

THE
BOOKS
OF

BOOKS

BIBLIOTHÈQUE
DE
LA CHAUX-DE-FONDS

8

N° 14853

Le Comité recommande aux lecteurs de
ne pas endommager le volume et de
ne le garder que le temps nécessaire



TEINTURE DE ... CHIMIQUE

14.853

TEINTURE, RIE, LAVAGE CHIMIQUE
USINE ET MAGASIN: NUMA DROZ, 10
TELEPHONE 7.84

Bureaux: Rue Léopold-Robert 66
(MINERVA)



Téléphone
5.38

VINGT-SIXIÈME ÉDITION
ANNUAIRE DES ADRESSES
LA CHAUX-DE-FONDS ET LE LOCLE

PRIX: 6 FRANCS **1922** PRIX: 6 FRANCS

Bureau Central de Publicité A. GOGLER S. A., Editeur
LA CHAUX-DE-FONDS, RUE DU PARC, 9TER
TOUS DROITS RÉSERVÉS

METTLER S. A. - IMPRIMEURS

BRASSERIE
DE LA
COMÈTE
LA CHAUX-DE-FONDS
BIÈRE EN FUTS
ET EN BOUTEILLES
TÉLÉPHONE
4.16



BANQUE FÉDÉRALE

(SOCIÉTÉ ANONYME)

LA CHAUX-DE-FONDS



Capital : Fr. 50.000.000 — Réserves : Fr. 15.200.000

SIÈGE CENTRAL : ZURICH

Comptoirs : **Bâle, Berne, Chaux-de-Fonds, Genève, Lausanne, Saint-Gall, Vevey, Zurich.**

OPÉRATIONS :

Dépôts d'argent à vue et à terme.	Comptes-courants débiteurs et créditeurs.
Placement de capitaux, émissions.	Escompte et recouvrements d'effet.
Ordres de Bourse.	Encaissement de coupons, titres.
Garde de titres et gérance de fortunes.	Change de monnaies et billets étrangers.
Avances sur titres.	Chèques et lettres de crédit.
Location de coffres-forts.	Matières or, argent et platine.

Nous recommandons nos **Chambres d'acier** (Safe-Deposit) pour la garde de titres, valeurs, testaments et objets précieux. Sécurité et discrétion complètes.

PLAN DE LA CHAUX-DE-FONDS



MEUBLES PERRENOUD (S^TE ANONYME)
 MEUBLES DE QUALITÉ SUPÉRIEURE
 RUE DE LA SERRE 65
 (VOIR AU VERSO)



ASTORIA SALLE MODERNE AVEC GALERIE

Concert chaque jour de 4 à 6 h.
 et le soir de 8 h. à minuit.



LA MACHINE À CALCULER DE POCHÉ
„ADDIATOR”
 SE VEND PARTOUT FR. 80.-
 Demandez renseignements sans
 engagements pour vous à

EUG. UEBERSAX, Envers 35
 TÉL. 7.68 LA CHAUX-DE-FONDS
 Seul Concessionnaire pour la Suisse

ADDIATOR

Echelle du 1/50000 (1 centimètre = 500 mètres)

SOCIÉTÉ ANONYME
DES ÉTABLISSEMENTS

JULES PERRENOUD & C^{IE}

CHAUX-DE-FONDS
SERRE 65

MEUBLES PERRENOUD

MARQUE
DE
FABRIQUE

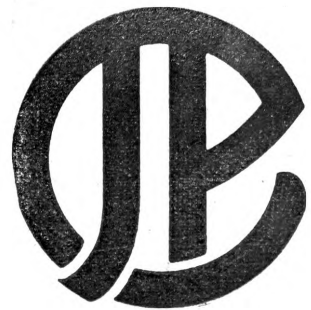

MARQUE
DE
GARANTIE

FABRIQUE DE MEUBLES A CERNIER
LA PLUS IMPORTANTE
DE LA SUISSE

CHAMBRES A COUCHER

MEUBLES
PERRENOUD

LITERIES

SALLES A MANGER

MEUBLES
PERRENOUD

SIÈGES
DE TOUS GENRES

MEUBLES DE BUREAUX

MEUBLES
PERRENOUD

SALONS

RIDEAUX

DE TOUS GENRES

RIDEAUX
PERRENOUD

STORES
VITRAGES

LINOLÉUMS

TAPIS DE TOUS GENRES

TAPIS
PERRENOUD

IL FAUT VISITER
LES MAGASINS DES

MEUBLES
PERRENOUD

ET SE RENDRE COMPTE
DE LEUR
**QUALITÉ VRAIMENT
SUPÉRIEURE**

TRAVAIL SOIGNÉ
PRIX AVANTAGEUX

65, RUE DE LA SERRE, 65

MEUBLES
PERRENOUD

MAISON DE PREMIER ORDRE
ET DE CONFIANCE

FABRIQUE A CERNIER

MAISONS A: NEUCHÂTEL
GENÈVE
BERNE

OFFICE DU CHOMAGE

Collège de la Promenade LA CHAUX-DE-FONDS Téléphone 12.84

Rue du Collège 9 **JUVENTUTI** Téléphone 487

Vente des Objets

== Confectionnés dans les Ouvroirs ==

- CHEMISES pour hommes; articles ordinaires et soignés.
- CHEMISES de nuit; articles soignés.
- CHEMISES bleues pour mécaniciens.
- LINGERIE pour dames, lingerie simple et lingerie brodée à la main.
- LINGERIE pour enfants.
- VÊTEMENTS en toile pour enfants.
- TABLIERS de cuisine et de ménage.
- TABLIERS fantaisie, grand choix, toutes teintes.
- LINGES de cuisine, en tous genres.
- LINGE de lit, draps simples, draps ourlés à jour, enfourrages en toile, en bazin, en indienne.
- TAIES d'oreiller ourlées à jour.
- BLOUSES de bureau,
- BLOUSES d'horloger.
- VÊTEMENTS pour dames, matinées, robes de chambre.

Tous les tissus employés sont de qualité vérifiée.

Travail consciencieux.

58 - RUE LÉOPOLD ROBERT - 58

Exposition et Vente

des Travaux d'Ateliers de Vannerie, Menuiserie, Boissellerie, etc.

- PANIERS de marché, ronds, ovales.
- PANIERS de fantaisie.
- CORBEILLES à linge.
- SEILLES rondes et ovales.
- ARTICLES en tous genres pour lessive.
- COUSSINS A DENTELLES.
- CHAISES NEUCHATELOISES.
- PENDULETTES NEUCHATELOISES.

PRIX MODÉRÉS

TRAVAIL TRÈS SOIGNÉ

Grand Café-Restaurant

Ariste Robert

Cuisine Française Cave soignée

CONCERT SYMPHONIQUE

Nombreux journaux - Billards

Notre EAU D'ORTIES

Arrête la chute des cheveux
et les fait repousser

BON PARFUM

Tous les articles de toilette
sont vendus à la

PARFUMERIE

C. DUMONT

Rue Léopold Robert 12

Vis-à-vis de l'hôtel de la Fleur de Lys

Téléphone 4.55



Marc RANZONI livre

les Verres de forme

les mieux exécutés

aux meilleures conditions

Jaquet-Droz 31 — Téléphone 1592

OFFICE SOCIAL

SERRE 11 bis

TÉLÉPHONE 10.37

Directrice :

M^{me} Leuba-Grezet

L'Office Social, entièrement gratuit, est à la disposition de chacun pour toute espèce de renseignements ou de démarches, **consultations juridiques**, travail, places, réclamations, **conflits, difficultés** de toute sorte. Tous ceux qui sont dans la peine seront les bienvenus.

Par correspondance, prière de joindre un timbre pour la réponse

Les heures de bureau sont annoncées dans le journal « *L'EFFORT* »

TECO

Articles spéciaux
pour la

Photographie

TECO

OLGARD TIECHE
LACHAUX-DE-FONDS

Minerva Palace

66, Rue Léopold Robert

Téléphone 15.94

POUR INDUSTRIELS

Installation moderne de Laboratoires Photographiques — Photographies d'intérieurs, de montres, de bijoux, de meubles, etc., pour catalogues. Appareils spéciaux pour reproduction

POUR AMATEURS

Appareils des meilleures marques. Plaques. Films. Papiers. Cartons. Albums. Accessoires en tous genres.

Révéléateur spécial.

Agrandissement.

Développement.

Impression.

ENFIN! JE VOIS



AVEC LES
VERRES IENAPHAQUES

Institut d'Optique

E. BREGUET

SPÉCIALISTE

4, Rue de la Serre, 4
LA CHAUX-DE-FONDS

Verres correcteurs pour toutes les vues défectueuses

Consultations tous les jours

Baromètres - Thermomètres - Jumelles

Fabrication - Réparations

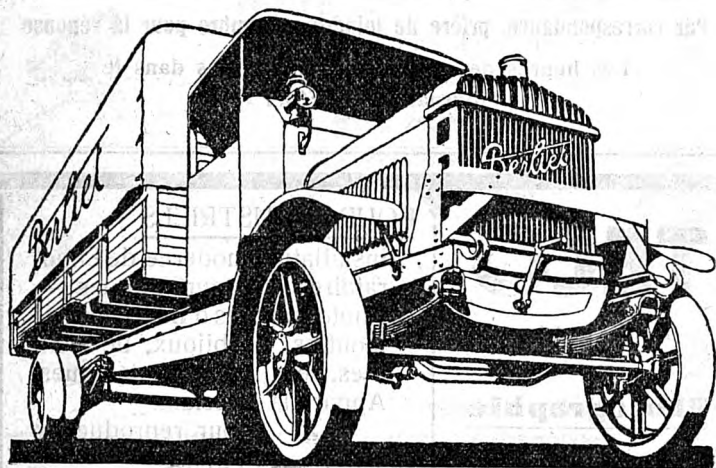

Camion BERLIET 5 tonnes

avec carrosserie type Armée

Livrable de suite.

Agent pour la contrée : A. MOSCHARD

Garage Place d'Armes, Neuchâtel

PRÉFACE



Nous avons l'honneur de présenter à l'honorable public une Nouvelle Edition 1922 de l'Annuaire des adresses de La Chaux-de-Fonds et Le Locle.

Le principe de ce livre d'adresses est de donner la liste aussi complète que possible des habitants stables de ces localités.

Cet indicateur, qui paraît chaque année courant avril, a été revu et corrigé avec soin.

Il contient pour LA CHAUX-DE-FONDS :

1. La liste des habitants classés par ordre alphabétique des rues, avec le nom pour chaque immeuble du propriétaire et du gérant.
2. Adresses des habitants stables classés par ordre alphabétique.
3. Le chapitre des adresses professionnelles.
4. La liste des principales Sociétés.
5. La liste des Agriculteurs.
6. Le Plan de la Ville.

Pour LE LOCLE, il contient :

1. La liste des habitants stables classés alphabétiquement.
2. L'ordre professionnel.

Nous ne prétendons pas que ce livre soit parfait. Du reste, les nombreuses mutations de domiciles rendant nécessaire une nouvelle édition d'année en année, nous serons en mesure d'améliorer cette publication au mieux des intérêts de la Clientèle.

BUREAU CENTRAL DE PUBLICITÉ
A. GOGLER S. A.

Jura Bernois

Mont-Soleil

Sur SAINT-IMIER

Funiculaire

Altitude 1293 m.

Grand Hôtel Mont-Soleil

STATION CLIMATÉRIQUE PAR EXCELLENCE

Maison organisée avec Confort Moderne

Chauffage Central — Lumière électrique

Cuisine Française Renommée — Prix Modérés

Sports d'Été et d'Hiver

Ancienne Maison DUGLAS & SYLVESTRE

Fondée en 1824

P. MAZET, SALMON & Co.

J. Salmon, Barre & Co.

SUCCESSIONS

VALENCE s. Rhône (France)

Vins de Bordeaux, Bourgogne
et Côtes du Rhône

Agents généraux: MM. STRITTMATTER & BOREL
SAINT-BLAISE (Neuchâtel)

Autorités de La Chaux-de-Fonds

Préfecture

Ancien Hôtel des Postes, 2me étage, côté Est, (Léopold-Robert 34).

Préfet et personnel

Matthias, Albert, préfet.
(Vacant) substitut.
L'Eplattenier, Numa, 1er secrét.
Affolter, Emile, secrét.-adj.
Monnat, J., secrét.-huissier.
Wenger, Armand, commis.

Chef de section

Kuenzi, Fritz.

Bureau du Géomètre

Huguenin, Bélisaire, adjoint du géomètre cantonal.
Thomas, Chs, dessinateur.

Commissaire de police

Promenade 20

Hainard, Ulysse.

Une brigade de gendarmerie

Bâtiment des prisons, Promenade 20.

Matthey, Gustave, sergent-major.

Tribunal

Hôtel Judiciaire

Piaget, Eugène, Président I.
Jeanmairet, Benjamin, Président II.
Greub, Adolphe, greffier.
Aubert, Alfred, substitut.
Knuss, Henri, commis.
Fröidevaux, Jâmes, commis.

Justice de paix

Hôtel Judiciaire

Dubois, Georges, juge de paix.
Dubois, Jules, avocat, assesseur.
Matthey-Doret, Auguste, assesseur
Sieber, Charles, greffier.
Jauch, Roger, 2me commis.

Office des poursuites et faillites

Hôtel Judiciaire.

Office des poursuites et faillites.
Registre du commerce.

Registre des Régimes matrimoniaux.

Registre des pactes avec réserve de propriété.

Chopard, Arthur, préposé.

Rosset, Henri, substitut.

Hänni, Gottfried, substitut.

Schwar, Didier, commis.

Jung, Emile, commis.

Comtesse, Maurice, commis.

Bihler, Louis, commis.

Indermühle, Ernest, commis.

Gorgerat, Paul, commis.

Fivaz, Albert, commis.

Leuba, Philippe, commis.

Juge d'Instruction des Montagne

Promenade 20

Bourquin, William.

Jaquier, Eugène, greffier.

Weick, Hri, commis.

Tribunal de Prud'hommes

Hôtel Judiciaire

Duvanel, Paul, président.

Chambre cantonale du commerce, de l'industrie et du travail

Léopold-Robert 34.

Secrétaire Général. Muller, Léon.

Chambre suisse de l'horlogerie

Serre 58

Président : Mosimann, Paul.

Secrétaire général : Tissot, Ed.

Conseil général

Présidence : Schelling, Louis.

Buhler, Paul, 1er vice-prés.

Gutmann, André, 2me vice-prés.

Dubois, Julien, secrétaire.

Naine, Ariste, vice-secrétaire.

Lauber Gottlieb, questeur.

Frossard, Léon, questeur.

Bauer, Charles.

Baur, Léon.

Biéri, Hans.

Bourquin, Jean, Dr.

Braichet, Joseph.

Besse, René.
 Brandt, Camille.
 Breitmeyer, Georges.
 Calame, Marcel.
 Cosandier, William.
 Crevoisier, Alfred.
 Dellenbach, Walther.
 Dubois, Emile.
 Dubois, Jean.
 Dubois, Louis.
 Dubois-Lemrich, Georges.
 Eymann, Fritz.
 Gafner, Robert.
 Gigon, Paul.
 Grosclaude, Adolphe.
 Humbert, Jean, fils.
 Itten, Marcel.
 Lauener, René.
 Liechti, Louis.
 Luginbuhl, Arthur.
 Perrenoud, Henri.
 Perrin, Tell.
 Reutter Fritz.
 Robert, Louis.
 Rutscho, Emile.
 Strahm, Ernest.
 Strub, Arthur.
 Ummel, Charles.
 Wilhelm, Franz, fils.
 Girard, Albert, secrét.-rédacteur.

Conseil communal

Hôtel communal, Serre 23

Stauffer, Hri-Justin, présid., administration intérieure, assistance ressortissants, archives.
 Vaucher, Louis, vice-président, finances, cultes, instruction publique, office du travail, assistance-chômage.
 Stæhli, Paul, secrétaire, police, état-civil, office de ravitaillement, gérance des immeubles commun.
 Hoffmann, Jean, travaux publics, police du feu, service de sûreté contre l'incendie.
 Guinand, Hermann, directeur des services industriels, (eau, gaz, électricité).
 Breguet, Edmond, assesseur.
 Maire, Albert, assesseur.

Fonctionnaires communaux

Présidence

Girard, Albert, secrétaire-chancel.

Dubois, A., secr. de la Présid.

Finances

Hôtel communal, Serre 23

Porret, Ernest, caissier communal.
 Evard, Darcourt, compt. comm.
 Stauss, Louis, percep. des contr.
 Burgin, Gottl., prép. aux recouvr.
 Eymann, Chs, » »
 Balterer, Arnold » »
 Sausser, Charles, adjoint au percepteur des contributions.

Gérance des immeubles et ravitaillement

Juventuti, Collège 9

Jeanneret, Samuel, directeur.

Assistance et ressortissants

Hôtel communal, Serre 23

Redard, C.-F., chef de bureau.
 Werner, René, secrétaire-caissier.
 Reber, Eugénie, inspectrice.

Intendance de l'Hôpital

Marché 18

Montandon, Paul.

Police

Marché 18

Boillod, Jules, secrét.-caissier.

Police sanitaire

Huguenin, Paul, inspect. de police
 Ruh, Jean, sergent sanitaire.
 Cavin, Eugène, caporal sanitaire.

Police des habitants

Zwahlen, Emile, chef et préposé à la police des étrangers.
 Imhoff, Henri, sous-chef.

Etat-civil

Hôtel-de-Ville

Berthoud, Ad., off. de l'état civil.
 Wuilleumier, Jules, substitut.
 Dubois, Js, prép. aux inhum.

Office du chômage

Collège de la Promenade

Dubois, Julien, directeur.
 Crevoisier, Alfred, sous-directeur.

Office du Travail

L. Robert 3.

Préposé : (vacant).

Abattoirs

Dédie, Arthur, direct.-vétérin.
 Stauss, Albert, sec. comptable.
 Burki, Henri, serg. sanit., supp. de l'inspecteur des viandes.

Jost, Fritz, surveill. des halles.
Tissot, Gustave, chef mécan.
Hugoniot, Léop., portier-peseur.

Garde communale

Hôtel-de-Ville

Liechti, Louis, lieutenant.

Postes

1. Hôtel-de-Ville. 2. Abeille. 3. Terreaux. 4. Hôtel-de-Ville 54.

Travaux publics

Marché 18.

Curti, Jules, ingénieur communal.
Zweifel, Jean, architecte commun.
Eigenheer, Ernest, architecte-adjoint.

Glohr, Gottlieb, contrôleur des
nouv. construct., des échafau-
dages et de la police du feu.

Jeanneret, Julien, secrét.-caissier.

Dubois, Fernand, commis-encais.

Fluckiger, Jean, conduct. de trav.

Leuba, Léon, dessinateur.

Matthey, Adrien, dessinateur.

Dessaules, Jules, chef d'équipe.

Renaud, Henri, garde forestier.

Services industriels

Collège 30

Guinand, Hermann, directeur.

Jaccard, Paul, ingénieur du ser-
vice des eaux et du gaz.

(vacat) ingénieur-élect.

Moser, Ern., secrét. de la direct.

Seiler, Henri, comptable, chef bur.

Graber, César, contrôleur.

Dubois, John, caissier.

Grieshaber, Paul, prép. aux abonn.

Macquat, Paul, préposé à la vente
du coke.

Service du gaz et des eaux

Collège 30

Boss, Fritz-Ali, 1er contre-maître
à l'Usine à gaz.

Derendinger, Adolphe, 2me contre-
maître à l'Usine à gaz.

Godat, Henri, magasinier.

Tardy, Ernest, second magasinier.

Arber, Fritz, chef de service.

Boss, Edouard, chef appareilleur.

Lambert, Erhard, commis au ser-
vice du gaz.

Service électrique

Collège 32

Delévaux, Arnold, magasinier.

Grandjean, Ed., second magasinier.

Gyssler, Henri, chef de service
de l'électricité.

Wirth, Gust., chef appareilleur du
service de l'électricité.

Jaques, Chs, commis et dessinat.

Bornand, Emile, vérificateur des
compteurs électriques.

Jaquet, Eugène, mécanicien chef.

Gisiger, Charles, surveillant des
batteries d'accumulateurs.

Service de sûreté

Bureau, Hôtel-de-Ville

Pillonnel, Adolphe, major.

Commission scolaire

Guinand, Hermann, président.

Wasserfallen, Ed., directeur des
écoles primaires.

Baur, Léon, administrateur.

Rochat, Julien, secrét. des Ecoles
primaires.

Lalive, Aug., dir. du Gymnase.

Humbert, Madeleine, secrétaire
des Ecoles secondaires.

Dr E. Robert-Tissot, médecin des
écoles.

Technicum.

Progrès 38 et 38 bis

Schelling, Louis, président.

Berner, Paul, directeur de la sec-
tion d'horlogerie.

Schenkel, Henri, direct. de la sec-
tion de mécanique.

Châtelain, Arnold, secrét.-compt.

Ecole supérieure de Commerce

1er Août 33

Jeanneret, Samuel, président.

Amez-Droz, Jules, directeur.

Chapuis, Edouard, secrétaire de
la Commission.

Richard, Marguerite, secrétaire de
la Direction.

Ecole d'Art

Collège industriel

Naine, Ariste, président.

Hirschi, Jean, directeur.

Bureau de Contrôle

Serre 58

Steiner, Georges, chef de bureau.

Gogler, Alphonse, président.

Bureau de l'Assistance Bernoise

Hôtel judiciaire

Fassnacht, Emile, correspondant.

AUTORITÉS DU LOCLE

Préfecture

Hôtel judiciaire, 2^{me} étage

Roulet, Philippe, préfet.
Guillod, Arnold, secrét.-huiss.

Chef de section

Hôtel judiciaire, 2^{me} étage

Roulet, Philippe.

III^{me} brigade de gendarmerie

Hôtel judiciaire, rez-de-chaussée

Issler, Eugène, sergent.

Tribunal

Hôtel judiciaire, 1^{er} étage

Brandt, Fritz-Aug., président.
Chabloz, Chs, suppl.
Lebet, Rénold, greffier.
Grossen, Berthold, commis-greff.

Justice de Paix

Hôtel judiciaire, 1^{er} étage

Brandt, Fritz-Aug. juge de paix.
Chabloz, Charles, assess.
Allisson, Fritz, assess.
Grâa, Henri, greffier.
Dubois, André, commis-greff.
Cugnet, Chles, commissaire pour
les ench., Andrié 11.

Office des Poursuites

Hôtel judiciaire, 2^{me} étage

Pochon, Tell, préposé.

Tribunal de Prud'hommes

Hôtel de Ville 1.

Matthey, Paul, président, Avenue
Technicum 2.

Inspecteur des forêts

Bureau Hôtel de Ville 1.

Lozeron, Ed., Av. Technicum 2.

Conseil général

Toffel, Armand, président.
Huguenin-Davoine, Pl, 1^{er} v.-prés.

Vermot, Marcel, 2^{me} vice-présid.

Giroud, Emile, fils, secrétaire.

Laberty, Bernard, secrétaire.

Amey, Ali, questeur.

Blanc, Gaston, questeur.

Augsburger, Georges.

Balmer, Numa.

Berger, Raoul.

Chard, Louis.

Dubois, Alfred.

Dubois, Georges.

Gabus-Savoie, Georges.

Girard, Henri, fils.

Gonthier, Félix-Emile.

Guinand, Georges.

Guinand, Henri.

Inäbnit, Marc,

Jacot, Jules-F.

Jaquet, Ami.

Jeanmaire, Charles.

Jeanneret, Fritz.

Maspoli, Emile.

Matthey, André.

Morf, Gottfried.

Nardin, Gaston.

Peçon, Célien.

Perret, Henri.

Piaget, Williams.

Rémy, Arthur.

Rosat, Auguste.

Rossier, Constant.

Rothen, Jean,

Sarbach, Edouard.

Spillmann, Edouard.

Stern, Jean.

Tissot, Henri.

Vuille, Alcide.

Weber, Jean.

Zingrich, Jean.

Conseil communal

Tissot, Julien, présid. et chef du dicastère des forêts.
 Favre, Henri, vice-présid., chef du dicastère des finances.
 Grandjean, Marcel, chef du dicastère des services industriels.
 Fallet, René, chef du dicastère de l'assistance et des ressortissants.
 Ponnaz, Maurice, ch. du dicastère des Travaux publics.
 Nicolet, Samuel, chef du dicastère de Police.
 Matthey, Fritz, chef du dicastère de l'instruction publique et des cultes.

Le Conseil communal siège tous les mardis et vendredis au 1er étage de l'Hôtel-de-Ville.

Fonctionnaires communaux*Finances*

Favre, Henri, caissier.
 Huguenin, Georges, caissier-adj.
 Meyer, Henri, percept. des contr.

Assistance et Ressortissants

Hôtel-de-Ville, rez-de-chaussée

Dœrflinger, Fritz, secrétaire.
 Muller, Alfred, aide.

Secrétariat

Hôtel-de-Ville, 1er étage pour le 1er secrétaire et rez-de-chaussée pour les suivants.

Dubois, Oscar, 1er secrétaire.
 Meyer, Henri, percept., 2me secr.
 Paillard, Chs, préposé à la police des étrangers.

Dubois, Chs-Alb., offic. de l'état civil.

*Police (Hôtel-de-Ville)
rez-de-chaussée.*

Favre, Henri, directeur.
 Pétremand, Fritz, sergent, chef de la garde, Hôtel judiciaire, rez-de-chaussée.

Travaux publics

Hotel-de-Ville, 1er étage

Ponnaz, Maurice, ingénieur, direct. des travaux publics.

Duckert, Gaston, ingénieur-adjoint.
 Robert, Henri, architecte.
 Gouffond, Fernand, géomètre.
 Robert-Charrue, Fritz, directeur commercial aux services indust.
 Courvoisier, Victor, secrétaire-comptable.
 Favre, Henri, magasinier.
 Béguin, Ami, chef d'équipe.

Usine électrique

Rochedieu, Edouard, directeur.
 Denzler, Adolphe, adj.
 Maire, Eugène, chef mécan.
 Borel, Fréd., chef appareilleur,
 Technicum 21.

Commission scolaire

Jeanneret, Paul, président
 Beau-Site 4.
 Directeur de l'Ecole secondaire :
 Sarbach, Aug., ancien collège,
 1er étage.
 Directeur de l'Ecole primaire :
 Cart, Jean, anc. Ecole d'horlog.
 1er étage.

Technicum (av. du Technicum 26)

Administrateur : Perret, Hri, Dr
 Directeur technique : Defossez,
 Léopold.
 Directeur de l'Ecole de mécanique :
 Weber, Adolphe.
 Directeur du Musée d'art décoratif :
 Eckert, Fritz.

Bureau du contrôle Fédéral

Rue Daniel JeanRichard 9

Essayeurs-jurés : Méroz, Jean, ch. de bureau.
 Weber, Jean

Bataillon des sapeurs-pompiers

Commandant : Pfister, Achille,
 avenue de l'Hôpital 18.

Poids et mesures

Saas, Henri, Marais 3.

Table Générale des Matières

Autorités de La Chaux-de-Fonds	Pages		IX
Autorités du Locle			XII
Adresses par ordre de rues. — La Chaux-de-Fonds.			17
	Pages		Pages
Alexis-Marie Piaget	17	Crêt-Rossel	43
Arbres	20	Croix-Fédérale	43
Arêtes	20	Cure	43
Aurore	20	Daniel-JeanRichard	44
Avocat-Bille	20	David-Pierre Bourquin	46
Balance	21	Docteur Dubois	47
Banneret	22	Docteur Kern	47
Bassets	22	Doubs	47
Beau-Site	23	Douze Septembre	54
Bel-Air	23	Egalité	54
Bellevue	24	Emancipation	54
Bois	24	Entrepôts	54
Bois-Gentil	24	Envers	55
Boucherie	24	Epargne	56
Bouissons	25	Est	56
Bulles	26	Fleurs	57
Bd de la Liberté	26	France	59
Célestin Nicolet	26	Fritz-Courvoisier	59
Champs	26	Général Dufour	64
Chapelle	26	Général Herzog	65
Charrière	27	Gibraltar	65
Chasseral	32	Granges	66
Chasseron	32	Grenier	67
Chemin-de-Fer	32	Helvétie	70
Collège	32	Hôtel-de-Ville, Rue	70
Combe-Grieurin	35	Hôtel-de-Ville, Place	73
Combettes	36	Industrie	74
Commerce	37	Jacob Brandt	77
Concorde	39	Jaquet-Droz	78
Côte	39	Jardinets	81
Couvent	40	Josué Amez-Droz	82
Crêt	40	Jura	82
Crétêts	42	Léopold-Robert	82

	Pages		Pages
Liberté	91	Recorne	153
Locle	91	Réformation	153
Loge	91	Repos	153
Manège	92	République	153
Marché	93	Retraite	154
Montagne	93	Rocher	155
Montbrillant	94	Rochettes	155
Moulin	94	Ronde	156
Neuve, Rue	95	Serre	158
Nord	96	Signal	164
Numa Droz	104	Sophie-Mairet	164
Ormes	116	Sorbiers	165
Paix	116	Stand	166
Parc	122	Stavay-Mollondin	166
Passage du Centre	132	Succès	167
Passage de Gibraltar	132	Temple-Allemand	167
Pestalozzi	132	Terreaux	172
Philippe-Henri-Matthey	133	Tertre	174
Placé d'Armes	134	Tête-de-Rang	174
Place Neuve	135	Tilleuls	175
Pont	136	Tourelles	175
Pouillerel (Chemin de)	137	Tuileries	177
Premier-Août	137	Valanvron	177
Premier-Mars	138	Versoix	177
Prévoyance	139	Vieux-Cimetière	178
Progrès	140	Vieux-Patriotes	178
Promenade	148	Vingt-deux-Cantons	178
Puits	150	Winkelried	178
Ravin	152		
Adresses par ordre alphabétique — La Chaux-de-Fonds		181	
Adresses professionnelles — La Chaux-de-Fonds ;			
a) Horlogerie		407	
b) Professions libérales, commerce, arts et métiers		425	
Annonces		479	
Sociétés de La Chaux-de-Fonds		559	
Agriculteurs des environs de La Chaux-de-Fonds		567	
» des Planchettes		570	
» de la Sagne		572	
Adresses par ordre alphabétique. — Le Locle		575	
Adresses professionnelles. — Le Locle ;			
a) Horlogerie		621	
b) Professions libérales, commerce, arts et métiers		626	
Adresses diverses		637	

A Messieurs les Hôteliers et Restaurateurs,

Appareil à SIPHON „BIENNA“

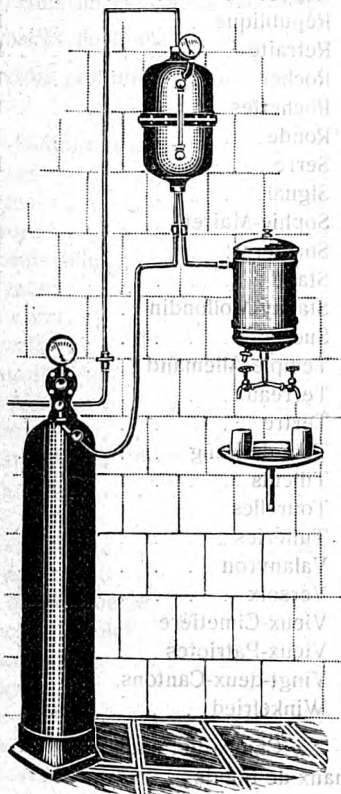

✚ **Marque déposée**

la pression, le refroidisseur en laiton poli et nickelé.

Notre appareil s'adapte très facilement dans n'importe quel local sans y occasionner de détériorations.

Pour la fabrication nous avons utilisé des matériaux de toute première qualité. Nous avons effectué un travail très précis, mais, malgré cela nous vous offrons une installation à des conditions inconnues par la concurrence.

Devis et renseignements complémentaires sont mis gratuitement à la disposition des intéressés par **H. PIERREHUMBERT, Chaux-de-Fonds, Bel-Air 8**

Bienne, Gare 5 Téléphone 3.93

Le nouvel appareil à siphon „BIENNA“ contient en lui-même tous les avantages que l'on peut attendre d'un appareil avec fonctionnement irréprochable, avantages jusqu'ici inconnus dans tous les appareils similaires en usage à ce jour.

Les principaux avantages de notre appareil sont :

1. Le litre de matière imprégnée revient au plus à 1 ct. et chose principale plus la production est grande plus le prix se réduit.

2. Le siphon produit par notre appareil peut par le détenteur se régler selon volonté (fort ou faible).

3. Les frais d'exploitation pour une production journalière de 18 à 25 litres de siphon se montent à 15 ct., tout au plus 20 ct.

Le maniement est d'une grande simplicité. L'appareil peut être servi par chacun. Le fonctionnement est, par suite d'emploi de matériel de première qualité et d'une construction solide, tout à fait sûr. Une interruption dans l'exploitation est exclue.

L'appareil consiste en 1 mélangeur et 1 refroidisseur.

Le mélangeur est construit en cuivre solide et éprouvé à

A. MEYER, Fabrication d'appareils

Rue de l'Hôpital 37, BIENNE

D^R E. E. GIRARD

DENTISTE DIPLOMÉ
SUISSE ET AMÉRICAIN

RUE DE LA SERRE 15 2^{ME} ÉTAGE

LA CHAUX-DE-FONDS

REÇOIT TOUS LES JOURS OUVRABLES
DE 9 H. A MIDI ET DE 14 A 18 H.

TRAVAUX DE PRÉCISION

TÉLÉPHONE 22.32

TÉLÉPHONE 22.32

PRIÈRE DE PRENDRE RENDEZ-VOUS A L'AVANCE

LA BÂLOISE

COMPAGNIE D'ASSURANCES

CONTRE LES

RISQUES DE TRANSPORTS

BÂLE

AGENT: H. A. RIECKEL

18, RUE LÉOPOLD ROBERT, 18

LA CHAUX-DE-FONDS

TÉLÉPHONE 19.58

UNION de BANQUES SUISSES

UNION BANK OF SWITZERLAND

Anciennement

H. RIECKEL & Co., Rue Léopold Robert 18

LA CHAUX-DE-FONDS

**Zurich - Winterthur - St-Gall - Lichtensteig
Aarau - Bâle - Genève - Lausanne, etc.**

Capital Fr. 70.000.000 Réserves Fr. 16.000.000

Ouverture de comptes-courants débiteurs et créanciers
Escomptes et recouvrements d'effets sur la Suisse et
l'Etranger. — Lettres de crédit. — Achat, vente, garde
et gérance de titres et coupons. — Opérations
documentaires. — Dépôt d'argent contre

Obligations

(Bons de Caisse) de 2 à 5 ans ferme

AUX MEILLEURES CONDITIONS

Ces obligations sont munies de coupons semestriels

(Timbre sur titres à la charge de la Banque).

Carnets d'épargne

intérêts dès le jour du versement à **4¹|2⁰|0**

Adresses des Habitants

par ordre alphabétique des rues

NOTE.— Dans cette liste figurent essentiellement les chefs de ménage. La liste des adresses par ordre alphabétique, qui forme le chapitre suivant, est plus complète. C'est aussi la plus consultée. Pour chaque numéro de maison, le nom du propriétaire et éventuellement celui du gérant, sont placés en tête de la colonne, qu'ils habitent la maison ou non.

Alexis-Marie Piaget (Rue)

- 1 Loriol-Kohler, Chs, prop. et boît.
Kurmann-Loriol, Hri, café-bras.
- 7 Hoirie Robert-Nicoud, propr.
Matthey, Chs, employé téléph.
Donzé, Jules, remonteur.
Monnot, J.-Luc., commiss.
Nydegger, Alf., boîtier.
Bernardt, Achille, horlog.
- 9 Hoirie Robert-Nicoud, prop.
Robert-Nicoud, Chs, rentier.
Robert, Laure.
Klink Ernest, mécanicien.
- 13 Hoirie Brandt, propr.
Sausser-Cattin, Marie, mén.
Brandt, Ida.
Brandt, Charlotte, dem. mag.
- 15 Girardclos, Alf., pr., et boît.
Nobs, Charles, mécanicien.
Nobs-Geiser, Carolina, mén.
Luthy-Hirschy, Hélène, ébauch.
- 17 Becker-Galland, Marie-L., et
ses enfants, prop.
(Gérant) Quartier & Jeanneret,
Fritz-Courvoisier 9.
Stucky, Adrien, ébauches.
Matthey-Hainard, E., échapp.
Ingold, Ernest, commis.
- 17 Hainard, Clara, commis.
Thiébaud, Emile, émailleur.
Beuchat, Paul, boîtier.
Grellet, Marcel, boîtier.
Jaques, Just., emp. douanes.
Perret-Favre, Alex., visit.
- 19 Becker-Galland, M.-Louise et
ses enfants, prop.
(Gérant) Quartier & Jeanneret,
Fritz-Courvoisier 9.
Metzger, Georges, fabr. de
bracelets cuirs.
Thurban, Alice, commis.
Schweizer, Jacob, représ.
Fehr-Mathey, A., guilloch.
Becker-Galland, Louise mén.
Becker-Fluckiger, Edm. rem.
Rougemont, Jean, commis.
Matthey, Albert, remont.
Baillods, Jules, profess.
Duby, Robert, représentant.
- 21 Becker-Galland, Marie-L., et
ses enfants, prop.
(Gérant) Quartier & Jeanneret,
Fritz-Courvoisier 9.
Bandelier, Alph., repass.
Schorpp, Arthur, joaillier.
Zingg-Ryser, P., commis.
Portenier, Ed., boîtier.
Jacot-Rossel, Louis, boît.
Baume, Paul, boîtier.
Wehren Marcel, boîtier.
Monnat, Roger, instituteur.

- 28 Schneider, Charles, prop.
(Gér.) Blanc, Alp., Léo. Rob. 66.
Rochat, Paul, remonteur.
Aubert, Charles, fab. d'aiguilles.
Godat, Arnold, remonteur.
Seiler, Henri, comptable.
Augsburger, Chs-Ele, régleur.
Maeder, Samuel, ressorts.
Jampen, Adolphe, graveur.
Jeanneret-Ruchon, Gges, ébén.
Ruchon-Béal, Marie, Vve., mén.
Rochat, Julien, institut.
Lugeon, William, boîtier.
- 29 Tschupp, J., prop.
Calame, Fritz, boîtier.
Nussbaum, Arnold, fab. d'horl.
Landry, Auguste, acheveur.
Aellen, David-L., remont.
Wuilleumier, Arnold, remont.
Studer, Antoine, chauff. d'autos.
Dufaux, Georges, commis.
Gehr-Fleury, Rosa-Marie,
o./cadrans.
Baume, Henri, boîtier.
Aebischer, José, épicerie.
- 31 Tschupp, J., propriét.
Holl, Alois, m. coiffeur.
Pingeon, Paul, graveur.
Meyer, Georges, anneaux.
Sandoz, Numa, remonteur.
Langenegger-Druey, Chr., gain.
- 32 Pellaton, Albert, prop., fab. cad.
Courvoisier-Junod, Bertha, Vve,
ménagère.
Humbert, Samuel, commis.
Reichenbach, Henri, commis.
Kocher, Hermann, mécanicien.
Jaccard, Paul, ingénieur.
Grosclaude, Adolphe, profess.
au gymnase.
Montandon, Albert, rentier.
Montandon, Charlotte, décalq.
- 35 Collège, Commune, prop.
Châtelain, Vve Bertha, conc.
- 45 Balanche, A., prop. fab. d'horl.
(Gérant) Dubois, Charles-Osc.,
Léopold-Robert, 35.
Lassueur, Elisa, ménag.
- 45 Werren, Henri, guilloch.
Dubois-Delapprès, Emma, mén.
Dubois, Ami, émailleur.
Savoie-Robert, César, remont.
Morel, Arthur, hom. de peine.
Weber, Léon, commiss.
- 47 Balanche, A., propriétaire.
(Gérant) Dubois, Charles-Osc.
Léopold-Robert, 35.
Descombes, Bertha, journalière.
Schapbach, Alf, graveur.
Bæhr, Adèle Vve, ménagère.
Freitag, Alois, mécanicien.
Bugnon, Aug., graveur.
Bourquin, Achille, pivot.
Tripet, Albert, remont.
Zbinden, A., manœuvre.
Maire-Bassin, Georges, commis.
Wuthrich Alice, polisseuse de
boîtes.
- 49 Meier, François, propriétaire.
Bourquin, Chs., facteur.
Brauchi, Auguste, remont.
Brandt-Martinet, Albert, émail.
Brandt, Albert, émailleur.
Bourquin - Bösiger, Amanda,
repasseuse en linge.
Bösiger, Vve Pierre, ménag.
Descombes-Studer, Caroline,
o./ébauches.
- 51 Schneider, Mme, propriét.
(Gér.) Blanc, Alp., Léo.-Rob. 66.
Wenger, Paul, ressorts.
Hasler, J., graveur.
Besançon, Paul, horlog.
Dubois, Samuel, régleur.
Zybach, Gges, remont.
- 53 Lehmann, Oscar, prop., fab. cuv.
Dubois-Jacot, A., démonteur.
Graupmann, Ele, fabr. d'horl.
L'Eplattenier Numa, secrét.
Préfecture.
Quéloz-Pico, Joseph, bijoutier.
- 54 Ducommun, G. et C., prop. et
fabr. de boîtes or.
Leschot, René, concierge.

- 63 Bertholet-Lerch, Laure, prop.
(Gérant) Guyot, A., Paix 39.
Eppitiaux, Edouard, monteur.
Nussbaum-Widmer, Fritz, Vve,
ménagère.
Lœtscher, Charles, remonteur.
Perrenoud-Perret, Paul, Vve.,
ménagère.
Thomas, Marc, épïc. et commis.
Allenbach, Emile, émailleur.
Oberlin, Joseph, graveur.
Ramseyer, Albert, régleur.
Kaenel, Louise et Frida.
Kohli-Dubois, Georges, menuis.
Jeannot, E., mécanicien.
Girard, Conrad, remont.
Jaquet, Auguste, commis.
Pellaton-Liengme, Cather, mén.
Graizely, Jul.-Ach., comm. post.
Nobs, Éd., m. ferblant. (atel.)
- 65 Bertholet, Laure, prop.
(Gérant) Guyot, A., Paix 39.
Brandt, Marcel, remonteur.
Mathey, Albert, boîtier.
Gutmann, Alf., empl. comm.
Blaser, Ulrich, manœuvre.
Lizzola, Martino, cordonnier.
Pasche, Marius, pierriste.
Loichat, Milles, horlog.
Tüller, Milles, tailleuses.
Perrenoud-Perret, Arthur, instit.
- 67 Ducommun-Robert, L., prop.
(Gér.) Blanc, A., Léop.-Rob., 66
Jeanneret, Marg., institutrice.
Jeanneret, Alice, téléphoniste.
Stegmann-Nicolet, Math., Vve.,
Tripet-Boillot, G., Mme, mén.
Rochat, Paul, mécanicien.
Frêne, Jules, acheveur.
Perret, Henri, acheveur.
Montandon, Hri, rhabilleur.
Paratte, Albert, remont.
Dupanloup, Jean, mécanicien.
Moser, Ernest, commis.
Beck, Berthe, empl.
Choux, Jeanne, lessiveuse.
- 69 Binggueli-Droz, A., prop.
(Gér.) Perdrix-Bargetzi Ve, grav.
Zehr, Berthold, commis.
Thomas, Jules, boîtier.
Jaggi, Gottlieb, serrurier.
Béguelin, Léon, boîtier.
Vedani-Freitag, Mina, Vve,
ménag.
Reussner, Charles, visiteur.
Sandoz, Lucien, repasseur.
Donati, Paul, émailleur.
Grom, Georges, commis.
Vuille, Henri-Louis, commis.
Schaad-Guinand, Marthe, mén.
- 71 Schmid, Vve de Ch.-Léon et
Cie (S.A.), prop et fabr. d'horl.
- 72 Schmid, Vve de Ch. Léon et
Cie (S. A.) prop. et fabr. horl.
- 73 Schmid, Vve de Ch. Léon et
Cie (S. A.) prop. et fabr. horl.
- 73a Schmid, Vve de Ch.-Léon
& Cie (S. A.), propriét.
Kormann, Julien, instituteur.
Viret-Maire, François, commiss.
Gonnin, Fritz, poliss. boîtes.
Jeanneret-Mettler, François, émail.
- 79 Schaltenbrand, E. Vve, prop.
Jeanneret, Sam., direct au ravit.
Baillod, Henri, Vve.
Robert-Dubois, Ed., Vve.
Humbert-Beck, L. Mme, mén.
Montandon-Gutmann, H., boît.
Droz, Georges, vendeur.
Blum, Emmanuel, fab. d'horlog.
Quaille, Eugène, visiteur.
Bernet, Marius, comptable.
- 80 S. des Armes-Réunies, propr.
(Gér.), Laubscher, Chs., Léo-
pold-Robert, 17a.
Roulet, Charles, concierge.
Maillard-Roulet, Ali, parqueteur.
Jaggi, G., serrurier (atelier).

chaltenbrand, E. Vve, prop.
 Duvoisin-Grandjean, camionn.
 Gygi, Henri, négociant,
 Kolsky, Hersch, fab. d'horloger.
 Berberat, Louis, électricien.
 Hofstetter, Pierre, com. post.
 Parel, Jean, fab. d'horlogerie.

- 82 S. des Armes-Réunies, prop.
 (Gérant), Laubscher, Charles,
 Léopold Robert 17 a.
 Buhler, Wilhelm, restaurateur.

Arbres (Rue des)

- 20 Huguenin, Fritz, Vve, propr.
 Fusier, Louis, remonteur.
- 35 de Regnier-Suchard Laetitia
 Hélène, propr.
 (Gér.). A. Guyot, Paix 39.
 Ducommun, Gaston, cuvetier.
 Beaufumé, Charles, attaché au
 consulat de France.
 Burgin-Guinand, G., huissier.
- 37 Delachaux-Tissot, Adèle et ses
 fils, propr.
 Schirmer, Will., fermier.
- 39 Commune, prop.
 Jaggi, Ulysse, concierge.
- 41 Hôpital, commune. prop.
 Santacroce, Angiol., sœur direct.
- 43 Commune propriétaire.
 Hôpital d'enfants.
 Rozat, Pauline, sœur directrice.
 Jacot, Edm., concierge.
- 84 Zanelli, Jean, propriétaire.
 (Gérant), A. Guyot, Paix 39.
 Aerni, Oscar, commis.

Arêtes (Rue des)

- 24 Court, A., propriét.
 (Gér.), Blanc. Alph., Léopold-
 Robert 66.
 Frey, Louis, visiteur,
 Müller, Edouard, pendants.

Aurore (Ruelle de l')

- Ci-dev. boulev. de la Fontaine
- 1 Calame, H.-L., prop. et comm.
 Calame, Jeanne-Alice, tailleuse.
- 3 Robert-Grandpierre, E., pr. inst.
 Christen, Wilhelm, remonteur.
- 5 Lemrich-Carnal, Pl., propr. et
 direct. fabr.
 Syndicor, S. A., atelier.
- 7 Carnal, Paul-Edouard, prop et
 monteur de boîtes.
 Carnal, Sam., m. boît.
 Montandon, Paul, boîtier.
 Strahm, Ern., empl. commerce.
 Pointet-Carnal, Vve, Eva., mén.
- 9 Perrier-Sandoz, Alfred, prop.
 Steiner, Henri, horloger-pivot.
 Gutmann, Aline, Vve.
- 11 Degoumois, H.-V., Vve, prop.
 Nicolet, Adeline, Vve, s. prof.
 Chatelain, Arnold, comptable.
 Kohli, Elisabeth, institutrice.

Avocat-Bille (Rue)

Ci-devant rue de Bel-Air.

- 2 Prœllochs-Wespy F.,-G., prop.
 et représentant.
 Prœllochs-Chatelain, R., commis.
- 4 Calame, Carol. et Charlotte,
 propr. et mén.
 Robert, Georges, achev. éch.
- 6 Delachaux-Tissot, Adèle et ses
 fils, propr.
 (Gér.), Quartier, Armand,
 Fr.-Courvoisier 9.
 Rosselet, Paul-A., boîtier.
 Kissling-Jeanrichard, Maria,
 ménagère
 Vuille, Werner, échapp.
- 8 Delachaux, Tissot Adèle et ses
 fils, propr.
 (Gér.), Quartier, Armand,
 Fritz-Courvoisier 9.
 Sandoz, Ed., acheveur.
 Brandt, Arthur, remonteur.
 Fehr-Bögli, Elisa, Vve, ménag.

Avocat-Bille - Balance

- 10 Castioni-Perruchi, A., Vve pr. (Gér.), A. Jeanmonod.
Prællochs-Lauchli, C., remont.
Kaufmann, Walt., remont.
Debrot, Frédéric, sculpt. s./bois.
Willener, Louis, empl. gaz.
Thiébaud, Eugène, émaill.
Lütolf-Huguenin, Aloïs, pend.
Courvoisier, Henri, décalq.
- 12 Juillerat, Ariste, prop. et rem.
Gnecchi, Jules, menuisier.
Aubry, Francis, bijoutier.
Meyer, Fritz, boîtier.
Aellen, Arthur, facteur.
Jacot, Albert, mécanic.
Prince, Gustave, mécanic.
Droz, Bertha, débris.

Balance (Rue de la)

- 2 Rucklin, Ad., prop. et chemis.
Benoit, Alfred, dentiste.
Kurth et Cie, chaussures.
Garrand, Ernest, commis cons. de France.
Rucklin-Fehlmann, J.-B., et fils chemisiers.
Stauffer, Fritz, pharmacien.
Fath, Alb., boît.
- 3 Rudolf-Frey, J., Vve, prop. et mercerie-passementerie.
Marchand-Wintsch, Ern., grav.
Luthi, Jules, commis.
- 4 Devaux, Jeanne-Bertha, prop. (Gérant) Jeanneret & Quartier, Fritz-Courvoisier 9.
Steiger, Albert, Vve, comest.
Richard, Arthur, horloger,
Wuilleumier, Louis, remonteur.
Steiger, Henri, commerçant.
Brossard, Jean, coiffeur.
Bourquin, Jules-Ad., manœuv.
- 5 Gauthier, Franç.-Eug., prop.
Stotzer, Fritz, boulangerie.
Devins, Ch., m. chaussures.
Volf-Horowicz Ryfka, Vve, colporteuse.
Rochat-Segessemann, Henri, ouv. ébauches.

- 5 Hartjé, Ern., peintre.
- 6 Hoirie, André Robert, prop. (Gérant), Guyot, A., Paix 39.
Dintheer, Conrad, encadr.-rel.
Bieri, Philippe, secrets.
Cachelin, Emile, remont.
Granger, John, rhab.-bijout.
Tachet-Dubois, Ed., man.
- 6a Hoirie, André Robert, prop. (Gérant), Guyot, A., Paix, 39.
Prétot, Paul, soudeur.
Domann, Joseph, boucher.
Devenoges, Paul, ouv. fab.
- 8 S. A. de l'immeuble, propr. (Gér.), Blanc, A., Léop.-Rob. 66
Jamolli, Fortuné, primeurs.
Hôtel de la Balance.
Perrenoud-Barben, hôtelier.
- 10 Meyer-Weill, Max, pr. et nég.
Société Kaiser, com. de cafés.
Lambert-Gentil, Ehrard, compt.
Rozat, Louis, fils, huiles.
Ecole de Langues, Mét. Berlitz.
Vitte, Nelly, modiste.
Tosetti, Louis, peint-gyps.
- 10a Boch, Vve, Jules-Gustave et Robert-Tissot, Marguerite, pr. (Gér.), Jaquet et Thiébaud, not.
Gerber, Alexis, boîtier.
Pizzi, Emile, primeurs.
Robert, Henri, négociant.
Rollat, Joseph, négociant.
Maus, Moïse, courtier.
Robert-Tissot, Ed., médecin.
Robert-Tissot, Vve Marie.
Foyer pour Jeunes Filles, Grand-guillaume-Perrenoud, Marie, directrice.
Rougemont, Louise.
Huguenin, Paul, ébéniste.
Chatelain, Marie, concierge.
Voirol, Léa Vve, couturière.
Stauffer, Just., cons. communal.
Steinbrunner, Mme, empl.

- 10a Jeanmaire, Ernest, empl.
 10b Weill & Raas, prop. et bâches et huiles.
 Raas, Alph., bâches.
 Zwiegart, Louis, remonteur.
 Huguenin, André, statuaire, at.
 Aubert, Jeanne, dem. magas.
- 12 Schmidiger, Edouard, prop. et laiterie.
 (Gér.), Schlunegger, Charles, Tuilerie 30.
 Schmidiger, Joseph, commis C. F. F.
 Bourquin-Franck, Louise, mén.
 Schmidiger, F., Vve, sans prof.
 Masse, Marcel, maitre coiff.
 Voirol, Maurice, menuisier.
 Tombet, Vve Louise, coutur.
 Glauser, Fritz, boucher.
 Werlen, Chs, empl. C. F. F.
 Magasin Coopérat. Concordia.
- 12a Schmidiger, Edouard, prop.
 (Gér.), Schlunegger, Charles, Tuilerie 30.
 Grand-Rodet, Adèle, ménag.
- 13 Bloch, Félix, prop. et nég.
 Bertrand, Adrien, tab., cig.
- 14 Zuger-Thonen, Eugène, propr.
 Méroz, Hubert, coiffeur.
 Thiébaud-Zbinden, J., tabacs et cigares.
 Devins, mag: chaussures.
 Kurz, Walthier, commis.
 Kahlert, Emile, lib.-papet.
 Dupan, Louise Vve, mén.
 Décombard, Vve, ménag.
- 15 Rufer, Louis, prop. et tenanc.
 Hôtel de la Croix d'Or.
 Palmier, Fernand-Louis, chanc. au consulat de France.
- 16 Groperrin-Baillod. A.-F., prop. & vins.
 Groperrin, Berthe, mén.
 Muller-Leuthold, Aug., bureau placement.
 Berger, Charles, parapluies.

- 16 Froidevaux, Clém., Veuve, blanch. rep.
 Howald, Robert, boît.
 Howald, Berthe, sage-femme.
 Gygax & Cie, fab. chapeaux.
 Béuchat, Ida, régleuse.
- 17 S. A. Immeuble, Balance 17.
 Möri, Paul, café-brass.
 Perrenoud, Charles manœuv.
 Grandjean, Oscar, remont.

Banneret (Rue du)

Ci-devant rue du Grenier 35-35a

- 2 Commune, prop.
 Ruchti, Fréd., Vve, journ.
 Conrad, Paul-A., commis.
 Robert-Tissot, Alb., cantonn.
 Brandt, Camille, empl. post.
 Kaufmann, Vve Lina, commerc.
 Dubois-Borel, Marc, régl.
 Jacot-Bugnon, Rachel, Vve, mén.
- 4 Dumont, E., Mme, propriét.
 Quartier, Fanny, poliss.
 Burri, Alfred, facteur.
 Jacot, Eugénie, ménagère.
 Pillonel, Adolphe, rem.
 Robert, Léon, remont.
 Russer, Amanda, régleuse.
 Savoie, Arthur, caviste.
 Dumont, Louis, bijout.

Bassets (Rue des)

(en-dessous de l'hôpital).

- 2 Société Nord-Est, S. A., prop (Gér.) Jeanmonod, A.
 Vsetecka, Erica, ménagère.
 Huguenin, Paul, mécanic.
 Droz, Ali, remont.
 Huguenin, Alfred, mécanicien.
- 8 Jaussi, enfants, propr.
 Jaussi, Louis, menuis. et charp.
 Girardin, Paul, remonteur.
 Boss, Fritz, contre-maître usine à gaz.
 Barbezat, Samuel, horlog.

- 62 Kullmer, Jean, prop.
Scaremberg, Louis, dégross.
Peter, Arnold, boîtier.
Ferrier, Angélo, remont.
- 62a Kullmer, Jean, prop.
Jeanneret, Alfred, épicier.
Perrenoud, Georges, boîtier.
Jacot, Chs-Aimé, mécanicien.
Jacot, Numa, remont.
- 64 Kullmer, Jean, prop.
Benguerele, Ami, remonteur.
Tatu, Paul, remonteur.
Gaschen, Marc, facteur.
Ducommun, Louis, repasseur.
- 66 Kullmer, Jean, prop.
Loosli-Schlunegger, Marie, mén.
Meyer, Jean, manœuvre.
Borruat, Joseph, agent de police.
- 68 Kullmer, Jean, prop.
Etienne-Calame, Lre, Vve, mén.
Gogniat-Schneider, Const., ann.
Graber, Gottfr., manœuvre.

Beauregard (Rue)

Sans numéro.

Beau-Site (Rue)

- 1 Beck, Arnold, propriétaire.
Möschler-Piaget, Arn., commis.
Augsburger, Vve Emma.
Vuille-Dubois, Chs., remonteur
Ray, Alfred, administrat.
Droz, Robert, commis.
Girard, Phil., employé postal.
Straubhaar, Ed., boulang.
Lüthy, Robert, libraire.
Chabloz, Valentin, ach. d'échap.
- 3 Kunz-Sommer, Jean, Vve, prop.
Légeret, Ed., menuisier.
Sandoz, Vve, Lina, polisseuse.
Quartier, Alp., remonteur.
Schertenleib, Elise, ménagère.
Lauber-Schaad, G., méc.
Egger, Gges, fact. postal.

- 3 Jeanneret, Edg., graveur.
Légeret, Gustave, commis.
9 et 11 Collège des Crétêts.
Commune propriétaire.
Schneegg, Samuel, Vve, conc.
Schneegg, Arthur.
- 17 Wenker, Fritz, propr., chef de
la Sécuritas.
Némitz, Paul, électricien.
Brandt, René, commis.
- 19 Baumann, Fritz, propr. et ar-
chitecte.
Gigon, Paul, remont.
Bihler, Fritz, remont.
- 21 Etzensberger, Emile, propr. et
mécanicien.

Bel-Air (Rue de)

- 8 Hoirie Mentha, prop.
(Gér.), Dubois, C., Léop.-Rob. 35
Jeanquartier, Gges, graveur.
Robert, Léopold, remonteur.
Matthey, Fritz, typographe.
Vœgtli, Ad., horloger.
Jeanquartier, Gges, fils, grav.
bijoutier.
Quadranti, Ern., mécan.
Pierrehumbert, Ali, dém.
Sandoz, Marie, journal.
- 12 Franck, Gaspard, propriétaire,
poëlier-fumiste.
(Gér.), Jacot, H., Léop.-Rob. 4.
Jeanrichard, André, mécan.
Furst, Madél., ménag.
Mino, menuisier, atelier.
Lanfranchi, menuisier, atelier.
Girard, Arthur, boîtier.
Weick, Louis, remonteur.
- 14 Lanfranchi, G., propriét.
(Gér.), Jacot, H., Léop.-Rob. 4.
Colomb, Cécile, Vve, journ.
Lutz, Emile, boîtier.
Boss, Armand, appareill.
Lanfranchi, Frères, menuisiers.
Riesen, Rodolphe, boulang.
- 15 Romerio & Furno, propr.
(Gér.), Schlunegger, Ch.,
Tuilerie 30.
Zisset & Perrelet, « Isométric »
décoll.

- 20 Société Anonyme propriétaire.
(Gér.) Jacot, H., Léop. Rob. 4.
Bühler, Ch., fab. de ressorts.
Frickart, Emile, fab. ress.
Beyeler, Jules, m. grav.
Gafner, Robert, professeur.
Humbert Jean & Cie, atel.
boîtes or.
G. & C. Ducommun, atel. b. or.
Lanfranchi, Gges, menuis.
Hofer, Léon, visiteur.
- 22 Hoirie Mentha, prop.
Boch-Mentha, J., opticien, (mén.)
Studler, Numa, commiss.
Perrin, Léon, sculpteur.
- 24 Hoirie Mentha, prop.
Braichet, Justin, boîtier.
Guyot, Bernard, manœuvre.
Froidevaux, Alfred, ébénist.
- 51 Borle-Stark. Léon, prop et
restaurateur.
- 55 Ulrich, Wilhelm, pr. et compt.
Colombini, Eug., typographe.

Bellevue (Rue de)

- 19 Porret, Ernest, propriét. et
caissier communal.
Maire, Ernest, commis.
Guggisberg-Couchoud, Adèle,
Vve, grav.
Zahnd, Edmond, échappem.
Amez-Droz, Charles, remont.
Gaille & Cie, mont. de boîtes
atelier.
Varrin, Paul, comptable.
Perret, Ami, pivoteur.
Blanchisserie de Belle - Vue,
Perret, Mme.
- 23 S. A. Immeuble, Belle-Vue 23,
propriétaire.
Bachmann, Paul, relieur.
Perret, Albert, commis.
Chopard, Jean, fabr. d'horl.
Wasem, W., comptable.
Le Balancier S. A.
Martin-Montandon, C.-A., lith.

Blé (Rue du)

Sans numéro.

Bois (Rue des)

- 2 Geiser, Louis et Fritz, propr.
(Gérant) Schlunegger, Ch.,
Tuilerie 30.
Porret, Jules, manœuvre.
Schmidt, Jules, relieur.
Gutmann, Alfred, ressorts.
- 4 Geiser, Louis et Fritz, propr.
(Gérant) Schlunegger, Ch.,
Reichen, Alf., manœuvre.
Glatz, Robert, boîtier.
Rothen-Nobs, Jules, boîtier.
- 6 Andès, Jean, propriét.
L'Eplattenier, Alb., ressorts.
Studer, Moïse, machiniste.
- 8 Banque Cantonale, propr.
(Gér.) A. Jeanmonod, Parc 23.
Brandt, Henri, boîtier.
Moor, Michel, remont.
Matthey, Georges, manœuvre.
- 10 Banque Cantonale, propr.
Parel, Edouard, remont.
Dubach, Fernand, manœuvre.
Frey, Louis, facteur postal.

Bois-Gentil (Rue du)

- 9 Eigeldinger, A., propriét. et
fabr. d'horloger.
Kramer, Franz, ébéniste.
Ducommun-Nüding, Ges, f. boît.
Stauffer, Vve Anna, conc.
- 11 Junod, Pierre, prop. et mont.
de boîtes.
Bloch-Metzger, Ges, négoc.
- 15 Landry, J.-A., Vve, et ses enf.,
 propr. et négoc.

Boucherie (Rue de la)

- 2 Stotzer, Fritz, prop. et photog.
- 4 Stotzer, Fritz, propriét. et
boulangier.

- 5 Monnier, Mme, prop.
(Gérant), Dubois, Chs.-Osc.,
Léopold-Robert 35.
Huguenin, Eug., Vve, tric. mach.
Rufenacht, Jules, café-brasserie.
Morf, Georges, tourneur s./bois.
- 6 Bernath, Jacques, prop.
Cuche-Favre, Elisabeth, mén.
Feutz, Fritz, graveur-bijoutier.
Haag, Jean, charron.
- 9 Hoirie Leuzinger, prop.
Barfuss, Estelle, journalière.
Villars, Hortense, ménag.
Jenny, Berthe, agente gare.
- 16 Société Anonyme, propr.
(Gér.), Guyot, Alfred, Paix 39.
Jeanrichard-Hertig, Bertha,
ménagère.
Weibel, Herm., graveur.
Bono, Louis, charcutier.
Terraz, Maximin, menuisier.
Jeanmairet, Marc, échapp.
Vuille-Ryser, Emma, ménagère.
Perrin & Co., fab. de ressorts.
Wuilleumier-Perret, Gabrielle,
pension.
- 18 et 20 Schwerzel, Gotfl., prop.
et concasseuse.
Schwerzel, Jean, voiturier.

Boulevard extérieur

Sans numéro.

Boulevard de la Liberté

- 1 Commune, prop.
Graber, Ernest, agriculteur.
- 2 Commune, prop.
Girard, André, manœuvre.
Girard, Emile, remont.
Isler, Jean, remont.
Bourquin, René, tapissier.
Boillat, Alcide, peintre.
Wirz, Elise, ménagère.
- 3 Commune propriétaire.
Matthey, Ch.-Aug., empl. téléph.

Breguet.

- 16 Matthey de l'Endroit, Henri,
agriculteur-fermier.

Buissons (Ruelle des)

- 1 Schmitt-Warmbrodt, Emma,
Vve, prop. et fabr. d'aiguilles.
Croisier, Arthur, Vve, aiguilles.
Fabrique d'aiguilles, Universo
No. 12 (S. A).
Huguenin, Paul, concierge.
- 3 Kullmer, Jean, prop.
Vaucher, Marg., horlog.
Wanzenried, Adolphe, mécan.
Kramer, Gottfried, domest.
- 5 Kullmer, Jean, prop.
Landry, Chs, émailleur.
Jeanrenaud, Ida, Vve, ménag.
Ryser-Vaucher, Louis, manœuvr.
- 7 Kullmer, Jean, prop.
Buhler, Emile, magasinier.
- 7 Antenen, Marie, Vve, ménag.
Fellhauer, Arn., serrur.
Jacot, Georges, typogr.
- 9 Kullmer, Jean, prop.
Calame, Fritz-U., démont.
Haldimann, Etienne, emp. télép.
Calame, André, emp. téléphone.
Doutrebande-Robert, Marguer.
Vve.
Meylan-Rochat, Eug., remont.
Frautschi, Christian, échapp.
Walter, Jean, concierge.
Fellhauer, Charles, serrur.
Vachet, Emile, voyageur.
Jeanneret, Henri, manœuvre.
- 11 Kullmer, Jean, prop.
Jeanrenaud, Aug.-N., méc.
Calame, Georges, graveur.
Maistre, Armand, remonteur.
Breguet, Léon, fab. d'horlog.

- 11 Michel, Chs-A., commis.
Stegmann, Louis, mécanic.
Clerc, Paul, magasinier.
Calame, Auguste, commis.
Gacon, Emile, dégross.
- 13 Ochsenbein, E., pr., emp. post.
Eymann, Fritz, gérant.
Rosenberger, Elisabeth, Vve, mén.
- 15 Turban-Charpié, Albert, prop.
et visiteur.
Aeberhardt-Etienne, Léa.
Junod-Turban, Jules, mécanic.
- 17 Buissons 17, S. A., prop.
Bortolini, Gges, manœuvre.
Ambuhl, Alexandre, menuisier.
Greub, Adolphe, commis.
- 19 Guyot, Chs. A. et Matthey, F.,
 propr.
Matthey, Paul, boîtier.
Matthey, Ernest, remont.
Matthey, James, boîtier.
Vogt, Chs, nielleur.
- 21 Dubois, Ls, prop. et remont.
Vuille, Louis, émailleur.
Thiébaud, Jules, graveur.
- 23 Girard, Chs, Mettler, Ed., prop.
Girard, Charles, boîtier.
Schnegg, Ern., méc.-étamp.
Muller, Gustave, fabr. de pend.

Bulles (Rue des)

- 2 Dubach, Arn, prop. et épicier.
Gutmann, Samuel, ressorts.
- 6 Geiser, Louis et Fritz, propr.
(Gérant), Schlunegger, Charles,
Tuilerie, 30.
Sigrist, Henri, journ.
Ernst, Maurice, manœuvre.
Wæffler, Adolphe, manœuvre.

- 8 Geiser, Louis et Fritz, propr.
(Gérant), Schlunegger, Charles,
Tuilerie, 30.
Siegenthaler, Fritz, emboît.
Verdon, Eug., typographe.
Jeanneret, Louis, décorateur.
- 10 Forrer, Benj., propriétaire.
Gräff, Albert, manœuvre.
Gerber, Hans, mécan.
- 14 Schären, Rosina, propr.
Girardin, Alphonse, remont.
Sausser, Marie, journal.
Sausser, Frédéric, dégrossis.
- 16 Schären, Rosina, propr.
Berger, Charles, faiseur de ress.
Chédel, Ulysse, manœuv.
Jotterand, Aline, journal.

Célestin Nicolet (Rue)

ci-devant Bel-Air.

- 2 Junod-Quartier, Henri, prop.
et m. boîtes.
Quartier, Armand, notaire.
- 4 Hänggi, Louis-Jos., propr.
Entrepôts de maçonnerie.

Centenaire (Rue du)

Sans numéro.

Champs (Rue des)

- ci-devant boulevard des Crétêts.
- 9 Maire, L.-Cécile, prop. taill.
- 17 Usine du Foyer, S. A., propriéti.
Overney, Jean, concierge.

Chapelle (Rue de la)

- 3 Mairot, Alph., prop.
Marelli, Josué, ébéniste.
Liniger & Wuilleumier, bracel-
bijout.
Berberat, Albert, boîtier.
Bridel, Antoine, magasinier.
Vaucher, A., dorages.
- 4 Jeanrichard, et Schneider,
Mmes, prop.
Bourquin, Emmanuel, commis.
Juillerat, Louise, Vve, aiguilles.

- 4 Schneider-Nicolet, Cécile, mén.
Dumont, Mlle, glaces.
Huguenin, Bernard, émailleur.
Jeannet, Anna, ménagère.
Cugnet-Dumont, Mme, Sophie,
commis.
- 5 Parioisse cath. nation., prop.
La Cure.
Rais, Albert, curé.
Sengstag, Vve, Bertha, mén.
Atelier « Presto » S. A.
Sipos, Jean, tapissier.
Vuille, Louis, pendants.
Fahry, Paul, combustible.
Hofmann, Léon, chiffonn.
- 6 Marelli, Josué, meubles, prop.
- 7 La Chapelle, par. cath. nat. pr.
- 9 Rais-Grosjean, Marie, prop.
Monnet Henri, commissionn.
Curta, Ulderico, menuisier.
Berthoud, Ernest, remont.
Clerc, Louis, avocat.
Suppiger, Emile, gérant phar-
macie coopérative.
Favret, Jules, graveur.
- 9a Rais-Grosjean, Marie, prop.
Atelier Schiffmann.
Presto, S. A., fabr. boites.
- 11 Richard, Fritz, prop et remont.
Cart-Gruet, Henri, pierr.-sert.
Sahli-Hennequin, C., peintre.
Perrenoud, Numa, boîtier.
Huguenin, Elise, finiss. de boît.
- 12 Hoirie Cartier-Perret, prop.
Dubois, Paul, graveur.
Dasen, Elisabeth, ménagère.
Perrier, Jenny, Mme, tailleuse.
Meyer, Frédéric, chauff.
Weick, Louis, commiss.
Hirschy, Jean, sculpt.-méd. (atel.)
Guex, Marie, couturière.
- 12 Crevoisier-Messerli, Lina, rep.
Huguenin, André, statuaire.
Hool-Droz, Vve Emma, mén.
Montandon, Laure, ménag.
- 13 Redard-Jacot, Walt. prop. rep.
Feller, Jacob, manoeuvre.
Jeanrenaud, Auguste, échapp.
Sester, Arnold, remont.
- 15 GrosPierre, F.-G., prop. rem.
JeanRichard, Arth., pend.
Jeanneret, Pierre, boîtier.
Paupe, Louis, postillon.
- 17 Mairot, Alph., prop.
Besançon, Louis, visiteur.
Reymond, Jacq. manoeuvre.
Girard, Paul, pivotteur.
Schneeberger, Léon, ébauches.
- 21 Koenig, Samuel, propr. et con-
duct. postal.
Willerme, Germain, graveur.
Wälchli, Emile, mécanic.
- 22 Kœnig, Samuel, propriét.
- 23 Bonsack, Ch.-Al., Hoirie, prop.
Bernard-Bonsack, Jac., fabr.
d'horlogerie.
Stæhli, Paul, direct. police,
Renaud, Bertha, ménagère.
Matthey, Oswald, graveur.
Schwab, Gottl., facteur.
Wuilleumier, Gérard, brasel.
Bonsack, Math., s. profess.

Charrière (Rue de la)

- 1 Benoît-Sandoz, H. Vve, prop.
Aubert, Alfred, avocat.
- 2 Hahn, Julie, propr.
Jacob, Benedickt, m. boul.
Biedermann-Speilmann, Vve,
Henri, ménagère.
- 2 bis Jeanrichard, Alcime, prop.
et m. graveur.
Besançon, James, direct. de fab.
Jeanrichard. A., et fils grav.

- 3 Méroz, Arnold, Vve, prop.
Gagliardi, frères, entrepr.
Strittmatter, Charles, mécan.
Lauber, Fritz, facteur.
Houriet-Robert, H., doreur.
Aubert, Marius, emboîteur.
- 4 Hausmann-Strittmatter, A., pr.
(Gérant), Dubois, Chs-Oscar,
Léopold-Robert 35.
Jacot, Charles, remonteur.
Frey, Maurice, tailleur.
Thiébaud, Lucie, ménagère.
Magnin, Alexina, Vve, mén.
Vuille, Henri-Ls, manœuvr.
Hahn, Julien, ressorts.
Weber, Jean, négoc. en horl.
Dubois, Emile, remonteur.
Jäggli-Weiss, E., typogr.
- 5 Calame-Bourquin, Numa, Vve,
prop.
Cordier, Hermann, tailleur.
Chapuis, Arthur, émailleur.
Chopard, Marie, poliss.
Heng-Tissot, Ch. grav.
Girardot, Céline, mén.
Terraroli, Eugénie, journalière.
Zanoni, Paul, m. cordonnier.
Graff, Louise, Mme, cuisin.
Pichel, Adèle, pol. aiguil.
- 6 Baumann, Gaspard-Louis, pr.
(Gérant), Dubois, Chs-Oscar.
Léopold-Robert, 35.
Schupbach, René, sertisseur.
Aeschlimann, Fritz, charcutier.
Sandoz, G.-F., décorat.
Sandoz, Di-Hri, manœuvr.
- 8 Bühler, Ern., prop. et boul.
Dubois, Emile, horloger.
Savoie, Albert, café.
- 8a Bühler, Ern., propr.
Boillat, Paul, menuis.
- 10 Tissot, Eug., propr.
Augsburger, Edmond, décalq.
Huguenin, Charles, pend.
Rothen, Ulrich, peintre.
- 12 Girardclos, Hoirie, prop.
Girardclos, Léon, grav.
Dubois, Léon, boît.
Haussmann, Chs, sellier (mag.)
Gogliati, Jeanne, coutur.
- 13 Inglin-Pellegrini, Mme, propr.
(Gér.), Guyot, Alfred, Paix 39.
Mainini, Dominique, marchand
légumes.
Pelletier, E., graveur.
Jodelet, A., boîtier.
Spillmann-Kunz, Vve, Arnold,
boul.
Jeanmaire, P.-A., Vve, mén.
Pellegrini, Louis, comest.
Berberat-Jobin, Lina, ouv. éb.
Riesen, Fritz, boîtier.
Rosselet, Fernand, emboît.
Mougin, Emile, remonteur.
Grevy, Jules, comptable.
Vuille, Marcel, remont.
Dubat, Ch.-Aug., pierres.
- 13a Inglin-Pellegrini, Mme, prop.
(Gér.), Guyot, Alfred, Paix 39.
Ateliers Franel et Freiburghaus.
Joly, Léon, graveur.
Houriet, Berthe, Vve, barill.
Frangi, Jean, maçonn.
- 14 Société de construction, prop.
(Gér.), Theile, Alb., Doubs 93.
Robert, Paul, épicerie.
Rufenacht, Albert, charp.
- 15 Hirsig, David, propr.
Gobbi, Silio, gyps.
Herren, Albert, émailleur.
Desvenoges, A., brocanteur.
- 16 Société de construction, prop.
(Gér.), Theile, Alb., Doubs 93.
Allement, Hri-Ls., mécan.
Calame, Léa, journ.
Bignasci, J., peintre.

- 18 Commune, propriét. (Gér.). Jeanneret, Sel. Zbinden, Ch., remont. Cermischi, Alfred, menuisier. Clerc, Albert, graveur. Nussbaum, Lucien, remont.
- 19 Bernasconi, Lod., pr. m. men. Courvoisier, Florian, émailleur, Humbert, Numa, fab. de ress. Gutmann, Robert, monteur. Koepfel, Aloïs, manœuv.
- 19a Scharpf, Chs., prop. et grav. Mühlethaler, Albert, menuisier, Knüss, Louis, Vve. Chopard, René, manœuv. Quéloz, Léon, électric. Gutmann, Charles, pendants.
- 21 Jeanmaire, Emile, prop. Romi, Jeanne, ébauches. Brandt, Fritz, manœuv. Wyler, Jules, café-brass. Höltschi, Ferdinand, voyag. Michet, Eugène, commis. Lamarche, Vital, cache-pouss.
- 21a Jeanmaire, Emile, prop. Zumbrunnen, Alcide, manœuv. Solca, Léon, maçon. Charrière, Albert, boîtier. Huguenin, Fritz, boîtier.
- 22 Jeanmaire, Emile, prop. Bosshardt, R. Vve, s. prof. Succursale de la poste. Boss, Arthur, représentant de commerce. Monnier, Paul, nickelages. Rossel, Ant., m. école d'art. Jeanmaire, Adr., ingén. Geering, Frères, fab. d'horl. Geering, Rod., fab. d'horl. Geering, Herm., fab. d'horl. Aerni & Co, fabr. d'horlog.
- 23 Jeanmaire, Emile, prop. Vermeille, Paul, pivoter. Jeanmaire, Gges, négoc. vins. Gyseler, Albert, manœuv. Petitpierre, Chs, épiciér. Matthey, Edgard, man. C.F.F. Binetti, Valentin, peintre. Boillat, Aug., remont.
- 23 Maurer-Perret, Vve, Juliette, ménagère. Sandoz, René, cordonnier. Richard, Marcel, horloger. Calame, James, cuvetier. Hary, Léon, émail. Claude, Ali, boîtier.
- 25 Cuisine Populaire, prop. La Crèche, Schmid gérant. Benoît, Amélie, directrice. Bilat-Froidevaux, D., chauff. d'autos. Sandoz René, cordonnier.
- 26 Jeanneret-Loze, E., pr. et grav.
- 27 Jeanmaire, Emile, prop. Rochat, Marcel, ach. échapp. Perret, Augustin, remont. Calame, Zélim, échappements. Kernen, Emile, ressorts. Segesmann, Jules, man. Introzzi, Gaetan, maçon. Thiébaud, Anna, poliss.
- 28 De Pury-Robert, Paul, prop. (Gérant), Jeanneret et Quartier Fritz-Courvoisier 9. Schupbach, Gustave-Ern., boît. Vuille, Hermann, émail. Golay, William, doreur.
- 29 Versell, Edwige, prop. Sandoz, Fritz, boîtier et épïc. Jeanmonod, Charles, sertiss. Kernen, Jules, ouv. ressorts.
- 30 De Pury, Robert-Paul, prop. (Gérant), Jeanneret et Quartier Fritz-Courvoisier 9. Lemrich, Edouard, remont. Schneider, Jules, étampeur. Perret, Sophie, sans profess.
- 31 Haudenschildt, Gottf., prop. et remonteur. Haudenschildt, Henri, remont. Dubied, Arnold, remont. Fehr, Henri, dégrossisseur.

- 33 Zwahlen-Dubois, Ele, propriét. fonct. police hab.
Zwahlen, Eugène, sans profes.
Peter-Zwahlen, Vve Emma, ménagère.
Magnin-Nicolet, Jen., journ.
Loze, L.-Const., homme de peine.
- 35 Zozi, Laurent, propriétaire et architecte.
Monnin, Arthur, ébauch.
Frossard, Marie-Cécile, journ.
Guder, Paul, s. profess.
Quilleret, Adèle, Vve.
- 37 Kahlert, Em., prop et relieur.
Hellmann, Fritz, chef de bur.
Amez-Droz, Lucien, remont.
Keller, Chs, électricien.
Tissot, Elise, ménag.
Dabère, Monique, journalière.
Hellmann, Marie, ménag.
Couleru, Eug., fabr. d'horloger.
Fabrique Octo.
- 41 Hauert, Nicolas, propr.
(Gérant) Jeanneret & Quartier,
Fritz-Courvoisier 9.
Perret, Paul, ressorts.
Matthey, Léop., appareill.
Froidevaux, Paul, horloger.
Brossin, Edm. homme de peine.
Schweingruber, Ele, boîtier.
Dornier, Louis, remont.
Clerc, Numa, manœuvre.
Mettler, Alb., dégross.
Flühmann, Jean, fondeur.
- 41a Hauert Nicolas, prop.
(Gérant) Jeanneret & Quartier,
Fritz-Courvoisier 9.
Waeffler, Fritz, ressorts.
- 42 Ochsner, Jacob, prop.
(Gérant), Dubois, Chs-Osc.
Ochsner, Adolphe, ébéniste.
Dellenbach-Tripet, Walther.
émailleur.
- 42 Mauley, Gust., remont.
Matile, Georges, émailleur.
Charpiot, Jules, remont.
- 45 Perret-Kurzen, F.-E., Vve, pr.
et fabr. de limonade.
Huguenin, Jules-A., remont.
Loze, Jules, homme de peine.
Leschot, Gérard, horloger.
- 47 Colomb-Henzelin, Marie, Vve, propr.
Jeanrenaud, Paul, appareill.
Joliat, Victor, boîtier.
Candaux, Henri, empl. tram.
- 49 Inglin-Pellegrini, Vve, propr.
(Gérant), Guyot, A., Paix 39.
Décrevel, Lucien, mécan.
Morel, Jeanne, ménagère.
Lachat, Anatole, cuvétier.
Contesse, Robert, gar. d'ancre.
- 50 S. A. de l'immeuble, propr.
(Gér.), Jacot, Hri-N., P.-H.-M. 4.
Vuille, Elisa, ménag.
Giova S. A., usine élect.-méc.
Beck, Paul, tapissier.
- 51 Voirol, H., prop. et mécan.
Schneckenburger, Mathilde,
polisseuse.
Fehr, Charles, émail.
Cattin, Jules-Ad., remont.
- 53 Société des immeubles Nord-
Est S. A., propr.
(Gér.) A. Jeanmonod, Parc 23.
Gullirno, Cala, empl. au tram.
Jeanrenaud-Perrenoud, Lina-
Eugénie.
Burki, Henri, inspecteur.
Ackermann, Henri, mécanic.
Pfister-Horst, Elise, Vve, mén.
Muster, Hans, man.
Frey, Alex., pierriste.
- 57 Société des immeubles Nord-
Est S. A., propr.
(Gérant), A. Jeanmonod.
Studler, Jules, épiciier.

- 57 Weick, Jean, boul.
 Frund, Jacques, boîtier.
 Muller, Louis, acheveur.
 Daum, Anna, Vve, mén.
 Heyraud, Alfred, boît.
 Prêtot, Alfred, chauffeur.
 Matthey-Lachat, F., boît.
 Masson, Georges, mécanic.
 Vieille, Louis, guilloch.
 Bellenot, Alfred, graveur.
- 62 Grathwohl, Hermann, prop.
 (Gér.), Rode, Wilh.
 Mattioli, Flaminio, gypseur.
 Kurth, Louis, garde-malade.
 Zurbuchen, Paul, pendants.
 Rubin, Paul, boîtier.
 Leister, Charles, ressorts.
 Matthey, Georges, téléph.
 Freitag, Pierre, charpent.
 Chappuis, Alfred, ressorts.
 Lemrich, Gust., remont.
- 64 Grathwohl, Hermann, prop.
 (Gér.), Rode, Wilh.
 Krattiger, Jean, commiss.
 Hofstetter, Axel., achev. éch.
 Huguenin, Léon, charpent.
 Meusy, Aug., remonteur.
 Zurcher, Ch., secrets.
 Delétraz, Charles, bijoutier.
 Bouvet, Franç., employé.
 Droz, Paul, boîtier.
- 66 Jeanrichard, C., prop.
 (Gér.) A. Guyot, Paix 39.
 Vuille, Eug.-Célest., grav.
 Iseli, Louis, remont.
 Matthey-Vuille, Caroline, mén.
 Gogniat, Jos., boîtier.
 Morella, Cath., ébauches.
 Thiébaud, Marcel, grav.
- 68 Rovarino, Jean-Bapt., prop.
 (Gérant), Guyot, A., Paix 39.
 Maire, Charles-Henri, emboît.
 Maurer, Louis, ouv. ressorts.
 Jacopin, Henri, boîtier.
 Maire, Arthur, peintre.
 Gindraux, Paul, anneaux.
 Jeanneret, Emile, mécanicien.
- 73 Zimmermann, Chs.-Alf., prop.
 et cafetier.
- 81 Brechbühler, F., prop. et rent.
 Oppliger, Alex., agricult.
 Barras, Louis, journalier.
 Winkelmann, Numa, ressorts.
 Goetschmann, Marie, Vve, mén.
 Voirol, Joseph, achev.
- 84 Merégnagni et consorts, prop.
 (Gér.), Jacot, H., Léop.-Rob. 4.
 Atelier Léon Perrin, sculpteur.
 Courvoisier, Olga, Vve, mén.
 Martinelli, Raym, maçon.
- 85 Société Anonyme, propriét.
 (Gér.), Jacot, H., Léop.-Rob. 4.
 Merzario, Ariste, sculpt.
 Dubois, Arnold, manœuvre.
 Stockburger, Albert, remont.
- 86 Torriani, Frères, propr. et sculp.
- 87 Amez-Droz, F., prop.
 Amez-Droz, Vve, Louis, mén.
 Michelis, Alb., charpent.
- 91 Hamm, Louis, prop. et cafet.
- 93 Karrer, Antoine, prop., charp.
 Calame, Bertha Vve, ménag.
- 97 Torriani, Charles, propriét.
 (Gérant), Guyot, Alf.
 Mütti, Charles, guilloch.
 Von Gunten, Otto, emp. au tram.
 Marchesi, P., sculpt.
 Huguenin, Sophie, Vve.
 George, Berthe, régleuse.
- 97a Torriani, Chs, propr.
 Marchesi, P., sculpteur.
- 97c Brodbeck, Robert, rem.
- 101 Glauser, Guillaume, f. d'hori.
- 102 Commune propriét.
 Zimmermann, F., conc., jard.
- 106 Le Crématoire.
- 109 Kunz, Hermann, prop. et agric.
- 117 Hoirie Gruet, prop.
 Santschy, Jean, agriculteur.
 Gruet, Ernest, remont.
- 123 Santschi, Jean, prop. et ferm.
- 128 Von Almen, Louis, prop. ferm.
- 128a Von Almen, Louis, prop.
 Rufenacht, Louis, charron.

Chasseral (Rue de)

- 4 Benoit, Jules-Emile, propr.
(Gér.) Fallet, Louis, m./bijout.
Vaucher, Victor, doreur.
- 90 Calame, Olga-Sophie, propr.
Matthey-Choffat, A., Vve, mén.
Hirschy, Isaac, cantonnier.
Freiburghaus, Jean, appareill.
- 92 Joly, Jos., propr. et boîtier.
Sauser, Marie, journalière.
Martin, Pierre, commis.

Chasseron (Rue du)

- 45 Fluckiger-Hegnauer, Fritz,
propriét.
(Gérant) Dubois, Charl.-Osc.
Léopold-Robert 35.
Stoll, Alfred, visiteur.
Grosjean-Redard, P., horl.-méc.
Wiget-Reineck, Marie, mén.
Gluck, Arthur, commis postal.
Perrin, Paul, remont.
Briffaud, Jules, commis.
- 46 Hangar (Hydrant).
- 47 Fluckiger-Hegnauer, Fritz,
prop.
(Gérant) Dubois, Chs.-Oscar,
Léopold-Robert 35.
Franz, Frédéric, boîtier.
Calame, Paul, commis.
Monnier-Kneuss, H., remont.
Houriet, Numa, empl. ch. de fer.
Amez-Droz, Berthe, horl.
Hirschy, Will., biblioth.
Marchand, Roger, mécan.
Bridler-Blatt, Vve, s. prof.
Grieshaber, Elise, ménag.

Chemin-de-fer (Rue du)

- 4 C. F. F., propr.
Dépôt Grande Vitesse.
Chaulmontet, Jules, sous-chef
de gare.
- 5 Bureaux Grande Vitesse.
Schweizer-Buffat, chef district.
Droz, Alcide, portier.
Véron, Grauer & Cie, transp,
internationaux.
Santschy, Werner, com. vélos.
Beaujeon, Fanny, ménagère.
Piaget, Ant., sous-chef de
Gare.
- 6 C. F. F., propr.
Gare des voyageurs.
Rufenacht, Gd, ch. de gare.
Renaud, Chs, sous-chef.
Buttiker, Jean, buffet.
Salon de coiff. J. Heimerdinger.
- 11 C. F. F. propriétaire.
Petite vitesse.
- 15 C. F. F., propr.
Banz, Emile, surveillant.
- 16 Bureaux et dépôts.
- 18 Huni, Ferdinand, chef dépôt.
- 19 Minolli, Pierre, contre-maitre.

Collège (Rue du)

- 4 Schmidiger, Edouard-F., prop.
(Gér.) Schlunegger, Chs,
Tuilerie 30.
Rouiller, Emile, man. au gaz.
Magasin Bachmann.
Droz, Georges, manœuvre.
Froidevaux, Marie, ménag.
Aronowicz, Samuel, remonteur.
Devenoges, Marie, tailleuse.
Bovet, Gges, manœuv.
Fleury, Albert, représent.
- 5 Barbezat, Ch.-Ed., prop.
(Gérant) Jaquet, Aug., Pl.
Neuve 12.
Graub, Jean, Vve, ménagère.
Perrenoud, Ch., conf.-pâtis.
Robert, sœurs, employées.
Delachaux-Meylan, Vve
Julia, modes.

- 6 Vieux Collège, Comm. prop.
Desarzens, Edmond, manœuvre.
Robert-Nicoud, Paul-Hri, conc.
- 7 Huguenin, J.-Ed., Hoirie, prop.
(Gérant), Jacot-Guillarmot. A.,
Léopold Robert 33.
Marcelli, Dominiq., pension.
Schmid, Daniel, ouv. ressorts.
Eggimann, Jules, fab. d'horlog.
- 8 Matile, Dr Pl., et fils Lambert,
prop.
(Gérant), A. Guyot, Paix 39.
Reverchon, Georges, émailleur.
Mollinari, Jean, tailleur.
Jeanrenaud, Osc., mécan.
Zappella, André, m./primeurs.
Zapella, Mario, domestique.
Nobs, Marguerite, journ.
Galotti-Richeli, Vve, ouv. aig.
- 8a Matile-Haldy, P.-A. prop.
(Gérant) A. Guyot, Paix 39.
Rubinelli, Fioravante, man.
Lœrtscher, Ls-Ernest, manœuv.
Lœrtscher, Louis, domestique.
Droz, Albert, brossier.
Allera, Franç. & Louise, taill.
Jeanneret, Blanche, journalière.
Jacot, Georges, ébauches.
Fleury, Abel, manœuvre.
Tanner, Ida, journal.
Schaer, Hri, primeurs.
Delachaux, Lucien, manœuv.
- 8b Matile-Haldy, P.-A., prop.
(Gérant) A. Guyot, Paix 39.
Zazoni, Baptiste, m./cordon.
Monnier-Mollet, Elise, o./éb.
Mischler, Jean, laiterie.
Robert, Bertha, ménag.
Brandt, Lina, tricoteuse.
Cattaneo, Jean, atelier gyps.
Zapella, Mario, entr. et gar.
- 9 Juventuti, Commun., prop.
Polyclinique.
Dépôt sanitaire.
Delay, Henri, ag. police.
Bureau des prix réduits.
Office du ravitaillement.
Blaser, Emile, boîtier.
Gérance des immeubles com-
munaux.
- 10 Dunnenberg, F., prop. et ferbl.
(Gérant) Jacot, H., notaire.
Beuret, Gaston, commission.
Horisberger, Fritz, horl.
Hirt, Fréd., manœuv.
Domon, Jules, graveur.
Thommen, Malvina, Vve, fais. vis.
Dunnenberg, Alfred, ferblant.
Dunnenberg, Charles, ferblant.
- 11 Cuisine pop., Comm. propr.
Augsburger, Lse-A., aide cuis.
Hofstetter, Vve Lse, dir. cuisin.
Perdrix, Vve Laure, s. profess.
- 12 Jacot-Morf, Marg., propr.
(Gér.), Jacot, H., Léop.-Rob. 4.
Raiss, Charles, tailleur.
Weiss, Louis, dégrossisseur.
Donzé, Imier, vendeur.
Ischer, E., jardinier.
Chatelain, Jules, émail.
Picot, Louise, sans. prof.
- 13 Poids public, Commune, prop.
Rufener, Georges, débit sel.
- 14 Weber, Arn., prop. et cafetier.
Hämmerli, Fritz, appareilleur.
- 15 Bassi-Rossi, A., propr.
(Gérant), L. Bersot, Léopold-
Robert 4.
Reinbold, Louis, retraité.
Robert, Cecile, s. prof.
Gillard, Vve Pierre, ménagère.
Blaser, Louis, graveur.
Andrey, Eug., commis.
Moser, G., mécanicien.
- 16 Lévi, Jean, Vve, propriét.
Lévy, Jean Vve, men. fab. cerc.
Scholl, Jacob, manœuvre.
Tetamanti, Ernest, menuisier.
- 17 Geiser, Christian, prop., laiter.
Guinand, Paul, boucher.
Guinand, Armand, remont.
Weber, Pl, droguiste.
- 18 Ullmo, Gaspard, prop. comb.,
métaux et chiff.
Ullmo, Hermine, ménag.

- 19 Christen-Frei, Lina, propr. et boulang.
(Gérant), A. Guyot, Paix 39.
Girardet-Pochon, Jne, Vve, horl.
Daum, Gustave, acheveur.
Hirschy, Vve Anna, journ.
Evard, Vve Cécile, empl.
Mougin, Marguerite, ménagère.
Jeannin, Henri, mach.-outils.
Stehlin, Joseph, tonnelier.
Wessner, Jean, sell.-tapiss.
Feuvrier, Eug., remont.
Krebs, Henri, manœuv.
- 20 Berner, Paul-Alb. et Georg-Ad., prop.
(Gérant), A. Jeanmonod.
Stautfer, Jules-Christian, nég.
Jacot, Raoul, ressorts.
Sala, Joseph, gyps.
Moysse, Estelle, journal.
Mojon, Marie, Vve, ménag.
Robert, Numa, bûcheron.
Hofer, Eug.-Ed., ferblant.
Heimann, Paul, commiss.
- 20a Berner, Paul-Albert et Georges, propr.
(Gérant), A. Jeanmonod.
Francescoli, J., gyps.-peint.
- 21 Bayer-Mayer, Emmanuel, propriét. et teinturier.
Wille, Louis, graveur.
Bayer, Paul, teinturier.
Imhof, Arthur, peintre.
Bähler, John, commis.
- 22 Schmidiger, Edouard, propr.
(Gér.) Schlunegger, C. Tuiler. 30.
Kaufmann-Lobsiger, E., Vve, comb.
Robert, Valérie, Vve, gér. mag.
Schwab, Jules-Alexand., rem.
Becker, Lina, pension.
Dombald, Eugénie, Vve.
Allenbach, Louis, ressorts.
Heyraud, Alfred, boîtier.
Chapatte, Paul, remont.
Geiser, Arm., chauff. auto.
- 23 Ritter, Dav.-Alex., Vve, propr.
(Gér.) Marc Humbert, Serre 83.
Valla, Joseph, manœuvre.
Gabus, Charles, cafetier.
Gaberel, Fritz, remonteur.
Bell, Les fils (S. A.), bouch.
Frutschi, Chs, bucheron.
Maurer-Schmutz, Anna, mén.
Obrecht, Pl., pivoteur.
Bachmann, Georges, échapp.
- 23 Vuilleumier, Lucien, facteur.
- 24 Hangar, écurie, buanderie, Commune, propr.
Von Kænel, Aug., conc.
Jeanmairet, Pline, repass. ling.
Auto Garage, Matthey, Aug.
- 25 Schneider, Emile, Vve, propr. et boucherie.
Humbert, Aug., Vve, café-bras.
Fischer, Charles, boucher.
- 25a Schneider, Emile, Vve, propr.
Boucherie chevaline.
- 27 Enfants Roulet, propriét.
(Gér.) Humbert, Marc, Serre 83.
Mojon, Ida, Vve, ménag.
Burkhart, Jacob, Vve.
Béguin, Alfred, man.
Robert, Léopold, ressorts.
Bachmann, Gges, remont.
Gessler, Adolphe, manœuv.
- 27a Enfants Roulet, propriét.
(Gér.) Humbert, Marc, Serre 83.
Guerne-Droz, Vve Oscar, mén.
Calame, Jules, manœuvre.
Calame, Eugène, manœuv.
- 29 Bourquin, enfants de Jules, prop.
Christen, Walther, commis.
- 30 Commune, propr. Bureaux, Services industriels.
Calame, Pierre, concierge.
- 31 Commune, propr. magasins et ateliers du gaz.
Arber, Fritz, chef de service eau et gaz.
- 31m Dépend. du gaz. Comm. pr.
Boss, Edouard, chef appareill.

- 32 Commune, propr., magasins
et ateliers services élect.
- 37 Maroni, Pascal, Vve, propr.
(Gérant) Guyot, A. Paix 39.
Piister, Jean, empl. tram.
Douchet, François, nickel.
Burki, Rosine, épicerie.
Schneiter, Louis, charron.
Däpp, Charles, boîtier.
Spühler, Anna, ouv. polisseuse.
- 39 Maroni, Pascal, Vve, prop.
(Gérant) Guyot, A. Paix 39.
Portner, Emile, facteur.
Jeanneret, Alphonse, ressorts.
Perrinjaquet, Georges, menuis.
Wuille, Albert, chev. rem.
Portner, Louis, commis.
Depauli, Pierre, manœuv.
Jeanneret, André, mécanicien.
Robert, Adamir, boîtier.
- 43 Compagnie du tramway.
Gachnang, Ern., ch. mécanic.
- 50 Walter, Bern., pr. et m. charp.
Gaufroid, Achille, soudeur.
Wuilleumier, Léon, remont.
Wuilleumier, Vve, Elise journ.
Lehmann-Willen, Fritz, empl.
Houriet, Arthur, remont.
L'Eplattenier, Paul, émail.
Bornand, Emile, mécanicien.
- 50a Racine, Alcide, garage.
Fehr et Co
- 52 Walther, Benoît, propr.
Jacot, Fritz, voiturier.
Châtelain, Laure-Ida, mén.
Sommer, Fritz, manœuvr.
Weber, Georges, dégross.
Hofer, Emile, mécanicien.*
Ducommun, Arth., électric.
Hænni, Henri, emboît.
Vuillemin, Edmond, magas.
Froidevaux, Irené, boîtier.
- 52a Walther, Benoît, pr. garage.
- 55 Guyot, Charles, cafet. et prop.
Guyot, Charles, mécanicien.
- 56 Lager, Louis fils, propr.
(Gérant) Blanc, A., Léopold-
Robert 66.
- 56 Biedermann, Vve, Elise, limona.
Kobel, enfants.
Petit, Delphin, remonteur.
Jobin-Calame, Cécile, mén.
- 80 Bianchi, frères, propriétaires.
Calderari, Alex., sculpt.
- 8i Hammel, Adrienne, propr.
Hammel, Gustave, boîtier.

Combe-Grieurin (Rue)

- 1 Prœllochs, G., propr. et boît.
- 3 Beuchat, Paul-Emile, propr. et
encaisseur.
- 5 Ducommun-Aubert, Louise,
Mme, pr. et ménagère.
Ducommun, René, commis.
Rodé, Gabriel, boît.
- 7 Evard, Robert, prop. et commis.
- 9 Girard-Dessouslavy, Albert,
propr. et empl. comm.
- 11 Jeanneret, Jâmes, pr. et boît.
Junet, Mina, ouv. ébauches.
Jeanneret, Mathilde, Vve, mén.
- 13 Mairêt-Locca, E., propr. et
repass.
Zona-Farlochetti, Pierrine,
ouv. ébauches.
Heyraud, Henri, remont.
- 15 Jacot, Charles, propr. et dé-
gross.
Fahrer, Charles, boîtier.
- 17 Affolter, Jos., prop. remont.
Pétremand, Henriette, Vve.
- 19 Vuillemin, Edm., propriét. et
remonteur.
Hotz, Albert, tonnelier.
- 21 Vuillemin, Adèl., Vve, pr. et mén.
Moser, Ferdin., commis.
- 23 Furer, Chs, propriét. et relieur.

- 25 Degoumois, Jean, propriét. et fab. d'horlog.
- 29 Fluckiger-Hegnauer, Frz Vve, pr. (Gérant) Dubois, Chs-Osc., Léopold-Robert 35.
Gentil, Frédéric, guillocheur.
Ritz, Jean, agricult.
Cossa, Jean, gyps. peint.
- 31 Weber, G.-Ed., propriét.
Richard, Alfred, pivot.
Crevoisier, Jules, boîtier.
Jacot, Charles, manœuvre.
Gruning, Fritz, remonteur.
Perret, Vve Louise, retouches.
Sterzing, Charles, boîtier.
Droz, Léon, contre-maître.
Wicky, Joseph, manœuvre.
Beurret, Emile, remont.
Jeannerat, Louis, remont.
- 33 Weber, G.-Ed., propriét.
Gavazolli, Henri, manœuv.
Georges, Joseph, emp. au tram.
Tissot, Albert, soud. d'assort.
Jung, Edouard, dégrossisseur.
Bianchi, Carlo, manœuv.
Vuille-Perret, Léon, sertiss.
Thiébaud, Alfred, manœuvre.
Moser, Jean, sertiss.
Etienne, Estelle, Mme, ouv. éb.
Cartier, Julia, polisseuse.
- 35 Weber, G.-Ed., propriét.
Gagnebin, Daniel, décotteur.
Peter, Louis, boîtier.
Bitterlin, Charles, sertisseur.
Sandoz, Léon, chef ébauches.
Monnier, Oscar, cadrans.
Heimann, Arthur, ressorts.
Biedermann, Gottf., termin.
Badet, Henri, guilloch.
Wermeille-Farine, Joséphine, Vve, mén.
Robert Gaston, remonteur.
Graf, Charles, mécanicien.
- 37 Weber, G.-Ed., propriét.
Gavazzolli, Henri, mécanicien.
Zumsteg, Arthur, mécanicien.
Blanc, Auguste, remont.
Pellaton, Alcide, remont.
Moor, Henri, échapp.
Perrenoud, Ch., achev. échapp.
Girard, Alexis, manœuvre.
Jacot, Jules, mécanicien.
Haldimann, Fréd., empl. C.F.F.
Bourquin-Huguenin, Rachel, ouv. fabr.
- 41 Sagne-Juillard, L.-A., Vve, prop. (Gérant) Jeanmonod, Alb.
Huguenin, Louis, nég.
Lager, Edouard, gainier.
Montandon-Bandelier, A., fabr. d'horlogerie.
Micol, Aloïs, profess.
Tschiemer, Jeanne, commis.
- Combettes** (Rue des)
près du restaurant de Bel-Air.
- 2 Bopp, Ch., propr. et représ.
Perrenoud, René, typogr.
Huguenin, Charles, boîtier.
Caussignac, Alb., galvanopl.
Fluhmann, Jean, fonct. postal.
Grau, Georges, typographie.
Gehrig, Georges, manœuvre.
Kunz, Adolphe, mécan.
Gehrig, Fritz, couvreur.
- 4 Bopp, Chs, prop.
Bourquin, Georges, rem.
Moor, Fritz, remont.
Prétôt, Georges, boîtier.
Matli, Ferdinand, remonteur.
Stockburger, Emile, remont.
- 15 Geiser, Elisabeth, propriét. sans prof.
Grosbéty, Lucien, électric.
Matile, Vve, Maria, ménagère.

- 17 S. A. des immeubles Nord-Est, propr.
(Gér.) Jeanmonod, Alb., Parc 23.
Vauthier, Jules, grav.
Ducommun, Fritz, ébauches.
Dubois, Tell, remonteur.
Lauber, Ed., ressorts.

Commerce (Rue du)

- 5 Usine genevoise, propr.
Girard-Perregaux & Cie, S. A.,
fabr. d'horlog.
- 7 Usine genevoise de dégros.
d'or, bureaux et atel., prop.
Bloch, Marc, Vve, huiles.
- 9 Usine genevoise, propr.
Woog, Maurice, fab. d'horl.
Nicora, Louis, concierge.
Ducommun-Tissot, Georges,
fab. boîtes.
Seefeld, Paul, fab. d'horlog.
Albrecht, Otto, fabric. caisses.
- 11 Hirsch, Achille, propr.
Stabilis, fabr. d'horlogerie.
Farine & Girardbille, fab. b. fant.
- 13 Hirsch, Achille propriétaire,
Montres Invar.
- 15 Hirsch, Achille, propr.
Hirsch, Félix, fab. d'horlog.
Hirsch, Jules, fab. d'horlog.
Braunschweig, Gust. fabric.
d'horlogerie.
Immele, Ad., concierge.
- 15a Hirsch, Achille, propriét.
Monnier, H.-F. & fils, nickel.
- 17 Ullmann, Hoirie, propr.
Blum, Chs, Vve.
Brunschwyl, Alfred, industr.
Ullmann, Henri, commis.
Reutter, Gérard, commis.
- 17a Ullmann, Hoirie, propr.
Braunschweig & Co, fab. d'horl.
Ullmann, J. & Cie, fab. d'horl.
- 55 Zosi, Jean Vve, propriét.
Weill, Maur., huiles.
Nordmann, Lucien, fab. horl.
Marchand, Arnold, com. bois.
Wormser, Isaac, com. aciers.
- 79 Coopérative, propr., épicerie.
Amez-Droz, Armand, commis.
Isely-Golay, Vve, damasq.
Chodéra, Otto, étalag.
Franz, Albert, boîtier.
Jeanneret, Henri, commis.
Hennin, Ernest, remont.
Brandt, Henri, commis.
Ducommun, Fritz, technic.
- 81 Coopérative, propriét.
Eberhardt, Chs, pendants.
Rubin, Albert, repasseur.
Matile, Oscar, acheveur.
Romersa, François, gypseur.
Pfander, Emile, remonteur.
Trieb, Hans, photographeur.
Von Niederhäusern, C., bouch.
Faivre-Girardin, Z., nickel.
Perriard, Numa, mécanic.
- 83 Rueff, Henri, propriétaire.
Lehmann, Bertha, Vve, fermière.
Feuz, Georges, domestique.
Bähler, Christian, magasinier.
- 85 Danchaud, H.-V. propriét.
Gauthier, G. fils, coul., vernis.
Wormser, J., aciers (entrepôt).
- 89 Société des immeubles, prop.
Parel, Ed., caviste.
Hertig, Georges, nég. vins.
Liniger, Jean, empl. C. F. F.
Lauber, Albert, remont.
Anderegg, Louis, empl. post.
Guye, Max, commis horlog.
Wäflier-Haymoz, Eugénie, mén.
- 91 Schmid, Henri, pr. ass. mob.
Maurer, Charles, emboîteur.
Jeanneret, Paul, commiss.

- 91 Droz, Jules, pivoteur.
Robert, Arthur, remonteur.
Schweizer, Fréd., empl. C.F.F.
Maurer, Robert, remont.
Ketterer, Léon, boîtier.
Girardin, Armand, manœuv.
- 93 Baratelli, J., propriét.
Doleyses, Jules, serrurier.
Friedlin, Fritz, empl. abattoir
Scherrer, Ad., surv. C. F. F.
Gigon, Henri, remonteur.
Bourquin, Bertha, Mme.
Jung, Julia Vve.
Jung, Emile-A., fonct. canton.
Chollet, Marcel, commis C. F. F.
Schœnmann, Aloïs, remont.
Jeanmairet, Fritz, boîtier.
- 95 Commune, propriétaire.
(Gér.) Jeanneret, Sel, Juventuti.
Chopard, Aurèle, achev.
Aubert, Henri, remont.
Gacon, Georges, graveur.
Howald, Armand, boîtier.
Rouillier, Tell, remont.
Tissot, Henri, remonteur,
Heger, Charles, remont.
Châtelain, Ch.-Osc., trempneur.
Rutscho, Laure Vve, ménag.
Werner, René, commis.
Humbert, Charles, horloger.
- 96 Coopératives Réunies, prop.
- 97 Commune, propriétaire.
(Gér.) Jeanneret, Sel, Juventuti.
Jaggi, Louis, chauffeur.
Quartier, Paul, régleur.
Grann, Jules, empl. post.
Amez-Droz, Robert, pivot.
Linder, Marc, remont.
Kronenberg, Adolphe, boît.
Bœsiger, Herm., emp. C. F. F.
Strub, Arthur, mécanicien.
Wuilleumier, Alf., prof. éc. horl.
Ritter, Hermann, magasins.
- 99 Commune, propriétaire.
(Gér.) Jeanneret, Sel, Juventuti.
Rossel, Albert, typogr.
Faivre, Georges, remont.
Junod, Francis, remont.
Borcard, Marc, guillocheur.
Bourquin, Fernand, mécan.
Renggli, Albert, fabr.
Perret, Georges, emboît.
Beausire, Ch.-F., empl. C.F.F.
Evard, Bertha, Vve, mén.
Holder, Gustave, facteur.
- 101 Commune, propriétaire.
(Gér.) Jeanneret, Sel, Juventuti.
Gindrat, Edm., remont.
Leuba, Henri, commis.
Schelling, Louis, horlog.
Gagnebin, Walther, pos. cad.
Lauber, Emile, remont.
Chapuis, Ulysse, guillocheur.
Chalverat, Robert, chauffeur
C. F. F.
Beausire, Marc, empl. C. F. F.
Clerc, Ulysse, pil. émail.
Kobza, Antoine, typographe.
Fankausser-Robert, Vve, ouv.
ébauches.
- 103 Commune, propriétaire.
(Gér.) Jeanneret, Sel, Juventuti.
Bourquin, Henri-Louis, repass.
Schmid, Alfred, chauffeur.
Landry, Léon, horloger.
Diacon, Robert, pivot.
Rolli, Georges, commis C. F. F.
Ritter, Georges, facteur.
Preissmann, Valdémair, rem.
Beyler, Adrien, remont.
Schenk, F. Vve, ménag.
Daum, Henri, boîtier.
- 105 Commune, propriétaire.
(Gér.) Jeanneret, Sel, Juventuti.
Walter, Karl, tailleur.
Peltier, Ali, pivoteur.
Weick, Edmond, remonteur.
Genzoni, Jacques, domestique.
Baillod, James, boît.
Duplain, Ami, instituteur.
Thiébaud, Ges-Ali, sertiss.
Friedli, Joseph, typographe.

105 Matile, Jules, cadr. métal.
Rauber, Fritz, boîtier.
Mugueli, Alfred, mécanic.

120 Commune, propriétaire.
(Gér.) Jeanneret, Sel, Juventuti
Hugoniot, Léop., portier-pes.
Jost, Fritz, surveillant.
Gygi, Louis, domest.

121 Commune, propriétaire.
Direction des abattoirs.
Dedie, Arthur, vétérinaire et
direct. des abattoirs.
Tissot, Gustave, chef méca-
cien.

Concorde (Rue de la)

Anciennem. Boul. de la Citadelle.

1 Castioni, Ant., Vve, propr.
Wirz, Marcel, mécanicien.
Castioni, Henri, surveill.

3 Junod, Edouard, prop. et mont.
de boîtes.

5 Dubois, John, propr. et caissier
services industriels.
Mathey-Junod, Raoul, comm.
Robert, Eugène, professeur.
Frey, Emile, régleur.
Weber-Humbert, Ad., boît.
Hug-Brandt, Paul, acheveur.
Linder, Robert, horloger.
Capra, Jules, photograv.
Laubscher-Grosjean, Ch., Mme
poliss. ac.
Chalon, Albert, commis.

7 Huguenin, Louis-Fr., propr. et
sertisseur.
(Gérant) Blanc, A., Léopold-
Robert 66.

7 Marletaz, Ed., commis.
Virchoux, Charles, commis.
Huguenin, François, sertiss.
Perret-Benoît, Jules, remont.
Maire, Henri, commis.
Nardin, Amélie, Vve, tailleuse.
Richard, William, graveur.
Perret, Alfred, pivoteur.

8 Castioni, Ant., Vve, propr.
(Gér.), A. Jeanmonod, Parc 23.
Châtelain, Marcel, horlog.
Monning-Frank, Louis, boîtier.
Jacot, Jules, boîtier.

10 Castioni, Ant., Vve, propr.
(Gér.), A. Jeanmonod, Parc 23.
Bossonni, Arnold-Ant., peintre.
Etienne, Jeanne, ébauches.
Monnier, Arthur, ouv. cadrans.

Côte (Rue de la)

ci-devant

Place d'armes, rangée des Nos 18

2 von Hoff, Hoirie, propriétaire.
von Hoff, Eug., pasteur.
von Hoff, Charles, s. prof.
Quartier, Marie, mén.
Hirschy, Jean, sculpteur.

5 Vuille, Henri-L., prop. et rem.
Wampfler, Georges, méc.
Schneider, André, empl. bur.
Ramseyer, Georges, directeur
Universo.
Froidevaux, A., Mme, ménag.
Bonnet-Froidevaux, Léa,
finisseuse de boîtes.
Wermeille, Victor, échapp.
Leuba, Armand, horlog.

- 7 Mutti, Gott, propriét.
(Gérant) Guyot, A., Paix 39.
Moser, Jean, empl. gaz.
Bähler, Arnold, chef G.-V.
Juvet, Arnold, commis.
Geiser, Jules, empl. post.
- 8 Baumann-Schneider, Fanny-Louise, propr.
(Gérant), A. Jeanmonod.
Freiburghaus, Jean, man.
Frantz, Jean, ellipseur.
Meyer, Paul, ressorts.
Burret, Emma Veuve.
Steiner, Will., peintre bât.
- 9 Zwahlen Hoirie, propr.
(Gérant) Guyot, A., Paix 39.
Wille-Zehr, Léon, grav.
Muri, Pauline, poliss. cuvette.
Kissling, Paul, remont.
Guinand, Herm., direct. serv. industriels.
Stauffer, Emile, employé.
Jeanclerc, Ernestine, Vve, épïc.
Widmer, Emma, ouv. aiguilles.
- 10 Courvoisier, Hoirie, propr.
Leschot, Paul, remont.
Rossel, Georges, sans prof.
Freitag, Albert, graveur.
Geiser, Gottfried, manœuv.
- 12 Dubois-Sandoz, Henri-UI., pr.
Kncpffel, Otto, commis.
Vermot, Georges, graveur.
Cattin, Marie-Louise, tailleuse.
Vuillème, René, horloger.
Cattin, Ernest, remonteur.
Von Kænel, Alb., commis.
Châtelain, Rob.-H., remont.
Bandelier, Paul, facteur.
- 14 Kissling, Th. et Hirschy Jules, propriétaires.
Schlup, Charles, fab. de secrets.
Hirschy, J.-A., fab. d'horl.
- 16 Berner, G.-Ad., propr.
Jacot, Ali, remont.
Delimoges, Emma, ménag.
Debrot, Georges, comptable.
Huguenin-Matthey, Fanny, mén.
Girard, Jâmes, rhab.
Droz, Paul, remont.
Robert, Georges, commis.
- 17 Hartmann, Jean-Eugène, propr.
Châtelain-Sandoz et Cie,
fab. de boîtes.
- 18 Steiner, Georges, prop. et direct. bureau contrôle.
Dubois, Sophie, rentière.
Mérian, Adèle, inspectrice autorité tutélaire.
Wyss, Albert, professeur.

Couvent (Rue du)

- 1 Sandoz-Breitmeyer, prop.
Girard, Edwald, mécanicien.
Leuba, Louis, manœuvr.
Jeannet, Charles, empl. C. F. F.
Glasson, Jules, remonteur.
- 3 Sandoz-Breitmeyer, Georg., propriét et négociant.
Légeret, Georges, graveur.
Gschwend, Chs, fabr. limes.

Grêt (Rue du)

ci-devant

Place d'Armes Nos 12, 14 et 16

- 2 Roth, Arn. & Cie, f. boîtes or et propr.
Baur, Charles, commis post.
Kurzen, Gotthelf, empl. gaz.
- 5 Brun, Joseph, prop.
Manuf. Jur. de Machines S. A.
Bögli, Jean, concierge.
- 7 Brun, Jos., prop. et fab. d'horl.
Egger, Pierre, remont.
Roulet, Paul, comptable.
Brun-Perrenoud, Bertha, mén.
Jeanneret, Herbert, commis.
Ulrich, Paul, commis.
Man. Jurass. de Machines S. A.
Brun, Henri, technicien.

- 8 Perret-Gentil, Z., Favre-Bulle, Fritz, propr.
Perret-Gentil, A. Vve, ménag.
Méroz, Charles, mécanic.
Von Kænel, Eug., emboît.
Bouille, René, remont.
Calame, Léon, mécan.
Roulet, Albert, manœuv.
Roulet, Jules, empl. pharmacie.
Wampfler, Alfred, concierge.
- 9 Boss, Ernest, boîtier, propr.
Grosclaude, Bertha, cuisinière.
Vuilleumier, Octave et fils, fabricants de bracelets.
- 10 Chautems, les enfants de Charles, propr.
(Gér.), Piguët-Chautems, David Pierre Bourquin 9.
Vuilleumier, Hermann, remont.
Bandelier, Laure, Vve, aig.
Larcher, Ida, ébauch.
Jacot, Charles, menuis.
Pandel, Elisa Vve, journal.
Aellen, Othmar, remont.
Worpe, Alphonse, pivoteur.
Gavillet, Denis, commis, épïc.
- 11 Azerad-Gasser, Clara, prop. (Gér.), Jacot-Guillarmot.
Vuilleumier, Octave et fils, bracelets extensibles.
- 12 Rozat, Hoirie, propr.
Girard, Marie, Vve.
Nicolet, Olga, régleuse.
Rozat, Ed.-Tell Vve.
Heymann, Henri, décalqueur.
Bargetzi, Paul, cadrans.
Lier, Emile, tapissier.
- 14 Steiner, Anna, propriét. et mén.
Jent, Marie, horlogère.
Messerli, Émile, commis post.
- 14 Messerli, Jean-Alfred, sertiss.
Baume, Alcide, repasseur.
Cattin, Ls-Auguste, horloger.
Huguenin, Eug., repass.
Sollberger, Ernest, manœuvr.
Leuba, Augusta, gérante.
- 16 Boiteux-Schœni, Ls-Arthur, propr. et graveur.
Boiteux, Bertha, poliss. et fin.
Vogt, Jacq., rem.
Sengstag, Anna, Vve, ménag.
Kohler, Charles, commis.
- 18 Hartmann, Eug., propr.
Girard, Louis, remont.
Huguenin, Henri, technicien.
Brandt, Jules, pendants.
Pilet, Jean, sans profession.
Girardin, Arnold, remont.
Brandt-Delapraz, Aug., rem.
Weber, Albert fils, commis.
Vuille, Arthur, remonteur.
Jeanrenaud, Alfred, mécanic.
Schmidt, Paul, secrets.
- 20 Brunner-Schneider, propr. (Gérant) Dubois, Chs-Osc., Léopold-Robert 35.
Béguin, Emile, représ.
Saurer, Th., échapp.
Bandelier, Emile, rem.
Perret, Gustave, agent de pol.
Huguenin, Arthur, ouv. ress. et épïcier.
Hænni, Fréd., empl. gaz.
Rohrbach, Alfr., ébauch.
Baumann, Henri, boîtier.
Zehfus, François, Vve, ménag.
Schlunegger, L., mécan.
Matthey, Fritz, commis postal.

- 22 Meyer, F., prop.
Spengler-Fluhmann, Chs, garç.
de magasin.
Augsburger, Charles, remont.
Barbier, Francis, gér. des coop.
Godat, Jules, fondateur.
Calame, Paul, remonteur.
Rothen, Ch., Vve, ménag.
Perret, Léon, sertisseur.
Becker, Georges, com. post.
Huguenin, Alfred, remont.
- 24 Mestre, Jean, prop. et s./prof.
Perrenoud, Louis, remont.
Mistely, Oscar, graveur.
Wuilleumier-Jacot, J., remont.
Cart, Henri, remonteur.
Walter, Marie, Vve.
Gentil-Bandelier, Vital., décor.
Mæder, Fritz, sans prof.
Jaquet, Henri, commis.
Brandt, Laure, pol. roues.
Aellen, Alfred, remonteur.
Beiner, Walth., boulanger.
- 31 Région. Saignelégier-Chaux-de-
Fonds. Gare des voyag.
Winzenried, Fritz, chef de distr.
Favre, Paul, buffet.
- Crêtêts (Rue des)**
- 32 Cornioley, Francis, propr. et
fab. d'horlogerie.
- 65 Société Immobilière «La Col-
line», propr.
Roulet, Ali, voy. commerce.
Bolliger, Jules, fils, industr.
Bolliger & Cie, usine métal.
Borel, Jérôme, technic.
- 69 Ducommun, Julien, propr. et
fab. d'horlog.
Sincera Watch Co.
- 71 Fontana, A., prop.
Erné, Jules, commis.
Spillmann, Jules, commis.
Dubois Chs & Fils, horlog.
- 73 Erne-Moor, J., propriét. et
direct. Soc. Banque Suisse.
- 75 Fontana, André, propr. et en-
trepreneur.
Huguenin, Jules, commis.
- 77 Thiébaud, G., propr., et entrep.
Dubois, Emile, commis.
Blum, Lucien, fab. horlogerie.
Ritter, Jules.
- 81 Henry, Léon-Ed., propr. et fab.
d'horlogerie.
Grosclaude, Bert., empl. post.
Robert-Degoumois P. & Cie, dor.
- 89 Dursteler-Ledermann, E., prop.
et commerce de bière.
Piaget, Charles, direct.
Ulrich, Gust., spiraux.
- 92 Société Immobilière Ruche
Crêtêts, propriétaire.
Fabrique Invicta, atelier
de constr. électro-mécaniques.
- 94 Soc. Immob., Crêtêts 130, prop.
Chappuis, Edouard, compt.
Ménétrey, Edouard, graveur.
Muller, Adolphe, mécanicien.
- 96 Danchaud, H., propriét.
Speiser, Jean, gér. drog.
Stalder, Gottfried, remont.
Bubloz, Léon, comptable.
- 98 Notz, Henri, propriétaire et
fab. d'horlogerie.
- 100 Reverchon, Gges, propr.
et décalqueur.
Jossi, A. Mme, s. profess.
Stockburger, Jules, mécanic.
Abbühl, Alexandre, domest.
Dubois, Jules, échapp.
Carrel, François, empl. C.F.F.
Musy, Firmin, man. C. F. F.
Pugin, Ele, empl. C. F. F.
- 102 Jaquet, Fréd.-Ls, propriét.
Reverchon, G., gérant.
Guilloud, Ed., chauff. C. F. F.
Gindraux, Chs, fils, cuvetier.
Baumann, Fritz, empl. C. F. F.
Grieshaber, Emile, mécan.

- 102 Isler, Guill., secrets.
Donzé, Charles, remont.
Gindraux, Paul, Vve, guilloch.
Inglin, Emile, empl. C. F. F.
Monnier, Alexis, remont.
Taillard & Gindraux, fab. b. fant.
- 109 Société du Foyer, propriét.
(Gér.), A. Jeanmonod, Parc 23.
Maurer, Albert, empl. C. F. F.
Botteron, Louis, voiturier.
Maumary, Léon, bijoutier.
Gertsch, Jean, tonnelier.
Glatzfelder, Joseph, monteur.
Perret-Gentil, Jules, remont.
- 111 Société du Foyer, propr.
(Gér.), Jeanmonod, A., Parc 23.
Brunner, Christ., serrur.
Jeanmairet, Arth., empl. C.F.F.
Girardin, Alfred, empl. C.F.F.
Kœtzlè, Georges, peint. déc.
Jungen, Albert, voitur.
- 115 Société du Foyer, propr.
(Gér.), Jeanmonod, A., Parc 23.
Gertsch, Eugène, facteur.
Richardet, Edmond, remont.
Schwarz, Ernest, remont.
- 117 Société du Foyer, propriét.
(Gér.), Jeanmonod, A., Parc 23.
Bauer, Daniel, domest.
Bauer, Christ., empl. C. F. F.
Bähler, Elise, Vve, mén.
Petithuguenin, Chs, achev.
- 120 Perret-Michelin, prop.
Hofer, Adrien, voiturier.
Krebs, Robert, charretier.
- 126 Martin. Frédér., propr.
- 148 Oppliger, Johann, agriculteur.

Grêt Rossel (Rue du)

- 9 Dr. Arnold Bolle, propr.
Leuba, Numa, journalier.
Zuber-Eberhard, Cath., Vve, jrn.
Rüsser, Amél., ménag.
Rüsser, Alfred, élect.
Steiner, Jean, hortic.
Leuba, Ariste, boitier.
Graber, Samuel, s. prof.
- 11 Arnold Bolle, av.-not., prop.

Croix fédérale (Rue de la)

- 2 Pfosy, les enfants de Louis-Osc.
propr.
Clémence-Beurret, Alice, Vve,
s. profession.
Clémence Frères et Cie, fab.
d'horlogerie.
Rutti, Jules, desservant de la
maison du soldat.
Schmidt, Ewald, horloger.
Grosclaude, Jâmes-H., agent
droit.

Cure (Rue de la)

- 2 Robert, hoirie d'André, propr.
(Gérant) Guyot, A., Paix 39.
Stehli, Paul, cordonnier.
Frael-Jeanerret, Louise, mén.
Troyon, Charles-Louis, fact.
Moser, Friedrich, charpent.
- 3 Hitz-Cavadini, Paul, Vve, prop.
et m. boucher.
Jenny, Jean, carrier.
Huggler, Adolphe, manœuvre.
Hitz, Ele, md. bestiaux.
Thiébaud, Paul-Aug., grav.

- 4 Heiniger, Jean, propr.
Leibengut, Jules, mécanicien.
Méroz, André, pierr.
Studler, Edouard, boît.
- 5 Stebler-Tissot, Ad., Hoirie, pr.
(Gérant), Quartier, A.
Coste, Achille, remont.
Von Gunten, Arth., grav.
Matthey, Bertha, Vve, aiguilles.
Marquis, Emile, ressorts.
- 6 Heiniger, Jean, prop. et men.
(atelier).
Ammann, Charles, boîtier.
Stuedler, Gges, électric.
Maurer, Max, remont.
Borel, Alexandre, emboît.
Perret, Herbert, fab. de ress..
- 7 Cuanillon, Fritz, propr.
Frey, Henri, menuis.
Worpe, John, encaiss.
Grandjean, Ernest, empl. C.F.F.
Ingold, Paul, primeurs.
Aellen, Elise, horlogère.
Hänni, Gottf., commis.
Thiébaud, Cécile, repasseuse.
- 9 Cure, Commune, propr.
Borel, Paul, pasteur.
De Corswant, W., pasteur.
- Daniel JeanRichard** (Rue)
- 5 Bachmann, Marie, Vve, propr.
Moser, Gottfried, photographe.
Düscher, Albert, atel. de serr.
Melhorn, H., photogr.
- 7 Huguenin-Jeanmaire, Eug. et
ses enfants, propr.
(Gér.) E.-A. Bolle, Promenad. 2.
Meunier, Antoine, cafetier.
Martin-Robellaz, Ele, rem.
Robellaz, Ls-Aug., remont.
- 9 Villars-Robert, Ernest, propr.
(Gér.), Jacot-Guillarmod, A.
Henrioud, Gust., gérant.
Degoumois, Ivan, commis.
Burghartz - Steudler, Ch. Vve,
taill. pour dames.
Meier, Maurice, manœuvre.
- 11 Augsburgur, Rachel, propr.
Etzensberger, Emile, fourn. ind.
Augsburger, G.-E., meubles.
Brandt, Alcide, boîtier.
Giger, Charles, infirmier.
- 13 Perret, Chs, prop.
(Gérant) Guyot, A., Paix, 39.
Study, fils, fab. d'horlog.
Trachsel, Elvina, aiguill.
Jampen, Em., chef P. V.
Study, Vve Marie.
Spichiger et Hofmann, décor.
Heus, Fr., électric.
- 14 Allemand-Isch, propr.
Richard, R., fils, bijout.
Juillerat, Marc, boîtier.
Entrep. des Pharmac. Réunies.
- 15 Perret-Cartier, Chs, prop.
(Gérant) A. Guyot.
Maitre, Paul, termineur.
Menetrez, Henri, mécan.
Rognon, Georges, mécanicien.
- 16 Aubry, Alcide-Paul, prop.
Franck, Charles, secrets.
Aubry, Paul, menuis.
Robert, André, imprimeur.
Schenkel, Alph., boulanger.
F. O. M. H. (bureaux).
- 17 Société de l'immeuble, propr,
(Gérant) Dubois, Chs-Osc.,
Léopold-Robert 35.
Cercle Montagnard.
Lambelet, Ernest, architecte.
Dubois, Alexandre, manœuv.
Grezet-Hofstetter, Lina, dess.
au Cercle Montagnard.

- 18 Etat de Neuchâtel, propr.
(Gér.), Bolle, A.
Banz, Georges, remont.
Giai-Miniet, Emma, Vve, café.
- 19 Cuanillon-Cave, Fc-Ate-DI, pr.
Gilliéron, Marie, rep. rosk.
Racine, Chs, camionn.-expéd.
Jeanneret, P.-C., secrét. horl.
Jung, Albert, emboîteur.
Augsburger, Alexis, menuisier.
Racine, Jacques, achev.
Paratte, Julia, Vve, horlog.
Bourquin, Charles, commis.
- 20 Weill, David, prop.
Weill, Marcel, bouch.-charcut.
- 21 Hirsch, Achille, prop. et rentier.
Hirsch, Sara, s. prof.
- 22 Weick, Fritz, prop. et boul.
- 23 Rufer-Ulrich, E., propriét. et
brasserie.
Grosjean, André, docteur-méd.
Hentzi, Alb., fab. d'horl.
- 24 Weick-Pfeiffer, G., Vve, prop.
Jœrin, Albert, coiffeur.
- 25 Urlau-Schneider, Chs, Vve, pr.
(Gérant) A. Bolle.
Blatter, Louise, mag. tab. cig.
Sausser, Lina, mag. de cigares.
Blanc, Ernest, greffier.
- 26 Weil-Nephtely, propr.
Planta S. A.
Jules Briffod, comestibles.
- 27 Perrenoud, A., propr. et boul.
Gerber, Albert, médecin.
Stucky, Ch., Vve, poliss.
Grether, Max, voyageur.
- 28 Sandoz, Vve, Ul.-Henri, propr.
Droz-Robert, Jules, Vve, rem.
Mettler, S. A., arts graphiques.
Mettler, Jules, imprimeur.
- 29 Hoirie F. Rudolf, propriét.
Miéville, Arthur, ébauches.
Rudolf, Arn., horl. rhab.
Imer, Fritz, doreur.
Pfister, Georges, doreur.
- 29 Rais-Steffen, Jos., man.
- 30 Hummel, W., propr.
Ryter, Jacob, Vve, ménag.
Gorgerat, Ernest et Fils, horl.
Schweingruber, Ern., orfèvrerie.
Montandon, Georges, grav.
Weill, Gustave, représent.
- 31 Bourquin, Ch.-Alc., prop.
(Gérant) Marc Humbert.
Meyer, Rosalie, tailleuse.
Gerber, Paul, remonteur.
Bütterlin, Chs, pierriste.
- 33 Jeanrichard-Egli, A., Mme, prop.
Kirchhofer, Eugène, hôt. temp.
- 35 S. A. Immeuble D. J. R. 35, prop.
Fruttiger, A., expert-comptable.
Scherler, Chs, laiterie.
- 37 Hoirie Rudolf, F., prop.
Stauffer, Emile, vélos.
Barale, Elise, épicerie.
Barale, Barth., manœuv.
Sautebin, Adrien, étampeur.
Del Boca, Alice, ménagère.
Heyraud, César, menuisier.
Monney, Pierre, ag. police.
- 39 Fluckiger, F., propriét.
(Gérant) Dubois, Chs-Osc.,
Léopold-Robert 35.
La Fusion S. A., imprimerie.
L'« Effort » adm. et rédact.
Dreyfuss, Rosalie, Mlle.
Châtelain, Armand, boitier.
Arnould, Arthur, décalq.
Nordmann-Groener, Vve Benj.
Nachtigall, Nissim, horlog.
Favre-Bulle, Georges, remont.
Badoux, Henri, empl. C. F. F.
Arnould, Arthur, coiffeur.
Ryser, Charles, échapp.
Rohr, Gottlieb.
- 41 Fluckiger, Fritz, prop.
(Gér.), Dubois, Ch.-O., L.-R. 35.
Kummer, Anna, Vve.
Saenger, Chs, mécanic.
Langenegger, Gottfr., gainier.

- 41 Charpié, Henri, manoeuvre.
Stoll, Fernand, remonteur.
Matthey, Sophie, ouv. éb.
Hœltschi, Adrien, mécanic.
Guinand-Magnin, E., typogr.
Gorgerat, Ed., commis.
Ponzellini, Jean, peintre gyps.
Buhlmann-Gsell, Ida, corset.
Pizzi, Emile, primeurs.
Marchand, Willy, pos. cadr.
Meyer, Alice, ménagère.
Georges, Albert, commis.
Debély et Robert, archit.
Cerutti, Baptiste, maçon.
Meyer-Lang, Vve Maria, épic.
Ruchon, Franç., imprim.
Mentha, Ami, acheveur.
Bingelli-Mojon, Wilh., commis.
- 43 Fluckiger, Fritz, prop. (Gér.)
Dubois, Chs-Osc., Ld-Robert 35.
Hess, Joseph, horlogerie.
Jeanfavre, Edmond, bur. plac.
Magnin, Paul, caf. temp.
Mercier-Dault, E., concierge.
Freiburghaus, Fritz, f. boîtes or
Schupbach, Arnold, boîtier.
Magnin, Gaston, emboîteur.
Isakowitz, Scherwach, f. d'horl.
Fass, Charles, m. coiffeur.
Gindraux-Tschanz, A., sertiss.
Favre, Paul, horlog.
Cros, Antoine, tab.-cigares.
Mützenber, Walt., fonct. post.
Haldimann, Emman., com. postal.
Robert, Gustave, architecte.
Massé, Jack-Marcel, m./coiff.
Kleiner, Moschek, horlog.
Chédel, Paul, horloger.
Brandt, Louisa, ébauch.
Local de la Société suisse des
commerçants.
- 44 La Foncière, S. A., propr.
Au Progrès, (mag. et bureaux).
- 46 S. A. de l'immeuble, prop.
Girardet, Chs, Vve, hôtelier.
Hôtel de France.
- David-Pierre-Bourquin (Rue)**
1 Sandoz-Boucherin, Adamir,
prop. et fab. d'horlog.
- 1 Tièche, A., fab. laminoirs.
Sandoz, Adamir, fils, remont.
Méroz, Georges, bijoutier.
Buhler, Germain, pendants.
Sutter, Henri, anneaux.
Chopard, Em., remont.
Coopérative des Syndicats.
Gogniat, Jean, boîtier.
- 3 Evard, André, prop.
Huguenin, Charles, comptable.
Evard, André, peintre.
Mathey, Fernand, commis.
Glohr, Gottl., fonctionn.
Wolber, Maria, Vve, s. prof.
- 5 Sengstag, Vve Léon, prop.
(Gér.) Rode Wilh.
Perret, Armand, régleur.
Glasson, Gaston, commis.
Riva, Alexandre, menuisier.
Contini, David, maçon.
Meylan, Georges, remont.
Leuba, Jean, voyageur.
Daum, Ch.-Ad., remont.
Wenger, Alfred, com. post.
Quaile, Ch., chef de fabrication.
- 9 Piguët-Chautems, Alexis, propr.
et marchand de vins.
Furer, Charles, empl. téléph.
Spahr, Paul, commis.
Ducommun, Ulysse Vve.
Perret-Borel, G., prof. allem.
Brandt, Emile, procur.-banq.
Brandt, Emile, remonteur.
Imhoff, Octave, méc.-dent.
Matthey, Flor., direct. Public.
- 11 Chassot & Romério, propriét.
(Gérant) Dubois, Chs-Oscar.
Léopold-Robert 35.
Schmuziger, Rosalie, ménag.
Nobs, Emile, boîtier.
Mayor, Ami, garde comm.
Pollen, René, agent de police.
Cavin, Eug., gard. pol.
Kempf, Louis Vve.
Wuilleumier, Léop., horlog.
Schumacher, Léon, visiteur.

19 Société immobilière de la rue
D. P. B. 19.
(Gér.), A. Jeanmonod, Parc 23.
Bourquin, Walther, concierge.
Lauener, René, commis-postal.
Pfaff, Hermann-Otto, bijoutier.
Guyot, John, boîtier.
Beuchat, Paul, remont.
Moenig, Jos. Vve.
Peçon, Jules, boîtier.
Schmidt, Georges, fab. d'horl.
Bourquin, Julien, remont.
Mayr, Seb., Vve, s. profess.

21 Société immobilière de la rue
D. P. B. 21.
(Gér.), A. Jeanmonod, Parc 23.
Steiner, Georges, essay. juré.
Emery-Ganière, Eug., commis.
Augsburger, Ern., commis.
Stockburger, J., poinçonneur.
Wilhelm, Franz, négociant.
Perret, Georges, remont.
Chopard, Ariste, remont.
Tissot, Alcide, représent.
Guillod, Camille, électricien.

31-33 Union chrétienne de jeunes
gens, propriét.

Etienne-Imhof, Mme, concierge.
Etienne, Fritz-Atal., empl. post.

55 Gallet-Nicolet, Adèle, prop.
Gallet, Gges, fab. d'horlog.

57 Gallet-Nicolet, Adèle, prop.
Matile, Louis, fermier.
Fleury, Xavier, concierge.

Docteur Dubois (Rue du)

6 Freitag, Chs et Aloïs, propr.
Vogt, Erwin, fab. d'aiguilles.
Tissot, Auguste, chef de fabr.

Docteur Kern (Rue du)

5 von Hoff, Hoirie, propr.
Fath-Lory, Ls, f. secrets.
Calame, Chs, empl. post.
Heer, Gustave, tailleur.
Goetz, Lina, ménag.
Rollier, Jean, commis C. F. F.

7 S. A. de l'immeuble Dr Kern 7.
(Gér.) A. Jeanmonod.
Sterki, Vve A., ménag.
Dubois, René, remonteur.
Hadorn, Fritz, menuisier.
Barbezat, Elise, Vve, ménag.
Girard, Léon, facteur.
Tripet, Numa, étampes.
Hartzler, Bertha, journal.
Parel, Léopold-Hri, empl. aux
Travaux Publics.

9 Lavoyer, Marie-Mathilde, et
Félix-Emile, propr.
(Gérant) H. Jacot, Léop. R. 4.
Jaunin, Jules, remonteur.
Tripet, Marie, mén.
Aeschlimann, Ed., grav.
Dängeli, Fritz, charg. postal.
Dubois, Jean, emboît.
Juillard, Jules-Henri, remont.
Brandt, Charles, manœuvre.

11 von Hoff, Ch., propr.
Piroué, Emile, graveur.
Vuilleumier, Jules-Henri, instit.
Vuille, François, institut.

Doubs (Rue du)

1 Parietti, Andréa, propriét.
(Gér.) Blanc, A., L. Rob. 66.
Proelochs, Gaston, boîtier.
Matthey, Elisabeth, journal.
Dubois, Ern., spiraux.
Vuilleumier, Edg., mécan.
Dubois, Gges, juge de paix.
Schaller, Jules, doreur.
De La Reussille, F.-L., boîtier
Savoie, René, tapissier.
Gigon, Georges, repass.
Lemrich, Albin, s. profess.

5 Romério, Vinc. et Furno, Vve
de Gaspard, propr.
Furno, Emilia.
Nicolet, Otto, empl. banque.
Charpiot, Louis, remonteur.
Luthy, Ed., mont. boîtes.
Muster, Emile, graveur.
Fankauser, Ern., remont.
Portner, Louis, emboît.
Veuve, Paul, menuisier.
Berthoud, Paul, grav.

- 5 Boillat, Paul, ébauches.
Benguerel, Ami, repasseur.
- 7 Hermann-Weber, Bertha, Vve, propr. et mén.
Siegfried, Rosina, Vve, mén.
Andrié, Adèle, Vve, ménag.
Schild, Pierre, rapp. second.
Dunki, Jacob, boîtier.
Fuhrer, Louis, gér. d'usine.
Wuilleumier, Ges, remont.
- 9 Parietti, Jean, propriétaire.
(Gér.) Dubois, C.-Osc., L.-R. 35.
Robert, Charles, remont.
Meyer, Christian, peint.
Wuilleumier, Marcel, rem.
Macquat, Paul, commis.
Meyer, Anna, Vve, tailleuse.
Ifert, Marguerite, dem. magas.
Collomb, Henri, émail.
Grandjean, Louis, remont.
Crotanti, Cyrille, ouv. gypseur.
- 11 Parietti, J., propr.
(Gér.) Blanc, A., Léop.-Rob. 66.
Guyot, Edgard, emp. S. I.
Burgisser, Jos., typogr.
Vermeille-Wutrich, Jâmes.
Schmidt, Henri, relieur.
Maladet, Irma, Vve, s. prof.
- 11a Lœrtscher, Auguste, atelier de peinture.
- 13 Ospelt, Jean-Lucien, propr.
(Gérant) Jeanmonod, A.
Vuille, Adèle, mén.
Tettamanti, Ant., maçon.
Chatelain, Raoul, remont.
Perret, Paul-Emile, ressorts.
Guinand, Léa, Vve, mén.
Simon, John, remonteur.
Simon, Alfred, emboîteur.
- 13 Monnin, Edouard, remonteur.
Von Kaenel, Aug., secrets.
- 15 Perrenoud, E.-Z., les héritiers de, propriét.
(Gér.) A. Blanc, notaire.
Melly, Jules, march. légumes.
Viret, Paul, remont.
Jeanneret, Rachel, débris.
Guillaume-Gentil, Alph., rem.
Perret, Gges, graveur.
- 17 Boucherin, Hri, prop. et visit.
Rothen, Lina, ouv. fab.
Perret-Ducommun, A., rem.
Tripet, Julien, boîtier.
Liechti, Jean, dégross.
- 19 Schneider-Clerc, H., propriét.
Usine mécanique et galvanopl.
- 21 Schneider-Clerc, H., pr. et méc.
- 23 Jung, P.-E., prop. et grav.
Aubry, Gaston, boîtier.
Balimann, Jeanne, coutur.
- 25 Butticzaz, Eug., propriétaire et commis.
- 27 Kohler-Ludi, Gottfr., pr. fact.
Brandt, Emile, boîtier
Schœnholzer, O., typog.
- 29 Hoirie Berner, propriétaire.
Berner, Paul, directeur école d'horlogerie.
Humbert-Droz, Marg., doreuse de roues.
Robert, Louise, pol. carrés.
Robert, Alice, Vve, s. prof.
Dubois, Charles, manœuvre.
Maire, Léon, remont.
- 31 Gabus-Raymond, A., prop. et m. graveur.
Huguenin, Célestine, journal.
Gabus, Aug. et fils, décor.
Gabus, Jules, graveur.

- 32 Spillmann, C.-R., propr.
Pittet, A., Mlle, empl. bureau.
Lienhardt, Alfred, mécan. et atelier.
- 33 Senaud-Robert, J., prop. et déc.
- 35 Glauser, Bertr., prop. et boît.
- 47 Cure catholique romaine.
Cottier, Athanase, curé.
Chuard, Henri, vicaire.
Fragnière, Denis, vicaire.
- 49 Jeanrenaud, Ali, propr. et fab. de pendants.
Tissot, Chs, m. tapissier.
Gorgerat, Raoul, fournit.
- 51 Reinbold, C. pr. et mt. de boît.
Roulet, Fanny, Vve, mén.
Jeanneret, Ls, fabr. cad. métal.
Born, Vve, Gottfried.
Jeanneret, Arnold, ouv. cadr. métal.
Cattin, Will, épicerie.
- 53 Hänggi, Louis-Jos. prop.
Grosjean, Alfr., remont.
Stammelbach, Ed., fab. pierr.
Jaquet-Montandon, Edm., instit.
Steimer, Edouard, man. horl.
- 55 Hänggi, Louis-Jos., prop.
Girardin, Charles, remont.
Borle, Paul, directeur fabr.
Guy, J.-A. fab. d'horlog.
Wenger, Ang., prof. piano.
L'Orthomètre S. A. fab. comp-teurs.
Robert & Cie, radium.
Tissot, Louis, acheveur.
- 60 Schaltenbrand, J., prop.
M. Giduii, marchand-prim.
- 61 Weber-Hänggi, Emma, prop.
Muller, Jean, relieur.
- 61 Dubois, Paul, mécanic.
Allioli, Santino, peintre-gyps.
Imhof, Elisa, Vve, ménagère.
Vernier, Gustave, remonteur.
- 63 Weber-Hänggi, Emm., prop.
Hertig, Charles, commis post.
Perregaux, Paul, remonteur.
Barbier, Armand, profess. de dessin.
Isely-Girard, Lucie, Vve, mén.
Isely, Arthur, remonteur.
- 65 Weber-Hänggi, Emm., prop.
Kohler, Léopold, grav.
Augsburger-Houriet, U., dor.
Monnin, Elise, Vve, ménag.
Jeanneret, Emma, Vve, ménag.
Lyrenmann, Lina, lingère.
Jeandupeux, Ali, horlog.
- 67 Wuilleumier-Heger, Arn., prop. et fondé de pouvoirs.
Gigon, Amédée, fab. d'horl.
Hæfeling, Fréd., taill. p. dames
Heger, Rod. Vve, s. prof.
Rœmer, Hélène, régleuse.
- 69 S. A., Immeuble, Doubs 69, pr.
Calame, Arthur, chef bureau postal.
Beiner, Auguste, commis.
Tièche, Maurice, f. laminoirs.
- 71 Calame-Dessaules, S., prop. et sans prof.
Santschy-Calame, Vve Fanny, ménagère.
Gander, Pierre, fabr. d'horlog.
Fluck, Vve, ménag.
Brandt, Arnold, remonteur.
- 73 Beljean-Hoirie prop.
Beljean, Fanny, ménag.
Rodé, Cornelius, fournituriste.
Bubloz, Gust., secr. Synd. Patr.
Biehly, Louis, remont.

- 75 Labhardt, W., prop.
(Gér.) Guyot, Alf., Paix 39.
Matthey-Jaquet, P., fab. d'horl.
Receveur, Alfred, remont.
Wuilleumier, C.-A., Vve.
Roller, Max, comptable.
Steiner, E., émail.
Montbaron, Mathilde, horlog.
Schwar, Ed. com. post.
Gygax, Fritz, boîtier.
Erler, Ed., comm. post.
Guy, Polybe, horlog.
- 77 Labhardt, W., prop.
(Gér.) Guyot, Alfred, Paix 39.
Crevoisier, Paul, gén. épicerie.
Claude, Marc, boîtier.
Dubois-Marchand, Emile, graveur.
Humbert-Lora, Jean, boîtier.
Lanz, Jean, Vve.
Monnier, Vve Luc., tab. & cig.
Greber, Ulysse, cadrans.
Droz, Alfred, horloger.
Gorgerat, Ernest, fab. d'horl.
Petitpierre Chs, den. colon.
Ruedin, A. & fils, horlog.
Calame, Marcel, joaillier.
- 83 Guillod-Gaillard, Vve J.-Ed., pr.
Guillod & Cie, mont. boîtes.
Guillod, Jules, fab. boîtes or.
Girardin-Santschi, Pl, commerç.
Nicolet, Paul, visiteur.
- 85 Fabr. de boîtes de montres or,
succ. de F. Perret et Cie.
- 87 Fabr. de boîtes de montres or,
succ. de Perret et Cie.
Humbert, Jean, mont. boît.
Humbert, Jean et Cie, fab. de boîtes or.
- 89 Wyss-Braun, Elisab.-Eléon. pr.
Schild, Otto, fab. d'horlog.
Zimmermann, Wilh., horlog.
- 93 Theile, Alb.-Jean, prop. et architecte.
Perret, Vve de Fritz, s. prof.
Boillat-Perret, C.-A., f. boît. or.
Huguenin, Marie, institutrice.
Lambelet, Oscar, remont.
- 97 Harder, Fritz, prop. et mont. de boîtes.
Rozat, Tell, fils, graveur.
Rothen, Louis, relieur.
- 99 Jeanneret-Grosjean, Jul., prop. et secrét. trav. pub.
Perrenoud, Henri, remont.
Kubler, Jeanne, repass. linge.
Aubry, Jean, com. postal.
- 101 Favarger-Dubois, Chs., propr. et graveur.
Eckert, Chs, remont.
- 103 Lebet-Gédet, Ch.-Eug., Vve, prop.
Ducommun, Cécile-Amanda, finisseuse de boîtes.
Bischofberger, Herm., fournit.
- 104 Favre & Perret, propr. et m. boît. or.
- 105 Vuille-Bräuchi, Camille-A., prop. et remont.
(Gérant) A. Jeanmonod.
Schlunegger, Paul, boîtier.
Jeanmonod, Alb., retraité.
Petitpierre, Pauline, Vve, journ.
- 107 Paroisse Eglise Allemande, propriét.
Nagel, Théodore, pasteur.
- 109 Grand-Guillaume-Perrenoud, J.-Aug.; propr. et remont.
Perrenoud, Henri, remont.
Boichat, Marc, remont.
- 111 Wuilleumier, Henri, propr. et termineur.
Sieber, Charles, greff. de paix.
Pandel, Arth., laitier.
Monnier, Marg., nickel

- 113 Diacon-Cartier, Alc., propr. et poliss. boîtes.
(Gér.) A. Guyot, Paix 39.
Chollet, Constant, institut.
Perrenoud, Pl., remont.
Breguet, Georges, commis.
Anderes, Fritz, boucher.
Brugger, Albert, épicerie et ressorts.
Jeanneret, Ernest, fournitur.
- 115 Diacon-Cartier, Alc., propr. (Gér.) Guyot, A., Paix 39.
Fluckiger, Emile, boîtier.
Vaucher, Germain, sertis.
Perregaux, Albert, émaill.
Guinand, John-Ele, commiss.
Bergère, R., soud. d'assort.
Bernhard, L.-G., Vve, ébauch.
Stucky, Eugène, technic.
Jeanneret, J.-Hri, remont.
Cartier, Camille, horlog.
Colliot-Bourquin A. peint. s. ém.
- 116 Girard, Abram, prop. et agric.
Perregaux, A. & fils, émaill.
Nydegger, Pierre, fab. boîtes.
- 117 Breit-Jeanneret, Rachel, prop.
Steiner, Adrien, cimentier.
Henry, Léa, ménag.
Breit-Jeanneret, Fr., fab. cad.
Breit-Bourquin, Fr., fab. cad.
Breit frères, fab. cadrans.
Richard, Ls, remont.
Matthey, Charles, boîtier.
Lesquereux-Tissot, Marie, journalière.
- 119 Bolle-Michaud, V., propr. et fab. d'horl.
Favre-Mairet, Ern., grav.
Dubois, Lina, Vve, ménag.
Dubois, Chs, comm. postal.
Jeanrenaud, Adelina, Vve, sans profession.
Guillod, Charles, typog.
Guerber, Rosine, journalière.
Perrelet, Paul, professeur.
Vuille, Paul-Alb., manœuv.
- 121 Gretillat, Alb., prop. et fab. paillons.
(Gér.) Blanc, A., Léopold-Robert 66.
Sémon, Charlotte, taill.
Kocher, Emile, père, rem.
Fath, Chs, horl.
Jacot, Emma, Vve, ouvr. fabr.
Sémon, Léa, institutr.
- 123 Bieri, Jean, Vve, prop. et mén.
Geel, Ida, Vve, ménag.
Bulard, Ant., m. grav.
Hunter, Mathilde, nickelleuse.
Biéri, Albert, adm. postal.
Mathys, Bertha, lingère.
- 125 Delvecchio, frères, propr. (Gér.) Guyot, A., Paix 39.
Bovet, Emma.
Ducommun-Huguenin, J., ach.
Droz, Paul, emboît.
Thiébaud, Georges, grav.
Stahl, Alf., joaillier.
Maumary, Paul, remont.
Ritter, Lse, commis.
Sandoz, Cécile, Vve.
Wuilleumier, Georges, méc.
- 127 Delvecchio, frères, prop. (Gérant) Guyot, A., Paix 39.
Calderini, Ernest, gypseur.
Marchand, Georges, rem.
Jeanrichard, Ernest, rem.
Perrier-Kohli, Ern., rem.
Kirchhofer, Ernest, compt.
Huguenin, Fritz, achev.
Girod, Laure, perçeuse.
Jeanneret, Jtte, règleuse.
Boillat, Cloth., s. profess.
Droz, Jules, emboîteur.
Cruchaud, Léon Vve, ménag.
Zimmermann, Jean-Paul, prof. au gymn.
- 129 Delvecchio, frères, prop. (Gér.) Guyot, A., Paix 39.
Matthey-de-l'Étang, J., remont.
Augsburger, Amélie, instit.
Montandon, Paul, commis.
Jeanguenin, Alfred, pos. cadr.
Beuchat, Gges-H., commis.
Perrenoud, Henri, man.

- 129 Pellaton, Vve Louis, ménag.
Jorietti, Const., remont.
Spreuer, Lina, épicerie.
- 131 Schiele, Aug., prop.
Beaud, Edmond & fils, atelier
de mécanique.
Favarger et fils, fab. de cad.
métal et argent.
Stehlé-Vuille, H., gain.
Pfauti, Edmond, ouv. ressorts.
Vuille, Suzette Vve, ménag.
Monnin, Louis, remont.
Buhler-Monnin; Louise.
Dubois, Paul, pivoteur.
Droz, Aug., émail.
- 133 Labhardt, H., prop.
(Gér.) Guyot, A., Paix 39.
Meystre, Aimé, remonteur.
Bernard, Jules, rem.
Grossenbacher-Frêne, Ami,
doreur.
Matile, André, rem.
Thiébaud, Marie, ménagère.
Choffat, Emma, Vve, sertiss.
Nagel, Wilhelmine, ménagère.
Krebs, Alfred, manoeuv.
Perregaux, Pl., f. cadr.
Peter, Daniel, boîtier.
Zundt, Maria-Margu., journal.
- 135 Fluckiger-Hegnauer, Vve, Ida,
 propr.
(Gérant) Dubois, Chs-Oscar,
Léopold-Robert 35.
Moor, Fritz, remont.
Bilat, Clarisse, remont.
Fatta, Victor, emboîteur.
Sandoz-Jeanerret, Arm., rem.
Piaget, Constance, mén.
Berthoud, Alf., pos. cad.
Geiser, Hri-LS, empl. comm.
Stucky, Emile, remonteur.
Hofstetter, Gges, comm. post.
- 137 Fluckiger-Hegnauer, Vve, Ida,
et fille, propr.
(Gér.) Dubois, Ch.-Oscar,
Léopold-Robert 35.
Châtelain, Henri, cadr.
Favarger, Charles, méc.
Meylan, Vve Aug., mén.
Matile, Gges, commis.
Richard, Charles, remont.
Desvoignes, Léon, remont.
Rahm, Herm., ébauch.
- 139 Fluckiger, Wilhelmine, propr.
et ménagère.
(Gér.) A. Guyot, Paix 39.
Petitpierre, Arthur, méc.
Botteron, Oscar, ress.
Ruchonnet, Emile, boît.
Willener, Ern., cadrans.
Robert-Delachaux, Pl. grav.
Viatte, Numa, remonteur.
Renaud, Sophie, ébauches.
Calame, Jean, remont.
Fluckiger, Frédéric, graveur.
Gentil-Tissot, Vve Elise, journ.
Benoît-Calame, Emile, horl.
Stauffer, Abram, méc.-étamp.
Frey-Gygi, Alb., graveur.
- 141 Maroni-Pozzi, P., Vve, prop.
(Gér.) Guyot, A., Paix 39.
Rothen, Marcel, remont.
Hirschi, Adrien, horloger.
Vuagneux, Albert, épicerie.
Petitpierre, Chs, denr. colon.
Baer, Henri, commis.
Bær, Alf., pendants.
Jeanerret, Lucien, remont.
Accola, Ernest, grav.
Duperret, Paul, remont.
Grossenbacher, Alcide, émail.
Matthey, Arnold, remonteur.

- 143 Maroni-Pozzi, Pascal, Vve, propriét.
(Gér.) Guyot, A., Paix 39.
Roth-Villeneuve, Pierre, rem.
Gigon, Achille, graveur.
Lareida, Albert, dégross.
Reymond, Camille, rem.
Stebler, Edouard.
- 145 Maroni-Pozzi, P., Vve, prop.
(Gér.) Guyot, A., Paix 39.
Dellacasa, Théophile, maréchal
Girardin, A., m. boîtes.
Fabry, Louis, horloger.
Fabry, Eugène, représentant.
Ducommun, Jules, remonteur.
Société de consommation.
- 147 Perret, Louis & fils, prop. et
fabr. de ressorts.
(Gérant) A. Guyot, Paix 39.
Perret-Mack, Louis, fabr. de
ressorts.
Chardon, Alphonse, remont.
Primault, Paul-Adrien, past.
Hauser, Ed., ajust.
Zisset, Bertrand, mécan.
Cornioley, Paul, fournisseuriste.
Meylan, Vve, Alice, pension.
- 151 Bruppacher, Rud., propr. et
commis.
Ramseyer, Henri, technic.
Châtelain, André, commis.
Riese, Fritz, voyag.
Dubois, Maurice, commis.
Grandjean, G., commis.
Harder-Buffat, Ele-Fr., boîtier.
Matthey, Albert, fabr. d'horl.
Guyot, Chs-Ami, remont.
Pingeon, Louis, s. profess.
Werder, E., télégraphiste.
- 152 S. A. Immeuble, propriétaire.
Duchêne, Jean, décor.
« Unitus » Augsburger, Bern.
graveur s. acier.
- 153 Société de l'immeuble, Crivelli,
S. A., propriétaire.
Chopard, Ernest, boît.
Bourquin, Georges, remont.
Forster, John, commis.
Sterr, Fritz, Veuve.
- 153 De Kennen, Henri, empl. télé.
Maire, Charles, commis post.
Eicher, Arnold, manœuvr.
Sieber, Tell, remont.
Maire, Vve Louise, ménag.
Augsburger, Emile, compt.
- 154 S. A. Immeuble, Nord 173,
propriétaire.
Zumsteg et Conzelmann, atel.
de mécanique.
- 155 Société de l'immeuble, Crivelli,
propriétaire.
Wittwer, Arthur, remont.
Matthey, Th. Vve, pol. de vis.
Bühler, Arm., institut.
Reusser, Hri, voyag.
Piaget, Auguste, remont.
Reutter, Paul, remont.
Lavanchy, Héli, compt. C. F. F.
Oeschger, Théophile, emboît.
Matthey, Ele, télégr.
Monnin, Raoul, cordonn.
- 156 Crivelli, Jean, propriét. S. A.
Girardbille, Arn., f. boît, or.
- 157 Société de l'immeuble, Crivelli,
propriét.
Graizely, Adolphe, horlog.
Struchen, Willy, commis.
Stauffer, Edmond, magas.
Bernasconi, Léa Vve, ménag.
Notz, Henri, horloger.
Monnier, Albert, remont.
Eymann, Vve Laure, mén.
Lehmann, Ftz, commiss.
Hellwig, Albert, recev. C. F. F.
Degoumois, Léa, doreuse
Tripet, Marcel, commis.
- 158 S. A. Immeuble Crivelli, pr.
Auto-Garage.
- 159 Duchêne, Jean, Vve, et ses
enfants, prop.
Duchêne, Jean, fils, décor.
Matile, Alfred, visiteur.
Frutschi, Arnold, mécanic.
Von Kœnel, Daniel, messag.
Voisard, Charles, achev.

- 159 Bittel, Emile, voyag. comm.
Droz, Oscar, emboît.
Huguenin, sœurs, déc. cadrans
métal.
- 160 Amez-Droz, Edouard, propr.,
auto-garage.
- 161 Stammelbach, E., propriét. et
fabr. pierres.
Rohrer, Ch.-Alb., commis
Gammenthaler, A., visiteur.
Schwab, Jules, mécanicien.
Blum-Brandt, Emile, (mén.),
fourn. d'horlogerie.
Maillet, Chs. Ges., emboît.
Huguenin, Jean, emboîteur.
- 163 Steiger, Jacob, prop. et fab-
cadrans.
Lemrich & Matile, fab. cadrans.
- 167 Schwob, Anatole, propriét. et
fabr. horlogerie.

Douze-Septembre (Rue du)

- A côté du restaurant de Bel-Air
- 6 Juillerat & Mayer, propr.
Juillerat, Jeanne, ouv. nickel.
Mayer, Arthur, acheveur.
Foppoli, Gaspard, maçon.
- 8 Hunsperger, Ed., propriétaire
et colport.
Robert, Henri, émail.
Grimm, Elisa, horlog.
Jeandupeux, Marie, fin. remont.
- 10 Bærtschiger, Fritz, Vve, prop.
Robert, Gust., ébauches.
Vuillemin, Ele, ressorts.
Thomas, Hri, serrurier.
- 12 Favre-Perret, E., propriét. et
remont.
Dubois, Alcindor, ébauch.
Ducommun, Jules, remont.
Perret, Arnold, empl. gaz.

Egalité (Rue de l')

- 34 S. A. Immeubles, Charrière 84
et Egalité 34.
(Gérant) Jacot, H., rue Léo-
gold-Robert 4.
Ségal, J. & fils, f de meubles.
Méroz, Eugène, sculpt. (atel.)
Locatelli, Jean, entrepren.
Galeazzi, Marthe, journal.
Robert, Charles, grav.

Emancipation (Rue de l')

- en-dessous du Point du Jour
- 2a Dothaux, Arnold, jard. et pr.
- 47 Reinhardt-Sandoz, Jean, prop.
et encaisseur.
Berger, Edouard, o-échappem.
Ducommun, Ls, dessinateur.
Hadorn, Johann, menuisier.
Grandjean, Ulysse, remont.
Reinhardt-Grandjean, Mar-
guerite, Vve, ménag.
- 49 Jacot, Louis, prop. et empl.
(Gérant) Thiébaud et Jaquet.
Vuille, Charles, professeur.
Ducommun, René, manoeuvre.
Fivaz-Weber, Chs, mécan.
Cattin-Roulet, Ges, remont.
Cattin, César, clefs raq.

Entrepôts (Rue des)

- 1 Pfenniger, C., prop.
Perrenoud, Jules, mécan.
Hirschy, Aug., ressorts.
Schweizer, Louis, manoeuv.
- 1 bis Pfenniger, C., propr.
Coopérative des plâtriers.
- 3 Pfenniger, C., prop.
Claude, Louis, ouv. fabrique.
Straub, Just.-Arn., remont.
Balossi, Prre, mosaïste.
- 7 Chappuis, & Cie combust.
Bureaux Paix, 61.

- 19 Boillot, Léon, propr.
Schafroth, Fritz, cuisinier.
Calame, Oscar, man.
Vuille-dit-Bille, Veuve Charles.
- 23 Baumann & Cie, combust., pr.
Usine des Forges.
Baumann, Fritz, négociant.
- 43 Schönholzer, J., prop.
(Gérant) A. Jeanmonod.
Girard, Prre, doreur.
Gerber, Otto, chauff. d'autos.
Matthey, Marianne, Vve, journal.
Châtelain, Laure.
- 45a Blösch, Albert, empl. C. F. F.

Envers (Rue de l')

- 1 Hoirie Perret, propr.
Vuille, Fritz, E., charron.
- 10 Sandoz, Hoirie, prop.
(Gér.), Jacot, H.-N., P.-H.-M. 4.
Luisoni, Chs., mécanic.
Miserez, Léa, coutur.
Flajoulot, Eugénie, ménagère.
Sutter, Caroline, journalière.
- 12 Debrot, Jâmes, prop.
Debrot, James, fab. cuv.
Huguenin, Gges, rem.
Guyot, Paul échapp.
- 14 Kreutter-Kaufmann, Jacq.,
propriét.
Valdrini, Victor, tailleur.
Adam, Catherine, ménagère.
Witschi-Benguerel, H., fournit.
d'horlogerie.
Guilloud, Fçois, machiniste.
- 16 Reymond, Marc, prop. et
huilerie.
Landry, Albert, graveur.
Cattanéo, E. Mme, s. prof.
Walzer, Fritz, mécanicien.
- 18 Mangold, Ed., propriétaire.
(Gérant), A. Jeanmonod.
Hössly, Agathe, techn. dent.
Sandoz, Fritz-Léop., boîtier.
Pécaut, Edith, commis.
- 20 Mosimann-Roulet, Lucie, prop.
Tissot, Aug., repass.
Burri, Numa, caviste.
Stüdi, Albert, fab. d'horlog.
- 22 Grandjean, E., et Kuster, L.,
propr.
Kuster, Louis, fab. ressorts.
Studeli, Ida, ménagère.
- 24 Commune propriétaire.
(Gér.) Arm. Quartier.
Arnoux., Clém, Mme, radium.
Allenbach, Lse, poliss. aig.
Monney, Robert, remonteur,
- 26 Schupfer, Pier.-Aloys, Vve, pr.
(Gérant) Schüpfer, Ls-Arn.
Calame, Louis, horlog.
Beyner, Lina, commis.
Vuitel, Alphonse, remonteur.
Bouverat, Alfred, boucher.
Jeanneret-Marchand, Clémence,
journalière.
Frésard, Alfred, pivoteur.
- 28 Vuille-dit-Wille, Eug., et ses
enfants, prop.
(Gérant), Alf. Guyot, Paix 39.
Rossinelli, Joseph, menuisier.
Jabas, Paul, directeur.
Ferrat, Paul, visiteur.
Matile, Alb., pol. boîtes.
- 30 Spahr, Chs-Edouard, propriét.,
poliss. et finiss.
Maire, Jules, Vve.
Meyrat, Paul, fab. d'horl.
Métraux, Aloïs, contrôl. C.F.F.
- 32 Droz-Robert, César, prop.
Droz-Matile, Mlle, Marie.

- 32 Amez-Droz, Paul, Vve.
Munger, Vve, Dina, ménagère.
Ronco, Paul, négociant.
- 34 Jordan, Fritz, propr.
Jordan, Fritz, emboît.
Muller-Ulrich, Léon, secrét.
Chamb. cant.
Robert, Const., ressorts.
Piguet, Adrien, commis.
Cattin, Jeanne, couturière.
- 35 Uebersax, Jean, Vve, propr.
Uebersax, Eug., fabric. d'an-
neaux.
Conrad, Pl.-Arte, ach. échap.
Habermur, Alb., boîtier.
- 37 Mission de Chrischona, propr.
Steiger, Hermann, pasteur.

Epargne (Rue de l')

ci-devant Boulevard de la Citadelle

- 1 Guerry, Ch.-Pierre, propr. et
café.
- 2 Maréchal, Ernest, prop. et méc.
- 4 Kaiser-Droz, Chs, prop. et
graveur.
Perret-Savoie, Arth., remont.
- 6 Rothen, Arnold, propriétaire et
boîtier.
Diel, Georges, mécanic.
Biegler, Cécile, ménagère.
- 8 Flajoulot-Bourquin, Ed., Vve,
propriét.
Nobs, Edouard, ferblantier.
- 10 Thomas, Charl., propriét. et
géomètre.
Vaucher, André, ressorts,
- 12 Leuba, Léon, dessinateur, pr.
Ducommun, Gges, boîtier.
Maréchal, Ernest, mécanicien.

- 14 Nydegger, Adolp., propriét. et
commis.
Gruet, Fernand, négociant.
- 16 Monnin, Marc., prop. et boît.
Vuilleumier, Alexandre, boît.
- 18 Grobéty, Eug., prop. et rem.
Jeanneret, Armand, démont.
- 20 Stambaeh-Hugoniot, E., pr.
et repass.
Liechti, Fernand, remont.
Savoie, Walther, remont.
- 22 Calame-Studer, Will, Vve, prop.
et ménagère.
Calame-Brandt, A.-L., fact.
- 24 Stucky-Perret, Eug., pr. et rem.
Stucky, Walther, émailleur.

Est (Rue de l')

ci-devant Pl.-d'Armes 18b, au Tivoli

- 6 Bonardi, François, propr.
(Gérant) Dubois, Chs-Oscar,
Léopold-Robert 35.
Ruedin, Léon, gendarme.
Bourquin, Louis, manœuvre.
Graber, Charles, peintre.
Leschot, Henri, boîtier.
Aubry, Angèle, ménag.
Brandt, Maurice, horlog.
Herren, Rosine, tricoteuse.
- 8 Perrin, Amanda, propriét. et
ménagère.
Perrin, Lucie, s. profess.
Aubert, Eva, Vve, ménagère.

- 10 Huguenin-Lauper, Lina, pr. et ménagère.
Maire, Elise, Vve, ménag.
Girardin, Louis-Fernand, dégr.
Droz, Chs, fournisseuriste.
- 12 Jaquet-Voisin, Cécile, prop. et ménagère.
Jaquet, Albert, représentant.
- 14 Wyser, Wilhelm fils, prop.
Humbert-Quidort, Hri, cav.
Aellen-Robert, Paul, taill.
Juillard, Ernest, commis, Ch. cantonale.
Augsburger, Léop. remont.
Labhardt, Hans, boucher.
Messerly, Jules, commis post.
Schaad, Ernest, commis.
Duvanel, Pl., Présid. Prud'hom.
- 16 Wyser, Wilhelm fils, prop.
Jacot-Guillarmot, O., rep. ass.
Ducommun-Liengme, Pauline, Vve, ménagère.
Courvoisier, Jules, commis.
Sengstag, Jules, mécan.
Thiébaud, Hri, remont.
Guillod, Chs, employé.
Durig, Georges, remont.
Koller, Chs, voyag.
- 18 Wyser, Wilhelm fils, prop.
Mathey, Hri Léo, s. prof.
Ducommun-Schaffroth, W., rem.
Rey, Eloi, agent pol.
Pauli, Arthur, comptable.
Weil Bernard, md-tailleur.
Quenet, Paul, md légumes.
Breguet, Henri, institut.
Brandt, Eugène, horloger,
- 20 Brodbeck-Racine, Ern., prop. et boîtier.
Weber, Jean, sellier.
Gentil, Desile, s. profess.
Borel, Henri, mécanic.
Thomen, Camille, mécanicien.
- 20 Jungen, Jakob, manœuv.
Dubois, Lucien, remont.
Maire, Ges-Ed., représentant.
- 22 Ulrich, frères, prop.
Galeazzi, Jean, menuis.
Heimann, Georges, garçon de pharmacie.
Farine, Henri-Jul., repass.
Amstutz, Ch., commis.
Amstutz-Dubois, Mathilde, Vve, ménagère.
Clerc, Alb., café-brass.
- 27 Chapatte, Chs, prop. et rem.
Huguenin, Ls, facteur.
Cattin, Emile, boîtier.
- 28 Société Immobilière Extension Est, propr.
Bolliger, Mina, ménagère.
Biedermann, Henri, boulanger.
Cristal, S. A., verres de mont.
- 29 De Reding-Biberegg, prop.

Fleurs (Rue des)

- 2 Rubin-Finger, propr.
Dubois, Hri, o-bracelets.
Jung-Riss, Cécile, Vve, meubles.
Karten, Elisa, aiguill.
Favre-Bulle, Louis, emb.
- 3 Société de construction.
(Gérant) Theile, Albert, Dbs 93.
Gerber, Louis, taill.
Jaccard, Eug., graveur.
Zanoni-Schwartz, B., tapiss.
Schöpf, Louis, remonteur.
Bussi, Rose, Vve, ménagère.
Pelletier, Alexand., camionn.
Thévenon, Marie Vve, ménag.
Stauffer, Jean, empl. tram.
- 5 Soc. de construction, prop.
(Gérant) Theile, Albert, Dbs 93.
Bergère, Vital, remont.
Bianchi, Carlo, manœuvr.
Burri, Rod., rem.
Laxgang, K., bijout.
Nessi, Antoine, menuisier.

- 6 Macquat, Louis, propr. et fab. aiguilles.
- 7 Soc. de construction, prop. (Gérant) Theile, Albert, Doubs 93.
Frey-Favre, Lnie Vve, poliss.
Morel, Arthur, remonteur.
Martin, Vve Marie, journ.
Devenoges, Arm., colporteur.
Vuilleumier, Marthe, remont.
Godat, Joseph, remont.
Grandguillaume-Gentil, Arnold, manoeuvre.
- 8 Macquat, Ls, propr.
Studler, Marie, repass. linge.
Daum, Georges, remont.
Ducommun, Léon, horlog.-rem.
- 9 Soc. de construction, propr. (Gérant) Theile, Albert, Doubs 93.
Staudenmann, Paul, épicier et voiturier.
Siegenthaler, Arthur, émail.
Perrin, Edouard, ressorts.
Zwahlen, Maria, Vve, ménag.
Kleiber, Georges, employé.
Galli, Noë, peintre.
Bysaeth, Veuve Maria.
- 10 Girardclos-Calame, Lse-Emma, propriét.
Martin, Marc, pianiste.
Calame, Ida, institut.
Calame, Albert, boîtier.
Girardclos, Edm., grav.
- 11 Soc. de construction, prop. (Gérant) Theile, Albert, Doubs 93.
Schaller, Alb., m. couvreur.
Zagger, Antonius, man.
Bandelier, Lucien, émailleur.
Aeschlimann-Studer, Edm., graveur.
Hug, Emile, pendants.
Schaller, Herm., couvreur.
Debrot, Henri, h. de peine.
- 11 Lagger, A., empl. gaz.
Schaller, Vve Rosina.
- 12 Stauffer, Gottl., propr.
Robert-Montandon, P., rem.
Boichat, Henri, emboît.
Godat, Hri, remont.
- 13 Soc. de construction, prop. (Gér.) Theile, Alb., Doubs 93.
Mangeat-Lefèbre, Rosine, jour.
Robert, Fritz, manoeuv.
Gamba, Frédéric, manoeuvre.
Costet, Eug., graveur.
Fischer, Ant., journ.
Jeanneret-Dubois, Lse, ménag.
Meyer, Fritz, empl. gaz.
Arrigoni, Pierre, taill. pierres.
Robert-Nicoud, Jâmes, rem.
- 14 Vuithier-Robert, Ele, Vve, pr.
Jordy-Bovet, Elise, o-cadrams.
Frascott, Ls, peint. bâtim.
Plüss, Alfred, cadrams.
- 15 Soc. de construction, propr. (Gér.) Theile, Alb., Doubs 93.
Racine, Alb., empl. tram.
Brusa, Ls, taill. pierres.
Challandes, Marie, Vve, mén.
Locatelli, Pierre, maçon.
Arm, Jules, remont.
Mosset, Gges, empl. tram.
Jeanneret, Emma, Vve, ménag.
Weibel, Rosine, Vve, march. de légumes.
Reuille, Gaston, boîtier.
- 16 Chatelain, les enf. de D.-H., pr.
Ducommun, Alf., démont.
Luthy, Ed., boît.
Margot, Jules, garde commun.
Perret, Henri, monteur.
- 18 Chatelain, les enf. de D.-H. pr.
Chatelain, Georges, remont.
Dutertre, Rosalie, adouc.
Bossset, Ges, ébéniste.
Calame, Charles, serrurier.

- 20 Wälti-Delapès, Marg., prop.
(Gérant) Quartier, Armand,
Fritz Courvoisier 9
Humbert, Adrienne, commis.
Beck, Adèle, couturière.
Hayoz, Célestin, manœuvre.
Lemrich, Arm., boît.
Schlotterbeck, Alfred, forg.
Dietrich, Juliette, couturière.
- 22 Quartier-la-Tente-Droz-dit-
Busset, Armand, prop.
(Gérant) A. Quartier.
Kohli, Jean, empl. gaz.
Wenger, Rod., mécan.
Cavallaro, Louis, empl. téléph.
Guy-Donzé, Ern., pendants.
Bingesser, Emile, ress.
Donzé, Marc, m.-bûcheron.
Bregnard, Achille, cordonn.
Grandjean, Charles, commis.
- 24 Hänggi, Ls-Jos., propr.
Zahnd-Riegert, Jean, achev.
Querry, Emile, tonnel.
Alber, Walter, remont.
Huninger, Alfr., pend.
Rein, Joseph, boît.
Triponez, Emile, remonteur.
Froidevaux, L. & Cie, meubles.
Froidevaux, L., ébéniste.
- 26 Hänggi, Ls-Jos. prop.
Monnard, C.-Eug., chauff.
Rufenacht, Arm., émaill.
Imhof, Albert, remont.
Theurillat, Virgile, remont.
Aufranc, Vve Angèle, pos. cadr.
Froidevaux, Emile, commiss.
Golay-Rochat, L., remont.
Froidevaux, Célien, magas.
Theurillat, Jean, boîtier.
- 30 Bollini, Fortuné, prop. et entr.
(Gér.) A. Jeanmonod, Parc 23.
Bollini, Charles, entrepr.
Blaser-Kappeler, Vve, Ad., mén.
Morel, Louisa, Vve, ménag.
- 32 Zweifel & Stauffer, propr.
(Gér.), Jeanmonod, A., Parc 23.
Furer, Oscar, empl. gaz.
Caldara, Lina, Vve.
Ducommun, Camille, boîtier.
- 32 Marchetti, Jean, maçon.
Houriet, Emma, Vve, ménag.
Beuret, Martin, cantonnier.
Riegert, Charles, remont.
Blaser, Jeanne Vve, desserv.
Lesquereux, Marc, mécanic.
Dubied, Charles, boîtier.
Wuilleumier, Chs, rem.
- 34 Roddé, Bollini et Sattiva, prop.
(Gér.), Jeanmonod, A., Parc 23.
Räz, Edouard, boîtier.
Robineau, Marie, poliss. boîtes.
Metthez, Louis, pendants.
Held-Tombet, Gust., men.
Graber, Arnold, émaill.
Prince, Léon, o-voirie.
Carnal, Hypol, remont.
Jacot, Albert, guilloch.
Talleri, Joseph, maçon.
Zingg, Berthe Vve, coutur.
Froidevaux, Germain, remont.
Monnard, Charles, boîtier.

France (Rue de) Eplatures.

- 2 Schätz-Gonset, Marie-Lse, pr.
(Gérant), R. et A. Jacot-Guil-
lardmod.
Jeanquartier, Will., dégross.
Solberger, Louise Vve, journ.
Droz, Arthur, emboît.
Neuenschwander, Gottl., empl.
C. F. F.

Fritz-Courvoisier

- 1 Augsburger-Dardel, Bertha-A.,
propriétaire.
Augsburger, Georges, nég.
Häefeli, Georges, m. imprim.
Reinin, Aaron, nég. horlog.
Jeanquartier, Ls, techn.-horlog.
- 2 Dubois-Calame, G.-L., prop. et
nég. fers.
Dubois, Jules, avocat.
Schöttlin, Th., tailleur.
Marchand-Weber, O. mag. cig.
- 3 Streiff, Charles fils et l'Hôpit.
de l'Isle à Berne, propriét.
(Gér.), Jeanneret et Quartier.
Fr.-Courv. 9.
Schneider, Alb., fourn. d'horl.

- 3 L'Eplattenier, Charles, termin.
Robert, Louise, s. prof.
- 4 Favre-Bulle, les enfants de
Fritz-Louis, prop.
(Gérant) Savary, Pont 21.
Weber, Jean, épicerie.
Bloch, Ls-Ernest, pierres.
Huguenin, Fanny, Vve, s. prof.
Dubois, Charles, ouv. s. cadrans.
- 5 Wunderlich-Perret, Elisabeth, pr
(Gérant) Bolle, E.-A., not.
Feller, Chn, md légumes.
Bolle, E.-A., notaire.
Matthey, Alb., repass.
Gagnebin, Ariste, secrets.
Schutz, Edgar, m.-cordonnier.
Reichenbach, Ls-Ed., man. tram.
Joignerez, Ida, Vve, poliss.
Caille, Emile, méc.-chauff.
Eckert, Alfred, commis.
- 6 Favre-Bulle, les enf. de Fz-Ls, pr
(Gérant) Savary, Pont 21.
Balmer, Lina, café.
Buttex, Oscar, agent de police.
Stauffer, Pierre, charcuterie.
Brandt, Paul-E., commis.
Perrinjaquet, Alcide, emboît.
- 7 Robert-Tissot, les enf. et pe-
tits-enf. de Numa, prop.
(Gérant) Dubois, Chs-Osc.,
Léopold-Robert 35.
Feller, Christian, cave alim.
Gœtschel, Vve Moïse, mén.
Widmer, W^m-H., épicer.
Fruttschi, Fritz, verres de mont.
Perrenoud, Ed., voyag. en vins.
- 8 Muller, Jean, propr.
Muller, Ernest, empl. de mag.
Uhlmann, Ernest, décolleteur.
Bertagna, Jean, manœuvre.
Barthelémy, Vict., parapl.
Contesse, Ls-Ad., remont.
Jermini, Jacques, peintre.
Chopard, Fanny Vve, ménag.
Robert-Matile Arth., man.
Dubois, Marie Vve, ménag.
- 9 Jeanneret-Grosjean, les enf.
de Jules-Félix, prop.
Quartier, Arm., not., bur.
Brandt, Charles, m. graveur.
Jeanneret, Félix, av. et not., bur.
Linder Hermann, droguerie.
- 10 Billon sœurs, Milles, prop. et
ménag.
(Gérant) A. Jeanmonod.
Brandt, Alcide, boîtier.
Lenhardt, Georges, dégross.
- 11 Brochella, Vve J., prop. et nég.
(Gérant), Jacot, H., Léop. Rob. 4.
Dubois, Louis, fonctionnaire.
Stuedler, Arth., voiturier.
Augsburger, R. papet.
Nicolet, Albert, commis.
Glohr, Aug., voiture.
Walther, William, rem.
Testarini, Charles, cordonnier.
- 12 S. A. des immeubles Fritz-C.
12-14.
« La Famille », Tissot, Juliette,
directrice.
Weber, Jean, mag. sellerie.
Scherler, Ern., mag. légumes.
- 13 Hoirie, Matile, propr.
(Gér.), Hofer-Matile, Alph.
Matthey, Adèle, Vve, ménag.
Tardy-Meister, Ls, dégross.
Butikofer, Mathilde, Vve, mén.
Hofer-Matile, Alph., horl.-emb.
- 15 Hoirie, Matile, propriét.
(Gér.), Hofer-Matile, Alphonse,
Fritz Courvoisier 13.
Rohrbach, Fritz, magasinier.
Stuedler, Ulysse, mécanic
Matile-Nicolet, Ern., boît.
Burnier, Paul, menusis.
- 17 Jeanneret, Berthe-Charl., prop.
(Gér.) Quartier, Armand.
Ferté, Vve Anna, garde-mal.
Union chrétienne de jeun. filles.
Jeanrenaud, Arth., méc.
Robert, Lucien, repass.
Jeanneret, Berthe, rentière.
Savoie, Alfred, remont.
- 18 Schneider, Alf., prop.
(Gér.), Jacot-Guillarmod, A.
Poncellini, Pietro, man.
Cavalleri, Enrico, menuisier.

- 20 Schneider, Alf., pr. et représ.
(Gér.), Jacot-Guillarmod, A.
Société de consommation.
Meyer, Jean, manœuvre.
Queloz, François, manœuvre.
Dubois, Arthur, cartonn.
Petoud, Armand, fondeur.
Schmidt, Elisa, fin. boîtes.
Moeri, Clara Vve, ménag.
- 21 Chopard-Humbert, Lse-Marie,
et Humbert Charles, prop.
Dubois, Fritz, remont.
Badel-Dubois, Edm., ach.-éch.
Perrinjaquet, Gust., agric.
Siegrist, Jean, sellier-tapissier.
Méroz, Paul, empl. com. man.
Chopard, César, remont.
- 21a Chopard-Humbert, Lse-Marie
et Humbert Ch., prop.
Evard, Théodore, journalier.
Prior, Louis, dorages.
Bourquin, Anaïse, Vve, mén.
Bourquin, Louise, pierriste.
Vollichard, Ls, décalq.
- 22 Nicolet, Alc.-Léon et Bourdin,
Fanny, propr.
(Gér.) Quartier, Arm.
Vizade, Cécile, commiss.
Lœrtscher, Chs, émaill.
Ballinari, Ang., café-brass.
Jenni, Jos., taill. pierres.
Cercle Tessinois.
Zeltner, Jos., man. à la voirie.
Cartier, Ulysse, fact. mand.
- 22a Matile, Dr Paul et les fils
Lambert, propr.
(Gér.), Guyot, A., Paix 39.
Poincenot, Adolphe, mécan.
Wuilleumier, Vve Suz., ménag.
Schenk, Georges, ouv. fabr.
Guex, Ul., doreur.
- 23 Humbert-Droz-Brandt, M.-Lse
et Næf-Brandt, Fan.-An., pr.
(Gérant) Guyot, A., Paix 39.
Jeanneret, Constant, boitier.
- 23 Ulrich-Robert, Chs, m. brass.
Burri, Emma, coutur.
Matile, Pl, fourn. d'horlog.
Matile et Roethlisberger, four-
nit. d'horl.
- 23a Humbert-Droz-Brandt, M.-L.
et Næf-Brandt, A., propr.
(Gérant) Guyot, A., Paix 39.
Matile, Paul, boitier.
Bläüenstein, Samuel, commiss.
Triponez, Elia-Luc., Vve, s. pr.
Sagne, Jeanne, ménag.
- 23b Humbert-Droz-Brandt, M.-L.
Næf-Brandt, Anna, prop.
(Gérant) Guyot, A., Paix 39.
Tripet, Paul, cantonnier.
Jeanmaire, Oscar, remont.
Perrinjaquet-Calame, Lse-Aline
sertisseuse.
- 24 Nicolet, A.-L. et Bourdin, F., pr.
(Gér.) A. Quartier, F.-Courv. 9.
Allenbach, Emile, manœuvre.
Maitre, Jos., boît.
Kohler, Rosina, Vve, ménag.
Droz, Armand Vve, ménag.
Stauffer, Ls, man.
Voïrol, Elisée, boitier.
Klossner-Heger, Jacob, man.
Robert, Amélie, ménagère.
- 24a Courvoisier, Louise, prop.
(Gérant) Quartier, Armand,
Fritz-Courvoisier 9.
Lœrtscher, Emile, boît.
Tosalli, Charles, peintre.
Wicht, Martin, employé.
- 24b Nicolet, Alc.-L., et Bourdin,
Fanny, propr.
(Gér.) A. Quartier, F.-Courv. 9.
Linder, Lse, ménag.
Ællen, Bertha, ouv. fab.
Stoller, Lina, ménag.
Strittmatter, Jos., rhab. pend.
- 25 Jeanneret-Grosjean, J.-Fél., pr.
Borel, Edouard, emboît.-rem.
Hertig, Numa, négoc. en vins.

- 25 Jeanneret, Félix, Dr. en droit et avocat.
- 25a Jeanneret-Grosjean, F., propr. Jacot, Numa, rhab. boîtes. Vuille, Edouard, lithographe. Jobin, Chs, boîtier.
- 26 Rueff, Henri, propr. (Gér.) Blanc, A., Léop.-Rob. 66. Hammel, Arnold, boîtier. Richard, Léon, m.-boulangier. Bilat, Paul, emboît.
- 27 Etabliss. des Jeunes filles. L'Éplatténier, Edith, directrice.
- 29 Schönholzer, et Monnier, pr. (Gérant.) A. Jeanmonod. Fivaz, Albert, commis. Tellenbach, Const., cantonnier. Pochon, Léon, magasinier. Comte, Marianne, ménag. Piguët, Berthe, ménagère. Stocco, Gius., maçon. Iberg, Georges, lithog. Jolidon, Albert, ouv. cad. Caille, Chs, bûcheron. Widmer, Albert, boîtier. Taillard, Albert, décott.-rem. Jermini, Marie Vve, mén. Bill, Otto, étamp.-boîtier. Zund, Charles, menuisier. Sagne, Louis, empl. au gaz. Bazzoni, Joseph, maçon.
- 29a Vielle-Schilt, Emma, propr. et rentière. (Gérant), A. Jeanmonod. Ducommun, Jonas, repass. Jeanmairet-Fallot, Jules, ress. Dubois, Albert, remont. Benz, Albert, menuis. Robert, John, empl. gaz.
- 29b Schönholzer-Schilt, prop. (Gérant), A. Jeanmonod. Nemitz, Ulysse, échapp. Jeanmairet, Fritz, ressorts. Courvoisier, Lse, Vve, aiguill. Nussbaum, Hel., Vve, ménag. Hadorn, Sophie, lingère. Glasson, Armand, remonteur. Guignard, O., horlog. Daum, Léon, remont.
- 30 Jobin, Louis-Justin, propr. Kohler, Emile, agricult. Landry, Gust., graveur. Perret, Laure et Amanda Mlles. Gentil, Georges, ressorts. Jeannerat, Clément, remont.
- 30a Jobin, Louis-Justin, propr. Jeanmaire, Marie-Lse, ménag.
- 31 Flamand, Eug.-Fréd.-Osc., pr. (Gérant), Blanc, A., Léopold-Robert 66. Huber, Anna, Vve, mén. Froidevaux-Guerry, Léonie, Vve, ménag. Lardon, Louis, serrur. Parel, Jules, cantonn. Huguenin, Fanny, Vve, mén. Schaltenbrand, Louis, remont. Grandjean, Vve, Elisab., mén.
- 31a Flamand, Eug.-Fréd.-Oscar, pr. (Gérant) Blanc, A., L.-Rob. 66. Jacot, Gust., empl. gaz. Beuret, Robert, remonteur. Wuilleumier, Julie-Just., aigu. Beutler, Albert, manœuv. Pilatti, Henri, chiffonnier.
- 32 Jobin, Louis-Justin, propr. Pellegrini, François, ébéniste.
- 35 Reymond, Marc, propr. Wuilleumier, Louis, facteur. Balmer, Pierre, man.
- 36 Matthey-Junod-Blanc et Boillat, Alcide, prop. Lehmann, Jean, électric. Geissbuhler, Alphonse, mach. Donzé, Virgile, soud. assort. Liniger, Edouard, bijoutier. Miserez, Arnold, boîtier. Boillat, Georges, man. Donzé, Numa, remont. Roulet, Camille, manœuvre. Boillat, Jeanne, Vve, ménag.
- 36a Matthey-Junod-Blanc, Me, pr. (Gérant) A. Quartier. Quenet, Joseph, magasinier. Kammer, Fritz, emp. com. Racine, Alice, tailleuse. Imer, Arth., doreur. Bresciani, Ulysse, grav.

- 36a Moser, Lina, mén.
Cattin, Ele, bûcheron.
- 37bis Soc. du Manège. prop.
Manège.
Kaufmann, Albert, dir. manège.
- 38 Chassot-Biedermann, Mme, pr.
(Gérant) A. Jeanmonod.
Michel, Valentin, margeur.
Antenen, Théoph., remont.
Allenbach, Bertha, ouvr. fab.
Fontana, Mme, Joséph., journ.
GaiFFE, Charles, magasinier.
Lauper, Berthe, Vve, épicerie.
Gutmann, Elise. Vve, ménag.
- 38a Stauffer, Jean-Gott., prop. et
md bois.
Chochard, Louise, mén.
Albisetti, Jean, menuis.
Béguin, Sophie, Vve, mén.
Kohler, Jacob, achev. boit.
Gentil, Numa, man.
Jacot, Charles, man. C. F. F.
Grandjean, Jules, bijout.
- 40 Bugnon, Hri, pr. et fab. ress.
Fattou-Renaud, Eveline, mén.
Vaucher, L., Vve, ménag.
- 40a Bugnon, Henri, propr.
(Gérant) Guyot, A., Paix 39.
Knecht, Julia Vve, ménag.
Favre, Lina Vve, ménag.
- 41 Nemitz, Emile père, propr. et
charron.
Tripet, Alb, épicier et grav.
Frigeri, Elisa, desservante.
Ducommun, Marcel, man.
Nemitz, Ele fils, fr pendants.
- 43 Zwahlen, Samuel, propr.
Kuhni, Jean, tailleur.
Racine, Rosine, Vve, fin. boit.
Bagliani, Choay-Julia, ménag.
Maurer, Ls-Ferdin., empl. gaz.
Dupré, Louis, man.
Marchand, Léa-P. Vve, ébauch.
- 46 Jacot, Louis, f. b. d'horlog. et
propr.
Perret, Walter, sertiss.
Keller, Herm., horticult.
- 46 Dubois, Alfred, remonteur.
Dessaules, Jules, cantonn.
Matthey, Clara, Vve, ménag.
Wirth, René, doreur.
- 48 Gnægi, Alfr., propr. et direct.
manège.
Hôtel de l'Ours.
- 53 Mairot, Const.-Alexandre, pr.
(Gér.), Blanc, A., Léop.-Rob. 66.
Nicolet, Lucie, ménag.
Braendlin, Rod., s. profess.
Bigler, Eugène, maréchal.
Bigler, Jules, s. prof.
Taillard, Jules, journalier.
- 56a Mach, Sigmund, propriétaire.
S. A., « Le Tachyphage », fabr.
de cercueils. Pompes funèb.
- 58 A. Nottaris, prop. et entrepr.
Bergère, Marcel, remonteur.
Kuenzi, Auguste, représent.
Segessmann, Emile, man.
Grœtzinger, Hri, md d'habits.
Chalon-Dubois, Cécile, ébauch.
Tschanz, Georges, manœuvre.
Brechtbuhler, Ed., voit.
Glauser, Alfred, manœuvre.
Brandt, Henri, remont.
Barbieri, Jacq., manœuv.
Vogt-Favre, Marie, journ.
Zehnder, Lina Vve, journal.
Diacon, Arnold Vve, journal.
Lüscher, Vve, journal.
André, Bertha, empl. bur.
Kœnig, Jean, manœuv.
Bacon, Fçois, empl. commun.
Ecole des Cornes-Morel.
Ferrier, Arnold, manœuvre.
Jeanmonod, Marcel, man.-jard.
Zimmermann, Anna, poliss. vis.
- 58a A. Nottaris, prop.
Perret, Armand, chiffonn
Huggler, Maurice, boulang.
Boillat, Paul, manœuvre.

- 58a Sandoz-Gendre, Emile, man.
 Brossin, Paul, man.
 Habertische-Droz, Elsie, journ.
 Bütöchi-Bourquin, Cécile, jour.
 Genier, Jules, Vve, ménag.
 Renaud-Bilat, L. Vve, pierr.
 Muller, Jeanne, journ.
 Barzaghini, Michel, manœuv.
- 58b A. Nottaris, prop.
 Steiner, Charles, couvreur.
 Ferrier, Louise, ouv. fabr.
 Borgniat, Jacques, man.
 Nicolet, Virgile, invalide.
 Gibellini, Romeo, ébéniste.
 Dubler, Jules, man.
 Abbühl, Charles, man.
- 60 A. Nottaris, prop. et entrep.
 Burgi, Louisa, ouv. fabr.
 Jeanmaire, Louis, voiturier.
 Droz-dit-Busset, Const., lingère.
 Schreyer, Marie, ménag.
 Stoller-Bittel, Cath. mén.
 Alber-Boillat, Julia, mén.
 Franz, Henri, couvreur.
- 62 Stauffer, Jean-Gottl., prop.
 Neuenschwander, Christ., voit.
 Gigon, Alc., cantonnier.
 Fahrni, Christ, s. profess.
 Neuenschwander, Elisab., fin.
 Neuenschwander, Chs, voitur.
 Fahrny, Paul, couvr.
- 62a Stauffer, J.-Gottl., prop.
 Girardin, Edmond, dégross.
 Schmutz, Rosalie Vve, ménag.
 Maffli, Fritz, voitur.
 Gehring, Valérie, journ.
 Jeanneret, Eug., émailleur.
- 62a Meloni, Louis, manœuvre.
- 83 Maurer, Charles, cultiv. et pr.
- 92 König, Samuel, propr.
 Eschemann, Ernest, man.
 Robert, Louis, o-ressorts.
 Scheidegger, Samuel, manœuv.
 Allenbach, Jles, o-ressorts.
- 92a Bayer, Emman., propriét. et
 teinturerie.
- 94 Monnin, Emile, Vve, propr.
 Marcondini, Calos, maçon.
- 96 Hachen, Christian, propr.
 Arn, Emile, manœuv.
 Droz, Prre, empl. gare.
 Allmendinger, Alf, peintre.
- 98 Hachen, Christ., propr.
 Luthy, Louise, ménagère.
- 99 Winkelmann, Fritz, propr.
 Mundwiler, Rod., fsr pendants.
- 100a Hachen, Christian, prop.
 Zurcher, Arm., parquet.

Général Dufour (Rue du)

Ci-devant rue du Four

- 2 Gostely-Mack, Arth., propr. et
 café-brass.
 Waeffler, Pierre, cuvetier.
 Jacot, Edouard, repasseur.
 Bögli, Rosa, polisseuse.
- 4 Buhler, Julia, propr. et mén.
 Andréola, Vve Barb., ling.
 Monnier, Albert, graveur.
 Stocci, Marià, ménag.
 Rusconi, Joseph, maçon.
- 6 Mosimann-Roulet, Pl., prop.
 (Gér.), Humbert, Marc.
 Rufener, Jean, Vve.
 Bourquin, Vve Lse, ébauches.
 Delachaux, Léon, graveur.
 Kohler, Arthur, empl. C. F. F.
 Ronzoni, Jean, man.
 Thiébaud, Emilie, ménag.

- 7 Wuilleumier, Severine, ménag.
Kohler, Fréd., représent.
- 8 Hoirie Schneider, prop.
(Gérant) A. Jeanmonod.
Robert, Ls-César, ress.
Lachat, Adeline, perçeuse.
Stauffer, Soph., Vve, journ.
Jacot, Marie Vve, ménag.
Gertsch, Hélène, ménagère.
Luthy, Edouard, remont.
Leuba, Jämes, terrassier.
Lanz, Emile, sommelier.
Boillat, Numa, man.
Robert, John, emboît.
Froidevaux, Irma Vve, journ.
Corti, Joseph, taill. pierres.
- 10 Facelli, Maurice, prop. et peint.
en bâtim.
(Gérant) Chs Schlunegger.
Grosse, Ernest, cocher.
Beyner, Edm., électric.
Marchand, César, nicketeur.
Maire, Jeanne, ouv. fabriq.
Lüscher, Chs, manœuv.
Quadranti, Ernest, maçonn.
Bianchi, Charles, menuis.
Fleury, Onés., horlog.
- 12 Pfister, Ph. Edouard, propr.,
cultivateur.

Général Herzog (Rue du)

Ci-devant Place d'Armes 31

- 20 Guiliano, Battiste-Sim.-Ls, pr.
Perrenoud, L.-A., achev.
Morel, Tell, dégross.
Graber, Edouard, cartonn.
Fuchs, Hans, remont.
Umiker, Oscar, commis.
Wuilleumier, Vve Marie.

- 20 Giudici, Louise, ménag.
Augsburger, Ida, Vve, ménag.
- 24 Hoirie-Cattin et Amiot, propr.
(Gér.) Jeanmonod, A., Parc 23.
Lehmann, Edouard, man.
Senn, Fritz, machiniste.
Lesquereux. Art., man.
Robert, Louis-Aug., manœuvre.
Wicki, Henri, remont.
Bartosch, Odette, coutur.
- 63a Wyser, Wilhelm Fils, prop.
Wuilleumier, Edgar, commis.
Schläppi, Jean, fab. secrets.

Gibraltar (Rue du)

- 1 Richard-Luthi, Alfr., prop. et
menuis.
Méroz, Ernest, pierriste.
Ding, Alcide, menuis.
- 2 Zellweger, Marie, prop.
(Gér.) Jacot, H., notaire.
Flotron-Robert, Vve Juliette,
régleuse.
Péter, Ami, couvreur.
- 4 Kohler-Bandelier, J., Vve, prop.
Binggeli, Alb., graveur (atel.).
- 5 Spuhler-Grosjean, Marie-Cécil.
propr. (Gérant) Guyot, A.,
Paix 39.
Senn-Bourquin, Plne Vve.
Boillat, Joseph, remont.
Jeanrichard, Alb., taill.
Bühler, Lina Vve, ménag.
Sunier, Jules, man.
Ellenberg, Ern., facteur.
- 5a Richard-Luthi, A., Zweifel,
Zimmer, J. & Ochsner, J.,
propriétaires.
(Gérant) Zweifel, Jean, Pass.
Gibraltar 2b.
Schläppi, Arnold, man.
Schläppi, Gottfried, man.
- 6 Méroz-Bourquin, Julie-Amanda.
propriét. et pierriste.
Méroz, Edmond, pierriste.

- 6 Grosjean, Alc., maréchal.
- 8 Bieri-Meylan, U., prop. et laiterie.
Gindrat, Edouard, rem.
Wittmer, Otto, opér. au cinéma.
- 10 Leuba-Grandjean, Marie, prop.
Gigon-Grandjean, Lse et Amél.
Guinand, Samuel, remont.
Cuenat, Asther, remonteur.
- 11 Boillat-Perret, propriét.
Matthey, Louis, équar.
Salle de réunion tempér.
Anderegg, Henri, commiss.
Biosegger, Eugène, ouv. ébauc.
Leuba, Pl, man.
Renaud, Numa, man.
Monnin, Oscar, remont.
Grossenbach, Fritz, ressorts.
- 12 Leuba-Grandjean, propr.
L'Eplattenier, Paul, Vve, émail.
- 13 Rozat-Muller, Vve & Waschmann, A., propriét.
(Gér.) A. Jeanmonod, Parc 23.
Meyer, Arnold, ressorts.
Meyer, Charles, emp. commune.
Leuthold, Paul, boîtier.
Bolle, Ernest, pivotteur.
Baume, Gustave, manœuvre.
Droz, Gve, remont.
Moyse, Estelle, journal.
Hadorn, Ed., man.
- 15 Rozat-Muller, Vve et Waschmann, A., propriét.
(Gér.) A. Jeanmonod, Parc 23.
Gerber, Emile, manœuvre.
Marti, Fritz, gainier.
Dubois, Hermann, ferblantier.
- 17 Rozat-Muller, Vve et Waschmann, propr.
(Gér.) A. Jeanmonod, Parc 23.
Wuilleumier, Eugène, man.
Allenbach, Chs, ressorts.
Marmet-Roth, Fréd., représ.
- Granges (Rue des)**
- 3 Greiff, Emma, propr.
Greiff, Charles, poel.
- 4 Caisse neuchâteloise de prêt sur gages, S. A.
Schwab, Gottfr, concierge.
- 5 Steiner-Leber, Ls, propr.
Matthey, Maurice, cafetier.
- 6 Tribolet, J., propr. et laiterie.
Guyot, Marcel, bijout,
Bourquin, Aug., termin.
Liniger, André, remont.
Dumont, Ges, remont.
Genret, Chs, remont.
Daenzer, Louis, mécanic.
- 7 Haldimann-Cart, Alb., Vve, pr.
(Gér.) E. Bolle, notaire.
Haldimann, Rog., emp. mag.
Scheidegger, Jules, man.
Rapin, Clara, ouv. cadr.
Haldimann, Marthe, ouv. cadr.
Glauser, André, mécanic.
- 8 Ambuhl, Alb., propr.
Bossi, Jean, m. ferblantier.
Lesquereux, Ls-Emile, rem.
- 8a Ambuhl, Alb., propr.
- 9 Nicolet-dit-Félix, les enf. de
François-Gust., prop.
(Gér.) Jacot-Guillarmod, R.,
Jeanneret, Robert, bûcheron.
Lauer, Catherine, mén.
Stuber, Emile, man.
Huguenin, Léa, Vve, mén.
Moser, Louise, Vve, ménag.
Curinga, Salvator, négociant.
Salzmann, Elise, journ.
- 10 Moser, Hoirie, prop.
Lombardini, François, méc.
Luoni, Joseph, peint. en bât.
Matthey, Jules, fonct. post.
- 11 S. A. des immeubles Fritz Courvoisier 12-14.
Robert, Chs, man.
Tissot, Hri, man.
Brunner, E., poëlier (atel.)
- 12 Varetto, Joseph et épouse, pr.
et entrepr.
Meyer, Pierre, Vve.

- 12 Waller, Jean, emboit.
Dreyer, Sel, dégross.
Rothen, Alf., taill.
Jacot, Lse Vve, débris.
- 14 Hoirie Grandjean, Huguenin-
L'Hardy et Debély, pr.
(Gér.) A. Quartier, F.-Courv. 9.
Quadri, Ls, charpentier.
Schem, Armand, ferbl.
Favre, Camille, man.
Castellani, Francesco, maçon.
Schiffmann, Léon, peintre.
Jeannin, Paul, émailleur.
Vinzio, Vincent, Vve.
Gaiffe, Alb., serrur.
Pelet, Pl, ressorts.
Steffen, Marie, repass. linge.
Steffen, Bertha, rep. en linge.

Grenier (Rue du)

- 1 Landry, les fils de Pierre, pr. et
bazar.
- 1a Venus-Gentil, H., Vve, taill.
- 2 Schweizer-Breguet, Jacob,
Vve, propr.
Schweizer, Marcel, m. boucher.
Dorenbierer, Frieda, coutur.
- 3 Tissot, Pierre, prop.
Québatte, Chs-Jos., repass.
Bell, bouch. charcut.
Glauser, Lucie, mén.
- 5 Leuzinger, Mlles, propriét. et
dem. magas.
Blum, Léon, graveur.
Parroz, Maclovie, modiste.
Worpe, Aug., comm. de cuirs.
Worpe, Ruth, corsetière.
- 6 Ruch, Mathias, Vve, prop.
Wirz-Ruch, W., coiff.
Meyer, Georges, ouv. pignons.
Sonderegger et Co, mag. broder.
Ducommun, Marcel, voyageur.
- 7 Nusslé, Guill., pr. et m. d. fer.
Schneitter, Paul, droguiste.
Wuilleumier, Chs-Alb., horlog.
- 8 Schæfer, Mme, prop.
(Gérant) Quartier et Jean-
neret, F.-Courvoisier 9.
Prêtre, Jâmes-Paul, café.
- 10 Schæfer, Mmes, propr.
(Gérant) Quartier et Jean-
neret, F.-Courvoisier 9.
Buhler, Georges, mag. primeurs.
- 12 Erny-Meyer, Marie-L., prop.
Erny, Antoine.
Perret, Alfred, boulanger.
Perret, Zélim, s. profession.
- 14 Ribaux-Konrad, Vve, pr.
Besse, René, dir. assur.
Picard, Samuel, mag. meubles.
Leitenberg, Ad., tourn. s.bois.
- 18 Usines des Reçues, prop.
Wilhelm, Franz, banquier.
Dr Brehm, médecin.
Usines des Reçues.
Montandon, F. Vve, s. prof.
Amez-Droz, Paul, concierge.
- 20 Ducommun-Robert, Js, prop.
- 21 Soc. hypoth. Bâle, propriét.
Humair, Jules, secrets.
Glauser, Jules, fs. ressorts.
Disteli, Hans, boucher.
- 22 Roulet, Hoirie, propriét.
(Gér.) A. Jeanmonod.
Schweizer, Fritz, remont.
Osler, Numa, peintre.
Droz, Victor, évangéliste.
Stram-Blaser, L., tapiss.
Schneider, Jules, nickel.
Pillonel, John, antiquaire.
Guyot, Léa, ouvr. fabr.
Local des Etudiants de la Bible.
Etzensberger, E., org. transm.
Beck, Heinrich, rhab. de boîtes.
- 22a Ducommun-Robert, Jules, pr.
Tosalli, Chs, peint. et gyps.

- 23 Hoirie Imer-Guinand, prop.
(Gérant), Zwahlen, Ges.
Sully-Guinand, Vve Laure,
ouvr. de dames.
Grabber, Ewald, man.
Viatte, Henri, mécanic.
Grandjean, Edmond, commis.
Benguerel, Emma, ménag.
Zwahlen, Georges, instit.
Perret, Emma, mén.
- 24 Perrochet, Vve Laure, propr.
Hubscher, Ele, diamantine.
Terraz, Maxim, menuis.
Haller, Charles, soud. d'assort.
Haller et Spätig, f. boîtes mét.
- 26 Wirz-Stucky, Oscar, prop.
(Gérant), Jacot-Guillarmod, A.
Curth, Camille, ébauches.
Perret, Louis, ébauches.
Brodbeck, Bern., pendants.
Bertschy, Charles, manœuv.
Moser, Gottfried, boucher.
Guillemin, Arm., dégross.
Gnädinger, Chs., mécanic.
Berberat, César, forgeron.
- 27 Jacot-Ribaux, Henriette, prop.
Jacot, Henriette, ménag.
Hari-Scherer, Ele, tapiss.
Humbert-Droz, Charles, artiste-
peintre.
- 28 Wirz-Stucky, Oscar, prop. et
fab. d'aiguill.
Universo, No. 15.
- 30 Moser, Emile prop.
Augsburger, Henri, boîtier.
Kunkeler, Pl, mécan.
Metthey, Robert, visit.-décot.
- 30bis Moser, Emile, prop. et m.
couvreur.
Meyer, Chs, comptab.
Brun, Henri, technicien.
- 32 Moser, Emile, prop.
Tripet, Albert, remont.
Mazzone, Maurice, Vve.
Luginbuhl, Alph., instit.
- 32 Kung-Champod, Gges, fab.
d'horlog.
Girard, Pierre, horlog.-techn.
Donier, Gaston, dessin.
Bichsel, Edg., commis.
Jacot, Gaston, horloger.
Pategay, Alfred, remonteur.
Jaques, Maurice, commis.
- 33 Rode, Wilh., propriétaire.
Reguin, Marie, Vve, ménag.
Arnould, Ele, doreur.
Probst, E., mécanicien.
Péquignot, Léon, colport.
Linder, Rodolphe, charpent.
Sandstein, Fischel, achev.
- 34 Bihler frères, propr.
Beyeler, Otto, manœuv.
Bihler, Louis, commis.
Lutz, Erwin, mécan.
Vallat, Jules, manœuv.
- 35 Maillard-Känel Jacq.-Alph., pr.
Guinchard, L. Vve, ménag.
Pelet, Ed., fab. d'horl.
Zürcher, Emile Vve, horlog.
- 37 Kullmer, Jean, prop.
Kullmer, Jtte, s. profess.
Guyot & fils, fab. étampes.
- 39 Jacot-Froidevaux, El., prop. et
ébéniste.
Nicoud, Mlle, s. profess.
Laiterie Coopérative.
- 39a Juillard-Bernard, Emile, prop.
Schwab, Georges, facteur.
Maire, Sara, poliss.
- 39b Mercier, Ls-Pl, prop. et emb.
- 39c Maire, Jules, chef de chantier.
Røemer-Maire, Rachel, doreuse.
- 39d Schelling, H., prop. et termin.
Beck, Fernand, tapissier.
Ducommun, Rog. empl. voirie.

- 39e Guyot, Alcide, propr. et boît.
Scharpf, Elisabeth, commiss.
Huguenin, Zélim, nickel.
Læderer, Elisa Vve, mén.
Britschgi, Gaspard, tailleur.
Jeanrichard, Antoine, visit.
Légeret, Henri, guilloch.
Schenck, Edouard, mécanic.
Roth, Jules, guilloch.
Huguenin, Wm, nickel.
Manzoni, André, maçon.
- 41 Hofstetter, Edouard, prop. et
facteur.
Richard, Marie, gér. mag.
- 41a Debély, F.-Arnold, prop. et
remont.
- 41b Gentil, A. & Geiser V., prop.
Gentil, Alph., achev.
Geiser-Gentil, Virg., ress.
- 41c Monnier, Ed., pr. et remont.
Tanner, Walther, voyag.
- 41d Jobin, Vve J., propr.
Juvet-Joly, Arthur, magasin.
- 41e Landry, Jules, prop. et fab.
de cadrans.
- 41f Ducommun-Pécaut, Just. Vve,
pr. et doreur.
Ducommun, Berthilde, sertiss.
Monnier, Ulysse, planteur
d'échappem.
Veuve, Vve et fils, grav.
Jacot, Henri, anneaux.
Böhlen, Fritz, manœuv.
- 41g Dubois, Alexandre prop. et
fab. d'horl.
Ingold, Berthe Vve, vis.
Dubois, Chs, remont.
Jacot, Paul, repasseur.
- 41h Calame-Huguenin, L.-T., prop.
(Gérant) Jacot H., Léopold-
Robert 4.
Sandoz-Gabus, Tell, rem.
Calame, Louis-Tell, nicketeur.
Brandt, Walter, commis.
Joseph-d.-Lehmann, Raoul, déc.
- 41i Calame-Huguenin, L.-Tell,
prop.
(Gér.), Jacot, H., Léop.-Rob. 4.
Jeanmonod, Pauline, fabr.
pierres.
Gigon, Henri, pendants.
Cochat, Chs, gagnier.
Cattin, Gaston, ouv. cadrans.
Sester, Georges, manœuvr.
Matthey-Doret, Gustave, méc.
- 43 Rothen, Jules, prop. et boîtier.
Auberson, Marie, ménag.
Reinhard, Achille, musicien.
- 43a Notz-Jeannet, Aug., prop.
Brandt, Numa, remont.
Utz, Arnold, ressorts.
Dreyer, Aug., secrets.
- 43b Huguenin, Paul, prop. m. de
chaussur.
Huguenin, Paul, inspec. police.
Reber, Charles, facteur.
- 43c Beck, Fritz, prop. et boît.
Guibelin, Paul, émail.
Beck, Paul, boîtier.
- 43d Beck, Arnold, prop. et mont.
de boîtes.
Jacot, Eug., ress.
Feutz, Marie, journal.
Kneuss, Charles, émail.
Brandt, Jâmes, pendants.
Von Kænel, Fritz, magas.
Beurgy, Oscar, voyageur.

- 43e Beck, Arnold, prop.
 Matthey, Arnold, remont.
 Robert, Maurice, comm. post.
 Matthey, Fernand, commis.
 Fassnacht, Théodore, commis.
 Wuillème, Paul, peintre
 décalq.
 Oesch, Emile, emboît.
 Vuille, Otto, remont.
 Gabus, Ed., man.
 Clément, Benoit, boîtier.
- 43g Beck, Gust.-Arn., pr. & m.-boît.
- 45 Augsburg, G.-E., propriét.
 (Gér.) A. Jeanmonod.
 Zumstein, Gottf., Vve, aiguill.
 Tissot, Bernard, charcutier.
 Droz, Charles, secrets.
 Raineri, Jean, menuisier.
 Schranz, Léon, dégross.
 Humbert, Louis, empl. C.F.F.
- 45a Berger, Johann, pr. et pierr.
 Gendroz, Marie, Vve, ménag.

Helvétie (Rue de l')

- 25 Castioni, Ant., Vve, prop.
 concasseuse.
 Ferraroli, Ernest, man.

Hôtel-de-Ville (Rue)

- 1 Ulrich, frères, prop.
 Freitag, Em., café-brass.
 Ballmer, Edouard, grav.
- 1a Berner, Georges, pr. et rent.
 Schäffer, Tell, m.-boulang.
 Bauer, Jean, emp. à la comm.
 Jacot-Parel, Léon, tonnelier.
 Barbezat, Olbers, pl. échapp.
 Béguelin, Arnold, commiss.
 Ciabbari, Eel, prim.
- 3 Hirschy, F. et Cie, boulang. et
 propriétaire.
 Tabozzi, Florentin, maçon.

- 4 Soltermann-Jentzer, Mme, J., pr.
 Soltermann, Ernest, bouch.
- 5 Labhardt, W., prop.
 (Gér.) Guyot, Alfred, Paix 43.
 Dœpp, Jean, m. coiffeur.
 Robert, Léon, contiseur.
 Weber-Dœpp, Alf., coiff.
 Capt, Arthur, horloger.
- 6 Hoirie J. Leuzinger, prop.
 Leuthold, Chs, café-brass.
 Egger, Chs, serrurier.
 Droz-Robert, Paul, grav.
 Kœhli, Jules-Arm., ébauches.
- 7 Société immobilière, propr.
 (Gérant), Jacot-Guillarmod.
 Liniger, Emile, cafetier.
 Pali, Louis, maçon.
 Maleus, Marg., Vve, mde.
 Girardin, Jules, boît.
 Scherler-Vuillème, Chs., laiter.
- 7a Société Immobilière, propr.
 (Gér.) Jacot-Guillarmot, A.
 Scherler, Chs, laitier.
- 7b Danchaud, H., propriétaire.
 Bolliger, Marcel, m.-serrurier.
 Arm, Alfred, emboît.
 Diagostini-Brugo, Rosa, poliss.
 Saunier, Maurice, remont.
 Bruzo, Albert, maçon.
- 8 Leuzinger, les enf. de J.-Ul., pr.
 Villars, Chs, voyag.
 Eymann, Jean, s. prof.
 Leuzinger, Vve U., s. prof.
 Mag. du Pont-Neuf, A. Leu-
 zinger, confect.
 Schlupp, Emile, remont.
 Barfuss, Elisa, mén.
- 9 Lamazure, Cécile, prop.
 Vuille, Fritz, bûcher.
 Ginnel, Jâmes, professeur.
 Vuille-Bœsiger, Anna, blanch.

- 9a Hoch-Geiser, Vve, prop., mén.
Hoch, Louis, remont.
Perrenoud-Jeaneret, Nathalie
Vve, mén.
Hoch, Otto, man.
- 13 Benoit-Sandoz, Hoirie prop.
(Gér.) Leuzinger, Albert.
Lehmann, Jean, élect.
Rufener, Emile, employé.
Leuzinger, Albert, négoc.
Ingold, Marie, régleuse.
Baer, Gustave, mécanic.
Struchen, Emile Vve, pol.
- 15 Ullmo, Nathan, prop. et représ.
Grieshaber, Louis, (Vve),
Schöttli, Henri, tailleur.
Verdon, Honoré, garde comm.
Leschot, Aur., commis.
- 16 Feutz-Jaggi, Ch-Alb., prop. et
hôtelier.
- 17 Daimler-Maurer, Jean, pr. et
boulang.
Ballif, Gaston, boitier.
Dubois, Elie Vve, repas. linge.
Graber, Gottfried, doreur.
- 17a Daimler-Maurer, Jean, pr.
Frutschi, Emile, bûcher.
- 19 Quartier-la-Tente, Armand et
Streiff, Jacob, prop.
(Gérant) Quartier, Armand,
Fritz-Courvoisier 9.
Hubscher, Arn., man.
Steiner, Ali-Alfred, charpentier.
Martin, Paul, mécanicien.
Corlet, Gabrielle, Vve, taill.
Pruini, Gérino, m. cordonn.
Ritter, Louise Vve, ménag.
Frey, Charles, empl. tram.
Huguenin, Fritz, empl.
Tripet, Ernest, mécan.
- 19a Quartier, Arm., et
Streiff, J. Vve, propr.
Jaquenoud, Louis, typographe.
- 21 Pecchio, Etien., pr. cordonn.
Poretti, Hri, charc.
Hofmann, Gges, cord.
Romano, Guiseppe, ferblantier.
Ranzoni, Giovanni, pol. de ver-
res de montres.
- 21a Guiliano-Perrenoud, Bapt., pr.
et menuisier.
- 21a Schwärzel, Louis, domest.
Giacomini, Georges, man.
Manzoni, Jos., man.
Giacomini, Jacques, menuis.
Manzoni frères, maçon.
- 21b Guiliano, Bapt., propr. et atel.
menuisier.
- 21c Guiliano-Perrenoud, B., prop.
et atelier menuis.
- 21d Vuillemin, Hri, fab. horlog.
- 23 Jeanmairet-Péquignot, Ad., pr.
et garn. ancrés.
Nicolet, Julia, ouv. ébauches.
Châtelain, Henri, manœuvre.
Calame, Jules, remont.
Droz-Humbert, Emma, mén.
Æschlimann, René, peintre.
- 25 Jeanmairet-Péquignot, Ad., pr.
Rutti, Fritz, bûcheron.
Choux, Elise Mme, jaugeuse.
Tissot, Jules-Auguste, man.
- 27 Hoirie Perret, prop.
Perret, Edouard, ressorts.
Cuendet, Rosine Vve, mén.
Sandoz, Georges, o-ress.
Sester, Léopold, remont,
- 28 Goetschel, Jean, prop. et fab.
de cartonnages.
Gœtschel et Co, fab. cartons.
Hauser, Marcelle, commis.
- 29 Grandjean, Hoirie, propriétaire
Ubaldo, Pasquali, gyps.
- 30 Stiglio-Brochella, Marie, propr.
Rognon, Jules, menuis.
Petitpierre, Chs, épicerie.
Goetschel et Cie, imprim.
Fleuty, Louis, manœuv.
- 31 Grandjean, Hoirie, propriétaire
(Gér.) Grandjean, G., Léopold-
Robert, 46.
Mathys, René, man.
Perruchi-Ferrari, Maria, mén.
Sandoz, Auguste, commiss.
Imer, Emma, o-cadr.
Seitz, Pl, man. au téléph.
Montandon, L.-P., s. profess.
Pellaton, Albert, commis.
François, Juliette Vve, mén.
Erb, Suzanne Vve, adouc.

- 33 Zellweger, Vve Louise, propr. et sans prof.
(Gér.) H. Jacot, not., L.-Rob. 4.
Froidevaux, Arthur, man.
Jacot-Descombes, Edrd, pivot.
Barinotto, Jean, fondeur.
Betschen, Jules, serrurier.
Gaibrois, Vve Lina, pierriste.
Brand, Charles, assort.
Girard, Ali, manœuv.
Schapiro, Elias, remonteur.
- 34 Perrottet, Ernest, prop., épïc. et café.
- 37 Messerli, Jacob, Ulr., Elise, pr. (Gér.), Blanc, A., Léop.-Rob. 66.
Mathys, Christ, bûcheron.
Fonderie Barinotto.
Barinotto, Constantin, fond.
Hofstetter, Herm., tapis. (at.).
Gilardi, Ignace, man.
- 38 Dæmler, Jean, propr.
Cameroni, Biagio, man.
Schneeberger, Ad.-Aug., tapis.
Porro-Perrenoud, Rosa, poliss. boîtes.
Ingold, Louis, secrets.
Giacomini, Giovanni, man.
Jeanneret, Jles-Fréd., camion.
Pasquali, Jacques, menuis.
Schupbach, Henri, bûcher.
Jacot, Georges, man.
Simonin, Jules, manœuv.
Reymond, Charles-Louis, ouv. ébauches.
Perret-Maillard, Alb., s, prof.
- 38a Gamonet, Hort., pr. et chiffon.
- 39 Lehmann, Jean-Frédéric, propriétaire, café.
Tschantré, Fritz, serg. pol.
Weick, Henri, commis.
- 40 Hoirie Blanc, propr.
(Gér.) A. Blanc, not.
Comincioli, Joseph, mineur.
Steiner, Alfred, charpentier.
Gringrass, M., colporteur.
Miserez, Aline, Vve, ménag.
Graf, Emile, vannier.
Barraud, Adèle, ménag.
Mathys, Jean, manœuv.
Hofstetter, Albert, sellier.
Minder, Emma Vve, mén.
- 40a Gamonet, Jos. Vve, prop.
Equey, Benjamin, man.
Magnogni, Ernest, maçon.
- 41 Lehmann, Jean-Frédéric, pr. et boulang.
Burgener, Clara, journal.
Stritmatter, Chs, boît.
Schnorf, Paul, boucher.
- 42 Ischer-Hofstetter, Jacob, prop. et négoc.
Tuscher, Georges, fr secrets.
Barinotto, Jean & Vict., fond.
Dessaules, Henri, manœuv.
Bianchi, Ant., manœuv. C. F. F.
Brochella, Bapt. Vve, chaudron.
Jenny, Fritz, manœuv.
Bourquin, Louis, ach. d'échapp.
- 43 Tourte, F., propriét.
Cristille, Joseph, ramoneur.
Gouvernon, Louis, boîtier.
- 45 Rutti-Tourte, Chs, prop.
Rutti, Louis, remonteur.
Bauer, Louis, man.
- 46 Guiliano, Georges, propr.
Guiliano, Ges, menuis.
Bassin, William, man.
Maillard, François, man.
- 47 Pедуzzi, Charles, propriét. et ramoneur.
Piffaretti, Ant., entrep.
Bailat, Léon, secrets.
- 48 Ischer-Hofstetter, Jacob, pr. épïc.-café.
- 49 Zellweger-Rossel, Marie-Lse, Vve, propr.
(Gérant), Jacot, H., L.-Rob. 4.
Vauthier, Joséphine,
Droz, Ges, man.
Brandt, Marie, ménag.
- 50 Tourte, François, propriétaire hôtelier et mécanic.
Maier, Georges, bijout.
Hôtel du Jura.
Zurbuchen, Jles, fab. burins.
- 50a Pittet, Ls, propr. et pend.
- 50b Ischer, Jacob, prop.
Claude, Aurélien, man.

- 52 Tourte, Franç., prop. étampes de boîtes.
Zurbuchen, Jules, fab. burins.
- 54 Schmidiger, Joseph, prop. (Gér.) Schlunegger, Chs. Poste de police No 5.
- 55 Agustoni, Angelo, m. ram. et propr.
Vauthier, Clément, ramoneur. Berthoud, Fernand, ramon.
- 56 Schmidiger, Joseph, prop. (Gér.) Schlunegger, Chs, Tuileries 32.
Rutti, Maria, journalière. Jacot, Fritz, emboît. Graber Alf., remont. Miserez, Jules, boîtier. Grana, Humbert, peintre. Etienne, Henri, manœuv. Zehnder, Jules, man.-électr. Robert, Hercule, pivot.
- 57 Rutti-Tourte, C. prop. et horl.
- 59 Ischer, J., propr.
Feller, Jacob, bûcheron. Pozzi, Mario, cordonnier.
- 59a Ischer, J., prop.
Tezza, Baptiste, man. Zbinden, Bertha Vve, ménag. Castioni, G., maçon.
- 61 Ischer, J., prop.
Zehnder, Arn., man. Gleichmann, Amélie, Vve, cout. Humbert, Jâmes, comptable. Kohli, Rosette, ébauches. Schatzmann, Albert, bûcheron.
- 63 Aellen-Laager, Fritz-Em., prop. et charron.
- 65 Robert, Pl-Numa, propr. Robert, Paul, manœuv. Peter, Stanislas, manœuv. Leuba, Henri, man. Amez-Droz, René, man. Von Büren, Anna-Elise, mén.
- 67 Agustoni, Angélo, prop. Boss, Auguste, ressorts. Agustoni, Louis, ram.
- 67 Hadorn, Olga, Vve, journal. Monaldeschi, Marthe, journ. Sandoz, Anna, ménag. Ducommun, Emile, ébauch. et cafetier.
Donzé, Célien, ouv. ébauches.
- 69 Jentzer-Butighofer, J., Vve, prop. (Gér.) Schlunegger, Chs. Wegmann, Anna, journ. Hofer, Eugène, menuisier. Portenier, Edm., man. Huguenin, Jenny, journal.
- 71 Jentzer-Butighofer, J., Vve, prop. (Gér.) Chs Schlunegger. Sprunger, Elisabeth, journal. Bönzli, Albert, man. Huguenin, Numa, man. Brandt, Georges, pivoteur. Peter, Ami, manœuvre.
- 72 Rutti, Edouard, propr., cafet. & combustibles.

Hôtel-de-Ville (Place de l')

- 1 Hôtel-de-Ville, Commune, pr. Salle du Tribunal.
Bureau de l'Etat-Civil.
Poste de police No 1.
Bur. du Préposé aux inhumat.
Bur. Et-maj. des sap-pomp.
Marmier, Joseph, concierge.
- 2 Strubin, Vve J., pr. et mag. fer Campiche, Lucien, f. brasel.
Wyss-Strubin, Léon, fab. d'horl.
Lévy, Charles, négoc.
Ciabbarri, Emm., primeurs.
- 5 Société Immobilière du Centre.
Kramer, Paul, bijoutier (mag.)
Cohn, Eugène, techn. dent.
« Mercure », café, chocol.
Burgat, Vve, J., pension.
Degoumois, Sam., empl. C. F. F.
Veuve-Mathey, Pauline.
Robert, Elise, ménag.
Ducommun, Adr., concierge.
- 6 Breitmeyer, Hoirie, prop. (Gér.) A. Jaquet & Thiébaud, not., pl. Neuve 12.
Fuog-Wægeli, C., tab. et cig.
Benoit-Breitmeyer, Léon, voya.
Gintzburger, Léon Vve, s. prof.

Industrie (Rue de l')

- 1 Robert-Philippin, Paul, pr. et agent de droit.
Guinand, Lucien, mécan.
Guinand-Tissot, Estelle, mén.
Société de consommation.
Sandoz, Louise, ex-inst.
Fasnacht, Alb., pivot.
Gerber, Albert, ébauches.
Grosjean, Arnold, man.
Mettant, Ernest, prof. école art
Landry, Georges, grav.
Jacot, Ls.
- 2 Herga, Hoirie, propriét.
Fabry, Henri, négoc.
Jung-Riesen, L., modes.
Corthésy, Marie, tailleuse.
Corthésy, Fritz, remont.
Herga, Julie, sans profess.
Dubois, Georges, fab. cad.
Baumann, Jean, boulang.
Dubois, Jules, remont.
Jaccard, Arn., remont.
- 3 Nicolet-Calame, L.-E., prop.
(Gér.) Jacot-Guillarmod, R.
Jeanrenaud, Arthur, man.
Madliger, Veuve Rosina, mén.
Bieler, Ferd., commis voyag.
Stucki, Martha, polisseuse.
Boss, Alcide, ébéniste.
- 4 Hofer-Cornu, Bertha-Const. pr.
(Gér.) Guyot, Alfred.
Jeanmonod, Albert, voiture.
Steiger, Edouard, rem.
Pellaton, Fernand, mécan.
Golzani, Gabriel, m. cord.
Perrenoud, Edouard, boît.
Droz-Godat, W., emballeur.
Grisel, Paul, boîtier.
Nicora, Barthelemy, gyps.
Jacot, Adamir, emboîteur.
Robert, Arnold, man.
- 5 Nicolet-Calame, L.-Elise, prop.
(Gér.) Jacot-Guillarmod, R.
Brahier, Lina, cadr. métal.
Fraschina, Abondio, peintre.
Bitterlin, Ign., pierriste.
- 5 Ducommun, Numa Vve, pierr.
Haldimann, Léop., décor.
Oudot, Emile, peintre.
Froidevaux, Ida, cad.
- 6 Hess-Dubois, Emma, prop.
(Gér.) Mamie, B.
Cattin, Berthe, commis.
Schiess, Henri, marg.
Godat, Marie, journ.
Pellet, Fritz, ressorts.
Racine, Elisabeth, blanch.
Devenoges, Vve Louise, journ.
Droz, Marie Vve, ménag.
Aubry, Paul, manœuv.
Jeanneret, Elise, Vve, mén.
- 7 Racine-Gallet, Amanda, et ses enf., prop.
(Gérant) Blanc, A., Léop. R. 66.
Buhler, Lse Mme, pol. b. or.
Hiltbrand, Alfred, sold.
Prince, Zélie Vve, ménagère.
Buhler, Walt, fab. horl.
Kurth, Paul, remont.
Ducommun, Alice, ébauches.
Marchand, Arn., man.
- 8 Junod-Chédel, hoirie, prop.
(Gérant), Daum, L.
Diacon, Georges, emb.
Widmer, René, vendeur.
Fruttiger, Jean, peint.
Daum, Léonard, Off. travail.
Dietrich, Adèle Vve, clefs raq.
- 9 Meyer, François, prop.
Sausser, Jeanne, emp. commer.
Fahrni, Fritz, pierr.
Emery, Marie, ménag.
Meyer, Bernard, allum.
Zanoni, Chs, prim.
Belletti, Primo, man.
Kunz, Jean, charpentier.
Petitpierre, Marcel, ach. échapp.

- 10 Eberhardt, Mme, prop.
(Gér.) Jeanmonod, A., Parc 23.
Weber, Marie, pol. b. or.
Pauli-Duvoisin, Bertha, mén.
Juillerat, Hortense, journ.
Diacon, Fanny, guilloch.
Girardbille, Arnold, méc.
Zemp, Emile, remonteur.
Donzé, Arth., menuis.
- 11 Lambercier, Jules-A., prop.
(Gér.) Humbert, Marc, Serre 83.
Hœfel, Ges, manœuv.
Beldi, Hermann, rem.
Purro, Joseph, aiguilleur.
Lods, Louis, remont.
Scalabrino, Marius, horl.
- 12 Hoirie Lory, propr.
Maumary, H., Vve, fab. ress.
Läng, Arnold, remonteur.
Gru, Henri, graveur.
Graff, Henriette, s. profess.
Wyss, Hermann, peint. s. émail.
Vuagneux, William, remonteur.
- 13 Mamie, J.-B., prop.
Mamie, Jules, remont.
Allera, Thomas, maçon.
Barbey, Jos. Vve, ménag.
Bohnert, Barbara, ménagère.
Muller-Daulte, Mme, repass.
Favre, William, boîtier.
Roth, Ferd., commis.
Béguin-Emch., G., encaiss.
Jeanneret, Georgine, mén.
- 14 Pettavel, P., propr.
(Gér.) Jaquet, A., Pl. Neuve 12.
Fioroni, Angelo, menuis.
Huguenin, Édouard, boîtier.
Bourquin, C.-A., fab. d'horlog.
Gerber, Arn., guilloch.
Aeschlimann, Martha, Vve, éb.
Maumary, H., Vve, ress. (atél.)
- 15 Huclin, les héritiers de Julie.
(Gér.) Mamie, J.-B., Indust. 13.
Aubry, Aurèle, doreur.
Thumm, Paul, commis pharmacie-réunies.
Hauen, Alfred, man.
- 16 Debrot, Fritz, propr.
(Gér.), Schlunegger, Tuiler. 30.
Von Arx, Albert, mécanicien.
- 16 Stoll, Emma, Vve, adouciss.
Meyer, Charles, chauffeur.
Ramseier, Gottlieb, aide.
Châtelain, Wm, nickel.
Waelti, Gottf., empl. gaz.
Augsburger, Alfred, mineur.
Crotet, Ang., ébauches.
L'Eplattenier, F.-Alb., pâtes alim.
Jeanneret, Marie-Ant., bur. plac.
- 17 Huggli, Gottfr., prop., épïc.
Steigmeyer, Maria, ébauch.
Niederer, Paul, ouv. sur verre.
Perret, Adèle, journal.
Grenacher, René, employé.
Courvoisier, Fritz, domest.
- 18 Comm. de Cernier, prop.
(Gérant) Guyot, A., Paix 39.
Hirt, Fritz, emp. gaz.
Pytel, Léon, négoc.
Æschlimann, cave.
- 19 Ducommun-Roulet, Hoirie, pr.
(Gérant) A. Guyot, Paix 39.
Mariotti, Ant., entrepr.
Grenacher, Léon, terrinier.
Sabaini, Henriette, blanch.
Martenet, Léonie, Vve, ménag.
Choffat, Charles, boîtier.
Læmle, Louis, manœuv.
Brandt, Jules-Fçois, rhab.
Robert, Ernest, chauff. d'auto.
Hurzeler, Mme, ménag.
Guggisberg, Charles, guill.
Robert, Ernest-Fern., rem.
Delémont, Marc, rem.
- 20 Kreis-Hoirie, H., propr.
Bourquin, Armand, man.
Kreiss, Alph., rem.
Clémentçon, Séraphine, journ.
Junod-Gerber, Caroline, mén.
Gasser, Ulr., menuis.
Méroz, Hub., coiff.
Méroz, Adrienne, coiff.
- 21 Ducommun-Roulet, Hoirie, pr.
(Gér.) Guyot, A.

- 21 Gerber, Fritz, ress.
 Erath, Marie, ménagère.
 Girard, Henri, remont.
 Droz, Arnold, o.-pendants.
 Binétruy, Jules, o.-cadr.
 Barrelet, Pl, rem.
 Perrenoud-Cattin, Marie - Ade-
 line, mén.
 Thiébaud, Paul-Aug., man.
 Geiser, Lucien, man.
 Eggler, Jean, méc.
 Jeanneret, Henri, chauff. d'auto.
 Nussbaum, Marie, aiguill.
 Binétruy, Henri, remonteur.
 Aubry, Régina, finiss. boîtes.
 Graf, Alfred, commiss.
 Othenin-Girard, Julie, ménag.
 Willemin, Arthur, Vve.
- 22 Hassler, Chs-Paul, prop.
 (Gér.) Mamie, J.-B., Indust, 13.
 Bøgli, Armand, commis postal.
 Guillod, Marcel, emp. tram.
 Ruhier, Elisa, doreuse.
 Anro, Louis, sculpteur.
 Meister, Mathilde, Vve, remont.
 Erard, Anna, tailleuse.
 Schaer, Arn, remont.
- 23 Rodde-Gnägi, P., Hoirie, pr.
 Regazzoni, Ls, maçon.
 Robert, Lse Vve, mén.
 Schupbach, Esther, ouv. aigu.
 Sattiva, Benedetto, m. ferbl.
 Perrin, Albert, emboiteur.
 Perret, Emilie, cadrans.
 Mœri, Albert, secrets.
 Vacheron, Joseph, scieur.
 Schilling, Pauline Vve, mén.
 Colombo, Prre, man.
 Rothenbühler, Emma, s. prof.
 Maurer, Hri, domest.
 Schaub, Joseph, boulang.
- 24 Hassler, Chs-Pl, propr.
 (Gér.) Mamie, J.-B., Indust. 13.
 Terraz, Antoine, colp.
 Guenat, Ida, régl.
 Jeanneret, Georges, bûcheron.
- 24 Porret, Arthur, ouv. ressorts.
 et cafetier.
 Vuitel, Augusta, mén.
 Chapatte, Aug., conc.
 Donzé, Alexandre, doreur.
 Jeanneret, Elie, manœuvre.
 Langel, Oscar, remont.
 Zbinden, Alexandre, manœuv.
 Beurret, Ida, journal.
 Varin, Gédéon, guilloch.
- 25 Roddé-Gnägi, P., Hoirie, pr.
 Calame, Ernest, cantonn.
 Schmidlin, Auguste, remont.
 Gex, Vve, Aline, ménag.
 Michel, Zéline, Vve, journ.
 Girardin, Charles, graveur.
 Rezzonico, A., manœuv.
 Coulin, Charles, tailleur.
 Baume, Eug., journal.
 Von Büren, Anna, journal.
 Donzé, Léon, md bois.
 Chappuis, Joseph, manœuv.
- 26 Société Anonyme, propr.
 (Gérant), A. Guyot.
 Lemrich, Rachel, poliss.
 Othenin-Girard, Pl, concierge.
 Limacher, César, domest.
 Paronzini, Dque, maçon.
 Schnider, Otto, ressorts.
 Zemp, Jean, manœuv.
 Jacot, Léon.-W., matelas.
 Guyot, Marcel, commiss.
 Gex, J.-Ate, émailleur.
 Moser, Fritz, couvreur.
- 28 Société Anonyme, propr.
 (Gérant) A. Guyot.
 Jacot, Armand, commer. lég.
 Wenger, Jean, couvreur.
 Calame, Jules, repasseur.
 Bauer, Marie Vve, ménag.
 Pedretti, Auguste, menuis.
 Tripet, Maximilien, remont.
- 30 Mosimann-Roulet, P.-Ern., pr.
 (Gér.) Humbert, Marc, Serre 83.
 Jacot, Jules, manœuv.
 Fabian, Jacques, cimenteur.
 Von Allmen, Christ., ress.

- 30 Mœri, Anna, commiss.
Sandoz, Ariste, manœuv.
Gnuva, Bernard, ramoneur.
- 32 Mosimann, Pl, propriét.
(Gér.) Humbert, Marc, Serre 83.
Matthey, Arth., entrepôt mbles.
Loichat, M. Mme, journal.
Oetzel, Fritz, manœuv.
Tièche, William, pivot.
Linder, Aug., boîtier.
- 34 Mosimann-Roulet, Paul, et
Enfants Roulet, propr.
(Gér.) Humbert, Marc, Serre 83.
Schwab, Bertha Vve, ébauch.
Kleiber, A., Vve, repas. linge.
Kempf, Ernest, chiffonn.
Grœtzinger, Emma, journal.
Trezzini, Jean, maçon.
- 36 Ducommun-Roulet, Hoirie, pr.
(Gér.) A. Guyot.
Maire, Eug., remont.
Schouwey, Victor, remont.
Boillod, A., charpent.
Boillat, Léonie, journal.
Calame, Emile, colport.
Sandoz, Hri, émail.
Huber, Albert, ébauches.
- Jacob-Brandt** (Rue)
- 1 Droz, Lucien, pr. et nég. vins.
Gaberel-Muller, A., voyag.
Evard, Paul, représent.
- 2 Perrenoud, P.-Z., pr., f. d'horl.
Jetter, Fritz, négoc.
Matthey, Leop., fabr. horlog.
Mathey, Albert, émailleur.
Spichiger, Robert, négoc.
Perrenoud-Baillod, C., f. d'horl.
Thomann, Berthold, ch. régl.
Jacot, Albert, commis.
Strittmatter, Ed., caiss. B. Nat.
- 4 Benguerel-Dubois, Laure, et
Paul-Georges, prop.
Benguerel, Georg., f. d'horl.
Benguerel, Mme, pol. cuv.
- 4 Froidevaux, Pierre, boîtier.
Dubois-Houriet, Vve Lina, clefs.
Singer, Jean, fab. de cadrans.
Montandon. Camille, commiss.
Meylan, Walther, fab. d'horl.
Donzé, Jean, commis.
- 6 Meystre, H., prop.
Huguenin, Léon, remont.
Mottaz, Th., émailleur.
Dubois, Adrien, commis.
Meystre, Albert, remont.
Fer, Henri, négoc.
Krattiger, René, remont.
Vultier, Lina, régleuse.
Robert, André, typogr. (mén.)
Parisod, Jules, gde comm.
Fetterlé, Jules, fab. horlog.
Sovereign Watch Factory.
Fivaz, Gges, concierge.
Rodé, Ernest, décoll.
- 8 Benguerel, Georges propr.
Sémon, Arth., remont
Guye, César, voyag.
Monnier, Luc., radium.
Debrot, Ali, méc.
Favre, Louis, remont.
Ganière, Edouard, sertiss.
Chopard, L.-Arn., md. pianos.
Bourquin, André, mécan.
Rosselet, Marcel, mécan.
Schæchtelin, Rné, insp. assur..
- 12 Usine Genevoise, pr.
Nicora, Louis, concierge.
Ducommun-Tissot G., fab. boît.
Woog, Maurice, fab. d'horl.
Seefeld, Pl, fab. d'horl.
Albrecht, Otto, fab. caisse.
Schär, Jean, s. prof.
Bouelle, Adrien, chef mécanic.
- 61 F. d'horl. Electa Gallet & C^{ie} S.A.
Amez-Droz, Jules, concierge.

- 79 Danchaud, Henri, propr.
 Vuitel, Alfred, empl. C. F. F.
 Borel, Oscar, couvreur.
 Conrad, Arthur, échapp.
 Gorgerat, Paul, fonct. cant.
 Wuilleumier, Emile, pend.
 Wuilleumier, René, man.
- 80 Danchaud, H.-V., prop.
 Kohl, Marie, Vve, s. prof.
 Baillocl, Charles, instituteur.
 Bourquin, Henri, remont.
 Tripet, Léon, remont.
 Matthey, Olivier, boîtier.
 Hug, Henri, remont.
 Vuille-Kohl, Emile Vve, achev.
 Jacot, Georges, repass.
- 81 Danchaud, Henri, prop.
 Kureth, Osw., remont.
 Brandt, Lucien, remont.
 Jeanrenaud, Alfred, remont.
 Haffner, Léon, manoeuv.
 Veya, Gaston, pendants.
 Aeschlimann, Chs, man.
- 82 Danchaud, Henri, prop.
 Colomb, Paul, pendants.
 Droz-Prollius, Alc. Vve.
 Weibel, Jean, remont.
 Montandon, Marcel, archit.
 Conrad, André, remont.
 Kocher, Charles, commis.
 Frasse, Bertha, Vve.
 Glasson, Ls, commis.
- 83 Danchaud, Henri, prop.
 Gurtner, Frédér., commis.
 Stauffer, Hermann, empl. abatt.
 Monnier, Alf., remonteur.
 Huguenin, Arm., remont.
 Pierrehumbert, Edmond, fact.
 Hodel, Charles, visit.
- 84 Danchaud, Henri, prop.
 Guyot, Jules, remonteur.
- 84 Jaquet, Jean, comptable.
 Magnin, Robert, commis C.F.F.
 Kùpfcr, Ed., emboît.
 Doyon, Alc., conduct. C. F. F.
 Perret, Bern., représent.
 Perret, Zina, Vve, ménag.
 Cachelin, Sam., commis.
- 85 Piccot, Marie-Louise, prop.
 (Gérant) Danchaud, H.
 Schlaeppi, Ele, camionn.
 Roggli, Alfred, serrurier.
 Augsburgcr, Ernest, commis.
 Gobat, Ali, remont.
 Muhlematter, Philippe, horl.
 Molinari, Fçois, ch. d'autos.
- 86 Danchaud, Henri, propriét. et
 entrepreneur.
- 87 Jaquet, Ern., prop. et charp.
 Burgat, Fçois, manoeuv.
 Huber, Franz, commis télégr.
 Robert, Fréd., remont.
 Scheidegger, Jean, man. C.F.F.
 Pellaton, John, ouv. échapp.
 Luthiger, Joseph, empl. C.F.F.
 Schutz, William, mécan.
- 91 Jaquet, Fréd.-Louis, prop.
 Aubry, Lse, ménagère.
 Brechbùhler, Fritz, voit.
 Dumont, Ls, rem.
- 93 Jaquet, Jules-Aug., m. charp.
- 99 Perret-Michelin, Hoirie, prop.
 (Gérant), Jacot-Guillarmod.
 Colomb, Chs, agricult.
 Fontana-Barozzi, Maria, Vve,
 ménagère.

Jaquet-Droz

- 6 L'Héritier-Faure, Mme, prop.
 (Gérant), A. Jeanmonod.
 Fernbach, Amélie, Vve.
 Von Gunten, Henri, grav.
 Baehler, Pauline, horlog.
- 6a Durin-L'Héritier, C., prop.

- 6a Portmann, Jeanne, ouv. fabr.
Michel, Albert, maçon.
Neuenschwander, Sam., s. pr.
Krajka, Léon, remont.
Linder, Hermann, typographe.
Calame, Arnold, emp. C. F. F.
Vuille, Bertha Vve, ménag.
Schaller, Louisa, fin. de boîtes.
- 8 Favre-Bulle, les enf. de Fr. pr.
(Gér.) Savary, Mme, Pont 21.
Hêche, Stanislas, démont.
Savary, Samuel, Vve.
Girard, Zélim, pl. échapp.
Steiner, Raoul, institut.
Ledermann, Marie, mén.
Ducommun, Georg., pivot.
Châtelain, Gaston, empl. bur.
Haldemann, Gottl. commis.
- 9 Salvisberg, Fritz, prop. et maît.
ferblant.
Pauli, Pierre, m. cordonn.
Oudart-Berger, O., horl. escrim.
Club d'escrime.
Schœpf-Pauli, O. Vve, sertiss.
Grandjean, Raoul, décott.
- 9a Salvisberg, Fritz, prop.
« La Sociale » mont. b. or.
- 10 Matile, G. & E., propr.
Pieren, Alfred Vve, épicerie.
Leuba, Lse, commiss.
Neff, Frédéric, étampeur.
Houriet, Paul, pivot.
Toniutti, Tullio, typographe et
professeur de musique.
Boichat, Marie, ménag.
Ritsenthaler, Marie, empl.
- 11 Perret, Hoirie, prop.
Balmer, Robert, mécan.
Scherler, Ern., laitier.
Lebet, Chs-Eug., remont.
- 12 Grandjean-Bœll, Hél., enf., pr.
(Gérant), Jeanneret, Félix.
Cercle du Sapin.
Lengacher, Alice, Vve, desserv.
Wœlfle, Marg., pol. finiss.
- 12 Grisel, Arnold, pâtiss.
Stebler, Julien, décorateur.
Schneeberger, Suzanne, fin.
Gasser, Edmond, aiguilles.
Pfeiffer, Gérald Vve, ménag.
Vermot-Droz, O., pianos.
Huguenin, Lucie, dselle mag.
Huguenin, Alfred.
Humbert-Droz, Octave, tailleur
de verres.
Weill-Meyer, S., horlogerie.
Monnier, Anna Vve, ménag.
Schallenberg, Vve, poliss. finiss.
- 13 Schär-Nicora, J.-B., prop.
Etzensberger, Emile, méc.
Cassina, Louis, entrep.
Cots, Juliette, Vve.
Arnoux, Chs, rem.
Neumann, Richard, photograv.
- 14 White-Giles, Emma, prop.
(Gérant) Guyot, A., Paix 39.
Humbert, Anna, cave alim.
Petitjean, Aug., emboît.
Naula, Antoine, gypseur.
- 14a White-Giles, Emma, prop.
(Gérant) Guyot, A., Paix 39.
Degen, Chs, cordonn.
Farinoli, Emile, ferblant. (atel.)
Kohler, Alexandre, remont.
Froidevaux, Elvina, ouv. fab.
- 16 Robert-Banguerel, L.-Emma, pr.
Robert, Jules, m. tapiss.
Robert-Banguerel, Paul, rhab. b.
Buhler, Juliette, fin. boîtes.
- 18 Richard, les enf. d'Alc., prop.
Richard-Barbezat, Vve.
Stuzinsky, Paul, remont.
Janner, Paul, mach. outils.
Kohler, Ernest, Vve, poliss.
- 20 Richard, les enf. d'Alc., prop.
Beaujeon, Paul, grav.
Biéri, Charles, grav.

- 22 Sattiva, Emile, pr. et m. ferbl.
Sandoz, Fritz-Jacques, encaiss.
- 23 Commune, bâtim. des ench.
- 24 Rickli, Gottfried, propr.
Girard, Adolphe, boîtier.
Perret, Marcel, mécanic.
Evard, Numa, pivoteur.
Abrami, Vezanzio, ferblantier.
Brandt, Alfred, s. profess.
Brandt, Ch.-Alfred, échapp.
- 25 Leuba, Georges, propr.
Schallenberger, Fritz, cafet.
Seiler, William, man. C. F. F.
Beuchat, Jean, empl. post.
Paper, Sim., colport.
Gilardi, Cécile, journal.
- 26 Rickli, Gottfried, propriétaire.
Jœrin, Chs, remont.
Fruh, Fritz, mécanic.
Schmidt, Herm., mécan.
- 27 Rickli, Gottfried, propr.
(Gérant), Guyot, Alf., Paix 39.
Société de consommation.
Schertenleib, Fritz, magas.
Baud, Léon, techn. dent.
Saenger, Elise Vve, ménag.
Rosset, Célestine, ébauch.
Fleury, Victor, hom. de peine.
- 28 Rickli, Gottfr., prop.
Barfuss, Emile, coiff.
Baumann, Eug., linoléums.
Descombes, Octavie, régl.
- 29 Juvet-Calame, succession, propriétaire.
(Gérant) Dubois, Chs-Oscar,
Léop.-Robert 35.
Flury-Bucher, Suz., Vve, doreus.
Bucher, Flora, doreuse.
Aufranc, Ernest, pension.
- 29 Antenen, Christ, bûcheron.
Hirschy, Arthur, ouv. ress.
Wuilleumier, Chs, horl. rhab.
- 30 Beck, Arnold, propr. et rent.
Girardin, Jules, empl. bur.
Boss, Paul, gainier.
Graden, W., imprimeur.
Jaquet, Eug., électr.
Perrenoud, Léop., emb.
Marcello Marcellini, primeurs.
- 31 Scalabrino-Grandjean, Ed., pr
fab. d'horl.
(Gér.) Alph. Blanc.
Chochoard, Aug., fab. cadrans,
Jetter, Fritz, fabr. cadr. «Diala».
Ranzoni, Marc, verr. mont. fant.
Baur, Armand, empl. C. F. F.
Rémy, Jules, empl. C. F. F.
- 32 Kreutter, U., pr. et f. d'horl.
Kenel, Chs, méd.-oculiste.
- 35 Kreutter-Bourquin, U., prop.
Kæser, Bernadette, comm. alim.
- 37 S. A. de l'Immeuble.
Scharpf, Gottf., président.
Mont. de boîtes or.
Spillmann, Léa, poliss. boît. or.
Perret, Samuel, empl. bur.
Danchaud, Henri, m. peintre.
Jeannerat, E., horlog.
Sté suisse des fabr. de boîtes
de montres or.
- 39 Kreutter, Ulrich, propr.
(Gérant) Guyot, A., Paix 39.
Droz, F.-Arn., fab' d'horl.
Girardin, Ernest, graveur.
Zahnd, Fréd., sellier-tapiss.
Delvecchio, frères, pap. peints.
Descombes-Jeanneret, H., dém.
Hämmerly, Arm., fab. d'horlog.
Droz-Delachaux, Sophie.
Ruffieux, Victor, boulang.
- 41 Hofmann, Vve, prop. et s. prof.
Hoffmann, Rose, régl.

- 41 Bloch, Marc, Vve, négoc.
Bourquin, Eug, Fils, médecin.
Robert-Tissot, Jules, drogu.
- 43 Picard-Bloch, Moïse, prop.
Picard et Cie, fab. d'horl.
Thévenaz, B., fab. boîtes.
Marchand, Louis, boît.
Gaillard, Louis, fab. d'horlog.
- 43a Varin, Joseph, chauff. d'auto.
- 45 Neukomm, Arn., prop.
Neukomm & Cie, com. vins.
Schwob, fils, fab. d'horl.
Schwob, Emman., fab. d'horl.
Tissot, Maria, journal.
Ganière, Georges, fournit.
Spætig, Edouard.
Fraubriard, Marie, Vve, ménag.
Braunschweig, E., Vve. s. prof.
Spætig, Henri, install. bureaux.
Baily, Marie, mén.
- 47 Neukomm, Arn., prop.
Grandjean, William, horloger.
Chappuis. John-A., étamp.
- 48 Borel, Henri, prop., atel. mécan.
- 49 Neukomm-Moser, A., pr.
Entrepôts-Mag. « Au Progrès ».
- 50 Buttex, Jeanne-Anna, propr.
Coutal, Gérold, étamp.
Favre, Jules, grav.
- 52 Soc. Immob. de France, prop.
Gér: Jeanneret et Quartier.
Dubois, Edm., sertiss.
Dessaules, Georges, serrurier.
Stauffer, Jeanne Vve, mén.
Junod, Arthur, nielleur.
Schlotterbeck, Chs, man.
Stucky, Jeanne, coutur.
Calame, Bertha Vve, charponn.
Dubois, Ls, magasinier.
- 54 Costet, E., prop.
Costet, Ls, fotogr.
Pandel & Fils, fab. étampes.
- 56 Monnier, Henri, propr.
(Gér.), Jeanmonod, A., Parc 23.
Châtelain, Fréd., colport.
Messerli, Gottf., manœuv.
Rettler, Auguste, ébén.
- 56 Jacot, Fritz-Aug., commiss.
Ruspini, Oreste, pension.
- 58 Monnier, Henri, prop.
(Gér.), Jeanmonod, A., Parc 23.
Migliorini, Romano, cordonn.
Hentzi, Emma, café-brass.
Kirsch, Charles, adouciss.
Hentzi, Chs, mécan.
Piatti, Angelo, menus.
- 60 Fluckiger, F., prop. et entrepr.
(Gér.) Dubois, C.-Osc., L.-R. 35.
Hôtel de la Poste.
Perrin, Georges, tenancier.
Franck, Ch., fab. d'horl.
Ullmann, Oscar, négoc.
Thiébaud, Charles, régl.
Pingeon, Henri, pasteur.
Clerc, Bertha, Vve, ménag.
Maleszewski, Vitallis, mécan.
Combine Watch Co., S. A.
Montandon, C., Vve
Pelletier, Vital, ach. échapp.
Rebetz, Antoine, remonteur.
Ducommun-Robert. Paul, émail.
Stegmuller, R., damasq.
Strubin, Hans, négociant.
Huguenin, Hri, assurances.
Spaetig, Ele, boît.
Wyss, Karl, boîtier.

Jardinets (Ruelle des)

- 1 Fehr-Etienne, prop.
(Gérant) Guyot, A., r. Paix 39.
Reber, Christ, Vve.
Tissot, Edmond, rem.
Jung, Conrad, achev.
Gertsch, Fritz, caviste.
Société Consommation.
Hofstetter, Herm., tapiss.
Vuille, Arnold, empl. C. F. F.
Vuille, Alice, Vve.
Stoll, Gaston, échapp.
- 3 Nicolet, N., propr. et f. cadrans.
Tripet, Ulysse, boîtier.
Mosimann, Eug., agt. police.

- 3 Nicolet, Nma, et fils, fab. cadr.
 5 Commune, propr.
 (Gér.) Jeanneret, Samuel, Ju-
 ventuti.
 Rolli, Marthe, tailleuse.
 Barbier, Pierre, combust.
 Arnould, Arnold, remont.
 Pictet, Edmond, commis.
 Bourquin, Maur., mécan.
 7 Vuagneux, Albert, prop.
 Gentil, Philippe, ressorts.
 Laval, Elie, remont.
 Ducommun, Fritz Vve, horl.
 9 Jeanneret-Wespy, L., prop. et
 fab. d'assort.
 Jacot, Louis, manœuv.
 Nicolet, Arm., fab. de cadr.
 Spinner, Ami, graveur.
 Guibelin, René, commis postal.
 Sutter, Fritz, commis post.
 Mathey, G.-Alfred, grav.
 Hachen, Richard, emp. mag.
 Roulet, Ls, assortim.
 17 Zysset, B., prop., mécan..
 19 Hoirie-Etienne, Julia, propr.
 Etienne, Albert, encaiss.
 Stegmann, Vve, s. profess.
 21 Lauener-Stæhli, Chs., prop. et
 chef bur. postal.
 Sengstag, Arm., commis.
 23 Leuthold, Emile, prop.
 Bron, Antoinette mén.
 Leuthold, Chs-Ele, horlog.
 25 Les enfants de Jean Lora, pr.
 Etienne, Paul, remont.
 Lora, Jean, peint-gyps.
 27 Baumann-Jeanneret, Fritz, pr.
 et négociant.
 Jeanneret, Vve, Lucie, ménag.
 Baumann, Charles, négociant
 en combustible,

Jolimont (Rue)

Sans numéro.

Josué Amez-Droz (Rue)

- 7 Commune, propr.
 Kernén, Paul, agricul.
 Peter, Rodolphe, boîtier.

Jura (Rue du)

- 4 Taillard, Adrien, pr. et épicer.
 Dubois-König, J., professeur
 gymnastique.
 Zingg, Aug., s. profess.
 Roulet, Alb., émail.
 6 Zeltner, Pierre, Hoirie, propr.
 Zeltner, Mathilde, institutr.
 Zehr, Paul, ressorts.
 Hodel, Albert, graveur.
 Zeltner, G., commis-post.
 Jobin, Berthe Vve, guill.
 Zeltner, Arn., graveur.
 Fleury, Léon, remont.

Léopold Robert (Rue)

- 2 Rodde, Antoine-Emile, propr.
 et café-brasserie.
 Schwaar, Didier, fonct. cant.
 Ducommun, René, émail.
 3 Commune, Hôtel d. services
 judiciaires.
 Juge de paix.
 Greffe de Paix.
 Office des Poursuites.
 Office des Faillites.
 Greffe du Tribunal.
 Registre du Commerce.
 Cadastre.
 Prud'hommes.
 Autorité tutélaire du district de
 La Chaux-de-Fonds.
 Office du travail.
 Bureau Président Tribunal.
 Correspond. Assist. Bernoise.
 Zwahlen, Sel, concierge.

- 4 Ducommun, Alf. propriét. et faïence.
Weill-Blum, Léop., négoc.
Etude H. Jacot, notaire & Chédel, avocat et notaire.
Stockburger, Charles, achev.
Stoll, W., mercerie.
Vuille, Emile, remont.
Pauli, Henri, emboît.
Wiguet, Lina Vve, ménag.
- 6 Société Anonyme, prop. (Gér.) A. Guyot, Paix 39.
Pategay, Vve, s. prof.
Steiger, Adolphe, domest.
Humbert-Droz, Jtte, instit.
Reguin, Laure, ouv. fabr.
Thiébaud, E., tabacs et cig.
Mairet, Ed., restaur. antialcool.
Bourquin-Rubin, Bertha.
Droz-Piguet, Jules, ouv. ress.
- 6a Société Anonyme. (Gérant) A. Guyot, Paix 39.
Entrepôts Chs Nuding.
- 7 Lambert, Julien et Ls-And., pr. (Gér.), W. Rodé.
Vuagneux, P., pharmac.
Jeanrenaud, Tell Vve.
Antonin et Cie, install. gaz et électricité.
Brandt-Spilger, Maria, coutur.
Reymond, William, graveur.
Weil, Camille, commis-voyag.
Grandjean, Hyppol., peint.
- 8 Société Anonyme, prop. (Gér.) A. Guyot, Paix 39.
Succursale des Postes.
Monot, Gges-Adolphe, commis.
Mandowski, E., confections-meubles.
Gostely-Nydegger, A., chapel.
- 8 Mathey, Aug., automob.
Bacharach, Louis, médecin.
Bois, Alfred, agent police.
Graden, W., imprimeur.
Chopard, Henri, commis.
- 8a Société Anonyme, prop. Nuding, Charles, entrepr.
- 9 S. A. Immob. des Reçues, prop. Banque Perret & Cie.
Mathey, Aug., autos. huile.
Gindrat, Ernest, chef de fabr.
- 9a S. A. Imm. des Reçues, prop. Frantz, Arthur, fabr. de boîtes.
- 10 Société de Banque Suisse, pr. Knecht, Aug., concierge.
- 11 Brunswick, D., propriét.
Picard & Hermann, fab. d'horl.
Brann, Julius et C^o, bazar.
Hermann, Moïse, Vve.
Lokschin, Simon, horl.
- 11a S. A. Imm. des Reçues, prop. Glohr, Hermann, voitur.
- 12 Brendlé, Hri, prop. et négoc.
Picard Henri et Frère, fourn. d'horlog.
de Villars, chocolats.
Zuckermann, Leiba, horlog.
Meyer, Arthur, courtier.
Dumont, Chs, coiffeur.
Gérol Watch Cie, S. A.
- 13 Bantlé, A., propr. et hôtelier.
Hôtel de la Fleur de Lys.
- 13bis Béguin, Chs, prop. et pharm.
- 14 Hæfeli Ges et Fritz, prop. Hæfeli et C^o imprim.-lith.
Chapatte-Maladet, Marie.
- 14a Pluss, A., boulang., propr.

- 15 Moritz, Wilh., prop. et chap.
- 16 Hæfeli-Huguenin, Rod., propr.
Hæfeli, librairie et papeterie.
Jærin, Hans, techn. dent.
Ètevenard, Paul, boîtier.
Robert-Hæfeli, Mme, employée
de magasin.
- 17 Ulrich, G.-Ad. et G.-Ch., prop.
Ulrich, Otto, brasserie.
Atelier du magasin Ségäl.
Carrera, Vincent, coupeur.
- 17a Jeanrenaud, Ali, prop. et fab.
d'anneaux.
Laubscher, Chs, pend.
Dupan, Pierre, commiss.
- 18 Union de Banques Suisses,
propr. et banq.
Amstutz, Charles, encaisseur
de banque.
Von Allmen, Léop., manœuv.
Rieckel-Rochat, H., Vve.
- 18a Rozat-Muller, Mme, pr.
(Gérant), A. Jeanmonod.
Hirschy, Alfred, repass.
Marchand, Charles, man.
Mattei, Franç., men. (atelier).
Droz, Alfred, remont.
Graber, William, mécanicien.
- 18b Rozat-Muller, Louis, prop.
(Gér.), A. Jeanmonod.
Tosalli, Angèle, Vve.
Weiss-Maurer, Emma, coutur.
Muller, Marianne, Vve.
Abegglen, Gottfr., empl. tram.
Moto-Garage S. A.
- 19 Kreutter, J.-J., prop. et pos. de
glaces.
Heimerdinger, Jacq., coiff.
Moritz, Wilhelm, chapell. (mén.)
Bader Alb., fab. d'horl.
Barben, Edmond, tab. et cig.
- 19a Kreutter, J.-J., prop.
Grossen, Fritz, bouch.
Corsini, Ls, maçon.
- 19b Kreutter, J.-J., prop.
Junod, Ges, serr. L'Arsenal.
- 20 Kocher, Jean-Alb., Hoirie, prop.
Kocher & C^o, magas. de l'Ancre.
Kocher, Jean, négoc.
- 21 Tirozzi, Louis, prop. et mag.
de porcelaine.
(Gér.) Jaquet & Thiébaud.
Strate, Ch., passement.
Blandenier, Oscar, manœuvr.
Dellenbach, Hector, Vve, mén.
- 21a Tirozzi, Louis, prop.
(Gér.) Jaquet & Thiébaud.
Richard, Alb., grav.
Mauron, Louis, portef.
- 22 Grosjean, Amélie et Henri
Constant, propriétaires.
Löwer, Alfred, avocat.
Witschy, F.-H. mag. musiq.
A l'Alsacienne, confect. modes.
Publicitas, S. A.
- 23 Desbœuf, A., Vve, prop. hôtel.
Hôtel de Paris.
- 24 Ulrich, frères, prop.
Dreyfuss, Moïse, f. d'horl.
Hirsch, Maurice, fab. d'horl.
Bertrand-Schaller, E., café-bras.
- 25 Ullmann, Benoît, prop., et mag.
blanc, 1er ét.
Moroni, Martin, plâtrier.
Tribolet, Charles, laiterie.
Schneider, Edouard, courtier.
Schenk, Louis, empl. aux S. I.
Zürcher, Alice, négociante.
- 25a Martin-Montandon, C.-A., pr.
et lithogr.
Hurni-Weber, H., Vve, sertiss.
Droz-Montandon, Ed., fournit.
Lovis, Robert, coiffeur.
Lovis, Alvina, coiffeuse.
Ullmo, atelier de tailleur.
Jäck, Robert, rem.

- 26 Bachmann, Jules, propriét. et nég. fer.
Pagnard, Arthur, pension.
Bellak, les fils de Julius, fabr. d'horlogerie.
- 27 Cuanillon-Savoie, C.-E., prop. Robert, Paul, agent de droit.
Cuanillon, F.-A., rentier.
Borel, Alfred, primeurs.
Parel, Hri. pharmacies Réunies.
Weill-Bernheim, M., opticien.
- 28 Crozat, Elie, Vve, prop. (Gér.) Blanc, A., L.-Rob. 66.
Wille, Henry, libraire.
Gelbfisch, Samuel, rep. horlog.
Fontbonne, Léon. prof. mque.
- 28a Crozat, Elie, Vve, prop. (Gér.) Blanc, A., L.-Rob. 66.
Valdrini, Giovanni, serrurier.
- 28b Crozat, Elie, Vve, prop. (Gér.) Blanc, A., L.-Rob. 66.
Droz, Josué, fournit.
- 29 Société du Théâtre, propr. Théâtre.
Grisel, Arnold, confis.
Canton, F., chapellerie-fourrur.
Schelling, Léon, tab. et cig.
Tea-Room et Foyer.
Nicolet, Albert, marchand vins.
- 30 S. A. immeuble Ld Robert 30, propriét.
Kohler-Barbey, Ch. Vve, doreur.
Muller, Oscar, commis.
Muller, Léa, Mme, coiff.
Ullmo, Paul, confection.
Kohler, Marcel, représ.
- 30a Union de banques suisses, pr. Roth, Arnold, café-brasserie.
- 30b Union de banques suisses, pr. Maspla, Antonio, café-brass.
- 31 Perrochet, Chs, prop. et Dr-méd.
- 32 Union de banques suisses, pr. Biberstein-Chollet, Elisa.
mercerie et lingerie.
Lévy, Isaac & Dreyfus, Armand, Gde-Maison.
Dubois, Bertha Vve, pension.
Kautz, Jean, tailleur.
Matthey, Julien, concierge.
Ries, Gaston, horlog.
Dubois, Henri, comptable.
- 32 Benoît-Morel, Y, desservante
Syndicat des fabricants suisses de montres or.
L'Information Horlogère Suisse.
- 32a Maspla, Antoine, pr. Café du Commerce.
Zaugg, Gustave, tenancier.
Binggeli, Ferdinand, menus.
Schwab, Gérald, cisel.
Auberson, Robert, magas.
Perret, Madeleine, ménag.
- 33 Juvet, L.-Albert, prop., fabriq. d'horlog.
Raus, F. Vve, m. chauss.
Richard, R., fils, bij.-orfèvr.
Fischer, Joséphine, ménag.
Jacot-Guillarmod, René, not.
Jacot-Guillarmod, R. & A., av.-notaires.
- 34 Neuchâtel, l'Etat, prop. Préfecture.
Bureau du Chef de Section.
Bureau de l'aide-géomètre cantonal.
Matthey, Oscar, planton de la préfecture.
Stadlin, Ed., imprim.
Inspectorat des apprentiss.
Chambre cantonale du commer.
Inspect. des contributions.
Commission de taxation.
Office cantonal de conciliation.
Weill-Blum, à « L'Economie ».
Dérobert, Mme, tailleuse.
Halles Centrales.
Brunner, A., laiterie.
Isakovitz, Sch., horlog.
- 35 Juvet-Calame, Success., prop.
Bloch, Samuel, Au Bon Génie.
Bourquin-Lindt, Emma, Vve, s. profession.
Dubois, Chs-Osc., gérant.
Robert, Jules-Numa, Mme, coiff.
Stapfer, Alb., comptable.
Robert, Jules-N., assur. (bur.)
- 36 Caisse d'Epargne, prop. Ségal, Jques, conf. tissus, meu.
Ullmann, Vve Léon.
Burki, Constant, conc.
Banque Cantonale, service des titres et coupons et d'épargne.

- 37 Allemand, Ernest, prop.
Allemand, E. & Co, mag. de blanc.
Ducommun, A. & Cie, magasin caoutchouc.
Montandon-Bandelier, A., horl.
Montandon, Léop., horlog.
- 38 Lévy, Léon, prop. et gr. farine.
Spichiger, & Cie, Halle aux tap.
Picard, Th., fils, fab. d'horl.
Huguenin-Sagne, horl.-bij.
- 38a Lévy, Léon, propriét.
Entrepôt de mbles, J. Ségal.
- 39 Hoirie-Meyer, propr.
(Gér.) Blanc, A., L.-Rob. 66.
Blum, Vve Louis, s. profess.
Bourquin, Dr A., pharmac.
Baehler, Vve, installat. gaz et électricité.
Margot, Eug., pos, mécanism.
- 40 Robert-Nicoud, les enfants de
Chs-Ami, prop.
Weill & Cie, fab. d'horl.
Robert-Nicoud, A., f. d'horl.
Dubois L. & Cie, m. blanc.
Wagner, Chs, mag. chauss.
- 41 Hoirie, Matile, propr.
(Gér.) Hofer-Matile, Fr.-C. 13-15.
Redard, Juliette, coutur.
Kramer-Breguet, Rob. méc.
Breguet-Fallet, Fanny, mén.
Lonstroff, J., caoutchouc.
Bourquin, Dr A., pharm., (mén).
Matile-Rimathé, Gges, Au Bon Marché.
Gentil, Léonie, prof. piano.
Gentil, Mathilde, dem. mag.
Huguenin, Mathilde Vve.
Banz, Fréd.-Jos., commiss.
- 42-44 Landry, les Fils de Pierre, propriétaires.
Bazar, Panier Fleuri, succurs.
Joliat, Henri, docteur.
Borel, Henri, horloger.
Scheimbet, Const., horlogerie.
- 43 Bolle, not. et gérant.
Librairie Coopérative.
Vuille, Ernest, cadrans.
Cossali, Attilio, nég. horl.
- 45 Robert-Hänni, Ariste, prop.
Weber, Georges, tab., cig.
- 46 Banque cantonale, prop.
Grandjean, P. Vve, comm.
Stauffer-Son, & Cie, f. d'horl.
Sandoz, Alfred, horl.
Ducommun, Henri, Vve.
Balland & Cie, pend-anneaux.
Audétat, Louise, empl. téléph.
Hutter, Chs, techn. dent.
Dreyfus, Armand, Old England.
Perrenoud, Blche, ouv. ébches.
Ferrat-Nardin, Mme, modes.
- 47 Bloch, Jules, prop.
Weil-Naphtaly, M., confect.
Weil, Michel, négociant.
- 48 Banque fédérale (S. A.) prop.
A. Jeanneret & Albert Rais, avocats et notaires; A. Béguelin, avocat.
Joseph, Marie Vve, ménag.
Muller, Albert, encaiss.
Luthy, Ch., librairie-papeterie.
« La Rationnelle », mag. chauss.
Droz, Louis.
- 49 Sandoz, Ulysse-Hri Vve, prop.
Robert-Rosselet, Mme, représ.
Bloch, Vve Berthe, pos. glaces.
Robert, Philippe, avocat.
Landry, Ida, ménag.
Montandon, Sophie Vve.
Dumont, Chs, remont.
Bächtold, Chr, m. tailleur.
- 50 Banque fédérale (S. A.) prop (bureaux).
Reinert, R., luth. mag. musique.
Lehmann, Marguerite, Vve.
Clément, Henri, conc.
Humbert, Fern., Dr-médec.
Sandoz, Georges-Jules, horlog. et bijoutier.

- 51 Hummel, W., prop. et fournit.
Adler, J., chapellerie.
Stoller, Samuel, post.
Clerc, Amélie, modiste.
- 52 Banque fédérale (S. A.) prop.
Picard, Marx, fab. d'horlog.
(ménage).
Fuog-Wægeli, tab., cig.
Hasler, Albert, concierge.
Mercure, café et chocol.
Robert, Alfred, négoc.
- 53 Hummel, W., fils, prop. et
fournit. d'horlog.
- 54 Grosch et Greiff, propriét.,
Au Printemps, nouveautés.
- 55 Hummel, W. fils, propr.
Bourquin, Marcel, herbor.-péd.
Beyersdorf, Albert, fab. d'horl.
Schweingruber, Ern., mag. bij.
Jacot-Guillarmod, André, avoc.
Société de consomm., chauss.
- 56 Schaltenbrand E. Vve, prop.
Adler, C., Dr-méd.
Liechti, Otto-Ed., conf.-pât.
Monnier, Emile, tab.-cigar.
Ottone, L. & Co, charcuterie.
Bayer, E., teint. (magas.)
Robert, Jules-N., assur.
Nardin, Emile, grav.
Arnould, Pauline, m. coiff.
Muller, Joseph, fab. d'horlog.
DuBois, Jâmes, techn. dent.
Hofmann, Edouard, gain.
Monnier, Marie, concierge.
- 56a Schweizer, E., propriét. et
gérant bouch. Bell.
Bell, boucherie-charcuterie.
Spätig, Lucie, ménagère.
Lovato, Dominique, pianiste.
Menghini, Enrico, restaur.
«Hélios» atel. photogr.
- 57 S. A. La Foncière Centrale, prop.
Bloch fils & Cie, Au Progrès.
confections.
Weber, G.-Ed., entrepr. gérant.
Béguin, Maurice, archit.
- 58 Union immobilière, prop.
(Gérant), H. Danchaud.
Pasche-Gaillard, Hri, commis.
Rech, magasin de parfumerie.
- 58 Braillard, G., fab. d'horl.
Chaikine, J., tailleur.
Prétôt, Lucien, empl. téléph.
Beiner, Julia, Vve, représ.
Robert C. et Cie, fab. d'horl.
Aeschbacher, Henri, concierge.
Meyer, Albert, empl. C. F. F.
Magas. des Serv. industriels.
Wyss, Marie-Thérèse, ménag.
Debrot, John, commis.
Bussièr, Julien, maître d'armes.
Caussignac, Charles, emb.
Aerni, Marcel, fab. d'horlog.
Bräuchi, Marcel, boîtier.
Grether, Alice, épïc.-comest.
Collioud, O., fotogr.
Gutmann & Cie, fab. d'horl.
Tupin, E., empl. mag.
Hagemann, Paul, maître-dent.
Cité Ouvrière & Belle Jardinière, Gds magasins réunis
confections.
Göetschel, G., fab. d'horl.
Rueff, frères, fab. d'horlog.
Billod, C., Mlle, corsets.
Olempi, Jean, fruits et légum.
Rognon, Léon, emboîteur.
Nordmann & Co., fab. d'horl.
- 59 S. A. La Foncière Centrale
propriétaire.
Ditisheim, B. Vve, rent.
Botron-Sunier, Adèle, mén.
Winterfeld, Ant.,
«Au Progrès» confections.
Hoffmann, Marie, ménag.
Chopard, Pauline, s. prof.
- 60 Bloch, Vve de Théod., propr.
et rentière.
Picard, G., f. d'horl. (ménage).
Perrenoud, Donat, techn. dent.
Banque Nationale suisse.
Paillard, Ami, conc.-encaiss.
Braunschweig, Adrienne, rent.
- 61 Brasserie de l'Aigle, S. A.
Robert-Dubois, H., boîtier.
Cartier, Paul, agent d'aff.
Oppliger, Elisa, commis.
Duvoisin, Constance, journ.
Pfister, Mathilde, rochets.

- 61 Widmer, Rosina, ménag.
Petoud, Marc, remont.
Blaser, Paul, café-rest.
- 62 Muller, Louis, prop.
Au Progrès, articles p. mess.
Roulet, Fritz, horlogerie.
Häefeli, Fritz, imprimeur.
Hauser, Werner, relieur.
Schwob, René, fab. d'horl.
Favre, Raoul, empl. gare.
Boichat & Cie, fab. d'horlog.
Hirsch, Jacques-J., dir. machines
à écrire « Yost », succurs.
- 63 Hôtel des Postes.
Administration postale.
Administration Téléphone.
Administration Télégraphe.
Sandoz, Henri, manœuvre.
Mettler, Edouard, concierge.
Caisse nat. suisse d'assurances
en cas d'accidents.
Gogler, Adr., art. peint. (atel.)
Soc. suisse des fonct. post.
Local du personnel.
- 64 Nordmann, J., propr. et rent.
Weyermann, Walther, graveur.
Schlesinger, Alfred, Dr. méd.
Keller, Eug & Cie, inst. de bur.
Wenger, Fritz, emp C. F. F.
Rechsteiner, Auguste, maroq.
Girard, Const. fils, fleurs.
Schmelz, Otto, techn. dent.
Boillot, Chs, représ.
Sulzer, Frères. S.A., chauff. cent.
- 66 Minerva, S. A., propriét.
Boillot, Léon, adm.-gérant.
Tièche, Olgard, « Téco », fourn.
photogr.
Nouveau Cercle.
Wille, Eug., avoc.-not.
Perrenoud, C., pâtissier.
Rotherham & Sons, Ltd, nég.
horlog.
Blanc, Alph., et Clerc, Louis,
avoc. et not.
Ambühl, A., primeurs.
Bloch, Jean-Louis, fab. d'horl.
Hausmann & Monnier, arch.
Huguenin, Jeanné, ménagère.
Salomons Weyl & Cie, horl.
Chédel, Jeanne, commis.
- 66 Besse & Cie, assurances.
Société Générale d'Affichage.
Moba Watch Co S. A., horl.
Société d'escrime.
Tissot, Chs et Fils, S. A., horl.
Simon, J., fabr. d'horlogerie.
The Talis Watch Co, export.
Bernheim et Lüthy, horl. et ass.
Antoine, Georges, fleuriste.
Parel, Léon, pharmacien.
Roth, Alexandre, m. coiff.
Comptoir de la montre Zénith
Trönle, Joseph, tenanc. du Nouv.
Cercle.
Syndicat patronal des produc-
teurs de la montre.
Berton, Antoine, concierge.
- 68 Meyer, Jacques, prop.
Goldschmidt, confections pour
hommes et enfants.
Wallach, D., mag. stock amér.
Morel, Marc, avocat.
Duplain, Estelle, horlog.
Chédel, Paul, ouv. ébauches.
Meyer, Edmond, négoc.
- 70 Société de l'immeuble L.-R. 70.
(Gér.) Jacot-Guillarmod, A.
Ducommun, Charles, fab.
Bloch, Jules et frères, horl.
Beyersdorf, Simon, Vve.
Berberat, Paul, boitier.
de Pietro, Ph., horlog.-bijout.
Bellak, Paul, fab. horlog.
- 72 Gindrat-Delachaux, A., prop.
et fab. d'horl.
Weil, Jean & Cie, Casy Watch
Co, fabrique d'horlog..
Weil, Nathan, Vve
Richon, Emile, technicien.
Muller-Ferrat, bonneterie.
Mathys, Octavie, Mme.
Perrin, Tell et Aubert, Alf., av.
Gervasio, Joseph, négoc.
Pharmacie Coopérative.
Guyot, Emile, pendants.
Moser, Edouard, manœuvre.
- 73 Eberhard, G., prop. et fabr.
d'horlog.
Gutmann, And., fab. d'horl.
Blum, Jules, fab. d'horl.
Marchand, Marcel, atelier, gain.

- 73 Eberhard & Cie, fab. d'horl.
Didisheim, René, fab. d'horl.
Joseph, Const., fab. d'horl.
Wasser, J., concierge.
Braunschweig, Paul, f. d'horl.
Schwob, Salomon, fab. d'horl.
Dreyfuss, Maurice, fab. d'horl.
- 73a Eberhard, G., prop.
Dreyfuss, M.-P. & Co., fab. horl.
Graupmann, Emile, success. de
Erlsbacher.
- 73d Schneider Jules, électr.
- 74 De Pietro, Ph., propr.
Aubry-Schaltenbrand, F., fab.
d'horlog.
Fabrique L.-U. Chopard, horl.
Rueff, Henri, m. bétail.
Petitjean, Jules, tab. et cig.,
papeterie.
Meylan, Emile, remont.
- 76 S. A. de l'immeuble, r. L.-R. 76.
Robert-Gonin, Ch., négociant.
Meyer, Georges, Dr. méd.
Ditesheim-Lévy, J., fab. d'horlog.
(ménage).
Grandjean, Henri, camionn.
vins, pétroles.
Lesquereux, Ges, visit. C.F.F.
Seylaz, Pauline Vve, mén.
Moret, Chs, manœuvre.
- 78 Ulrich, frères, prop.
Perrin, Victor, Vve, fab. d'horl.
Ducommun-Lassueur, Fanny.
s. prof.
Kissling, Paul, fab. d'horlog.
Tolck, Ernest, fabr. d'horl.
Bloch, Elie & Cie, « Elimar »
assurances.
Rey, Paul, café, Br. Métropole.
- 80 Ulrich, frères, prop.
Dreyfuss, S., Vve, fab. d'horl.
Nicolet, Edg., remont.
Amez-Droz, Edg., f. d'horl.
Ulrich, Wilhelm, commis.
Marx A. & Cie, fab. d'horl.
- 82 Meyer, Elie et L., prop.
Bricage, Gabriel, consul de
France.
Meyer, Elie, fab. d'horl.
Lugermann et Morrisson, fab.
d'horl.
Fallet, Louis, graveur.
Lévy-Zivy, Charlotte, Vve, s.
prof.
Bourquin, Ernest, sertisseur.
- 84 Maroni, Pascal, Vve, pr.
(Gérant) Guyot, A., Paix 39.
Chevalley, Pierre, empl.
Chevalley, J.-L., représ.
Meyer, Bertha.
Maroni, Louis, architecte.
Ketterer-Jolidon, Gges, dégros.
Blum, Narcisse, voyageur.
Urlau, Charles, commis.
Vuille, Alice, journalière.
Brunner, Emile, manœuvre.
- 86 Moser-Merz, les enfants, prop.
(Gér.) Blanc, A., L.-Rob. 66.
Roth-Merz, Alb., café-brass.
Duperret, Lucie, mén.
Matthey, Ls-Paul, rem.
- 88 Froidevaux, Jules, Hoirie, prop.
Plaat, Hugo, fab. d'horl.
Gasser, sœurs, épicerie.
Hirt, Albert, empl. C. F. F.
Besse, L.-Alf., inspect. Caisse
nationale.
Coral-Balestra, Giovan, prim.
Mercerat, Henri, négociant.
Dardenne, Paul, pos. cadr.
Moser, Albert, technicien.
- 88a Froidevaux, Jules, Hoirie, prop.
Hostettler, Fritz, contrôl. C.F.F.
Coral, Jean, primeurs.
Bosso, Emma Vve, ménag.
Mercerat et Piguët, négoc. vins.
Bernard, Otto, empl. C. F. F.
Ackermann, Alf., horlog.

- 88a Girardin, Paul, découp.
Droz, Paul, remont.
Godat, Louis, manœuv.
- 90 Hartmann, Alb., propr.
(Gérant) Dubois, Chs-Oscar,
Léopold-Robert 35.
Waelchli, Alfr., boulang.
Paroz et Sengstag, fab. horl.
Goldenthal, D., fab. d'horl.
Bloch, Gabriel, (Vve).
Bloch-Gœtschel, Alb, f. d'horl.
Bloch, les fils de Michel, fab.
d'horlog.
Huilerie « La Gauloise ».
Bloch, Elie, direct. assur.
Cercle Français.
Delaprez, Charles, desserv.
Piguet, Edmond, remonteur.
Bloch, N., négociant.
Neten Watch, fab. d'horlog.
Miche, Jules, voyageur.
- 94 S. A. des Usines Fils de Ach.
Hirsch & Cie, propr. et fabr.
d'horlog. Invar.
Widmer, Charles, concierge.
- 100 Douillot-Marchand, Julie, pr.
(Gér.) Guyot, A., Paix 39.
Ambuhl, Albert, m. de légumes.
Glasson, Gust., remont.
Pétrél, Albert, commis.
Weil, M., huilerie.
Bloch, Laz. Vve, pos. glaces.
Girard, Marie Vve, débris.
Ballimann-Brunner, Cécile.
Chappuis, Vve Claudine, mén.
Burkhalter, Ch., remont.
Jacot, Alfred, remonteur.
Matthey, Vital, remont.
Jeanmaire, Pierre-Hri, domest.
Widmer, Henri, empl. C.F.F.
Brunner, Emma, Vve, ménag.
- 104 Société de l'Immeuble, S. A.,
propr.
Sandoz Fils & Cie, fourn. horl.
- 106 Société de l'Immeuble, S. A.,
propr.
Jampen, Johann, méc.
Sandoz Fils & Cie, fourn. h.
- 109 Picard, fils de R. & Cie, prop.
et Fabr. horl. Invicta.
Guyot, Gust., concierge.
- 109a Entrepôt A. et W. Kaufmann.
- 110 L'Héritier, Marie-M., propr.
Montandon, Numa, empl. gare.
Benoît, Blanche, horlog.
Bonjour, Louis, boucherie,
Chuard, Albert, équarisseur.
- 111 Kaufmann, A. et W., pr.
Brunelli, Henri, man.
Barben, Jean, employé.
Carboni, Giacomo, man.
Frey, Robert, manœuvr.
- 112 L'Héritier, Marie, prop.
Nobs, Fritz Vve, mén.
Jeanneret-Magnin, Ls, remont.
De Pietro, Philippe, remont.
Girard, Fritz, empl. post.
Gerber, Elisabeth, Vve, mén.
Durin, Julia Vve.
- 114 Crédit Mutuel, prop.
Henzi, Robert, maréch.
Bergeon, Fridolin, fais. secrets.
Société de consommation.
Droz-Balmer, Paul, magas.
Bozzone, Joseph, remonteur.
Balmer, Alex., manœuv.
Tripet, Adolphe, boucher.
- 114a Crédit Mutuel, propr.
Henzi, Robt, m. maréchal.
- 115a Sté Suisse du comm. pétrole.
- 117a Droguerie Générale, S. A.
entrepôts.
- 118 L'Héritier, Fréd., propriét.,
entrepôts.
Guggisberg, Paul, commis.
Vuille, Louis, remonteur.
Steiner, Charles, matériaux.
Droz-Georget, ménagère.
Fuhrer, Elisabeth, ménag.
Brawand-Beilharz, Flora.
Hartmann, Albert.
Hausamann, Albert, architecte.
Jaggi, Hans, camionneur.

- 120 L'Héritier, Hortense, pr.
Reichen, Jean, empl.
Humbert-Droz, Ern., boît.
Calame, Louis, acheveur.
Jung-Dubois & Cie, fab. de
boîtes or.
Vaucher, Maurice, remonteur.
Erard, Alfred, boîtier.
Fauser, Fritz, manœuv.
Hess-Tissot, Chs, m. coiffeur.
Von Almen, Ele, employé.
Tenthorey, Léon, matériaux.
- 123 Piguet, Ed., propr.
Calderari, Alex., chantier.
- 126 Barth-Droz, Ges-Albt., pr.
(Gér.), Liechti, Ls, L.-Rob. 130.
Lanz, Ern., méc. C. F. F.
Bernhard, Germain, man.
Boillet, Marcel, boîtier.
Schneider, Alb., empl. C. F. F.
Annaheim, Herm., mécanic.
Schær, Maurice, boulanger.
Notz, Jules, achev.
Guignet, Arthur, horlog.
Vidal, Camille, méc.
Bourquin, Edmond, commis
C. F. F.
- 128 Barth-Droz, Ges-Alb., prop.
Zimmermann, Chs-Auguste,
représentant.
Christen-Stoll, Fritz, remont.
Kägi, Robert, mécanic.
Jacot, Henri, mécanic.
Bichsel, Fréd., remont.
Evard-Perret, Jean, menuis.
Polo, Vve, épicerie.
Miserez, Emile, cordon.
Miéville, Louis, boît.
Wettach, Jâmes, ouv. ébauch.
- 130 Barth, Albert, prop.
Huguenin, Jules, remont.
Forget-Huguenin, H., commiss.
Liechti, Louise, mén.
Liechti-Barth, Ls, lieutenant
de police.
Wuilleumier, Henri, prof. mus.
Ducommun, Arnold, représ.
Perrenoud, Chs, commis.
Joly, Paul, remonteur.

- 130 Guillod, Lina, s. profess.
Froidevaux, Arthur, doreur.
141d Collay, J., prop. et entrepôts.
145 Soc. Anonyme des Grands
Moulin.
147 Pfenniger, C., prop. et sans
prof.
149 Pfenniger, C., propr.
Sté Suisse du Pétrole.
155 Scierie Nouvelle, bureaux.
157 Scierie Nouvelle, scierie.

Liberté (Boul. de la)

(Voir Boulevard de la Liberté)

Bocle (Rue du)

- 20 Nottaris, A., propr.
Gerber, Achille, cantonn.
Aubert, Jules, mécanic.
Schiffmann, Elisabeth, ménag.
Wanzenried, Anna, sage-femme.
Gerber, Edouard, typographe.
Hertig, Léon, ciseleur.
Doebeli, Hans, comptable.
Wirz, Ernest, mécanic.
Dupré, Louis, manœuvr.
- 22 Sté immobilière des Forges,
propr.
(Gérant), Jacot-Guillarmod.
Wuilleumier, César, horlog.
Bürgi, Auguste, cond. mach.
Dubois, Paul, meunier.
Perret, Bertha.
Grob, Jean, scieur.
Muller, Edmond, remont.
Schiffmann, Rodolphe, magas.
Piemontesi, Jean, cafetier.
Bolliger, Emile, secrets.
Petitpierre, Chs, épicerie.

Loge (Rue de la)

- 5 S. A. « L'Acier », prop.
(Gérant) Blanc, Alph., Léop.-
Robert 66.
Cattin, Justin, démort.
Schorer, Rod., ressorts.
Camponovo, Chs, concierge.
Krebs, Rosina, aig.

- 5a S. A. « L'Acier », prop.
Mosimann, Paul, fils, const.
mécaniq.
Société d'Apprêtage d'Or. S. A.
- 6 Vœgeli-Stökli Anna, prop.
Sandoz, Gges, f. pendants.
Grandjean, Marc, remonteur.
Jaquenoud, Louis, empl. C. F. F.
Maurer, Elisa, mén.
Aubry, René, remont.
Geiser, Jean, repass.
Stauss, Charles, grav.
Aubry & Cie, horlogerie.
Brandt, Chs, horlog.
- 7 Gérance A. Jaquet et Thiébaud.
Steffen, Gottfried, commis.
- 8 Loge de l'Amitié, prop.
Chopard, Charles, desserv.
- 11 Sandoz-Gendre, les enfants
d'Edouard, prop.
Durst, Jacob, jardinier.

Manège (Rue du)

- 9 Collège de la Promenade,
Commune, pr.
Gentil, Armand, Vve, conc.
- 11 Loge de l'Amitié, prop.
La Crèche.
Etienne, Achille Vve, direct.
- 14 Vuille, Chs-Alb., propr.
(Gér.) Guyot, A., Paix 39.
Reymondaz, Charles, remont.
Kellenberger, Emile, coiffeur.
Metzger, Georges, cordonn.
Guillarmod, Arth., remont.
- 16-18 Vuille, C.-Alb. prop.
(Gér.) Guyot, A., Paix 39.
Sudmann, Marg., tailleuse.
Schaller, Albert, commis.
Gigandet, Gust., épicier.
Messerly, Ed., chef de train.
Bandelier, Antoinette, Mme,
horlogère.
Joliat, Louis, cond. C. F. F.
Widmer, Jâmes, s. prof.
- 17 Rodé, Wilh., propriét.
Huguenin, C.-A., manœuv.
Choffat, Charles, mécan.
Læmlé, Emile, manœuv.
Rabus, Elisa Vve, journal.
Marzi, Vittorio, manœuv.
Jaquet, Paul, ouv. cadrans.
Chopard, Jules, remont.
Leuba, Louis, man.
Cattin, Rosa, horlogère.
- 19 Rodé, W., propriét.
ZanESCO, Jean, manœuv.
Gogniat, Martin, manœuv.
Soldanelle S. A., fab. cadrans.
- 19a Rodé, Wilh., propriétaire.
Fraschina, Joseph, peintre.
Metthez, Ernest, remonteur.
Mosimann, Ernest, typographe.
Gogniat, Ele, manœuv.
Richard, Marcel, émail.
Widmer, Arnold, remont.
- 20 Krebs-Berger, G., Vve, prop.
Audétat, Ed., empl.
Verthier, Adrien, remont.
- 21 Rodé, Wilh., propriét.
Bloesch, Frédéric, émail.
Petit, Maria, ménagère.
Rodé Frères, décolletages.
- 21a Rodé, Wilh. propriét.
Heussi, Mathilde, ménagère.
Vuille, Julia, s. prof.
Petit, Marc, manœuv.
Schirer, Berthe, conc.
- 21a Rabus, Fritz, Ls, manœuv.
Stalder, Stephan, manœuv.
- 22 Kullmer, Jean, prop.
Eckenweiler, Eugène, bijout.
Mogli, Ant., coiffeur.
Buhler, Vve Laure, aciers.
Scheidegger, Ernest, tailleur.
Tuschér, Albert, serrurier.
Guntert, E.
- 24 Kullmer, Jean, prop.
Jacot, Fritz-Alex., épïc.

Marché

- 1 Imprimerie Courvoisier, propr.
Librairie Courvoisier.
Courvoisier, Alex., photograv.
Lehmann, Ernest, concierge et stéréotypeur.
- 2 La Forêt, S. A., propr.
(Gér.) Dubois, Chs-Osc.
Schmidiger-Boss, Ed., laiterie.
Schlesinger, Benj., horl.
Bourquin, Albert, commission.
Bieri-Meyer, Numa, émaill.
Robert Frères, droguer.
Monnier, Jules, commis.
- 3 Société immobilière, Neuchâtel
Chaux-de-Fonds.
(Gérant) Quartier, Armand,
Fritz-Courvoisier 9.
Müller, Chs, coiffeur.
Muller, Jean, relieur.
Ducommun, Fritz, mécan.
Sté Consommation, épicer.
Augsburger, A., Mme, négoc.
- 4 Banque Cantonale Neuchâtoise, propr.
Bazar du Marché, Sam. Weill.
Marquis, César, rentier.
Hanchoz, Georges, dégross.
- 6 Banque Cantonale Neuchâtoise, propr.
Goetschmann, Raoul, industr.
Kæmpf, Charles, concierge et encaisseur.
- 8 Kaufmann, A. et W., prop,
Kaufmann-Mosimann, A., négociant.

- Kaufmann, A. et W., mag. fers.
Kaufmann, Anna, Vve, s. prof.
Kocher, Jules, remont.
- 18 Commune, propr.
Heusser, Walther, conc.
Police du Feu.
Bureau Ingén. Communal.
Service de la Voirie.
Direction et Secrétariat des Travaux publics.
Service des Bâtiments.
Police des échafaudages.
Commission des Travaux Publics.
Intendance de l'Hôpital.
(Bur. ouv. de 11-12 h. et 2-6 h)
Direction de police.
Inspecteur de police.
Secrétariat de police.
Bureau de l'architecte communal,
- 20 Tribolet, Charles, propr.
Mayer-Hauert, L., mén.
Calame, Cécile, lib.-papét.
Petri, Pio, bijoutier.

Montagne (Rue de la)

- 1 Clinique Mont-Brillant.
Dr F. Descœudres, méd. chir.
Perret, Ruth, direct.
- 2a Jeanneret, Louis-Abram, propr. et direct. fabr.
- 9 Junod, Jâmes, prop. et f. boît.
Spillmann-Schweighofer, Marie, sans prof.
- 12 Grandjean, Henri, propriét. et négoc.
Péclard, Chs, direct. télégr.

Montbrillant

- 1 La Clématite, S. A., propr.
Jaques, Aug. Vve, fabric. verres
de montres « Inca ».
Morin, Auguste, commis.
Darax S. A., fab. horl.
Le Stand S. A., fab. horl.
Jaques, Ed., auto-garage.
Sonex, S. A. fab. d'horlog.
- 2 Sandoz-Robert. Ul.-H., Vve, pr.
Borel, Marc, pasteur.
Hug, Albert, remont.
Flotron & Mæder, fab. ress.
- 3 Breitling, les enfants de Léon,
propr.
Breitling, G.-L., fab. d'horl.
Fab. Montbrillant « Breitling ».
Schlunegger, Ls, fab. ébauch.
Jeanrichard, Paul, commis.
Breitling, Vve Léon, brodeuse.
Flotron, Camille, fab. ressorts.
- 5 Mosimann-Roulet, P.-E., propr.,
Présid. de la chambre Suisse
d'horlogerie.
Mosimann, Paul fils, mécan.
- 7 Soguel-Marillier, Jules Veuve,
propr.
Chappuis, John, fab. d'étamp.
Stæhlin, Arnold, directeur de
banque.
- 9 Dreyfuss, Henri, propr. et fab.
d'horlog.
- 11 Pettavel, Paul, propriét. et
pasteur.
- 13 Bloch, Anna, propr. et nég.
Wolf-Bloch, Emile, négoc.
Bloch, Samuel Vve.
- 18 Lévy, Armand & Gaston. propr.
et négoc.

Moulins (Rue des)

- 2 Bourquin, Camille et G. Léonie,
prop. et m. coiffeur.
Stuedler, Edouard, pivot.
Bourquin, Cam.-Ul., rem.
Flüge, Charles, cordonn.
Quilleret, Adrien, boît.
Bourquin, Ges, remont.
- 3 Hänggi, Jos.-Ls, propr. et entrep.
Marzloff, Emilia, mén.
Bernard, Laure, Vve, lingère.
Favre, Charles, remont.
Wandfluh, Christian, cord.
Weber-Hänggi, Emma, s. prof.
Pfeiffer, Bertha Vve, ménag.
Bauer, Paul-Fern., remont.
- 4 Augsburguer, Louis-Léon, propr.
et fab. de cadr.
Humbert-Droz, Emile, émail.
Wuilliomenet, Charles, ébauch.
Schnegg, Elise Vve, ménag.
Etienne, Arthur, remonteur.
Durig, Fritz, remont.
Méroz, Madeleine, Vve, ménag.
- 5 Hänggi, Jos.-Ls, propr.
Meyer-Stucki, Ern., boît.
Huguenin-Frésard, Chs, rem.
Sandoz, Henri, dégrossis.
Guinand, Gges, mécan.
Erard, Numa, commis.
Viennet, Edouard, ouv. ressorts.
Klopfenstein, Fritz, grav.
Benguerel, Vital, remont.
Pelletier, Oscar, boîtier.
- 7 Société de l'Immeuble Lanfran-
chi, propr.
(Gér.) Jacot, H., L.-Rob. 4.
Zurbuchen, Gaston, commis.
Baertschi, Ernest, pendants.
Favre-Monnier, Arthur, boît.
Junod, Louis, boîtier.
Boss, Christian, gainier.
Ochsner, Ch., ébéniste.
Droz, Georges, facteur.
L'Eplattenier, E., pâtiiss. et
mag. de cigares.

- 7 Lanfranchi, Jos., menuis.
Laiterie coopérative.
Antonin, Adrien, électric.
- 8 Gübler-Huguenin-Virchoux,
Nelly-Mélina, prop.
Huguenin, Esther, ménagère.
Parel, Arthur, manœuv.
Gubler, Paul, dégross.
- 10 Gutknecht, Jacob, prop.
Bandelier, Vve Anna, mén.
Dubois, Jules-Aug., horlog.
Dubois, Mélanie Vve, s. prof.
- 12 Aeschlimann, Fritz, prop., café
et charcuterie.
- 20 Stegmann, Hoirie, propr.
(Gér.) Blanc, A., L.-Rob. 66.
Bernhard, Anna Vve, ménag.
Johner, Sophie, journal.
Descombes, Alb., commiss.
Dumont, Louis, remont.
- 22 Montandon-Calame, Lre, prop.
Weber, Albert, mécanic.
Stauffer, Jean-Ulr., ressorts.
Laager, Elise, aiguilles.
Racine, Ls-Léon, décorat.
Abisetti, Elivezio, peint-gyp.
Doleyres, Lse, ménag.
Montandon, Jules, canneur de
chaises.
- 24 Jeanmaire, Adrien, propr.
Fabriq. de la Charrière, S. A.
fourn. horlogerie.

Neuve (Rue)

- 1 Leuzinger, F.-L., prop. et nég.
Jaquet, Félix, Vve, régleuse.
Wilhelm, Franz, nouveautés,
trousseaux.
Leuzinger, Lucie, sans prof.
Verro, Maria-Rosa, comptable.
Kocher, Fritz, bijouterie.
Savoie, Paul, remonteur.
Chapatte, René-Oscar, man.
Magasin de broderies,
Les Pierrots, H. Robert.
- 2 Sandoz, Hoirie, prop.
(Gérant) A. Jeanmonod.
Sandoz fils & Cie, fournit.
Lévy, Charles, magasin Conti-
nental.
- 2 Spahr, Albert, pendants.
Kureth, Ls, mécan.
Lévy, Emma, ménag.
- 3 Sté des Gds Magasins de
l'immeuble, propr.
Mentha, Pauline, Vve.
Mentha, Chs, négociant.
Bouverat-Boillat, A., horlog.
Pategay, Jeanne, ménag.
Huguenin, Jeanne, tailleuse.
Meyer, Emma, dem. magasin.
Aubry, Arthur, fab. horlog.
Grumbach, J. coiffeur.
Mentha & Cie, mode et bazar.
Wilhelm, Chs, proc. banque.
Wilhelm, Franz, tapis-trouss.
Humbert, Tell, teinturier.
Hämmerli, Fritz, empl. au tram.
Huguenin, Henri, comptable.
- 4 Cuche, H., Hoirie, prop.
Jeanmaire, Alb., ach. échap.
Brandt, Eug., comestibles.
Robert-Tissot, R., boisel.-vann.
Racine, Henri, représ.
Kühling, Christ., droguerie,
représentant.
- 5 Roulet, Enfants, propr.
(Gérant) Humbert, Marc.
Berger, Emile, mag. chauss.
Loosly, Ernest, menuisier.
Bornoz, Paul, représ.
Sandoz, Paul, boulang.
Maison Séchehaye, nég. vins.
Augsburger, A., Mme, comest.
Paumier, Alcide, manœuv.
Simonin, Juliette, Vve, coiffeuse.
Maillardet, Emma, sav. de boîtes.
Stüssi, G., Mme, journaux.
Etienne, Charles, boîtier.
Leuenberg, Anna Vve, mén.
Rouèche, Marie, finiss. boît.
- 6 Ulrich, frères, prop.
Moritz-Blanchet, G., teint.
Dubois, Georges, remont.
Mathez, Aline Vve, f. d'horl.
Ulrich, Aug., Vve, café-bras.
Robert-Tissot, Marc, vann.
- 7 Rickli-Balsiger, Ul., prop.
Kläui, Hans, confis. pâtiss.
Cattaneo, Giovanni, gyps.
Buttikofer, Léon, commis.

- 8 Société Anonyme, prop.
(Gér.) A. Guyot.
Boss, Heinrich, boîtier.
Rickli, Gottfr., sans prof.
De Blaireville, Aug., garde com.
Indermühle, Arn., cais. de banq.
Kramer, Edmond, bij.-joaill.
Fleischmann, Ern., coiff. dames.
Tuscher, L. et fils, m. chauss.
Consulat de France.
Adler, Jacques Vve, s. prof.
Siegfried, Adrien, commis.
Cie Singer, machines à coud.
Petitpierre, Chs, denr. colon.
Châtelain, Rob., visiteur.
Grèverè, Jacques, fournitures.
- 9 Grandjean, Hoirie, propriét.
Pharmacie Coopérative.
Leuba, Henri, Vve, fab. d'horl.
Matthey-Jaquet, P., fab. horl.
Matthey-Juvet, Adr., fab. horl.
Whitley, H.-E., mag. anglais.
- 9a Grandjean, Hoirie, propriét.
Entrepôt de la pharmacie coopérative.
- 10 Weill-Blum, les enfants de
Benjamin, propr.
(Gérant), Quartier, Armand.
Botteron, Numa, café.
Fotton, E. Vve, m. légumes.
Egger, Margretha, tricotage.
Meyer-Verthier, Lucie Vve,
prof. piano.
Rickli, Emile, boîtier or.
Bloch, Achille, soldeur.
Bourquin, René, guilloch.
Brunner, Johann, domestique.
Hunsperger, Rosé, pierr.
Aellen, Louise, ouvr. fabr.
- 11 Société de banque suisse, pr.
Bloch, Achille, négociant.
Bingquely & Courvoisier,
(London) bureaux.
Perret-Ducaire, G., primeurs.
Sandoz, Hermann, emboît.
Thiébaud, Marcel, termin.
Kurz, Marcel, fourreur.
Weber, A., tricotage.
- 12 Metzger-Weill, Max, prop. et
boucher.

- 12 Muller, Jean tab. cigares.
Grandjean, Chs, boît.
Eberhard, Jeanne Vve, aig.
- 14 Imprimerie Courvoisier, propr.
Matthey, Gaston, commis.
Maire, William, voyag.
Beck, Léopold Vve, mag. mus.
Courvoisier-Biehly, A., Vve.
Gonset, Vve Zélie, rentière.
Schiller, J., tabacs et cigares.
- 16 Schanz, Louis, prop. et s. prof.
Buffat-Leuzinger, H., fab. horl.
Landry, Pierre, négociant.
Spitznagel, Charles, coiffeur.
- 16a Schanz, Louis, prop.
Imprimerie, Courvoisier.
- 18 Société immobilière Neuchâtel,
Chaux-de-Fonds.
(Gérant) Quartier, Armand,
Fritz-Courvoisier 9.
Wolf, Ph., fab. d'horlog.
Muller, Edwin, tab. et cigar.
Stuedler-Moritz, Cl., corsets.
Stuedler, Henri, remont.

Nord (Rue du)

- 1 Stoller, Charles Vve, propr.
Parel, Armand, cordonnier.
Thiébaud, Lucie, coiffeuse.
Wuilleumier, Gast, ach. échap.
Leuba, Louis, laiterie.
- 3 Nussbaum, Ls-Ferd., prop.
Stünzi, Georges, mécanic.
Gonseth, Paul, mécanicien.
Jung, Philippe, grav.
Sahli, Emile, ressorts.
Bringolf, Emile, décott.
Meylan, Julia Vve, pos. quant.
Brandt, Ch., échap.
Jaquet, Abram, acheveur.
- 5 Cart-Guignard, Eug.-A., Vve.
prop. et mén.
Girard, Fritz, remont., pendu-
lier communal.
Herren, Fritz, doreur.
- 7 Jeanrichard, Albert, Vve et ses
enfants, prop.
Delachaux, Maria, Vve, mén.
Boillod, Jules, secrétaire Direct.
de Police.

- 7 Coopératives, Réunies.
Jodelet, François, boîtier.
- 9 Lazarini, Joseph et ses enfants
 propr.
(Gér.) Dubois, Ch.-Osc., Léop.-
Robert 35.
Grisel, Emile, f. aiguilles.
Lardon, Jules, manoeuv.
Paux, Charles, commis.
Andrié, Alb., hom. d. peine.
- 11 Ochsner-Glöcker, Jac., prop.
(Gér.) Dubois, Chs-Osc., Léop.-
Robert 35.
Ducommun, J.-E., pos. glaces.
Tuscher, Chs., facteur.
Grabber, Alb., secr. Ch. cant.
de commerce.
Ducommun-Perrenoud, Jules,
remont.
- 13 Ochsner-Glöcker, Jacob, pr.
(Gérant) Dubois, Chs-Oscar,
Léop.-Rob. 35.
Kaiser, Jean-A., boîtier.
Evard, Charles, graveur.
Hippenmeyer, Jacob, typo.
Baur, Louisa, journalière.
Hoppler, Arnold, commis.
Ducommun, Ulysse, remont.
Winkelmann, Fritz, tourn.
Kohly, Chs, boîtier.
Von Känel, Edgar, magasinier.
- 15 Clivio, Ruspini, Jules-H., prop.
(Gér.) Jacot-Guillarmod, R.
Riat, Franç., pos. cadrans.
Calame-Pierrehumbert, Henri.
remont.
Châtelain, Léonie, Vve, sertis.
Bertschy, Marie, gérante,
Becker, Léon, échapp.
Riat, Joseph, achev.
- 17 Clivio, Henri, prop. et entrep.
(Gér.) Jacot-Guillarmod, R.
Société de consommation.
Jaccard, Paul, inspect. appren.
Schaad, Emile, chef serv. post.
Monnier, Armand Vve, mén.
Messerli-Alber, Chs, pos. gl.
- 25 Robert-Stark, C.-L. Vve, prop.
Girardin, Anna Vve, ménag.
Rastberger, Gottf., emboît.
Paumier, Jules, boîtier.
- 27 Cuenat, Jean, rem. et Joly, J.-A.,
 propr.
Mino, Louis, menuisier.
Joly, Justin, remonteur.
Challandes, Gaston, dégross.
- 29 Steudler, Ern. et fille, prop. et
 rhab.
Brandt, Eug., grav.
Burri, Henri, boîtier.
Schreier, Emile, boîtier.
Christen, Edouard, rem.
- 31 Monard, Ele, propr. et s. prof.
Jeanbourquin, Arth., secrets.
Robert, Alcindor, horlog.
Girardin, Jeanne, nickeleuse.
Monard, Albert, prof.
- 39 Société Anonyme, prop.
(Gérant) A. Guyot, Paix 39.
Cattin, Alcide, man.-boîtier.
Weber, Emile, ouv. ressorts.
Chopard, Louis, ach. d'échapp.
Gerber, Anna, ménag.
Erni-Graff, E., m.-serrur.
Lehnen, Ad., fondé de pouv.
Fankauer, Fritz, fab. secr.
Ablitzer, Marie, mén.
Vaucher, Ami, Vve, ménag.
Aeschbacher, Emile, commis.
- 41 Société Anonyme, prop.
(Gér.) A. Guyot, Paix 39.
Schindler, Ernest, boîtier.
Dubois, John, commis.
Magnin, Georges, fourn.
Hofstetter, Albert, remont.
Bertschi, Emile, boucher.
Petermann, Paul, repass.
Durig, Emile, boîtier.
Besson, Arth., achev. échap.
Droz, Paul, horloger.
Châtelain, Arth., mécanic.
- 43 Immeuble Nord 43, S. A., prop.
(Gér.) Frossard, Hri.
Thiébaud, Edouard, commis.
Römer, Emile, commis.
Schubbach, Arthur, boîtier.
Ducommun, Paul, repass.
Zaugg, Hermann, décoll.
Frossard, Hri, compt.

- 43 Parel, Vve Elmina, journal.
Humbert, Numa, caiss.-bque.
Eigenheer, Ernest, archit. com.
Rickli, Chs, ressorts.
- 45 Immeuble Nord 45, S. A.
(Gér.) Frossard, Hri, Nord 43.
Frossard, Léon, remonteur.
Aubry, Aster, remont.
Mutti, Adrienne, taill.
Vuilleumier, Edouard, commerc.
Vouga, Jean, menuisier.
Droz, Charles, remont.
Durig, Henri, emboît.
Zumstein, Arnold, pivoteur.
Sandoz, Albert, remont.
Luthy, Marie, Vve, ménag.
- 47 Delvecchio frères, prop.
(Gér.) Guyot, A., Paix 39.
Mignolet, Adolphe, méc.
Favre, Jules-H., remont.
Guenat, Alfred, remont.
Sieber, Léon, ouv. ressorts.
Monnier, Angèle, fin. boîtes.
Junod, Esther, giletière.
Léyh, Elisa, mén.
Jaquet, Gaston, représ.
Laubscher, Mathilde, poliss.
Baur, Louis, remont.
Jung, Albert, boîtier.
- 48 Delémont-Jobin, Henri, prop.
et remont.
Robert-Tissot, Ferd., rem.
Huguenin-Bonjour, J., boît.
Robert, César, boîtier.
Dubois, Eugène, typog.
Delémont, Henri, remonteur.
Grobéty, Ls-Eugène, boîtier.
Joly, Arthur, remont.
Guignon, Auguste, boîtier.
Roulet, Ls-Hri, méc.
- 49 Spillmann, C.-R., prop. et fab.
de boîtes. (bureaux)
- 50 Huguenin, F., propr.
Lassueur, Paul Vve, tailleuse.
Boss-Sandoz, Gottf. Vve, épïc.
et ménage.
Nussbaum, Angèle, mén.
Brunner, F.-H., boîtier.
Dubois, Eug., ch. de bur.
Evard, Darcourt, compt.-comm.
- 51 Spillmann, C.-R., prop. et mont.
de boîtes.
Huguenin, Chs, conc.
- 52 Benoit-Monbaron, M., prop.
Benoit-Monbaron, U., boulang.
Pellaton, Paul, sertiss.
Vuagneux, Cécile Vve, ménag.
Nicolet, Jules, remont.
Boillat, Ernest, remont.
Cuenin, Arthur, boîtier.
- 54 Grosjean, Amélie & Hri-Cons-
tant, propr.
(Gér.) A. Guyot.
Jung, Edouard, dégross.
Pictet, Chs, guill.
Zaugg, Léon, boîtier.
Miserez, Lse, ouv. fabr.
- 56 Grosjean, Amélie & Hri-Cons-
tant, propr.
(Gér.) A. Guyot.
Bobillier, Chs, remont.
Kaderli, Hermann, remont.
Riat, Edmond, remont.
Baume, Georgine, sertiss.
Sudmann, Emma,
Perrenoud, Anna.
Von Känel, Edmond, dégr.
- 57 Collège cathol. romain.
Sté cathol. d'Educ. et d'Instr.,
Siège à Vevey.
Larcher, Florentine, directrice.
Berchier, Marie, institutr.
- 58 Grosjean, Amélie & Hri-Cons-
tant, propr.
(Gér.) A. Guyot.
Meyer, Pl, commis-bque.
Steffani, Enrico, md fruits.
Mutti, Robert, ressorts.
Lorcher-Farny, Lucie Vve, pol.
Steiner, Charles, boîtier.

- 59 Monnier, Anna, propriétaire.
(Gérant), Jeanmonod, A.,
Parc 23.
Froidevaux, Olga, régleuse.
Mathys, Jean, ressorts.
Méroz, Eug., sculpteur.
Von Gunten, Walt., secrets.
Cuenin, Philomène, mén.
Monbaron, Paul, man.
Rollier, Ernest, prof. allem.
Schwenter, Rob., voyag.
Weber, Jean, épiciér.
- 60 Kissling, Th., propriét. et fab
d'horlog.
Matthey, Edouard, grav.
- 61 Schönholzer-Schilt, C. Vve, pr.
(Gér.) A. Jeanmonod.
Witschi, Esther Vve. mén.
Meier, Antoine, serrurier.
Péquignot, Henri, remont.
Mojon, Pl, polisseur.
Berger, P.-Ls, fondeur.
Benoît, Pl, profess.
Perregaux, Ls, pasteur.
Delachaux, Ch., émail.
- 62 Nottaris, Ang., Mlle, prop.
(Gérant) Blanc, A., Léopold-
Robert 66.
Kohler, César, horloger.
Naine, Numa, dégross.
Marchand, Eug., joign. d'assort.
Girardier, Lse, mén.
- 62b Nottaris, Ang. Mlle, prop.
Matthey, Ls, bracelets Agnan.
Parrenin, Alexis, voit.
- 63 Messerli, Th., propriétaire et
doreur.
Baume, Ariste, boîtier.
Fetterlé, Alixe, commis.
Bédert, Ernest, rem.
Guy, Paul, fabr. d'horl.
- 64 Nottaris, Ang., Mlle, prop.
(Gérant) Blanc, A., Léopold-
Robert 66.
Eder, Elise, blanchiss.
Kuhn, Jacob, mécanic.
Eggimann, Antoinette, mén.
Courvoisier, Tell, émailleur.
- 65 Calame-Kossuth, prop. et fabr.
cadrans.
Stettler, André, emb.
Chopard, Pl-Emile, horl.
Boillat, Pauline, mén.
Geiser-Muller, E., horloger.
- 66 Nottaris, Mlle, prop.
(Gérant) Blanc, A., Léopold-
Robert 66.
Allenbach, Gges, nickel.
Calame, Edm., manoeuv.
Guex, Alb., man.
Nydegger, Htte, balanc.
Von Bergen, Ele, épïc. et serr.
- 67 Huguenin, et Delachaux, prop.
et fab. de boîtes or.
Huguenin, Ele, mont. boît.
Delachaux-Leuba, F., mont.
boîtes.
Delachaux, Eug., mécan.
Crausaz, Louis, dégross.
GrosPierre-Borel, E. Vve, cadr.
- 68 Nottaris, Ang., Mlle, prop.
Perret-Gentil, Léon, man.
Liengme, J.-Ed., colport.
Biaggi, Attilio, mécan.
Berberat, Conrad, ouv. cadr.
- 69 Cattin, François, propriétaire
et boîtier.
Jeanneret, Hri, rem.
BenguereL, Jules, commis.
Girardclos, Berth., com. post.
Brandt, André, remont.
- 70 Société Anonyme Vve Chs-
Léon Schmid & Cie, pr.
Genin, Léon, concierge.
- 72 Société Anonyme Vve Chs-
Léon Schmid & Cie, prop.
- 73 Schaltenbrand, Jos., (Vve), prop.
Reinbold, L.-H., horlogerie.
Roskopf, Ls, (S. A.) fab. d'horl.
Béguin, Jules, empl. post.

- 73 Blanc, Jules-Aug., décor.
Robert, Vve Ls, mén.
Guenot, Chs, sert.-joaill.
Tissot-Breguet, Alb., boît.
Borle, Marie Vve.
Bertrand, Adrien, négoc.
Favre, Francis, remonteur.
- 74 S. A. Vve Ch.-Léon Schmid et Cie, propr.
- 75 Bourquin-Vuille, Arnold, prop. et fabric. d'horlog.
Délétraz, Jâmes, secrét.-caiss., bur. Contr.
Pfeiffer, Ernest, monteur.
Bonard, Ges, directeur.
Junod-Mercier, C. fab. brasel.
Tissot, Caroline, institutrice.
Belrichard, Alice, institutrice.
- 77 Mathys-Mérian, Jean, Vve, pr. et mén.
Binguely-Droz, Ali, banq.
- 79 Michaud, Albert, propriét. et essayeur-juré.
Gander, Emile, fab. d'horl.
- 81 Gindrat-Nicolet, C., Vve, propr. et rentière.
- 87 Gagnebin, Pl, méd., propr.
Curti, Jules, ing. trav. publics.
Perret-Berner, Chs, banq.
- 89 Riva, J., propriét.
(Gérant) Chs-Osc., Dubois.
Fantoni, Angelo, menuis.
Gander, Em. & fils, fab. d'horl.
Balavoine, Chs, commis.
Breitmeyer-Girard, (Mme), prof. peinture.
Schütz, Ern., mécan.
- 108 Courvoisier, Vve Pl, Hoir. pr. (Gér.) Bourquin-Jaccard, A.
Eymann, Albert, graveur.
Gigon, Jules, graveur.
- 110 Courvoisier, Vve Pl, Hoir. pr. (Gér.) Bourquin-Jaccard, A.
Matthey, Ges, graveur.
Eymann, Henri, compt.
Baillod-Landry, Ed., remont.
Von Kaenel, Elise Vve, mén.
Perret, Chs-Hri, manœuv.
- 111 Gœring-Vuille, E., propr. et fabr. d'horl.
Weber, Bertha, (Vve), commiss.
Junod, Léa Vve, ménag.
Gubler, Jules, compt.
Michel, Jâmes, magasinier.
- 113 Montandon-Calame, Ariste propr. et fab. cadrans.
Juillerat & Guyot, bijoutiers,
Calame-Sulzberger, L., f. cadr.
Rousseau, L.-B., Mme, peint. en cadr.
- 114 S. A. les Planes, propr.
Didisheim, Bern., fab. d'horl.
Hermann, Raphaël, fab. d'horl.
Bloch, Marcel, fab. d'horlog.
- 115 Wægeli-Jæggy, Alice, propr. et nég. tab. et cig.
- 116 Mosimann Albert, prop. et fab. d'horlog.
Mosimann & Cie, S. A. f. d'horl.
Baume & Cie, fabr. d'horl.
- 118 Dreyfuss, Edm., prop. et fab. d'horlog.
- 119 et 121 Favre & Perret, prop. mont. de boîtes or.
Favre, Georges, m. de boît.
Perret, Georges, Vve.
Perret, Alfred, concierge.

- 123 Favre & Perret, prop.
Perret, Edouard, boît.
Reuche, Léon, fab. d'horl.
Wuilleumier, Jâmes, conc.
- 127 Diacon, A., prop.
(Gérant) Guyot, A., Paix 39.
Willener, Paul, cord.
Colomb, Pl, typogr.
Von Allmen, Pierre, concierge.
Robert-Grandjean, P.-H. Vve,
s. profession.
Humbert-Guinand, Sam., horl.
Guye, Numa, pivoteur.
Perrin, César, cadrans.
Landry, Amélie, poliss. boîtes.
Vermot-Buhler, Ges Vve, mén.
Lebet, Victor, échapp.
Struchen-Wuilleumier, A., re-
monteur.
Cupillard, Albert, pivoteur.
Gygi, Fernand, boîtier.
Bastaroli, Léon, commis.
- 129 Diacon, A., prop.
(Gér.) Guyot, Alfr., Paix 39.
Feutz, Hri, bûcheron.
Diacon, Tell-Aug., man.
Rognon, Gges, remont.
Jeannet, Ami, o-cadr.
Buhler, Albert, sertiss.
Tröhler, Chs, graveur.
Baer, Georges, mécanic.
Reinhard, Henri, émail.
Romy, Arthur, mécanic.
Droz, Eugène, remont.
Etienne, Emile, pos. cadr.
Wuilleumier, Bernard, remont.
Kocher, William, remonteur.
- 133 Vaucher-Weber, Ed., prop. et
institut.
Ducommun, Adolphe, méc.
Kropf-Maillardet, F., comp.
Delapraz, Emile, graveur.
Paris-Fatton, Fs, commis.
- 133 Guinand, Jâmes, empl. C. F. F.
Thiébaud, Georges, boît.
Jeanmaire, Ant., remont.
Mauvais, Marcel, ptre en cad.
Chatelain, Paul, horloger.
Vuille-Mairet, Jâmes, régl.
- 147 Lienhard-Reichen, Rob.-A., Vve
prop. et mécan.
Indermuhle-Ryser, V.-E. compt.
Méroz, Ariste, cadrans.
Eimann, Adrien, compt.
Bärtschi, Aug., fab. d'horl.
- 149 Guisan, Clém. Vve, prop.
(Gér.) Jeanneret et Quartier.
Gendre-Vuille, A., échapp.
Vuille-Debrot, L.-A., rem.
Mairet-Dessibourg, A., rem.
Piccolo, Esther Vve, mén.
Lods-Wuilleumier, Elisa Vve.
ménagère.
Cattin, Henri, remonteur.
Hoffmann, César, sertiss.
Cornu, Eug., mécanicien.
- 151 Guisan-Gentil, Clém., Vve, pr.
(Gér.) Jeanneret et Quartier.
Borle, Amanda, rep. linge.
Magnin, Jean, remont.
Gagnebin, Léon, remont.
Gagnebin, Pl, facteur.
Jeannin, Const., garde-police.
Huguenin, Georges, boît.
Junod, Charles, remont.
Houriet, Henri, remonteur.
- 152 Carnal, Paul, prop.
Syndicor S. A., fab. boît. or.
- 153 Fluckiger-Hegnauer, Fritz, pr.
(Gérant) Dubois, Chs-Oscar,
Léopold Robert 35.
Rieder, Albert, remont.
Fallet, Octavie, mén.
Rieder, William, boît.
Favre, Georges, remont.
Dupan, Paul, commis.

- 153 Gendre, Marthe, ménag.
Von Allmen, Jean, cadrans.
- 155 Fluckiger-Hegnauer, Fritz, pr.
(Gérant) Dubois, Chs-Oscar,
Léopold Robert 35.
Douillot, Louise, ménag.
DuBois, Jâmes, achev.
Henry, Fritz, repass.
Ducommun, Henri, remont.
Henry, Albert, rem.
Bouelle, Joseph, méc.
Probst, Hugo, mécanic.
- 157 Borel, Edouard, prop.
(Gérant) Guyot, A., Paix 39.
Imhof, Walther, ressorts.
Anthoine, Pierre, Vve.
Anthoine, Basile, gain.
Beurret, Alice, ménag.
Wolti-Frick, Marie Vve, journ.
Imhof, Adrien, ressorts.
Voumard, Marcel, remont.
Droz-Jaccard, G., empl. C.F.F.
Maurer, Ed., sertiss.
- 159 Borel, Edouard, prop.
(Gér.) Guyot, Alf., Paix 39.
Wuilleumier, Numa, boît.
Brunella, Jean, maçon.
Eymann, C.-Alf., huissier
Jeanjaquet, Ulysse, soud. ass.
Muhlethaler, Arthur, peintre.
Fasnacht, Arthur, agent. sûreté
Droz, Albert, boîtier.
Evard-Berthoud, Soph., rem.
- 161 Borel, Edouard, prop.
(Gér.) Guyot, A. Paix, 39.
Soguel, Emile, commis.
Brandt, Arthur, commis.
Grosvernier, Emile, boît.
Hirschy, Héloïse, ménag.
Dubied-Jutzi, Elise Vve, mén.
Roulet-Perrenoud, Em., comm.
Droz, Gges, man.-émail.
- 161 Naine, Ariste, photograv.
Ducommun, André, pend.
- 163 Borel, Edouard, prop.
(Gér.) Guyot, A., Paix 39.
Stoll, Germain, boît.
Jeanneret, Ulysse, emboît.
Rérat, Joseph, mécanic.
Berberat, Rachel, Vve. journ.
Coopératives Réunies.
Sausser, Jules, commis.
Sausser, Chs, ressorts.
Vuilleumier, William, boîtier.
- 165 Weber, G.-Ed., propriét.
Stahel, Jean, ébauches.
Henry, Charles, graveur.
Mathey, Chs, repass.
Perregaux, Camille, échapp.
Mack, Charles, remont.
Chapatte, Urbain, doreur.
Huguenin, Henri, échapp.
Barth, Armand, remont.
Müller, Numa, doreur.
Jeanneret, Chs, boît.
- 167 Weber, G.-Ed., prop.
Matzinger, Jacob, m. cord.
Grandjean-Rognon, Fr., man.
Marguerat, Jules, graveur.
Kocher, Fritz, remont.
Hofmann, Jâmes, échapp.
Ganguillet, Fernand, man.
Eimann, Georges, rem.
Rawyler, Chs, pos. cadr.
Augsburger, Alcide, remont.
Huguenin, Pl, dir. de fabque.
- 168 Weber, G.-Ed., propr.
Kirchhoffer, Alf., remont.
Grosclaude, Arm., fonct. post.
Reymond, Arnold, emboît.
Rouiller, Jules, graveur.
Steinmann, Hans, mécan.
Ritter, David, boîtier.
Nydegger, Emile, boîtier.

- 168 Cuche, Arthur, remont.
Droz, Hri, s. profess.
- 169 Weber, G.-Ed., propr.
Hug, Paul, pivot.
Nydegger-Tissot, C., ébauch.
Huguenin, Albert, remont.
Berberat, Alfred, pivot.
Epenoy, Joseph, termineur.
Perrin, Charles, méc.
Quéloz-Beuchat, Léon, achev.
Mathey, Vve Albert, mén.
Aab-Siegfried, F., bijout.
Farine, Ges, remont.
Poyet, Pierre, empl. C. F. F.
Henry, Laure, ménag.
Othenin-Girard, Marcel, rem.
- 170 Weber, G.-Ed., propr. et fab.
horlogerie.
Heger, Adrien, remonteur.
Buchwalder-Bregnard, Elise,
doreuse.
Monnier, Robert, emp. mag.
Racine, Eugène, mécan.
Liengme, Amélia, horlog.
Etienne, Ernest, commis.
Berger, Ed., commis.
Villard, Abel, remont.
Jeanrichard, Arthur, remont.
- 171 Société de l'Immeuble Crivelli,
propriétaire.
(Gér.), Jacot, H., L.-Rob. 4.
«Unitus», Augsburg, B.,
grav. sur acier.
Hertkorn, Jean, graveur.
Chopard, Berthe, ménagère.
Kormann, Jean, mécanicien.
Gindrat, Emile, pâtissier.
Pieren, Ern., cond. C. F. F.
Lebet, Edouard, boitier.
Stehlé, Jules, commis.
Amstutz, Edouard, visiteur.
Jäggi, Emile, emboiteur.
Corlet, Thérésine, ménag.
- 172 Weber, G.-Ed., propr.
Muhlematter, Edm., f. d'horl.
- 172 Girard, Arnold, émail.
Dalcher, Fréd., remont.
Jeanmaire, Arth., soud. assort.
Cuche-Gasser, Adèle Vve, mén.
Steiner, Paul, boitier.
Maillat, Jules, horloger.
Dick, Albert, fondeur.
Maumary, Ali, remont.
- 173 Société de l'Immeuble Crivelli,
propriétaire.
Carnal, Isabelle, Vve, ménag.
Maire, Alice, commis.
Péquigney-Tourdin, G., boît.
Talon, Aug., achev. boît.
Bolle, Alfred, commis C. F. F.
Mayer, Charles, commis.
Vuille, Marcel, commis-postal.
Moser, Hermance, commis.
Saucy-Weber, E., commis.
Notz-Girard, A., mécanic.
Walter, Rob., commis.
- 174 Bandelier-Oppliger, Hoirie, pr.
(Gérant) Dubois, Chs-Osc.,
Léopold-Robert, 35.
Kunzli, Georges, décoll.
Francione, Angelo, menuis.
Calame, René, nicketeur.
Bandelier, Albert, remont.
Lesquereux-Grandjean, Gges,
plant. échappem.
Kussmaul, Ang. Vve, ouvr. f.
Bandelier, Ele, remont.
Glodin, Anna Vve, ébauches.
- 175 Société de l'Immeuble Crivelli,
propriétaire.
Girardbille, Arn., fab. boîtes.
Ferrier, Paul, remonteur.
Fasnacht, Emile, corresp. ass.
Godat, Georges, commis.
Wursten, Louis, boitier.
Vuille, Louis, facteur.
Dällenbach, Georges, émail.
Richard, César, pivoteur.
Girard, Hri, pos. de glaces.
Weibel, Hri, commis.

- 175 Froidevaux, Ali, commiss.
Guinand, Alice, institutrice.
- 181 Amez-Droz, Edouard, propr.
et fab. boîtes or.
Perret, Ch.-Emile, professeur
Pategay, Salom., fab. d'horl.
Cruchaud, Léon, remont.
Matile, Charles, fab. cadrans.
Amez-Droz, Adrien, boît.
Liechti, François, serrur.
Aubry, Hri, boîtier.
Liechti, Jean, dégross.
- 205 Nuding, Chs, prop. et entrep.
- 209 Joly-Boichat, Alph., prop. et
fab. d'horlog.
Saucy, Maurice, remont.
Liengme, Marcel, remonteur.
- Numa Droz (Rue)**
- 1 Hoirie Brändli-Zwahlen, prop.
(Gérant) Dubois, Chs-Oscar,
Léopold Robert 35.
Dumont, Alfred, remont.
Pasche, Emma, Vve, ménag.
Dubois-Muller, P., café-brass.
Geiser, Louis, laiterie.
Gobat, Eug., forgeron.
Decrevel, Lucien, mécan.
Diacon, Paul, chev. échapp.
Montavon, Paul, boîtier.
- 2 Les Coopératives réunies, pr.
Rodé, Wilhelm, industriel.
Weiss-Recorbet, Henri, fabr.
d'horlog.
Lebet, Albert, chev.
Robert, Louis, remonteur.
Voirol, Laurent, fab. d'horl.
Köhly-Simon, L., M. radium.
Eichenbaum, Sal., fab. horl.
Coopératives Réunies.
- 2a Les Coopératives Réunies, pr.
Girard, Paul, remont.
Aubry, Henri, boîtier.
Perret-Burgener, A., ébauch.
Dreyfus, Vve Alice, pl. émail.
Bourquin, Gust., remont.
Nydegger, Albert, bijout.
Monnat, Jos., secrétaire.
Wyss, Léandre, méc.
Mathey, Berth., sellier.
- 3 Brändli-Zwahlen, Hoirie, prop.
(Gérant) Dubois, Chs-Oscar,
Léopold Robert 35,
Junod, Fritz, soud. assort.
Clerc, Joël, man.
Schaub, Jacob, charp.
Salvisberg, H., m. ferbl. (mén.)
- 3a Brändli-Zwahlen, Hoirie, prop.
(Gérant) Dubois, Chs-Oscar,
Léopold Robert 35.
Salvisberg, H., m. ferbl. (a'el.)
- 4 Ambuhl, Alb., prop. et md lég.
Bell, boucherie-charcuterie.
Jeanneret, Armand, encaiss.
Delétraz, Emma, Vve, ménag.
Emery, John, émail.
Spahn, A., visiteur.
Balmer, F.-L., remont.
- 4a Ambuhl, Alb., propr.
Emery, John, émail. boît. (atel.)
- 5 Hildbrand, G., propr.
Hurni, Louis, mach. à coud.
Vuille dit Martin A., Vve, peint.
cadrans.
Tripet-Perret, Robert, dégross.
Brandt, Jules, manoeuv.
Dubois, Louis, emboîteur.
- 6 Calame-Bourquin, Numa, Vve,
propriét.
Aeschlimann, Will., boîtier.
Bernhardt, Marg., sertiss.

- 6 Donzé, Georges, remont.
Guyot-Daum, Ernest, mécan.
Costet, Edouard, peintre en
batiment.
Mach, S., fabr. cercueils, pom-
pes funèbres.
- 7 Eigenheer, Emile, propriét. et
serrurier.
Favez, David, garde communal.
Graber, Ls, boît.
- 8a Edm. Meyer, prop.
Bühler, Gust., couvr.
- 9 Schædeli, Th.-L., prop. et exp.
d'horlog.
Béguin-Jacot, G., charcut.
Giersen, Edouard, achev.
Jobin, Alice, masseuse.
Studer, Fritz, guilloch.
Von Arx, Charles, fonct. post.
- 10 Humbert, Tell, propr., teintu-
rerie, usine et magasin.
- 11 Dubois-Calame, Fanny-H., pro-
priétaire.
Robert-Schneider, Frida Vve,
pension.
Dubois, Jâmes, méc.-dent.
Leuba, Louis, épicier.
Aeschlimann, Jules, boît.
- 12 Humbert, Tell, propr.
Humbert, Louis-Eug., graveur.
Haldimann, Léon, man.
Boss-Barbezat, Pl., boît.
Fête, Jules, méc.
Simon, Léon, boîtier.
- 13 Nicolet-Droz, Fanny, prop.
(Gérant) Jeanneret et Quartier,
Fritz Courvoisier 9.
Meyer, Ferdin., ressorts.
Althaus, Elisabeth, Vve, mén.
Froidevaux, Hyp., remont.
Zwahlen, Arnold, md bois.
Jeanmairet, Elise, tricoteuse.
Augsburger, Angèle, horlog.
Rognon, Héloïse, coutur.
Weber, Ls, manœuv.
- 14 Dubois-Sengstag, Pl.-Eug., Vve,
propriétaire.
Barras, Albert, guill.
Maison Dubois-Sengstag,
émailleur.
Wuilleumier, Adolphe, horl.
Läng, Emma Veuve, ménagère.
Prêtot, Walther, boîtier.
Romanet, Paul, cordonnier.
Ducommun, Pl, étamp.
Châtelain, Henri, achev. boît.
Gasser, Ern., fab. aig.
Matthey, Vital, remont.
- 14 a Stauffer, Jean-G., prop.
Froidevaux, Chs, menuis.
Noirjean, Marc boît.
Introzzi, Achille, couvr.
Roi, Marcel, menuis.
Matthey, Octavie, doreuse.
- 15 Droz, Hoirie, prop.
Bösch, Emile, remont.
Richard-Droz, Emma, Vve.
Grann, Marie, ménag.
Pouillat, Anatole, s. profess.
Duvoisin, Cécile, ouv. fab.
Pictet, Arth., fais. pend.
Bütikofer, Paul, assortim.
- 16 Lesquereux-Peseux, Eug., prop.
et fab. d'horl.
Mobile Watch Co.
Lesquereux & Cie, fabrique
d'horlogerie.
Pauli, Jean, concierge.
- 16a Lesquereux-Peseux, Eug., pr.
Singer, Jean & fils, fab. cadr.
Martin, Laure, ménag.
Wiederkehr & Cie. mécan.
- 17 Courvoisier-Meyrat, prop.
(Gérant) Montandon, Paul,
Intend. hôpital.
Riva, Jean, gypseur.
Jeanrichard, Fernand, boît.
Dubois, Vve Marie.
Mojon, Suzanne Vve, journ.
Pauli, Catherine, journal.
Chapatte, Hermance, fin. boît.
- 18 Lesquereux-Peseux, E., prop.
et fab. d'horlog.

- 19 Commune, propr.
(Gér.) Jeanneret, Sel.
Eymann, Ls-D., remont.
Claude, Emma, ménag.
Ritter, Frédérica Vve, mag. lég.
Nicod, Hélène, mén.
Jeanjaquet, Ulysse, mécanic.
Wuillemmin, Edouard, voyag.
Panissod, Maurice, émailleur.
- 20 Lesquereux, E., prop.
Kunz-Gorgerat, A., remont.
Geel, Werner, fab. d'horlog.
Ducommun, Jämes, Vve.
Andréani, Humberto, man.
Gonzelmann, Pl, commis.
Grandjean-Debelly, Paul, guill.
Jeanrenaud, Jeanne, polis. boît.
- 21 Gagnebin-Bourquin, Berth., pr.
Bisang, Joseph, coiff.
Humbert-Rosset, Jules, rem.
Harder, Camille, commerçant.
Dettwyler, Ad., agent pol.
Frutiger, Marie Vve.
Perrenoud-Aubry, E., industr.
- 22 Simmler, Otto, propr. et poë-
lier-fumiste.
Criblez, Ariste, boulanger.
Froidevaux, Henriette, coiffeuse
Pythoud, Gustave, appareill
- 22a Simmler, Otto, prop.
Silva, Edouard, serrur.
- 23 Amez-Droz, Hoirie, propriét.
Amez-Droz, Henri, voyag.
Dubois sœurs, tailleuses.
Dubois, Paul-E., remont.
Hofschneider, Georges, m. boul.
- 25 Schüpfer, Hoirie, prop.
Perrenoud, Edouard, pâtissier.
Pomey, Edm., comptable.
Perret-Gentil, Alb., emboît.
Paicheur sœurs, repass. horl.
Hauser, Emile Vve, ménag.
Tièche, Olgard, négoc.
Faure, Alice, Vve, ménag.
- 27 Lerch, Louis, prop. et m. ferb.
Reinbold, Charles, boîtier, méc.
Biberstein-Chollet, Elisa, nég.
- 28 Collège primaire, Commune pr.
Monnier, Arth., concierge.
- 29 Schneider et Pantillon, pr.
Jamolli, Aldo, nég.,
Coubey, Chs, commiss.
Hentzi, Louis, graveur.
Calame, Julien, graveur.
Chopard-Scheimbet, Lse Vve.
Holzhauser, Marthe, horl.
- 31 Schneider et Pantillon, prop.
Schneider-Pantillon, J., f. d'horl.
Landry-Egé, Ch., ébauch.
Perret, Albert, masseur.
Pantillon, Z., fab. d'horl.
Girardin-Coullery, Vve, s. prof.
Devaux, Elisa, aig.
Buhler, Henri, profess.
Veuve, Emma, sans profess.
Walzer, Marianne, ménag.
- 33 Schneider, Charles, prop.
De La Reussille, Chs, boîtier.
Moser, Laure, institutur.
Keller, Louis, fab. d'horlog.
Zuttel, Rosa, ménag.
Ritter, Alcide, boîtier.
Droz, Marc, commis.

- 33 Schneider, Louise, commis.
Ryser, Fritz, fab. secrets.
- 35 Schmidt, C.-Léon, prop.
(Gérant), A. Guyot, Paix, 39.
Maire, Maria, régl.
Jobin, Cather., journ.
Gyssler, Henri, ch. électric.
Wuilleumier Frères, fab. d'horl.
Wuilleumier, Chs-Arm., f. d'horl.
Jeanneret, J.-L., dame de mag.
Hertig, Georges, emboiteur.
Righini, Henriette, ouv. ébauch.
- 36 Commune, propriét.
(Gér.) Jeanneret, Sel., Juventuti.
Glauser, Marie, ouv. rochets.
Meylan, Louise Vve, ménag.
Girardin, Maria, institutr.
Pierrehumbert, Paul, régl.
Jeanrenaud, Estelle.
Jeanneret, Rachel, diaconn.
Grandjean, Fanny, s. profess.
Kocher, Rosalie Vve, s. prof.
- 36a Commune, propr.
(Gér.) Jeanneret, Sel., Juventuti.
Eglise évangélique.
- 37 Egger-Buhler, Maria, et ses
enf., prop.
(Gérant) Blanc, A., Léopold
Robert 66.
Wittwer, Walther, émaill.
Lœffel, Fritz, ressorts.
Broccio, Moïse, m. peint.-gyps.
Bozonnat, Mathilde, brod.
Calame, Louisa, mén.
Stucker, Elisabeth, ménagère.
Supper, Eug., électr.
Grossen, Germaine, commis.
Guttman, Gges, emb.
- 39 Simmler, Hoirie, prop.
Simmler, Bertha, aiguill.
Gury, Charles, remont.
Jeanneret, Polybe, grav.
Morgenthaler, G.-A., visiteur.
Grom, Ges, m. cordonn.
- 41 Weber-Hänggi, Emm.-Cat., pr.
Dubois-Weingart, A., rep.
Dubois, Justin, rhab.-horlog.
Steiner, Lina Vve, creuseuse.
Biéri, Léon, dégrossisseur.
Ryser, Jean, sertisseur.
Girard, Ferdinand, fab cadr.
Stockburger, Chs, achev.
Wuilleumier, Arn., remont.
Barben, Jb., s. profess.
- 43 Schneitter, Paul, Vve, prop.
(Gér.) A. Jeanmonod.
Schlageter, Otto, fab. d'horl.
Clerc, Henri, boitier.
Weber, Hermann, fab. d'horl.
Bauer, Chs, fab. de cuvettes.
Schaad, Hans, mécan.
Corthésy, Louis.
Corthésy-Claude, Laure, sage-
femme.
Oswald, Ernest, mécanic.
Baumann, Octavie Vve.
Robert-Spætig, Fçois, horl.
- 44 Usine électricq., Commune, pr.
- 45 Jaccard, Alf., propr.
(Gér.) Perret, Alb., N.-Droz 31.
Société de consommation.
Schmedel-Walter, Carol., s. pr.
Delachaux, Laure, ménag.
Francescoli, Fçois, peint.-déc.
Bourdilloud, Paul, manœuv.
Höchner, Jules, remont.
Ferner, Ernest, nickel.
Huguenin, Herm., prof. éc. horl.
Stocker, Joséphine, tailleuse
pour garçons.
- 46 Gymnase, Commune, prop.
Roulet, Léon, concierge.
- 47 Rufener, Chs Mme, propr.
(Gér.) Jeanmonod, A., Parc 23.
Alexandre, Gabriel, s. prof.
Daum, Barbara Vve, mén.
Morgenthaler, Rob., remont.
Jobin, Marcel, facteur.
Griffon, Paul, m. coiffeur.
Grandjean, Edmond, encaiss.
Clémence, Alb., fabr. d'horlog.

- 47 Brossin, Rose, Vve, ménag.
Viviani, François, mécan.
- 49 Ospelt, Lucien, propr.
(Gér.) Jeanmonod, Alb.
Wuilleumier, Jules, commis.
Hittel, Eugénie Vve, mén.
Evard-Robert, Emma Vve, mén.
Bertschi, Charles, encaiss.
Lutz, Rodolphe, bijout. ♦
Boucherin, Louis, plaq. cuivre.
Brandt-Jacot, Aug., remonteur.
Læng, William, remont.
Racine, Paul, boît.
Rickli, Emma, Vve, mén.
- 51 Roche Mme. propr.
(Gér.) Jeanmonod, Alb.
Ruedin, Fernand, remont. visit.
Barthélemy, Emmanuel, électr.
Maire, Olga, Vve, ménag.
Notz, Auguste, mécan.
Pandel, Edmond, manoeuv.
Nussbaumer, Ernest, négociant.
Varin, Emile, boîtier.
Matthey, Georges, remonteur.
Ducommun, Walt., ess. juré.
- 53 Stebler, Milles, propr.
Rosset, Henri, grav.
Fischer, Cécile, poliss. oxyd.
Sandoz, Tell, emboît.
Bourquin, Marie, débris.
Dubois, Lina Vve, ménag.
Denni, Benjamin, remont.
Perret, Paul, boîtier.
Bodemer, Herm., prof. éc. art.
Othenin-Girard, Benjamin, commis.
- 54 Commune, prop.
Ecole Normale.
Classe enfantine d'application.
- 55 Hoirie de Pierre Perret-Gentil, propriét.
(Gér.) Leuba, Jâmes Vve.
Weller, Chs, tailleur.
Bourquin, Jules-A., boît.
Sutter-Leuba, A., nickel.
Leuba-Perret, Jâmes Vve, nick.
Perret-Gentil, Chs.
Rosenberger, Jtte Vve, poliss.
Bohner, Emile, graveur.
Loosli, Frédéric, remont.
- 56 Colin, Louise et Clémence, pr.
Coullery, Henri, ingénieur.
Séchehayé, Arthur, grav.
Colin, Louise, école privée.
Cartier, Milles, finiss. b. or.
Mesity, Elise, ménag.
- 57 Klopfenstein, Aug., propr. et boulang.
Choffat, Marie, ménagère.
Jacot, Paul-Ern., rh. boît. (atel).
Jacot, Rosalie, Vve, mén.
Gilgen, Jeanne, ménag.
- 58 Les enfants de J. André, propriétaires.
(Gérant) Blanc, A., Léopold Robert 66.
Gigon, René, commis.
Zeugen, Anna, Vve, ménag.
Dubey, Louis, garde police.
Guinand, Lse Vve, ménag.
Ritschard, H., serrurier.
Sengstag-André, Albert, boît.
Augsburger, Arthur, peintre-cadr.
Montandon, Jâmes, empl.
Genzoni, Célestin, marchand de fruits.
- 59 Besançon, Adrien, propriét. et oxydeur.
Raymond, Ch., mécanicien-armurier.
Dubois, Emma, Vve, journ.
Chopard, René, remonteur.

- 59 Classe de réglages (éc. horl.)
- 60 Klinger, Isabelle, pol. et dor.
de cuv.
- 61 Huguenin-Robert, L., prop, et
mont. de boîtes.
Montandon sœurs, pension.
- 62 Amez-Droz-Studler, F., prop.
et fab. de ress.
- 63 Jeanneret, Hoirie, prop.
Jeanneret, Charles, outils et
fournit. d'horlog.
Jacot, Paul-Em., rhab. boît.
Jeanneret, Louis.
Jeanneret, Albert.
- 64 Klinger-Robert, A., propriét.
Gerber, Emile, pendants.
Tripet, Elise, couturière.
Staudenmann, Christ., domest.
- 66 Humbert, Eugène, propriét. et
sertisseur.
Comte, Fd, emboît.
- 66bis Bickart, Félix, prop. et m.
graveur.
Dreyfuss-Metzger, Emile, fab.
d'horlog.
Bloch-Bickart, Jean, fab. d'horl.
- 67 Ducommun-dit-Boudry, Jules,
propriét.
- 68 Bickart, Félix, prop.
Ritschard, Herm., serrur.
Dolleyres, Albert, mécan.
Wuilleumier, Bertr., rem.
Perret, Elisa, institut.
- 70 Guinand, Henri-W., Vve, prop.
Barbezat, Adèle, ménag.
Cuche-Mojon, Ida. Vve, horl.
- 71 Waegeli, Chs, propriétaire.
(Gér.) Guyot, A., Paix 39.
Perrenod, John, nég.
Wille, Eug., avocat (mén.)
Wægeli, Ls, négociant.
- 72 Rode-Steinbrunner, Gab.-Ad.,
Vve, prop.
Meylan, Paul-H., emboît.
Weick-Haldimann, A., guill.
- 73 Kuster-Robert, Adèle, Vve, prop.
Robert-Darbre, G., comm.
Rais, Alb., avocat et notaire.
Dessoulavy, Pl, Vve, laines.
Jeanmaire, Ch., commis postal.
Wuilleumier, Mme, sertiss.
- 74 Matthey, Alc., pr. et typ.
Matthey, Ges, empl, tram.
Storck-Matthey, C., remont.
Linder, A., Vve, légumes
Berthoud, Henri, mécanic.
- 75 Gagnebin-Bourquin, Bertha, pr.
Pilet-Leuba, Fritz, commis.
Meichtry, Edouard, boîtier.
Steinegger, Walther, techn.
Montandon, Louis, remont.
Stehlé, Georges, gainier-encad.
Stegmann, Rose, régleuse.
- 76 Gigon-Talon, Maur., prop. et
remonteur.
Mongrandi, Corinne, régl.
Wyssenbach, Elisabeth et Ruth.
représ.
Imhoff, Jules, boîtier.
- 77 Keller-Jaccard, A., propriét. et
visiteur.
Redard, Chs-Fs, dir. assist.
Perrenoud-Merillat, F. Vve, tail.
Augsburger, Bern., grav.
Saucy-Chopard, Berth., voyag.
Châtelain, Eug., chef de bureau.
Chédel, Mlles, coutur.
Local de l'Assembl. des Frères.
Jeanneret, Laurence, ménag.
Weber, Edouard, électr.
Monnier, Vve, s. profess.
Petitpierre, Ls, remont.
- 78 Leuthold, Emile, propr., décor.
cuv. et poliss. boîtes.
Jeanbourquin, Georges, méc.
« La Romaine », fab. cadrans.

- 80 Fetterlé, Georges, propriét. et install.
Gorgerat, Ernest, industriel.
- 81 Wæchli, Alfred, prop. et boul.
Peugeot, Louis, boît.
Baillod-Mermod, Alf., Vve.
Jaquet, Rose, mén.
- 82 Meylan, Alf., prop. et termin.
Liehti, Chn, commis.
Fluckiger-Storck, A., mécan.
Vogel, Chs, commis.
- 83 Vogel, Paul-Emm., prop.
Tognetti, Ch-Ad., fab. d'horl.
Fabrique d'Aiguilles « Univer-
so », S. A. (Bureau centr.)
Bihler, Charles, graveur.
- 84 Buffat, Eug., prop. et fabriq.
d'horlog.
Fallet, Paul, pl. échapp.
Buffat & Co., fabr. d'horlog.
Juillerat, Henri, visiteur.
- 84a Buffat, Eug., prop.
Blanc, J.-A., finiss. de boîtes
- 85 Vogel, P.-E., pr. et fab. d'aig.
Universo, S. A.
- 86 Buffat, Eug., prop.
Haldimann, Marie, Vve.
Bœhm-Buffat, Ern., commis.
Nicoud, Jules, sertiss.
Matthey, Jules, remont.
Droz, Anna Vve, régl.
Kunzi, Fritz, fils, tapissier.
- 88 Trezzini, Fr., et Henri, pro-
priétaire.
(Gér.) Hainard, Mme, Paix 45.
Girardin, Henri, boîtier.
Dubois-Sunier, Jules, épïc.
Heiniger, André, boucher.
Hofer, Elisa, sertiss.
Hofer, Alfred, pendants.
Mojon, Gust, caissier.
Béguelin, Alexis, boîtier.
Matthey, Charles, remont.
Beausire, Vve de Charles.
- 89 Cart-Borel, Uranie, prop.
(Gér.) Guyot, A., Paix 39.
Wolff, Jules, rabbin.
Descœudres, G., pharmac.
Jeanneret, Gustave, peintre.
Grise, Paul, agent police.
- 89 Bugnon, Ph., direct. moulin.
Calame, Alb., admin.
Anez-Droz, Jules, profess.
- 90 Cavadini, Rosina, prop.
(Gérant) Blanc, A., Léopold
Robert 66.
Perret, Rose, Vve, ménagère.
Piguet, Maurice, boîtier.
Kneuss, Bernard, remont.
Sagne, Bertrand, dégross.
Jacot, Adamir, emboîteur.
Richard, Jules, rem. rhab.
Maspoli, Angelo, maçan.
Fankhauser, Ed., anneaux.
Brunner, Ges, poël-fum.
Leuenberg, Marie, ménag.
- 91 Cart-Borel, Uranie, prop.
(Gér.) Guyot, Alf., Paix 39.
Montandon, Paul, horloger.
Villemin, Georgine, ménag.
Barbezat, Henri, man.
Chatelain-Boley, A., représ.
Crisinel, Elisa Vve, robes conf.
- 92 Bordonzotti, Ginditta, prop.
(Gér.) Hainard, Mme, Paix 49.
Poch, Alfred, coiff.
Von Känel, Gottl., rem.
Hühnli, Charles, facteur.
Patthey, John, comptable.
- 93 Cart-Borel, Uranie, prop.
(Gér.) Guyot, Alf., Paix 39.
Beyeler, Charles, fab. boîtes.
Schorpp-Fallet, Herm., com.
Muller, Gabriel, compt,
Ruchon, Ls, représent.
Mollet, Fritz, mécanicien.
- 94 Trezzini, Fr. et Hri, prop.
(Gér.) Hainard, Mme, Paix 49.
Ermatinger, Albert, camionn.
Wæffler, Ferd. Vve, glaces.
Monard, Paul, tapiss.
Wyder, Charles, commis.
Häberly, Prosp., remont.
Bieler, Ern., achev.
Tissot, Chs, mécan.
Wuilleumier, Edm., méc.
Perrenoud, Eug., lithogr.

- 96 Hartmann-Zuger, Jean-Eug. pr. Barbey, Léa Vve, doreuse. Bourquin, Fritz. facteur. Breit, Alb., m./décor. et poliss. de boîtes. Guyot, Robert, mécanicien. Joly-Jobin, Marie Vve, coutur. Chatelain-Genret, G., empl. Datyner, Bernard, remont. Jaquet, Robert, boulang.-pât. Schickler, Joseph, épïc. Châtelain, Alb., commis.
- 97 Poste de police N° 2, Commune, prop. Vaney, Gustave, sergent. Pollen, Louis, caporal-pol.
- 98 Barth-Droz, Gges-Alb., prop. Santschi, Jules, ressorts. Rebmann, Emile, emboît. Jeanneret-Stäger, Marianne Vve Burkhalter, Jean, remont. Perret, David, emboît. Muhlematter, Héloïse Vve, ouv. Schwab, Albert, empl. C. F. F. Guyot, Marc, remont. Ketterer, Paul, fondeur. Rupp, Marie, ménag.
- 99 Coopératives réunies, propr. Schilt, Numa, régleur. Glauser, François, empl. post. Robert, Ls, horloger. Huguenin, Ern., remont. Bardotto, B., m. cordonn. Anker, Samuel, camionneur. Blaser, Gottfr., compt. Cerutti, Jean, menuis.
- 100 Barth-Droz, Georges-Albert, propr. et poëlier-fumiste. Walzer, Emma, Vve, mén. Chopard, Ed., émailleur. Girard, E., fab. cadrans. Carrière, Louise, gérante. Wuillemin, Emile et Eugène, manœuvre. Wuillemin, Jules, facteur. Girard, Ed. & Cie, fab. cadr. Humbert, Tell, teint. (succurs.)
- 101 Coopératives réunies, prop. Bernasconi, Jacq., maçon. Graf, Georges, dess.-archit. Botteron, Louis, ressorts. Beuchat, Numa, commis. Bourquin, Paul, remonteur. Bourquin, Melina Vve, mén.
- 102 Sté immobilière Berne. (Gér.), Jaquet, A., et Thiébaud Local de l'Armée du Salut Frey, Arthur, facteur. Constans, Marguerite, évang. Nicolet, Frieda, évangéliste. Hämmerly, Frieda, évangél. Marmet, Alf., empl. C. F. F. Linder, Jacob, employé. Junod, Arnold, cadrans. Houriet, Ariste, remonteur.
- 103 Crivelli-Boni, M., prop. Méroz-Liniger, Cés., Vve. Malcurat, Eugène, manœuv. Châtelain, Arnold, remont. Lüthiger, Hermann, mécanic. Walther, Arthur, manœuvre. Beurret, Jules, emboît. Froidevaux, Eug., man.
- 104 Lazzarini, Jos., prop. (Gér.), Ch.-Osc. Dubois, Schilling, Ant., remont. Isely, Suz. Vve, épicer. Eggli, Friedrich, fromager. Petit, Emile, peintre. Quillet, Alfred, manœuv. Droz, Bertha Vve, mén. Senn, Charles, mécanic. Diekamp, Joseph, remont. Portenier, Fritz, cuvet.
- 105 Crivelli-Boni, Marie, prop. Pozzoli, Carolina, ouv. fabr. Fellmann, Emile, coiff. Baillet, Edgar, doreur.
- 106 Pécaut-Michaud, Louis, prop. Giger, Joseph, boîtier. Méroz, Georges, pierriste. Jeannin, Marcel, guill. Tripet, Marcel, empl. télép. Weber, Albert, doreur. Pécaut, Ls, coffres-forts, mag. et bureau.

- 106 Monot, Ele, achev.
Aellen, William, remont.
- 107 Gessler, Ls, prop. et bouch.
- 108 Lazzarini, Jos., prop. et entr.
(Gér.) Dubois, Chs-Osc.
Muller, Ali, remont.
Egé, Jules, remont.
Gex, Martha, tailleuse.
Droz, Léopold, mag. encadr.
et reliure.
Borle, Alfred, ressort.
Barbey-Jeanerret, Bertha.
- 109 Comaita, Jos.-Marie, prop.
(Gér.) Guyot, A., Paix 39.
Chatelain, Alc., Vve, journ.
Fischer, Hans, représ.
Burkhalter, Raoul, rem.
Morel, Paul, polisseur de boît.
Favre, Jules, remont.
Sieber, Jonas, ressorts.
Surdez, Charles, voyag.
Berthoud, Alb., repass.
Stocker, Marie Vve, ménag.
Jordan, Louis, empl. C. F. F.
Surdez, Albert, remont.
- 110 Itten-Mosimann, Vve R., prop.
Itten sœurs, poliss. boîtes.
Perrin-Dubois, Vve Adél. mén.
Perrin, René, typogr.
Jacot, Albert, remont.
Farine-Beuchat, Jules, boît.
Méroz, Edm., manœuv.
Jeanmairret, Edouard, mécan.
- 111 Comaita, Jos-Marie, prop.
(Gér.) Alf. Guyot, Paix 39.
Vœgeli, Fernand, ouv. secrets.
Société de consommation.
Courvoisier, Blanche, Vve.
Erard, Aug., remont.
Criblez, Alb., manœuv.
Jeannin, Edouard, empl. C. F. F.
Lœrtscher, Elie, Vve, mén.
Montavon, Ida, coutur.
Studer, François, méc.
- 112 Stämpfli, Aug., prop. et boul.
Althaus, Emile, joaillier.
Balanche, Marcel, remont.
Kocher, Bern., mag. aliment.
- 112 Bailat, Louis, manœuv-maç.
Althaus, Frères, joaill.
Meistre, Albert, horlog.
- 113 Comaita, Jos-Marie, prop.
(Gér.) Alf., Guyot, Paix 39.
Paratte, Albert, remont.
Cros, Antoine, étalag.
Régnier, Jules, boîtier.
Huggler, Marie Vve, pol. ac.
Descombes, Gustave, décoll.
Rutti, Emile, repasseur.
Pellaton, Georges, remont.
Corlet, Paul, Vve.
Bachmann, Henri, ress.
Wäfler, Lina, creuseuse.
- 114 Boillat-Leutner, Anna-Rosa,
prop.
(Gér.) Dubois, Ch.-Oscar,
Léopold Robert 35.
Sandoz, Marthe, rég.
Delémont, Paul, remont.
Quadri, Pascal, maçonn.
Jeanerret, Arth., remont.
- 115 Lagnaz-Bienz, propriétaire.
Rossetti, Pascal, ébéniste.
Bærtschi, Arnold, pend.
Vallotton, Victor, direct. d'us.
Matter, Robert, acheveur.
Nicolet, Charles, remont.
Calame, Henri, élect.
Glatz, Armand, commiss.
Lagnaz, Alfred, garde comm.
Burri, Alf., manœuv.
Dubied, Ele, menuis.
Berger, Lsa, Vve.
Vuilleumier, Jules, boîtier.
- 117 Lœrtscher, Jacob, prop.
(Gér.), A. Jeanmonod,
Petitpierre, Chs, épicerie.
Magnin, Chs, pos. cadr.
L'Eplattenier, Marc, blanch.
Ambuhl, Jean, commiss.
Scheidegger, Rd, manœuv.
Matthey, Arthur, remonteur.
- 118 Tissot, Maur., propriétaire et
commiss. expéd.
Rieder, Marcel, coiffeur.
Vuille, Numa, achev.
Huguenin, Philippe, rem.
Tissot, Chs, remont

- 119 Bolay-Pécaut, Adèle, prop.
Mathez, Adèle, Vve, mén.
Pingeon, Charles, grav.
Bichsel, Jean, remont.
Langenegger, frères, gainerie.
Jeanquartier, Edm., boîtier.
Cattin, Raoul, dessin.-archit.
Diacon, Litt. Vve, mén.
Juvet, Gges, remonteur.
- 120 Temple nat. de l'Abeille.
- 121 Dubois, Marguerite, prop.
(Gér.) Bühler-Pécaut, N.-D. 126.
Aeberli, Rosine Vve, mén.
Meylan, Julia, ménag.
Rossel, Aug., grav.
Pauli, Gustave, commiss.
Krebs, Chs, gainier.
Sommer, Jacob, fab. caiss.
Hurni, Clémence.
Jodry, Marie, ménag.
Diacon, Tell, emboît.
- 122 Pécaut, Louis-Albert, prop. et
fab. coffres-forts.
Fahrer, Oscar, boîtier.
Droz, Fritz, remonteur.
Matthey-Imhoff, H., emb.
Hofmann, Ern., typogr.
Huguenin, Fritz, doreur.
Ackermann, Ele, empl. C. F. F.
Muhlethaler, Achille, tourneur.
Ries-Jobin, Ls, remont.
Panissod, Arth., emboît.
- 123 Pécaut-Dubois, Alb., prop.
(Gér.) Buhler, Albert,
Numa Droz 126.
Christen, Elise Vve.
Coffres-Forts Pécaut.
Perret, Georg.-André, fais. de
ressorts.
Hæberli, Gottf., emboît.
Sohl, Chs, taill.
Burgener, Henri, commiss.
Matthey, Achille, répar.
Grandjean, Gaston, boîtier.
Dubois, John, chev. échapp.
- 124 Pécaut, Amanda, propriét.
(Gérant) Buhler, Albert,
Numa Droz 126.
Jacot, Jules, remont.
Gagnebin, Jules, tourneur.
- 124 Gigon, Louise, mén.
Racine, H.-L., remonteur.
Montandon, Sophie, mén.
Perrin, Léon, remont.
Goy, Auguste, remonteur.
Weber Adolphe, ébauch.
Waelti, Jacob, manœuv.
Barrelet, Chs-Fréd., remont.
Jeanbourquin, Constant, boît.
- 125 Pécaut, Charles, prop.
Gutmann, Fritz, pendants.
Montandon, Georges, typogr.
Mongin, Maurice, remont.
Droz, Albert, remont.
Ingold, Arthur, emboîteur.
Wuilleumier, Chs, émaill.
Junod, Louis, commiss.
Gentil, Armand, menus.
Jäger, Jean, empl. C. F. F.
Morel, H. & Fils, nickel.
Bugnon, Gges, élect.
- 126 Buhler, Marie, propriétaire.
(Gér.) Buhler, Alb., horlog.
Bouverat, Louis, remont.
Schneider, Chs-Aimé, boît.
Plattet, Louis, pierriste.
Ducommun, Numa, sertisseur.
Challandes, Gabriel, décoll.
Chopard, Albert, exp.-compt.
Rothen, Emile, pivot.
Devenoges, Herm., s. prof.
Pierrehumbert, Fern.-Auguste,
voyageur.
- 127 Guyot, Alf., Paix 39, prop.
Socchi, B. Vve, épicerie.
Terraz, Ami, atelier.
Cuenat, Méline Vve, blanch.
Jeannet, César, emboît.
Perret, Georges, élect.
Bourquin, Paul, remonteur.
Gauthier, Edmond, emboît.
Clavin, Nathalie, Mme.
Balsiger, Frédéric, garçon
de magasin.
Châtelain, Achille, remont.
- 128 Monnier, A., prop. et boît. or.
Hämmerly, A., fabr. d'horl.
Abrecht, Wilhelm, compt.
Carnal, Eric, horloger.
Bourgeois, Henri, chauffeur.
Girardbille, Marie Vve.

- 128 Sommer, Aug., Vve, ménag.
Delévaux, Marcel, commis.
- 128a Monnier & Cie, f. boîtes or,
propriét.
- 129 Guyot, Alf., prop.,
Matthey, Fanny Vve.
Rothen-Perret, Léon, horlog-
bijoutier.
Indermuhle, Fréd., rem.
Grandjean, Georges, rem.
Sandoz, Jeanne, Vve, mén.
Monnier, Walt., remont.
Bœsiger-Portmann, Ed.,
empl. C. F. F.
Liengme, Aloïs, remont.
Naine, Emile, magas.
Portmann, Edm., manœuvre.
- 130 S. A. de l'immeuble N.-D. 130.
propriétaire.
(Gérant), Jost et fils.
Comtesse, Fritz, acheveur.
Pellaton, Jean, remonteur.
Hofer, Edouard, électr.
Christen, Léopold, remont.
Donzé, Marc, remont.
Perrenoud, Ele, sertiss. châf.
Grimm, Pl, remont.
Jost, Henri, vitrier.
Dellenbach, Fernand, mécan.
- 131 Vigizzi, les enf. de Jos., prop.
(Gér.) Alf. Guyot, Paix 39.
Guggisberger, Arm., remont.
Wuilleumier, Louis, pendants
Grandjean, Ernest, horlog.
Stoll, Léon-Jules, boît.
Cattin, Arnold, boîtier.
Hertig, Armand, graveur.
Ducommun, Chs, échapp.
Terraz, Alexis, couvreur.
Lebet-Hofmann, Arnold, rem.
Jung, Fritz, facteur.
- 132 Société Anonyme, propr.
(Gér.), Buhler-Pécaut.
Sauser, Alfred, empl. gare.
Petitpierre, Charles, mécanic.
Nowach, Joseph, voyageur.
Albricci, Elise Vve.
Manthé, Marie Vve.
- 132 Ferrier, Albert, boîtier.
Leuthold, André, fab. horl.
Petitpierre, Georges, méc.
Pfäffli, Armand, emboît.
Vaucher, Adolphe, remont.
Peter & Cie, auto-garage.
- 133 Vigizzi, les enf. de Jos., prop.
(Gér.) Alf. Guyot, Paix 39.
Boillat, Jâmes Vve, mén.
Zehr, Eug., chef de train
C. F. F.
Peter, Arnold, boîtier.
Aellen, Albert, achev. échapp.
Robert-Parel, André, s. prof.
Spinnler, Emile, mécanicien.
Girard, Marguerite, mén.
Taillard, Em., f. d'horlog.
Von Kænel, Em., pol. fin.
Grandjean, Paul, remont.
- 134 Mira S. A., propriét.
Schwob frères & Co., S. A.
Tavannes Watch Co.
Nussbaum, Samuel, concierge.
- 135 Soc. de consommation, prop.
Monnard-Barfuss, L., chauff.
Jaquet, Paul, fils, direct.
consommation.
Entrepôts de la Société de
consommation.
Huguenin, Ele, boît. or.
- 136 Mira S. A., propriét.
Schwob frères & Co., S. A.
- 137 Soc. de consommation, prop.
Entrepôts de la Société de
consommation.
Tripet-Haeny, Léon, empl.
Colomb, Marie, finiss.
Gentil, Léon, remont.
- 138 Mira S. A., propriét.
Schwob frères & Co., S. A.
Jeanneret, Elie, concierge.
Mojon, Fritz, commiss.

- 139 Riva frères, propriétaires.
(Gér.) Dubois, Chs-Osc.
Wuilleumier, Paul, boîtier.
Rubeli, Maurice-André, tech.
Spætig & Cie, f. boît. or.
- 141 Bonnet, Jos., propr. et joail-
lier-sertisseur.
Blum-Schwob, J., & Cie, f. hor.
Calame, Emile, conc.
Alber & Cie, mont. boîtes.
- 143 Bonnet, Joseph, prop. et
bijout.
- 144 Didisheim fils, Henri-A., prop.
Fabrique Marvin.
Nicolet, Alcide, concierge.
- 145 Albrecht, Rod., prop. et gain.
Müry, Edouard-Alfr., méc.
Mœnig, Louis-Franz, fab. horl.
Vuille, Armand-Paul, méc.
Rubattel, Fréd., graveur.
Langenegger, Fréd., charp.
Rochat-Colin, J., doreur.
Rufener, Alfred, f. d'horlog.
Rufener & Cie, f. d'horlog.
Aeschlimann, Ern., doreur.
Aeschlimann, E., Mme, épïc.
Muhlematter et Grimm, fabr.
de boîtes
- 150 « Le Globe » (S. A.), propr.
outils et fournitures d'horl.
Lugrin S. A., fab. d'horl.
Werth, Gustave, concierge.
- 154 L'Ouest, S. A., propr.
Constantin & Cie, fabr. boîtes
or.
Tripet, Alexis, concierge.
- 155 Schœpf, Hélène, prop.
Humbert-Droz, Ulysse, boît.
Schneider, G., empl. C. F. F.
Matthey, Hermann, remont.
Geneux, Charles, boîtier.
Leduc, Aug., emboîteur.
- 155 Berger, Paul, employé.
Gindrat-Delachaux, René, fab.
d'horlogerie.
Vaucher, Werner, rem.
Receveur, Georges, pivot.
- 157 Société anonyme, prop.
Fivian, Ernest, boulanger.
Siegfried, Olga, coutur.
Bandelier, Chs, grav. lett.
Heger, Adolphe, horlog.
Monnier, Arthur, commis.
JeanQuartier, Henri, remont.
Zahnd, César, commis post.
Warmbrodt, G.-Ele, commis.
- 158 S. A. de l'Immeub., N. Droz 158.
Ryser & Cie, fab. ressorts.
Panissod, Adonis, commis.
Vermot, Paul, Vve fab. d'horl.
Robert, Aug., remonteur.
Tschanz, Théoph., remont.
Fatta, Victor-Alph., boît. et
concierge.
Sommer, Walther, fondé de
pouv.
- 159 Société anonyme, prop.
Kunz-Montandon, C., pierr.
Buchser, Edouard, rem.
Droz, Marie, Vve, ménag.
Aellen, Gédéon, compt.
Perret, Paul, remont.
Cattin, Ariste, boîtier.
Chopard, Paul, comm. post.
Wuilleumier, Daniel, échapp.
Junod, Pierre, commis.
Junod & Cie, fab. boît. or.
- 161 L'Héritier, Vve, prop.
Hauser, Alph., fab. d'horl.
Jeanneret, Arthur, horlog.
Ansermet, Jules, atelier de
menuisier.

- 161 Godat, André, commis.
Levaillant, Bernard, fab. horl.
Renaud, Georges, voyag.
Breitenstein, E., chef fab.
Zollinger, Charles, méc.
Gœtschel, Marcel, empl. com.
Hauser et fils, fab. d'horl.
Owest Watch Co., Renaud
Georges.
- 173 Giauque-Lehmann, Camille,
prop. et m. graveur.
Rauber, Edmond, boîtier.
Zesiger, Marcel, commis.
Petit, Alexandre, cordonnier.
Parel, Léon, pharmacien.
Frey, Ernest, fab. horl.
Parel, Henri, pharmacien.
- 174, 174a et 174b. Usine électri-
que. Commune propr.
- 175 Commune, propr.
Duvanel, Albert, caviste.
Devaux, Paul, décolleteur.
Scheuch, Marc, magasinier.
Perret, Louis, remonteur.
Jeanneret, Charles, boîtier.
Robert, Emile, remonteur.
Elias, Charles, mécan.
Schwarz, Herbert, commis.
- 177 Commune, propr.
Maillard, François, boît.
Roth, Hermann, chauffeur.
Kramer, Charles, garde-freins.
Borel, Jules, remonteur.
Loëb, Elisa.
Fäs, Jacob, empl. S. I.
Gafner, Robert, journ.
Calame, Marie-Rose, mén.
- 179 Commune propr.
(Gér.), S. Jeanneret, Juven-
tuti.
Borel, Charles, boît.
Huggler, Gérald, rem.
Itten, Marcel, secr. Union
ouvrière.
Bangertner, Emile, rem.
Robert-Nicoud, Armand, fact.
Perret, Louis, décotteur.
Debrot, Armand, fonc. comm.
Joly, Berthe, mén.
- 181 Commune propr.
(Gér.), S. Jeanneret, Juven-
tuti.
Chalverat, Emile, boît.
Droz-Georget, Will., commis.
Tüller, Jean, remont.
Fahrny, Armand, remonteur.
Piffaretti, Emile, commis.
Jeanjaquet, René, remont.
Pictet, sœurs, employées de
bureau et régleuse.
Roschy, Arnold. ouv. échapp.
- 205 Commune, propriétaire.
Staudemann, Louis, voitur. et
fermier.
Thiébaud, Camille, fact.
- Ormes** (Rue des)
(Quartier des Crêtets)
- 11 S. A. Ruche-Ormes, propr.
Giovanolli, Arnold, dessinat.-
architecte.
- Paix** (Rue de la)
- 1 Hoirie de Julien Bourquin, prop.
(Gér.) Bourquin-Jaccard, T.-
Allemand 63.
Matthey-Juvet, Adr. fab. horl.
Schœpf, Jules-Ed., négoci.
Balmer, Roger, graveur.
Gagnebin, Adrien, commis.
Ganser, Hans, f, d'horlog.
Ducommun, Ls, voyag.
Guisan, Clément Vve, s. prof.
Debrot, Ges, mécan.
Aubert, Chs, mécan.
- 3 Hoirie de Julien Bourquin, prop.
(Gér.) Bourquin-Jaccard, T.-
Allemand 63.
Leuba, Georges, grav.
Meyrat, Pauline, instit.
Ducommun, James, Vve.
Moore, Alfred-H., fabr. horl.
Metzger, Edouard, boucher.

- 3 Gutknecht, Pierre, fab. d'horl.
Isler, Robert, tailleur.
Descombes-Kaufmann, M., com.
Pachter, D., « La Raison » horl.
- 3 bis Calame, J.-Arn, propriét. et
fab. d'assortim.
Vaucher & Méroz, f. d'horl.
Eberhardt, Paul, méc.
Guinand, J., répar. bijouterie.
- 5 Calame, J.-Arn., propriét.
Dubois, sœurs, mercerie.
Munger, Julie Vve, mén.
Bachmann, Maria Vve, journ.
Ruetsch, Bertha, institutrice.
Vaucher, Hri Vve, fab. horl.
Hössli, Hans-H., méc.
Frutschi, Fritz, mécan.
- 7 Chopard, Paul Mme, propr.
Chopard, Paul, assur.
Ditisheim, Sara.
Pellaton, Emile, visiteur.
Wuilleumier, Hri, horlog.
Pauli, Elisabeth Vve, mén.
Lévy, Sim., Vve, journ.
Quéloz, Aug., Vve, journ.
- 9 Wuilleumier, Ch., Hoirie, propr.
Wuilleumier, Chs Vve, s. prof.
Jeanneret-Jornod, Esther Vve.
Jeanneret, Ls-William, sertiss.
Schmitt-Muller, J., typogr.
Eberhard, Léon, remont.
Guignac, Jeanne, institutrice.
- 11 Ditisheim, Hoirie, propr.
Ditisheim-Lang, Jules, fabr.
d'horl. (ménage).
Lehmann, Emma, Vve, s. prof.
Ditisheim, Gges, fab. d'horl.
Thomas, Charles, conc. et ser.
- 13 Hess, Mlle, propriét.
Hess, Louise, ménag.
Franelle, Eug., fourn. d'horl.
Aubry, Gaston, magas.
- 13 Gruet, Edmond, courtier.
Von Bergen, Fern., ach. éch.
Matthias, Alb., préfet.
Hecker, Samuel, pens. et md
de bétail.
- 15 Nussbaum, Louis-Ferd., prop.
Salle d'évangé'isation.
Borle, Zélim, remont.
Girard-Dubois, Constant, Vve.
Lampre, Lina, parapluies.
Appiano, Marie, ébauches.
Girard, Pl-René, remont.
- 17 Hoirie Bourquin, prop.
Kenel-Bourquin, D., fab. d'horl.
Leuzinger, U., bracelets cuir.
Oberli, Marie, Vve, ébauch.
Glauser, Oscar, boîtier.
Kleeblatt, D., s. profes.
- 19 Béguelin, Aug., prop. et avoc.
Renaud, Louis, pierres fines.
Grosjean-Gnægi, C.-A., rem.
Niestlé, A.-J., atel. bijout.
Bortkiewicz, Théoph., empl.
- 21 Société de l'immeuble Paix 21,
S. A.
Wuilleumier, Edm., fab. d'horl.
Jodry, Adolphe, boîtier.
Guye, Georges, docteur-méd.
Wuilleumier, Julie.
Heaton, Edw., prof. langues.
Perrin-Gabus, H., cadrans.
- 23 Borel, Charles, propr.
Clinique du Dr Chs Borel.
Egenter, Vera, gouvern.
Robert-Borel, E., représ.
Bourquin, Annoni, empl. comml.
- 25 Mus. « Armes Réunies », propr.
Cercle des « Armes Réunies ».
Heussi, Chs, dégross.

- 27 Stebler, Mmes, prop. et s. prof.
Jeanneret, André, doct. médec.
Vaucher, Ges, remont.
- 29 Dubois-Peseux, Ed., pr. et f. d'h.
Dubois, Jeanne, fab. d'horl.
Dubois et Cie, fab. d'horl.
- 31 Gøering, J., et enf., propr.
Gøering, Ls Vve, fab. d'horl.
Chapallaz, René, archit.
Thiébaud, Léon, horlog.
- 33 Grisel-Fath, Ls, Vve, propr.
Grisel-Buttiker, Alice Vve.
Grisel, Louis, fab. d'horl.
Grisel, sœurs, Mlles.
- 35 Kummer-Haas, Vve, prop.
Muller, Jean, manœuv.
Hantz, Edmée, prof. piano.
Grosjean, Armand, instit.
Johnner, Jean, tapiss.
Breitling, Gast.-Léon, fab. d'hor.
- 37 Anderès, les enf. de Jean, pr.
Anderès, sœurs, épicerie.
Ducommun, Mélina, ménag.
Coulon, Eva, instit.
Moser, Alex., mécanic.
Robert, William, boîtier.
- 39 Guyot, Alf., prop. et gér. d'im.
Erlor, Edouard, horlog.
Bœsiger, Pierre, mécan.
Mettler-Dellenbach, B.-E., mod.
Fluckiger-Kullmann, E., p. glac.
Krebs, Alfred, ébéniste.
Besnard, Emile, manœuvr.
Gendre, Ami, horlog.
- 41 Mermod-Rossel, Fanny, prop.
Méroz, Arnold, fab. d'horl.
Rebetez, Vve Elisa, ménag.
Donzé, Numa, boîtier.
Jacot, Aurèle, horlog.-achev.
Cartier, Arm., commis-assur.
Glanzmann, Gottf., lithog.
- 41 Calame, Alfred, fournit.
Bardet, Jules, empl.
Braichet, Jos., com. post.
Eberl, Ant., décalq.
- 43 Grandjean-Trezzini, Elisabeth-
Henriette, propr.
(Gér.) Hainard, Mme, Paix 45.
Chautems, Emilia, poliss.
Jeanneret, Henriette Vve.
Jaccard, Justin, boîtier.
Maire, Georges, remont.
Jeanrenaud, Mthe, Vve, commis.
Butzberger, Fritz, empl. post.
Möri, Chs, couvr.
De Piéto, Phil., bijout.
Boichat, Charles, horloger.
Peltier, Alf., remont.
Von-Kænel, Edmond, boîtier.
- 45 Trezzini, Franç. et Hen., prop.
(Gérant) Hainard, Mme.
Vuitel-Gabrie, Théodore, four-
nitures d'horlogerie.
Harder, Jacob, graveur.
Racine-Aebi, Estelle, Vve.
Jeannet, Louis, remont.
Berney-Bolle, J., remont.
Von Arx, Otto, remont.
Jaggi, Adolphe, voyag.
Hainard, Ulysse, commissaire
de police.
Riegert, Mina, Vve, journal.
- 47 Ducommun, Félix-Emile, prop.
et essayeur-juré.
Zürcher, Charles, remont.
Hainard, Ern., fab. secrets.
Ummel, Lse-Antoin., Vve, mén.
- 47a Ducommun, Félix-Emile, prop.
et essayeur-juré (atel.).
- 49 Dessoulavy, F.-L., prop.
Sahli-Sandoz, Adèle Vve, spir.
Von Gunten, Fréd., boît.
Verdon, Marie Vve, ouv. aig.
- 51 Dessoulavy, Fréd.-Ls, propr.
et peintre décorat.
Soler, Franç., remont.
Gigon, Eugène, camionn.

- 51 a Dessoulavy, F.-Louis, prop.
- 53 Faivret, les fils de Alf., prop.
Faivret, Marc, émailleur.
Faivret, Jean-Walther, méc.
Isler, Philippe, boîtier.
- 55 Ringger, Sophie Vve, prop.
Werner, Arm., fotogr.
Saucy-Bessire, Emile, rem.
- 57 Trezzini, Franç. et H., prop.
(Gérant) Hainard, Mme.
Muller, Louise Vve, mén.
Létondal, Hri, s. profess.
Rochat, Jules, remont.
Chopard, Arth., prép. faill.
Isely, Marcel, chauff.-méc.
- 59 Trezzini, Franç., prop.
(Gérant) Hainard, Mme.
Lergier, Louis, remonteur.
Niestlé, Jeanne, Vve, ménag.
Vöggtli, Otto, rem.
Richard, Charles, boulang.
Jeanmairet, Georges, émaill.
Lindenmann, Ch., facteur.
- 60 Collège de l'Abeille, Comm., p.
Droz, Laure Vve, concierge.
- 61 Chappuis, D., prop. et m. comb.
Chappuis & Cie, combust.
Berger, Rosine Vve, pol. boît.
Rothen, Ida, mén.
Genin, Adonis, voitur.
Amiguet, Louis, emboîteur.
Gauthier, Anna Vve, ménag.
Perrin, Lucie, modiste.
Geiser, Fritz, laiterie.
- 63 Sémon-Girardin, Ls-Art., prop.
(Gér.) Guyot, Alf., Paix 39.
Courvoisier-Vuthier, L., essay.-
juré.
Jodry, Victor-Const., boît.
Berger, Jules, mécan.
Moulin, Fritz, empl. téléph.
Ziegler, Elé, élect.
Amstutz, Chs, emballeur.
Comment, Félix, boîtier.
- 65 Noirjean, Mmes, propr.
Gilgen, Jean, anneaux.
Jaccard, Edouard, remont.
Racle, Léon, commis. post.
Jeanneret, Paul, facteur.
Marchand, Léon, grav. et mag.
tabacs & cigares.
Schenk, Blanche, poliss.
Froidevaux, Alvin, pol. aciers.
Bregnard, Pl, Vve, épïc.-merc.
Noirjean, Pl, tailleur.
- 67 Wullemin, Ls, prop. et ferbl.
(Gér.) Guyot, Alf., Paix 39.
Constantin, Raymond, boît.
Huguenin-Hertig, Ed., sert.
Rommel, Marie, Vve, mén.
Biedermann, Jules, mécan.
Grosvernier, Albert, boît.
Zeender, Fréd., m. cordonn.
- 69 S. A. Immeuble, Paix 69.
(Gér.), Schweizer, E., L.-R. 56a.
Jeanmaire, Louise Vve, tapiss.
Boucherie Bell (S. A.).
Graf, Georges, boucher.
Perrin, Emile, doreur.
Richard, Arnold, horlog.
Rigotti, Paul, plât. vern.
Bassegoda, Bald., café-brass.
Stauffer, Johann, graveur.
- 70 Coopératives réunies, prop.
Société coopérative, laiterie.
et mag. légumes.
- 71 Comaita, Charles prop.
(Gér.) Guyot, Alf., Paix 39.
Tolck, Emile, Vve, régleuse.
Augsburger, Hri, rhabil. boît.
Berchten, Bernard, méc.
Gerber, Emile, s. prof.
Roth, Jacob, emboît.
Vœgeli, Jean, m. tailleur.
Meyer, Emile, cond. C F. F.
Dubois, Arthur, boîtier.
Chevrolet-Weibel, Marie Vve.
Leuba, Chs Vve, ménag.
Chodat, Albert, remont.

- 72 Coopératives réunies, propr.
Cerutti, Jean, menuis., atel.
Pasquero, Bern., m. cordonn.
- 73 Comaita, Charles, propr.
(Gér.) Guyot, Alf., Paix 39.
Robert, Jâmes, boîtier.
Monnier, Jules, remont.
Jequier, Henri, remont.
Perret, Albert, emp. postal.
Cuenot, Jeanne, mén.
Lehner, Lucien, empl. C. F. F.
Maire, Henri, boîtier.
Huguenin, Léon, fact.
Manera, Andréa, cordonn.
Fassnacht, Arth., Vve, horl.
Gerber, Paul, graveur.
- 74 Crivelli-Boni, Jean, propr.
Boni, Louise Vve, s. prof.
Crivelli, Jean, architecte.
Filleux, Chs, guilloch.
Læderer, Léon, remont.
Schepingue, Henri, emboît.
Brandt, Ls-Eug., cafetier. et rem.
Benoît, Anna, aig.
Descombes, Ele, ménag.
- 75 Comaita, Charles, propr.
(Gér.) Guyot, Alf., Paix 39.
Tschanz, Emile, menuis.
Kiefer, Gust., fab. mastic.
Montandon, Paul, nickel.
Pellaton, René, commis.
Bohny, Jacob-Karl, cond. C.F.F.
Arnoux, Emile, journalier.
Gigon-Droz, Francis, rem.
Porret, Augustin, emboîteur.
Droz, Louise, Vve, journal.
Perrenoud, Ges, balanciers.
Droz, Adrien, gypseur.
Staudenmann, Albert, voiturier.
- 76 Crivelli-Boni, Jean, propr.
(Gér.) Guyot, Alf., Paix 39.
Crivelli, Jean, entr., bur.
Borel-Calame, G., graveur.
Weick, Georges, fourniture.
Richli, Emile, menuis.
Rossel, Marc, voyag.
- 77 Comaita, Charles, propr.
(Gér.) Guyot, Alf., Paix 39.
Landry-Rosset, Ch., rem.
Matthey, Emile, pendants.
Vallotton, S., nég. vins.
Leuba, César, remonteur.
Favre, Gustave, manœuvre.
Nicolet, Camille, ressorts.
Evard, Bertha, mén.
Knüss, Numa, commiss.
Cattin, Marc, remonteur.
Chalet, Ern., ach. échapp.
- 79 Comaita, Charles, propr.
(Gér.) Guyot, Alf., Paix 39.
Thiébaud, Anna Vve, mén.
Brunner, Léon, sertiss.
Kænel, Ernest, boîtier.
Boillat-Berger, Ges, rem.
Willen, Ariste, remont.
Panissod, Edmond, commis.
Adam, Georges, ébauches.
Perregaux, Léa Vve.
Jobin, Jules, boît.
Streit, Marie Vve, ébauch.
Coulet, P., empl. C. F. F.
- 81 Comaita, Charles, propr.
(Gér.) Guyot, Alf., Paix 39.
Delavelle, Emile, man.
Winkelmann, Tell, boîtier.
Ducommun, Paul-Ed., emb.
Gut, François Vve, tricot.
Manera, André, atel: cordonn.
Vaucher, Lse-Adèle, mén.
Boillat, Edm., remont.
Jaggi, Charles, mécanicien.
Steiner, Jacques, parquet.
PARQUETERIE D'AIGLE, parquets, lames sapin, bois bruts, lattes, caisses d'emballages.
Musy, Alfred, acheveur.
Poggio, Catherine Vve, ménag.
- 83 Romério, Vincent, propr.
Verdon, Vve Ch., rep. linge.
Dubois, Laure, mén.
Hirschy-Ducommun, Lse, Vve.

- 83 Wolf, Oscar, boîtier.
Grisel, Marthe, Vve, tailleuse.
Buhler, Henri, café-brass.
Pieren, Ed., empl. post.
- 85 Romério, Vincent, prop.
Brunner, G., serrurier (atel.).
Schwarz, Paul, f. d'horl.
Romério, Vinc., fils, const.
Affolter, F.-E., commis.
Berthe, François, menuisier.
Pétremand, Fritz, remont.
Monnier-Girard, Jules, rem.
Poget, Maurice, fonct. C. F. F.
Gagnebin, Adèle, journ.
Grosvernier, Arnold, boîtier.
- 87 Meyer-Graber, C., pr. et fab. d'h.
Christinger, Martin, prof. allem.
Von-Gunten, Charles, rhabill.
Bourquin, Emile, chef. téléph.
Geppert, Hermann, clicheur.
Aeschlimann, Ernest, fact.
Gindrat-Delachaux & Cie, fab.
d'horlogerie.
Ryser, Edmond, tapiss.
Brailowsky, Max, horlog.
- 89 Nicolet, Alb., prop. et compt.
Nicolet, Marc & Cie, f. d'horl.
Frei-Spahr, Ed., commis.
Brunner, Arthur, sertisseur.
Maistre, Joseph, comptable.
Ding, Georges, joaillier.
Pappa, Georges, commis.
Hasler, J.-H. & fils, f. d'horl.
Delachaux, P.-Ed., remont.
Studer, Anna, prof. langues.
- 90 Lœrtscher, J., propriét.
(Gér.) A. Jeanmonod.
Bettosini & Cie, entrepr.
Blaser, Paul, charcut.
Neury, A., confis.-pâtiss.
- 91 Bregnard-Probst, J., pr., grav.
Niestlé, Berthe-Jenny, mén.
Niestlé, Fréd., remont.
Hasler, Gges, fab. d'horlog.
Kramer, Bregnard et Bobillier,
Art KaBé, bijout.
- 95 S. A. Immeuble, Paix 95, prop.
(Gér.) Chs-Osc. Dubois.
Erard, Pauline Vve.
Kunz-Robert, Chs, remonteur.
Kubler, William, ferblant.
Munger, Brutus, dégrossiss.
Dubois, Albert, soudeur d'ass.
- 97 Portenier, Hri, propr.
Kummer, Adolphe, manœuv.
Maillot, Vve Aimé.
Schläppi, Pierre, tonnelier.
Droz-Huber, J.-Ul., boît.
Portenier, Henri, atel. poliss.
Calame, Marie, Vve, ménag.
Jost, Hri, vitrier, (atel.)
- 99 Picard, Edmond, Vve, propr.
Villa « Mon Rêve ».
- 101 S. A. de l'Immeuble Paix 101,
propriétaire.
Fabrique « Juvenia », Didis-
heim-Goldschmidt fils & Co.
Berchier, Alb., conc. & commiss.
- 107 Robert, Alf., prop. et f. d'horl.
Ducommun, Ls, remont.
Albrecht, Georges, rem.
Albrecht, Marie, épïc-charc.
Breguet, Edouard, remont.
Borel, Arth.-O., visiteur.
Reutter, Marc, régl.
Gilgen, Walther, commis.
Notz, Arm., fabr. d'horl. (atel.)
- 109 S. A., rue de la Paix 109,
propriétaire.
Niedt, Chs, remont.
Mosimann, Julie, Vve.
Daulte, Léon-Emile, sertiss.
Guyot, Marthe, finiss.
Amstutz, Juliette Vve.
Perret, Jules, emboît.
Cattin, Paul-Emile, remonteur.
Aubry, Will., remont.
Pappa, Hri, fonct. post.
Delaprès-Elzinger, Marie, Vve,
pol. boîtes.

- 111 Vittori, Léop., prop. et fab. d'horl.
 Von-Kænel, John, commis.
 Chautems, Ch.-Ad., boîtier.
 Notz, Salomon, méc.
 Favre, Numa, pivotteur.
 Lemrich, Arthur, cadrans.
 Dimier frères & Co., f. d'horl.
 Maurer, Ls-Aug., commiss.
 Kappeler, Alb., compt.
- 125 Bourquin-Jaccard, Alb., propr.
 Bourquin, André, architecte.
 Kocher-Brodmann, Chs, nég.
 Blanc, Alphonse, notaire.
 Levailant, Marcel, fab. d'horl.
 Jeanneret-Boss, G.-W., conc. et émailleur.
- 127 Bourquin-Jaccard, Alb., propr. (Gér.) A. Bourquin, archit.
 Hæcker, Ad., compt. d'horl.
 Perret-Richard, Léop., commis
 Mæder-Reymond, Fr., horl.
 Benoît, Paul, chef atelier.
 Racheter, Alcide, commis.
 Levailant, Julien, fab. d'horl.
 Dubois, Vital, guillocheur.
 Méroz, Paul, commis.
- 129 S. A. Immeuble Paix 129, pr. Eigeldinger, A. fils, fab. horl.
 Krammer, Elise Vve, conc.
- 133 Fabriques Auréole et Vertex
 S. A. prop. et fab. d'horl.
 Wuilleumier, Ges, conc.
- 135 Ditisheim & Cie, fab. Vulcain, fab. d'horlogerie.
 Carnal, Arnold, concierge.
- 152-153-155-157 Braunschweig, les fils de L., Fab. Election (S. A.)
 Jacot, Albert, conc.
- Parc** (Rue du)
- 1 Schönholzer-Schilt, Charlotte-Caroline, prop.
 (Gér.) A. Jeanmonod.
 Darbre, Edgar, man.
 Piguët, Paul, émail.
 Moro, Suzanne, couturière.
 Pahud, Ami, ag. police.
 Pahud, Laure, tabacs-cigares.
- 1 Matile, Gges, mach-out.
 Theurillat, Jules, emboîteur.
 Ponti, Aug., menuis.
 Tripet, Hri-Adalbert, affich.
 Huguenin, Elise.
 Coopératives Réunies, laiterie
 Jeanneret & Lœrtscher, dor. boît.
 Locca, atelier de peinture.
 Lévy, Simon, voyageur.
- 2 Ditisheim, Henri, propr.
 Fabrique Chevron.
- 3 Monnier, Anna, prop.
 (Gér.), Jeanmonod, A., Parc 23.
 Bäumle, Gust., magas.
 Brunner, Emile, fumiste.
 Saisselin-Renaud Vve.
 Ducommun, Paul, méc.
 Lini, Bertha, aiguilles.
 Calame, Louis, manœuvre.
 Hofmann, Rosina, Vve, mén.
 Kunz, Emile, remont.
- 4 Ditisheim, Hri, prop. et fab. d'horl.
 Pantillon, Mme, instit.
 Meylan, Adèle Veuve.
 Wolf, Th., négociant.
- 5 Vielle-Schilt, Emma, prop.
 (Gér.) Jeanmonod, A., Parc 23.
 Réffo, Jean, ptre-gyps.
 Feller, Emile, boîtier.
 Sarbach, Charles, boîtier.
 Marguerat, Jean-Jacques, cord.
 Vægeli, Fréd., tonnelier.
 Riskin, Fischel, remont.
 Morthier, Hri, chef all. gaz.
- 6 Torriani frères, prop.
 (Gér.) Dubois, Jules, avoc.
 Torriani, Barbara, prof.
 Meyer-Misteli, Vve, modes.
 Meyer, Fritz, chauffeur.
 Richard, Théoph., sans profess.
 Willam, Rosa Vve, ménagère.
 Metthez, Ele, pendants.
 Theurillat, Ali, remont.
 Huguenin, Paul, ébéniste.
 Sgualdo, Vve Alvina, cordonn.

- 7 Hotz-Schilt, Elise, prop.
(Gér.), Jeanmonod, A., Parc 23.
Berchtold, Jean, tourneur.
Berchtold, Marie, tailleuse.
Rossel, Suzann, prof. piano.
Devaux, Cécile, tricot.
Bourquin, Méline, ménag.
Devaux, Gust., voyageur.
Bourquin, Ph., instituteur.
Barben, Edm., nég. cig.
Obrecht, Lse, ouv. fabr.
- 8 Hoirie Gogler, prop.
(Gér.) Guyot, Alf., Paix 39.
Huguenin & Cie, fab. ann.
Bloch, Alice, mag épïc.
Goetschel, Marc, fab. horl.
Walter, Alex., m. cordonn.
Matile, Alcide, commis.
- 9 Weill, Alfred, prop. et f. bâch.
Weill, Jeanne, sans profess.
Frey-Zysset, Th., meubles.
Mag. de soldes, KiKi.
Hasler, Fréd., coupeur.
Brunisholz-Kohler, R., voyag.
- 9 bis. Hoirie Gogler, prop.
(Gér.) Guyot, Alf., Paix 39.
Falk, Ele, école de danses.
Montandon, André, négoc.
Bippert, A., Vve.
Ambühl, A. primeurs.
Strubin, Jean, Vve.
Henchoz, Milles, empl.
Bloch & Ullmo, Al., rep. Seethal.
Hèche, Ls, fab. horlog.
Didisheim, Marc, f. d'horlog.
Hitz, Alfr., md. bestiaux.
- 9ter Hoirie Gogler, prop.
(Gér.) A. Guyot, Paix 39.
Gogler, Chs, ameublement.
Bernheim-Meyer, Sara Vve, nég.
Grumbach, Jules, f. d'horl.
Gogler, Alph., éditeur.
Bureau Central de Publicité
A. Gogler S. A.
Monet, Louis, méd.-dent.
Golay, Marcel, dir. fabrique.
Welti, Ern., direct. assurances.
Matthey, Tell, emp. tram.
- 10 Rebmann-Maurer, Hri, prop.
Grœpler, J, photogr.
Römer, Oscar, coiffeur.
- 11 Arn, Ad., Vve, prop. et m. boul.
Gindrat, Arnold, commis.
Dubois, Chs, serrur.
Damioli, Rosa, finiss. boîtes.
Favre, Bernard, commis.
Girard, Jules, magas.
Calame, Alf., empl. C. F. F.
- 12 Perret-Leuba, Jules-H., prop.
Payot, Th., négociant.
Junod-Mercier & Cie, f. brac.
Wolf, Jules, fab. d'horlog.
Schwab, Alf., boucher.
- 13 Boillot-Muller, Ed., Hoirie. pr.
(Gér.) L. Spahr.
Bloch-Bernheim, Htte Vve, s. pr.
Secrétariat de l'Eglise Nationale.
Ræssinger, Georges, profess.
Tosetti, Ls, atel. gyps.
Lauber, Louis, facteur.
Universo N° 3, fab. d'aiguilles.
Marti, Fritz, ing.-direct.
Jardin, Otto, horlog.
Cuny, Cécile, pianiste
- 14 Brunner, Emile, propr.
(Gérant) A., Guyot.
Ducommun, Mlle, école privée.
Pfenninger, Alph., commis.
Grezet, Hermann, Vve, mén.
Frey, Jean Vve, s. prof.
Leuba, Louis, comptable.
Walter, Jules-Aug., remont.
Brunner, Emma, Vve, sertis.
Racine, Cécile, corsetière.
- 15 Boillot-Muller, Hoirie, prop.
(Gér.) L. Spahr.
Hirschy, Fritz, achev.
Surdez, Paul, secrets.
Grabner, Fritz, manœuv.
Dumont, Chs, parfum. (ménage).
Burkhard, Emma, adouciss.
Riva, Alex., menuisier.

- 15 Universo, No. 3, fabr. aig.
Stucky, Ed., remont.
Vaucher, Adalb., ad. aig.
- 16 Bourquin-Rosset, Hoirie, pr.
(Gér.) D. Kenel, Paix 17.
Ducommun-Billon, Marie Vve.
Riesen, Anna, taill.
Riesen, Hans, ébén.
Beurret, Maxime, rem.
Cattin, Eugénie, régl.
Dannecker, Alb., mécan.
Cosandier, Lina Vve, polis. ac.
- 17 Schönholzer-Schilt, J. Vve, et
ses enfants, propr.
(Gér.) A. Jeanmonod.
Steiner, Samuel, ress.
Plüss, Elisabeth Vve, journ.
Piaget, Chs, secrets.
Blum, Henri, meubles.
Zurbuchen, Ele, fond.
Monnier, Rose-Ida, épicerie.
Vieille-Blanchard, Gast., bijout.
- 18 Schlotthauber-Wuillemin, Hoirie
propr.
Fehrenbach-Schlotthauber, Th.,
fab. d'horl.
Girod, Albert, boît.
Borney, Candide, tricot
Béguelin, Louise, ménag.
Gentil, Léontine, tailleuse.
Bingely, Louis, monteur.
- 19 Schönholzer-Schilt, C.-Carol., p.
(Gér.) A. Jeanmonod.
Zehr, Ernest, fab. secrets.
Poyard, Ges, électr.
Faivre, Julie, ouv. fab.
Ramseier, Jean, accord. pianos.
Reymond, Herm., ouv. fabr.
- 20 Jobin, Emile et Louis, propr.
Jobin, Emile, termineur.
Jobin, Louis, »
- 21 Hotz-Schilt, Elise, propr.
(Gér.) A. Jeanmonod, Parc 23.
Stalder, Arnold, pos. cadrans.
- 21 Michelin, Juliette, s. prof.
Ducommun, J.-E., pos. glac.
Perret-Dunand, P., menus.
- 22 Dubois-Rozat, Hoirie, propr.
Dubois-Gaille, Sophie, épïc.
Dubois, Ele, achev.-échapp.
Dubois, Adèle, instit.
Dubois, Elise & Fanny.
Guyot, Jules, pendants.
Parel, Léon, grav.
Mathez, Georges, fournit.
Debély, Arn., horlog.
Antenen, Elise, repass. ling.
- 23 Hotz-Schilt, Elise, propr.
Jeanmonod, A., gérant d'imm.
Sobol, Azril, horlog.
Veuve, Eugénie, Vve, ménag.
Grisel, Wilh., émail.
Georges, Hri, guilloch.
- 24 Hirsch, Daniel, propr.
Breitmeyer, J.-E., atelier horl.
Buess, Herm., Vve, adouc.
Grumbach, René, fab. d'horl.
- 25 P. Ditisheim, S. A., propr.
P. Ditisheim S. A., bureaux.
Schneider, Jules, nick.
Bourquin, Jean, Dr. oculiste.
Dasen, Albert, conc.
- 26 Löy, Henri-Gottf., propr.
Flieg, Melchior, couvreur.
Hofmänner, B., prof. gym.
Haeusler, Ele, boulang.
- 27 P. Ditisheim, S. A., propr.
Dubois, Werner, régleur.
Schönholzer, Ph., méd-chirurg.
Bourquin, Emile, remont.
Ditisheim, Paul, fab. d'horl.
Bourquin, Daniel, boitier.
- 28 Löy, Henri-Gottf., propr.
Henké, Jean, m. tailleur.
Ditesheim-Metzger, Vve Aar.
Fanckhauser, Arn., secrets.
Grumbach-Picard, Estelle, Vve,
s. profession.
Rohr, Emile, mécan. au téléph.

- 29 Mairot frères, prop.
Schweizer & Schœpf, gain.-rel.
Joerin, A., fils, coiffeur.
Lamarche, frères, fab. cercles.
Richard, Georges, remont.
- 30 Löy, Gottf.-Henri, prop.
Christen-Ruch, G., grav.
Vermuth, Jean, voitur.
Danner, Ges, mécanic.
Héritier, Julien, ouv. secrets.
Deck, Ottilia, librairie.
- 31 Cornu-Monnier, Ls-F., prop.
Sahli-Seiler, E., café temp.
De Limoges, Chs-A., f. horl.
Cornu, Ami, fab. ann.
- 31bis Montandon-Simmen, P., pr.
et rentier.
Fournier, Albert, man.
Frossard, Ad.. Vve.
Wille-Notz, A., épicerie.
Ginnel, Marc, pâtissier.
Plüss, Arthur, techn. dent.
Wuthier, Georges, compt.
Secrétan, Alfred, médecin.
Courvoisier, Paul, voyageur.
- 32 Wullemin, Vve Ad., prop.
Jeanrichard, Fçois, empl. C.F.F.
Kohli Samuel, facteur postal.
- 33 Muller, Charles Vve, prop.
(Gér.) Jacot-Guillarmod, R.
Jeanmaire, Vve Mariette.
Zurcher, Emile, portier.
Bergeux, E., café-brass.
Sanglard, Vve, Fidélia.
- 35 Jeanneret-Struwer, Lina-E., pr.
(Gér.) Humbert, M., Serre 83.
Piffaretti, Angelo, commis postal.
Girard, Hri, commerc.
David, René-Marcel, élect.
Mojon, Jeanne, mén.
Laubscher, Jean, horlog.
- 37 Brandt-Juvet, propr.
(Gér.) Bolle, not.
Mielle, Augustine, repass.
Waeffler, Ed., cafetier.
Decarro, Félix, graveur.
- 39 Sandoz-Christoffel, Anna et ses
enfants, prop.
(Gérant), Dubois, Chs-Osc.
Ludy & Cie, fourn.
Breitmeyer-Rieckel, J., f. d'hor.
Ludy, Arn., furnit. d'horlog.
Perrenoud, Cés., furnit. d'hor.
Breitmeyer, J.-C., fabr. d'horl.
Veuve, Roger, mag. cig.
- 41 Hochreutiner & Robert, S. A.,
propr. et fondeurs.
Voutat, Fleury, fondeur.
Robert-Tissot, C., imprimeur.
Smith Premier Typewriter Co.
- 41a Frutschi, Frères, fab. glaces
montres, ateliers et bureaux.
- 42 Société anonyme, prop.
(Gér.) Schutz-Mathey.
Gygi, Emile, emboît.
Schütz-Mathey, Ed., carton.
et gain.
Jacot, Adamir, emboît.,
Bozonnat, Jules, vannerie.
Von Almen, Alf., md taill.
Briot, Lina.
Matthey, Ali, remont.
Willemin, Henri, rem. échapp.
- 43 Nicolet-Calame, Lse-Elisa, pro.
Calame-Sulzberger, L., f. cadr.
Parel, Olga, poliss. b. or.
Calame-Perret, Ele, commis.
Nicolet-Butzberger Vve L., s. p.
- 45 Delévaux, Nest., prop. et f. d'h.
Debrot, Paul, Vve, fab. d'horl.
Brunschwyler, Séb., entrep.
Houriet, Fritz, s. prof.
- 46 Coulet, Chs-Lis, propr., cafet..
Spætig, Fritz, boîtier.
Erlor-Spätig, H., finiss. boît.

- 46 Spætig, Aline, poliss. boîtes.
Ducommun, Elisa, Vve, mén.
Rauss, Edm., mécan.
Jeanneret, Jules, horlog.
- 47 Muller-Haas, Marie, propr.
Baumann, H., fab. d'horl.
Koch & Berthoud, lithographes
Vuillet, Edm.-Wm, commis post.
Calame, Jles, représent.
Girod, J.-G., (S. A.) fab. d'horl.
Perrenoud, Hélène, dem. mag.
Collaud, Louis, app. de gen-
darmerie.
- 48 Martin, Fréd., prop. et m. ferb.
Stoll, W., négoc.
Frey, Jules, commis.
Didisheim-Beyersdorf, L., f. d'h.
- 48a Martin, Fréd., propr., atelier
ferblanterie.
- 50 Leuba, Georges, propr.
Koch, Paul, lithogr.
Krummenacher, Jules, pos. de
glaces.
Gloor, Vve Paul, pension.
Leuba, Georges, assurances.
Beaudoin, Jeanne, ménag.
- 51 Martin, Fréd., prop.
(Gér.) Guyot, Alf., Paix 39.
Syndicor S. A., poliss.-finis.
Chervet, Edgar, gainier.
Perrenoud, Chs, m. pâtiss.
Robert-Nicoud, William, relieur.
- 51a Martin, Fréd., prop.
(Gér.) Guyot, A., Paix 39.
De Rocchi, Pierre, cord.
Mischler, Jean, ferblant.
- 52 Leuba, Georges, propr.
Bouverat, Marc-Numa, fournit.
Maire-Redard, A., adm. S.E.N.J.
Py, Ges, mécanic.
- 52 Rafin, Marie, corsetière.
Gloor, L. Mme, pension.
- 54 Société de Consommation, pr.
(Gér.) Paul Jaquet.
Vogel-Jacot, Jâmes, régleur.
Consommation et bureaux.
Vuille, Ern., empl. mag.
Jacot, Eugénie.
Muller, Lina Vve, ménag.
Hadorn, Albert, emp. C. F. F.
- 54a Société de Consommation, pr.
Magasin de chaussures.
- 58 Challandes, Maurice, mont. de
boîtes et prop.
Rossel, Ele, visit.
- 60 Richardet, Henri-Arth., prop.
et fab. de cadrans.
Universo No 10, fabrique d'ai-
guilles.
Daniel, Alf., poêl.-fum.
- 62 Vuille, Paul-Alb., prop.
(Gér.) Guyot, Alf., Paix 39.
Schneider, Emma, pension.
Gygax, Alida, Vve, mén.
Guyot, Flora, ouv. ébauches.
Montandon, Jules, chef équipe.
- 63 Synagogue, Comm. israél., prop.
Chautems, Paul, concierge.
- 64 Vuille, Paul-Alb., pr.
(Gér.) Guyot, Alf., Paix 39.
Schwab, Amanda, tab.-cigares.
Taillard, René, commis.
Giauque, Emile, graveur.
Theurillat, Hil., pâtissier.
- 65 S. A. « Le Progrès », prop.
Haussmann, Charles, pos. lino.
Ehrensberger, Hri, sertiss.
Bur. Meubles «Au Progrès».
- 66 Chatillon-Graziano, H.-A. v^{ve}, pr.
Krœppli, Adolphe, soldeur.
Borel, Jeanne, tricot.
Balestra, Joseph, cave.
Sté «Coopérative Concordia».

- 66 Graziano, Louise, institut.
Châtillon, Hri, nég. horl.
Duvoisin, Adrienne, ling.
Moser, Jean, graveur (atél.).
Calame, Cl., bibl., café, thé.
- 67 S. A. Immeuble, propr.
Meubles «Au Progrès».
Beretta, Ls Vve, desserv.
Dubois, Charles, méc.
Lehmann, Léon, menuisier.
Frund, Chs, méc.
Frund, Léon, portefaix.
Marchand, Fritz, emboît.
Ansermet, Jules, menuisier.
Entrepôts Kæser, Roulin & Cie.
- 68 Chatillon-Graziano, H.-A., Vve, propr.
(Gér.) Guyot, Alf., Paix 39.
Æbi, Chs, atel. menuis.
Cattin, Rosina, ménag.
Cattin, Arthur, cordonnier.
Ryser-Stausack, Christ, e. C.F.F.
Barbezat, Fritz, petite mécan.
Paratte, Jules, remonteur.
- 69 S. A. Immeuble, prop.
Meubles «Au Progrès».
Rubin, Vve, Louise, mén.
Quaille, Edm., visit.
Guggenheim, Pline, lingerie.
Blanchard, Marie-Louise, Vve, ménag.
Perrin, Clémentine, Vve, mén.
Chapatte, Gges, boîtier.
Portenier, Arn., cuvet.
Tissot, Roger, remonteur.
Bourgeois, Jules, boîtier.
- 70 Nuding, Ch.-Alb., prop.
(Gér.) Vuille, Louis, commis.
Balestrini, Romolo, tailleur.
Adam, Alfr., Vve.
Vuille, Louis, commis.
Steiner, Elisa Veuve.
Schmoll, Lucien, m. tailleur.
Schmoll, Constant, emp. fabr.
Reineck, Otto, pâtissier.
Artaud, L., gérant.
Landry, Arthur, rem.
Châtelain, Edm., typogr.
- 71 La Centrale, S. A., propriét.
Delachaux, Albert, droguer.
- 71 Prêtre, Fernand, commis.
Furlenmeier, John, emp. com.
Amez-Droz, Pauline, poliss.
Dubois, Edmond, boîtier.
Chassot, Ad., entrepr.
Hirt, Lucie, Vve, ménag.
- 72 Chatillon-Graziano, H.-A., Vve, propr.
(Gér.) Guyot, Alf., Paix 39.
Ansermet, Jules, ébéniste.
Balmer, Ls, tourn. s. ébauch.
Schneider, Armand, manœuv.
Droz, Albert, s. prof.
Droz, Jules, man.
Clémence, Ls, atel. polis. vis.
Ansermet, A & Cie, poliss. de boîtes.
- 73 Amez-Droz, Oscar, Vve, propr.
Meyer-Lippmann, M., fab. d'horl.
- 74 Chatillon-Graziano, H.-A., vve, p.
(Gér.) Guyot, Alf., Paix 39.
Heger, Alex., remont.
Forrer, Benjamin, caissier.
Bourgeois, Paul, coiffeur.
Jeanbourquin, Lucine, Vve, mén.
Dubois, Tell, manœuv.
Jeannot, Chs, achév.-échapp.
Perrenoud, Charles, remont.
- 75 Comaita, Jos.-Mar., prop.
(Gér.) Guyot, A., Paix 39.
Robert, Ch.-Ed., exp. comp.
Fiduciaire Orcafidus.
Zemp, Paul, Vve.
Fasola, Vincent, entr.
Millet, Jules, man.
Wetterwald, Léop., commis.
Besati, et Parietti, peintre.
Besati, Angelo, peint-gyps.
Stehlin, Alb. méc.
Wuillemin, Georges, gendarme.
Pierrehumbert, Paul, s. prof.
Perret, Paul, commis.
- 76 Sauser, Hoirie, prop.
Sauser, Frères, imprim.
Sauser, Ernest, Vve, ménag.
Racine, sœurs, coutur.

- 76 Sauser, Mlles, s. profess.
Volery, Henri, empl.
- 77 S. A. Immeuble, Parc 77, pr.
Kunz, Léon, grav. guill.
Göcking, Hans, mécanic.
Valsesia, Natale, m. cord.
Ottone-Isely, G., ess.-juré.
Bosch, Gust.-Ad., remont.
Parietti, Miro, gypseur.
Philippin, Chs, graveur.
Droz-Pauli, Ele, encaisseur.
Weick-Béguin, Alb., représent.
Comola, Marie, ménag.
- 78 Blum, Jules, propriétaire.
Huguenin & Perrenoud, polis.
Jeanneret, Oswald, remont.
Huguenin, Louise, pol. boît. or.
Bettosini, Joseph, maçon.
Bédert, Jean, gainier.
- 78bis Besançon-Bourquin, Hri-Ad.,
propr.
Robert, Estelle, rep. ling.
Iseli, Madel., journal.
Calame, Lina, mén.
Poettinger, Henri, cordonn.
Peugeot, Herminie, commiss.
Farine, Marc, emboîteur.
- 79 Perret, Ernest, prop.
Graizely, Ls, fab. horl.
Wenger, Henri, camionn.
Gilomen-Weick, Carol, chauss.
Perret-Courvoisier, Jeanne, Vve,
mén.
Stœcklé, Henri, fab. étuis.
Mercier, Jules, emboît.
Stucki, Amélie Veuve.
Maire, Hri-Ls, fab. d'horl.
- 80 Comaita, Jos.-Marie, prop.
(Gér.) Guyot, A., Paix 39.
Kæser, Jean-U., remont.
Robert-Nicoud, Louis, emboît.
Caldelari, Louis, empl. C. F. F.
Monnin, Ang. Vve journal.
Huguenin, Georges, mécan.
Ducommun, Léon, fact.
Willen, Georges, aiguill. C. F. F.
Botteron, Marc-Aur., emp. C.F.F.
Balderer, Arnold, compt.
Bachmann, H, fab. ressorts.
- 81 Andréoli, Jos.-Ant., prop.
(Gér.) Guyot, A., Paix 39.
Montandon, Mme, A. négoc.
Etienne, Ad., guillocheur et
graveur.
« La Nationale », S. A., fab.
pendants.
Leuthold, A, fab. horl. (compt.)
Muller, Anton., ingénieur.
Wetterwald, Léopold, impr.
Stegmann, Emilie, ménagère.
Haenni, Hri, grav.
Dubois, Sophie, débris.
Notz, Edouard, horlog.
- 82 Comaita, Jos.-Marie, prop.
(Gér.) Guyot, A., Paix 39.
Jaggi, Jacob, Vve.
Chédel, Fritz, remont.
Baur, Otto, empl. gare.
Andrié, Jâmes, représ.
Ruh, Jean, garde comm.
Dubois, François, émailleur.
Brusa, Frères, gypseur.
Amiot, Paul, Vve, ménagère.
Sauser, Denise Vve, s. prof.
Amej, Jos., menus.
- 83 Richard, L., pro., boul. et café.
Anderegg, Arnold, f. cuvette.

- 83 Amez-Droz, Camille, guill.
Meyer, Ern., ach.-vente horl.
Burkhalter, Ls, emboît.
Richard, Caroline, journ.
Monney, Jules, mécanicien.
- 84 Comaita, Jos.-Marie, prop.
(Gér.) Guyot, A., Paix 39.
Benoît-Marchand, Chs, ébén.
Affolter, Antoinette, mén.
Schœni, Berthe Vve, régl.
Kaempf, Rod., graveur.
Guermann, Marie, Vve.
Sohl-Carnal, W., m. taill.
Thiébaud, Caroline, ménag.
Jeanbourquin, Marc, facteur.
Dünki, Jacob, menuis.
- 85 Wuilleumier, Chs, propriét. et
épicerie-laiterie.
Perregaux-Dielf. Paul Vve.
Déagostini, Rosa, poliss.
Dellsperger, Johannes, cond.
C. F. F.
Perregaux, Robert, manœuvre.
Wuilleumier, Albert, dégr.
Ablitzer, Emile, remont.
Eymann, Jean, boîtier.
Anderegg, Lina Vve, s. prof.
- 86 Comaita, Jos.-Marie, prop.
(Gér.) Guyot, A., Paix 39.
Pohl, Wilhem, couvreur.
Jeanbourquin, Ed., remont.
Metzger, Jos., appareill.
Tuscher, Alex., couvr.
Ganière, Ida Vve, sertiss.
Winiker, Albin, commis.
Girard, Conrad, rem. (atel.).
Girard, Gustave, rem.
Farlochetti, Zona, pos. vitr.
Joly, Ilide, horl. et épicerie.
Balmer, Lucie, Vve, ménag.
- 87 Christen, Emile, propr.
Jutzeler, Paul-Vit., camionn.
Isler, Henri, empl. bureau.
Ciglia, Tomaso, maçon.
- 87 Chédel, Louis, atelier nickel.
Montandon, Armand, atel. pol.
Christen, Emile, pos. de glaces.
- 88 Droz-Ott, Marie, prop.
(Gér.) Jeanmonod, A.
Sandoz, Léon, horloger.
Macchi-Wymann, Ida, épïc.
Hirschy, Paul, ressorts.
Heus, Frédéric, électric.
Kaufmann, Jean, remonteur.
Berchten, Alcide, techn.
Affolter, Fritz, cafetier.
Haag, Gustave, typogr.
Mœschler, A., boucherie.
Guyot, Louis, mécan.
- 88a Droz-Ott, Marie, prop.
(Gér.) Jeanmonod, A.
Macchi-Wymann, Ida, épïc.
Perret, Georges, cordonn.
- 89 Frutschi, Charles-Frédéric, pr
et posage de glaces.
Frutschi, frères, Frutschi, Chs,
succ., fab. de verres de mont.
Jeanmaire, Oscar, empl. C. F. F.
Bahon, Jules, remont.
Eperon, Alice, s. profess.
Perret-Gentil, Alf., grav.
Clivio, François, maçon.
- 90 Bettossini, Michel, prop.
(Gér.) Guyot, A., Paix 39.
Pico, Andrea, mécanic.
Del Boca, Vinc., taill. pierr.
Zehnder, Albert, décalq.
Tschanz, Fritz, remont.
Dessaules, Fréd., empl. C. F. F.
Burgat, Maurice, atel. et gar.
Mœschler, Alfred, boucher.
Schlaepfer, Jean, mécan.
- 91 Meyer, Jacques, prop.
(Gér.) Guyot, A., Paix 39.

- 91 Droz, Alfred, relieur.
 Vuille, Ali, graveur.
 Grutter, Kilian, emboît.
 Dæpp, Jean, Vve.
 Birolo, Jean, pension.
 Gerber, Jacob, concierge.
 Perrin, Albert, emboît.
 Jeanmairêt, Chs, boulanger.
- 92 Bettossini, Michel, pr. et entrep.
 (Gér.) Guyot, A., Paix 39.
 Gineprino, Léon, maçon.
 Guye-Wuillème, E., visit.
 Blum, Léon, pos. de glaces.
 Perret, Edouard, soud. d'ass.
 Maire, Jâmes, secrets.
 Rossel-Luginbuhl, Chs, inst.
 Rueff, Emile, Vve, huiles.
 Blum, Salomon, empl. à la Syn.
 Humbert-Droz, Marcel, méc.
 Stegmann, Arthur, grav.
 Hehlen, Ernest, fais. de vis.
 Blum, Achille, représent.
- 94 Société Immobilière, propr.
 (Gér.), Jacot-Guillarmod, R.
 Graf, Elise, Vve, journal.
 Rueff, Léopold, Vve, huiles.
 Calame, Gust., bijoutier.
 Mann, Myria, régleuse.
 Vuitel, Berthe, mén.
 Monnier, Jules, emboît.
 Grimm, R., empl. téléph.
 Sennhauser, H., empl. C. F. F.
 Mathez, R., pos. glaces.
- 96 Miserez-Kreuz, Léon, propriét.
 et commis.
 Miserez-Jobin, Marie Vve.
 Leuenberger, Fréd., emboît.
 Wolf, Albert, épïc. et remont.
 Farlochetti, Pierre, ver. à vitr.
- 96a Maino-Lini, Eug., at. de men.
- 98 Graziano, Chs, prop. et comm.
 Graziano, Ernestine, institut.
 Kaufmann, Henri, marchand-
 combust.
 Cattin, Edmond, remonteur.
 Gigandet, Aug., empl. C. F. F.
 Novelli, Henri, termineur.
 Perroud, André, empl. mag.
 Ulrich, Rod., chauff.
 L'Eplattenier, Ed., joaill.
- 100 Brusa-Hirschy, Franç., pr.
 (Gér.) Guyot, A., Paix 39.
 Gindrat, Rosa, Mme.
 Egé, Charles, grav.
 Matile-Egé, Henri, rem.
 Jsely, Bertha, Vve.
 Perrenoud, Emile, mécan.
 Schorer, Fritz, contr. C. F. F.
 Brusa, Henri, peintre.
 Maffli, Henri, man.
 Lassieur, Louis, chauff.
 Robert, John, horl.
- 102 Brusa, Franç., prop.
 (Gér.) Guyot, A., Paix 39.
 Vautravers, Louis, nég.
 Yersin, Henri, commis C.F.F.
 Jeanrenaud, Ed., électr.
 Reutter, Fritz, emp. Us. dégr.
 Favre, Armand, remont.
 Rossel, Paul-A., remont.
 Jeanguenin, Aug., boît.
 Sahli-Walter, Gges, compt.
 Sunier, Paul, wattm. au tram.
 Debely, Jules, garde-pol.
 Wanner, Jacob, tailleur.
- 103-105 Coopératives réunies, pr.
 Imprimerie Coopérative.
 Bureaux de la Sentinelle.
 Rubattel & Weyermann, S. A.
 grav. joaill. cisel.
 Jenny, Alfred, concierge.
- 104 Brusa, François, propr.
 (Gér.) Guyot, A., Paix 39
 Monnier, Julia, téléphoniste.
 Widmer, Alcide, épïcier.
 Brusa, François, peintre.

- 104 Rauber, Emile, boîtier.
Brusa, Gaetan, commis.
Schwar, Numa-Louis, horl.
Conrad, Louis, chev.
Vischer, Adèle, Vve, ménag.
Droz-Dubois, T., remont.
Perrin de Piéto, Ges, comm.
Brunner, Walt, mécan.
Gianoli, Madeleine, ménagère.
- 106 Cornu, Louis, propr.
Cornu & Cie, fab. pendants
anneaux.
- 107 Société anonyme de l'Immeuble, propriét.
Fabrique Suisse de balanc.
Nicolet, Marc, fab. d'horl.
Claude, Eug., boîtier.
Picard & Hermann, fabric.
d'horlogerie.
Tissot, Ed., secrétaire chamb.
d'horlog.
Rosen, Chs, fabrique d'horlogerie.
Dreyer, Charles, comptoir.
Cornu-Rieckel, M., f. ann.
Bernheim, Georges, indust.
Secrétariat de l'Un. ouvrière.
Ehrensperger, Hri, sertiss.
- 108 Cornu, Louis, propr.
Cornu-Lambert, Louis, fils,
fab. pendants.
Wirz, Léon, remont.
Boschetti, Marius, concierge.
- 110 Soc. anon. de l'Immeuble, pr.
Ditesheim, Roger, industriel.
Gindrat-Ritter, J., banquier.
Ditesheim, André, fab. d'horl.
Blum, Jenny.
Schwob, Maurice, industriel.
Courvoisier, Ele, commis.
Rubeli-Courvoisier, Th., directeur d'usine.
Soguel, Albert, conc. et men.
Grünfeld, Maurice, fab. horl.
Montandon, Arn., bijout.
- 111 S. A. Immeuble Parc 111,
Serre 108/110, propr.
Gutmann et Gacon, garage
automobiles et atel. mécan.
- 112 Clivio, Henri, prop. et entrep.
Voumard, Emma, tailleuse.
Greuter, Ernest, commis.
Graber, Emile, sertiss.
Spira, Nathan, ministre.
Ditesheim, Marie, Vve.
Muller, Ls, fournit.
Wuilleumier, Jules, remont.
Montisselli, Alex., men. et
concierge.
Pettavel, André, comptable.
- 114 Clivio, Hri, prop.
Wuilleumier-Zumkehr, D.,
remonteur.
Dreyfus, Armand, négoc.
Jaquet, Paul, empl. C. F. F.
Besançon, Marcel, commis.
Bassin-Landry, Ch., emp. post.
Sausser, Charles, imprim.
Ditesheim, Léopold, fabrique
d'horlog.
- 115 Entrep. Von Bergen, camionn.
- 116 Fabrique du Parc S. A., prop.
et fab. horl.
Ditesheim, Edm., fab. d'horl.
Chervet, Aug., secrets.
Hennet, Léon, concierge.
- 117-119 Movado Immobilière, S. A.,
propriét.
Fab. d'horlog. Movado.
Niederhaeuser, Alf., conc.
- 118 Fabrique du Parc S. A., prop.
- 122 Gunther & Voumard, prop.
et m. de boîtes.
Gunther, Jean, boîtier.
Voumard, Paul, boîtier.
Fischer, Arn., Vve, s. prof.
- 128 Arnould, A., prop.
(Gér.) Blanc, A., L.-Rob. 66.
Held & Cie, fab. d'horl.
Moenig et Cie, fab. d'horl.
Ullmann, A., dorages (atel).
Rubeli M., & Cie, fab. horl.
Perrenoud, Paul, fab. horl.
Schwarz-Etienne, P., fab. horl.
- 129 Wilckes, Marie, prop. et rent.

130 Arnould, A., prop. et f. horl. (Gér.) Blanc, A., L.-Rob. 66. Fabr. Héléga, S. A., horlog. Cattin, Henri, remonteur. Mathey-Prévost, Ed., commis. Taillard-Ravelli, Mme, horl. Mottet, A., représ. Engdahl, N.-P., remont. Girardin, Marc., fonct. post. Guillaume-Gentil, Mathilde, ouv. cadrans.

132 Arnould, Alph., prop. (Gér.) Blanc, A., L.-Rob. 66. Stehlé, Amélie, ménagère. Conrad, Eug., pivot. Brunner, Charles, sertiss. Mojon-Marchand, M., horlog. Paratte, Arth., remont. Henrioud, Ernest, commis. Heger, Ida Vve. Jacot, Arnold, décorateur. Kubler, Edmond, horloger. Bloch, Nathan, entrepôts.

137 Schild & Cie, propriétaires et fab. d'horlogerie. Fluckiger, Fritz, conc.-comm. Graber, Alfred, concierge.

145 Aeschlimann & fils, drogue-rie, denrées colon. en gros. Kirchhofer, Marcel, commis. Kirchhofer-Fluckiger, Juliette, ménagère.

148 S. A. Le Paon, propr. Levailant & Cie, Fabr. horl. Novelti. Arm, Emile, chargeur postal.

150 S. A. Les Entilles, propr. Perret, Edm., concierge. Vogt, W.-E., fab. aig. Blum, frères, S. A., fabrique d'horlogerie « Rythmos ». Record Dreadnought Watch Co., S. A. Fabrique « Stabilis ».

151 S. A. Immeuble, Parc 151, pr. Biéri, Hans & frère, entrepr. Biéri, Hans, architecte.

121 Ditesheim, Isid., fab. d'horl. Ditesheim, Achille, f. d'horl. Hirsch, Jacques, fab. d'horl. Imhof, Georges, facteur. Imhof, Jean, matelassier.

Passage du Centre

3 Portmann-Nussbaum, Jos., pr. et laiterie.
4 Monnier, Hoirie, prop. Monnier-Billon, Vve E., pharm. Nicolet, Ed., boîtier. Urech, Marie, Vve, ménag. Pharmacie Monnier.
5 Montandon, Marie, prop. Botteron, Jules-Ern., m./boucher. Quenet, Paul, fruits et lég. Bloch, Auguste, cafetier.

Passage de Gibraltar

2 Richard-Luthi, Alf., prop. et m. menuisier.
2a Richard-Luthi, Alf., Zweifel, Jean et Ochsner, Jacob, prop. Burgi, Elise, ménag. Gerber, Mina, p. cadr. Aebischer, Vve Anna. Weber-Krebs, Alf., comm. post. Droz, Cécile, Vve, mén. Wenger, Emile, empl. au tram.
2b Richard-Luthi, Alf., Zweifel, Jean et Ochsner-Glocker, Jacob, propriét. Zweifel, Jean, archit. comm. Borle, Jules-E., mont. boîtes. Vallat, Ernest, guilloch. Binggeli, Albert, graveur. Baumann, Louise, Vve, mén. Muri, Ernest, boîtier. Rieker, Marguerite, mén. Bertholet, Charlotte, commis. Buhler, Pl, adminis. école.

Pestalozzi (Rue)

près du Collège de la Charrière.
2 Cavalleri, Joseph Vve, prop. Robert-Tissot, Vve, nickel. Weber, Fritz, typographe. Ducommun, Constant, rem. Schmid, Henri, remont. Weber-Ambrosius, J., boît.

- 2 Luthy, Armand, boît.
Gerber, Alf., ressorts.
Thiele, Paul, fondeur.
- 4 Collège de la Charrière, Com-
mune, propr.
Robert, Georges, concierge.
- 55 Merégnani, Eug., pr. et entr.
(Gérant), Quartier, A.
Zimmermann, Henri, jard.
- Phil.-Henri Matthey** (Rue)
En dessous de Bel-Air
- 2 Furer, Paul, mécan. et propr.
Brandt, Paul, commissionnaire.
Calame, Louis, commis.
Zurbuchen, Jean, maçon.
- 3 Hotz-Schilt, E., Mme, propr.
Hotz, Louis, professeur.
- 4 Jacot, Hri-Numa, pr. et com.
Brandt, Justin, pendants
Perrenoud, Marie, jo.
- 5 Mérégnani, Eug
(Gérant) Qu
Girard-H
Vauch
Pel
- 9 Girard, Alexis, remont.
Gentil-Weber, Jules, rem.
Kohly, Edouard, boîtier.
Jeanmonod, Rose, journal.
- 11 Castioni-Perruchi, Ant., Vve, pr.
(Gérant), A. Jeanmonod,
Parc 23.
Vuille, Oscar, boît.
Bassin, Paul, manœuvre.
Gindrat, Alexandre, émailleur.
Sandoz, Paul, dégross.
- 13 Castioni-Perruchi, A., Vv
(Gér.), A. Jeanmonod.
Sandoz-Calame, H
mèn.
Magnin, Pie
Thiébaud
Droz
Fr

- 21 Brunner, Chs, tapiss.
 Vuille, Paul, boîtier.
 Othenin-Girard, Vve, mén.
 Mögli, Alb., pendants.
 Brandt-Huguenin, Gges, boît.
 Pfeiffer, Jean, émailleur.
 Clerc, Marie-Rosine.
 Ranzoni, o./verres de montres.
- 23 Commune, propriét.
 (Gérant) Jeanneret, Sel.
 Naine, Fanny, Vve, ménag.
 Peçon, Chs, boît.
 Opliger, Julien, remont.
 Naine-Hadorn, Arnold, boîtier.
 Monnier, Henri, dégross.
 Georges, Adalbert, horl.
 Hertig, Henri, administrat.
 Salvadé, Henri, Vve, poliss.
 Rohr, Gott., empl. post.
 Cosandier, Will., secrétaire
 F. O. M. H.
 Houriet, Julien, remont.
- 25 Commune, propriét.
 (Gérant) Jeanneret, Sel.
 Baud-Bandelier, W., horlog.
 Muller, Hri, remont.
 Von Gunten, Chs, sert. mach.
 Landry, Ges, pivot.
 Wiederkehr, Jean, boîtier.
 Baumann, Hri, remont.
 Galland, Fritz, boît.
 Bringold, Alfred, emboîteur.
 Tellenbach, Vve de Chs, finiss.
 Voelin, Aug., boît.
- 27 Commune, propriét.
 (Gérant) Jeanneret, Sel.
 Benoît, Pl-Hri, institut.
 Humbert-Droz, J., rédact.
 Huguenin, Arthur, remont.
 Dressel, Emile, remont.
 Jeanneret, Ern., guilloch.
 Macquat, Maur., boît.
 Matthey, Hri-Const., étamp.
 Hardouin, Gast., ann.
 Jaquet, Robert, mécan.
 Wyss, Paul, boîtier.
- 29 Commune, propriét.
 (Gér.) Jeanneret, Sel., Juventuti.
 Blandenier, Luc, remont.
 Jeannin, Rob., comm. serv. ind.
 Grosvernier, Arm., boît.
 Rochat, Emile, remont.
 Baur, Otto, boîtier.
 Sandoz, Alb., remont.
 Kocher, Chs, remont.
 Juvet, Hri, remont.
 Guillod, Ern., pend.
 Perrier, Nelly, institutur.
- 31 Commune, propriét.
 (Gér.) Jeanneret, Sel., Juventuti.
 Schupbach, Ernest, boîtier.
 Bähler, Ele, remont.
 Heger, Ed., remont.
 Läng, Armand, remont.
 Baumann, Ar., remont.
 Jaquet, J., Vve, ménag.
 Etienne, Ele-Ern., boît.
 Lampert, Jean, grav. et mass.
 Morel, Hélène, ménagère.
 Delapraz, Armand, typographe.

Place d'Armes (Rue de la)

- 1 Schær-Nicora, J.-B., propr.
 Coopératives Réunies.
 Gutmann, Suzanne, mén.
 Matthey, Mathilde, commis.
 Eberlé, Maurice, fabr. d'horl.
 Matthey, Julie, polis. d'acier.
 Colomb, Adolphe, compt.
 Jeanrenaud, Jules, rem.
 Schær, Th., représent.
 Guerra, Jean, serrurier.
 Mlles M. Stucki & H. Gunther,
 coutur.
- 1bis Schær-Nicora, prop.
 Droz, Emile, achev.
 Vuille, Albert, nickel.
 Châtelain, Marcel, commis.
 Leuba, Louis, manœuvre.
 Glausen, Louis, boucher.
 Brandt, Louis, boîtier.
 Robert, Henri-Fritz, remonteur.
 Roth, Albert, employé.

2 Risold, Charles, propr.
Bernasconi, Angèle, Vve.
Spätig, Emma, ménag.
Chervet, Henri, ouv. pendants.
Faivre, Léon, commiss.
Antonozia, Angèle, taill.
Borel, Charles, menuisier.
Zugg, Ls, man.

3 Pittet, Marc., propr.
Pittet, Suzanne, s. prof.
Couleru, Eug., f. horl. (mén.).
Roulet, Auguste, professeur.
Delachaux, Chs, commiss.

3a Pittet, Marc., propr.
Perret-Leuba, Js, entrep. carr.
Leuba, Maria, rentière.

4 Rais-Grosjean, Marie-Elise, pr.
Brandt, Georges, acheveur.
Graf, Lucie, pierriste.
Pelletier, Cécile, m. légumes.
Franz, Madeleine, journal.

4a Rais-Grosjean, Marie, propr.
Presto S. A., usine mécan.

Place de l'Hôtel-de-Ville

voir Hôtel-de-Ville (Place)

Place Neuve

2 Von Arx et Soder, prop. et
magasin chaussures.
Eigeldinger, Amélie, s. prof.
Soguel, Jacques Vve.
Soder-Jacot, A., nég. chauss.
Von Arx, L., nég. chauss.
Soguel Frères, atel. grav.

4 Von Arx et Soder, prop,
Wille-Notz, Arthur, épicerie.
Von Arx, Olga, négociante.
Soguel-Luthy, Gustave, grav.

4 Schœpf-Monnier, Ed., m. gain-
relieur (ménage).

6 Farny, Hoirie, prop.
Farny, Emile, professeur.
Brandt, Eug., comest. (mén.)
Pettavel, Marie, gér. mag.
Thorens, Henriette, compt.
Bobbia, Louis, architecte.
Ducommun, Henri, Vve, caout.
Rufer, Elise, Vve, mén.
Glohr, Albert, bouch.
Beck, Lina, mag. fleurs.
Théraulaz, Joseph, ag. police.
Marucco, Victor, café-brass.
Boch, Jules, fils, opticien.
Meyer, E., Au Gagne-Petit.

8 Bech, William, prop. pharmac.
Grosvernier, Gast., méc.-techn.
Courvoisier-Calame, L., Mme,
nouveauautés et modes.

8a Bech, William, prop.
Kælin, Charles, coutellerie.

10 Roulet-Douillot & Imer-Douil-
lot, propr.
(Gér.) A. Guyot.

Douillot, Gust, Vve, confis
Grandjean, Elisabeth.

Grandjean, Jeanne, mach. à
écrire.

Brandt-Courvoisier, Jules,
chaussures.

Matile, J. H. md. pianos.
Peyrollaz, Chs., garde police.

12 Lauppé, Albert, propr.
(Gér.) Jaquet, notaire.
Jaquet, Aug., notaire.

Imhof, Hri, s.-chef de police.

Jaquet & Thiébaud, notaires.

Welten, Eugène, fournisseuriste.

Antoine, G., mag. fleurs et gr.

Pont (Rue du)

- 1 Temple national.
- 2 Schneider, Hoirie, propr.
(Gérant), Jaquet et Thiébaud,
Place Neuve 12.
Bourquin-Bonjour, Mar. s. prof.
Boichat, Eugène, serrur.
Simon, Adrien, voiturier.
Stuedler, Lse, s. prof.
- 4 Thiébaud, Hoirie, prop.
Thiébaud, frères, fab. d'horl.
Thiébaud, Gust., fab. d'horl.
Thiébaud, Louis, fab. d'horl.
Stucky, Albertine, o./ébauches.
Von Gunten, Mathilde, poliss.
- 6 Froidevaux-Vuille, Vve, prop.
Froidevaux, Alice, tailleuse.
Bersot, Achille, grav.
Hertig-Affolter. René, peintre
bâtim.
- 8 Amez-Droz, Ed., prop.
(Gérant), Jerger, Oscar.
Sengstag, Léon, remont.
Gaille, Louis, commis.
Ducommun, Pl-Ele, boît.
Jacot, Ed., boît.
Kilcher, Gaston, domestique.
- 10 Amez-Droz, Ed., prop.
Jeanneret, Florian, magasinier.
Jerger, Oscar, fab. d'horl.
Fallet, Arth., comptable.
- 11 Grosjean, Amélie, propriét.
Bickel, G. Vve, ménag.
Droz, Ferdinand, remont.
Benoit, Edouard, comptable.
Stadler, Emile, mécanicien.
Wille, Jules, Vve, s. prof.
Châtelain, Léa, Vve, poliss.
- 12 Courvoisier, L.-H., prop. et
fab. d'horl.
Reymond, Marc, chauff.
Courvoisier, L. & Cie, fabric.
d'horl. (bureau).
Monnier, Hri, doct.-méd.
Courvoisier-David, Ls, f. horl.
- 13 Grosjean, Amélie et Hri, prop.
(Gérant), Guyot, Alf., Paix 39.
Humbert, Alcide, manœuv.
Jenny, Christ, manœuv.
Gogniat, Chs, pivot. éch.
Duvoisin, John, emboît.
- 14 Courvoisier, L., & Cie, prop.
et fab. d'horlog.
Keller, Ele, concierge.
- 15 Bourquin-Jaccard et Nuding,
propriét.
(Gérant) Godat, J., Pont 17.
Ganguillet, Marc, nickel.
Tarditi, Jacq., maçon.
- 16 Ulrich, frères, prop.
Ulrich-Maurer, Gust., brass. m.
Dubochet, Ed., proc. banq.
Girardin, Mlles, coutur.
Dreyer-Baillocl, Chs, commis.
Hécla, S. A., fourn. électr.
- 17 Bourquin-Jaccard, prop.
(Gér.) Godat, Jules, commis.
Vermeille, Alfred, ouv. pend.
Godat, Jules, commis.
Magnin, Louis, serrurier.
- 17 Hirt, Edouard, émaill.
Godon, Emile, mécan.
Bettosini-Hofer, Et., ciment.
- 18 Ulrich-Muhlebach, Chs Vve, pr.
et sans prof.
Perrelet, Arm., industr.

- 19 Robert, Hoirie, prop.
Wille-Robert, C., commis.
Wille, Léon, représent.
Sandoz, Marcel, boîtier.
Huguenin, Achille, portef.
Fauser, Juliette Mme, horl.
- 21 Bolle et Dumont, prop.
Belrichard, Vve, Fanny.
Fuchs-Stalder, Paul, doreur.
Calame, Clara, journ.
Savary-Favre, Léonie, rent.
Sommer, Aug., empl.
Perret, Vve Fanny, ménag.
Lœrtscher, Johann, chauff.
- 25 Ulrich, frères, prop.
Brasserie de la Comète.
- 32 Kühfuss-Betschen, Jules, prop.
et inécan.
Kuhfuss, Jules, remont.
Kuhfuss, Ern., march. de vélos.
Baumann, Chs, remont.
Schær, Georges, m. légum.
- 32a Jacot, Arn., prop. et boîtier.
Quinche, Alexis, encaiss.
Binggli, Ad., appareill.
Guillot, Suzanne.
- 34 Jacot, Matthey, Arn., prop.
Portner, Charles, ressorts.
Rieckenmann, J., électric.
Perret, Jules, camionneur.
Quinche, Catherine, mén.
Kuhn, Albert, cordonnier.
Kohler, Alfred, remonteur.
Fleury, Joseph, boîtier.
- 36 Bobbia, Gges, prop. et entrep
(Gérant) Quartier, Armand,
Fritz Courvoisier 9.
Kaufmann, Elisabeth, ménag.
Jeannet, Hermann, prof. de
dessin.
Brianza, François, tailleur de
pierres.
Bobbia, Ad., maçon.
Stocco, Vincent, domest.
Heiniger, Chs, empl. gaz.

Pouillerel (Chemin de)

- 1 Meyer, Edm., propr.
1 Boisot, Maria, Veuve, mén.
2 L'Eplattenier, Charles, prop. et
peintre.
3 Wettstein, Emile, pr. et négoc.
4 Fluckiger, Albertine, propr.
Droz, Marc-Albin, boîtier.
Ingold, Robert, commis postal.
6 Stotzer, Albert, propr., profess.
à l'école de mécanique.
8 Jaquenet, Jules, pr. et commis.
Fallet, Ida, Veuve, mén.
Caporali, Hugo, musicien.
11 Aubert, William, prof. de dessin.
Pierrehumbert, André, institut.
12 Jecker, E.-F., propriétaire.

Poudrière (Rue de la)
Sans numéro.

Premier Août (Rue du)

- 1 Jeanrichard, Dan., pr. et grav.
Camenzind, Gottl., grav.
Berger, Charles, boîtier.
Gagnebin, Ida, lingère.
Calame, Henri, remont.
3 Gagnebin, Edouard, propr. et
prof. Technicum.
Stauffer, Paul, maît. Technic.
Bandelier, Marcel, commis.
Dubois-Droz, Edouard, horl.
Bandelier, Juliette Vve, mén.
11 Castioni, Ant. Vve, propr.
Remise et écuries.
13 Castioni, Ant., propr.
Vaucher, Vve Ida, mén,
Audétat-Dubois, Ern., commis.
33 Commune, propriét.
Ecole de Commerce.
Surdez, Alphonse, concierge.
39 Buess & Gagnebin, prop., f. horl.
Buess, Charles, fab. d'horlog.
Berthet, Paul, concierge.

- Premier Mars** (Rue du)
- 3 Morison-White-Giles, Emma-Bertha, propr.
(Gér.) Guyot, A., Paix 39.
Hôtellerie Féminine.
Perregaux, Julie, directrice.
- 4 Morison-White-Giles, Emma-Bertha, propr.
(Gér.) Guyot, A., Paix 39.
Gauthier, Chs, rem.
Droguerie Générale S. A.
Steinmetz, Chs, m. coiffeur.
Hausheer, Hermann, gérant.
Bugnon, Elise, pension.
- 5 Morison-White-Giles, Emma-Bertha, propr.
(Gér.) Guyot, A., Paix 39.
Perret-Gentil, Gast., md-prim.
Salomon, Jeanne, mercer.
Salomon, J., m. bétail.
Schürch, Emile, man.
Zibach-Andrié, Chs, remont.
- 6 Kullmer, J., propr.
Marchand-Weber, Osw., négoc.
Pafois, François, ouv. ébauch.
Godat, Arthur, guilloch.
Gerber, Henri, m. bétail.
Sommer, Emile, manœuvre.
Monnier, Pl, chaudr.
- 7 Perret-Savoie, A., pr. et épïc.
Röthlisberger, Gott., taill.
- 7a Muller-Perrenoud, J. prop.
Krebs-Perret, Vve, café.
- 8 Geiger et Courvoisier, Hoirie, propriét.
(Gér.) Schlunegger, C., Tuil. 30.
Ganguillet, Pl, nickel.
Vaucher, Léon, boîtier.
Frantz, Charles, nickel.
Meschler, Ferdinand, ébéniste.
Brandt, Georges, remont.
Ingold, M., magasin.
- 9 Nicolet-Droz, Fanny et enf., pr.
(Gér.) Quartier, Armand, Fritz Courvoisier 9.
Huguenin, Vve, Marie.
Reichen, Jean, Vve, café.
- 10 Javet Fleury, enfants et petits-enfants, prop.
(Gér.) Quartier, A., F.-Courv. 9.
Bichsel-Opplinger, J., rem.
Deschamps, Henri, caviste.
Perret, Alfred, Vve, mén.
Gutmann, Jean, bûcheron.
Gobat, Robert, remont.
Wuilleumier, Marcel, facteur.
Rérat, Elisa, Vve, ménag.
- 10a Laager, Louis, Vve, prop. et ménagère.
Froidevaux, Jules, boît.
Dæppen, Jean, m. cordonnier.
Laager, Chs, règleur.
- 11 Jakob, Benedicht, prop.
(Gérant) Dubois, Chs-Oscar,
Léopold-Robert 35.
Marlétaz, Julie, mén.
De Siebenthal, Julien, gde pol.
Marletaz Frères, tap. et mbles.
Humbert, Octave, commission.
- 11a Galland-Junod, succ. d'Adèle, propr.
(Gér.) Jacot, not., L.-Robert 4.
Lehmann, Louis, manœuv.
Fruh, Jean, boucher.
Pfister, Marie, lingère.
- 12 Schneider, Hoirie.
(Gér.) Ch. Schlunegger, Tuil. 30.
Fehr, Léon, fab. cadr.
Jouffroy, J., boiss.-vannier.
Michel, Pierre, pierriste.
Matile, Potterat & Cie, pianos (atel.)
- 12a Parietti, Jaques, prop.
(Gér.) Blanc, A., Léopold Robert 66.
Rusconi, Michel, échapp.
Maléus, Eugène, maître menuis.
Dunnenberg, Jean, serrur.
Gorgerat, Alphonse, guilloch.
Jacot, Fernand, remont.

- 12b Paux-Furlenmeyer, Cra, propriétaire.
Hænni, Nicolas, doreur.
Wyss, Jean, remont.
Jeanneret, Tell, pivot.
Klœti, Edouard, menuisier.
Boni-Toriani, Alph., commis.
Cattin, Jeanne, aiguill.
- 13 Delachaux, les enf. de Jean-Pierre, propriétaires.
(Gér.) Humbert, Marc.
Perret, Numa, man.
Gigon, Francis, commis.
Bosson, Gustave, remont.
Stettler, Gottfried, boulanger.
Delachaux, Marianne, mén.
Python, Jos., pension.
Bähler, Ida, ouv. aiguilles.
Jeanquartier, Hri, dégross.
- 14 Schœpf-Courvoisier, J., Vve, pr.
Stauffer, Charles, guilloch.
Steininger, Jules, man.
- 14a Voiblet, les enfants de Jean-Pierre, prop.
(Gér.) Girardin-Santschi.
Girardin, Arnold, remont.
Kubler, G., ferbl.
Châtelain, Charlotte, Mme, mén.
Gerber, Hri, man.
- 14b Grathwohl, H., prop. et rent.
Graff, Ele, m. boucher.
- 14c Fetterlé, Ed., prop. m. ferbl.
Chapatte, Antoine, prim.
Voumard, Albert, remonteur.
Jaggi, Marie Vve, ménag.
Payot, Maur., agt d'assur.
Perrenoud, Paul, man.
Monnier, Ulysse, archit.
- 15 Ducommun-Roulet, E., prop.
(Gér.) Guyot, A., Paix 39.
Cercle cathol. ouvrier.
Augsburger, Arnold, boît.
Québatte & Ducommun, atel.
de mécanique.
Allemann, Ch., ten. C. ouvrier.
Cercle Ouvrier.
Perret, Ges, achev.
Stehlin & Spichiger, atel. méc.
Marcanti, Ernest, gypseur.
- 15bis Ducommun-Roulet, Hoirie, propr
(Gérant) Guyot, A., Paix, 39.
Jeanneret, Gustave.
Châtelain, William, remont.
- 16 Hofmann-Lory, F., pr. et mén.
Streit, Jean, cordonn.
Rychiger, Hans, mécan.
Baehler, Rosina, mén.
- 16a Eigenheer, Arn., pr. et méc.
Weissbrodt, E., chaudr. (mén).
Lengacher, Henr., Vve, poliss.
- 16b Wuilleumier, Ls, prop.
(Gér.) A. Jaquet & Thiébaud, D.,
not., Pl. Neuve 12.
Gobet, L. & Cie, œufs, pétrole
Arm., Lse, Vve, poliss. de cuv.
Torriani, Alph., nég.
Gobet, Lse, négociante.
- 16c Cellier, Ed., propriétaire
et m. menuis.-ébéniste.
Voumard, Caroline Vve.
Lauber, Wilhelm, emboît.
- 17 Hitz frères, prop.
Donzé, Marie, mén.
- Prévoyance** (Rue de la)
en dessus de l'Hôpital.
- 86 Colomb, Paul, prop. et rem.
Burry, Alfred, employé douan.
Berger, Emile, ressorts.
Courvoisier, Émile, remont.

- 90 Beer, Henri-Albert, propr.
(Gér.) A. Jeanmonod, Parc 23.
Gagnebin, Bertha, mén.
Læng, Nicolas, pivoteur.
Kurt, Chs, boîtier.
- 92 Beer, Henri-Albert, propr.
(Gér.) A. Jeanmonod, Parc 23.
Jaccard, Fern., ouv. échapp.
Burnier, Gges, boucher.
Imhof, Henri, ressorts.
Leuba, Gges, remont.
- 100 Wuilleumier, Luc, prop. cad.
Baur-Calame, Jules, man.
- 102 Robert-Aeschlimann, Em., pr.
et dégross.
Von-Allmen, Albert, ouv. ress.

Progrès (Rue du)

- 1 Fluckiger-Hegnauer, Fr. Vve, pr.
(Gérant) Dubois, Chs-Oscar,
Léopold-Robert 35.
Weissbrodt, frères, fab. potag.
Bolliger, Vve Marie, journ.
Rutscho, Paul, empl. ch. fer.
Ries, Alfred, maréchal.
Stuedler, Fréd., achev.
Frari, Math., Vve, coutur.
- 1a Fluckiger, Fritz Vve, prop.
(Gérant) Dubois, Chs-Oscar,
Léopold Robert 35.
Matthey, Ed., voit. et md bois.
- 2 Gagliardi, Fçois, propr.
Castelli, Thomas, maçon cafet.
Talamona, Baptista, menuisier.
Ketterer, Louise, ménag.
Kirchhof, Arthur, remont.
Hennet, Chs, boit.
Kneuss, Arnold, remonteur.
- 2a Gagliardi, Fçois, propr.
Dreyer, Christian, boucher.
- 3 Fluckiger-Hegnauer, Fritz Vve,
propriétaire.
(Gérant) Dubois, Chs-Oscar,
Léopold Robert 35.
- 3 Gunther, César, remont.
Benoît, Félix, emboît.
Reichenbach, Alfred, ouv. pend.
Kuhni, Jean, man.
Stäger, Edouard, empl. postal.
Béguin, Edouard, man.
Vuille, Paul, manœuvre.
Gygax, Henri, boîtier.
Brandt, Jules, man.
Maquat, Paul, visiteur.
Aellen, Vve Julia-Mélina.
Brandt, Louis, emboît.
Bovet, Ebal, gainier.
Cattin, Marthe, épicer. et régl.
- 4 Gagliardi, Fçois, prop. et entr.
Frey, Gottl, ébéniste.
Berger, Edouard, horlog.
Berthoud, Alexis, horlog.
Grossenbacher, Sam., boît.
Fritz Urfer, fabrique d'étamp.
- 4a Gagliardi, Fçois, propr. et
fab. planelles.
«Teco», Tièche, Olgard, appa-
reils et accessoires fotogr.
Fab., «Energia» H. Kocher-Perrin.
Glauser, Oscar, man.
- 5 Sandoz, les héritiers de Frédéric-
Auguste, propr.
(Gérant) Dubois, Chs-Oscar,
Léopold Robert 35.
Wermeille, Pl, achev. échapp.
Bœhnen-Kucher, Victor, grav.
Dubois, Oscar, élect.
Laager, Louis, acheveur.
Botteron, Arn., domest.
Stoll, Pl, pend.
Stünzi, Albert, méc.
Klaye, Charles, mécan.
Lachat, Vve Emma.
Hänny, Laure, mén.
Wuilleumier, Ernest, émail.
Ducommun, Jean, ouv. ress.
- 6 Martin-Montandon, Bl., prop.
(Gérant) Blanc, A., Léopold
Robert 66.
Ritschard, Adolphe, empl. gaz.

- 6 Donzé, Céline, Vve.
Hausmann, Karl, sellier.
Rawyler, Marie, journal.
Cattin, Jules, obus.
Maire, Cécile, papet.
- 7 Gostely, Lse-Elvire, propr.
(Gérant) Dubois, Chs-Oscar,
Léopold Robert 35.
Taglio, Emile, entrepr.
Landry, Willy, empl. post.
Schärer, Vve Emma, mén.
Münger, Olga, mén.
Münger, Raoul-Edrd, commis.
Wuillème, Marcel, boîtier.
Vuille-Emery, Aur., ressorts.
Reutner-Matile, Ges, horl.
- 8 Blattner, Henri, propr.,
vérif. poids et mesures.
Bernard, Lse, mén.
Fankhauser, Arnold, Vve.
entrepr. de mécanique.
Monnin, Emile, boîtier.
- 9 Giovannoni, Egli, prop.
(Gérant) Dubois, Chs-Oscar,
Léopold Robert 35.
Calame, Edouard, forgeron.
Claude, Paul, man.
Oswald, Léa, mén.
Muller, Alb., remont.
Humbert, Chs, émail.
- 10 Vautravers, Marie-Adèle, prop.
et repr. vins.
Hirt, Arthur, cafetier.
Huguenin, Chs, mont. boîtes.
- 11 Matile, Gges-Henri, prop.
(Gérant) Jaquet et Thiébaud.
Rothen-Spillmann, N., boît.
Lehmann, Jacob, chauff. gaz.
Mayer-Rufenacht, W. Vve, mén.
Hintzy, Jules, horlog.
Pumpel, Chs, électr.
Trabichet, Ls, aiguils. et parap.
Mayer, Will., boît.
- 11a Mairot, Constant, prop.
(Gér.) Blanc, A., Léop. Rob. 66.
- 11a Baur, Hri, atelier.
Colin, Elie, maçon.
Vauthier, Aline Vve, ménag.
- 12 Temple allemand.
- 13 Hertig, hoirie, propr.
(Gérant) Etude Hri Jacot, not.
Wiederkehr, J. & Co., mécan.
Laut, Jean, tailleur.
Perret, Lucie Vve, m. coiff.
Osler, Ant., empl. comm.
Winter, Fçois, tapiss.
Lœtscher, Armand, grav.
Châtelain, Alexis, f. pignons.
- 13a Mairot, Const-Alex, pr.
(Gér.) Blanc, A., Léopold Robert 66.
Amez-Droz, Ls, fabr. ressorts.
Ansola, Ida, ménag.
Blaser, Léa, ménag.
Cornu, Henri, dégrossisseur.
Berger, Rose, Vve, ménag.
- 14 Société de construct., prop.
(Gér.) Theile, Alb., Doubs 93.
Froidevaux-Vermet, J., rem.
Girardin, Ed., remont.
Imbert, Lina, mén.
Gindrat, Louis, cadrans.
- 15 Gass, Albert, prop. et boul.
Schmid, Emma, rentière.
Méroz, Lisa, fin. boîtes.
Jaccard, Marc, boît.
- 16 Société de constr., prop.
(Gér.) Theile, Alb., Doubs 93.
Lugeon, Edouard, boîtier.
Grosvernier, Georges, repass.
Sandoz, Charles, typographe.
Boss, Ernest, menuis.
Schaffroth, Berthe, règleuse.
- 17 Fuhrer, Louis, prop.
Jäeger, Reinold, entrepreneur.
Farinoli, Flora, ménagère.
Leuba, Jean-Pierre, voitur.
Goumaz, Marie, mén.
Winzeler, Elise.
- 17a Froidevaux, frères, pr. & comb.
Ochsner & Riesen, ébénisterie.

- 18 Société de construction, pr.
(Gér.) Theile, Alb., Doubs 93.
Fiechter, Lse, mén.
Vincent-Châtelain, Hélène Vve,
modiste.
Courbey, Marguerite, Vve.
Ducommun, Edmond, emp. gaz.
Chapatte, Alvina Vve, ménag.
- 19 Baratta, Jos., Bonardi, Fr., &
Hri & Parnetti, Ch., prop.
(Gérant) Dubois, Chs-Oscar,
Léopold Robert 35.
Gloor, Jacob, m. cordonn.
Madliger, Fritz, sertiss.
Beyeler, Alfred, meubles.
Scheurer, Fritz, fab. sec.
Bonardi, Hri, m. ptre bâtim.
Jeanrenaud, César, pierriste.
Weissbrodt, Aug., serr. (mén.)
- 20 Hänni, Paul et ses enf., propr.
(Gér.) Bolle, E., Promen. 2.
Dellenbach, Fritz, boît.
Mistely, Auguste, grav.
Santschi, Louis, mécan.
Jocallaz, Paul, ramoneur.
- 21 S. A. Immobilière Progr. 21, pr.
Bourquin, Rosette, épicier.
Saisselin, Vve, Marie, journ.
Brandt, Marie, mén.
Picet, Louis, pendants.
Sandoz, Ele, guilloch.
Sandoz, Louis, emboît.
Sandoz, Ges, ressorts.
- 22 Imer, Aug. fils, prop. et fab.
cadrans.
Imer & Houriet, fab. cadrans.
Imer-Douillot, Louis, Mme.
Belrichard, Hri, rhab. boît.
Aubry, Illide, remont.
Houriet, Edouard, fab. cad.
Huguenin, Paul, remonteur.
Châtelain, Ariste, horlog.
- 24 Eglise indépendante.
- 27 Halle de gymnastique.
Commune, prop.
- 36 Chapelle méthodiste.
Kämpf, Huldreich, pasteur.
- 37 Matthey-Pfeiffer, Lse, Vve, pr.
Matthey-Bech, Louis, bijout.
Société de Consommation.
Mamie, Flora Vve, lingère.
- 38 et 40 Technicum Comm., prop.
Berner, Paul, direct. de l'horl.
Schenkel, Henri, direct. de la
mécanique.
Châtelain, Arnold, secr. compt.
du Technicum.
Musy, Marcel, concierge.
Musée d'horlogerie.
Bur. off. de contrôle de la
marche des montres.
Exposés d'invention et marques
de fabrique, ouvert au public
lundi de 2 h. à 4 h., vendredi
de 5 h. à 8 h.
- 39 Rossel, Fritz, prop.
Wirth, Gustave, élect.
Fuchot, Lucien, graveur.
Jeanrenaud-Gigy, Ch., com-
mis.
Rossel, Cécile, Vve, ménagère.
Nicklès, Marie, journ.
- 41 Tripet, Théodore Mme, prop.
Struwer, Maria Vve, pol. boît.
Fallet, Aline, ménag.
Guye-Hunkeler, Ern., profess.
dessin.
Hunkeler, Anne, institutrice.
- 42 Succursale des Postes.
- 43 Reuche, Georges, prop. et fab.
d'horlogerie.
Reuche, Léon fils & Cie, fab.
d'horlog.
Rauber, Elisa, mén.
Leuba, Jean, boîtier.
- 45 Didisheim, Hri-Alb., propr. et
fab. d'horl.
Hemmeler, Paul, fabric. d'horl.
Steiner, Emile, emboît.

- 47 Perrenoud, Jâmes, propr. et administrateur.
- 48 Société de Tempérance, La Croix-Bleue.
Cuenin, Justin, concierge.
- 49 Challandes-Pulver, Vve L., pr. et ménagère.
Perrenoud, Willy, commis.
Dällenbach, Arnold, boîtier.
Dubois, Paul, boît.
Rodé, Walth., fab. d'horl.
Meylan-Wirz, Hri, ach.-échapp.
Turban-Perret, W., horlog.
- 51 Berthoud, Gges-E., prop. et fab. d'aiguilles.
Universo No. 2.
Robert, Gges, commis.
Debrot, Jtte, aiguilles.
- 53 Berthoud, Gges-Ed., prop.
Emery, Ulysse, pasteur.
Æschbacher, Rosalie, commis.
Emery, Jean-Ulysse, archit.
- 57 Schüpfer-Jaccard, Ls-Arn. prop. et fab. d'horlog.
Courvoisier, Alexandre, m. photographeur.
Desteuque, Gilbert, gérant.
Salzmann, Fritz, commis.
Jacot, Marie, ménag.
- 59 Boillat-Liniger, Alc., Vve, prop.
Rauss, Mathilde.
Perrenoud, Vve Ls, fin. boîtes.
Häsler, Berthe, poliss. boîtes.
Von Arx, Ern., facteur.
Graisier, Vve Virginie.
Matile, Albert, remont.
Rebmann, Chs, grav.
Ferrat, Will., remont.
Huguenin-Robert, Pl, emboît.
- 61 Huggler-Gonset, Jacob, prop. et atelier de dorages.
- 61 Robert-Tissot, Charles, confiserie-pâtiss.
Humbert, Eugène, remonteur.
- 63 Bessire, Emma et Hoirie Froidevaux, prop.
Ruggia, Attilio, cafetier.
Simon, Fanny, sertiss.
Gasser, Ern., empl. C. F. F.
- 63a Bessire, Vve & Hoirie Froidevaux, prop.
Robert-Tissot, Chs, confis.
- 65 Schär, Th., prop.
Monnin, Vve A., café-brass.
Huggler, Lydia Vve, coiffeuse.
Heger, Adrienne, mag. coiffure.
Guerry, Adèle Vve, taill.
- 65a Schär, Th., prop.
Küpfer, Louis, combust..
- 67 Heiniger, Andreas, prop.
Leduc, Alcide, boîtier.
Cattin, Jules, repasseur.
Faivre, Emile, m. cordonn.
Berberat, André, pendants.
- 67a Heiniger, André, propr.
Entrepôts.
- 68 Magnin-Jacot, Jules, Vve et fils, prop. et mécanicien.
Dubois, Marcel, commis.
Dreyer, Chs, fondeur.
Jacot, Charles, mécanicien.
Tripet, Paul, instituteur.
Surdez, Alb., empl. gaz.
Mattioli, René, compt.
Robert-Béguin, Alfr., fournir.
- 69 Borgognon, Ls, pr. et serrur.
Curtit, Paul, repass.
Savoie, Ed., remont.
Diacon, Lse, coutur.
- 69a Borgognon, Louis, prop.
Luginbuhl, Fritz, menuis.

- 71 Vogel, Paul, Em., prop.
(Gér.) Dubois, Chs.-Osc.
Marchi, Jos. Vve, ébauch.
Prétôt, Hortense, journ.
Jeanneret, Marie, mén.
Cattin, Fern., rem.
Jeanneret, Chs, voiturier.
- 73 Schindler, Louisa, prop. et
poliss. boîtes.
(Gér.) Marc Humbert, Serre 83.
Sandoz-Tschantré, Fritz, pierr.
sertiss.
Evard, Paul, ouv. aiguilles.
- 73a Schindler, Louisa, prop. et
atelier poliss. boîtes.
- 75 Gentil-Wyss, Ct-Victor, prop.
et émaill.
Dessaules, Otto, remont.
Bandelier, Louis, repass.
Gentil, Ls-Alph., man.
Calame, Berthe, ouv. ébauches.
- 77 Jamolli, Hri Vve, pr. et march.
légumes.
Jaccard, Vve Jules-Ed.
Landry, Xavier, horl.-rhab.
- 79 Griffon-Jeanmaire, Pl., Vve, pr.
et ménagère.
Guyon, Laure-Marie, journ.
Montandon, Fritz, mécan.
Jeannet, Fritz, portefaix.
- 81 Tripet, Hri et Alb., pr., grav.
Tripet, Elisa, Vve.
Oppliger, Mlle, Marie, lingère.
Barbezat, René, magasinier.
Veglio, Math., mén.
Tschantz, Jules, peintre.
- 81a Tripet, Henri & Albert, prop.
grav.-guill.
- 83 Hoirie Gogliati, propriétaire.
Barozzi, Louis, menuis.
Bolliger, Arm., emboît.
Dumont, Antoin., Vve, ménag.
Meyrat, Arn., secrets.
- 83a Hoirie Gogliati, propr.
Barozzi, Louis, atel. menuis.
- 84 Schorn, Reinhold, prop.
(Gér.) A. Guyot, Paix 39.
Laboratoire pharm. coopérat.
- 85 Bosset-Rufenacht, Emile, prop.
et remont.
Bosset-Erb, Emile, remont.
Surdez, Gérald, mécan.
- 87 Paratte, Alexandre, propr.
Paratte, Alexandre, m. cordonn.
Münger, César, s. prof.
Miserez, Edmond, tailleur.
- 88 Gagnebin-Bourquin, Berthe, pr.
Coopératives Réunies, épicer.
et magas. de chaussures.
Boichat, Juliette, sertiss.
Jeanmonod, Lina, tricoteuse.
- 89 Zbinden-Moser, Léon, prop. et
boulang.
Brunner, Jean-Ed., taill.
Althaus-Locher, E., s. prof.
Kirchhofer, Jules, remont.
- 89a Zbinden, Léon, propr.
Erard-Donzé, Alvina, ébauch.
Sandoz, Marie Vve, ménag.
Stæger, Pierre, o-serrur.
- 89b Zbinden, Léon, propriét.
Kramer, Athale, termineur.
Kramer, Paul, remonteur.
Châtelain, René-Léon, rem.
Hirschy, Marthe, régleuse.
Stunzi, Willy, méc.
- 90 Kunz, Sel.-Léon, pr. et combust.
- 91 Société l'Abeille, prop.
(Gér.) Dubois, Chs-Oscar,
Léop. Robert 35.
Chapuis, Alfred, commiss.
Girardin, Paul, pos. cadrans.
Mathie, Vve Suzette, mén.
Mocker-Robert, Léa, cout.
Berthoud, J., Mme, ménag.
Voisin, Joseph, remont.
- 91a Société l'Abeille, prop.
(Gér.) Dubois, Chs-Osc., Léop.
Robert 35.
Kern, Joseph, m. cordonn.

- 91a Cavin, Charles, empl. gaz.
Cavin, Sophie, at. poliss. boît.
Jaquet, Emile, décorat.
Robert-Tissot, Pl, remont.
- 92 Kunz, Sel-Léon, propr.
Monti, Jean-Bapt., maçon.
Graber, Rosine, journal.
Jeanneret, Bernard, remont.
- 93 Société l'Abeille, prop.
(Gér.) Dubois, Chs-Osc., Léop.
Robert 35.
Leuba, Paul-Aug., ébauches.
Guignard, Paul, sertiss.
Humbert-Coulet, Victoria, Mme,
ébauches.
Biedermann, Herm., emboît.
- 93a Société l'Abeille, prop.
(Gér.) Dubois, Chs-Osc., Léop.
Robert 35.
Tarby, Xavier, démont.
Feutz, Barbara, journalière.
Jobin, Jules, manœuv.
Heger, Charles, remonteur.
- 95 Société l'Abeille, prop.
(Gér.) Dubois, Chs-Osc., Léop.
Robert 35.
Dübler, Jacob, man.
Ugnon, Vve Anna, taill.
Hadorn, Eug., domest.
Cerutti, Jos., maçon.
- 95a Société l'Abeille, prop.
(Gér.) Dubois, Ch.-Osc., Léop.
Robert 35.
Brauchi, Jules, menuisier.
Burgy, Constance, ménag.
Cattin, Arm., remont.
Froidevaux, Arm., commiss.
- 97 Société l'Abeille, prop.
(Gér.) Dubois, Ch.-Osc., Léop.
Robert 35.
Descombes-Favre, Chs, rem.
Emery, Charles, commiss.
Bourquin, Chs, dégross.
Bur, Albert, soud. assort.
Lardon, Georges, voyageur.
- 97a Société l'Abeille, prop.
(Gér.) Dubois, Ch.-Osc., Léop.
Robert 35.
Chédel, Louis, graveur.
Bussmann, Em. Vve, ressorts.
Boillat, Albert, manœuv.
Junod-Marchand, Gges, rem.
Kneuss, Henri, remont.
- 99 Marchand, Arn., prop.
(Gér.) Guyot, Alf., Paix 39.
Begert, Robert, acheveur.
Huguenin, Ed., commiss.
Schweizer, John, m. taill.
Leiser, Nicol., man.
Loichat-Jeandupeux, Jules, boît.
Magnin-Bornand, Edrd, gendar.
Schœpfer-Jacot, Rose Vve, po-
liss. de boîtes.
Linder, Jacob, emboîteur.
Zehnder, Armand, méc.
- 99a Comaita, Joseph-Marie, prop.
(Gér.) Guyot, Alf., Paix 39.
Moccand, Marc, serrur.
Luthy, Ch.-Ed., emboîteur et
masseur.
Bögli, Gottfr., émail.
Humbert, Pauline-Lina, mén.
Chiffel, Elise, ménag.
Montandon, Chs, pivoteur.
Noth, Léopold, soud. assort.
Moccand, Chs, m. serrur.
Moccand frères, atel. serrur.
- 101 Monnier, Albert, prop.
(Gér.) Guyot, A., Paix 39.
Berger, Emile, boît.
Bür, Catherine, Vve.
Lœffel, Alfr., Vve, journal.
Cuhe, Anna, Vve, ménag.
Maire-Perret, Laura, mén.
Fissot, Jules-Hri, remont.
Landry, Léon, remont.
Jauner, Eugène, mécanic.
Durig, Bertrand, boulang.
Berger, Jean, typogr.
- 101a Comaita, Jos.-Marie, prop.
(Gér.) Guyot, Alf., Paix 39.
Hertig, Alcide, ressorts.
Freiburghaus, Victor, o-serr.
Graf, Chs, rem.
Mayor, Louis, mécanic.
Sausser, Ee, homm. de peine.

- 101a Leuenberger, Jules, remont.
Châtelain, Adolphe, remont.
- 103 Monnier, Albert, prop.
(Gér.) Guyot, Alf., Paix 39.
Nicolet-Parel, Ls, empl. gare.
Favre-Perrenoud, Jules,
chef de quai.
Gigon, Paul, manœuvre.
Steimer, Hélène, horlog.
Roulet, Bertha, finiss. boîtes.
Sollberger, Fritz, horloger.
Sottaz, Jules, gde police.
Delay, Alb., acheveur.
Droz, Maria Vve, ménag.
- 103a Comaita, Charles, propr.
(Gér.) Guyot, A., Paix 39.
Rovarino, Jean, menuis.
Wohrlé, Clémence, tailleuse.
Passoni, Vve Louise, mén.
Jeanneret, Julien, empl.
Monnin-Gostely, C. Vve, horl.
Courvoisier, Ed., remont.
Guenin, Edouard, man.
Vallon, H., garde police.
- 105 Monnier, Albert, prop.
(Gér.) Guyot, Alfr., Paix 39.
Kneuss, Jules, Vve, ébauch.
Burri, Christian, mag. alim.
Muhlemann, Herm., ébauch.
Moccand, Lucien, serrurier.
Rossel, Eugène, remont.
Bettosini, Michel, cont.-maîtr.
Chatelain, Louis, guillocheur.
Matthey, Jâmes, sertiss.
Holder, Amélie, Vve, ménag.
- 105a Comaita, Charles, propr.
(Gér.) Guyot, Alf., Paix 39.
Bourquin, Lina, Vve, ménag.
Bieri, Ele, vins-liqueurs.
Wahl, Ernest, tonnel.
Vuille, Alph., empl. gaz.
- 107 Société l'Abeille, prop.
(Gérant) Dubois, Ch.-Osc.,
Léop.-Robert 35.
Calame, Georges Vve, mén.
- 107 Winkelmann, Emma-Bthe, mén.
Tissot, Pl, sertiss.
Rothenbuhler, Johannes, voit.
- 107a Société l'Abeille, prop.
(Gérant) Dubois, Chs-Osc.,
Léop.-Robert 35.
Ceunat, Emile, repass.
Heger, Hri, remont.
Zehnder, Emile, remont.
Périllard, Mathilde, ébauches.
Chapatte, Pl, gyps-peintre.
- 109 Société l'Abeille, prop.
(Gérant) Dubois, Chs-Osc.,
Léop.-Robert 35.
Aeberhardt, Fritz, remont.
Grosvernier, Robert, Vve,
ménag.
Gigon, Constant, manœuvre.
Guenot, Romain, empl. C.F.F.
- 109a Société l'Abeille, prop.
(Gérant) Dubois, Ch.-Osc.,
Léop.-Robert 35.
Von Gunten, Aline, Vve, vis.
Gerber, Alfred, charpent.
Quilleret Léon, boîtier.
Manchera, Vve Angelo, poliss.
de boîtes.
Ubelhardt, Agnès, adouc.
- 111 Société l'Abeille, prop.
(Gérant) Dubois, Ch.-Osc.,
Léop.-Robert 35.
Heyraud, Emile, dégross.
Droz, Louis, secrets.
Kuhfuss, Charles, man.
Jeanmairet, Ad., empl.
- 111a Société l'Abeille, prop.
(Gérant) Dubois, Ch.-Osc.,
Léop.-Robert 35.
Allenbach, Aug., ressorts.
Fallot, Elise, Vve, ménag.
Harder, Fritz, boîtier.
Dubois, Alfred, pivotteur.
- 113 Société l'Abeille, prop,
(Gérant) Dubois, Ch.-Osc.,
Léop.-Robert 35.

- 113 Holzer, Ad., pendants.
Huguenin, Gabriel, grav.
Augsburger, Benj., grav.
Tissot, Michel, commer. horl.
- 113a Société l'Abeille, prop.
(Gérant) Dubois, Ch.-Osc.,
Léop.-Robert 35.
Cattin, Alph., man.
Jeanneret, Ed., remont.
Haenni, Edmond, boîtier.
Calame, Henri, épicier.
- 115 Kilchenmann f. pr. fab. d'horl.
Witz, Emile, typogr.
Kilchenmann, Pl., fab., d'hor.
Kilchenmann, Chs, fabr. horl.
Kilchenmann, Alice, inst.
Bernet, Ad., caviste.
Ochsner, Henri, joaill. sert.
- 117 Droz-Rey, Vve Pl, pr. et pol. b.
Sorgen, Louis, horlog.
Chopard, Ges, boucher.
Lörtscher, Charles, typog.
Leibundgut, Arth, fais. étamp.
Ecabert, Joseph, horlog.
Fleck, C., régleur.
- 119 Société Anonyme, prop.
(Gérant) Guyot, A., Paix 39.
Nicolet, Emile, graveur.
Sandoz, Ida, pol. aciers.
Chopard, Fern., échapp.
Alber, Bertha, mén.
Jobin, Gaston, nickeleur.
Jodelet, Ant., boîtier.
Monnin, Ernest, boîtier.
Honsberger, Ernest, ress.
Descombes, Virgile, sertiss.
Robert-Calame, Jules, comm.
- 121 Dellenbach, Marcel, prop.
Dellenbach, Chs, commis.
Wursten, Louis, m. boîtier.
Vuille-Châtelain. Paul. empl.
au C. F. F.
Luzuy, Armand, secrets.
Dumont, Alb., horl.
Mathez, Emile, remonteur.
Stegmann, Louis, commis.
Witz, Oscar, commis postal.
Dellenbach, Hri, horlog.
- 123 Guex-Antenen, H., prop. et
cocher.
Perrin, Lucien, remonteur.
Grosvernier, Hri, boît.
Huguenin, Pl, remont.
Kung, Paul, horlog.
Löwer, Fanny, poliss. b.
Quartier, Ele, mécan.
Huguenin, Ele, échapp.
Huguenin, Elise, épicerie.
Ramseyer, Pl, commis.
- 125 Schwob, Adrien, prop. et
fabr, d'horlogerie.
- 129 Schwob Frères S. A. prop. et
fabr., d'horlogerie.
Schwob, Armand, fab. d'horl.
Schwob, Maurice, " " "
- 131 Villa les Eglantines (S. A.) pr.
Schmidt, Vve Léon, rent.
Picard, Edmond, fab., horl.
Schaub, Robert, industriel.
Schwob, Arn. fab., d'horl.
Woog, Nephtaly, f., d'horl.
Reutter-Courvoisier, Ed.,
Perret-Gentil, Ges, représ.
- 141 Vuille, Henri-Ls., propr.
Junod, Armand, épicerie.
Huguenin, Louis, emboît.
Gindrat, Arth., remont.
Robert, Emmanuel, rem.
Vuille, Aimé, employé.

141 Bauer, L., admin. des écoles.
Bloch, Laure, ouv. fabr.
Gehr, Hri, brasseur.
Cachelin, Arm., horl.
Schaller-Vuille, Raoul, horl.

143 Vuille, Henri-Ls., propr.
Perret, Chs., emboîteur.
Montandon, Albert, décalq.
Wuilleumier, Arnold, remont.
Muri, César, sertiss.
Debrot, André, photograv.
Matthey, Elise, couturière.
Jeanneret, Jules, remont.
Mathey-von Kaenel, Mina,
Vve, décorat.
Boillat, Jules, pivotages.

Promenade (Rue de la)

1 Monestier, J., propr.
(Gérant) Jeanneret, J.-P., Fritz-
Courvoisier 9.
Wirz, Bertha, lingère.
Jaquet, Arnold, commis.
Graf, Marie, lingère.
Rochat, Arthur, remont.
Ramseyer, Achille, tailleur.
Metthez, Georges, typog.
Rickly, Ulrich, rentier.

2 Brandt-Ducommun, les enfants
de Fritz, propr.
(Gér.) A. Guyot, Paix 39.
Bolle, E.-A., et Dr. A., notaires
avocat.
Blum, Georges, fab. horlog.
Perrin, Tell, avocat. (ménage.)

3 Stebler, Hoirie, propr.
(Gér.) Jeanneret, F., r. Fr.-C. 9.
Richard, Jâmes, Vve, s. profes.
Rentsch, Suzanne, journ.
Humbert, Jonas, manœuv.

3 Reuille-Guye, Zélina, pol. aciers.
Kohler, Elisa, repass. en linge.
Richard-Ding, J., horl.
Mingard, Jules, ag. police.
Unternährer, Adrien, commis.
Von Känel, Anna, journal.
Jeanneret, Pauline, Amies de
la Jeune Fille.

4 Robert-Tissot, les héritiers de
Marie, prop.
(Gérant) Robert, André.
Robert, Elis., école particul.
Robert, André, droguiste.
Steffen, Jean, caviste.
Nydegger, Anna, s. profess.
Tribolet, Arthur, mécan.
Känel, Willy, commis.

5 Junod-Othenin-Girard et Girard
propriétaires,
Junod fils & Cie, fabr. d'horl.
Junod-Girard, U., fabr. d'horl.
Agence. A. Girard.

6 Mairot, Alph., et Léon, propr.
Wirz-Diacon, Chs., f. cadrans.
Schaad, Gust., poliss. cuv.
Grandjean, Eug., mécan.
Favre, Charles, pierriste.
Reymond, Jâmes, manœuv.
Méroz, Ernest, graveur.

7 Loze, les enf. L.-E et Jacottet-
Loze, Eugénie et ses enf., pr.
Loze, Henriette, institut.
Imhoff, Vve Fanny, mén.
Loze, Jeanne, école priv.
Loze, Joseph, professeur
Bilat, Aurèle, empl. gaz.
Imhof, Emile, fact. post.

8 Sandoz-Vissaula-Billon, C. Vve.
Colomb, Lina, institut.
Känel, Christian, empl. C.F.F.,
retraité.
Ællig, Rose.
Wuilleumier, Dan., rhab. horl.
Colomb, Cécile, ménagère.
Amstutz, Ad., Vve, journ.
Jeanneret, Jâmes, boîtier.
Perret-Gentil, Eug., finiss.
Rubin, Marie, journ.

- 9 Bovet, propriét.
(Gér.) Jaquet, A., Pl., Neuve 12.
Brawand-Fiechter, mécan.
Robert-Tissot, Lucien, encaiss.
Vuille, Jules, empl. gare.
Gurtner, Emile, pianiste.
Touchon, Lina, journalière.
Streiff, Ern., empl. coopérat.
- 10 Sandoz-Vissaula-Billon, Veuve
Cécile, propriétaire.
Wehren, Alfred, ag. Sûreté.
Gigon, Marie, commis.
Sandoz, Laure, s. profess.
Sandoz, Gaston, prof.
Jeanneret, Marie, concierge.
- 10a Paroisse indépendante, prop.
Oratoire.
- 11 Perrochet, Ed. fils, prop.
Robert, Paul, Vve.
Russbach, E. et L., tailleuses.
Matthey, Chs, graveur.
Jeanneret-Schaad, Chs, profess.
Gruet, Henri, régleur.
Studeli, Joseph, facteur.
- 12 Boillat, les enfants de Pierre-
Const., prop.
(Gérant) Blanc, A., Léopold-
Robert 66.
Comincioli, A., m. cordonn.
Glaser, Elisa, journalière.
Cattin, Justin, repass.
Bobillier, Vve Pauline.
Froidevaux, Léon, boîtier.
Châtelain, Maurice, emboît.
Mürner, Fritz.
- 12a Schneitter, Paul, prop.
(Gér.) Jeanmonod, A., Parc 23.
Wespy, Léon, peintre.
Schlup, Olga, mén.
Gerber, Fritz, mécan.
Jeanneret, Charles, secrets.
Imhof, Otto, facteur.
Fallet, Albert, horlog.
Dubois, Fritz-Ulr., achev.
- 13 Banque populaire suisse, propr.
(Gér.) A. Jeanmonod, Parc 23.
Cattin, Albert, remont.
Wuilleumier, Arthur, échapp.
Jeanneret, Alph., pivot.
Robert, Edouard, émail.
Darbre, Const., remont.
Rausser, Louis, taill.
Grossenbacher, Ele, man.
- 14 Vuille, Chs-Alb., prop.
(Gérant) Guyot, A., Paix 39.
Nobs, Alf., voyageur.
Spichiger, Gges, méc.
Grieshaber, Henri, archit.
Engelhard, Jacob, tailleur.
Niestlé, Adrien, ciseleur.
Liechti, Alida, ménag.
Tort-dit-D'Or, Fanny, Vve, mén.
Tüscher, Lina, négoc.
- 15 Huguenin, Chs, propriétaire.
Ellenberger, Pl, empl. tram.
Huguenin, Ch., remont.
Robert, Louis-Const., s. prof.
Guinand, John, assurances.
- 16 Vuille, Chs-Alb., prop.
(Gérant) Guyot, A., Paix 39.
Perrenoud, Ls, bijout.
Bagutti, Dominique, sculpt.
Schär, Maria, demoiselle mag.
Wille, Bernard, négoc.
Kellenberger, Emile, m. coiff.
Bourquin, Will., juge d'instr.
- 17 Nydegger, Hoirie propr.
Jacot-Guillarmod, Mina, Mlle.
Eckert, Georges, mécanic.
Anderegg, Paul, boîtier.
Perrenoud, Juliette, Vve, mén.
- 19 Streib, Martin, propr.
Fivian, Alb., boulang.
Stegmann, Emile, cap. gen.
Binggeli, Arnold, secrets.
Huguenin, Jos., secrets.
Matthey, Daniel, instituteur.
Stauss, Louis, fonct. comm.
Gianola, Gaetan, empl. C.F.F.
Etienne, Anna, journalière.

- 20 Neuchâtel, l'Etat, propriét.
Parquet du Juge d'Instruct.
Police de sûreté.
Gendarmerie.
Prisons.
Matthey, Gust., serg.-major.
Weissmuller, Alcide, conc.
Commissariat de Police.
- 32 Muller-Michel, Jean, prop.
Ochsenbein, Jean, facteur.
- 34 Peduzzi, Charles, prop.
(Gér.) Schlunegger, Chs.
Maridor, Ls, man.
Spätig, Raoul, man.
Walter, Frédéric, ch. d'équipe.
- 36 Casiraghi, Guido, prop. et ébè.
Mougin, Jules, échapp.
Locatelli, Angelo, maçon.
Bruno, Pietro, gypseur.

Puits (Rue du)

- 1 Stark, Hoirie, propr.
Erhardt, Eug., conf., pâtiss.
Schenk, Marianne, nickel.
Pagnamenta, Prre, ctre-m. maç.
Stark-Ramseyer, Alb., représ.
Jacot, Aug, émailleur.
Perregaux, F., mag. de mus.
Grossenbach, Ed., sans prof.
Couchoud, Elisabeth, tailleuse.
Dubois, Léon, essay. juré. (mén.)
Metzger-Perret G. brasel. cuirs
- 3 Schneider-Goldstein, F.-Ed. Vve,
prop.
(Gér.) H. Jacot, Léop. Rob. 4.
Schneider, Berthe, mén.
Brandt-Parel, Léop., remont.
Pelletier, Paul, démonteur.
Magnegnât, Ges, échapp.
Charmillot, m. boucher.
- 4 Pfeiffer, Christ., prop., m. boul.
Mongrandi, Joseph, ébén.
Dini, A., prof. musique.
Pfeiffer, Henri, boulanger.
Taillard, Henri, remont.
- 5 Dubois, dit Bonclaude, P.-C., pr.
(Gér.) Quartier, A., Fr.-Cour. 9.
Mutti, Jacques, relieur.
Ferrier-Crevoisier, Fidelio, mén.

- 5 Droz, Tell, commis.
Corboz, Emile, emp. C. F. F.
Scherler, Fritz, menuisier.
Favre, Bernard, manoeuvre.
Girardin, Charles, boîtier.
Sausser, F.-E., cordonnier.
- 6 Pfeiffer, Christian, propr.
Von Arx-Schmid, Mme, m. ali.
Von Arx, Léon guillocheur.
- 7 Calame, Alb., prop. et épïc.
Kempf, Emilie, couturière.
Voinet, Step., remont.
Meylan, Roger, remont.
Tuller, Ls-Fic, remont.
Jäger, Otto, installateur.
- 8 Winkelmann, Fritz, prop. et
commerce de cuirs.
Perregaux, Ele Vve, coutur.
Dœtsch, Chs, secrets.
Calame, Charles, électric.
Bobillier, Gaston, serrur.
Droz, Elise, poliss. b.
Augsburger, Fr., anneaux.
- 9 Mme Calame-Bourquin, prop.
(Gér.) Fehr, Max, tapiss.
Baillif, Berthe, journ.
Chopard, Georges, grav.
Guyot, Auguste, mécanic.
Droz-Gentil, Pl, facteur.
Meyer, Christian, Vve, mén.
Huguenin, Charles, journ.
Glauser, Alcide, coutell.
- 11 Contini, Jean, pr. et m. serr.
- 12 Calame-Sulzberger, prop.
(Gérant) Jacot-Guillarmod, R.
Coopératives Réunies.
Jacot et Cie, horlog.
Châlon, Jules, logeur.
Brunner, Vve, Louise, mén.
- 13 Magnin L., prop et men.
Isler, Alfred, fact. mandats.
Magnin, Marcel, achev.
Magnin, Fernand, ébéniste.
Augsburger, Rosine, ménag.
Vuilleumier, Adrien, horloger.

- 14 Société Anonyme, propr.
Matthey, Arthur, combust,
Dubois, Alexandre, cadrans.
Châtelain, Arn., outils d'horl.
- 15 Ducommun-Roulet, Hoir., pr.
(Gérant) A. Guyot, Paix 39.
Jeanneret, Virgile, remont.
Affentranger, Franz, m. cord.
Gerber, Vve Ali, ménag.
Jeannin, Chs, émailleur.
Granier, Vve Léa, nég.
De Pauli, Jacques, empl. gaz.
Von Gunten, Marie, Vve, mén.
- 16 Lauener, Gges, propriétaire.
Lauener-Desaules, Georges,
boulang. et pâtiss.
Robert, Léon, mécanicien.
Graf, Fritz, agent sûreté.
- 17 Enfants Roulet, prop.
(Gér) Humbert, Marc, Serre
83.
Junod, Henri, pos. de cadrans.
Graden, Paul, typographe.
Piguet, Jules, remont.
Buhler, Aug., guillocheur
Derendinger, Ad., empl. gaz.
Oulevay, Louise, ménag.
Kunz, Vve A., ménagère.
Matthey, Rose, aiguill.
Mathez, Alb. & Cie, f. d'horl.
Mathez, Alb., fab. d'horlog.
- 18 Mosimann-Roulet, L., prop.
(Gér.), Marc Humbert, Serre 83.
Rickly, Anna, Vve, ménag.
Brun, Jules, ramoneur.
Maino, Valentin, ouv. ébauch.
Roggli, Jean, ressorts.
Trachsel, Fritz, manœuv.
Wæffler, Samuel, commiss.
Solari, Jos., peintre.
Frickart, Charles, boulanger.
Zaugg, Edmond, manœuvre.
Wuillemin, Léontine, journ.
- 19 Enfants Roulet, propr.
(Gérant), Maumary-Lory.
Péquegnat, Marthe, institutr.
Barbier, Arth., Vve, débris.
Schelling, Léon, horloger.
Schmidt, Fanny, sans prof.
Greiner, Edouard, emboît.
Krammer, Pierre, remont.
Boillat, Paul, ébauches.
Péquignot, Ch., remont.
Absmeier, Jos., brass.
Bachmann, Vve Rosine, ménag.
Jaccard, Maurice, ressorts.
Bachmann, Gottfr., remont.
Boegli, Ernest, émail.
- 20 Mosimann-Roulet, Lucie, prop.
(Gérant), Humbert, Marc,
Serre 83.
Favre, Louise, Vve, ménag
Cestonato, Vittoria, mén.
Perrelet, Lise, ébauches.
Pécaut, Adèle, ménagère.
L'Eplattenier, Louis-Alf., jard.
Jaccard, César, bûcheron.
Imhof, Aurèle, mécan.
- 21 Robert-Wælti, M.-Louise, prop.
Robert-Wælti, Numa, horlog.
Daucourt, Jules, graveur.
Daum, Ch.-Gust., emboît.
Wuitel, Mathilde, paillonn.
Hirschy, Chs, ressorts.
Jeanneret, Victorine, ébauch.
Robert, René, laitier.
Allenbach, Jules-Léon, empl.
au gaz.
- 23 Ducommun-Roulet, Hoir., prop.
(Gérant) Guyot, A., Paix 39.
Gonzelmann, Jean, f. étuis.
Froidevaux, Francis, horlog.
Perrenoud, Oscar, manœuv.
Spiller, Amanda, lingère.
Jeannerat, Joseph, horl.
Magnin, Félicien, machinist.
Becher, Max, terrinier.
Petitpierre, Chs, épicerie.
Girod, Will., commis.
Feuvrier, Justin-Ulysse, man.
- 25 Enfants Roulet, propr.
(Gérant) Maumary-Lory.
Industrie 12.
Bühler, Sophie, ménag.

- 25 Pellaton, Louise, sertiss.
Boillat, Alfred, remont.
Porret, Arthur, limonad.
Pellaton, Zélie, Vve.
Kleiber, Auguste, ébéniste.
- 27 Ducommun-Roulet, Lucie, prop.
(Gérant) Guyot, A., Paix 39.
Heiniger, Ulrich, o./ressorts.
Heiniger, Emile, remont.
Boder, Chs, boîtier.
Vuille, Fritz, horlog.
Stehlé, Laure, Vve, fripier.
Study, Paul, remont.
Paronzini, Octave, électric.
Cuenat, Aline, ouv. ébauches.
Préat, Adolphe, boîtier.
Aeschbacher, Paul, élect.
Gerber, Numa, manœuvre.
- 29 Mosimann-Roulet, Lucie, prop.
(gér.), Humbert, Marc, Serre 83.
Bisang, Albert, techn.
Scheidegger, Louis, monteur
au gaz.
Deleule, Vve Car., revend.
Thiébaud, Walter, graveur.
Lambert, Honor., journal.
Calame, Vve David, ménag.
Alber, Bertha, Vve, finiss.
Bovet, A., graveur.
Heiniger, Fritz, ferblantier.
Juillerat, Henri, revendeur.
- 40 Maroni, Pascal, propr.
(Gér.) A. Guyot, Paix 39.
Cornaviéra-Pietro, Ant., voit.
- 82 Frandelle, Eug., prop. et prod.
à polir.
Schneeberger, Ed., typogr.
- 85 Dorrenbirer, G., prop., maréc.
Liechti-Geiser, Elisabeth, mén.
- Ravin** (Rue du)
en-dessous de Bel-Air.
- 1 Jeanneret, Vve Paul, pr. et épicer.
Boilod, Oscar, emboît.
- 3 Albertone, Améd., pr., entrep.
(Gér.) Blanc, A., Léop.-Rob. 66.
Rossel, Laure Vve, ménagère.
Veuve, Gaston, boîtier.
Schaller, Albert, com. post.
Donzé, Gervais, graveur.
- 5 Albertone, Amédée, prop.
(Gér.) Blanc, A., Léop.-Rob. 66.
Moor, André, remonteur.
Wuilleumier, Léon, commis.
Berthoud, Alfred, technicien.
Proellochs, Jean, graveur.
Richard, Ariste, remont.
Vuille, Georges, manœuvre.
- 7 Berthoud, Vve Eug., prop.
(Gérant) Quartier, Armand.
Adatte, Martin, ébauches.
Bucher, Alfred, adouciss.
Matthey, Maur., décorat.
Pellaton, Camille, technicien.
- 9 Beck, Arnold, prop.
Oesch, Alfred, boîtier.
Reussner, Georges, technicien.
Froidevaux, Edm., fab. boîtes.
Calame, Alcide, rhabill.
Droz, Polybe, manœuvre.
- 11 Beck, Arnold, prop.
Held, Vve E., ménag.
Stoll, Vital, remont.
Vuille, Ernest, boîtier.
Calame-Kurt, L., empl.
Rupp, Arthur, chef cuisine.
Sandoz, César-Léop., remont.
Jeanneret, Alb., cadrans.
Berger, Charles, man.
Staehli, Lina, polis. de boîtes.
- 13 Ritschard, A., prop.
Aubert, S. A., fab. aiguill.
Brandt-Robert, Ed., remont.
Tissot, Eug., remonteur.
Wuillemin, Louis, gde police.
Quartier, Edgar, commis.
- 15 Ritschard, Aloïs, propriétaire
Wenker, A., remonteur.
Sandoz, Ges.-Hri., remont.
Mamie, Louis, commis.
- 17 Ritschard, Aloïs, prop.
Cugnet, Henri, com. postal.
Gindrat, Louis, commis.
Monet, Louis, méd. dent.
Racine, Fçois, manœuvre.

Recorne (Quartier de la)

- 1 Scheurer, Fritz, emb. et prop.
 2 Tripet, A., prop., (La Tour).
 3 Reichen, Edouard, man. et pr.
 7 Robert, Arth., jardin. et prop.
 8 Méroz, Camille, propr. et émail.
 9 Houriet, Hermann, propr.,
 remonteur de finiss.
 12 Hiltbrunner, Léon, garde fron-
 tière et propr.
 13 Rodé, Fernand, boîtier, propr.
 16 Bourquin-Huguenin, Chs, propr.
 et visiteur.
 20 Montandon, Paul, propr.
 Chalet le Bosquet.
 24 L'Héritier-Faure, J. Vve, prop.
 26 L'Héritier, Jules, Vve, propr.
 et cafetière (Le Chalet).
 Imhoff, Henri, agriculteur.
 Hirschy, Fritz, remont.
 34 Rihs, Albert, pr. et café.
 35 Perret-Michelin, enfants et pe-
 tits enfants de Jules-Henri,
 propriétaires.
 (Gérant), R. Jacot-Guillarmod.
 Dubois, Henri-Ls, agriculteur.

Réformation (Rue de la)

(en-dessous des Mélèzes)

- 143 Barbezat, C., propr. et fabr.
 d'horlogerie.
 Von Kænel, Charles, commis.
 Zibach, Fritz, nicketeur.
 Simond, John, remont.
 145 Girardin, Henri, pr. boîtier.
 Maus, Simon, remonteur.
 Bægli, Ern., aiguill. C. F. F.

Repos (Rue du)

- 5 Schlée, frères, prop. et grav.
 Schlée, Hermann, Vve, mén.
 Schlée, Wilh. grav.
 Jacot-Grossen, Mina, Vve, tail.

- 7 Romério, Vincent, propr.
 (Gér.) Guyot, Alf., Paix 39.
 Fabr. de ressorts «Le Soleil».
 Méroz, Charles, pierriste
 Pauli-Introzzi, Fritz, mécan.
 9 et 11 Daimler, Jean, propr.
 Bridevaux, Justin, horloger.
 17 Neuchâtel, l'Etat, propr.
 Gare du Grenier.
 Mechler, Marie-Foïse, Vve, mén.
 Lozeron, Charles, empl. S. C.
 Sociét. anonyme commerce de
 bois et charbon.

République (Rue de la)

- 1 Commune, propr.
 (Gér.) Jeanneret, Sel, Juvent..
 Heymann, Julie, mén.
 Küffer, Raoul, régleur.
 Piccolo, Angélo, commis.
 Germond, Maurice, empl. com-
 pagnie d'assurance.
 Monnier, Ali, pivoteur.
 Calame, Louis, ouv. secrets.
 Kubler, Robert, secrétaire de
 la F. O. M. H.
 Zumbrennen, William, boîtier.
 Houriet, Alb., remont.
 Frutschy, Ftz, verres montres.
 3 Commune, propr.
 (Gér.) Jeanneret, Sel, Juvent..
 Kubler, Ernest, méc. C. F. F.
 Ducommun, Clara, commis.
 Rognon, Gustave, ouv. ébauch.
 Nagel, Ruben, garnisseur d'an-
 cres.
 Guinand, Justin, joaillier.
 Schneider, Numa, commis.
 Schorpp, Robert, électr.-techn.
 Lalive, Eugénie, prof. éc. mén.
 Bandelier, M. & Ducommun C.
 Mlles, instit.
 Robert, Ernest, ferblant.
 Perret, Arnold, remont.
 5 Commune, propr.
 (Gér.) Jeanneret, Sam., Juvent.
 Guenin, Florent, remonteur.
 Jeanneret, Arthur, remonteur.
 Vuille, Albert, mécanicien.

- 5 Humbert, Lucien, boîtier.
Ritter, Albert, commis.
Pétremand-Besancenet, Gust.,
concierge.
Dallimonti, Alb., cordonnier.
Maistre, Albert, commis.
Schmitt, Adrien, lithographe.
Perroud, Gaston, commis de
gare.
Frey, Marcel, tourneur-mécan.
- 7 Commune, propr.
(Gér.) Jeanneret, Sel, Juvent..
Girard, Louis, manœuvre C.F.F.
Grieshaber, Charles, bijout.
Thiébaud, Henri, boîtier.
Trouillat, Numa, typographe.
Jeanbourquin, Louis, remont.
Schaller, René, commis postal.
Mäder, Heinrich,
Wenger, Albert, commis post.
Jeannet, Albert, commis.
Giger, Paul, boîtier.
- 9 Commune, propr.
(Gér.) Jeanneret, Sel, Juvent..
Bandelier, Camille, mécanic.
Graber, César, comptable.
Muhlethaler, Edouard, galvan.
Alber, Marc, gér. coopérative.
Vaucher, Abel, rédacteur à la
Sentinelle.
Gruet, Elise, Veuve, ellipses.
Stauffer, William, institut.
Othenin-Girard, Paul, remont.
Robert, Vital, commis.
Gloor, Henry, mécanicien.
- 11 Commune, propr.
(Gér.) Jeanneret, Sel, Juvent..
Von-Kanel, Auguste, manœuv.
Weber, Léon, encaisseur banque
Scherz, Charles, remonteur.
Boss, Christian, ouv. ressorts.
Gutmann, Fritz, remonteur.
Gräber, Pierre, commis post..
Jeanneret Nma, commis post..
Monnin, Fernand boîtier.
Schneegg, Gges, facteur.
Augsburger, Armand, télégr.
- 13 Commune, propr.
(Gér.) Jeanneret, Sel, Juvent..
Neiger, Alexis, bijout.
- 13 Bourquin-Kramer, P., s.-direct.
technicum.
Kocher, John, commis.
Spillmann, Chs, institut.
Morf, Léon, magasinier.
Diacon, Arthur, facteur.
Schneider, Gges. emp. de bur.
Guye, Louise, ménag.
Wisard, Marc, boîtier.
- 122 Gallet-Nicolet, Adèle, prop.
Hadorn, Adolphe, agricult.
Hadorn, Vve, Fritz, mén.
- 151 Bastaroli, B., prop. et entr.
Bastaroli, Bernard, entrepr.
Bastaroli, Marcelline, o./éb.
- 151a Baruffol, Angelo, cimenteur.
- 163 Concasseuse Perret-Leuba, pr.

Retraite (Ruelle de la)

- 4 Jacot-Robert, Hoirie, propr.
Lesquereux, Charles, ressorts.
Godat-Jacot, Vve.
Godat, Henri, commis.
Grandjean, Héloïse, mén.
- 6 Castioni, Marg., Vve, prop.
(Gérant) A. Jeanmonod, Parc 23.
Pfander, Fritz, dégross.
Nicoud, Arnold, remonteur.
Vuilleumier, Louis, remont.
Ducommun, Camille, secrets.
Perret, Julia, polis.
- 10 Fahrny, Arthur, propr. et couvr.
Jeanmaire, Paul, grav.
Gigon, Marcel, boîtier.
- 12 Bassi, Hoirie, prop.
(Gér.) Jacot, H., L.-Rob. 4.
Eymann-Badel, L., ménag.
Montandon, Alice, ouv. aig.
Moretti, Carlo, sculpt.
- 14 Bassi, Hoirie, propr.
(Gérant), Jacot, H.
Grossen, Marcel, voyageur.
Herzig-Stucky, E., man.
Robert, Fritz, man.
Calame, Henri, empl. C. F. F.
Girardin, Adèle, mén.

Réveil (Rue du)

Sans numéro.

Rocher (Rue du)

- 2 Lampart-Giesin, Mme, prop.
(Gér.) Eckert, Ges.
Eckert, Ges, m. cordonn.
Dubois-Furrer, Aline-Marie,
journalière.
Marell, Lina, Vve, journ.
Jeanneret, Albert, manœuvre.
Nobs, Charles, man. boitier.
Ducommun-Renggli, Chs, grav.
- 3 Soltermann, Ernest, propr.
Dubois, Samuel, commis.
- 5 Bernath, Jacob, prop.
Bernath, Emile, maréchal.
- 7 Neuchâtel, l'Etat, prop.
(Gérant) La Préfecture.
Cercle abstinent.
La Glaneuse « Brockenhaus »
Oehler, Albert, m. serrur.
Oswald, Lina, Vve, desservante
du cercle abstinent.
- 11 (Gér.) Guyot, Alf., Paix 39.
Weibel, Herm., déc. et poliss.
Perrin & Cie, f. ress. (Le Roseau)
Wuilleumier, Gabrielle, pension.
- 12 Stebler, Ed., et Loze-Stebler,
Louise, prop.
(Gér.) Quartier. Armand.
Fritz Courvoisier 9.
Pellet, Auguste, gendarme.
Stauffer, Marc, nég. vins.
Jacot, César, pendants.
Brandt, Alfred, remonteur.
Theurillat, Adhémar, com. de
bois.
- 14 Wyser, Wilhelm, fils, pr.
Peter, Hermann, pl. échapp.,
pivotteur.

- 14 Bourquin, Chs, électric.
Lehmann, Edouard, élect.
Madliger, Léon, ouv. fabrique
ressorts.
- 15 Favre, Alex., pr. et doct.-méd.
Graf, Marcel, boucher.
- 16 Wyser, Wilhelm, fils, prop.
Jeanmaire, Placide, grav.
Schafroth, Edouard, rem.
Schneider, Fritz, aiguilles.
Mathile, Emile, pivotteur.
- 18 Laravoire-Widmer, H., prop.
(Gérant) A. Blanc, notaire,
Léop. Robert 66.
Perrin, Adolphe, fab. cadrans
métal.
Hugli, Hermann, mécan.
Nobs, Maria, Vve, ménag.
- 20 Wyser, Wilhelm, fils, prop.
Kern, Emile, commis post.
Spichiger-Stucky, Chs, grav.
Besançon, Léon, remont.
Bader, Emile, électric.
Fluckiger, Jean, chef équipe.
Glaiser, Ernest, horlog.
- 20a Wyser, Wilh., fils, prop.
Galeazzi, Jean, men. (atel.)
- 21 Wyser, Wilhelm fils, pr.
Schneider-Salvisberg, Fritz méc.
Zisset, Fréd., mécanic.
Robert, Paul, graveur.
Brandt, Werner, commis.
Juillerat, Louis, bijoutier.
Weber, Chs, sellier. (mén.)
Degoumois, Mme, ménag.
Jacot, Jâmes, méc.
Barbezat, Ges, atel. mécan.
- Rochettes** (Rue des)
- 94 Huguenin-Etienne, Joseph, pr.
et horl.

Ronde (Rue de la)

- 1 Eichenbaum, masse en fail.
prop.
(Gérant), L. Béguin.
Coopérat.-Réunies, chaussures.
- 3 Eichenbaum, masse en fail.,
prop.
Gottschall, Louis, peintre.
Robert, A., Vve, nickeleur.
Herren, Frédéric, concierge.
- 4 Hitz, Mme, prop. et boucherie.
Kuhfuss, E., vélos.
- 5 Jeanmaire, Paul-Ele, propr.
Hadorn, Paul, café-brass.
Scheller, Walther, man.
Crevoiserat, Juliette, Vve, horl.
Haffner, Alb., maréchal.
- 6 Rieckel, Elisa, propr.
(Gérant) Dubois, Chs-Osc.,
Léopold Robert 35.
Defourneaux, Eug., guill.
Jutzeler-Hegi, F., comm. cuirs.
Burg, Théodore, commiss.
Cattin, Zoé, Vve, ménag.
Franz, Arthur, tonnelier.
- 7 Jeanmaire, Paul, prop.
Kuhfuss, Ernest, vélos et art.
sport.
- 9 Matile, Paul, Dr, et les fils
Lambert, prop.
(Gérant), A. Guyot.
Matile, Marcel, coiffeur.
Laubscher, Jeanne, poliss.
Voegeli, Edouard, émail.
Chopard, R., Mlle, cout.
Cramatte, Marie, Mme, horl.
Baratta, Jos., peintre.
Calame, Edouard, man.
Bernhard, J., horlog.
- 11 Groh, Osc., prop. et vann.
- 13 Buhler, C., propr. et march.
de fromage.
Amann, Gottfr., boitier.
Althaus, Barbara, blanchiss.
- 15 Dessoulavy, les héritiers de
Elise et Ul., prop.
(Gérant) Blanc, A., Léopold
Robert 66.
- 15 Schürch, Vve Anna, denrées
aliment.
Flunser, Gutber, tech. dent.
Hofstettler, René, remont.
Sandoz, Philippe, commiss.
Jacot, Emile, ouv. fabrique.
- 17 Wetzel, Catherine Vve, prop.
et café.
Bassi, Vve, Guis., mén.
Allgemeiner Arbeit. Verein.
- 18 Meyer-Franck, Max, propr.
Entrepôts.
- 19 Leuba, Gustave-Alfr., propr.
(Gér.), A. Blanc, Léop.-Rob. 66.
Vuille, Anna, pension.
Thiébaud, Edmond, man.
Droz, Armand, ressorts.
Matthey, Louis, Vve.
Krahenbuhl, Victor, colport.
Mutti, Emile, remont.
Neuenschwander, Ida Vve, mén.
- 20 Lambercier-Racine, Jules-Aug.,
propr.
(Gér.) Humbert, Marc, Serre 83
Baume, Charles, bûcheron.
Jeannin, Sylvain, piv.
Ducommun, Edouard, manoeuv.
Hämmerly, Chs, ressorts.
Jacot, Onésime, repass.
Robert-Nicoud, J.-F., man.
Rohrer, Frieda, m./pension.
Bourquin, René, man. jardin.
- 21 Hoirie, Ulrich, propr.
Jobin, Paul, manoeuvre.
Klopfenstein, Edouard.
Jobin, Cécile, repas.
Wælti, Jac., dégr.
Bettoli, Anto.
Vuille, A.
Moll.

- 22 Mesmer, Elvina, prop. et épïc.
Heger, Roger-Henri, o./ébauch.
Eymann, Frères, fab. cadr.
Eymann, Laure et Emma, cad-
Jeanmaire, Elise, épicerie.
- 23 Meyer-Franck, Max, pr. remise
- 23a Meyer-Frank, Max, pr. et chif-
fons, vieux métaux et com-
bustibles.
- 24 Hirschy, Jules, propr.
Berger, Fritz, charron.
Marchand, Albert, remont.
Bobillier, Edgard, mécanicien.
- 25-27 Grötzingcr-Mack, Jules, pr.
(Gérant) Blanc, A., Léopold
Robert 66.
Jeanneret, Arthur, étalagiste.
Straubaach, Marie, journ.
Mæder, Pierre, m. charron.
Erard, Marc, remont.
Gertsch, Joséph., Vve, journ.
Paolini, Joseph, march. lég.
Voirol, Paul, bûcheron.
Rufenacht, Paul, domestique.
- 26 Stauffer, Jean-H., propr.
Dubois, Henri, sertiss.
L'Eplattenier, Zénas, mag. ép.
Hamel, Célien, remonteur.
Delpèche, Jules, guilloch.
Zaslavsky, Georges, sellier.
- 27a Ochsner, Jos. fils, propr. et
m. serrurier.
- 28 Brasserie de la Comète, prop.
Boss, Elise, Vve, polisseuse.
Heberlin, Paul, voiturier.
Isler, Jules, manœuv.
Kropf, Gottfried, maréchal.
- 29 Moritz, Gges, prop., bains et
teintur.
- 30 Brasserie de la Comète, prop.
et m brasseurs (bureaux).
Mayer, Xavier, brasseur.
Patthey, Alf., domest.
Fleury-Weissmuller, Lucien,
commis.
Nicola, Eugène, remont.
Lesquereux, Elisa, ouv. fabriq.
- 31 Ritter, Dd, Vve, prop. et denr.
aliment.
Cassima, Natale, gypseur.
Wæffler, Albert, cantonn.
Ritter, Emma, Vve, denr. alim.
- 33 Jamolli, frères, propr.
- 35 Henry & Co, et Vve Ch.-Arn.
propr.
Ambühl-Willimann, Emilie, m.
de légumes.
Henry, Vve Chs-Arnold.
Grandjean, Anatole, boittier.
- 37 Vieille-Schilt, Emma, prop.
(Gérant), A. Jeanmonod.
Ducommun, Chs, cantonn.
Demaison, Lucie, Vve.
Wälti, Fritz, chauff.
Bogianchini, Barbara, tailleuse.
Brandt, Gérald, man.
Monnard, Ges, manœuv.
- 39 Vieille-Schilt, Emma, prop.
(Gér.) A. Jeanmonod.
Weber, Alexandre, man.
Boegli, Vve Fritz, ouv. ébauc.
Mo, Noël, menuisier.
Stoller, Gilgian, ressorts.
Pieren, Gottl, manœuv.
Jeanrenaud, Marie, ménagère.
- 41 Hotz, Louis, prop.
(Gér.) A. Jeanmonod.
Zaugg, Paul-Albert, man.
Paratte, Emile, commiss.
Rognon, Emile, cordonn.
Jacot, Eug., machiniste.
Durand, Edouard, journal.
- 43 Monnier, H., prop.
(Gér.) A. Jeanmonod.
Luthy, Rosine, journ.
Sollberger, Albert, ressorts.
Kielinger, Max, chapeaux.
Cattanéo, Charles-Alphonse,
manœuvr.
Martin, Charles-Alph., man.

- 43 Zaugg, Lina, journal.
Primo, Pietro, maçon.
Thyrode, Amélia, journal.
Oswald, Fritz, manœuv.
Gueniat, Victor, manœuvre.
Bernier, Emile, manœuvre.
Carbonari, Louise, ménag.
Reymond, Ernest, manœuv.

Saint-Jacques (Rue)

Sans numéro.

Serre (Rue de la)

- 1 Aeschlimann, Henri, propriét.
Guyot, Will, s. profess.
Aeschlimann, H., épicier.
Sandoz, Zélie, journ.
Bron, Zéphirin, poliss. et emb.
- 2 Hänni, Henri, propr.
Hurni, Robert, pierriste.
Robert-Nicoud, Léop., domest.
Glauser, Emile, emp. serv. ind.
Aeschlimann, Fritz, serrurier.
Schaffner, Alcide, maréchal.
Hänni, Hri, menus.
- 3 Ducommun, Jacques, propr.
et fournisseuriste.
Aeschlimann, Arn., grav.
- 4 Wüscher-Rham, Vve J., pr.
Oppliger, N., horl.-rhabill.
Mathey, Oswald, remont.
Breguet, Edm., opticien.
Huguenin, Marie, Vve, nickel.
Jeanbourquin, Alb., gainier.
Pétremann, Ele, remont.
Cartier, Arn., manœuvre.
Quaile, Ges Vve, compt.
Schwahn, Fritz, m. boulang.
- 5 Guinand-Savoie, Marie, Vve,
propr.
Landry, Ernest, méc.
Dubois, Justin, s. prof.
- 5bis Tschanz, Jacob, propr.
Progin, Denis, fondeur.
Gnægi, Gust., fromager.
Jacot-Guillarmod, Alb., cant.
- 6 Maire, Léopold, Vve, prop.
Häfel, Anton, brasseur.
Gränicher, Fritz, comptab.
Hölschi, Ida, ouv. aiguilles.
Fassnacht, Albert, cadrans.
Matthey, Jules, grav.
Jacot, Jenny, ménag.
Feil, Georges, tonnelier.
- 7 Vuille, Henri-Ls, prop., les en-
fants de.
(Gérant), Quartier, Arm., not.
Fritz Courvoisier 9.
Ramseyer, Louis, remonteur.
Gutmann, Marie, ménag.
Dumont, Marthe-Annette, mén.
Wasserfallen, Georges, aiguill.
Zweifel, Marc, méc.
Bloch, Léon, nég.
- 7bis Muller, Hoirie, prop., les
enfants de Sébastien.
(Gér.), A. Jeanmonod, Parc 23.
Graf, Chs, cafetier.
Ducommun-Muller, A., fabr.
d'horlog.
Schapiro, L., horlog.
- 8 Savoie, Jules, propr.
Petit, Jules, commiss.
Hurni, Charles, remonteur.
Heger, Jules-Ed., remont.
Savoie-Guinand, Jules, charcut.
Jacot, Marcel, m. tapissier.

- 9 S. A. de l'Imm., Serre 9.
Hirsch, Lucien, négociant.
Hirsch, Joseph, négoc.
Salle des Ventes (magas. de meubles).
Borel-Ducaire, Alfred, fruits et légumes.
Houriet, Léa, épïc. merc.
Bolliger, Louis, poêl. fum.
Jeanmonod, Alph. Vve, horl.
Busser, Henri, tailleur.
Aubert-Pellet, Fçis, emboît. et rep.
Dupin, Léon, empl. gaz.
Wenger, Christ., man.
Schelling, Jacob-Georges, rep.
Dubois-Pellaton, Bertha.
- 10 Ullmann frères, pr., fab. d'horl.
Guyot, Albert, commiss.
Reuille-Girard, Cam., boît.
Deillon, Ant., manoeuvre.
Porcellana, Berthe, Vve, taill.
« La confiance » Keller, Jean
- 11 Kollros, Paul, propr.
Kollros, Hans, boulang.
Baumann, Jacob, ex-garde-pol.
Stauffer, Vve, Clara, mén.
Colomb, Louis, repasseur.
- 11bis Graf-Kollros, Sophie-Elise, propr.
Graef, Paul, horlogerie.
Office social.
Graef & Cie, fab. d'horl.
Jetter, Ch., m. tailleur.
Crisinel, André, commis.
Schlenker, Ernest, fab. horlog.
Brandt-Ducommun, E., grav. et finiss.
Local Lien national.
- 12 Fuchs, Achille, café-brass., pr.
Baur, Georges, électricien.
- 14 Hoirie Gogler, propr.
(Gérance), Alfr. Guyot, propr.
Gogler, C., S. A., ameublem.
Sartore, Nicolas, primeurs.
- 14bis Hoirie Gogler, propr.
(Gérance), Alfr. Guyot.
Astoria S. A., café-rest.-tea-r.
- 15 Huguenin, Ls, prop.
- 15 Société des fabriques de spiraux réunies.
Consort. des spiraux mous.
Fabrique suisse de balanc.
Girard, E.-E., méd.-dentiste.
Ackermann, Fçois, portefaix.
- 16 Borle, Alb., propriétaire.
Boss & Cie, fab. de bracelets.
Schneckenburger, Fse, commis.
Robert, Paul, tapissier.
Rouillier, Léon, graveur.
- 17 Rozat-Muller, F. et Waschmann, Albert, prop.
(gér.), A. Jeanmonod, Parc 23.
Nardin, Chs, café-brass.
Braunschweig, Ls, fourn.
Jaquet, Albert, remonteur.
Rozat-Muller, L., Vve.
Moser-Rozat, Fanny.
Primault, Julia, institutr. priv.
- 18 Michaud, Albert, propriétaire.
Cousin, Th., techn. dentiste.
Huguenin, Jean-O., ess.-juré.
Scheidegger, Fr.-W., grav.
Kramkimel, J., fab. horl.
- 19 S. A. Immeuble Serre 19, prop.
Jeanmaire, Pierre, contrem.
- 21 S. A. Immeuble Serre 21, prop.
Véron J. Grauer & Cie, entr.
- 20 Gaillard-Denni, Ls, prop. et verres montres.
Société suisse pour l'assurance du mobilier.
Schmid, Hri-Virg., assur.
Schoop, Henri, com. post.
Bonaccio, Clara, ménag.
Richardet, Louise, ménag.
Barbezat, Charles, concierge.
Compt. de vente de la fabr. Suisse de verres de montres.
- 22 Crédit Mutuel Ouvrier, propr.
Lévy-Lippmann, G., Vve.
Finkboner-Perret, A., direct. tram.
Centrale, S. A., verres de mont.
- 23 Hôtel communal.
Schlunegger, Ls, concierge.
Police des habitants.
Perception impôt communal.

- 23 Chancellerie communale.
Comptabilité communale.
Président communal.
Dépôts des Papiers.
Assistance.
Caisse communale.
Direction des Finances.
Salle du Conseil général, du
Conseil communal.
- 24 Fabrique d'horlog., Ditisheim
Paul, S. A.
- 25 Bonaccio, Ch.-Ls, propr.
(Gér.) Jacot-Guillarmod.
Siegrist, Cécile Vve, mén.
Boand, Hri-Jules, agent de la
sûreté.
Matile, Maria Vve, horlog.
Guggisberger, Mat, rep. linge.
Matthias, Cécile, Vve, modiste.
Aubry, Léon, remont.
Margelin, Berthe, pierr.
Rémy, Alf., man.
Comte, Joseph-Ignace, boît.
- 27 Gonin-Borel, Hoirie, prop.
(Gérant) A., Guyot.
Tschanz, Caroline, tricot.
Frieden, Fritz, chef cuisin.
Jeannet, Marcel, remont.
Maurer, Henri, remont.
Huguénin-Schilt, Ls, négoc.
Huguénin, Bélis, géomètre.
Joly, Julie, prof. d'anglais.
Luginbuhl, Arth., mécan.
Jeannet, A. Vve, ménag.
- 28 Mairot, Alph., prop. et rent.
Jœrin, Alb., coiffeur.
Ditisheim, Gges, fab. d'horlog.
Cavalleri, Jules, commis post..
- 30 Cornu-Monnier, Ls, prop. et
fab. pendants, anneaux.
Baumann & Freiburghaus, fab.
boîtes or.
- 31 Robert-Nicoud, les enf. de
Chs-Ami, prop.
Benoit, Marie, mag. tab.-cig.
Guyot, Fritz-Henri, remont.
Benoit-Brandt, François, rem.
- 31a Stauffer-Pfeiffer, Albert, prop.
et boucherie.
- 32 Junod, frères, pr. et fab. boît. or.
Frey, Arthur, m. tailleur.
Courvoisier, Paul, imprimeur.
Tissot, Charles, ameublements
Carrard, Jules, concierge.
Frey, Vve Jean, ménag.
Romersa, Estelle-Bertha, dlle
magasin.
Jeanmairat, Benjamin, présid.
du tribunal.
- 33 Brunschwyler & Cie, propriét.
bureaux.
Jeanneret-Strüver, Lina, Vve,
s. prof.
Jobin, Louis-Justin, vétérinaire.
- 34 Robert-Charrue, H., prop. et fab.
d'horlogerie.
Dubois-Droz, Fanny, mén.
Ruchti, Ernest, direct. fabr.
Dr Descœudres, F., cabinet de
consultations.
- 35a Brunschwyler & Cie, propriét.
salle d'exposition et ateliers.
- 36 Robert, Arn., prop.
Baillod-Robert, Louis, remont.
Jacot-Comtesse, Tell, pension.
- 37 Robert-Quartier, Ch.-F., prop.
(Gér.) Guyot, Alfred.
Jacot-Farny, Rod., finisseur
boîtes.
Perrenoud, Albert, horlog.
Perrenoud, Gustave, horlog.
Perrenoud & Reymond, fab.
d'horlog.
Piroué et Châtelain, grav.
Mottaz, Théod., émail.

- 38 S. A., Immeuble, Serre 38, pr. Zuber, B at, ressorts. Huguenin, Jos phine, Vve, m n. Local du Cercle Music. abst. Lecoultre, Pl., caf  temp r. et embo t.
- 39 Robert-Quartier, Chs, prop. Grandjean, Vve Georges. Robert, L opold, masseur. Vaglio, Henri, commis. Mojon, Will., institut.
- 40 Hochreutiner & Robert, S. A. propr. et fondeurs. F. & H. Frutschy, Fr res, glaces fantaisie.
- 41 Perrenoud, P., Z lim, prop. Tuscher, Paul, commis. Kocher, Albert, peint. Hofer, Lucien, embo teur. Rudin, A. & Cie, fab. horlog.
- 43 Jacot-Robert, Hoirie, propri t. Soc. Coop rative R unies. Ch telain-Robert, J., repr sent. Couleru, Marie, Vve, s. prof. Droz, Ernest, graveur. Vaglio, Auguste, menuis. Cavadini, Vve Pierre. Pauli, Louis, remont. Villars-Robert, Vve C lestin. Robert, Mmes, s. profess.
- 45 Hutter, C., propr. (G r.) R. Jacot-Guillarmod. Droz, Will., horlog. Ramis, Antoine, caf -brasserie, Barcelona. Andr azzi, Ls, dir. cin ma. Grisel, Will.,  mail. Besse, Jules, Dr.-v t rinaire.
- 47 Monnot, Vve Eug., prop. (G r.) Vaucher, Ed., Nord 133 Spitznagel, Chs, m. coiff. Del vaux, Arnold, commis S. I.
- 47 Chopard, F., m./graveur.
- 49 Bernasconi, A., Hoirie, propr. (G r.) Papa, Georges, Paix 89 Papa-Chautems, O. Vve. Ottone, Louis, charcut. Ottone, Vve Louis, m nag. Leuba, Georges, doreur. Wolter, C., fab. d'horlog. Zurbuchen, Louis, remont. B boux, Ami, ressorts. Stebler, Chs, facteur postal. Maillard, A., limonaderie.
- 52 Cin ma Scala.
- 54 Gerber-Jussy, A., Vve, prop. Gerber, Louis, embo t. Droz, Henri, commls C. F. F. Tripet, Jules, remonteur. Baumann, L on, m. boulanger.
- 55 Kernen, Vve Jules, laiterie et propr. Kaiser, Gottfried, boul.
- 56 Gerber-Jussy, A., Vve, prop. Schlupp, Emma, commis. Grangier, Marthe, ling re. Zurbuchen, Htte, horlog.
- 57 Grandjean, Marie et Gges, pr. Aubry, Paul, fact. post. P tremand, Albert, visiteur. Retler, Charles,  b niste.
- 57c Racine-Mathey, Chs, propr. et camionn. Wuilleumier, Juliette, s. prof.
- 58 Contr le f d ral des Ouvrages d'or et d'argent. Bureau des Douanes Suisses. Chambre suisse de l'Horlog. Pr sident, Paul Mosimann. Secr t. g n r.: Ed. Tissot, avocat. Favre, Paul, ouv. ressorts. Meyer, Emile, repr s.

- 59 Didisheim, Lucien, prop. et fab. d'horlog.
Jeanmonod, Gust., emboît.
Borri, Joseph, peintre.
Haldimann, Marie, dess. cons.
Maspoli, Lucie, mén.
Albertini, Georges, cord., mén.
- 61 Schwab, Alf., propriétaire.
(gér.), Alp. Blanc, L. Robert 66.
Eggimann & Cie, mont. de boîtes or.
Fab. « Resist » S. A., ressorts.
Roulet, C., Mme, broderie.
Steffen, Emile, cantonn.
Lanière S. A., fabr. bracelets.
Bœhnlen, Albert, man.
Anthoine, Désiré, menuisier.
Aebi, Charles, menuisier.
Olempi, Jean, fruits et lég.
Hirsch, Alph., négociant.
Reinert, Rob., atel. luth. et mén.
Daniel, A., mag. de comest.
- 62 Le Progrès (S. A.) prop.
Mag. d'ameubl. du Progrès.
- 63 Schwab, Alfred, prop.
Albertini, Georges, cordonn.
Albrecht, Otto, fab. caisses.
Indermühl, Aug., Vve, aiguill.
Bertschi, Bertha, ouv. ressorts.
- 64 Cercle de l'Union, propr.
Munger, Oswald, desserv.
- 65 S. A. des Etablissements Jules Perrenoud & Co., prop., magas. de meubles.
Jeanneret, Aug. avocat et not.
Braunschweig, Georg., ing.
Braunschweig, Luc., fab. horl.
Courvoisier, Léop., concierge.
- 66 La Centrale, S. A., prop.
(Gérant), Chassot, A.
Girardin-Santschi, Pl, articles de ménage.
Blum et Co, fab. Ebel, fab. d'horlog.
Blum, Eug., fab. d'horl.
Calorie, chauff. centraux.
- 67 Berg, Armand, propr. et m. dentiste.
Winterfeld, Hermann, détective privé.
Burnier, Lina, Vve, ménag.
- 69 Berg, Armand, prop.
Tschanz, Louis, portier.
Sandoz-Krähenbühl, Lina, mén.
Krahenbühl, Jeanne, ling.
Perrotet, Gges, marg.
Zürcher, Gges, soudeur d'ass.
- 71 Etienne, Jeanne-Antoine, pr.
Etienne, James, régleur.
Ginnel, Vve, Marie.
Geneux, Alfred, cond. C. F. F.
Perrenoud, Emile, horl.-rhab.
Althaus, Bertha, horlog.
- 73 S. A. immeuble Serre 73, prop.
Zaugg-Dubois, Vve O., mén.
Andrié, Vve Adèle, pos. cadr.
Kreis, Georges, scieur.
Hofmann, Jean, cons. comm.
Sémon, Adolphe, émailleur.
- 75 Beckert-Wuilleumier, O., propr. et commis.
Wuilleumier, Louis-U., remont.
Aeberli, Gottl., guillocheur.
Vuille, Alb., fourn. d'horl.
Vuille, Armand, commis post.
- 77 Aubert-Lecoultre, W.-A., propr. et commis.
Kernen, Arnold, empl. C. F. F.
Marchand, Arist., horlog.
Favre, Max, ébauches.
Jeanmaire, Pl, nickel.
- 79 Haldimann, Etienne, prop.
Weber-Gygax, Chs-R., commis.
Jacot, Charles, commiss.
Schaerer, Jacob, mécan.
Weber, Charles, nég.
Beaumann, H., fourn. horlog.
- 81 Nicolet-Roulet, Ul. Vve, prop.
Eggimann, Ed., boîtier.
Girardin, Aline, polis. boîtes.
Arn, Ulrich, architecte.
Andrews, Sarah, s. profess.
Petit-Jean, Georges-Jules, tabacs-cigares, journaux.
- 83 S. A. immobil. Centrale Ouest, propr.
Heger-Burnier, Gges, remont.
Humbert, Marc, ag. d'aff.
Bernheim, Chs., fourn. bur.
Meyer, Adolphe, commiss.
Sandoz, Mmes, coutur.

- 83 Aeschlimann, Julia, épicerie.
Meylan, Jules, encaiss.
- 85 S. A., Imm. Centr. Ouest, prop.
(Gérant) H. Danchaud.
Grob, Walter, méc.
Brunner, Fréd., ébauches.
Caille, Pl, commiss.
Morf-Guillaume, Vict., ménag.
- 87 S. A. immobil. Centrale Ouest,
 propr.
Blind, Bertha, Vve, journ.
Kirchhofer, Elisa, journalière.
Brandt, Jean, remont.
Hofstetter, Chs, horlog.
- 89 Blum, Jules, prop. mont. boît.
Borne, Armand, conc.
- 90 Coopératives réunies, prop.
Boulangerie Coopérative.
Addor, Jules, camionn.
Coopératives Réunies, épicerie
et entrepôts.
- 91 S. A. de l'immeuble, propr.
(Gér.) A. Blanc, Léop.-Rob. 66.
Luthy, Edm., usine mécanique.
Fête, Will., mécanic.
- 92 Coopératives Réunies, entrep.
Bettosini & Cie, entrepôts.
Addor, Jules, entrepôts.
- 93 S. A., Léop. Robert 76, propr.
(Gér.) Blanc, A.
Usine mécanique, E. Luthy.
- 93a S. A., Léop. Robert 76, propr.
(Gér.) Blanc, A.
Entrepôts Grandjean, Hri.
- 95 Zimmermann, E., prop. et ag.
d'affaires.
Sunier, Jean-H., emp. off. ravit.
Bourquin, Louis, camionn.
Cattin, Pl, cordonn.
Guillet Thérèse, modiste.
Seiler, Christ, menuisier.
Guinand, Ed., repass.
Perrot-Droz, René, m. coiff.
Jaggi, Ele, empl. C. F. F.
- 96 Rickli-Balsiger Ulr., prop.
Morel, Alfred, pension.
Luginbühl, Fritz, menuis.
Burgat, Maurice, méc.
- 96 Friedli, Samuel, doreur.
Picard, Gab., chauss.
- 97 Lévy-Zivy, Vve, propriét.
Sandoz, Julia, ébauches.
Solenthaler, Jacob, emp. C.F.F.
Crevoisier, Marc, étamp.
Gagnebin, Bapt., remont.
Schneeberger, Aug., doreur.
Cotting, Jean, man.
Meyer, Rose, Mlle, caissière.
Ruplin, Ed., remont.
Houriet, Jules, remonteur.
- 98 Rickli-Balsiger, Ulr. prop.
Farrer, Fritz, camionn.
Magnin, Pl, repass.
Derivaz, Lina, laiterie.
Cuenot, Ernest, pendants.
- 98bis Perret, Etienne, prop. et m.
boulang.
Gacon, François, facteur.
- 99 Lévy-Zivy, Vve, prop.
Meistre-Calame, A., boît.
Petit, Louis, remont.
Richard, André, mécanicien.
Rossier, Léon, ag. de police.
Nagel, Jeanne, colp.
Held, Edouard, boîtier.
Cattin-Racine. Ges, horlog.
Desbiolles, Lse, Vve, horlog.
- 101 Lévy-Zivy, Vve, propr.
Verdon, Victor, camionn.
Wolf, Marguerite, journalière.
Von Allmen, Jean, doreur.
Salzmann, Fréd., dom.
Blanc, Arth., emboît.
Oswald, Ges, pendants.
Guinand, Louisa, ménag.
Bourquin, Arnold, boîtier.
Moser, Chs, remont.

103 Maroni, Pascal, Veuve, prop.
(Gérant), Alfred, Guyot,
Coral, Jean, entrepôts.
Scheidegger, Fritz, secrets.
Malcurat, Ant., guilloch.
Béguin-Wyss, Ges, empl. gare.
Werren-Favre, W., repass.
Favre, Louise, ménagère.
Humbert, Adèle, tricoteuse.
Biéri, Peter, cantonnier.
Reymond, Charles, boîtier.
Digier, Alb., chauff. C. F. F.
Scheidegger, Virgile, employé
C. F. F.

105 Maroni, Pascal, Vve, prop.
(Gérant) Guyot A., Paix 39.
Ducommun, Georges, secrets.
Huguenin, Hri-Ges, man.
Kaufmann, Vve A, mén.
Bettosini, Michel, entrepôts.
Vermeille, Julia, sertisseuse.
Matthey de l'Endroit, Rosa,
blanchisseuse.

106 S. A. fabrique suisse de ba-
lanciers, prop.
Grumbach & Cie, fab. d'horl.
Stunzi, Georges, mécan.
Fabrique Nat. de Spiraux, S. A.

108-110 S. A. Imm. Serre 108-110
prop.
Guttman & Gacon, automob.
(bur.).
Gacon, Jules, m. mécan.
Maurer, Cécile, mén.

112 Von Bergen, Marc, prop.
et camionn.
Erlanger, Léopold, commis.

130 Durin-L'Héritier, C., Vve, prop.
(Gérant), H. L'Héritier.
Barbey, Antonin, voiturier.
Bise, Louis, bûcheron.
Knorr, Ele, man.
Allenbach, Fritz, ébéniste.
Vuattoux, Paul-Ali, camionn.
Stæger, Rud, trempeur.
Caussignac, Prosp., mach.
Baltera, Paul, cordonnier.

134 Schild & Cie, prop.
Dép. atel. fab. d'horlog.

Signal (Rue du)

2 Bloch, Ed., propr.
Varey, Emile, conc.
6 Steinmann-Gutknecht, Sam,
prop. et rem.
Steinmann, Emile, remont.
Selz, Emma, ébauches.
Steinmann, Alb., technicien.
8 Wintsch et Frei, prop.
Frei, Wintsch et Cie, grav.
Frei, Edouard, graveur.
Wintsch, Rod., graveur.
Walzer, Armand, rem.
10 Luthy, Bertha, Mme. prop. et
épicerie.
Girard, Constant, Vve, hortic.
Dubois, G.-Ed., boît.
Marthe, Charles, mécanic.
Schumacher, Georges, remont.
Gillard, Paul, mécan.
Durig, Robert, remont.

Sophie-Mairet (Rue)

Près Bel-Air

1 Dubois, Chs, prop. et méc.
Bernard, Chs, représent.
Calame-Dellenbach, G., comm.
Riesen, Arnold, achev.
Huguenin, Chs, remont.
Redard, Emma, ménag.
Luthy, Bertha, Vve, fournit.
Balanche, Charles, horlog.
Lüthy, Charles, commis.
2 Dubois, Léon, pr. et fab. ress.
3 Wermeille, les enfants Jos., pr.
(Gér.) Breguet, Alf., typogr.
Wermeille, Lina, commis.
Huguenin-Mistely, J., grav.
Perrenoud, Louis, boîtier.
Hefti, Marc, typogr.
Breguet, Alfred, typographe.
Bourquin, Ariste, remont.
Noirjean, Arthur, remonteur.
Spahr, Léon, fab. aiguill.
Dubois, Fritz, ressorts.
Tripet & Jeanrenaud, étampes

- 4 Egger, Jean, prop. et ébén.
Egger, Jean, père, cuvett.
- 5 Bläsi, Jos., Vve et ses enf., pr.
Franz, Ern., man.
Gobat, Gges, empl. post.
Wuilleumier, Raoul, empl. post.
Pellaton, Ernest, commis.
Lesquereux, Ch., échapp.
Rosselet, Georges, remont.
Nicoud, Fritz, mécan.
Huguenin, Will., achev.
Guibelin, Marcel, verres fant.
- 6 Liengme, Joram, prop. et boît.
- 8 Wenker-Citerlet, H. Ate, prop.
et remonteur.
- 10 Calame, Ida, Vve, prop. et mén.
Schwab, Maria, mén.
Walter, Paul, commis.
- 12 Pécaut, Alfred, ébauch. et pr.
- 14 Guiot, Fanny, propr. et creus.
- 16 Thiébaud, Emma et ses enf.,
propr. et ménag.
Thiébaud, A. & B., glaces fant.
- 18 Fontana, André, propr.
Muller, Caroline, ménag.
Vuille, Etienne, réglleur.
Flury, Robert, boîtier.
Schaya, S., remont.
Hofmann, Joseph, empl. C. F. F.
Cattin, Marie, cuisin.
Mathez, Léopold, bijout.
Prétôt, Marc, boît.
Girard, Marc, ouv. pend.
Vogel, Aug., étamp.
- Sorbiers** (Rue des)
- 13 Droz, Vincent, prop.
(Gér.) G. Zeltner, Jura 6.
Sester, Emile, remont.
Bolle, Edouard, remonteur.
- 13 Ducommun, Constant, négoc.
Ducommun, Ch., ressorts.
- 15 Droz, Vincent, propr.
(Gér.) Zeltner, Jura 6.
Hirsch, Adolph., fabr. inst. chir.
Reinbold-Schenck, Fr. Vve. mén.
Henry, Arth., commis banque.
- 17 Weber, Gges-Ed. pr.
Robert-Dubois, Ali, boît.
Bovy, Henriette, mén.
Brandt, Henri-Alc., repass.
Liechti, Arnold, boîtier.
Wicht, Alphonse, échapp.
Bandelier, Charles, ébéniste.
Juillerat, Edmond, remont.
Burnier-Schwab, Marianne, mén.
Schwab, Robert, prof. danse.
Droz-Beck, Fritz, boît.
- 19 Leuba, Frères, propr. et
mont. de boîtes or.
Perrenoud, Albert, ébauch.
Bandelier, Adrien, ébéniste.
Gutknecht, Jules, commis.
Béguelin, Léon, boîtier,
Leuba, Armand, m. de boît.
Leuba, Arnold, m. de boît.
- 21 Balanche A., propr.
(Gérant) Dubois, Chs-Oscar.
Ryf-Lauper, A., décott.
Racine, Alb., conduc. typo.
Cavadini, Jean Mme, horl.
Ray, Oscar, remont.
Girardin, Jean, visit.
Pfeiffer, Gérald, commis.
Pfauss, Hect., commis banque.
Huguenin, Alfred, échapp.
Tissot, Paul, remont.
- 23 Balanche, A. prop.
(Gérant) Dubois, Chs-Oscar.
Delachaux, Eug., sertiss.

- 23 Hadorn, Bertha, couturière.
Von Kænel, Charles, emboît.
Matthey, Julien, boîtier.
Robert, Ariste, remont.
Lambercier, Paul, remont.
Mojon, Adrien, emb.
Aubry-Evard, Paul, horl.
Jeanbourquin, A., émail.
Schreiber, Wilh., cartonn.
Jacot, Hri Vve, ménag.
Berthet, Arthur, emball.
Perregaux, John, remont.
- 25 Fehr-Etienne, A., propr.
(Gérant) A. Guyot.
Perrenoud, Marc, cartonn.
Kubler, Emilie Mme, mén.
Greber, Adèle.
Greber, Jean, commis.
Zumsteg, Henri, mécanic.
Juillerat, Léon, boît.
Gretillat, Ele-Pl, s. prof.
Landry, Fernand, institut.
Conrad, Léon, horlog.
- 27 Weber, Gges-Ed., propr.
Wuilleumier, Albert, remont.
Accola-Engel, Fritz, boît.
Herrmann, Jean, ressorts.
Loosli, Marie Vve, tricot.
Grisard, Albert, graveur.
Sandoz, Georges, mécanic.
Prince, Adrien, remont.
Claude, Marin, boîtier.
Quéloz, Jos., boît.
Conzelmann, René, mécan.
- 6 Fehr frères, fab. cadr. arg. et métal.
- 8 Nicolet, les enf. de Fr.-Gust., pr.
(Gér.) Jacot-Guillarmod, R.
Kernen, Madeleine, journ.
Michel, Jacques, boucher.
Jeanneret, Pl, bûcheron.
- 10 Droz-Berger, Mad. et enf., pr.
Glanzmann, Emile, nég.
Girard, Henri, mécanic.
Jodry, Arnold, boîtier.
Salzmann, Alfred, graveur.
Morawek, Franz, tailleur.
Douillot, Gast., méc. dent.
- 12 Brunner, Sébastien, propr.
Gindrat, Jules, s. prof.
Nicolet, Paul, émailleur.
Jobin, Achille, facteur.
Liechty, Franç., atel serrur.
- 14 Hubert, les enf. d'Arnold et
Delachaux, Alb., propr.
(Gér.) Humbert, Marc.
Rollin, Marie, tailleuse.
Mardon Watch Ltd, fab. d'horl.
Gostely, Paul, biblioth.
Hubert, Luc. et Mariet., cout.

Stand (Rue du)

- 4 S. A. de l'Imm. Stand 4, prop.
Hôtel du Soleil.
Hilpert, Alfred, tenancier.
- 6 White-Giles, Em.-Bertha, prop.
(Gér.) Guyot, Alf., Paix, 39.
Grumbach, H.-L. tailleur.
Liegeois, Gges, blanchiss.
Beaud, Alfred, s. profess.
Lysak, Rywen, vieux métaux.
Marguerat, Jean-Jacq., cordonn.
Lombard, Pl, achev.
Jacot, Marcel, tapiss. (atel.)
Jeanneret, Albert, manœuvre.

Stavay-Mollondin (Rue)

- 6 Danchaud, H., propr.
Péquegnat, Georg., m. dess.
Péquegnat, Cécile, institut.
Jeanneret, Fernand, cadrans.
Roth, Fritz, facteur.
Grosvernier, Léopold, boîtier.
Quartier, Ges Vve, ménag.
Redard, William, remont.
Perrenoud, Adolphe, Vve, mén.
Augsburger, André, mécan.
Primault, Adrien, remont.

- 11 Courvoisier-Ochsenbein, Hoirie.
Huguenin, Vve J.-Alb., ménag.
Perrenoud, Tell, dégross.

Succès (Rue du)

- 5 Bähler-Leuba, Louis, propr.
et fabr. d'horlogerie.
Dietrich, Arnold, technic.
Châtelain, Anatole, guill.
- 5a Leuba-Huguenin, Ch. Vve, propr.
Guilloud, Jeanne, sœurs.
Robert, Ele, achév.
- 9a Calame-Widmer, Florian, propr.
et comptable.
Ramseyer, Henri, horl.-techn.
Nicolet, Camille, horlog.
- 11a Riva & Bollini, propr.
(Gér.), Jenmonod, Alb., Parc 23.
Buhler, Ariste, pivot.
Matthey-Aellen, Pl, ach: échap.
Chablotz-Fabre. Louis, remont.
Emery, René, commis.
Reichen, Alb., mécan.
Droz, Paul, remont.
Droz, Fern., régl.
Feuvrier, Aug., man.
- 13 Rouillier-Cartier, Ch.-F. père,
Terraz, Bthe & Rouillier, Tell-
Hri, propr. et graveur.
Rouillier, C. & fils, grav. spéc.
Terraz, Jean, soud. assort.
Thomen, Ali, man. C. F. F.
Jeanneret, Jules-And., horlog.
Reichen, Jean, photgraveur.
- 13a Christen, Louis, propr. et ach.
remonteur.
Nicolet, Jles, mont. chauff. centr.
Nicolet, Victorine, s.-femme.
Bieri, Emile, entrepreneur.
- 15 Kuhfuss-Cartier, Ch.-Gottl.
propriétaire et mécanicien.
Houriet-Maire, Fritz, remont.

- 15 Mouche, Auguste, boîtier.
Grandjean, Louis, empl. téléph.

- 15a Alber-Friedli, Arn., pr.
Jacot, Edm., décoll.
Nuffer, Albertine, mén.
Péter, Rodolphe, ébauch.
Stauffer, Edouard, profess.
Guenin, René, remonteur.
Taubert, Marcel, commis.
Robert-Jacot, Ls, commis.
Courvoisier, Emile, remont.

Temple-Allemand (Rue du)

- 1 Zumkehr-Montandon, C.-J., pr.
Lemrich-Guinand & Cie, f. cadr.
Aubry, Marc, remont.
Béehir, Pierre, grav.
König, Vve Alf., épicerie.
Stambach, Pl, m. guilloch.
Lesquereux, Paul, o-bracel.
König, Ls, facteur.
Vuille, Fritz, charron.
Vuille, Lucie, épicerie.
Tissot, Arthur, remonteur.
- 3 Zumkehr-Montandon, C.-J. pr.
Dubois, Ferdin., guilloch.
L'Éplattenier, Tell, émailleur.
- 5 Zumkehr-Montandon, C.-J. pro.
Sunier, Vve Marie, ménag.
Aellen, Ls, grav.
Donzé, Paul, ouv. ressorts.
- 7 Gagliardi, François, propr.
Campagnani, Mich., m. serrur.
- 9 Gagliardi, François, propr.
S. A. Iris, fab. suisse d'outils
d'horlog.
- 10 Ospelt, J. L., propr.
Hofer, G., atel. ébénist.
- 11 Krentel, Mlles, propr.
Bouvier, Constant, man.
Magnin, Arnold, manœuv.
Chablotz, Bertha, doreuse.
Tritten, Ls, manœuv.

- 13 Krentel, Mlles, propriét.
Lœrtscher, Auguste, platrier.
Nobs, Emile, cadrans.
Jeanrichard, J.-Alf., horlog.
Bachmann, Jean, commission.
Hofstetter, Paul, empl. post.
Merzario, Elvina, poliss.
Robert, Léa, institutr.
Robert, Gges, pos. cadr.
Huguenin, Ed., remont.
Taillard, Eug., manœuvre.
- 15 Soc. de construct., propr.
(Gér.) Theile, Alb., Doubs 93.
Vermot, Marie, ménagère.
Rauser, Bertha, commis.
Girardin, Louis, Vve, mén.
Perret, Alfred, empl. gaz.
- 17 Soc. de construct., propr.
(Gér.) Theile, Alb., Doubs 93.
L'Eplattenier, Numa, guill.
Gigon, Alire, remonteur.
Colliot, Louis, remont.
- 19 Célésia, Adolphe, propr.
(Gér.) E. Vaucher, Nord 133.
Barmaverain, Fort., m. ramon.
Balimann, Elise, mén.
Huguenin, Louis, remont.
- 21 Balanche, A., propr.
Erard, Achille, épicier.
Stuedler, Hri-Alb., remont.
Allaman, Constant, empl. C. F. F.
Pelletier, Victor, décott.
- 23 Breguet-Delachaux, M. Vve, pr.
Breguet, Georges, commis.
Guillet, Léon, méc.-dentiste.
Hirschy-Russer, Ele, remont.
- 24 Eglise catholique romaine.
Monbaron, Marie, concierge.
Péquignot, Hermine, ébauch.
- 25 Paroisse indépend., propr.
Le Presbytère.
Luginbuhl, Ch., pasteur.
Girardin, Paul, concierge.
- 27 Parel-Turban, J.-Ul., pr. et f. hor.
Wehrli-Stauffer, Ul., profess.
Bosshard, Emile, commis.
Bauer, Gérald, horlog.-rhab.
Guinand, Gges, ouv. bijoutier.
- 29 Hœter, Marie-Emilie, prop.
Hœter & Cie, fab. d'horlog.
Rieckel-Jeanneret, H., banq.
- 31 Ducommun-Robert, Ges, prop.
et boîtier.
Uebersax-Nuding, Eug.
fab. pendants (mén.)
- 33 Reinbold, Chs Hoirie, propr.
Robert, Ariste, repr.
Wuilleumier, A., décalqueuse.
Reinbold, Ch., Vve, s. prof.
Berthoud, Ad., off. état civil.
Reinbold, Ls, représent.
Lohri, Jeanne, professeur.
- 33a Reinbold, Chs, Hoirie, prop.
Grosvernier, de la Reussille &
Cie, boit.
- 35 Minutti-Wille, Alois-J., propr.
(Gér.) Guyot, Alf., Paix 39.
Fehr, Arnold, graveur.
Grasset, Héloïse, peintre en cad.
Jeanneret, Fanny, tricot.
Jeanneret, Louise, Vve, mén.
Singer, Jean, fab. cadrans.
Châtelain, Mathilde, mén.
- 37 Eglise des Adventistes du 7^{me}
jour, propriét.
(Gérant), Magnin, Puits 13.
Emery, Adrien, remonteur.
Noirjean, Louis, Vve, mén.
Favre, Emile, empl. douane.
Girard, Jules-A., dégross.
- 39 Adventistes du 7^{me} jour, pr.
(Gérant), Magnin, Puits 13.
Favre, Léon, réglleur.
Illert, Jean, ferblantier.
Monnier, Henri, nickel.
- 45 Wille, Ch., Vve propr.
(Gér.), Alf. Guyot, Paix 39.
Fleury, Chs, chef. bur. postal.
Held, Ferd., s. profess.
Kaufmann, Willy, négoc.

- 45 Aeschlimann, Adolphe, doreur.
Kaiser, Ed., prof. dessin.
Jeanneret, Charles, fournit.
- 47 Wille, Chs Vve, propr.
Méroz-Hurst, L., f. cadr. métal.
- 49 Gentil, Ant. Vve, prop. et ménag.
Ducommun, Caroline, mén.
Guggisberg, A., commis.
Jeanneret, Camille, guilloch,
Gagnebin, Achille, fab. d'horl.
Jeanneret, Anna, s. profess.
- 51 Brodbeck-Hugoniot, Emile, pr.
et fournit. d'horlog. (ménag.).
Reber, Eugénie, inspectrice à
l'assistance.
Rosselet-Spætig, Arm., représ.
Brodbeck, Gges-E., lunett.-opt.
Muller, Emma, lithog.
- 53 Brodbeck-Hugoniot, E., prop.
Humbert-Tissot, Fanny Vve.
Quaile, Henri, fondé pouv.
Ritschard, Alois, direct. fab.
- 58 Fabrique de boîtes de montres
Harder & Co.
- 59 Jeanneret, P., prop. et f. d'ass.
Robert, Jules, remont.
Fricker, Rosa, épicerie.
Stauffer, Léa, tailleuse.
Schneider, Marcel, régleur.
- 61 Bourquin-Jaccard, Alb., prop.
Perrin, Ges, représ.
Hœter, Ernest, f. d'horlog.
Kistler, Emile, commis.
Berthoud, Eugène, lithog.
Bloch, Paul, négociant.
- 63 Bourquin-Jaccard, Alb., propr.
Eckhardt, Georges, commis.
Hertig-Mettler, Pl., imprim.
Hutter, Charles, dentiste.
Schneider-Robert, F., régleur.
Vannier, David, f. d'horlog.
Matthey-Sermet, Arthur,
essayeur-juré.
Matthey, Adèle.
Schneider, Charles, prof. org.
- 71 Diacon, Alcide, propr.
(Gér.) Guyot, Alf., Paix 39.
Marchand, Elise, mén.
Kämpf, Léa, Vve, sertiss.
Benoît, Paul, termineur.
Rothen-Dubois, Th., régleur.
Uhlmann, Arthur, graveur.
Cartier, Ali, échapp.
Tribolet, Ls, tailleur.
Thuillard, Marg., instit.
Thurban, Louis, décor.
Moser, Lina, épicerie.
Bichsel, Hermann, remont.
Boss, Arthur, faiseur de secr.
- 72 Pandel, Léon-Arthur et
Aeschlimann, Fritz, laiterie.
- 73 Jeanjaquet, Ch., pr. et boitier.
Brodbeck, Otto, boitier.
Vuille, Armand, rem.
Girard, Léon, Vve, ménag.
Corfu, François, mécanic.
- 75 Eggimann-Fluckiger, Vve, prop.
(Gér.) A. Guyot.
Franc, Paul, Vve.
Perrelet, Félix, remont.
Droz, Arthur, acheveur.
Droz, Emile, grav.
Müller, Edm., insp. assur.
- 77 Miéville-Ryser, P., pr. et f. cart.
Fluckiger, Jean, représentent.
Perrenoud, Pl-Alf., représ.
Huguenin, Robert, horlog.
- 79 Miéville-Ryser, Paul, propr.
Lévy-Wolfsbruck, Th., horl.
Arro, Sophie, journal.
Zlotnitzki, Jacques, représ.
Charpier, J. et E. Mlles, régl.
Emmenegger, Georges-Louis,
ressorts.
Chatelain, Samuel, remont.
- 81 Schorn-Zurcher, Reinh., prop.
(Gér.) Guyot, Alf., Paix 39.
Amez-Droz, Alcide, remont.
Warmbrodt, Gges, graveur.
Dènni, Lina, dem. magas.
Favre-Bulle, Adr., compt.
Muller, Robert, voyageur.
Girard, Tell, pivoteur.

- 81 Winkelmann-Keller Otto, méca.
Dubois, Ariste, assortim.
Kneuss, Ch., remont.
- 83 Schorn-Zurcher, Reinh., prop.
(Gér.) Guyot, Alfred, Paix 39.
Borle, Jules, peint. cadrans.
Studzinsky, Chs, ressorts.
Hoffmann, John, grav.
Robert, Virgile, boulanger.
Pfenniger, Robert, institut.
Peltier, Numa, remont.
Dubach, Emilie, journ.
- 85 Schorn. Reinh., propr.
(Gér.) Guyot, Alf., Paix 39.
Köhli, Sophie, ménag.
Roy-Rossel, Laura, Vve, mén.
Benoît, Pl-Edouard, horl.
Piroué, Emile, représ.
Lanz, Jean, boîtier.
Robert-Jaccard, P., boîtier.
Jeanmairet, Ls., com. bière.
Christen, Arnold, commis.
Girard, Marc, remont.
Steiner, E., remont.
Zutter, Louisa Vve, ménag.
Zutter, Jean, remont.
- 87 Schorn-Zurcher, Reinh., prop.
et m. ferblantier.
(Gér.) Guyot, Alf., Paix 39.
Jæck, Chs, bijout.
Pavid, Alphonse, doreur.
Boule, Léon, commission.
Guggisberg, Gottf., emboît.
Jeanmonod, Albert, gérant.
Bettosini, et Cie, entre-
preneurs.
- 89 Gagnebin, Bertha, propr.
Reguin, Louis, peint. s. émail.
Rufenacht, Chs-E., f. d'horl.
Gasser, Ulysse, remont.
Hunziker, Eug., cord.
Gasser, Willy, coiffeur.
Rodé, Walther, fab. d'horlog.
Debély, Chs, remonteur.
Girardin, Alfred, poliss.
- 89 Tinembart, Chs., com. postal.
Rutscho, Emile, boîtier.
Boichat, Aurèle, fab. d'horl.
Robert-Tissot, Chs., imprim.
- 91 Chatillon-Graziano, H.-A., Vve,
prop. (Gér.) Guyot, Alf.
Leuba, Oscar, remont.
Cattin, Henri, repasseur.
Alvazzi, Georges, mécanic.
- 93 Chatillon-Graziano, H.-A., Vve,
prop. (Gér.) Guyot, Alf.
Sandoz, Edouard, boîtier.
Gilgen, sœurs, débris.
Auberson, Ernest, empl. C.F.F.
- 95 Chatillon-Graziano, H.-A., Vve,
prop. (Gér.) Guyot, Alf.
Augsburger, E., Vve, cadr.
Gigandet, Alvina Vve, journ.
Mauley, Marie, ménag.
Albrecht, Chs, doreur.
Imhoff-Geiser, fab. ressorts.
Jeanmairet & Kohly, dép. bière.
Zollinger, Anna, ménagère.
Ryter, Emanuel, émail.
- 97 Dubois-Sandoz, Ali, prop. et
emboît.
Jodry, Chs, boîtier.
Brodbeck, Emile, boîtier.
Vaucher, Jules, chev. échapp.
Adam, Arnold, remont.
Marchand, Emile, man.
Dubois, Ali, emboîteur.
- 99 Fluckiger-Klinger, Wilhelmine,
propr.
(Gér.) Guyot, Alf., Paix 39.
Cattin, Georges, boîtier.
Rufener, Jean, ressorts.
Burgener, Rod., ressorts.
Chédel, Léon, facteur.
Bigler, Arn., ressorts.
Montandon, Ls, ach.-échapp.
Henchoz, Zina, Vve, poliss.
Jeangirard, Paul, verres mont.
Schick, Fritz, commiss.
Friedrich, Arn., mécan.
Jacot, Paul, manœuv.
Lutz, Oscar, parqueteur.

- 101 Fluckiger-Hegnauer, Vve, pr.
(Gér.) Dubois Chs-Oscar,
Léopold-Robert 35.
Monnat, Arth., démont.
Bärtschi, Hans, boul.
Cordier, Jean, sertisseur.
Petitpierre, Fritz, mécan.
Gosteli, Emile, mécan.
Calame, Fritz, empl. post.
Wirtz, Julia, mén.
Pellaton, Jules, horloger.
Rouillier, Charles, boîtier.
Curti, Albert, ouv. fab.
Ruchti, Walter, préparateur de
bois.
Cavadini, Sophie, mén.
- 103 Comaita, Charles, propriét.
(Gér.) Guyot, Alf., Paix 39.
Pierrehumbert, Léon, grav.
Feisst, Gust., magas.
Brunner, A. Vve, ménag.
Frigeri, Piétro, gypseur.
Colomb, Edouard, grav.
Jeanmaire, Chs Vve, régleuse.
Jacot, Jules, remont.
Jacot, Edouard, écrivain.
Reusser, Otto, horlog.
Petitpierre, W.-A., boîtier.
Kunz, Jeanne Vve, ménag.
- 105 Comaita, Charles, propriét.
(Gér.) Guyot, Alf., Paix 39.
Bernard, Toussaint, grav.
Diacon, Auguste, remonteur.
Vaglio, Joséphine, Vve, mén.
Cachelin, Numa, remont.
Girardier, Edm., chauff. C.F.F.
Zehnder, Mathilde Vve, mén.
Tissot, Edouard, ag. police.
Jeanneret, Jules, mécanic.
Monnet, Fritz, boîtier.
Calame, Rose, aide.
Rattazzi, Joseph, peintre.
- 107 Comaita, Jos.-Marie, prop.
(Gér.) Guyot, Alf., Paix 39.
André-Kirchhofer, Ls, man.
Crevoisier, Alf., boîtier.
Tissot, Ernest, émailleur.
- 107 Quinternet, Al., peint.-cadr.
Châtelain, Arn., remonteur.
Widmer, Albert, emboiteur.
Graber, Mlles, épicerie-charc.
Sandoz, Léon, électric.
Schmutz, Joseph, portefaix.
Meylan, William, remont.
- 109 Guisan, Clém. Vve, propriét.
(Gér.) A. Quartier, Fr. Courv. 9.
Calame, Angèle, épicerie.
Morel, Alfred, émailleur.
Robert, Jäm, agent encaiss.
Meystre-Aellen, Gges, rem.
Piguet, Julia, tailleuse.
Erard, Arnold, remonteur.
Imhoff, Wilh, commiss.
Landry, Charles, commiss.
Miserez, Olivier, boîtier.
Duvanel, Jämes, repass.
Ninghetto, Alfred, boulanger.
Méroz, Walther, joaillier.
Moser, Lydia, sertisseuse.
- 111 Fluckiger-Hegnauer, Vve, pr.
(Gér.) Dubois, Charles-Oscar,
Léopold-Robert 35.
Bourquin, Charles, remont.
Howald, Emile, doreur.
Buess-Retz, Vve Marie.
Kunzi, Emile, tapissier.
Rieder, Albert, remont.
Carnal, Auguste, boîtier.
Coquard, Marie, mén.
Scherler, Fritz, atelier.
- 112 Bruppacher, Rodolphe, prop.
- 113 Collège de l'Ouest.
Robert, Alfred, concierge.
- 115 Schwob-Blum, Moïse, prop.
et fab. horlog.
- 117 Ditisheim, Ern.-Alb., prop. et
fab. d'horl.
Ditisheim, Herm., fab. d'horl.
- 119 Schwob, Raphael, propriét. et
fab. d'horl.
- 137 Bollini-Erbetta, Fortunato, pr.
(Gér.), A. Jeanmonod, Parc 23.
Frasse, Marcel, man. C. F. F.
Frey, Hri, emboît.

- 137 Perroud, Chs., nickeleur.
 Tripet, Alb., achev.
 Muller, Arnold, horloger.
 Grandjean, René, mécanic.
 Robert, Vital, horlog.
 Meyer, Aug., chauff. C. F. F.
 Burri, Hermann, emboît.
 Girard, Charles, emboît.
- 139 Riva A.-A., propr.
 (Gér.) A. Jeanmonod, Parc 23.
 Robert, Pierre, remont.
 Muller, Emile, ouv. fab.
 Matthey, Hilaire, remont.
 Furer-Henchoz, A., achev.
 Meyrat, Paul, remont.
 Haldimann, Fréd., rec. C.F.F.
- 144 Fiedler, Aug.-G., propriét. et
 imprim.-lithogr.
 Moccand, Jules, ouv. aiguille.
 et concierge.
- 150 Schaad, J., propr.
 Jenny, Chs, fab. d'horlog.
 Biéri Hans & Frère, entrepr.
 Girard-Geiser, H. fab. cadr.

Terreaux (Rue des)

- 1 Ducommun, Antoinette, prop. et
 sans profession.
 Frund, Fernand, serrur.
 Balli-Meyer, Alf., café-brass.
- 2 Fetterlé-Chautems, Ed., prop.
 Reichlin, Anna, journ.
 Degoumois, Joséphine, m. légu.
 Ronchi, Evariste, maçon.
 Comini, Palmira, ménag.
- 3 Poste de police No. 3.
- 4 Droz-Montandon, L.-Ed., propr.
 (Gér.) Blanc, A., L. Robert 66.
 Boillat, Alfr.-Justin, voiturier.
 Daucourt, Marcel, emp. tram.
 Froidevaux, Henri, peintre.
- 4a Droz-Montandon, L.-Ed., pro.
 (Gér.) Blanc, A., L. Robert 66.
 Guinand, Lucien, Vve, paill.
 Arm, Gottl., Vve.
 Arm, Anna, ménag.
 Hubscher, Alb., sergent-Major
 de police.
- 4a Ducommun-Robert, Fritz, fabr.
 d'horlogerie.
 Georges, Adeline, journal.
- 6 Wille, Arthur, Vve, propr.
 (Gér.) Quartier, Arm.
 Humm, Anna, coutur.
 Matile, Emma, repass. en linge.
 Thiébaud, Elisabeth, ménag.
 Bersot, Emma, Vve, s. prof.
 Regazzoni, Louis, maçon.
 Matile, Vve Fanny, ménagère.
- 7 Hahn, Julie, propr.
 Robert-Leuba, Louis, comb.
- 8 Landry, Jules, pr. et confiseur.
 Robert, Georges, remonteur.
 Gonset, Lse, Vve, empl. magas.
- 9 Jobin, Marie-F., et ses enf., pro.
 (Gér.) Quartier, A.
 Wutrich, Rosalie, instit.
 Wuilleumier, Vve Henri, rhab.
 pivot.
 Perret, Léon, ressorts.
 Stucki, Vve, Caroline.
 Maillard, Georges, fab. secrets.
 Madliger, Adèle, pol cuv.
 Brandt, Antoinette, ménag.
 Lauper, Gottfr., invalide.
 Richard-Sommer, Hri, boîtier.
 Perrenoud, John, horlog.
- 10 Hoirie, M. Guye-Robert, prop.
 Pantillon-Guye, L., ptre s. émail.
 Kunz, Louise, rep. linge.
 Straumann, Max, horl.
 Robert, Paul, remonteur.
- 11 Collay, Jean, propriét.
 Barbieri, Carlo, manœuv.
 Maillardet, Albert, manœuv.
 Andréone, Pierre, cordonn.
 Beiner, Armand, remonteur.
 Hehlen, Jacob, emboît.
 Stoller, Maurice, manœuv.
 Prud'homme, Adèle, journ.
- 12 Bonardi, et cons. propr.
 (Gér.) Dubois, Charles-Oscar,
 Léopold Robert, 35.
 Masson, Marcelle, ouv. horl.
 Morgenthaler, Chs, remont.

- 12 Froidevaux, Arthur, boîtier.
Tripet, Emilie, ménag.
Cave Piémontaise, Contini, J.
Villa, Angelo, maçon.
Gygax, Herm., remont.
Amez-Droz, Paul, remont.
- 14 Mosimann, Paul, propr.
Sandoz, Edouard, sabotier.
Cuttat, Louis, remonteur.
Ganguillet, Jules-Fréd., remont.
Gosteli, Pl et fils, fab. d'horl.
Hug, Armand, remont.
Jeanneret, Alcide, ressorts.
Posty, Louis, sertisseur.
Donzé, Amélie, ménagère.
Perrin-Donzé, Wilh., ressorts.
Donzé, frères, combust.
- 15 Collay, Jean, prop. et chiff. et
vieux métaux.
- 16 Richard, Léon, prop. et cadr.
Haguenuer, Vve Cécile, régl.
Segessemann, Elise, pierriste.
Garnache, Paul, gaînier.
- 17 Muller-Perrenoud, Louise, pr.
Rohrbach, Frédéric, tailleur.
Mathys, René, manoeuvre.
Klopfenstein, Jean, ressorts.
- 18 S. A. de l'Immeub., prop.
(Gér.), A. Jeanmonod, Parc 23.
Quattrini, Quiricho, maçon.
Calame, Maximilien, ouv. fabr.
Ramseyer, Elie, empl. bureau.
Hänni, Ernest, ouv. ébauches.
Matthey, Elise, Vve, ménag.
Matthey, Hélène, tail.
Pommerening, Fçois, coiffeur.
Cachelin, Edgar, chauff. auto.
Stuedler, Aline, ouv. fab.
Villemin, Louise, mén.
Grellet, Cécile, mén.
Haefeli, Marie, ménagère.
De la Reusille, Chs, remont.
- 18 Capt, Marius, remont.
Godat-Favre, F., échapp.
- 19 Chopard, les enfants de Louis-
Ariste, propr.
Aellig, Alb., horlog.
Moser, Fritz, tonnelier.
Perrin, Emile, empl. gaz.
Bertschy, Charles, camionn.
- 20 Ottolini-Bœgli, Jér., pr. et men.
Lampert, Joseph, graveur.
Pellaton, Const., grav.
Quilleret, Henri, remont.
- 21 De Perregaux, Juliette-Cécile,
propr.
(Gér.) A. Jeanmonod, Parc 23.
Juillerat, Jeanne, régl.
Maumary, Alph., échapp.
Schneider, Maurice, ouv. fab.
- 22 Riva, Antoine, prop. et entrepr.
Moyse, Charles, cadrans.
Guinand, Alex., mécan.
- 23 Siegenthaler, Gottl. propr.
et fabr. cadrans.
Zaugg, Edouard, graveur.
Girard, Edmond, acheveur.
Dubois, René, maréchal.
- 25 Hauert, Nic., propr. et boît.
Loosli, Frédéric, Vve, journal.
Bohner, Théophile, émailleur.
Luippold, Albert, brass.
- 27 Hauert, Nicolas, prop.
et rhab. de boîtes
Vuille-dit-Bille, Caroline, Vve,
lingère.
Zurbuchen, Jules, emboîteur.
- 28 Hildbrand, G., propriétaire.
Perrenoud, Jules, secrets.
Freitag, Chs, boîtier.
Wulser, Raim., prof. allem.
- 28a Hildbrand, G., propr.
Stiglio, Romano, m. menuis.

- 29 Jeanmairet-Dubois, V. Vve, pr. et ménag.
Mathys-Mairet, Jules, pos. cadr. Dähler, Marcel, mont. téléph. Jeanmairet, Luc., remont. Cavin, Alfred, empl. tram.
- 33 Hänggi, Louis-Jos., prop. Dubois, Ernest, fabr. spiraux. Rufenacht A., fab. cadrans. Hirschy & Co, fab. ressorts. Zehnder, Arnold, électricien.
- 37a Loosli, Elisabeth, Vve, propr. et mde légumes.
Wehrli, Karl, tapissier.
- 41 Kuntz, Eug., prop. et voiturier. Dunant, Pierre, commiss.
- 46 Riva, Alfred et Noël, prop. Riva, Alfred, entrepr. et const. Riva, Noël, peintre. Von Gunten, Chs, atelier. Hintermann, Jacob, méc. Gaberel, Arthur, rem. Mathys, Lina Vve, ressorts. Huguenin, Gust, man. au gaz.
- 91 Perrot, François et Ch., prop. Graber, Cécile, Vve, mén.
- 93 Brechbühler, Chs, pr. et charret.

Tertre (Rue du)
(Quartier du Succès)

- 3 Girard-Geiser, Henri, prop. et fab. cadrans.
Huguenin-Henzi, Bertha, mén. Perret-Gentil-Perret, Lre, mén. Giauque, Arth., grav. Gigy, René, dessinat. Robert-Pellaton, Paul, grav. Pêcheur-Jeanerret, Olga, mén.
- 5 Schaad-Jenny, Jules, propr. Schaad, Jules, emboît. Chatelain, Anatole, décorat. Huguenin-Girard, Léon, remont. Wuilleumier, Paul, horl. rem. Jenny, Nicolas, secrets. Jenny, Charles, fabr. d'horl. Vuille, Arthur, bibliothécaire.

Tête-de-Rang (Rue de)

- 25 Meyer, Edmond, propr. (Gérant) A. Guyot.
Jacot, Eug., ressorts. Degoumois, Marie, Vve, mén. Ecabert, Sylvain, échapp. Boillat, Jules, épïc. et rem. Guinand, Edouard, graveur. Gentil, Zélim., émaill. Moser-Huguenin, Vve Lina, cadrans.
Dellenbach. Gérold, man. Diacon, Will., remont. Muller, Rose Vve, régleuse.
- 29 Fluckiger-Hegnauer, Vve Fr., pr. (Gér.) Dubois, Ch.-Os., L.-R. 35. Vuillomenet, Ed., ptre s. émail. Gænsli, Marie Vve. Gænsli, Mmes, pension.
- 31 Fluckiger-Hegnauer, Vve Fr., pr. (Gér.) Dubois Ch.-Os., L.-R. 35. Bourquin, Chs, commis post. Junod, Jules, Vve, ménag. Ecole particulière. Heiniger, Arnold, mécanicien.
- 33 Fluckiger-Hegnauer, Vve Fritz, propr. et entrepreneur. (Gér.) Dubois, Ch.-Os. L.-R., 35. Fluckiger, Ida, sans profes. Augsburg, Louis, régleur. Siegrist, P., prof. technicum. Bourquin, Paul, boîtier. Chopard, Marc, commis.
- 35 Fluckiger-Hegnauer, Vve Fr., pr. (Gér.) Dubois, Ch.-Osc. L.-R. 35. Wasserfallen, Ed., dir. Ec. prim. Berthoud-Brandt, F., boîtier. Nicolet, René, commis.
- 37 Fluckiger-Hegnauer, Vve Fr., pr. (Gér.) Dubois, Charles-Oscar, Léopold-Robert 35. Kuenzi, Fritz, chef de section. Leuba, Paul-Emile, fab. d'horl. Haas, Louis, rentier.

- 39 Fluckiger-Hegnauer, Vve de F.,
prop.
(Gér.) Dubois Charles-Oscar,
Léopold-Robert 35.
Bür, Jules, soudeur d'assort.
Jeanmaire, Alb., menuis.
Maeder, Elvina, journal.
Blanc, Vve, Laure, ménag.
Gabus, Charles, typog.
- 41 Fluckiger-Hegnauer, Vve de F.,
prop.
(Gér.), Dubois, Chs-Oscar,
Léopold Robert 35.
Beaud, Edmond, mécanic.
- 62 Succession de Girard, Amanda,
prop.
Grattapaglia, Louis, manœuv.
Huguenin, Alfred, manœuv.
Robert, Ch., ressorts.
- 72a Droz, Adolphe, prop.
- 74a Droz, Adolphe, prop.
- 76 Pécaut-Dubois, Alb., prop.
Rufer, Berthe, mén.
Dubois, Sully, échappem.
Maillardet, Fritz, man.
Leuenberger, Robert, remont.
- 76a Pécaut-Dubois, prop.
Huguenin, Emmanuel, remont.

Tilleuls (Rue des)

- 2 Société immobilière des Tilleuls
S. A., propr.
The Rodé Watch Co., f. horl.
Riesen, Samuel, concierge.
- 6 Girard, Lucien, propr. et fabr.
d'aiguilles.
- 7 Dr E. Burkhardt, propr. et prof.
George-Pellaton, Emma, Vve.
Girard-Hœter, Luc., fab. aig.
Aab, Emile, bijoutier.
Glatz, Veuve, Alice, guilloch.
Liechti, Chs-Ls, commis.
Favre, Maurice, boîtier.
- 11 Girard-Gallet, Const., propr.
Président du syndic. des fab.
suisses de montres or.
- 12 Clos-Riant, S. A., prop.
Girard, E.-E., Dr. dentiste,
- 13 Le Muguet, S. A., propr.
Vuille, Chs-Alb., nég.

Tourelles (Rue des)

- 15 Le Verger, S. A., propr.
Paroz, Charles, fab. d'horl.
Tièche, Gust., chef bureau.
Brandt, Hans, direct.
Kraft, Ernest, proc. banq.
Harder-Mentha, J., boît.
Graef, Willy, fab. d'horl. (mén.)
Keller, Aug., commis.
Rossel, Albert, profess.
- 21 Siegenthaler-Clerc, Gottfr.,
propr. et graveur.
Schuttel, Benj., visiteur.
Gall-Favre, A., chef bur. post.
Junod, Estelle et Cécile, instit.
Römer, Alfred, proc. banque.
Brandt, Berthold, emboît.
Mæder, Achille, fondé pouv.
La Moderne, déc. boît. or.
- 23 S. A. Tourelles, propr.
(Gér.) Thiébaud, D., Place
Neuve 12.
Chapuy, L.-Jules, dir. banque.
Fiedler, Aug., G., lithog.
Guenin, Jules, remont.
Perrenoud, Jean-L., prof.
Eichenberger, Arthur, commis.
Schenk, Fritz, bucheron.
Thiébaud, DI, notaire.
Mouchet, Daniel, sans prof.
- 25 Richardet, Henri-Arthur, prop.
et fab. cadrans.
Weisser, Hermann, mécan.
Huguenin, Vve, Eugénie, mén.
Huguenin, Jean-O., ess. juré.
Gluck, Paul, Ed., facteur.
Steiner, Lina, s. profess.
Werner, Anna, mén.
Stammelbach, Paul, pasteur.
- 27 Richardet, Henri-A., prop.
Dietz, Fritz, décalq.

Indicateur **DAVOINE** la plus importante publication de l'Industrie horlogère



s'Édite et se Vend au Bureau central de Publicité
A. GOGLER. S.A. LA CHAUX-DE-FONDS
s'imprime et se relie dans les Établissements d'Arts Graphiques
METTLER. S.A. LA CHAUX-DE-FONDS

- 27 Borel, Emile, comptable.
Richardet, Hri-A., fils, fab. cadr.
Cuenat, Louis, remont.
Steiner, Veuve Lina, lingère.
Maire, Ern., com. post.
- 31 Richardet, H.-A., propr.
Ingold, Paul-E., prof. école d'art.
Wütrich, Oscar, négociant.
Butzer, Hri Vve, mécan.
Vuille, Albert, mécanicien.
- 33 Weber, G.-H., propr.
Gander, Marc, fab. d'horlog.
Vaucher, Ls, direct. des finances.
- 35 Fluckiger-Hegnauer, Vve de Fr.,
prop.
(Gér.) Dubois, Chs-Oscar,
Léop.-Robert 35.
Gagnebin, Vve Achille.
Fallet, Ernest, emboît.
Bonsack, Louis, horlog.
- 37 Fluckiger-Hegnauer, F., prop.
(Gér.) Dubois, Chs-Oscar,
Léop.-Robert 35.
Rosselet, Auguste, voyageur de
commerce.
Oppikofer, Laure, Vve, ébauch.
Curtit, Arnold, emp. de bur.
- 39 Junod, Vve, prop.
(Gérant), Jaquet et Thiébaud,
Place Neuve 12.
Gillard, Edmond, comptable.
Baillod, Jean-Paul, technicien.
Lalive, Auguste-Joseph, prof.
et directeur du Gymnase.
- 41 Fluckiger-Hegnauer, Vve de Fr.,
propr.
(Gér.) Dubois, Chs-Oscar,
Léop.-Robert 35.
Montandon, César, Vve, mén.
Huguenin, Camille, remont.
Mühlethaler, Ed., horlog.
- 43 Girard-Bille, A., prop. et boît.
Luthy, Vve Laure, ménag.
Boillod, Albert, technicien.
- 45 Cattin, Ls-Justin, propr.
fabrique d'horlog.
Ducommun, Antony, Vve.
Gerber, Georges, jardinier.
- 59 Reutter-Junod, Ed., pr. et banq.
- 65 Alber, Louis-Arnold et Taubert
Paul-Arthur, propr.
Taubert, Paul, boîtier.
Joly, Camille-Joseph, boîtier.
- Tuilerie** (Rue de la)
- 30 Ch. Schlunegger, pr. et instit.
Leschot, Léonie, mén.
Rochat-Wyss, Vict., f. cadr.
Perret, Chs, appareill.
Calame, Henri, employé gaz.
- 32 Jeannin, Bertha, Vve, propr.
Jacot, Henri, notaire. (mén.)
Droz, Jules, émail.
Kernen, Frédéric, remonteur.
Meylan, Emile, remont.
- 42 Geiser, Emile, prop. et fab.
ressorts.
Tissot, Alcide, concierge.
Schumacher, Léon, mécan.
- Valanvron** (Rue du)
- 2 Wuilleumier-Calame, Georges,
propriétaire et cuvetier.
Huguenin, Auguste, remont.
- 4 Beer, Henri-Albert, propr.
(Gérant), A. Jeanmonod, Parc 23.
Torriani, Aug. et Roméo, sculp-
teurs. (mén.)
Gisiger, Chs, manœuv.
- 6 Balmer, Robert, ouv. fab., propr.
(Gérant), Schlunegger, Charles,
Tuilerie 30.
Hurlimann, Julius, serrurier.
Antenen, Rod., dégross.
Eberhardt, A., empl. gaz.
Cattin, Albert, ébéniste.
- 8 Geiser, Louis, propr.
(Gérant) Ch., Schlunegger.
Robert, Georges, manœuv.
Courvoisier, Arm., remonteur.
Courvoisier, Ali, man.
Vannier-Mathey, Pl, pol., boît.
- Versoix** (Rue du)
- 1 Hauert, frères, prop.
Zisset, Alb., café-brass.
Guyot, Chs, horloger.

- 1b Hauert frères, propriét.
Paux, Vve Victor, tab. & cig.
- 3 Schær, Théod., propr.
Spiller, Salomon, café, boul., ép.
- 3a Ruch, Mathias, Vve, propr.
(Gér.) A. Jeanmonod, Parc 23.
Studler, R.-H., ouv. ébauches.
Jaquet, Jâmes, magasin et atel.
Geiser, Edouard, secrets.
- 5 Rodde, Pierre, Vve, propr.
Leduc, Eug. Vve, chiffons
Faivre, Rosette, mén.
Mazzoni, Cés., pension.
Bianchi, Mme, journ.
Möri, Adolphe, statues.
- 7 Hirsig, David et ses enf., prop.
Santschi, Chs, épicerie, merc.
- 7a Fetterlé, Ed., prop.
Fetterlé, Ed. & Fils, inst. sanit.
- 9 Maire, enfants de Pl-Aug., prop.
Lüthy, Arthur, négoc.
Maire, Esther, mén.
Romanet-Terraz, Fçois, débris.
Erard, César, remont.
Gagnebin, Angèle Vve, poliss.
Thiébaud, Jean, empl. douane.
Othenin-Girard, Alb., ouv. pend.
- 9a Maire, enf. de Pl-Aug., propr.
Zumbrunnen, Arth., tremp.
Cherbuin, Jules, mécan.
Maino, Eugène, menuisier.
- Vieux-Cimetière** (Rue du)
- 3 Heng, Angèle, Vve, prop.
Reinhardt et ses enf., mén.
Savoie, Arth., boucher.
Liechti, Gottf. bûcheron.
- 5 Benz, Jos., prop. et menuisier.
Luginbuhl, Gottfr., menuis.
Jeanrichard, Emma, journ.
Benz, Hri, c.-m. peintre.
Thiébaud, Paul, manœuv.
- Vieux-Patriotes** (Rue des)
- 141 Beguin, Will., prop. et profess.
Droz, Jean, fonct. post.
- Vingt-deux cantons** (Rue des)
en dessous du Point-du-Jour
- 39 Jeanneret, Jles-Ed., pr. et grav.
Gonzelmann, Ad., remont.
Jeanneret, Edouard fils, compt.

- 40 Danchaud, H., prop.
Rœsli-Nicklaus, Ele, tapiss.
Robert, Georges, remont.
Jaquet, A. Vve, mén.
Hager, Alph. emp. C. F. F.
Lebet, Charles, horlog.
Mojon, Jâmes, emboit.
Huguenin, Marcel, essay.-juré.
Grürig, Friedrich, rem.
Evard, Charles, magasinier.
- 41 Gagnebin, Const., prop. et fact.
(Gér.) Quartier, Armand.
Perret, Jâmes, acheuveur.
Kerly, Paul, instituteur.
Walter, Charles, électricien.
Perdrix, Charles, décorateur.

Winkelried (Rue)

- 75 Société Anonyme, propr.
(Gér.) Jeanmonod, A., Parc 23.
Nægeli-Theiler, Elisab., mén.
Claude, Georges, remont.
Theiler, Elisabeth, mén.
Christen, Aug., sertisseur.
Claude, Chs, Vve, ménag.
Pelot, Théophile, achev.
Grimm, Bernard, horlog.
Robert, Benjamin, ress.
Brunner-Furrer, Btha, Vve, mén.
Piaget, Jérôme fils, horl.
- 77 H. Rieckel, propr.
(Gérant) A., Quartier.
Curie, Emile, remont.
Piaget, Gve-Fritz, horlog.
Grimm, Maur., remont.
Othenin-Girard, Marcel, comm.
- 85 Scherz, Albert Vve, prop.
Imobersteg, Lina, Vve, mén.
Wuilleumier, Vital, boit.
Zaugg, Jean, empl. C. F. F.
- 87 Wuilleumier frères, propr.
Wuilleumier, Ali, facteur.
Bœgli, Albert, empl. C. F. F.
Boichat, Jules, machin.
Tissot, Henri, empl. téléph.
- 89 Von Almen, Paul-Léon, propr.
et facteur.
Perret-Bernard, Vve Ad.
Emmenegger, Ges, charpent.
Droz-Gerber, L., remont.

Félix Ducommun

ESSAYEUR-JURÉ FÉDÉRAL

Bureau principal : **LA CHAUX-DE-FONDS** 47 et 47 a
Rue de la Paix
Téléphone 21.58 Télégrammes : FEDUCOR Téléphone 21.58

ARGENT OR PLATINE

ACHAT — VENTE -- FONTE DE MÉTAUX PRÉCIEUX

BAINS pour dorer et argenter sans la pile

Poudre d'argent DU-COR (Dép.)

--- Bureau d'Achat au LOCLE, 37, Rue du Progrès ---

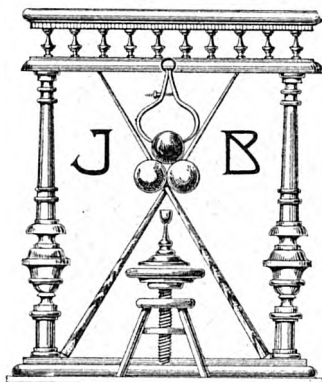

Tournages Soignés

POUR

ÉBÉNISTES, MENUISIERS et L'HORLOGERIE

Billes ivoires et Accessoires de Billards

Queues de Billards. Craie bleue
Procédés. Collages, etc.

TÉLÉPHONE 15.47

JEAN BERCHTOLD

TOURNEUR SUR BOIS

LA CHAUX-DE-FONDS

--- 7 - RUE DU PARC - 7 ---

Réparations en tous genres. Force électrique

F. MORAVEK

LA CHAUX-DE-FONDS, Rue du Stand 10

Vêtements soignés

Pour Messieurs

Costumes tailleur pour Dames

Coupe moderne

Etoffes de premier choix

Fabriques Suisses de MAROQUINERIE et BRACELETS CUIR

EN TOUS GENRES

Spécialité : Bracelets cuir à pression „Extensio“, breveté
Bracelets cuir „Zigomar“, déposé
Rubans moirés à pression

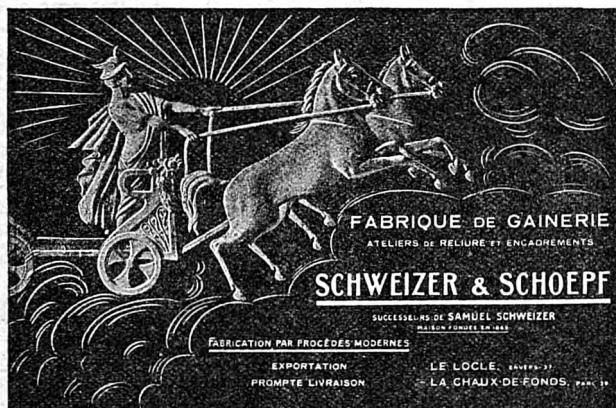

Cartonnages pour bracelets-montres variés en tous genres

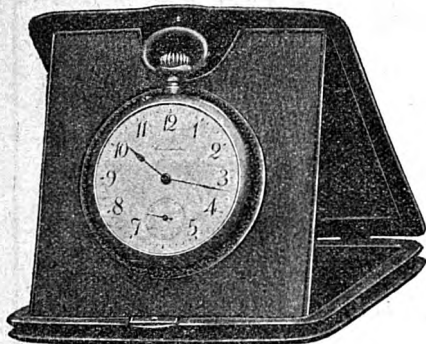

.....

PORTEFEUILLES

pour

Montres de Voyage

.....

FERMOIRS A PRESSION plaqué or, argent et métal, de 8 à 20 mm.
Nouveau système de la Maison (déposé).

Adresses des Habitants stables

Classés par ordre alphabétique

Tout le monde doit être collaborateur d'un ouvrage de ce genre. Ce n'est qu'à cette condition qu'on obtient une grande précision. La liste ci-après a été établie avec toute l'exactitude que nos renseignements ont permis d'atteindre. Cependant, nous avons à lutter contre des mutations incessantes de domicile. Or, en vue de la prochaine édition, nous prions instamment chaque intéressé de faire connaître à notre Bureau le changement qui peut le concerner.

A

- A l'Alsacienne, confections, Léop. Robert 22.
Abattoirs, Commerce 161.
A la belle Jardinière, A. et L. Hirsch. Léop.-Robert 58.
Aab, Emile, bijout., Tilleul 7.
— Fritz, bijoutier, Nord 169.
Abbühl, Alex., dom., Crêtets 100.
— Chs Vve, mén., Fr.-Courv. 58b.
— Emile, domest., Fr.-Courv. 58b.
Abegglen, Gottf., emp. tram., L.-Robert 18b.
— Wern., ouv. de fabr., L. Rob. 18b.
Ablitzer, Emile, remont., Parc 85.
— Jeanne, ouv. cadrans, Nord 39.
— Lucia, poliss., Parc 85.
— O.-Maria, mén., Nord 39.
— Mariette, décalq., Nord 39.
Abrami, Verranzio, ouv. ferblant. Jaq. Droz 24.
Absmeier, Jos., brasseur, Puits 19.
Accola, Ernest, grav., Doubs 141.
— Fritz, boîtier, Sorbiers 27.
— Ruth, commis, Sorbiers 27.
Ackeret, Jacob, sellier, Est 20.
Ackermann, Alf., horl., L.-Rob. 88a,
— Ele, empl. C.F.F., N. Droz 122.
— François, portefaix, Serre 15.
— Henri, tourneur, Progrès 21.
— Henri, mécanic., Charrière 53.
Adam, Alf., Vve, ménag., Parc 70.
— Arn., rem. Temp. Allem. 97.
— Catherine, mén., Envers 14.
— Gges, chef ébauc., Paix 79.
— John, rem. Parc 70.
— Paul, commis banq., Parc 70.
Adatte, Martin, ébauches, Ravin 7.
Addor, Jules, camion. Serre 90.
Adler, C., Dr. médec. Léop.-Rob. 56.
— Jacq., Vve, s. prof. rue Neuve 8.
— J., chapellerie, Léop.-Rob. 51.
Admer, (S. A.) fab. d'horl., Parc 39
Administr. postale, Léop.-Rob. 63.
Admin. du télégr., Léop.-Rob. 63.
Admin. du téléph., Léop.-Rob. 63
Aeberhardt, Armand, gendarme, Promenade 20.
— Léa, Buissons 15.
— Léo, remont., Paix 9.
— Paul, mécanic., Paix 3bis.
— Fritz, remont., Progrès 109.
Aeberli, Gottl., guilloch., Serre 75.
— Ida, ling. Numa Droz 131.
— Rosine, mén., N. Droz 121.
Aebersold, Louise, régl., Rocher 21.
Aebi, Chs, déc., Serre 61.
Aebischer, Alice, régl. Pass. Gibral. 2a.
— Anna, Vve, mén. Pass. Gibral. 2a.

Brunschwyler & C^{ie}, Chauffages centraux

- Aebischer, G., méc., Pass. Gibr. 2a.
— José, épïc., Al.-M. Piaget 29.
- Aecherli, Nic., commis, Progrès 59.
- Aellen, Alb., chev. échapp., N. Droz 133.
— Alcide, ébauches, Progrès 3.
— Alfred, remont., Crêt 24.
— Angèle, Manège 11.
— Arthur, fact., Av. Bille 12.
— Bertha, ouv. fabr., F.-Cour. 24b.
— Emile, charron, H.-de-Ville 63.
— Eug., Vve, mén., Cure 7.
— Gédéon, com. compt., N. Droz 159.
— Hri, man., Puits 18.
— Jeanne, sertiss.,-Charr. 53.
— Julia, Vve, ménag., Progrès 3.
— Louis, grav., T. Allem. 5.
— Lucie, mén., r. Neuve 10.
— Othm., remont., Crêt 10.
— Rose, finiss. boîtes, Collège 19.
— Will., rem., N. Droz 106.
- Aellen, Marcel, élect., H.-de-Ville 63.
- Aellen-Huguenin, David-Ls, rem. Alexis-M. Piaget 29.
- Aellen-Robert, Paul, taill., Est 14.
- Aellig, Alb., horl., Terreaux 19.
— Christ., emp. CFF retr., Terr. 19.
— Ferdin., boît., Promenade 8.
— Georges, " " "
— Rose, mén., " "
— Suzanne, cout., " "
- Aerni, Antoine, repr., Grenier 12.
— Marcel, rem., Ld Robert 58.
— Oscar, commis. Arbres 84.
- Aeschbacher, E., commis, Nord 39.
— Hri, conc., Léop. Rob. 58.
— Paul, boîtier, Puits 27.
— Rosalie, commis, Progrès 53.
- Aeschmann, Ern., agr., F.-Crv. 92.
- Aeschlimann, Ad., dor., T.-All. 45.
— Adrien, gainier, N.-Droz 145.
— Arn., graveur, Serre 3.
— Arnold, Vve, épicerie, Serre 83.
— Arnold, remont., Promenade 2.
— Charles, manoeuv., J.-Brandt 81.
— Edm., grav., Fleurs 11.
— Ed., grav., Dr Kern 9.
— Ed., journ., Prévoyance 102.
— Ernest, facteur, Paix 87.
— Ernest, doreur, N. Droz 145.
— Ern., Mme, épïc., N.-Droz 145.
— Fern., monteur S. I., Fleurs 11.
— Fritz, café, Moul. 12.
— Fritz fils, charc., Charrière 6.
— Fritz, empl. tram., Serre 2.
— Germaine, mén., Promen. 2.
— Hri, épicerie, Serre 1.
— Jules, boîtier, Numa-Droz 11.
— Marthe, ouv. ébauches, Ind. 14.
— Paul-Aug., démont, Prom. 2.
— René, peintre, H.-de-Ville 23.
— Roger, emp. poste, Paix 87.
— Samuel, menuisier, Epl.-Jaune 61.
— William, boîtier, N.-Droz 6.
- Aeschlimann, J. & fils, drog. Parc 145.
- Affentranger, François, cordonnier, Puits 15.
— Georges, cordonn., Puits 15.
— Henriette, desserv., Puits 15.
— Rosa, emp. Coop., Puits 15.
- Affolter, Antoin., ménag., Parc 84.
— Emile, commis, Paix 85.
— Fritz, café-brass., Parc 88.
— Joseph, rem., C. Grieurin 17.
— Lina, gér. cons., C. Grieur. 17.
- Agence de la Croix-Bleue, Progrès 48.
- Agnan, fabr. brasel., Nord 62bis.
- Agustoni, Ang., ram., H.-d.-V. 55.
— Ls, ram., H.-de-Ville 67.

PATTHEY & C^{ie}, Neuchâtel

Atelier de révision

Téléphone 16 Garage et réparation pour automobiles et camions

- Alber, Arnold, boîtier, Tour. 65.
 — B. Vve, finiss. boîtes, Puits 29.
 — Bertha, mén. Progr. 119.
 — Julia, mén. Fritz-Courv. 60.
 — Marc, boîtier, République 9.
 — Ruth, commis, Progrès 119.
 — Walter, rem., Fleurs 24.
- Alber-Mischler & Co, fab. boît. or,
 Numa Droz 151.
- Albertini, Georg., cordon., Serre 59.
 (atelier) Serre 63.
 — Joseph, taill., Parc 70.
- Albertone, A., entrepr., Ravin 3.
- Albisetti, Angelo, peint., Fr.
 Courv. 38a.
 — Elvezio, man., Moulins 22.
 — Ida, ouv. ébauc., F.-Courv. 38a.
 — Jean, menuis., Fr. Courv. 38a.
- Albrecht, Chs., dor., T.-Allem. 95.
 — Georg., remont., Paix 107.
 — Marie, épicerie, charc., Paix 107.
 — Oscar, méc. F. Courvoisier 38.
 — Otto, fab. caisses d'emb.,
 Serre 63, ménag. Comm. 9.
 — Rod., gain., Numa-Droz 145.
- Albricci, E. Vve, mén., N. Droz 132.
- Alexandre, Gabriel, sans profess.
 Numa-Droz 47.
 — Alfred, commis-voyageur,
 Numa-Droz 47.
- Allamann, Const., empl. C. F. F.,
 Temple Allemand 21.
- Allemand, Ern., nég., Ld-Robert 37.
 — E. & Cie, m. blanc, L.-Rob. 37.
 — Hri, mécan., Charrière 31,
 ménag. Charrière 16.
- Allemann, Chs, tenancier du Cercle
 ouvrier, 1^{er} Mars, 15.
- Allenbach, Aug., ress., Progr. 111a.
 — Berth., ouv. fab., Fr.-Courv. 38.
 — Chs., ressorts, Gibral. 17.
 — Emile, émail., A.-M.-Piag. 63.
 — Emile, emb., Fr.-Courv. 24.
 — Fanny, s. profess., Sombaille 4a.
- Allenbach, Fréd., ébén., Serre 130.
 — Georges, nickel., Nord 66.
 — Jles, s. profess., Fr.-Courv. 92.
 — Léon, manœuv. Puits 21
 — Louis, ress., Collège 22.
 — Louise, poliss. aig., Envers 24.
 — Martha, régl., Progrès 111a.
 — Philippe, fromager, Balance 5.
- Allera, Florine, taill., Collège 8a.
 — Thomas, maçon, Industr. 13.
- Allgem. Arbeiter Verein Local,
 Ronde 17.
- Alliance Evangélique (local).
 Industrie 16.
- Allioli, Santino, peint-gyp., Dbs 61.
- Allison, René, men., Ronde 41.
- Allmendinger, Alf., empl., Fr.
 Courv. 96.
- Althaus, Ang., rep. linge, Ronde 13.
 — Bertha, ouv. fabr., Serre 71.
 — Chs. Eug., sertiss., Progrès 89.
 — Elisabeth, mén., N. Droz 13.
 — Emile, joaill., N.-Droz 112.
 — Emile, s. prof., Progrès 89.
 — Frères, joaill., N. Droz 112.
- Alvazzi, Georg., mécan., T. Allem. 91.
- Ambühl, Alb., md légumes, Léopold
 Robert 66. Mén. : Parc 9 bis
 — Alex., men., Buissons 17.
 — Emilie, m. légumes, Ronde 35.
 — Hermann, commerc., Progr. 91.
 — Jean, commiss., Numa Droz 117.
- Amey, Hélène, repass., Parc 82.
 — Irma, tailleuse, Parc 82.
 — Joseph, menuis., Parc 82.
- Amez-Droz, Adrien, boît., Nord 181
 — Alcide, remont., T.-Allem. 81.
 — Alice, coutur., Charr. 87.
 — Amanda, ress., Charr. 87.
 — Armand, comm., Commerce 79.
 — Berthe, horlog., Chasseron 47.
 — Charles, mécan., Puits 19.
 — Charles, remont., Bellevue 19.

- Amez-Droz, Cam., guill., Parc 83.
 — Ed., fab. boît. or, Nord 181.
 — Edg., horl., Manège 14, mén. Léopold-Robert 80.
 — Emma, instit., N.-Droz 23.
 — Elisa, commis, Fr.-Courv. 17.
 — Fritz, ressorts, N.-Droz 62.
 — Fritz, ress., Ph.-Hri Matthey 15.
 — Gaston, commis, Nord 181.
 — Georges, méc., Charrière 37.
 — Hélène, ouv. éb., J. Droz 52.
 — Hélène, dlle. de mag., Progr. 13a.
 — Henri, voyag., N.-Droz 23.
 — Jeanne, commis, N.-Droz 23.
 — Js, prof. éc. comm., N.-Droz 89.
 — Jules, émail., Jacob-Brandt 61.
 — Louis, Vve, ress., Charr. 87.
 — Louis, dégross., Progrès 9a.
 — Lucie, prof. métalopl., Parc 73.
 — Lucien, remont., Charr. 37.
 — Madel., instit., Parc 73.
 — Nelly, commis, Bellevue, 19.
 — Oscar Vve, s. prof., Parc 73.
 — Paul, remont., Terreaux 12.
 — Paul, concierge, Grenier 18.
 — Paul, Vve, s. prof., Envers 32.
 — Pauline, pol. boît. or, Parc 71.
 — René, man., H.-de-Ville 65.
 — Rob., pivot., Comm. 135.
 — Yvonne, ouv. fab., Grenier 43d
- Amiguet, Bertha, poliss. boît or, Paix 61.
 — Elisa, mén., Doubs 23.
 — Louis, emboîteur, Paix 61.
- Amiot, Augusta, régl., Parc 82.
 — Maur., peint. gyph., Parc 82.
 — Jeanne, commis, Parc 82.
 — Paul, Vve, ménag., Parc 82.
- Ammann, Arnold, employé téléph., Jaquet-Droz 16.
 — Charles, boît., Cure 6.
- Amman, Gottfried, boîtier, Ronde 13.
- Amstutz, Ad. Vve, mén., Prom. 8.
 — Adrienne, régl., Paix 109.
 — Chs, achev., Paix 63.
 — Chs, man., Léopold Robert 18.
 — Ed., visiteur, Nord 171.
 — Edouard, horlog., Paix 63.
 — Jean, fourn., D.-J. Richard 17.
 — Jean, furnit., Paix 109.
 — Juliette, mén., Paix 109.
 — Laure, ouv. spiraux, Est 22.
 — Louise, mén., Paix 63.
 — Marie, pierriste, Promen. 8.
 — Math., s. prof., Promenade 8.
 — Pierre, commis, Paix 109.
 — Suzanne, commis, Paix 109.
- Amstutz-Dubois, Math., Vve, mén. Est 22.
- Amstutz-Evard, Ch., comm., Est 22.
- Amstutz, Nelly, diaconesse, Paix 27.
- Andereg, Alice, poliss., Parc 85.
 — Arn., fabr. cuv., Parc 83.
 — Arth., pos. glaces, Parc 85.
 — Edouard, man., Parc 83.
 — Cécile, aiguill., Promen. 17.
 — Henri, commiss., Gibraltar 11.
 — Ls, empl. poste, Commerce 89.
 — Marthe, aiguill., Promenade 17.
 — Mathilde, poliss., Promen. 17.
 — Mélina, s. profess., Parc 85.
 — Paul, boît., Promen. 17.
 — Paul fils, boît., Promenade 34.
- Anderès, Fritz, bouch., Doubs 113.
 — Sœurs, épïc., Paix 41.
- André. Bertha, empl. bureau, Fritz-Courv. 58.
 — Elise, creus., T. Allem. 107.
 — Louis, man., T. Allem. 107.
 — Marcel, boît., N.-Droz 58.
- Andreani, Ad., maçon, J.-Droz 14a
- Andreani-Robert, H., man., N.-Dr. 20.
- Andreazzi, Louis, direct. cinéma Serre 45.
- Andreïno, Zéline, jour., F.-Crv. 23a.
- Andreola, Barbara, ling., Général-Dufour 4.
- Andreone, Prre, cord., Terreaux 11.
- Andrès, Jean, manœuv., Bois 6.
- Andrews, Sarah, mén., Serre 81.

PATTHEY & Cie, Neuchâtel

Garage Téléphone 16

Garage et automobiles

- Andrey, Eug., comm., Collège 15.
- Andrié, Adèle, mén., Doubs 7.
— Adèle, pos. cadr. Serre 73.
— Blanche, régleuse, Doubs 7.
— Georges, typogr., Dbs 7.
— Jâmes, repr., Parc 82.
— Jeanne, sertiss., Dbs 7.
— Laure, serv., Fr.-Courv. 29a.
— Robert, commis, Parc 82.
— Suzanne, tailleuse, Dbs 7.
- Andrié-Guyot, Alb., homme de peine, Nord 9.
- Anker, Sam., camionn., N.-Droz 99.
— Olga, gérante consommation, Tple-Allemand 13.
- Annaheim, H., méc., L. Rob. 126.
- Annen, Bernardin, commis., Prc 22.
- Anro, Louis, sculpt., Industr. 22.
- Ansermet, Alice, cadr., Parc 67.
— Jules, menuis., Parc 67.
- Ansola, Ida, journ., Progrès 13a.
- Antenen, Chs, échapp. J.-Droz 29.
— Chr. bûcheron, Jaq.-Droz 29.
— Edouard, mécanic., J.-Droz 29.
— Elisa, régl., Jaq.-Droz 29.
— Elise, repass., Parc 22.
— Fritz, dég., Buissons 7.
— Marie, mén., Buiss. 7.
— Martha, ébauches, J.-Droz 29.
— Martha, ébauch., Buiss. 7.
— Rod., dégross., Valanvron 6.
— Théop., rem., Fr. Courv. 38.
- Anthoine, Basile, gainier, Nord 157.
— Dés., menuis., Serre 61.
— Vve Pierre, mén., Nord 157.
- Antoine, Alice, mén., Grandes Crosettes 14.
— Ges, fleurs, Ld-Robert 66.
— G., graines, Place Neuve 12.
- Antonin, Adrien, élect., Moulins 7.
— & Cie., inst. gaz, élect., Léop.-Rob. 7.
- Antonozia, A., taill. Pl. d'armes 2.
— Ls, commis, Pl. d'Armes 2.
- Appiano, Mrie, ouv. ébauc., Px 15.
- Arber, Fritz, ch. eaux, gaz, Col. 31.
— Hans, techn., Collège 31.
- Arigoni, Pierre, tailleur de pierres Fleurs 13.
- Arm, Alfr., emboît., H. de Ville 7b.
— Alice, nickel., Terreaux 4a.
— Anna, Vve, mén., Terr. 4a.
— Bertha, gouvern., Terreaux 4a.
— Chs, man., Terreaux 4a.
— E., facteur postal, Parc 148.
— Emile, man., Fr. Courvois. 96.
— Jules, remont., Fleurs 15.
— Gott. Vve, mén., Terr. 4a.
— Dupan, Laure, mén., 1^{er} Mars 16b.
— Lisa, commis, Terr. 4a.
— Ls, garde comm., H. de Ville 1.
— Lse, poliss., 1^{er}-Mars 16b.
— Marie, taill., Terreaux 4a.
— Marth., aiguilles, Terr. 4a.
— Paul, commis, D. J. Richard 27.
— Samuel, achev., Terreaux 4a.
- Armée du Salut, Numa-Droz 102.
- Arn, Adolp., Vve, boul., Parc 11.
— Ulrich, archit. Serre 81.
- Arnould, Alph., voyag. Parc 130.
— Arnold, remont., Jardin. 5.
— Arth., décalq., D. J. Rich. 39.
— Clem, ménag., Envers 24.
— Emile, doreur, Grenier 33.
— Hélène, coiffeuse, Grenier 33.
— Marguerite, coiff., D. J. Rich. 39.
— Pauline, coiff., L. Rob. 56.
— ménage D. J. Richard 39.
— René, fab. horlog. Parc 130.
- Arnoux, Chs, rem., J. Droz 13.
— Emile, journ., Paix 75.
— Henriette, taill. Paix 75.
— Math., rep. linge, Paix 75.

- Aronowicz, Sam., remont., Coll. 4.
- Arro, Ant., mineur, N.-Droz 102.
— Sophie, mén., T. Allem. 79.
- Arthaud, Louis, gérant, Parc 70.
- Art KaBé, bijout.-joaill. Paix 91.
- Artzhauser Gaspard, fond. pouv.
Numa Droz 61.
- Assistance et ressortissants,
Serre 23.
- Astoria, S. A., café-rest.-tea-room.
Serre 14bis.
- Auberson, E., emp. C.F.F. T. All. 93.
— Marie, ménag., Grenier 43.
— Robert, magas., L. Robert 32a.
- Aubert, Alfred-Paul, subst.-gref-
fier Tribunal, Collège 5.
— Alf., avocat, Charrière 1.
— Alice, s. prof., A.-M. Piaget 28.
— Chs, emboît., Foulet 1a.
— Chs père, aig., A.-M. Piaget 28.
— Chs, fils, aig., Paix 1.
— Edmond, négoc., Serre 32.
— Francis, représ., Serre 9.
— Francis, fils, ressorts, Serre 9.
— Henri, remont., Comm. 95.
— Jeanne, emp. mag., Balance 10b.
— Jules, mécan., Est 8.
— Jules, méc., Locle 20.
— Jtte, s. prof., A.-M. Piag. 28.
— Marius, horlog., Charrière 3.
— Suzanne, o./éb., Puits 13.
— Suzanne, commis, Est 8.
— William, prof. dessin, Chemin
de Pouillerel 11.
- Aubert S. A., fab. d'aig., Ravin 13.
- Aubert-Lecoultré, W.-Adolp.,
commis, Serre 77.
- Aubert-Nicolet, Chs, méc., Paix 1.
- Aubert-Perrin, Eva, s. profess.,
Est 8.
- Aubry, Abel, rem., Parc 71.
— Arth., horl., rue Neuve 3.
— Arth. Vve, mén., Est 6.
— Aster, rem., Nord 45.
— Aurèle, doreur, Indust. 15.
— Blanche, régl., Progrès 22.
— Charles, cuisin., Ch. de Fer 6.
— Eugène, dom., Pl. Neuve 10.
— Gaston, boît., Doubs 23.
— Gaston, magas., Paix 13.
— Henri, boîtier, N. Droz 2a.
— Henri, boît., Nord 181.
— Illide, horlog., Progrès 22.
— Jean, commis post., Doubs 99.
— Jules, o./secrets, P. Gibr. 2b.
— Laure, ling., Ld-Robert 11a.
— Léon, remont, Serre 25.
— Louise, mén., J. Brandt 91.
— Marc, remont. T. Allemand 1.
— Marguerite, o./éb., Puits 5.
— Marthe, régl., T. Allem. 1.
— Mme. Chemin de Fer 6.
— Mmes, régl., N. Droz 21.
— Nanette, mén. Indust. 13.
— Norbert, décott., T. Allem. 1.
— Paul, boît., Sorbiers 23.
— Paul, menuis., D. Jeanrich. 16.
— Paul, facteur, Serre 57.
— Paul, man., Industrie 6.
— Régina, finiss, Industrie 21.
— Rémy, man., Parc 78bis.
— René, fab. horl., Loge 6.
— William, boît., N. Droz 2a.
— Yvonne, o./fab., Est 6.
- Aubry & Co., horl., Loge 6.
- Aubry-Etienne, Angèle, ménag.,
Est 6.
- Aubry-Joly, Erminie, journ.,
Terreaux 2.
- Aubry-Juillerat, Francis, joaill.-bij.,
Avocat Bille 12.
- Aubry-Richard, Will., rem. Paix 109
- Aubry-Schaltenbrand, Franc., fab.
d'horl. Léop. Robert 74.
- Audergon, Emile, manceuv.
Repos 7.

Audétat, Edm., empl. Manège 20.
 — E. commis, 1er Août 13.
 — Lse, téléph. Léop. Rob. 46.

Aufranc, And., emp. mag., Fleurs 26.
 — Arn. Vve, pos. cadrans,
 Fleurs 26.
 — Berthe, pign., Fleurs 26.
 — Ern., pens. J. Droz 29.

Augsburger, Alc., rem. Nord 167.
 — Alexis, menuis., D.-JRichard 19.
 — Alf., mineur, Industrie 16.
 — Alice, tailleuse, Crêt 22.
 — Am., dem. mag., Beau-Site 1.
 — Amélie, instit., Doubs 129.
 — And., mécan., Stav-Mollond 6.
 — André-René, man., Progrès 88.
 — Ang, horlog., Numa-Droz 13.
 — Ang, nég., Marché 3.
 — Armand, télégr., République 11.
 — Arnold, boîtier, 1er Mars 15.
 — Arth., peint. cad. N. Droz 58.
 — A., comest. épïc., r. Neuve 5.
 — Benj., grav. Progrès 113.
 — Bernard, graveur sur acier,
 Numa-Droz 77.
 — Bertha, horl., Beau Site 1.
 — Chs, régleur, Al.-M. Piaget 28.
 — Chs-Ed., rem., Crêt 22.
 — Edmée, mén., Marché 3.
 — Edmond, cadr., T. Allem. 95.
 — Emile, compt., Doubs 153.
 — Emma, cadr. T. Allem. 95.
 — Emma, horlog., Beau Site 1.
 — Emma, mén., Beau Site 1.
 — Ernest, commis, D. P. Bourq. 21
 — Er., comm. C.F.F., J.-Brandt 85.
 — Fritz, anneaux, Puits 8.
 — Ges-Ed., meubles, D.-J. Richard
 11, mén. Fr.-Courvoisier 1.

Augsburger, Hri, boît., Grenier 30.
 — Ida, Vve, Gén. Herzog 20.
 — Irène, mén., T. Allemand 95.
 — Jeanne, mén., 1er-Mars 15.
 — Jeanne, nickl., Banneret, 2.
 — Laure, dir. éc. prof. Gren. 30.
 — Léon, fab. cad., Moulins 4.
 — Louise, cuisinière, Collège 11.
 — L., remont., Est 14.
 — Ls, régleur, T.-de-Ran 33.
 — Louis-Edmond, décalqueur,
 Charrière 10.
 — Marg., pol. boît. 1er Mars 15.
 — Marguerite, régleuse, Crêt 22.
 — Marthe, ébauch., Puits 13.
 — Mathilde, instit., Est 14.
 — Milca, nickel, Gén.-Herzog 20.
 — Olga, mén., Grenier 30.
 — Paul, remont., Collège 39.
 — Paul, horl., Terreaux 12.
 — R., papét.-merc., D. Jeanrich. 11.
 — Rosine, mén., Puits 13.
 — Ruth, nickel., Gén.-Herzog 20.
 — Ulysse, m. doreur, Doubs 65.
 — Will., télégraphiste, Doubs 65,
 Aux Modes Parisiennes, Serre 8.
 Au Progrès, bureau, Di-J, Rich. 44.
 — Conf.-Nouv., Léop.-Rob. 57-59.
 — Chem. art. mess., L.-Robert 62.
 — Meubles, Serre 62, Parc 67-69.
 Avanzini, Cath., correspond.,
 Stavay Moll. 6.

B

Bacharach, Ls, doct. méd., L.-R. 8
 Bachmann, Ant., tann., Fleurs 34.
 — Edouard, Vve, rentière,
 D. Jrichard 5.
 — Gges, remont., Collège 27.
 — Gges, rem., Collège 23.
 — Gottf., ress., Puits 19.

- Bachmann, Hans, méc., Terreaux 28.
 — Henri, ressorts, N. Droz 113.
 — Jean, conc., Temp.-Allemand 13.
 — Jules, mag. fer. L. Robert 26.
 — Marg., mén., L. Robert 26.
 — Marie, journ., Paix 5.
 — Paul, relieur, Bellevue 23.
 — Rosine Vve, ménag. Puits 19.
- Bacon, François, empl. comm.
 Fritz-Courvoisier 58.
- Badel, Edm., remont. F. Courv. 21.
- Bader, Albert, fab. horl., L. Rob. 19.
 — Karl, remont., Numa Droz 123.
- Bader-Sterchi, E., élect., Rocher 20.
- Badet, Henri, guill. C. Grieur. 35.
 — Henri, méc., A.-M. Piaget 67.
- Badoux, Henri, chauff., C. F. F.,
 D. JeanRichard 39.
- Badstuber, Paul, pivot., Epl.-Jne 71.
- Baechtold, Chr., taill., L.-Rob. 49.
- Bæhler, Arm., technic., Succès 5.
 — Arn., chef G. V., Côte 7.
 — Chs, Vve, mag. gaz et électr.,
 Léop.-Rob. 39.
 — Christian, magas., Comm. 83.
 — Elise, Vve, Crétêts 117,
 — Ele, remont., Ph.-Hri Matt 31.
 — Emma, mén., Côte 7.
 — Ida, aig., 1er Mars 13.
 — Jeanne, dlle magas., L. Rob. 39.
 — John, commis, Collège 21.
 — Ida, ménag., Côte 7.
 — Louis, fab. d'horl. Succès 5.
 — Maurice, commis, Succès 5.
 — Pauline, horl., Jaq.-Droz 6.
 — René, ouv. ressorts, J.-Droz 6.
 — Rosine, ménag., 1er-Mars 16.
- Baehr, Adèle Vve, mén.,
 A.M.Piaget 47.
- Baehr, Georg., commiss. A.-M.
 Piaget 47.
 — Jean, man., A.-M.-Piaget 47.
 — Paul, empl., Al.-M. Piaget 47.
 — Pauline, ouv. éb., A.-M.-Piaget 47.
- Baer, Alf., pend., Doubs 141.
 — Georg., mécan. Nord 129.
 — Hélène, dlle magas, Dbs 141.
 — Henri, commis, Dbs 141.
 — Marthe, dlle magas., Dbs 141.
 — Suzanne, régleuse, Doubs 141.
- Bär, Gust., mécan., H.-de-Ville 13.
- Bärtel, Marie, commis, Charr. 37.
- Baertschi, Arnold, pend. Numa
 Droz 115.
 — Aug., fab. d'horl., Nord 147.
 — Ernest, pend. Moulins 7.
 — Laure, taill., N. Droz 115.
 — Werner, commis, Moulins 7.
- Bärtschi, Chs, camion., Terreaux 19.
 — Charles, man., Grenier 26.
 — Fritz, man., Grenier 26.
 — Hans, boul. Temp.-Allemand 101.
 — Marguerite, ouv. fabr., Gren. 26.
- Bærtschiger, Fritz Vve, Douze-
 Septembre 10.
- Bagliani Aimé, man., F.-Courv. 43.
 — Henri, dégross., F.-Courv, 43.
 — Lino, Vve, mineur, F.-Cour. 43.
 — René, man., Fritz-Courv. 43.
- Bagutti, D., tail. pier. Prom. 16.
- Bahon, Angèle, régleuse, Parc 89.
 — Jules, remont., Parc 89.
 — Léon, ouv. secrets, H.-de-Ville 47.
- Bailat, Léon, secrets, H.-de-V. 47.
- Baillif, Berthe, journ., Puits 9.
 — Gaston, boît., H.-de-Ville 17.
- Baillod, Amélie, mén., Serre 36.
 — Ch., institut., Jacob-Brandt 80.
 — Jâmes, boîtier, Commerce 105.

- Baillod, Jean, techn.-horl.,
Tourelles 39.
- Louis, man., Ld-Robert 114.
 - Louis, remont. Serre 36.
 - Mme, Vve, A.-M. Piaget 79.
 - Pauline. s. profess., Pont 16.
- Baillod-Mermod, Vve Alfr., s. pr.
N. Droz 81.
- Baillod-Wittwer, Edgar, doreur,
Numa Droz 105.
- Baillods, J., prof. éc. comm.,
Al-M. Piaget 19.
- Bailly, Marie, mén., Jaq.-Droz 45.
- Balagna, Ant., chaudr., Prom. 36.
- Balanche, A., fab. d'horlogerie,
A. M. Piaget 45.
- Chs, horl., S. Mairet 1.
 - Héléne, s. prof., A.-M.-Piag 45.
 - Marcel, remont. N. Droz 112.
 - Marg., prof. piano, S. Mairet 1.
 - Renée, s. prof. A.-M.-Piag. 45.
- Balavoine Chs, commis, Nord 89.
- Baldensperger, Madeleine, comm.,
Parc 112.
- Balderer, A., compt. Parc 80.
- Balestrieri, Romolo, taill., Parc 70.
- Balimann, Cécile, mén., L.-Rob. 100,
- Elise, mén., T. All. 19.
 - Ls, Vve, T. Allem. 25.
 - Lse, régl., Léop.-Robert 58.
 - Pline, Vve, mén., L.-Rob. 58.
- Balland & Co, pend. ann. cour.
Léop. Rob. 46.
- Balli, Alf., cafet., Terreaux 1.
- Ballinari, Angelo, maçon-gypseur,
Fr.-Courv. 22.
- Ballmer, Chs, rem., H.-de-Ville 1.
- Ed., grav. cuv. or, H. de Ville 1.
- Balmer, Alex., man. L. Rob. 114.
- Alfr., man., Fritz-Courv. 35.
 - Gaston, ébauch. Parc 86.
 - Herm., camion., Fr.-Courv. 35.
- Balmer, Lina, café, Fritz-Courv. 6.
- Louis, ébauch., Parc 72.
 - Lucie, mén. Parc 86.
 - Marie Vve, mén. Sorbiers 23.
 - P., charp.-men., Fr. Courv. 35.
 - Robert, méc., Jaquet-Droz 11.
 - Roger, prof. Ecole d'Art, Paix 1.
- Balmer-Favre, F., rem., N.-Droz 4.
- Mme, modiste, Numa-Droz 4.
- Balossi, Pierre, mosaïque, Entr. 3
- Balsiger, Fréd., emp. mag., Numa-
Droz 127.
- Baltera, Pl, cordonn., Serre 130.
- Balzari, François, commis, N.-Dr. 114.
- Bandelier, Adrien, ébén., Sorb. 19,
- Alb., rem., Nord 174.
 - Alph., repass., A.-M. Piaget 21.
 - Anna Vve, mén. Moulins 10.
 - Antoinette, horl., Manège 16-18.
 - Bl., régl. A. M. Piaget 21.
 - Cam., méc., République 9.
 - Chs, ébéniste, Sorbiers 17.
 - Chs, grav., N.-Droz 157.
 - Edith, ouv. aig., Granges 9.
 - Ele, remont. Crêt 20.
 - Emile, remont., Nord 174.
 - Henri-M., commis, 1er Août 3.
 - Jtte, Vve, mén., 1er Août 3.
 - L. Vve, aig., Crêt 10.
 - Laurent, comm., Progrès 75.
 - Louis, horl., Progrès 75.
 - Lucie, commis, Moulins 10.
 - Lucien, émail., Fleurs 11.
 - Marie, instit., République 3.
 - Paul, facteur, Côte 12.
 - Suzanne, emp. mag., Crêt 10.
- Bandelier-Jeanrichard, L., commis,
police des habit., Epl.-Jaune 1.

PATTHEY & Cie, Neuchâtel

Presse pour la pose

Téléphone 16 Garage

des bandages aux camions-automobiles

- Bandelier-Matthey, Sam., C. F. F.,
Epl.-Jaune 1.
- Banderet, Max, com. postal,
Doubs 143.
- Bangerert, Emile, rem. N.-Dr. 179.
— Fréd.-Robert, grav., Serre 87.
- Banque cantonale neuchâteloise,
Marché 4-6 et Ld Rob. 36: Serv.
de Tit. & Coup. et Serv. d'Eparg.
— Fédérale (S. A.), Léop.-Rob. 50.
— Nationale suisse, L.-Rob. 60.
— Perret et Cie, Léop.-Rob. 9.
— Sté de Banque Suisse, L.-R. 10.
— Union de Banques Suisses,
Léopold-Robert 18.
- Bantlé, A., hôtelier, Léop. Rob. 13.
- Banz, Emile, surv., Ch.-de-Fer 15.
— Fréd., commiss., L.-Robert 41.
— Gges, remont., D.-Jeanrichard 18.
— Jeanne, taill., Chem.-de-Fer 15.
— Suzanne, ébauches, L.-Rob. 41.
- Barale, Barth., man., D.-Jrichard 37.
— Elise, épic., D.-Jeanrichard 37.
- Baratta, Jos., peintre, Ronde 9.
- Barben, Chs, hôtel., N.-Droz 41.
— Edm., tabacs et cig., Léopold-
Robert 19., mén., Parc 7.
— Flora, emp. mag., N.-Droz 41.
— Jacob, s. prof., Numa-Droz 41.
— Jean, empl., Léop.-Rob. 111.
— Walth., empl., Numa-Droz 41.
- Barbey, Antonin, dom., Serré 130.
— J. Vve, mén., Industrie 13.
— Léa, dor., Numa-Droz 90.
- Barbezat, Ad., mén., N.-Droz 70.
— Vve, Dr Kern 7.
— Alb., pl. échapp., H.-de-V. 1a.
— Chs, man., Serre 20.
— Ed., horl., T.-Allem. 103.
— Fritz, petite méc., Parc 68.
- Barbezat, Gges, grav., Eplat.-J. 3.
— Gges, mécan., Rocher 21.
mén., Rocher 20.
— Henri, man., N. Droz 91.
— Lina, pol. cuv., H.-de-Ville 1a.
— N., sertiss., Dr-Kern 7.
— Samuel, horl., Bassets 8.
— Olga, tailleuse, Serre 45.
— René, sellier, Progrès 81.
- Barbier, Arm., prof., Doubs 63.
— A., Vve, débris, Puits 19.
— F., adm. Coop., Crêt 22.
— Pierre, combust., Jardinets 5.
— Yvonne, institutr., Crêt 22.
- Barbieri, Carlo, man., Terr. 11.
— Jacq., man., Fr.-Courv. 58.
- Bardet, Jules, empl., Paix 41.
- Bardotto, Bern., cord., N.-Droz 99,
mag. Paix 72.
- Barfuss, Elisa, s. prof., H.-d.-Ville 8.
— Emile, coiffeur, J.-Droz 28.
— Estelle, mén., Bouch. 9.
- Bargetzi, Marie, mén., Doubs 115.
— Paul, émaill., Crêt 10.
- Bargetzi-Maurer, R., N.-Droz 25.
- Barinotto, Constant, fondeur, H.-
de-Ville 37-42.
— Jean, fondeur, H.-de-V. 37-42.
— Victor, fond., H.-de-Ville 37-42.
- Barmaverain, Fortuné, ramon.,
T. Allem. 19.
- Barozzi, Ami, menuis., Progr. 83.
— H., dem. mag., Progr. 83.
— Joseph, serrur., Progr. 83.
— Louis, menuis., Progr. 83.
- Barras, Albt, guill., N. Droz 14.
— Louis, journal., Charr. 81.
— Laure, taill., Commerce 81
- Barraud, Adèle, mén., H.-de-V. 40.
— Adr., Vve, emp. mag., Progr. 68.

- Barraud, Bltte, mod., H.-de-V. 40.
 — Fçois, peintre, H.-de-Ville 40.
 — John, peintre, H.-de-Ville 40.
 — Paul, doreur, Hôt.-de-Ville 40.
- Barrelet, Chs-Ferd., rem., N.-Dz 124.
 — Paul, rem., Industrie 21.
- Barrer, Franz, tailleur, Gibralt. 5.
- Barth, Armand, remont., Nord 165.
 — G.-Alb., poël. N.-Droz 100.
 — Marg., commis, N.-Droz 100.
- Barthe, Pl, nickel., L.-Rob. 100.
- Barthelemy, Vict., parap., Fr.
 Courv. 8.
 — Emman., électric., Jaq.-Dr. 51.
- Barthoulot, Marg., mén., Marché 2.
- Bartosch, Ott., cout., Gén. Herz. 24
- Baruffol, Ang., maç., République 151 a.
- Barzaghini, M., man., F.-Courv. 58.
- Bassegoda, Bald., café-br., Paix 69.
- Bassi, Alb., commis, Ronde 17.
 — Guiseppa, terrin., Ronde 17.
- Bassin, Pl, dégr., P.-H. Matth. 11.
 — Wm, man., Hôtel-de-Ville 46.
- Bassin-Landry, Chs, commis post.
 Parc 114.
- Bastaroli, Bern., entrepr., r. Re-
 pub. 151.
 — Léon, commis, Nord 127.
 — Marcelline, ouv. ébauch., Répu-
 blique 157.
- Bâtiment des enchères, J.-Droz 23.
- Baud, Léon, cab. dent., J.-Dr. 27.
 — Walt, horl., Ph.-Hri Matt. 25.
- Bauer, Alb., man., Industr. 28.
 — Alice, repass., T.-Allem. 27.
 — Anna, lingère, H. de Ville 8.
 — Chs, cuvett., Numa Droz 43.
- Bauer, Chs, fonc. post., Crêt 2.
 — Christ, emp. C.F.F., Crêtets 117
 — Daniel, dégr., Crêtets 117.
 — Elvina, taill., T.-Allem. 27.
 — Emilia, poliss., Entrepôts 19.
 — Franz, commis, Progrès 15.
 — Fritz, ser ind., Crêtets 117.
 — Gast, commis, N. Droz 43.
 — Georges, dom., Crêtets 117.
 — Gerald, horl.-rhab., T.-All. 27.
 — Hélène, tricot., T. Allemand 59.
 — Jean, empl. com., r. H.-de-Ville 1a.
 — Léon, adm. d. Ecoles, Prog. 141.
 — Louisa, journalière, Nord 13.
 — Ls, domest., H.-de-Ville 45.
 — Ls, man., H.-de-Ville 45.
 — Maria, poliss., Crêtets 117.
 — Marie Vve, ménag., Indust. 28.
 — Paul-Ferd., rem., Moulins 3.
 — Pauline, ouv. fabr. Moulins 3.
 — Roger, cuvetier, N. Droz 43.
 — Walter, domest., Crêtets 117.
 — Wilhelm, commis, Parc 3.
- Bauer-Kernen, Daniel, voiturier,
 Crêtets 117.
- Baumann, A., Vve, mén., Passage
 Gibraltar 2b.
 — Ariste, commis, Progrès 21.
 — Arlès, remont., Ph.-H.-Matt. 31.
 — Carl, commis, Jardinets 27.
 — Cécile, taill., Serre 11.
 — Chs, rem., Pont 32.
 — Elias, remont., Sombaille 1.
 — Emile, pierriste, Terreaux 11.
 — Eug., linol., Jaq. Droz 28.
 — Fritz, archit., B. Site 19.
 — Fritz, empl. C.F.F., Crêtets 102
 — Hri, boît., Crêt 20.
 — Hri, remont., Ph.-H. Matt. 25.
 — Hermann, fab. d'horl., Parc 47.
 — Hermann, commis bur., Serre 17.

PATTHEY & C^{ie}, Neuchâtel

Téléphone 16 Garage

Gare et Répare

- Baumann, Jean, boulang.,
Industrie 2.
- Jacob, garde police, Serre 11.
- Julia, ling., N.-Droz 43.
- Léon, boulang., Serre 56.
- Octavie, Vve, mén., N. Droz 43.
- Rodolphe, cordon., Ronde 24.
- Baumann-Jeanneret, Fritz, négoc.,
Entrepôts 23.
- Baumann & Freiburghaus, fabric.
boîtes or, Serre 30.
- Baumann & Cie, combustible,
Entrepôts 23.
- Baume, Alcide, rem., Crêt 14.
- Ariste, boîtier, Nord 63.
- Charles, bûcheron, Ronde 20.
- Eug., journal., Industr. 25.
- Glädys, commis, C. Grieurin, 33.
- Gust., man., Gibraltar 13.
- Henri, boît., A.-M.-Piaget 21.
- Georg., sertiss., Nord 56.
- Marie, ouv. fabr.
- Paul, boîtier, A.-M.-Piaget 29.
- Paul, fils, instit., A.-M.-Piag. 21.
- Baume & Co, fab. d'horl., Nord 116.
- Baumle, Gustave, magas., Parc 3.
- Baur, Arm., empl. gare, J. Droz 31.
- Chs, ébéniste, Ph.-H. Matt. 19.
- Chs, échapp., Parc 84.
- Elisa, mén., N.-Droz 36.
- Emma, taill., Ph.-H. Matt. 19.
- Georges, électricien, Serre 12.
- Henri, empl. gare, Ph.-H. M. 19.
- Henri, fils, boît., Ph.-H. M. 19.
- Lina, taill., Ph.-H. Matt. 19.
- Marg., aiguill., Ph.-H. Matt. 19.
- Marg., dem. mag., Ph.-H. M. 29.
- Otto, boîtier, Ph.-Hri Matth. 29.
- Pierre, charr., Ph.-H. Matt. 19.
- Baur-Dessaules, L., rem., Nord 47.
- Otto, empl. gare, Parc 82.
- Bayer-Jung, P, teint., Collège 21.
- Bayer-Mayer, Em., teintur., Collège 21, Fr. Courv. 92a, Ld. Rob. 56.
- Bazar Neuchâtelois, r. Neuve 3.
- Bazar Panier Fleuri, Grenier 1 et
succ. Léopold Robert 42-44.
- Bazzoni, Edith, pier., F. Courv 58a.
- Jos., maçon, F.-Courv. 29.
- Beaud, Alfred, s. prof., Stand 6.
- Edm., méc. ét., T. de Ran 41.
- Maurice, méc., Tête de Ran 41.
- Rachel, o./régl., F. Courv. 31bis
- Beaudoin, Jeanne, mén., Parc 50.
- Beaufumé, Chs, att. consul. France,
Arbres 35.
- Beaujon, Fny, mén., Ch. d. fer 5.
- Marie, mén., J.-Droz 20.
- Paul, graveur, J.-Droz 20.
- Beausire, Chs, cond. C.F.F., Com
merce 99.
- Chs, Vve, N.-Droz 88.
- Hri, typogr., N.-Droz 88.
- Marc, empl. C.F.F., Comm. 101.
- Béboux, Ami, emboît., Serre 49.
- Becher, Max., terrinier, Puits 23.
- Béchir, Pierre, grav., T.-Allem. 1.
- Beck, Adèle, coutur., Fleurs 20.
- Adrien, boîtier, Grenier 43e.
- Anna, mén., T.-Allem. 85.
- Arn., administ., Jaq.-Droz 30.
- Arnold, fab. b. or, Grenier 43d.
- Berthe, empl., Al.M. Piag. 67.
- Emma, brodeuse, Jaq.-Droz 30.
- Fern., tapiss., Grenier 39d.
- Fritz, boîtier, Grenier 43c.
- G.-Arnold, fils, boît., Gren. 43h.
- Hri, boîtier, Grenier 22.
- L., Vve, mag. mus, r. Neuve 14.
- Léa, emp. mag., Neuve 14.

Brunschwyler & C^{ie}, Installations sanitaires

- Beck, Lina, mag. fl., pl. Neuve 6.
 — Paul, tapiss., Charr. 50.
 — Pl, boîtier, Grenier 43e.
 — Will., pharmac., Pl. Neuve 8.
 Beck-Humbert, L., mén., A-M-P. 79.
 Becker, Edm., rem., A.-M.-Piag. 19.
 — Gérard, rem., Nord 15.
 — G., commis post., Crêt 22.
 — Isla, régleuse, Nord 15.
 — Jeanne, rem., 1er-Mars 8.
 — Lina, pension, Collège 22.
 — Léon, termineur, Nord 15.
 — Max, terrinier, Puits 23.
 Becker-Galland, Louise, ménag.,
 A.-M.-Piaget 19.
 Bedert, Armand, méc., Parc 78.
 — Chs, serrurier, Parc 78.
 — Ernest, remont., Nord 63.
 — J., gainier, Parc 78.
 Begert, Rob., achev., Prog. 99.
 Béguelin, Arn., homme de peine,
 Hôtel de Ville 1a.
 — Alexis, boît. N.-Droz 88.
 — Alida, polisseuse, T.-Allem. 85.
 — Auguste, avoc., Paix 19.
 — Léon, boîtier, Sorbiers 19.
 — Louise, horlog., Parc 18.
 — Lucie, ouv. aigu., Sorbiers 19.
 — L., boît., A.-M.-Piag. 69.
 Béguin, Alf., man., Collège 27.
 — Chs, boîtier, Numa-Droz 9.
 — Chs, pharm., Léop.-Rob. 13 bis.
 — Edouard, man., Progrès 3.
 — Emile, représ., Crêt 20.
 — Georges, commiss., Indust. 13.
 — Gges, remont., N.-Droz 9.
 — Gges, commis, C.F.F., Serre 103.
 — Hri, employé, Collège 27.
 — Jules, commis post., Nord 73.
 Béguin, Maurice, architecte,
 Ld-Robt 57.
 — Rosine, mde lég., Collège 27.
 — Vve, mén., Fr.-Courv. 38a.
 — Will., prof., Vieux-Patriot. 141.
 Béguin-Dubois, Rose, mén., Ser. 49.
 Béguin-Jacot, G., charcut., N.-Dr. 9.
 Béguin-Wyss, G., em. g. Serre 103.
 Beiner, Alb., pivot., Fr.-Courv. 29.
 — Arm. peint. cadr., Terreaux 11.
 — Aug., commis, Doubs 69.
 — Vve Ed., emp. bur. L.-Rob. 58.
 — Ed., commission., Gl Dufour 10.
 — Ida, commis, D.-P.-Bourq. 11.
 — Walter, boul., Crêt 24.
 Beldi, Herm., rem., Industrie 11.
 Beljean, Jules, Vve, mén., Doubs 73.
 Bell S. A., bouch.-charc. et bureau
 Léop.-Rob. 56a.
 — bouch.-charc., Paix 69.
 — boucherie, Collège 23.
 — bouch.-charc., Grenier 3.
 — bouch.-charc., Numa-Droz 4.
 Bellak, les fils de Julius, fabric.
 d'horl., Léop.-Robert, 26.
 — Paul, horl., Léop. Robert 70.
 Belletti, Primo, man., Industr. 9.
 Bellenot, Alfr., grav., Charrière 57.
 Belrichard, Alice, instit., Nord 75.
 — F., Vve, ménag., Pont 21.
 — Henri, rhabill. boît., Progr. 22.
 — M., maîtr. piano, Pont 21.
 Benigni, Silvio, taill., Serre 45.
 Benguerel, Ami, ébauch., Doubs 5.
 — Ami, rem., Bassets 64.
 — Blanche, polis., F. Courv. 12.
 — Emma, mén., Grenier 23.
 — E., poliss. cuv., J.-Brandt 4.
 — G., fab. d'horlog., J.-Brandt 4.
 — Jeanne, poliss., Moulins 5.
 — Jules, commis, Nord 69.
 — Paul peint., H.-de-Ville 61.

PATTHEY & Cie, Neuchâtel

Téléphone 16 Garage

Stock Bandages Bergougnan

- Benguerel, Vital, remont. Moulins 5.
 — Willy, horlog., J.-Brandt 4.
 Benoit, Alf., méd.-dent., Balance 2.
 — Alice, commis, pl. H.-de-Ville 6.
 — Amélie, direct., Charrière 25.
 — Anna, aig., Paix 74.
 — André, st. dact., T. Allem. 85.
 — Blanche, horl., Léop.-Rob. 110.
 — Clovis, commis, Est 8.
 — Ed., commis, Pont 11.
 — Ellen, mén., L. Robert 110.
 — Emile, représent., Chasseral 4.
 — Félix, emb., Progrès 3.
 — frères, horlog., Aurore 11-13.
 — Hélène, pos. glaces, Progr. 3.
 — Hél., s. prof., pl. H.-de-Ville 6.
 — Henriette, mén., Charrière 1.
 — Marthe, pianiste, Industr. 9.
 — Maurice, pâtis., Ph.-H. Matt. 27.
 — Maur., commis, pl. H.-de-Ville 6.
 — Paul, prof., Ecole Comm., Nord 61.
 — Paul, chef atel., Paix 127.
 — P.-H., instit., Ph.-H.-Matt. 27.
 — Rose, commis, Progrès 3.
 Benoit-Brandt, Franç., remont. Serre 31.
 — Marie, tab. et cig., Serre 31.
 Benoit-Breitmeyer, Léon, repr. comm., Pl. H.-de-Ville 6.
 Benoit-Calame, Ele, horl., Dbs 139.
 Benoit-Marchand, Chs, ébéniste, Parc 84.
 Benoit-Montbaron, U., boulanger, Nord 52.
 Benoit-Morel, Y., dess., L.-R. 32.
 Benoit-Perregaux, Paul, termin., T. Allem. 71.
 Benoit-Rozat, Paul-Ed., horloger, T. Allemand 85.
 Benoit-Sandoz, Vve Chs, Charr. 1.
 Benz, Alb., mén., Fr.-Courv. 29a.
 — Friedrich, couvr., Progrès 109a.
 — Henri, peintre, Vx-Cimet., 5.
 — Joseph, menuis., Vx-Cimet. 5.
 Berberat, Albert, boît., Chapelle 3.
 — Alf., piv., Nord 169.
 — Alfred, rem., N. Droz 2.
 Berberat, André, pend., Progr. 67.
 — César, forgeron, Grenier 26.
 — Conrad, cadrans, Nord 68.
 — Const., ébauch., Nord 57.
 — Elie, chauff., Grenier 26.
 — Elisa, s. prof., L. Robert 70.
 — Henriette, Grenier 26.
 — Ida, horl., Doubs 133.
 — Lina, pol. aciers, Charrière 13.
 — Louis, électr., A.-M.-Piaget 81.
 — Paul, boît., L. Robert 70.
 — Rachel, journ., Nord 163.
 Berberat-Humbert, méc., Gren. 26.
 Berchier, Albert, man., Paix 101.
 — Marie, instit., Nord 57.
 Berchten, Alc., tech., Parc 88.
 — Bernard, méc., Paix 77.
 Berchtold, Jean, tourn., Parc 7.
 — Marie, taill., Parc 7.
 Beretta, Louise, décalq., Parc 67.
 — Marie, Vve, dess., Parc 67.
 — René, méc. dent., Parc 67.
 Berg, Armand, dentiste, Serre 67.
 Berger, Arth., mécan., 1er Août 1.
 — Chs, boît., 1er-Août 1.
 — Chs, fils, man., Ravin 11.
 — Chs, horl., Progrès 4.
 — Chs, nég. parap., Balance 16.
 — Chs, fais. de ress., Bulles 16.
 — Ed., achev., Emanc. 47.
 — Ed., commis, Nord 170.
 — Ed., mécanic., Doubs 9.
 — Ed., secrets, Progrès 4.
 — Emile, boît., Progr. 101.
 — Emilie, dem. d. mag., N.-Dz 132.
 — Ed., ressorts, Prévoy. 86.
 — Fritz, charron, Ronde 24.
 — Georges, méc., Progrès 105.
 — Ida, pol. boît., 1er Août 1.
 — Jean, typogr., Progrès 101.
 — Jeanne, aiguilles, Promen. 13.

- John, o./éb., Paix 63.
 — Johann, pierriste, Grenier 45a.
 — Louisa, s. prof., N.-Droz 115.
 — Lucien, man., Doubs 23.
 — Marcel-Em., g. communal, Pl. Hôt. de Ville 1.
 — Maria, instit., Nord 61.
 — Paul, empl., Numa-Droz 155.
 — Pierre-Ls, fondeur, Nord 61.
 — Rosa, Vve, ménag., Progr. 13a.
 — Vve Rosine, poliss. b. or, Paix 61.
 — Sophie, N. Droz 36.
- Berger-Girard, Emile, chaussures, rue Neuve 5.
- Bergère, Maurice, vend., Fleurs 5.
 — Marcel, rem., F.-Courv. 58.
 — Vital, remont, Fleurs 5.
- Bergère-Mairet, R., man., Doubs 115.
- Bergeux, E., cafetier, Parc 33.
- Bergeon, Fridolin, fab. secrets, Léopold Robert 114.
- Bergheimer, Léon, voyag., Parc 8.
- Berguer, Jules, mécan., Paix 63.
- Bernard, Bthe, dem. mag., Dbs 133.
 — Camille, mén., Moulins 3.
 — Chs, représ., S. Mairet 1.
 — Fern., emboît., Progrès 8.
 — Georg., ress., Gibraltar 17.
 — Jeanne, dem. mag., Moulins 3.
 — Jeanne, g.-malade, Chapelle 23.
 — Jules, rem., Doubs 133.
 — Laure, Vve, ling., Moulins 3.
 — Louise, poliss., Progrès 8.
 — L.-G., Vve, ébauch., Doubs 115
 — Marg., régl., Chapelle 23.
 — Marg., sertiss., N.-Droz 6.
 — Toussaint, grav., T.-Allem. 105.
- Bernard-Bonsack, Jacq., fab. d'horl., Chapelle 23.
- Bernasconi, Bapt., maçon, rue des Granges 9.
 — Fr. Vve, men., Pl.-d'Armes 2.
 — Jacq., maçon, Numa-Droz 101.
 — Jean, maçon, Promenade 36.
 — Léa Vve, mén., Doubs 157.
 — Lodovico, m. menuis., Charr. 19.
- Bernath, E., fils, maréch., Roch. 5.
 — Jacob, s. prof., Rocher 5.
- Berner, Georg., boulang., rue de l'Hôtel-de-Ville 1a.
 — Emile, manœuv., Ronde 43.
 — Lina, dem. mag., Paix 3.
 — Lina, régleuse, H.-de-Ville 6.
 — Paul, dir. école d'horl., Doubs 29.
- Bernet, Adolph., cav., Progr. 115.
 — Marius, compt., Al.-M, Piag. 79.
- Berney, Frida, rochets, Paix 45.
- Berney-Bolle, Jules, rem., Paix 45.
- Bernhard, Ach., Al.-M. Piag. 7.
 — Alcide, s. prof., Moulins 20.
 — Anna, mén., Moulins 20.
 — Emile, ouv. ressorts, Parc 35.
 — G., boîtier, Léop.-Robert 126.
 — J., horlog., Ronde 9.
 — Otto, emp. C. F. F., L.-Rob. 88a.
- Bernheim, Alice, nég., Parc 9ter.
 — Chs, comm., Serre 83.
 — Cécile, nég., Parc 9ter.
 — Clémentine, mén., Serre 83.
 — Georg., fab. d'horl., Parc 107.
 — Jacques, fab. d'horl., Tour. 31.
 — Math., nég., Parc 9ter.
- Bernheim & Lüthy, fabr. d'horlog., et assur. Léop.-Rob. 66.
- Bernheim-Meyer, Vve, négociante, Parc 9 ter.
- Bersot, Achille, grav., Pont 6.
 — Albert, boît., Pont 6.
 — Clara, commis, Terr. 6.
 — Emma, Vve, s. prof., Terr. 6.

- Bertagna, Jean, man., Fr.-Courv. 8.
 Berthe, Fanny, ébauches, Paix 85.
 — Franç., menuis., Paix 85.
 Berthet, Arth., emball., Sorb. 23.
 — Emma, Vve, journ., Industrie 9.
 — Paul, man., 1er Août 39.
 Bertholet, C. ouv. fab. Gibralt. 2a.
 — Emma, ménag., Eplat.-J. 2.
 — Hélène, sertiss., Eplat.-J. 2.
 — Sophie, mén., Eplatures.-J. 2.
 Berthoud, Ad., officier état civil, Temple-Allemand 33.
 — Alb., repass., Numa-Droz 109.
 — Alb., fils, mécan., N.-Droz 109.
 — Alexis, horl., Progrès 4.
 — Alf. pos. cadr., Doubs 135.
 — Alf., remont., Ravin 5.
 — Ern., remont., Chap. 9.
 — Eug., lithogr., Tple-Allem. 61.
 — Fd. boîtier, Tête-de-Ran 35.
 — Gustave, échap., Epl.-Jne 28.
 — Hélène, s./profess., Progrès 51.
 — Hri, mécan., N. Droz 74.
 — Joseph., mén., Progrès 91.
 — Paul, grav., Doubs 5.
 — Tell, échappem., Envers 26.
 — Willy, aig., Progrès 51.
 Berthoud-Hugoniot, G., fab. aig., Progrès 51.
 Bertin-Mouroto, Marie, lingère, Numa-Droz 35.
 Berton, Antoine, concierge, L. Robert 66.
 Bertrand, Chtte, s. prof., L.-Rob. 24
 Bertrand-Jœrin, Adrien, comm. de cigares, Nord 73.
 Bertrand-Schaller, E. caf.-brass. Léop. Robert 24,
 Bertschi, Bertha, coutur., Chapelle 11.
 — Bertha, ressorts, Serre 61.
 — Chs, encaiss., N. Droz 49.
 Bertschi, Chs, camionn., Serre 63.
 — Emile, boucher, Nord 41.
 — Marie, gérante, Nord 15.
 — Nelly, tailleuse, N. Droz 49.
 Besançon, Adrien, oxydag., Numa-Droz 59.
 — Alfred, ciselure, Parc 50.
 — Charles, technic., N. Droz 59.
 — James, horlog., Charr. 2 bis.
 — Jâmes, voitur., Chapelle 17.
 — Jeanne, ménag., N. Droz 59.
 — L., remont., Rocher 20.
 — Louis, visit., Chapelle 17.
 — Mme, pol. ac., A.-M.-Piag. 51.
 Besançon, Marcel, commis, Parc 114.
 — Paul, horlog., A.-M.-Piaget 51.
 — Suzanne, commis, Chapelle 17.
 Besatti-Parietti, Ad., mod., Parc 75.
 — Angelo, m. peint.-gypts., Parc 75.
 Besnard, Ele, mécan., Paix 39.
 Besse, Jeanne, s. prof., L. Robert 88.
 — Jules, Dr-vétérin., Serre 45.
 — Ls-Alf., insp. ass., L.-Rob. 88.
 — René, dir. assur., Grenier 14.
 — et Cie, assur., L.-Rob. 66.
 Bessire-Froidevaux, Emma, mén., Progrès 3.
 Besson, Arthur, achev. d'échapp., Nord 41.
 — Elvina, mén., Serre 11.
 Besson-Châtelain, Ida, ménagère, Nord 41.
 Betschen, Jules, serrur., H.-de-V. 33.
 Bettoli, Ant., maçon, Ronde 21.
 Bettosini, Et., ciment, Pont 17.
 — Jos., maçon, Parc 78.
 — Michel, contrem., Progr. 105.
 Beuchat, Gs-H., commis, Dbs 129.
 — Ida, régl., Balan. 16.
 — Jean, empl. post., J.-Droz 45.
 — Jos., empl. gare, Fr.-Courv. 24b.
 — Léonie, ouv. fabr., Doubs 63.

- Beuchat, Numa, comm., N.-Droz 101.
 — Paul, rem., D.-P.-Bourq. 19.
 — Paul, boît., A.-M.-Piag. 17.
 — Paul-Em., encaiss., C. Grieur. 3.
- Beurgy, Oscar, voyag., Gren. 43d.
 Beurgy-Cattin, Constance,
 journalière, Progrès 95a.
- Beurret, Adr., Vve, mén., Côte 8.
 — Adrien, Vve, ménag., Parc 16.
 — Ida, journ., Grenier 41.
 — Ida, journ., Industrie 24.
 — Jules, boît., T. Allemand 19.
 — Jules, emboît., Numa-Droz 103.
 — Madeleine, tailleuse, Doubs 11.
 — Marcel, remont., Chapelle 13.
 — Martin, emboît., Fleurs 32.
 — Maxime, remont., Parc 16.
 — Alice, mén., Nord 157.
 — Robert, remont. F.-Courv. 31a.
- Beurret-Biedermann, Em., remont.
 Combe-Grieurin 31.
- Beutler, Alb., man., Fr.-Courv. 31a.
- Beyeler, Alf., meubles, Progrès 19.
 — Charles, commis, Progrès 19.
 — Jules, décor., Bel-Air 20.
 — Otto, man., Grenier 18.
 — Pierre, mécan., Grenier 34.
- Beyeler-Breit, Chs, fabr. boîtes or
 Numa Droz 93.
- Beyer, Félicie, mén., Pge Gibr. 2b.
- Beyersdorf, A., f. d'horl., Ld.-Rob. 55.
 — Jules, nég., Léop.-Robert 70.
 — R., Vve, Léop.-Robert 70.
- Beyler, Adrien, rem., Comm. 103.
- Beyner, Edm., élect., Gén.-Duf. 10.
 — Lina, commis, Envers 26.
- Biaggi, Attilio, mécan., Nord 68.
- Bianchi, Ant., aig., Granges 14.
 — Ant., man., H.-de-Ville 42.
 — Carlo, man., C.-Grieurin 33.
 — Chs, man., Fleurs 5.
 — Chs, menuis., G. Duf. 10.
 — Mme, journal., Versoix 5.
- Bianchi, Maxime, maraîch., Flrs 5.
 — Thérèse, commis, Gl-Dufour 10.
- Biberstein-Chollet, Elisa, mercer-
 ling., L.-Rob. 32. Mén., N.-Dr. 27.
- Bichsel, Edgar, commis, Gren. 32.
 — Fréd., remont., Léop.-Rob. 128.
 — Herm., rem., T.-Allemand 71.
 — Jean, remont., Numa-Droz 119.
- Bichsel-Oppliger, Jean, remont.,
 1er-Mars 10.
 — Lse, robes-conf., 1er-Mars 10.
- Bickart, Adr., grav., N.-Droz 66bis.
 — Félix, grav., Numa-Droz 66bis.
 — Félix & fils, décor., N.-Droz 66bis
- Bickel, Dora, commis, Pont 11.
 — G. Vve, mén., Pont 11.
- Biedermann, El., limon., Collège 56.
 — Gottf., term., C. Grieur. 35.
 — Henri, Vve, Charrière 2.
 — Herm., emboît., Progrès 93.
 — Jean, ouv. ress., Industrie 9.
 — Jules, mécan., Paix 67.
 — Louise, taill., Charr. 2.
 — Marthe, horlog., Charrière 2.
 — Rod., Vve, mén., Collège 56.
- Biegler, Gges, forger., Gr. Cros.1.
- Biehly, Louis, commis, Doubs 73.
- Bieler, Ferd., représ., Industrie 4.
- Bieler-Perrenoud, E., ach., N.Dz 94
- Bieler-Wuilleumier Alice, régl.,
 Industrie 4.
- Bieri, Alb., admin. post., Dbs 123.
 — Anna Vve, mén., Doubs 123.
 — Caroline, mén., Serre 103.
 — Chs, graveur, Jaq.-Droz 20.
 — Elisa, finiss. b., Jaq.-Droz 20.
 — Emile, entrepr., Succès 13a.
 — Emile, vins et liq., Progr. 105a.
 — Fritz, man., Dan.-J.-Richard 19.
 — Hans, archit., Parc 151.
 — L., pol. fin. boît. or, Marché 2.
 — Léon, dégross., N.-Droz 41.
 — Numa, commis. Marché 2.
 — Ph., secrets, Balance 6.

- Biéri, Pierre, cantonn., Serre 103.
— Valentine, emp. télép., Marché 2.
- Biéri-Meyer, Numa, ém., Marché 2.
- Biéri-Meylan, Ulysse., lait-épic.,
Gibralt. 8.
- Bietri, Marg., mén., Charrière 6.
- Bigler, Arn., ress., T.-Allem. 99.
— Cécile, mén., Epargne 6.
— Chs, domest., Fr.-Courv. 53.
— Eug., ress., Fr.-Courv. 53.
— Hri, ouv. cadr., Fr.-Courv. 53.
— Jeanne, ouv. aig., F.-Courv. 53.
- Bignasci, J., entrepr., Charr. 16.
- Bihler, Chs, grav., N.-Droz 83.
— Emma, mén., Arbres 84.
— Ls, fonct. cant., Grenier 34.
- Bihler-Bourquin, Fritz, remonteur,
Beau-Site 19.
- Bilat, A., empl. gaz, Promenade 7.
— Arthur, remont., Doubs 135.
— Clarisse, rem., Doubs 135.
— D., empl. gaz, Charr. 25.
— Joseph, gde comm., Pl. H-de-V. 1.
— Paul, emboît., Fr.-Courv. 26.
- Bill, Otto, étamp., Fr.-Courv. 29.
— Alfred, remont., Epl.-Jne 58.
- Billod, C., corsets, Léop.-Rob. 58.
- Billon, Fanny, s. prof., Fr. Courv. 10.
- Binetruy, Adrien, rem., Indust. 21.
— Henri, rem., Industr. 21.
— Jules, méc., Industrie 21.
- Binetti, Val., peintre, Charr. 23.
- Binggeli, Alb., grav. Pass. Gib. 2b.
— Marie, poli., pass. Gibralt. 2b.
- Binggeli-Mojon, Wilh., commis,
D.-Jeanrichard 41.
- Bingesser, Emile, ress., Fleurs 22.
- Binggeli, Ad., appareill., Pont 32a.
— A., secrets, Promen. 19.
— Ferdinand, menuis., L. Rob. 32a.
— Marie, mén., Gl Dufour 6.
- Binguely, Paul, comm., Nord 77.
- Binguely-Droz Ali, banq. Nord 77
- Bingueli, Ls, ressorts, Parc 18.
- Binkert, Alfr., commis, N.-Dr. 77.
- Bion, Alix, man., F. Courv. 31bis.
— Joseph, dégros., H.-de-Ville 43.
- Bippert, Aug. Vve, mén., Parc 9bis
- Birolo, Jean, pension, Parc 91.
- Bisang, Gust., coiffeur, N.-Droz 21.
— Jos., coiffeur, N.-Droz 21.
- Bischofberger, Herm., fournitures,
Doubs 103.
- Bise, Louis, scieur, Serre 130.
- Bissegger, Eug., o/fabr., Gibr. 11.
- Bisoli, Jos., terrass., Terreaux 2.
- Bittel, E., voyageur, Doubs 159.
— Marie, dactylogr., Doubs 159.
- Bitterlin, Chs, sertiss., Combe-
Grieurin 35.
— Ignace, pierriste, Industrie 5.
— Chs, pierr., Dl-J. Rich. 31.
- Blæsi, Lina Vve, s. profess.,
S. Mairêt 5.
- Blanc, Alph., not. Paix 125.
— Arthur, fils, emboît., Serre 101.
— Aug., rem., C.-Grieurin 37.
— David, horl., Tête-de-Ran 39.
— Ernest, commis, D.-J.-Rich. 25.
— J.-A., pol. finiss., N.-Droz 84a.
— Jules, décor., Nord 73.
— Laure, mén., Tête-de-Ran 39.
— Mar. prof. piano, Dl-J. Rich. 25.
— Marcelle, poliss., Nord 73.
— Roger, rem., C. Grieur. 37.
- Blanc, Alph., et Clerc, Ls, avocat
et notaire, Léop.-Rob. 66.
- Blanchard, Ls, empl. bur., Parc 69.
— Madeleine, commis, Parc 69.
— Vve Marie, pension, Parc 69.
- Blanchut, Gaston, méc., Serre 67.
- Blandenier, Luc, remonteur,
Ph.-H.-Matthey 29.

- Blandenier, Osc., man., L.-Rob. 21.
 Blaser, Ele, boît., Collège 9.
 — Fanny, polisseuse, Collège 9.
 — Frida, dem. mag., Fleurs 30.
 — Fritz, Vve dégross., Fleurs 30.
 — Gottfr., compt., Numa Droz 99.
 — Ida, ébauches, Serre 65.
 — J., Vve, désér. coop., Fleurs 32.
 — Jeanne, taill., Fleurs 30.
 — Léa, mén., Progrès 13a.
 — Louis, grav., Collège 15.
 — Louis, emboîteur, Progrès 13a.
 — Maurice, commis, Collège 9.
 — Paul, café-rest., Ld-Robert 61.
 — Ulrich, man., A.-M.-Piaget 65.
 — Walther, boît., Collège 9.
- Blatt, Elise, dem. mag., Doubs 5.
 — Marianne, journ., J.-Droz 56.
- Blattner, H., méc., vérif. poids mes. Progr. 8.
 — Marthe, mén., Progrès 8.
- Blauenstein, S., commissionnaire, Fr.-Courvoisier, 23a.
- Blind, Bertha, journ., Serre 87.
- Bloch, Aaron, s. prof., Balancé 2.
 — Achille, sold., r. Neuve 10.
 — Alice, s. prof., Parc 9 bis.
 — Alph., commis, N. Droz 72.
 — Auguste, cafet., Pas. du Centre 5.
 — Mme Vve Anna, nég., Montbr. 13.
 — Elie, assurances, L.-Rob. 78.
 — mén., Ld-Robert 90.
 — Félix, nég. tissus, Balance 13.
 — Gabriel Vve, mén., L.-Rob. 90.
 — Henri, commis, Balance 13.
 — Henriette, Vve, L. Robert 90.
 — J., fab. horl., N.-Droz 66b.
 — Jean-Ls, fab. d'horl., L.-Rob. 66.
 — Jules, fab. horl., Léop.-Rob. 70.
 — Laure, horl., Progrès 141.
 — Lazare, Vve, posag. glaces, Léopold-Robert 49 et 100.
 — Léon, négoc., Serre 7.
- Bloch, Marc Vve, huiler., Comm. 7.
 — Marcel, fab. d'horl., Nord 114.
 — Marguerite, s. prof., L.-Rob. 35.
 — Maurice, pos. glac., L.-Rob. 49.
 — Nathan, négoc., L.-Rob. 90.
 — Nelly, sertiss., Fr.-Courv. 4.
 — Oscar, représ., Parc 9 bis.
 — Pl, nég., T. Allem. 61.
 — Rose, Vve, rent., Léop.-Rob. 60.
 — Samuel, Au bon Génie, Léop. Robert 35.
- Bloch-Bernheim, Htte Vve, s. prof., Parc 13.
- Bloch-Bloch, Lse, Montbrillant 13.
- Bloch-Goetschel, Alb., fab. d'horl., Léopold Robert 90.
- Bloch-Metzger, Georg., nég., Bois-Gentil 11.
- Bloch-Moch, Marie, négoc., Jaquet-Droz 41.
- Bloch-Racine, Louis-Ern., pierr. sertiss., Fr. Courvois. 4.
- Bloch, les fils de Michel, fab. d'horl., Léop.-Rob., 90.
- Bloch Fils & Cie, «Au Progrès». Léop.-Rob. 57-59-62, Serre 62.
- Bloesch, Albert, empl. C. F. F., Entrepôts 45a.
 — Fréd., émail., Manège 21.
- Blum, Achille, représ., Parc 92.
 — André, tech.-méc., Serre 89.
 — Berthe, mén., Léop.-Rob. 84.
 — Chs, Vve, s. prof., Commerce 17.
 — Clarisse, commis, Envers 24.
 — Emile, comm.-voyag., Serre 89.
 — Emm., fab. d'horl., Alexis Marie Piaget 79.
 — Eug., fab. d'horl., Serre 66.
 — Eugénie, mén., Parc 69.
 — frères, fab. d'horlog. Rythmos, Numa-Droz 151.
 — Gaston, boîtier, Serre 89.
 — Gaston, commis, Parc 92.

- Blum, Gges, f. d'horl., Prom. 2.
 — Hélène, dem. mag., Envers 24.
 — Henri, meubles, Parc 17.
 — Jules, fab. boît. or, Serre 89.
 — Léon, pos. glaces, Parc 92.
 — Léon, grav., Grenier 5.
 — Lucien, fab. d'horl., Crétêts 77.
 — Marcel, boîtier, Serre 89.
 — Marguer., s. prof. Doubs 161.
 — Narcisse, voyag., L.-Rob. 84.
 — Paul, commis, Commerce 17.
 — René, méc., Grenier 5.
 — Salomon, pos. glaces, Parc 92.
 Blum-Blum, Vve, s. prof. Parc 110.
 Blum-Brandt, Ele, fab. d'horlog.,
 Doubs 154, mén. 161.
 Blum-Meyer, Jtte, Léop.-Rob. 39.
 Blum-Schwob, Jules, fabr. d'horl.,
 Léop.-Robert 73.
 — Jules, & Cie, f. d'horl., Numa-
 Droz 151.
 Blum et Cie, fab. d'horl. Ebel,
 Serre 66.
 Blumenzweig, Sam., rem., L.-R. 78.
 Boand, Hri, ag. de sûreté, Serre 25.
 Bobbia, A., maçon, Pont 36.
 — G., entrepr., Pont 36.
 — Louis, architecte, Pl. Neuve 6.
 — Math., mén., Pl. Neuve 6.
 Bobillier, Chs, remont., Nord 56.
 — Bertha, spiraux, Ronde 24.
 — Edg., méc., Ronde 24.
 — Gast., serrur., Puits 8.
 — Gert., aig., Promen. 12.
 — P., Vve, ménag., Promen. 12.
 Boch, J. et fils, optic., pl. Neuve 6.
 Boch-Gobat, Vve, Balance 10a.
 Boch-Mentha, Jules, optic. (mén.),
 Bel-Air 22.
 Bodemer, Herm., bijoutier,
 Numa Droz 53.
 Boder, Chs, boît., Puits 27.
 Bœchat, Jos.-Ant., rem., Progrès 92.
 Boegli, Alb., empl. C. F. F.,
 Winkelried 87.
 — Armand, com. post. Indust. 22.
 — Ernest, émail., Puits 19.
 — Ernest, aiguil., Réformat. 145.
 — Gottf., émail., Progrès 99a.
 — Jean, concierge, Crêt 5.
 — Julia, ouv. fab., Arbres 41.
 — Louise, finiss., Crêt 5.
 — Pauline Vve, cout., Serre 27.
 — Rosa, ébauch., Ronde 39.
 — Vve Rosette, Ronde 39.
 — Sidonie, o./éb., Doubs 155.
 Bœgli, Sophie, journ., C. Grieur. 33.
 Boffa, Jacques, peintre, Paix 35.
 Böhlen, Albert, man., Serre 61.
 — Fritz, man., Gren. 41f.
 — Victor, grav., Progrès 5.
 Boehm-Buffat, Ernest, commis,
 N.-Droz 86.
 Bönzli, Alb., man., H.-de-Ville 71.
 Bösch, Emile, remont, N.-Droz 15
 — Jeanne, aig., Numa-Droz 15.
 Bœsiger, Hermann, empl. C. F. F.,
 Commerce 97.
 — P. Vve, mén., Al.-M. Piag. 49.
 Bœsiger, Emma, nickel., Parc 11.
 Boesiger-Portmann, Edm., empl.
 C. F. F., Numa-Droz 129.
 Bœsiger-Wæfler, Pierre, mécan.,
 Paix 39.
 Bogianchini, Barbera, tailleuse,
 Ronde 37.
 Böhi, Edwin, commis, N. Droz 61.

Pour un déménagement ou un transport, adressez-vous à PATTHEY & Cie, Garage à Neuchâtel. Téléph. 16

- Bohmer, Angèle, aide bur., Cure 6.
 — Angèle, aig., Terreaux 25.
 — Germaine, commis, N. Droz 55.
 — Madeleine, nickel., Cure 6.
 — Nadine, mén., N. Droz 55.
 — Roger, méc., N. Droz 55.
- Bohner, Emile, grav., N.-Droz 55.
 — Théoph., émaill., Terr. 25.
- Bohnert, Barbara, mén., Indust. 13.
- Bohni, Kl, cond. C.F.F., Paix 75.
- Boichat, Arth., achev. boît.,
 D. Kern 7.
 — Aur., fab. horl., T.-Allem. 89.
 — Aur. & Co., horl., Tpl.-Alld 89.
 — Charles, coiff., Progrès 88.
 — Chs, horlog., Paix 43.
 — Eug., m. serrur., Pont 2.
 — Eugénie, o./ébauch., Pont 2.
 — Hri, emb., Fleurs 12.
 — Henri-Chs, man., Fr.-Courv. 31.
 — Jles, mach., Winkelried 87.
 — Jtte, sertiss., Progrès 88.
 — Marc, rem., Doubs 109.
 — Marg., ouv. éb., Pont 2.
 — Marie, ménag., J.-Droz 10.
 — Victoria, mén., Progrès 88.
 — Virgile, fab. d'horl., Léop.-
 Rob. 62.
- Boillat, Aimé, commis, Progrès 143.
 — Albert, man., Progrès 97a.
 — Alcide, fils, peint. en bâtim.
 Bd de la Liberté 2.
 — Alcide Vve, mén., F. Courv. 36.
 — Alf., remont., Puits 25.
 — Alf.-Just., domest., Terr. 4.
 — Ali, man., Industrie 36.
 — Alice, ébauches, N. Droz 22.
 — Aug., remont., Charrière 23.
 — Clot., Vve, s. prof., Doubs 127.
 — Edm., remont., Paix 81.
 — Ernest, remont., Nord 52.
- Boillat, Gges, mouleur, F.-Crv. 36.
 — Georg., rem., Paix 79.
 — Georgette, modiste, Est 27.
 — Jâmes, Vve, mén., N-Droz 133.
 — Jos., rem., Gibralt. 5.
 — Jules, épïc., Tête-de-Ran 25.
 — Jules, menuis., Puits 20.
 — Jules, pivot., Progrès 143.
 — Léonie, journal., Industrie 36.
 — Mina, mén., Gibraltar 5.
 — Nelly, pivot., Progrès 143.
 — Numa, man., Gén.-Dufour 8.
 — Paul, ébauch., Doubs 5.
 — P., ébauches, Puits 19.
 — Paul, man., F. Courv. 58.
 — Paul, menuis., Charrière 8a.
 — Pauline, mén., Nord 65.
 — Ulysse, remont., Ronde 6.
- Boillat-Perret, C.-A. fab. boît. r.
 du Doubs 93.
- Boillet, Marc, boît., L.-Rob. 126.
- Boillod, Albert, techn., Tour. 43.
 — Ali, men., Industrie 36.
 — Chs, repr., Léop.-Rob. 64.
 — Edouard, remont., Nord 110.
 — Henri, man., Serre 73.
 — Jeanne, rentière, A.-M.-P. 79.
 — Jules, secr. Direct. Pol., Nord 7.
 — Léon, archit., Léop. Rob. 155.
 — Pauline, mén., Pont 16.
- Boilod, Oscar, emb., Ravin 1.
- Boinay, Aline, mén., T.-de-R. 72a.
- Bois, Alf., gde comm., L.-Robert 8.
- Boisot, Aenny, peint., Chemin de
 Pouillerel 1.
 — Mme Vve, Chem. de Pouillerel 1.
- Boiteux, B., poliss., finiss. b. or,
 Crêt 16.
 — Berthe, tailleuse, Crêt 16.
 — Marthe, commis, Crêt 16.
 — Suzanne, finiss., Crêt 16.

- Boiteux-Schœni, Louis-Arth., grav.
Crêt 16.
- Bolle, Alf., commis, Nord 173.
- Arn., avoc., Crêt-Rossel 11.
- Berthe, horl., Sorbiers 13.
- E.-A., notaire, Fr.-Courv. 5.
- E.-A., et Dr A., not. et avoc.
étude, Crêt-Rossel 9.
- Ed., remont., Sorbiers 13.
- Elise, ouv. ébauc., F.-Crv. 58.
- Ernest, pivot., Gibraltar 13.
- Bolle-Michaud, V., fab. d'horlog.,
Doubs 119.
- Bolliger, Arm., emboît., Progr. 83.
- Armin, commis, N.-Droz 117.
- Chs, mécan., N.-Droz 135.
- Eug., remont., Serre 9.
- J., serrur., Est 28.
- Jules fils, indust., Crêtêts 65.
- Louis, poël.-fum., Serre 9.
- Marcel, serrur., H.-de-Ville 7b.
- Marie, Vve, journ., Progrès 1.
- Marth., coutur., Est 28.
- Max, mont. électr., Progr. 95.
- Mina, s. profess., Est 28.
- Bolliger-Bourquin, Emile, secrets,
r. du Locle 22.
- Bolliger & Cie, Usine métallurg.
Est 29, Crêtêts 65.
- Bollini, Chs, entrepr., Fleurs 32.
- Fortuné, entrepr., Fleurs 30.
- Gésuine épicerie, Fleurs 9.
- Bollmann, Pl, commis, Parc 64.
- Bonacio, Clara, ménag., Serre 20.
- Bonard, Ges, direct., Nord 75.
- Bonardi, Enrico, com., Progr. 19.
- Hri, s. prof., Progrès 19.
- Sophie, rubans, Progrès 19.
- Boni, Alph., empl., 1er-Mars 12b.
- Eva, concierge, Léop.-Rob. 22.
- Louise Vve, s. prof., Paix 74.
- Bonjour, Ls, boucher, L.-Rob. 110.
- Bonnaire, Léonard, com., C.-Féd. 2.
- Bonnet, Jos., joaill.-sert., N.-Dr. 141.
mén. Numa-Droz 143.
- Mme Vve, dem. mag., Côte 5.
- Bonnot, Elisa, serv., Ld.-Robert 62.
- Bonny, Pl, genl., Promenade 20.
- Bono, Ls, charcut., Boucherie 16.
- Bonsack, Ls, horl.-techn., Tour. 35.
- Lucy, régleuse, Tourelles 35.
- Math., s. prof., Chapelle 23.
- Bonvallat, Alb., ress., Industrie 28.
- Ang., cuisin., Bal. 2.
- Bopp, Chs, ag. émigr., Combette 2,
Bureau Di-Jeanrichard 19.
- Borcard, Marc, guill., Comm. 99.
- Borel, Alf., primeurs, Ld.-Rob. 27.
- Alex., emb., Cure 6.
- Arth., visiteur, Paix 107.
- Chs, achev., Place d'Armes 2.
- Chs, boîtier, Numa-Droz 179.
- Chs, docteur, Paix 23.
- Chs, man., Pl. d'Armes 2.
- Chs, profess., Parc 50.
- Clara, ébauches, Grenier 33.
- Ed., emboît., Fr.-Courv. 25.
- Emile, compt., Tourelles 27.
- Gges, grav. lettres, Paix 76.
- Henri, horlog., L.-Rob. 42-44.
- Irma, emb., Fr.-Courv. 25.
- Jean, commis, Tête de Ran 37.
- Jeanne, tricoteuse, Parc 66.
- Judith, régl., Cure 6.
- Jules, graveur, Epl.-Jaune 4.
- Jules, remont., N.-Droz 177.
- Julia, poliss. euv., Paix 76.
- Marc, pasteur, Montbrillant 2.
- Oscar, man., J.-Brandt 79.
- Paul, pasteur, Cure 9.

PATHEY & Cie, Neuchâtel

Téléphone 16 Garage

Transports et Déménagements

- Borel-Delachaux, Jérôme, horl., Crétêts 65.
- Borel-Ducaire, Alfr., fruits et lég., Serre 9.
- Borel-Gentil, Vve, mén., Parc 66.
- Borel-Jacot, Hri, méc., Est 20.
- Borgna, Jacq., man., F.-Courv. 58b.
- Borgognon, Alb., men., Progr. 69.
- Albertine, ouv. aig. Progr. 69.
- Hortense, institut., Progrès 69.
- Louis, serrur., Progr. 69.
- Borle, Alb., s. prof., Serre 16.
- Alfred, ress., N.-Droz 108.
- Amanda, rep. linge, Nord 151.
- Angèle, ménag., N.-Droz 108.
- Charles, commis, Nord 175.
- Ed., imprim., J.-Brandt 125.
- Jules-A., peint. cadr., Temple-Allemand 83.
- Jules-Emile, boît., P. Gib. 2b.
- Marie, Vve, mén., Nord 73.
- Borle-Bourquin, Zélim, rem., Paix 15.
- Borle-Huguenin, Paul, commis, Doubs 55.
- Borle-Stark, Léon, restaurat., Bel-Air 51.
- Born, Gottf. Vve, mén., Doubs 51.
- Hélène, commis, Doubs 51.
- Bornand, Emile, électr., Collège 50.
- Borne, Aug., conc., Serre 89.
- Borney, Candide, tricot., Parc 18.
- Borno, Paul, représ., r. Neuve 5.
- Borri, Joseph, peintre, Serre 59.
- Borruat, Jos., ag. police, Bassets 66.
- Bortkiewicz, Th., empl bur., Paix 19.
- Bortolini, Zéline, journ., Buiss. 17.
- Boscarolo, Rosine, conc., L.-Rob. 74.
- Bösch, Gust.-Ad., remont., Parc 77.
- Boschetti, Marius, conc., Parc 108.
- Boss, Alcide, ébéniste, Industrie 3.
- Boss, Arm., appareill., Bel-Air 14.
- Arth., échappem., T.-Allem. 71.
- Aug., f. ress., H.-de-Ville 67.
- C.-G. & Co, bracel. maroquin., Serre 16.
- Christian, gâinier, Moulins 7.
- Christ, ress., République 11.
- Ed., app. eaux-gaz, Collège 31m.
- Elise, Vve, mén., Ronde 28.
- Ernest, horl., Crêt 9.
- Ernest, menuis., Progr. 16.
- Fritz, appar., Bassets 8.
- Gges, gde comm., Pl. H.-de-V. 1.
- Henri, boîtier, Rue Neuve 8.
- Hri-Ls, commis, N.-Droz 12.
- Ida, dem. mag., Fr.-Courv. 21.
- Jtte, peint., Promenade 12.
- Marie, margeuse, Ronde 28.
- Paul, brac. cuir, Jaq.-Droz 30.
- Boss-Barbezat, Paul, boît., Numa Droz 12.
- Boss-Sandoz, Vve Gottfr., épicer. Nord 50.
- Bossert, Alb., remont., Puits 23.
- Bosset, Ele, père, rem., Progr. 85.
- Erb., remont., Progrès 85.
- Gges., ében., Fleurs 18.
- Hermance, coutur., Progrès 85.
- Lina, mén., Fleurs 20.
- Louise, repass. linge, Fleurs 18.
- Bosshard, Adolp, litho., N. Droz 100.
- Ele, commis, T.-All. 27.
- Ernest, ciseleur, Moulins 2.
- Joseph., commis, N. Droz 15.
- Marcelle, pian., T. Allem. 27.
- R., Vve, s. prof., Charr. 22.
- Bossi, Charles, ferbl., Granges 8.
- Jean, m.-ferblant., Grang. 8.
- Mariette, commis, Granges 8.
- Bosso, Aimée, sertis., L. Rob. 88a.
- Emma Vve, mén., L.-Rob. 88a.
- Flora, paillon., L. Rob. 88a.

- Bosson, Gust., rem., 1er-Mars 13.
 Bossoni, Bapt., peint., Concord. 10.
 Botteron, Adèle, L. Rob. 59.
 — André, man., Parc 90.
 — Arnold, dom., Prog. 5.
 — Aug., commis, L. Rob. 59.
 — Aur., empl. C. F. F., Parc 80.
 — Berthold, gendarme, Promenade 20.
 — Emma, Jacob-Brandt 80.
 — Ernest, boucher, P. du Centre 5.
 — Esther, ménag., N.-Droz 101.
 — Louis, ress., N.-Droz 101.
 — Ls, camionn., Crétêts 109.
 — Numa, café, r. Neuve 10.
 — Oscar, ressorts, Doubs 139.
 Boucard, Albel, sertiss., Jacob Brandt 2.
 Boucherin, Henri, rem., Doubs 17.
 — Jtte, inst., Doubs 17.
 — Ls, fab. plaq., Numa-Droz 49.
 Bouelle, Adrien, chef-mécanicien, Jacob-Brandt 12.
 Bouelle, Jos., mécan., Nord 155.
 Bouille, Henri, o. ress., N. Droz 103.
 Boulanger, coopérat., Serre 90.
 Boule, Armande, aide, Parc 33.
 Boulle, Léon, commiss., T.-Allem. 87.
 — René, remont., Crêt 8.
 Bourdilloud, Pl, man., N.-Droz 45.
 Bourgeois, Hri, conc., N.-Dz 128.
 — Jules, boît., Parc 69.
 — Math., coiffeuse, Parc 74.
 — Paul, coiffeur, Parc 74.
 Bourquin, Achille, pivot., A.-M.-Piaget 47.
 — Albert, boîtier, Epargne 8.
 — Albert, doreur, Marché 2.
 — Alc., doct.-pharmac., L.-Rob. 39, mén., 41.
 — Al., commis, N.-Droz 53.
 — Alice, ouv. fab., N. Droz 101.
 Bourquin, Alice, sertiss., Parc 105.
 — Amanda, repass. linge, A.-M. Piaget 49.
 — And., mécan., J. Brandt 8.
 — Angèle, émail., S. Mairét 3.
 — Anno., empl. gaz, Paix 23.
 — A., remont., Sophie-Mairét 3.
 — A. Vve, mén., F.-Courv. 21a.
 — Arm., man., Industrie 20.
 — Arm., rem., Industrie 14.
 — Arnold, boît., Serre 101.
 — Arthur, Vve, épicerie, Prog. 21.
 — Aug., échapp., D.-JRich. 39.
 — Aug., term., Granges 6.
 — Aug. fils, commis, Granges 6.
 — Berth., Mme, mén., Comm. 93.
 — Berth., taill., Combettes 4.
 — Blanche, ébauches, Balance 4.
 — Bluette, ébauch., Balan. 4.
 — Cam.-Ul., remont., Moulins 2.
 — Camille, fils, coiff., Moulins 2.
 — Cécile, commis, Parc 43.
 — Charles, méc., S. Mairét 3.
 — Charles, boît., Granges 6.
 — Chs, fonct. post., Tête Ran 31.
 — Charles, rem., T. Allem. 111.
 — C.-A., fab. d'horl., Industr. 14.
 — Charles, dégross., Progr. 97.
 — Chs, électr., Rocher 14.
 — Ch., emp. post., A.-M. Piag. 49.
 — Chs, visiteur, Recorne 16.
 — Chs, comm, D.-J. Richard 19.
 — Claude, boît., Commerce 95.
 — Daniel, boît., Parc 27.
 — Edmond, commis C. F. F., L. Robert 126.
 — Edwige, dem. mag., L. Rob. 82.
 — Edith, taill., Combettes 4.
 — Emile, remont., Parc 27.
 — Ele, chef téléph., Paix 87.
 — Ernest, sertisseur, Ld-Rob. 82.
 — Eug. fils méd.-chir., J.-Droz 41.
 — Eugène, s prof., L. Rob. 82.
 — Elisab., ling., Parc 7.
 — Fernand, prof. Gymn., P. Nve 6.
 — Fernand, mécan., Comm. 99.
 — Fritz, facteur, Numa-Droz 96.

PATTHEY & C^{ie}, Neuchâtel

Téléphone 16 Garage

Presse pour la pose

des bandages aux camions-automobiles

- Bourquin, Fritz, s. prof., L.-Rob. 6.
 — Geneviève, commis, L. Rob. 82.
 — Georges, étamp., Doubs 153.
 — Ges, horlog., Balance 12.
 — Ges, horl., Moulins 2.
 — Georg., méc., Combettes 4.
 — Ges, remont., Combettes 4.
 — Ges, remont., Moulins 2.
 — Gust., remont., N.-Droz 2a.
 — Hélène, régl., Balance 12.
 — H., commis, Promenade 16.
 — Hri, man., Gdes Crosettes 5.
 — Henri, remont., J.-Brandt 80.
 — Hri-Ls, démont., Commerce 103.
 — Jean, méd.-ocul., Parc 25.
 — Jean, rem., Granges 6.
 — Jean, ressorts, N.-Droz 96.
 — Jeanne, mén., Léop.-Rob. 39.
 — Jeanne, mén., Promen. 16.
 — Jules, boitier, Numa-Droz 55.
 — Jules, chef téléph., Paix 87.
 — Jules, nég. vins, Collège 29.
 — Jules-Ad., man., Balance 4.
 — Julia, dem. mag., Parc 9ter.
 — Julien, horlog., Dd-P. Bourq. 19.
 — Juliette, s. prof., Collège 29.
 — Jtte, journ., Industrie 8.
 — Laure, ménag., Industrie 20.
 — Lina Vve, mén., Progr. 105a.
 — L., camionn., Serre 95.
 — Ls, achev. Hôtel-de-Ville 42.
 — Ls, man., Est 6.
 — Lse Vve, ébauch., G. Dufour 6.
 — Lse, mén., Balance 12.
 — Louise, mén., Fr. Courv. 21a.
 — Marcel, herbor., Léop.-Rob. 55.
 — Marc., Vve, ébauch., Comm. 93.
 — Marg., dlle mag., Progrès 21.
 — Marg., s. prof., Ld-Robert 35.
 — Maurice, méc., Jardin. 5.
 Bourquin, Marie, débris, N.-Dr. 53.
 — Marie, N. Droz 53.
 — Marie, s. prof., Pont 2.
 — Mart., comm., N.-Droz 53.
 — Mélina, mén., Parc 7.
 — Mélina Vve, mén., N. Droz 101.
 — Nelly, taill., Parc 103-105.
 — Olga, commis, Serre 95.
 — Paul, Numa-Droz 127.
 — Paul, boît., Tête de Ran 33.
 — Pl, jardinier, Tête-de-Ran 33.
 — Paul, man., Progrès 105a.
 — Pl, rédact., Léop.-Robert 39.
 — Paul, remont., N.-Droz 101.
 — Pl, s.-direct. Tech., Républ. 13.
 — Philippe, instit., Parc 7.
 — René, guill., r. Neuve 10.
 — René, journ., Ronde 20.
 — René, tapiss., Bld Liberté 2.
 — Renée, prof. mqe, Collège 29.
 — Suz., taill., Combettes 4.
 — W., juge d'instr., Promen. 16.
 — Walth., conc., Dd-P.-Bourq. 19.
 — Werner, rem., Envers 34.
 — Yvonne, téléph., Promen. 16.
 — Yvonne, commis, Rocher 14.
 Bourquin-Blum, Berthe, ménagère,
 Temple-Allemand 39.
 Bourquin-Jaccard, Alb., Temple
 Allemand 61.
 — André, archit., Paix 125.
 Bourquin-Lindt, E., Ld-Robert 35.
 Bourquin-Maire, Emm., commis,
 Chapelle 4.
 Bourquin-Vuille, Arnold, fab. d'horl.,
 Nord 75.
 Bouteiller-Droz, Julie, ouv./quant.
 Jaquet-Droz 27.
 Bouteiller, Jean-Batiste, voyag.,
 Numa-Droz 19.
 Bouverat, Abel, remont., N.-Dr. 126.
 — Alb., boucher, Envers 26.

- Bouverat, Ls, rem., N.-Droz 126.
 — Marc, fournit., Parc 52.
 Bouverat-Boillat, A., horl., Neuve 3.
 Bouvet, François, empl. Sent.,
 Charrière 64.
 — Germaine, sertiss., Charr. 64.
 — Jeanne, commis, Charrière 64.
 — Marguer., régl., Charr. 64.
 Bouvier, Const., empl., T.-Allem. 11
 — Marie, ébauch., T.-Allemand 11.
 — Math., sertiss., Chap. 17.
 Bovet, Alb., Vve, r. Neuve 11.
 — Alph., Vve, mén., Doubs 125.
 — A., graveur, Puits 29.
 — Chs-H., manoeuv., Progrès 3.
 — Ebal, gain.-rel., Progrès 3.
 — Ges, man., Collège 4.
 — Marcel, man., Progrès 3.
 — Marthe, commis, Doubs 125.
 Bovet-Jacot, Marg., démonteuse,
 Neuve 11.
 Bovy, Ed. Vve, Sorbiers 17.
 — Suzanne, aig., Sorbiers 17.
 Bozonnat, Jules, vannier, Parc 42.
 — Marie-Le, commis, N. Droz 37.
 — Math., brod., N.-Droz 37.
 Bozonne, Jos., remont., Ld-Rob. 114.
 Brächbuhler, Chs, voit.,
 Terreaux 13.
 Braendlin, Rod., s. profess., Fritz-
 Courv. 53.
 Bräuchi, Aug., bijout., L. Rob. 58bis
 — Jules, mén., Progrès 95a.
 — Marcel, boîtier, L. Rob. 58bis.
 Brahier, Lina, cadr., Industrie 5.
 Braichet, Jos., com. post., Paix 41.
 — Justin, boît., Bel-Air 24.
 Braillard, G., fab. d'horlog., Léop.
 Rob. 58.
 — Lucie, mén., Bulles 8.
 Brailowsky, Max, fab. h., Paix 87.
 — M. et Co. fab. horl., Paix 87.
 Brandt, Adrien, rel., Progrès 5.
 — Alb., émail., Al.-M. Piag. 49.
 — Alc., boît., D. Jeanrichard 11.
 — Alcide, boît., Fr.-Courv. 10.
 — Alf., remont., Rocher 12.
 — Alf., s. prof., Jaq.-Droz 24.
 — Alice, instit., Grenier 43a.
 — Alice, ouv. aig., Charrière 87.
 — Amélie, dem. mag., Sorb. 17.
 — André, régleur, Nord 69.
 — Antoinette, f. étuis, Crêt 12.
 — Antoinette, journ., Terreaux 9.
 — Ariste, rem., A.-M. Piaget 49.
 — Arthur, commis, Nord 161.
 — Arthur, rem., Av. Bille 8.
 — Bernard, Vve, bij., Progrès 21.
 — Bern., man., Progrès 18.
 — Cam., com. post., Banneret 2.
 — Célestin, rem., Stand 6.
 — Charles, man., D. Kern 9.
 — Chs, grav., H.-de-Ville 50.
 — Chs, échap., J. Droz 24.
 — Chs, assortim., H.-de-Ville 33.
 — Chs, échapp., Nord 3.
 — Chs, horl., Loge 6.
 — Chs, remonteur, Est 18.
 — Chs, rem., Loge 6.
 — Charl., dem. mag., A.-M. Piag. 13.
 — Chs, décorat. F. Courvois. 29.
 — Ed., remont., Ravin 13.
 — Emma, mén., Serre 43.
 — Emile, boît., Doubs 27.
 — Eug., comest., mag., Neuve 4.
 — Eug., grav.-sculpt., Nord 29.
 — Eug., rem., Ph.-H. Matt. 19.
 — Fritz, man., Charrière 21.
 — Gges, boîtier, Ph.-H. Matth. 21.
 — Georges, emboît., N. Droz 49.
 — Georg., rem., 1er Mars 8.
 — Georges, rem., Place d'armes 4.

PATTHEY & Cie, Neuchâtel

Garage Téléphone 16

Garage et automobiles

- Brechbuhler, Chs, voit., Fr. Courv. 58.
 — Ed., voitur., Fr. Courv. 58.
 — Fritz, domest., Jb-Brandt 91.
 — Gges, dom., Jacob-Brandt 91.
 Bregnard, Ach., cordon., Fleurs 22.
 — Adèle, aig., Charr. 47.
 — Alb., man., Fr.-Courvois. 38a.
 — Jules, grav., Paix 91.
 — Paul Vve, épicerie, Paix 65.
 Breguet, Alb., commis, T.-All. 23.
 — Alf., typogr., S.-Mairet 3.
 — Ed., remont., Paix 107.
 — Edm., opticien, Serre 4.
 — Ernest, boîtier, N.-Droz 103.
 — Fanny, Vve, pens., L.-Rob. 41.
 — Gges, commis, Doubs 113.
 — Georg., commis, T. Allem. 23.
 — Jeanne, dem. mag., Pge Gibraltar 2b.
 — Léon, fab. horlog., Buissons 11. atel. D.P. Bourq. 11.
 — Ls, graveur, S.-Mairet 3.
 — Robert, pivot, T. Allem. 105.
 Breguet-Delachaux, A., Vve, mén., T. Allem. 23.
 Breguet-Girard, Hri., inst., Est 18.
 Brehm, Alice, s. prof., Grenier 18.
 — Arn., doct.-méd., Grenier 18.
 Breit, Alb., poliss. et décor. boîte, Doubs 131.
 — Frédéric Vve, Doubs 117.
 — frères, fab. cadr., Doubs 117.
 Breit-Bourquin, Ern., cad., Dbs 117.
 Breit-Jeaneret, F., cad., Doubs 117.
 Breitenstein, Emile, chef fabriq. Numa Droz 161.
 Breitling, Gast., fab. d'horl., Montbrill. 3, mén. Paix 33.
 — Léon, Vve, brod., Montbrill. 3.
 Breitmeyer, J.-C., fab. d'horlog., Parc 39 et Parc 24.
 Breitmeyer-Girard, Mme, profess. peint., Nord 89.
 Brendlé, Hri, négoc., L. Rob. 12.
 Bresciani, Anna, finiss. boîtes, Fritz-Courvois. 36a.
 Bresciani, Ulysse, grav., F. Courvoisier 36a.
 Breuleux, Rose-Marie, ménag., Doubs 115.
 Brianza, Ali, moull., Pont 36.
 — Félice, maçon, Charrière 21a.
 Bricage, G., consul de France, Léop.-Rob. 82. Bur. : r. Neuve 8.
 Bridel, Ant., magasin, Chapelle 3.
 — Antoin., poliss., Chapelle 3.
 Bridevaux, Germain, bij., Repos 9.
 — Justin, boîtier, Repos 9.
 — Valentine, mén., Repos 9.
 Bridler-Blatt, Vve, s. prof., Chasseron 47.
 Briel, Alfred, corresp., Parc 81.
 Briffaud, Jules, commis, Chasseron 45.
 Bringold, Alf., rem., Ph.-H.-Matt. 25.
 — L., sertisseuse, Ph.-H.-Matt. 25.
 — Y., régleuse, Ph.-Hri-Matthey 25.
 Bringolf, Emile, décott., Nord 3.
 — Richard, commis à la Police des habitants, Nord 3.
 Briot, Berthe Vve, commis, Parc 42.
 — Lina, ménag., Parc 42.
 Britschgi, Gasp., taill., Grenier 39e.
 Broccio, Moïse, peintre-gyps., Numa Droz 37.
 Brochella, Cath., aig., H.-d.-Ville 42.
 — Jos., peint. bât., H.-d.-Ville 42.
 — Jos., nég., F. Courv. 11.
 Brodbeck, Alice, emp. de banque, Est 18.
 — Bern., pendants, Grenier 26.
 — Blulette, débris, Ph.-H. M. 31.
 — Em., boît., T. Allem. 97.
 — Georges, lunett. et opt., Temple-Allem. 51.

- Brandt, Georg., pivot., H. de Vil. 71.
 — Gérald, man., Ronde 37.
 — Gust., Vve, mén., A.-M.-Piag. 13
 — Hans, direct. bazar, Tour. 15.
 — Hélène, commis, Nord 161.
 — Hélène, institut., Loge 6.
 — Henri, bottier, r. des Bois 8.
 — Henri, commis, Commerce 79.
 — Henri, rem., Fr. Courvois. 58.
 — Hri, repass., Sorbiers 17.
 — Jâmes, commis, Grenier 43d.
 — James, pendants, Grenier 43d.
 — Jean, rem., Serre 87.
 — Jules-Fr., horlog., Industrie 19.
 — Jules, man., Numa-Droz 5.
 — Jules, manoeuv., Progrès 3.
 — Jules-Emile, rem., D. P. Bourq. 9.
 — J, pend., Ph.-H. Matt. 4.
 — Laure, poliss. roues, Crêt 24.
 — Léa, régl., Ph.-H.-Matthey 2.
 — Léop., remont., Puits 3.
 — Lina, tricot., Collège 8b.
 — Louis, boît, Place d'Armes 1bis.
 — Louis, emb., Progrès 3.
 — Ls-Eug., café-brass., Paix 74.
 — Louisa, ébauch., D.-J.-Rich. 43
 — Ls, Mme, pol. acier, Crêt 18.
 — Lucien, rem., J.-Brandt 81.
 — Marcel, rem., Al.-M.-Piaget 65.
 — Marguerite, commis, Paix 74.
 — Marg., mén., Grenier 43d.
 — Marg., mén., Nord 161.
 — Maria, coutur., Léop.-Rob. 7.
 — Marie, mén., H.-de-Ville 49.
 — Nelly, institut., Crêt 18.
 — Numa, remont., Grenier 43a.
 — Paul, acheveur, Puits 25.
 — Paul-E., commis, Fr.-Courv. 6.
 — Pauline, poliss. boît, D. Jrich. 11.
 — Tell, voyageur, Ronde 25-27.
- Brandt, René, commis, B.-Site 17.
 — Violette, emp. bur., Progr. 85.
 — Walther, commis, Grenier 41h.
 — Will., commis, Nord 161.
 Brandt-Aubry, Werner, commis,
 Rocher. 21.
 Brandt-Courvoisier, Jules, march.
 chaussures, pl. Neuve 10.
 Brandt-Delapraz, A., rem., Crêt 18.
 Brandt-Dubois, Arn, remont.,
 Doubs 71.
 Brandt-Ducommun, E., graveur,
 Serre 11bis.
 Brandt-Humbert, Emile, remont.,
 D.-P.-Bourquin 9.
 Brandt-Jacot, Aug., rem., N. Dr. 49.
 Brandt-Keller Ele, procur. banque,
 Dd-Prre Bourquin 9.
 Brandt-Leclerc, Maur., horl., Est 6.
 Brandt-Reymond, Bercht., emboit.
 Tourelles 21.
 Brandt-Rutti, Jles, pend., Crêt 18.
 Brandt-Sandoz, Pl, comm., Ph.-H.-
 Matthey 2.
 Brann Jul. et Co., bazar, L.-Rob. 11.
 Brasserie de la Comète, Ronde 30.
 Brauchi, Aug., rem., A.-M. Piag. 49.
 — Ernest, pivot., Progrès 95a.
 — Marcel, Léop.-Robert 58.
 Braunschweig, Alph., Vve, s. prof.,
 Léop.-Robert 60.
 — Emma, Vve, s. prof., J. Droz 45.
 — Ges, fab. d'horl., Serre 65.
 — Gust., fab. d'horl., Comm. 15.
 — Louis, fourn. d'horl., Serre 17.
 — Lucien, fab. d'horl., Serre 65.
 — Paul, fab. horl., Ld-Robert 73.
 — et Co, fab. d'horl., Comm. 17a.
 Bravand, Ele Vve, ménag., Léop.-
 Robert 118.
 — Ern., mécan., Promenade 9.

PATTHEY & Cie, Neuchâtel

Téléphone 16 Garage

Agence Automobiles CITROEN

- Brodbeck, Marguerite, téléph., Est 18.
 — Otto, boît., Temp. Allem. 73.
 — Rob., rem., Progrès 143.
 — Robert, rem., Charrière 97.
 Brodbeck-Hugoniot, E., f. horl., T. All. 51.
 Brodbeck-Racine. E., boît., Est 20.
 Bron, Aimé, chauff. C. F. F. Doubs 161.
 — Antoinette, mén., Jardin. 23.
 — Htte, pol. boît or, Jardin. 23.
 — Jeanne, régleuse, Jardin. 23.
 — Jeanne, poliss. vis, Jardin. 23.
 — Maria, pol. cuv., Serre 1.
 — Zéph., poliss. cuv., Serre 1.
 Bross, Arth., voyag., Charrière 22.
 Brossard, Eusèbe, café, quartier des Bulles 1a.
 — Jean, coiff., Balance 4.
 — Jeanne, ouv. ébauc., Moul. 20.
 Brossin, Edm., homme de peine, Charrière 41.
 — Georges, doreur, Versoix 5.
 — Ls, journ., Granges 9.
 — Hri, jardin., N.-Droz 47.
 — Pl, man., Fritz-Courv. 58a.
 — Rose, Vve, mén., N. Dr. 47.
 Brügger, Albert, épicier, Doubs 113.
 Brugo, Alb., maçon, H.-de-V. 7b.
 Brundler, Wilhelm, chauff.-méc., N.-Droz 175.
 Brun, Emile, magasinier, Crêt 7.
 — Henri, technic., Grenier 30 bis.
 — Jos., fab. d'horl., Crêt 7.
 — Joseph, méc., L.-Robert 120.
 — Jules, m. ramon., Puits 18.
 Brunella, Adèle, ouv. fab., Nd 159.
 — Jean, coiffeur, Nord 159.
 — Jean, maçon, Nord 159.
 Brunelli, Quisto-Candide, L.-R. 111.
 Brunisholz, Alice, dlle mag., Parc 9.
 — Paul, bijout., Parc 9.
 — Roger, méc., Parc 9.
 — William, bijout., Parc 9,
 Brunisholz-Kohler, R., voyag., Parc 9.
 Brunner, Anna, Collège 37.
 — Alf., laiter., Léop.-Rob 34.
 — Alice, lingère, Puits 12.
 — Antoinette, emp. mag., Paix 91.
 — Arth., sertiss., Paix 89.
 — A. Mme, mén., T. Allem. 103.
 — A., Vve, mén., Parc 3.
 — Chs, prof. éc. horl., Parc 132.
 — Chs, tap., Ph.-Hri Matthey 21.
 — Christ, serr., Crétêts 111.
 — Emile, ébauch., L.-Robert 84.
 — Emile, poêl. fum., Parc 3.
 — Emma Vve, ménag., Parc 14.
 — Emma Vve, mén., L.-Rob. 100.
 — F.-H., boît., Nord 50.
 — Frida, ébauch., Winkel. 75.
 — Fritz, man., Serre 85.
 — Ges, poêlier, N.-Droz 90.
 — Gges, sertiss., Parc 14.
 — Hélène, sertisseuse, Puits 12.
 — Jean-Ed., m. taill., Progrès 88.
 — Jean, empl., Rue Neuve 10.
 — Laure, caissière, R. Neuve 10.
 — Léon, sert. Paix 79.
 — Louis, Vve, mén., Winkel. 75.
 — Lse Vve, mén., Puits 12.
 — Madeleine, sertiss., Puits 12.
 — Math., empl. mag., Paix 91.
 — René, commis, Paix 89.
 — Séb., Stand 12.
 — Viol., spiraux, Parc 132.
 — Walther, mécan, Parc 104.
 Bruno, Pierre, gypseur, Prom. 36.

- Brunschwig, Maurice, régleur,
Parc 92.
- Brunschwylér, Alf., ind., Comm. 17.
— Séb., entrep., Parc 45.
— Walther, méc., Parc 45.
- Brunschwylér et Co., inst., bureau
Serre 33.
- Brunswick, D., Léop.-Robert 11.
- Bruppacher, Rud., comm., Dbs 151.
- Brusa, Abel, peint., Parc 104.
— Ele fils, peintre, Parc 104.
— Franç., entrep., Parc 100.
— frères, peint.-gyp., atel. Parc 82.
— Gætán, commis, Parc 104.
— Hri, peint.-gyp., Parc 100.
— Louis, taill. pier., Fleurs 15.
— Rose, ouv. fabr., Fleurs 15.
- Bubloz, Gust., secr. Synd. Patron.
Doubs 73.
— Léon, commis, Crétêts 96.
- Bücher, Alf., adouciss., Ravin 7.
— Flora, ménag., J. Droz 29.
- Buchser, Ed., rem., N. Droz 159.
- Buchwalder-Rothen, René, bijout.
Nord 170
- Buchwalder, Ese, dor., Nord 170.
- Buèche, Mariette, téléph., Parc 91.
- Buess, Herm. Vve, adouc., Parc 24.
— Marie Vve, mén., T. Allem., 111.
- Buess-Zemp, Chs, fab. d'horlog.,
1er-Août 39.
- Buess & Gagnebin, fab. d'horl.,
1er-Août 39.
- Buffat, Eug., fab. d'horl., N.-Dr. 84.
- Buffat-Leuzinger, H., fab. d'horl.,
rue Neuve 16.
- Buffat et Cie, fab. d'horl., N. Dr. 84.
- Bugnon, Ph., dir. moulin, N.-Dr. 89.
- Bugnon, Aug., grav., Al.-M. P. 47.
— Chs-A., Vve, pension, Premier
Mars 4.
- Bugnon, Emile, ach. échapp.,
P. Mars 4.
— Ges, fab. scies, Nord 39.
— Georges, o. ress., F. Courv. 40.
— Hri, fab. ress., F.-C. 40. et 40a
- Buhler, Alb., sertiss., Nord 129.
— Ami, magas., Gibraltar 5.
— Ariste, piv., Succès 11a.
— Arm., institut., Doubs 153.
— Arthur, couvr., N. Droz 8a.
— Aug., guill., Puits 17.
— Chs, ressorts, Bel Air 20.
— Christ., md from., Ronde 13.
— Emile, mag., Buissons 7.
— Ern., boul., Charrière 8.
— Fritz, magas., Gibraltar 5.
— Fritz, remont., Retraite 6.
— Georges, couv., N. Droz 8a.
— Gges, boul., Grenier 10.
— Ges man., Gibraltar 5.
— Germ., pendt., D.-P.-Bourq. 1.
— Gust., conc., N.-Droz 8a.
— Henri, café-brass., Paix 83.
— Henri, profess., N. Droz 31.
— Joseph, Vve, mén., Gén.-Duf. 4.
— Juliette, fin. b., Jaq.-Droz 16.
— Laure, Vve, aciers, Manège 22.
— Lina, Vve, journ., Gibralt. 5.
— Paul, inspect. des écoles, Pass.
Gibraltar 2b.
— Soph., mén., Puits 25.
— Suz., régl., Paix 83.
— Walter, fab. horl., Industr. 7.
— William, restaurateur,
A.-M. Piaget 82.
- Buhler-Monnin, Louise, ménag.,
Doubs 131.
- Buhler-Pécaut, Alb., termineur,
Numa Droz 126.

- Buhlmann, Jean, sert., F. Courv. 2.
 Buhlmann, Ida, corset., D.-J.-Rich. 41.
 Buhner-Messmer, Thérèse, mén.
 T. Allemand 103.
 Bulard, Antony, m. grav., Dbs 123.
 — Rose, ménag., Doubs 123.
 Bür, Alb., boît., Progrès 97.
 — Cather. Vve, mén., Prog. 101.
 — Jules, boît., Tête de Ran 39.
 Bureau du Contrôle fédéral des
 mat. d'or et d'arg., Serre 58.
 — des Travaux publics, March. 18.
 — de l'Etat-civil, Pl. H.-de-V. 1.
 — de l'Aide-géomètre cantonal,
 Léopold Robert 34.
 — du Chef de section, L. Rob. 34.
 — fédéral des Douanes, Serr. 58.
 — de l'Archit. comm., March. 18.
 — de la Consommation, Env. 28.
 — du Juge de paix, Léop. Rob. 3.
 — Off. des faillites, Léop. Rob. 3.
 — Off. des pours., Léop. Rob. 3.
 — Serv. industr., Collège 30.
 — du Télégr., Léopold Rob. 63.
 — Grande Vitesse, Ch.-de-fer 5.
 — Prud'hommes, Léop. Rob. 3.
 — du Président du Tribunal,
 Léop. Rob. 3.
 — des Travaux publics, rue du
 Marché 18.
 — des Amies de la jeune fille,
 Léop. Rob. 18.
 — du Préposé aux inhumations,
 pl. Hôtel-de-Ville 1.
 — de l'Ingén. comm., Marché 18.
 — officiel de contrôle de marche
 des montres, Progr. 38-38 bis.
 — Etat-Major des sap.-pomp.
 Pl. Hôtel-de-Ville 1.
 — des douanes suisses, Serre 58.
 — des prix réduits, Collège 9.
 — de l'« Effort », DI JeanRich 39.
 Burgat, Est., mén., pl. H.-de-V. 5.
 — Franç., man., Jac.-Brandt 87.
 — Maurice, méc., Serre 96.
 Burgener, Ach., ach., H.-de-Ville 41.
 — Bertha, taill., Fleurs 5.
 — Clara, ménag., H.-de-Ville 41.
 — Henri, commis, N. Droz 123.
 — Jeanne, mén., T.-Allem. 99.
 — Louisa, poliss., T. Allem. 99.
 — Rod., ress., T. Allem. 99.
 Burger-Cachelin, Mina, journal.
 Serre 4.
 Burghartz-Stuedler, Chs Vve, taill.,
 DI-Jeanrichard 9.
 Burgi, Auguste, cond. de mach.,
 Locle 22.
 — Elise, Pass. Gibr. 2a.
 — Louisa, rouages, Fr. Courv. 60.
 Burgin, Gott., huissier, Arbres 35
 Burgisser, Alice, commis, Dbs 11.
 — Jos., typogr., Doubs 11.
 Burgy, René, poseur de glaces,
 Hôtel-de-Ville 43.
 — Théod., commiss., Ronde 6.
 Burkardt, Julie, mén., Parc 15.
 Burkhalter, Alfr., sellier, Serre 38.
 — Bernard, rem., N. Droz 98.
 — Chs, rem., L.-Rob. 100.
 — Jean, rem., N. Droz 98.
 — Ls, emboît., Parc 83.
 — Paul, rem., Léop. Rob. 100.
 — Raoul, rem., Numa-Droz 109.
 Burkhardt, E., Dr prof. Tilleuls 7.
 — Jacob Vve, mén., Collège 27.
 Burki, Adrien, dess. architecte,
 N. Droz 129.
 — Const., conc., L. Rob. 36.
 — Edg, serr. Pl. d'Armes 2.
 — Henri, insp. viande, Charr. 53.
 — Lse, cart., Progrès 41.
 — Rosine, épïc., Collège 37.

- Burmann, J. Vve, mén., Nord 61.
- Burnier, Georges, o./boucher,
Prévoy. 92.
- Lse Vve, mén., Serre 67.
- Paul, menuis., Fr. Courv. 15.
- Burnier-Schwab, Marianne, mén.,
Sorbiers 17.
- Burri, Alf., man., N. Droz 115.
- Alf., facteur pos., Bannerets 4.
- Christian, gérant, Progrès 105.
- Emma, coutur., F. Courv. 23.
- Fanny, coutur., Fr. Courv. 23.
- Frida, cout., Fr.-Courv. 23.
- Henri, boîtier, Nord 29.
- Hermann, emb., T. Allem. 137.
- Lydia, finiss., Fr. Courv. 23,
- Marcel, rem., N. Droz 115.
- Numa, caviste, Envers 20.
- Rod., rem., Fleurs 5.
- Burry, Alf., empl. de douanes,
Prévoy. 86.
- Busser, Henri, taill., Serre 9.
- Bussi, Germ., dor., Fleurs 3.
- Marcel, élect., Fleurs 3.
- Rose, mén., Fleurs 3.
- Bussièrre, Julien, prof. d'escrime,
L. Robert 58.
- Bussmann, Vve Emile, ress.,
Progrès 97a.
- Butikofer, Ele, arch., F.-Courv. 13.
- Jean Vve, mén., Fr. Courv. 13.
- Jeanne, pos. de glaces,
F. Courv. 13.
- Paul-Alf. assortiments,
Numa Droz 15.
- Buttex, Oscar, agent de police,
Fr.-Courvoisier 6.
- Butticaz, Eug., commis, Doubs 25.
- Gustave, opér. ciné, Doubs 51.
- Buttikofer, J. buf. g. Ch.-de-fer 6.
- Léon, commis, r. Neuve 7.
- Butzberger, Fritz, mécan., Paix 43.
- Butzer, Hri Vve, méc., Tour. 31.
- Bysaeth, Paul, Vve, mén., Fleurs 9.

C

- Cachelin, Arm., horl., Progrès 141.
- Chs, emp. téléph., Progr. 103.
- Edg., chauff. auto., Terr. 18.
- Emile, rem., Balance 6.
- Numa fils, ouv. éch., T.-All. 105.
- Numa, rem., T. Allem. 105.
- Sam-Alexis, compt. J.-Brd 84.
- Cadastre, Léop. Rob. 3.
- Caille, Chs, man., Fr. Courv. 29.
- Emile, méc.-chauff., Fr.-Courv. 5.
- Paul, manoeuvre, Serre 85.
- Caisse communale, Serre 23.
- nationale suisse d'assur. en
cas d'accidents, Léop. Rob. 63.
- neuchât. de prêts sur gages,
S. A., Granges 4.
- Calame, Adèle, mén., Doubs 71.
- Adrienne, ouv. aig., Charr. 93.
- Agathe, mén., Paix 5.
- Aimé, facteur, Epargne 22.
- Alb., bijout., Ph.-Hri-Matth. 7.
- Albert, commis, N.-Droz 89.
- Alb., épicer., Puits 7.
- Albert, man., Fleurs 10.
- Alc., rhabill., Ravin 9.
- Alcide, voitur., Ronde 25-27.
- Alfr., furnit., Paix 41.
- Alf., garç. pharm., F.-Courv. 9.
- Alf. man. C. F. F., Parc 11.
- Alph., Vve, rem., N.-Droz 37.
- Alph., ouv. fabr., Fleurs 22.
- Amélie, taill., Eparg. 22.
- André, achev., Parc 78bis.
- André, employé téléphone,
Buissons 9.

PATHEY & C^{ie}, Neuchâtel

Téléphone 16 Garage

TOUS TRANSPORTS

- Calame, Arnold, bûch., Pont 21.
 — Arnold, empl. C. F. F., J.-Droz 6a.
 — Arnold, fab. ass., Paix 5.
 — Arthur, commis post., Doubs 69.
 — Arthur, man., Puits 29.
 — Aug., commis, Buiss. 11.
 — Bertha, charpon., J. Droz 52.
 — Berthe, commis, Parc 47.
 — Berthe, empl., Progrès 75.
 — Berthe, giletière, Collège 30.
 — Bertha Vve, mén., Charr. 93.
 — Berthe, mén., Jaq.-Droz 52.
 — Berthe, poliss., S. Mairet 10.
 — Carol., mén., Av. Bille 4.
 — Cécile, libr.-papet., L. Rob. 24a
 mén., Parc 47.
 — César, mécan., Industrie 11.
 — Chs, électric., Puits 8.
 — Charles, ouv. ress., Industrie 36.
 — Chs, empl. post., Dr Kern 5.
 — Chs., man., Entrep. 19.
 — Chs., serrur., Fleurs 18.
 — Chtte, s. prof., Av. Bille 4.
 — Clara, journalière, Pont 21.
 — Clémence, thés, choc., Parc 76.
 — D. Vve, ménag., Puits 29.
 — Edith, ébauches, Doubs 133.
 — Edm, man., Nord 65.
 — Ed, journ., Ronde 9.
 — Ed., repass., Parc 78bis.
 — Ed., ress., Progrès 9.
 — Ele, commis, Parc 43.
 — Ele, conc., Numa Droz 143.
 — Emma, journ., Pce d'Armes 4.
 — Ernest, cantonn., Industrie 25.
 — Ern., fourn., Ph.-H. Matt. 13.
 — Eug., emp. gaz, Industrie 9.
 — Eug., man., Collège 27a.
 — Eugène, mont., Léop.-Rob. 112.
 — Florian, compt., Succès 9a.
 — Fritz, boît., Al.-M. Piag. 29.
 Calame, Fritz, démont., Buiss. 9.
 — Fritz, empl. post., T. Allem. 101.
 — Fritz, voiturier, Entrepôts 19.
 — G., commis, Sophie Mairet 1.
 — Georges, commis, N.-Droz 177.
 — Georg., grav.-dor, Buiss. 1.
 — Gges, méc., Progrès 107.
 — Georg. Vve, mén., Progr. 107.
 — Gust., bijout., Parc 94.
 — Hélène, modiste, Puits 29.
 — Henri, empl. gaz, Tuiler. 30.
 — Henri, empl. C.F.F., Retraite 14.
 — Hri, électric., N.-Droz 115.
 — Henri, rem., Premier-Août 1.
 — Henri, épiciier, Progrès 113a.
 — H.-Louis, commis, Aurore 1.
 — Htte, taill., Aurore 1.
 — Ida, fourn. élect., Tuileries 30.
 — Ida, instit., Fleurs 10.
 — Jâmes, empl., Charrière 23.
 — Jean, rem., Doubs 139.
 — Jeanne, dem. mag., N.-Dz 177.
 — Jeanne, ouv. rem., Paix 74.
 — Jeanne, taill., Aurore 1.
 — Jules, domest., F. Courv. 37bis
 — Jules, man., Collège 27a.
 — Jules, rep., Parc 47.
 — Jules, s. prof., Industrie 28.
 — Jules, mécan., Charrière 35.
 — Kossuth., cadr. mét., Nord 65.
 — Louis, commis, Ph.-H. Matt. 2.
 — Léa Vve, journ., Charr. 16.
 — Léon, mécanicien, Crêt 8.
 — Léop., grav., Charrière 3.
 — Louis, achev., Léop. Rob. 120.
 — Louis, horloger, Envers 26.
 — Louis, man., Parc 3.
 — Louis, secrets, République 1.
 — Louise, polis., Puits 29.
 — Lucie Mme, desserv., Ravin 11.
 — Lucien, empl. gaz, Ravin 11.

- Calame, Marie, poliss. b. or, Charr. 27.
- Marie-Anna, mén., Buiss. 9.
- Marius, brossier, J. Droz 6a.
- Marguerite, aig., 1er Mars 15.
- Martha, prof. de piano, N. Droz 89.
- Marthe, dem. mag., A.-M. Piaget 32.
- Maximil., emp. mag., Terreaux 18.
- Mina, o./aig., Sophie Mairet 10.
- Nelly, régl., Nord 15.
- Numa, épicer., T. Allem. 109.
- Numa, Vve, S.-Mairet 10.
- Oscar, man., Entrep. 19.
- Paul, peintre en voitures, Serre 81.
- Paul, commiss., Ronde 9.
- Paul, corresp., Chasseron 47.
- Paul, rem., Crêt 22.
- Pierre, concierge, Collège 30.
- René, nickel., Nord 174.
- Robert, remont., H.-de-Ville 23.
- Rose, dem. mag., A.-M. Piag. 32.
- Wm, Vve, Epargné 22.
- William, remont., Paix 41.
- Zélim, Charrière 27.
- Calame-Bourquin, Adèle, Vve, s. prof., N.-Droz 6.
- Calame-Dessaules, Soph., s. prof., Doubs 71.
- Calame-Ferrat, mén., Parc 78.
- Calame-Fallet, Elise, s. profession, Parc 76.
- Calame-Gagnebin, Arthur, chef bureau post., Doubs 69.
- Calame-Huguenin, Tell, nickeleur, Grenier 41h.
- Calame-Imer, J., grav., N.-Droz 29.
- Calame-Junod, Vve Ls, mén., Numa Droz 177.
- Calame-Luthy, Louis, nickeleur, Grenier 41h.
- Calame-Pierrehumbert, Hri, rem., Nord 15.
- Calame-Rothen, Marcel, gr.-joaill., Doubs 77.
- Calame-Sulzberger, Louis, fab. cadr., Parc 43, mén. Nord 113.
- Caldara, Ang., ouvr. fabrique rue des Fleurs 32.
- Caldelari, Alex., chant., rue Léopold-Robert 123.
- L., emp. C. F. F., Parc 80.
- Calderari, Al., sculp., Coll. 80.
- Calorie, instal. chauff. Serre 66.
- Camenzind, Bertha, aide de bur., 1er Août 3.
- Gottlieb, grav., Pr. Août 1.
- Cameroni, Biagio, man., H.-de-V. 38
- Campagnani Michel, serr. rue du Temple-Allemand 7.
- Campiche, Lucien, brac., Pl. Hôtel-de-Ville 2.
- Marthe, infirmière, Montagne 1.
- Camponovo, Chs, conc., Loge 5.
- Candaux, Hri, empl. tram, Char. 47.
- Candolfi, Faustino, plât., Parc 35.
- Canton, F., chapell.-fourr., Léop.-Robert 29.
- Caporali, Hugo, prof. de musique, Ch. Pouiller. 8.
- Cappelli, Jean, rem., D.-Jeanrich 37.
- Capra, Jles, photog., Conc. 5.
- Caprini, Antoine, marbrier, Charrière 41.
- Capt, Arth., horl., H.-de-Ville 5.
- Nellie, commis, H.-de-Ville 5.
- Marius, remont., Terreaux 18.

- Caraffini, Antoine, serr., Man. 17.
 Carbonare, Lse, mén., Ronde 43.
 Carboni, Giac, man., L.-Rob. 111.
 Carel, F., empl. ph. N. Droz 89.
 Caretti, Marie, horl., Industrie 17.
 Carnal, Arnold, conc., Paix 135.
 — Aug., boît., T.-Allem. 111.
 — Chs., méc., Fleurs 34.
 — Eric, visit., N.-Droz 128.
 — Hypol., rem., Fleurs 34.
 — Isabelle, Vve, Nord 173.
 — Laure, empl., T. Allem. 111.
 — Paul-Ed., boît., Aurore 7.
 — Samuel., boît., Aurore 7.
 Carrard, Jules, conc., Serre 32.
 Carrel, Bert., rep. l., Crêtêts 100.
 — F., empl. C. F. F., Crêtêts 100.
 Carrera, Vinc., coup., L. Rob. 17.
 Carrière, Louise, Vve, gouvern.,
 Numa-Droz 100.
 Cart, Adèle, mén., Nord 5.
 — Berthe, institutrice, Nord 5.
 — Cécile, instit., Chapelle 11.
 — Henri, rem., Crêt 24.
 — Marie, mén., Nord 5.
 Cart-Gruet, Hri-Ed., pierr.-sertiss.,
 Chapelle 11.
 Cartier, Arm., compt., Paix 41.
 — Arn., man., Serre 4.
 — Berthe, mén., T.-Allem. 71.
 — Eug., finiss. boît. or, N. Dr. 56.
 — Fernand, échap., T.-Allem. 71.
 — Germaine, ouv. cadr., L.-R. 61.
 — Isabelle, commis, T. Allem. 71.
 — Jeanne, vendeuse, L.-Rob. 61.
 — John, Vve, pol., C.-Grieur. 33.
 — May, ouv. glaces, L.-Rob. 61.
 — Paul, ag. droit, Ld-Robert 61.
 — Ulysse, facteur, Fritz-C. 22.
 Cartier-Fabry, Ali, échapp., T.
 Allem. 71.
 Cartier-Matthey, Cam., horlog.,
 Doubs 115.
 Cassiraghi, Guido, ébéniste,
 Promenade 36.
 Cassina, Nathal, gyss., Ronde 31.
 Cassinat, Ls, entrep., Jaq.-Droz 13.
 Catelli, Adèle, mén., Progrès 2.
 — Caroline, mén., Progrès 2.
 — F., café, Progrès 2.
 Castioni, Ant. Vve., Concorde 1.
 — G., maçon, H. de Ville 59a.
 — Hri, surveill., Concorde 1.
 — Rosalie, mén., Concorde 1.
 Cattané, E., Mme, s. prof., Env. 16.
 — Jean, gyp., Rue Neuve 7.
 Cattin, Adolphe, méc., Charr. 51.
 — Albert, ébéniste, Valanvron 6.
 — Alb., rem., Promen. 13.
 — Albin, remont., Industrie 1.
 — Alc. boîtier, Nord 39.
 — Alph., man., Progr. 113a.
 — André, boîtier, Nord 69.
 — André, emp. mag., Progrès 3.
 — Ariste, boîtier, N. Droz 159.
 — Armand, rem., Progrès 95a.
 — Aurèle boîtier, Parc 84.
 — Berthe, empl., Industrie 6.
 — Blurette, démont., Parc 98.
 — César, clefs raqu., Emancip. 49.
 — Edm., démont., Parc 98.
 — Elvire, creus., Progrès 119a.
 — Emile, boît., Est 27.
 — Emile, bûcher., Fr. Courv. 36a.
 — Ernest, remont., Côte 12.
 — Eugénie, coup.-bal., Parc 16.
 — Fernand, décol. Progrès 67.
 — François, boîtier, Nord 69.
 — Gaston, ouv. cad., Grenier 41i.
 — Georges, boît., T.-Allem. 99.
 — Gges, man, Serre 99.
 — Ges, rem., Emancip. 49.

- Cattin, Hri, repass., T.-Allem. 91.
 — Henri, remont. Nord 149.
 — Ida, rem., Serre 39.
 — Jeanne, aiguill., 1er Mars 12b.
 — Jeanne, ouv. échapp., Neuve 3.
 — Jeanne, taill., Envers 34.
 — Jules, repass., Progrès 67.
 — Jules, man., Prog. 6.
 — Jules-Ad., rem., Charr. 51.
 — Justin, démont., Loge 5.
 — Justin, repass., Promenade 12.
 — Léon, commis, N.-Droz 21.
 — Ls-Auguste, horlog., Crêt 14.
 — Ls-Just., fabr. d'horl., Tour. 45.
 — Louisa, mén., Nord 69.
 — Marc, remonteur, Paix 77.
 — Marguerite, commis, Côte 12.
 — Marie, cuisin., Sop.-Mairet 18.
 — Mart. Mme, épicer., Progrès 3.
 — Mathilde, commis, Nord 69.
 — Paul-Emile, remont., Paix 109.
 — Pl, horlog., Parc 68.
 — Pl, soudeur, Terreaux 37a.
 — Raoul, dessinat. archit. Numa Droz 119.
 — Rosa, horlog., Manège 17.
 — Rose, mén., Parc 68.
 — Wm., épïc., Doubs 51.
 — Zoé Vve, mén., Ronde 6.
 Cattin-Calame, Arnold, boitier, Numa Droz 131.
 Cattin-Racine, Ges, horl., Serre 99.
 Cattin-Rozetti, Hri, rem., Parc 130.
 Catto, Guiseppe, marbr., 1er-M. 8.
 Caussignac, Agnès, décalq., Parc 62.
 — Al., galv., Comb. 2.
 — Ch., emb., Léop.-Robert 58.
 — Léo, ach., éch., Paix 59.
 — Prosper, mach. Serre 130.
 Cavadini, Jean, horl. Sorbier 21.
 Cavadini, Pl, guill., P.-H.-Mat. 17.
 — Sophie, ménag., Tple-All. 101.
 Cavadini-Brossard, Laurence, mén. Serre 43.
 Cavalla, Riccardo, music., Gren. 6.
 Cavallaro, Léa, rep. linge, Fl. 22.
 — Ls, empl. téléph., Fleurs 22.
 Cavalleri, Alb., com. post., Serre 28.
 — Hri, charp., Fr. Courv. 18.
 — Jules, comm. postal, Serre 28.
 Cavalli, Rose, coutur., Charr. 37.
 Cavargna, Lse, empl., Prog. 77.
 Caversazio, Ls, maçon, N.-Dr. 90.
 Cavin, Alf., empl. tram, Terr. 29.
 — Chs, empl. gaz, Prog. 91a.
 — Eug., g. pol., D.-P. Bourq. 11.
 — Hél., assis., Pl. d'Armes 1.
 Cazzanigna, Ang., man., P.-H.-M. 7.
 Cellier, Ed., menuis., 1er Mars 16c.
 Centrale, S. A., verres de montres, Serre 22.
 Cercle abstinent, Rocher 7.
 — cathol. ouvrier, 1er Mars 15.
 — français, Léopold-Robert 90.
 — montagnard, D. JeanRich. 17.
 — Ouvrier, 1er Mars 15.
 — du Sapin, Jaquet-Droz 12.
 — Tessinois, F. Courvoisier 22.
 — de l'Union, Serre 64.
 Cernuschi, Alf., menuis., Charr. 18.
 — Victor, mécan., Charr. 18.
 Cerutti, Bapt., maçon, D. J.R. 41.
 — Elisio, mécan., N. Droz 99.
 — Jean, m. menuis., N. Dr. 99.
 — atelier menuis., Paix 70.
 — Jos., maçon, Progrès 95.
 Chabloz, Bertha, dor., T.-All. 11.
 — Chs, stagiaire, Tple-All. 35.
 — Louis, remont., Succès 11a.
 — Val., horl., Beau Site 1.

- Chaikine, J., taill., Léop. Rob. 58.
 Chalet, Ern., achev. éch., Paix 77.
 — Léon, commis, Paix 77.
 — Marguerite, coutur., Puitz 17.
 Challandes, Fanny, Vve, s. prof.,
 Temple Allemand 33.
 — Gabr., décoll., N. Droz 126.
 — Gaston, ouv. ébauch., Nord 27.
 — Gges, man., Fleurs 15.
 — Ls., Vve mén., Progrès 49.
 — Maria, Vve, mén., Fleurs 15.
 — Maria, emp. bur., Progrès 49.
 — Marg., commis, Fleurs 15.
 — Maurice, fab. b. or, Parc 58.
 Châlon, Arth., achev., Puits 12.
 — Cécile, horl., F.-Courv. 58.
 — Jules, logeur, Puits 12.
 — Jules, empl. tram., Concorde 5.
 Chalverat, Jos.-Emile, ouv. pend.,
 N.-Droz 181.
 Chalverat, Joseph-E., chauff. C.F.F.
 Commerce 101.
 Chambre cantonale du commerce,
 Léop.-Rob. 34.
 Chambre suisse de l'horlogerie,
 Prés. Mosimann Pl, Serre 58.
 Chancellerie Commun., Serre 23.
 Chaney, Paul, repr., Winkelried 87.
 Chapallaz, René, arch., Paix 31.
 Chapatte, Alv. Vve, mén., Prog. 18.
 — Anna, o./éb., 1er Mars 14c.
 — Ant., primeurs, 1er Mars 14c.
 — Chs, remont., Est 27.
 — Gges, boîtier, Parc 69.
 — Hermance, fin. boît., N.-Droz 17.
 — Math., Vve, mén. Ld Robert 14.
 — Nadine, o./spiraux, Parc 58.
 — Paul, ébauch., Progrès 107a.
 — Paul, emb., Nord 165.
 — Paul, remont., Collège 22.
 Chapatte, Urb., commiss., Nord 165
 Chapelle cat. nat., Chapelle 7.
 Chapelle méthodiste, Progrès 36.
 Chappatte, Gilb., rem., J.-Droz 6a.
 — Marie, Vve, s. prof., Doubs 13.
 Chappuis, Alf., ress., Charr. 62.
 — Arthur, émail., Charrière 5.
 — Claud., Vve. mén., L. R. 100.
 — Daniel, combust., Paix 61.
 — John-A., étampes, Montbrill. 7.
 — John, étampes, Jaq.-Droz 47.
 — Joseph, man., Industr. 25.
 — Lucie, ling., Serre 18.
 — & Co., comb. entr., Entr. 7,
 bur. : Paix 61.
 — René, gérant, Côte 8.
 Chapuis, Alf., cadr., Progrès 91.
 — Bertha, aig., Progrès 91.
 — Ed., commis, Crétêts 94.
 — Léa, aig., Progrès 91.
 — Ulysse, guill., Commerce 101.
 — Ls.-Jules, direct. banq., Tour. 23.
 Charbon, Adr., man., Terreaux 11.
 Chardon, Alph., rem., Doubs 147.
 — Germaine, tailleuse, Doubs 147.
 Chardonens, Henri, gendarme,
 Promenade 20.
 Charmillot, Germain, m. boucher,
 Puits 3.
 Charpié, Henri, man. boît.,
 D. J. Richard 41.
 Charpier, Emma, cart. T.-All. 79.
 — Esth., carton., T.-All. 79.
 — Milles, régl., T. All. 79.
 — René, Vve, mén., Charrière 97.
 Charpiot, Jules, rem., Charr. 42.
 — Louis, remont., Doubs 5.
 Charrière, Alb., boît., Charr. 21a.
 — Robert, voyag., Progrès 119.
 Chassot, Ad., entrep., Parc 71.

- Châtelain, Ach., horl., N.-Dr. 127.
 — Adolphe, remont., Progrès 101a.
 — Alb., commis, Numa-Droz 96.
 — Alc., Vve, journ., N. Droz 109.
 — Alexis, pign. Progrès 13.
 — Anat., grav., Tertre 5.
 — Anat., décor., Succès 5.
 — André, commis, T. Allem. 35.
 — André, commis, Doubs 151.
 — Armand, rem., D. J. Richard 39.
 — Arnold, commer. Puits 14.
 — Arnold, compt., Aurore 11.
 — Arn., rem., T. Allem. 107.
 — A., secr. compt., Progrès 53.
 — Aristé, rem., Progrès 22.
 — Berth., ébauch., T. All. 107.
 — Berthe, Vve, conc., A.-M. P. 35.
 — Bl., lithogr., Numa Droz 109.
 — Camillia, gar. m., J.-Brandt 8.
 — Cécile, commis, Nord 15.
 — Chs-Osc., tremp., Comm. 95.
 — Chs-U., commis, Comm. 95.
 — Charlotte, mén., 1er Mars 14a.
 — Claire, commis, Nord 15.
 — Daniel, chev. d'échappements, Entrepôts 43.
 — Ed., typ. Parc 70.
 — Edgar, horlog., Balance 10a.
 — Edouard, méc., Commerce 95.
 — Eug., commerçant, N.-Droz 77.
 — Emma, journ., J.-Dr. 56.
 — Fréd., colport. J.-Droz 56.
 — Gaston, commis, J.-Droz 8.
 — Georges, empl. gare, N. Dr. 96.
 — Gédéon, rem., Collège 52.
 — Gges, remont., Fleurs 18.
 — Georges, méc., A.-M. Piaget 35.
 — Hébert, rem., Collège 52.
 — Hélène, comm., Ld Robert 61.
 — Hénoe, rem. Collège 52.
 Châtelain, Hri, chev. b., N.-D. 14
 — Hri, cadrans, Doubs 137.
 — Ida, pension, D. JeanRich. 39.
 — Irène, régl., Nord 133.
 — Jeanne, commis, A.-M. P. 35.
 — Jules, cadrans, Collège 12.
 — Juliette, pos. de radium, Promenade 12.
 — Laure, mén., Collège 52.
 — Laure, mén., Fleurs 18.
 — Léon, mécan. Nord 133.
 — Léonie Vve, ménag., Nord 15.
 — Louis, graveur, Progrès 105.
 — Louis-Arn., rem., N. Droz 103.
 — Lucie, cadrans, Doubs 137.
 — Mme, poliss., Pont 11.
 — Marc., commis, Pl. d'Arm. 1bis
 — Marcel, horl., Concorde 8.
 — Marguerite, o./éb., Doubs 137.
 — Marie, concierge, Balance 10a.
 — Marie, ressorts, N. Droz 109.
 — Maurice, rem., N. Droz 96.
 — Maurice, emb., Promenade 12.
 — Nelly, o./aig., Tple-Allemd 107.
 — Olga, finiss., Conc. 7.
 — Paul, horl., Nord 133.
 — Phil., acheveur, Collège 52.
 — Raoul, remont., Doubs 13.
 — René-Léon, rem., Progrès 89.
 — Robert, man. H.-de-Ville 23.
 — Rob., visiteur, r. Neuve 8.
 — Robert-H., remont., Côte 12.
 — Sam., rem., T. All., 79.
 — William, rem., 1er Mars 15bis.
 — Will., commis, Côte 12.
 — Wm, nickel, Industrie 16.
 Chatelain-Boley, A., repr., N.-Dz 91
 Châtelain - Jeanrichard, Mathilde, mén., T. Allem. 35.
 Châtelain-Robert, J, repr., Serre 43.
 Chatelain-Rossel, Arnold, remont., Numa Droz 103.

- Chatillon, Henri, nég. horlog., Parc 66.
 Chatillon-Graziano, Henri Vve, Parc 66.
 Chaulmontet, Jules, sous-chef gare, Chemin-de-Fer 4.
 Chautems, Cécile, conc., Parc 63.
 — Ch.-Ad., Vve, Paix 111.
 — Emilia, poliss., Paix 43.
 — Paul, conc., Parc 63.
 — Samuel, charp., Charr. 64.
 Chédel, Elm., modes, Parc 82.
 — Fritz, rem., Parc 82.
 — Jeanne, commis, Lp. Rob. 66.
 — Léon, fact., T. Allemand 99.
 — Louis, grav., Progrès 97a.
 — Mlles, cout., Numa-Droz, 77.
 — Paul, achev., D. J. Rich. 43.
 — Selima, mén., Crétêts 109.
 — Suzanne, nick., Chapelle 13.
 — Ulysse, man., Bulles 16.
 — William, ouv. de fabr. Ld R. 68.
 Chef de section, Ld. Robert 34.
 Chenelle, Henri, coiff., F. Courv. 8.
 Cherbuin, Jules, méc., Versoix 6a.
 Chervet, Aug., secrets, Parc 116.
 — Edgar, gaïnier, Parc 51.
 — Fernand, man., Pl. d'Armes 2.
 — Henri, pendants, Pl. d'Armes 2.
 Chevallaz, Jenny, o/fab., G. Duf. 8.
 Chevalley, J.-L., représ., L.-Rob. 84.
 — Nita, prof. danse, Tilleuls 7.
 — Pre, empl., Léop. Rob. 84.
 Chevet, Berthe, o/balanciers, Place d'Armes 2.
 Chevrolet, Arm., commis, Paix 71.
 — Math., cadr., Paix 71.
 Chevrolet-Weibel, Marie, Vve, ménag., Paix 71.
 Chiffel, Elise, mén., Progrès 99a.
 Chochard, A., cad., J. Droz 31.
 — F., man., F.-Courv. 38a.
 — Lse, mén., F. Courvoisier 38a.
 Chodat, Albert, remont., Paix 71.
 Chodera, Otto, étal., Comm. 79.
 Choffat, Chs, boît., Industr. 19.
 — Chs, méc., Manège 17.
 — Emma, sertiss., Doubs 133.
 — Marie-Louise, journ., N.-Droz 57
 Chollet, Const., instit., Doubs 113.
 — Ls, cimenteur, Terreaux 2.
 — Marcel, comm. C.F.F. Comm. 93.
 Chopard, Adrienne, taill., Nord 171.
 — Alb., exp. compt., N.-Droz 126.
 — Angèle, mén., F.-Courv. 21.
 — Ariste, rem., D.-P. Bourq. 21.
 — Arthur, préposé aux faillites et poursuites, Paix 57.
 — Aurèle, achev., Comm. 95.
 — Bertha, Vve, mén., Nord 171.
 — César, rem., Fritz-Courv. 21.
 — Chs, desservant, Loge 8.
 — Ed. émaill., N. Droz 100.
 — Emile, rem., D.-P. Bourq. 1.
 — Ernest, boîtier, Doubs 153.
 — Fanny, Vve, mén., F. Courv. 8.
 — Fernand, achev., Progrès 119.
 — Fernand, ouv. cadr., Prog. 119.
 — Fern., grav., Serre 47.
 — Ges, boucher, Progrès 117.
 — Gges, grav., Puits 9.
 — Germaine, ouv. cadr., Prog. 119.
 — Hri, commis, Ld Robert 8.
 — Jean, fab. d'horl., Belle-vue 23.
 — Jules, remont., Manège 17.
 — Laure, rep. linge, N. Droz 100.
 — L.-Arn., md. pianos, J.-Br. 8.
 — Lina, prof., compt., N.-Dr. 126.
 — Louis, achev. échap., Nord 39.
 — Marc, commis, T.-dé-Ran 33.
 — Marie, pol. cuv., Char. 5.
 — Marie, taill., Char. 5.
 — Marie, taill. ling., Charr. 81.

- Chopard, Marthe, pierr., Nord 171.
 — Méline, N.-Droz 77.
 — Pl-Alb., comm. post., N.Dr. 159.
 — Paul-Ernest, boît., Doubs 153.
 — Paul, assur., Paix 7.
 — Pl-Ele, fab., horl., Nord 65.
 — Pauline, s. prof., L. Rob. 59.
 — René, man., Charr. 19a.
 — René, rem., Numa-Droz 59.
 — R., coutur., Ronde 9.
 — Ulysse, émail., Charrière 33.
- Chopard-Scheimbet, Lse Vve, mén.
 Numa Droz 29.
- Chopard-Steiner, Paul, commis
 poste, Numa Droz 159.
- Choux, Btte, horl., Al.-M. Piag. 67.
 — Elise, mén., H.-de-Ville 25.
 — Jeanne, journ., Al.-M. Piag. 67.
- Christen, A., com, T. All. 85.
 — André, ouv. échap., Nord 170.
 — Aug., sert. Winkelr. 75.
 — Ed., rem., Nord 29.
 — Edmée, commis, Aurore 3.
 — Ele, pos. glaces, Parc 87.
 — Ese Vve, mén., N.-Droz 123.
 — Fritz, rem., L.-Rob. 128.
 — Gottf., graveur, Parc 30.
 — Herm., boulanger, Collège 19.
 — Jeanne, commis, Succès 13a.
 — Julia, sertiss., N. Droz 123.
 — Léop., remont., Nma-Droz 130.
 — Lina, boul., Collège 19.
 — Ls, achev., Succès 13a.
 — Walther, commis, Collège 29.
 — Will., rem., Aurore 3.
 — Willy, boulang., Collège 19.
- Christille, Jos., ram., H.-de-Ville 43.
- Christinger, Martin, pr all., Paix 87.
- Chuard, Alb., emp. Abat., L.-R. 110.
 — Hri, vicaire, Doubs 47.
- Ciabari, Emm., primeurs,
 Hôtel-de-Ville 1a.
- Cibolla, Jean, musicien, Puits 12.
- Ciglia, Thomas, maçon, Parc 87.
- Cinéma Palace, Serre 31bis.
 — Pathé, Léop.-Robert 29.
- Cité Ouvrière et Belle Jardinière,
 Grands magasins réunis, conf.
 hommes, Léopold-Robert 58.
- Claude, Alfred, boît., Fleurs 7.
 — Ali, boît., Charr. 23.
 — Aurélien, man., H.-de-Ville 50b.
 — Ch., Vve, ménag., Winkelr. 75.
 — Edmée, régleuse, Sorbiers 27.
 — Emma, ménagère, N. Droz 19.
 — Eug., bracelets, Parc 107.
 — Georges, rem., Winkelr. 75.
 — Louis, man., Entrepôts 3.
 — Lucine, Vve, repasseuse,
 C. Grieurin 33.
 — Marc, boîtier, Doubs 77.
 — Marguerite, règ., Parc 107.
 — Marin, boît. Sorbiers 27.
 — Paul, bracelets, Progrès 9.
 — Roger, méc., Sorbiers 27.
 — Tell, commis, Winkelr. 75.
- Clavin, Adolphe, man., N.-D. 127.
 — Anatalie Vve, mén. N.-Droz 127.
 — Frida, aide-mén., N.-Droz 127.
- Clémence, Alb., fab. d'horl., Numa
 Droz 47.
 — Bert., inst. physiopl., N. Drz 47.
 — frères & Cie, fab. d'horlog.,
 Croix-Fédérale 2.
 — Fanny, mén., Croix Fédérale 2.
 — Gilberte, horl., Numa Droz 13.
 — Maurice, commis, Croix Féd. 2.
- Clémence-Beurre, Mme Vve, s.
 prof., Croix-Fédérale 2.
- Cléménçon-Scherer, Clémentine,
 Industrie 20.
- Clément, H., enc., L. Robert 50.
- Clemmer, Charles, com. C.F.F.,
 Envers 30.
- Clerc, Alb., café-brass., Est 22.
 — Albert, graveur, Charrière 18.
 — Alice, institut., Chapelle 9.
 — Amélie, Mme, mod., Ld-Rob. 51.
 — Berthe, Vve, mén., J.-Droz 60.
 — Chs, remont. Numa-Droz 43.
 — Hélène, commis, Chapelle 9.

- Clerc, Henri, boîtier, N. Droz 43.
 — Joël, manœuvre, N.-Droz 3.
 — Louis, avocat, Chapelle 9.
 — Louis-Rod., grav., Buiss. 11.
 — Numa, gratt., Charrière 41.
 — Paul, magas., Buissons 11.
 — Ul., pil. ém., atel. Crêtêts 164.
 mén., Commerce 101.
 — Violette, vendeuse, L. Rob. 25a.
- Clerc-Daloz, Ang., dem. magas.,
 Jaq.-Droz 60.
- Clinique Montbrillant, Mont. 1.
- Clivio, Armand, Parc 112.
 — Caroline, o./fab., Parc 89.
 — François, maçon, Parc 89.
 — Henri, entrepr., Parc 112.
 — Marie, dem. mag., Parc 89.
- Club d'esc., Sal. Oud., Jaqut-Dr 9.
- Cochat, Ch., gainier, Grenier 41i.
- Cogliati-Girard, Jne, cout., Charr. 12
- Cohn, Eug., techn. dent., Place
 Hôtel-de-Ville 5.
- Colell, Martha, mén., Progrès 15.
- Colier, Hélène, pol. de boît., Parc 83.
- Colin, Cécile, mén., N.-Droz 56.
 — Louise, enseignem. privé,
 Numa-Droz 56.
 — Reine, commis, Industrie 4.
- Collard, Jean, forgeron, Collège 19.
- Collaud, Louis-J., appté gendarm.,
 Parc 47.
- Collay, Jean, chiffons et métaux,
 Terreaux 15.
- Collège de l'Abeille, Paix 60.
 — catholique rom., Nord 57.
 — de la Charrière, Pestalozzi 4.
 — de la Citadelle, A.-M. Piag. 35.
 — des Crêtêts, Beau-Site 9-11.
 — Industriel, Numa Droz 46.
 — de l'Ouest, T. Allem. 113.
 — primaire, Numa Droz 28.
 — de la Promenade, Manège 9.
 — vieux, r. Collège 5.
- Colliot, Louis, rem., T. Alld 17.
 — Marg., sertiss., J.-Brandt 4.
- Colliot-Bourquin, peint. émaux
 Doubs 115.
- Collioud, O., phot., L.-Robert 58,
- Colomb, A., compt., p. d'Armes 1.
 — Alice, mén., Promenade 8.
 — Cécile, ménag., Promenade 8.
 — Ch., agriculteur, J. Brandt 99.
 — C., Vve, journ. Bel-Air 14.
 — Edouard, grav., T. Allem. 103.
 — Emile, ouv. pend., J.-Brandt 82.
 — Hri, émailleur, Doubs 9,
 — Lina inst., Promenade 8.
 — Ls, emb., Serre 11.
 — Marc, ouv. ébauc., Prévoy. 86.
 — Marie, finiss., N. Droz 137.
 — Marie, Vve, s. prof., Charr. 47.
 — Paul-E., pend., Jac.-Brandt 82.
 — Pl, rem., Prévoy. 86.
 — Paul, typogr., Nord 127.
- Colombini, Eug., typ., Bel-Air 55.
- Colombo, Pre, man., Industrie 23.
- Combine Watch Co. J. Droz 60.
- Comincioli, Ang., m. cord. Prom. 12
 — Ernest, méc., Promenade 12.
 — Joseph, min., H.-de-Ville 40.
 — Marcel, typogr., Promen. 12.
- Comini, Bandito, man., Terreaux 2.
 — Hri, maçon, Terreaux 2.
- Comment, Félix, boîtier, Paix 63.
- Commis. de taxation, Léop. R. 34.
- Commission des travaux publics,
 Marché 18.
- Comola, Marie, mén., Parc 77.
- Comoletti, Cat., pens., F.-Courv. 5.
- Cie Singer, mach. à coud. r. Neuve 8

- Cie du Tramway, Collège 43.
 Comptabilité Commun. Serre 23.
 Comptoir de la montre Zénith,
 Léop.-Robert 66.
 Comte, Fern., emb., N. Droz 66.
 — Berthe, poliss., Fr.-Courv. 29.
 — Charles, ouv. ress., q. Bulles 2.
 — Ida, ouv. assort., F.-Courv. 29.
 — Ign., boît., Serre 25.
 — Joseph, rem., Fleurs 7.
 — Julia, remont., Fleurs 7.
 — Julia, tailleuse, Fr.-Courv. 29.
 — Ls, ouv. secrets, Fr.-Courv. 29.
 — Paul, rem., Fritz-Courv. 29.
 — Rosine, mén., Grenier 5.
 Conrad, And, rem., J.-Brandt 82.
 — Arthur, remont., J.-Brandt 79.
 — Emma Mme, sertiss., J.-Br. 79.
 — Eug., pivot., Parc 132.
 — Juliette, régl., Parc 104.
 — Léon, horl., Sorbiers 25.
 — Louis, achev., Parc 104.
 — Lse, Vve, mén., Bann. 2.
 — Lucie, pivot., T.-Allem. 71.
 — Marie, mén., T.-Allem. 71.
 — P.-Alb., commis, Bann. 2.
 — Paul-Ate, ach. éch. Envers 35.
 Cons. des spir. mous, Serre 15.
 Constantin, Mce, aide-mag., Coll. 8.
 — Raym., boît., Paix 67.
 — & Cie, fab. b. or, N. Droz 174.
 Contesse, Fritz, achev., N.-Droz 130.
 — Louis, rem., Fr.-Courv. 8.
 — Robert, man., Charrière 49.
 Conti, Dav., maçon, D.-P. Bourq. 5.
 — Jean, m. serr., Puits 11.
 Contrôle fédéral des ouvrages
 d'or et d'argent, Serre 58.
 Conzelmann, Adolphe, remont.,
 XXII Cantons 39.
 — Gges, emp. fabr., Puits 23.
 — Jean, fab. étuis, Puits 23.
 — Paul, commis, Numa-Droz 20.
 — René, méc., Sorbiers 27.
 Coopérat. réunies : Bur. Serre 43.
 Numa Droz 2, Nord 7, Serre
 90, Progrès 88, David-Pierre
 Bourquin 1, Serre 43, Com-
 merce 81, Place d'Armes 1.
 Puits 12, Nord 163.
 — laiteries, Paix 70, Grenier 39,
 Moulins 7, Parc 1.
 — fruits et légumes, Paix 70,
 Commerce 96, D.-P.-Bourq. 7.
 — chaussures, Ronde 9 & Prog. 88.
 Coquard, Berthe, comm, T.-All. 111.
 — Hél., dlle mag., T.-Allem. 111.
 — Juliette, commis, T.-Allem. 111.
 — Louise, ménag., Numa-Droz 25.
 — Marie, mén., Tple-All. 111.
 Corali-Balestra, Jean, md prim.,
 Léop.-Robert 88a.
 Corbat, Jph, ouv. secr., Prom. 6.
 Corbellari, Fern., ptre, Cbe-Gr. 11.
 Corboz, Ele, empl. C.F.F., Puits 5.
 Cordey-Meylan, Vve, ling., Parc 21.
 Cordier, Achille, bûch., Charr. 5.
 — Hermann, tailleur, Charrière 5.
 — Jean, sertiss., T.-All. 101.
 Corfu, Fçois, méc., T. Allem. 73.
 Corlet, J.-Ed., ress., N. Dz 113.
 — Paul, Vve, mén., N. Droz 113.
 — Rose, décalqu., H.-de-Ville 19.
 Corlet-Perrenoud, Gabrielle, Vve,
 taill., H.-de-Ville 19.
 Cornioley, Francis, fab. d'horlog.
 Crêtets 32.

- Cornioley, Pl, f. radium, Doubs 147.
 Cornoviera, Pierre, voit., Puits 40.
 Cornu, Eug., méc., Nord 149.
 — Henri, dégross. Progrès 13a.
 — Henri, méc., Progrès 77.
 Cornu-Lambert, Ls fils, fabricant pend., Parc 108.
 Cornu-Monnier, Ls, fabr. pend. et ann., Serre 30.
 Cornu-Muller, Ami, fabt pend., Parc 31.
 Cornu-Rieckel, M., fab. pend., Parc 107bis.
 Cornu & Co., pend., ann. et cour., brac. ext. Parc 106.
 Corr. de l'Ass. bern. Léop. R. 3.
 Corsini, Louis, maçon, L. Rob. 19a.
 Corswant, Willy, past., Cure 9.
 Corthésy, Fritz, rem., Indust. 2.
 — Laure, sage-femme, N. Droz 43.
 — Marie, tailleuse, Industrie 2.
 Corthésy-Claude Ls, s. pr., N. D. 43
 Corti, Ermine, horl., Promen. 19.
 — Mme, mén., Général Dufour 8.
 Cosandier, Ed., grav., Parc 16.
 — Lina Vve, horl., Parc 16.
 — W., secr. F. O. M. H., Philippe-H.-Matthey 23.
 Cossa, J., gyps.-p., C. Grieur 29.
 Cossali, Attilio, horl., Ld-Rob. 43.
 Coste, Juliette, polis., J. Droz 13.
 Coste-Matthey, Ach., rem. Cure 5.
 Costet, Eug., grav., Fleurs 13.
 — Ed., Numa Droz 6.
 — Louis, fotogr., J. Droz 54.
 — Marcel, méc., Fleurs 13.
 Coting, Elie, maçon, Progrès 11a.
 Cottier, Athanase, curé, Dbs 47.
 Cotting, Jean, conc., Serre 97.
 — L. mar., Progrès 107a.
 Couchoud, Elisab., taill., Puits 1.
 Couleru, Chs, commis, Serre 43.
 — Eug., f. d'horl., Charr. 37, mén. Place d'Armes 3.
 — Jeanne, mén., Serre 43.
 — Louis, commis, Charrière 37.
 — Marie. s, prof., Serre 43.
 Coulet, Louis, Parc 46.
 — P., empl. C. F. F., Paix 79.
 Coulin, Charles, taill., Industr. 25.
 Coullery, Hri, ingén., N. Droz 56.
 Coulon, Ant., coutur., Paix 37.
 — Eva, inst., Paix 37.
 Courbey, Charles, commiss., Numa Droz 29.
 — Marg, mén., Progr. 18.
 Court, Emile, ach. échappement, N. Droz 159.
 Courvoisier, Alex., photogravure, Marché 1, mén., Progrès 57.
 — Alex., Vve, s. prof., Neuve 14.
 — Ali, remont., Neuve 3.
 — André, o./cadrans, N.-Droz 111.
 — Arm., rem., Valanvron 8.
 — Arm, fils, rem., Valanvron 8.
 — Bl. Vve, ébauch., N. Droz 111.
 — D.-Ls. fabr. horlog., Pont 12.
 — Ed., remonteur, Progrès 103a.
 — Emile, rem., Prévoyance 86.
 — Em., commis, Parc 110.
 — Ele, rem., Succès 15a.
 — Emma, mén., Léop.-Rob. 78.
 — Fanny, mén., L. Robert 78.
 — Fernand, o./cad., Av. Bille 10.
 — Flor, émaill., Charrière 19.
 — Fritz, cadran, Industrie 17.
 — Henri, décalq., Av. Bille 10.
 — Htte, prof. musiq., Parc 31bis.
 — Jules, cuvett., Numa-Droz 111.
 — Jules, commis, Est 16.

Brunschwyler & C^{ie}, Chambres de bains complètes

- Courvoisier, L., conc., Serre 65.
 — Léop., fondateur, Paix 63.
 — Louis, horlog., Pont 12.
 — Louis, rem., H.-de-Ville 56.
 — Lse, aig., F. Courv. 29b.
 — Louise, rentière, Promenade 7.
 — Madeleine, commis, Charr. 84.
 — Marguerite, ô./aig., Charr. 84.
 — Marg., modes, Pl. Neuve 8.
 — Olga, Vve, mén., Charr. 84.
 — Paul, impr., Serre 32.
 — Paul, voyag., Parc 31bis.
 — Rose, ménagère, Valanvron 8.
 Courvoisier, Tell, émail, Nord 64.
 — William, tech.-horl., Est 16.
 Courvoisier-Calame, L., nouveaut.,
 modes, Place Neuve 8.
 Courvoisier L. et Cie, f. horl.,
 Pont 12-14.
 Courvoisier-Junod, Vve, mén.,
 A.-M. Piaget 32.
 Courvoisier-Moritz, Mme,
 Ronde 29.
 Cousin, Th., cab. dent., Serre 18.
 Coutal, Gérald, étam., J.-Droz 50.
 Cramatte, Mme, horl., Ronde 9.
 Crausaz, Louis, dégr., Nord 67.
 Crêche, Manège 11.
 Crêche de l'Abeille, Progr. 131.
 Crêche de la cuis. pop., Char. 25.
 Crevoiserat, Jtte, pol. aciers, Rde 5.
 Crevoisier, Alf., boîtier, Tple
 Allemand 107.
 — Jeanne, taill., Puits 5.
 — Jules, boîtier, Cbe-Grieur, 31.
 — Lina, Vve, rep. linge, Chap. 12.
 — Marc, bijoutier, Serre 97.
 — Nelly, rep. linge, Chapelle 12.
 Criblez, Alb., man., N. Droz 111.
 Criblez-Schaller, Ariste, boulang.
 Numa Droz 22.
 Crisinel, And., comm., Serre 11 bis.
 — Elisa, Vve, robes et confect.,
 Numa Droz 91.
 — Emma, cout., Numa-Droz 91.
 — Jne, taill., N.-Droz 91.
 — Marthe, inst., Numa Droz 91.
 Cristal, S. A. verres m., Est 29.
 Crivelli, Jean, architecte, Paix 74.
 Croisier, Arth., aig., Buiss. 1.
 — Alfred, commis, Doubs 61.
 Cros, A., étalag. Numa-Droz 113.
 — Ant., tabacs, Dan. JeanR. 43.
 Crotanti, Cyr., plâtr., Chasseral 90.
 Crotet-Godon, Ang., mén., Ind. 16.
 Cruchaud, L. Vve, mén., Dbs 127.
 — Marcel, commis, Doubs 127.
 Cruchaud-Breguet, Léon, remont.,
 Nord 181.
 Cuanillon, Fréd. s. prof. Léop.-
 Robert 27.
 Cuche, Anna Vve, mén., Prog. 101.
 — Edmond, régleur, Nord 172.
 — Fern., commis post., Doubs 51.
 — Gges, pos. glaces, Boucher. 6.
 — Germ., ébauch., N. Droz 70.
 — Ida, horl., Numa D. 70.
 — Jeanne, régleuse, Nord 172.
 — Jules, acheveur, Nord 168.
 — Léa, commis, Nord 172.
 — Mina, ouv. glaces, Boucher, 6.
 — René, typo, Serre 71.
 Cuche-Barraud, Elise, mén., Parc 69.
 Cuche-Gasser, Adèle, Vve, mén.,
 Nord 172.
 Cuckermann, Leiba, horl., L.-R. 12.
 Cuenat, Alice, horl., Puits 27.
 — Asther, rem., Gibraltar 10.
 — Emile, repasseur, Progrès 107a.

Cuenat, Hri, ouv. éch., Prog. 107a.
 — Jean, remonteur, Nord 27.
 — Léon, Vve, taill., Doubs 139.
 — Louis, remont., Tourelles 27.
 — Mél., Vve, Blanch., N. Droz 127.
 — René, magasin., Progrès 107a.
 Cuendet, Arn., ouv. aig., H.-de-V. 31.
 — Hri, man., Jaquet-Droz 29.
 — Rosine, mén., H. de Ville 27.
 Cuenin, Arth., boît., Nord 52.
 — Eusèbe, man., Nma Droz 6.
 — Justin, concierge, Progr. 48.
 — Mar.-Céc., s. prof., Nord 59.
 — Philomène, Nord 59.
 Cuenot, Charles-Ls, commis-comp.,
 Serre 98.
 — Ern., pend. Serre 98.
 — Jeanne, empl., Paix 73.
 — Louisa, aig., Fr. Courvois. 40a.
 — Math., ébauches, Serre 98.
 Cugnet, Hri., commis post. Ravin 17
 — Mme, Vve, commis, Chapelle 4
 Cuisine populaire, Collège 11.
 Cuny, Cécile, pianiste. Parc 13.
 Cupillard Alb., piv. Nord 127.
 Curdy, Marius, agent de police,
 Pl. Hôtel-de-Ville 1.
 Cure cath. nat. Chapelle 5.
 — cath. romaine, Doubs 47.
 — Nationale, Cure 9.
 Curie, Ele., rem., Winkel. 77.
 — Evel., décalq., Doubs 111.
 — Juliette, éb., Paix 97.
 — Ruth, ébauch., Paix 97.
 Curringa, Salv., man., Gräng. 8.
 Curta, H. men., Chapelle 9.
 Curth, Camilla, ouv. fab., Grenier 26.
 Curtit, Arn., voyag., Tourelles 37.
 — Alb., ouv. émail., Tple-Allem 101.
 Curti, Jules, ingén., Nord 87.
 — Paul, rem. Prog. 69.
 — Paul fils, rem., Progrès 69.
 Cutta-Guenat, Ls, horl., Terr. 14.

D
 Dabère, M., journal. Charrière 37.
 Dabert, Elise, man., Industrie 24.
 Dænzer, L., méc., Granges 6.
 Daepf, Blanche, pol., Parc 91.
 — Carl, boîtier, Collège 37.
 — Chs, Vve, ménag. Coll. 37.
 — Dilia, polis., Collège 37.
 — Hélène, tail., Parc 91.
 — Jean Vve, ménag., Parc 91.
 — Jeanne, commis, Collège 37.
 — Juliette, taill., Collège 37.
 Daepfen, Gs, rem., P. Mars 10.
 — Jean, m. cordonn. 1er Mars 10.
 Dähler, Marcel, ouv. tram.,
 Terreaux 29.
 — Martha, o./fab., Pont 11.
 Daimler, Jean fils, boulanger,
 H.-de-Ville 17.
 — Marg., mén. H.-de-V. 17.
 Daimler-Maurer, Jean, boulanger
 épicier, Hôtel-de-Ville 17.
 Dalcher, Fréd., rem. Nord 172.
 Dällenbach, C.-E., sert., C. G. 37.
 Dällenbach, Ges, émail., Nord 175.
 Dallimonti, Alb., cordonnier, Ré-
 publique 5.
 Dallimonti, Umb., cord., Répub. 5.
 atelier Gren. 34.
 — Félicie, taill., République 5.
 Damioli-Favre, Rosa, mén., Parc 11.
 Danchaud, H., ent., Jaq.-Droz 37.
 Dängli, Fr., charg. post. D. Kern 9.
 Daniel, Alfr., poêl.-fum., Parc 60.
 Daniel, A., Mme, comes., Serre 61.
 Daniotti, Ricardo, blanchisseur,
 N. Droz 17.
 Dannecker, Albert, méc., Parc 16.
 Danner, Gges, mécan., Parc 30.
 Darbre, C., rem., Promenade 13.

- Darbre, Edgar fils, man., Parc 1.
 — Henri, man., Pl. H.-de-Ville 5.
 — Marg., ébauches, Moulins 3.
 — Vve, ménag., Numa-Droz 101.
- Dardenne, Paul-Gges, pos. cadr., Léop. Rob. 88.
- Dasen, Alb., bûcheron, Parc 25.
 — Elisa, Vve, mén., Chapelle 12.
 — Paul, commis, Chapelle 12.
- Datynier, Bern., remont. Numa Droz 96.
- Daucourt, Jules, grav., Puits 21.
 — Marcel, man., Terreaux 4.
- Dault, Léon, sertisseur, Paix 109.
- Daum, Adolp., rem., D.-P. Bourq. 5.
 — Anna Vve, mén., Charr. 57.
 — Barbara, Vve, mén., N. Droz 47.
 — Chs-Gust., emb., Puits 21.
 — Ges., rem. Fleurs 8.
 — Gustave, achev., Collège 19.
 — Hélène, règl. Charrière 57.
 — Hri., boît., Comm. 103.
 — Jeanne, inst. Numa Droz 47.
 — Léon, boîtier, Charrière 57.
 — Léon, rem. Fr. Courv. 29b.
 — Léonard, Vve, Ind. 8.
 — Marg., finiss., Puits 21.
 — Math. régl. Numa Droz 47.
 — Vve, mén., Numa Droz 47.
- Deagostini, Rosa, polis. cuv., Hôtel-de-Ville 7bis.
 — Serafino, maçon, Parc 85.
- Debely, Aline, Eplat-Jaunes 22.
 — Ang., mén., T. Allem. 89.
 — Arnold, horl., Parc 22.
 — Chs., rem. T. Allem. 89.
 — Edm., mén., Charrière 53.
 — Fçois-Arnold, rem. Gren. 41a.
 — Julia, mén., Fritz-Courv. 13.
- Debely, Juliette, commis, Epl.-J. 22.
 — Louise, commis, Fr.-Courv. 13.
 — Nelly, mén., Eplat-Jaunes 10.
 — René, rem., Eplat. Jaune 20.
- Debely-Pellaton, Jules, garde pol., Parc 102.
- Debely, J.-U. & Robert G., archit. Dl. JeanRichard 41.
- De Blaireville, Aug., garde-police, Rue Neuve 8.
- De Blaireville, Marie, concierge, r. Neuve 8.
- Debrot, Ali, méc., Jacob-Brandt 8.
 — André, fotogr., Progrès 143.
 — Armand, commis, N.-Droz 179.
 — Edm., institut., Envers 12.
 — Fréd., sculpt. bois, Av. Bille 10.
 — Gs., méc., Paix 1.
 — Henri, homm. peine, Fleurs 11.
 — Jâmes, fab. cuv. Envers 12.
 — Jeanne, pierriste, Envers 35.
 — Juliette, aig. Progrès 51.
 — Louise, mén., Dl-JeanRich. 14.
 — Pl., Vve, fab. d'horl. Parc 45.
 — Paul, s. prof., Serre 9.
- Debrot-Aubry, John, commis, Léopold-Robert 58.
- Décarro, Félix, graveur, Parc 37.
- Deck, Ott., libr.-papét., Parc 30.
- Décombart, Alice, lapid., Bal. 14.
 — Berthe, tailleuse, Puits 20.
 — Jeanne, mén., Balanc. 14.
 — Marthe, lapid., Balan. 14.
 — Vve, mén., Balan. 14.
- Decrevel, Edm., méc., Charr. 49.
 — L., méc., N.-Droz 1.
- Dédie, Arthur, vétér., Comm. 121.
- Dégaillier, chauff. C.F.F., D.-Jeanr. 39

- Defourneau, Eug., guill. Ronde 6.
 Degen, Chs., m. cordonn, Jaq.
 Droz 14a.
 — Emilie, mén., N.-Droz 71.
 de Goudron, Lse, ouv. fab., Parc 19.
 Degoumois, A., tailleuse, Rocher 21.
 — Ivan, commis, Di-JeanRich. 9.
 — J., fab. d'horl., C., Grieurin 25.
 — Jos., Vve, mde lég. Terreaux 2.
 — Julia, bracelets, Tête de R. 25.
 — Juliette, mén., Rocher 21.
 — Léa, doreuse, Doubs 157.
 — Louise, régl., Paix 21.
 — M., Vve, mén. Tête-de-Ran 25.
 — Numa, rem., Tête-de-Ran 25.
 — Roger, brasel., T. de Ran 25.
 — Sam., empl. C.F.F. Pl. H.-de-V. 5.
 Degoumois et Cie, fab. d'horlog.
 Régionaux 11.
 Degoumois-Bovet, coif., D. JR 9.
 Degrogori, Guido, gyps., Fleurs 14.
 Deillon, Ant., manœuv., Serre 10.
 De Kennen, Henri, empl. télégr.,
 Doubs 153.
 Delachaux, Alb., drog. 1er-M. 13.
 — Alice, régleuse, Doubs 15.
 — Arthur, facteur, Nord 7.
 — Bertha, régleuse, Nord 61.
 — Charles, émail., Nord 61.
 — Chs, magas., Pl. d'Armes 3.
 — Eug., sertisseur, Sorbiers 23.
 — Eug., techn. méc., Nord 67.
 — Fréd., fab. b. or, Nord 67.
 — Hri., guilloch. Ph.-Hri. Matt 17.
 — Jeanne, dem. magasin,
 Temple Allemand 95.
 — Laure Vve, mén., N. Droz 45.
 — Léon, m. grav. guill. Gén.
 Dufour 6.
 — Lucien, man., Collège 8a.
 — Marg. peint. émail. Numa
 Droz 45.
 — Marie, repass., Nord 7.
 Delachaux, Nelly, commis, Nord 7.
 — Pl, remont., Paix 89.
 — Suz., ouv. fabr., N. Droz 45.
 — Walter, bôitier, Sorbiers 23.
 Delachaux-Meylan, Vve Julia,
 modes, rue du Collège 5.
 Delapraz, Arm., typo, P.-H.-M. 31.
 — Bertha, pol. b. or, Nord 133.
 — Bluette, mén., Nord 133.
 — Emile, grav. Nord 133.
 Delaprès, Charles, desserv. Cercle
 Français, Ld Robert 90.
 Delaprès-Elzingre, J.-A. Vve, poliss.,
 finiss. b. or, Paix 109.
 De la Reussille, Charles, remont.
 Terreaux 18.
 — Chs., boît., Numa Droz 33.
 — Eva, taill., Doubs 1.
 — F.-L., m. de boîtes, Doubs 1.
 — Marcel, grav. s. acier, Doubs 1.
 Delavelle, Ele, coiff., Paix 81.
 Delay, Alb., ach., Progrès 103.
 — Carmen, nickeleuse, Paix 47.
 — Henri, ag. police, Coll. 9.
 Del Boca, Hri, Vve, mén., D.-J.-R. 37.
 — Jules, commis, Parc 90.
 — Vinc., taill. pierr. Parc 90.
 Delémont, Arth., commis, Dbs 13.
 — Marc, remont., Industrie 19.
 — Marg., finiss. boîtes, Parc 37.
 — Pl., term., N. Droz 114.
 Delémont-Jobin, Hri, rem. Nord 48
 Delétraz, Ang., cout., N.-Droz 4.
 — Chs, bij., Charrière 64bis.
 — Emma, mén., Numa-Droz 4.
 — James, commis, Nord 75.
 — William bijout., N.-Droz 4.
 Deleule, Car., rev., Puits 29.
 Delévaux, Arn., mag., Serre 47.
 — Louise, brodeuse, Serre 47.
 — Nest., f. horl., Parc 45.
 — Marcel, commis, N. Droz 128.
 Delfavero, Ls, man., H.-de-Ville 3.

- De Limoge, Ch.-A., fab. d'horl.
Parc 31.
- Delimoges, Emma, mén., Côte 16.
— Marg. sertiss. Côte 16.
- Della Casa, Jph, taill. prre, Dbs 145.
— T., mar., Doubs 145.
- Della-Torre, J., sculp., at. J.-Bdt 137
mén. Tple-Allemand 103.
- Dellenbach, Arn., boît., Progr. 49.
— Ch.-A., commis, Prog. 121.
— Emma, modes, Léop.-Rob. 21.
— Fern., ébauch., Numa Droz 130
— Gérard, man., T. de Ran 25.
— Henri, horl., Progrès 121.
— Louis, fabr. cadr., Doubs 1.
— Marcel, s. profes., Prog. 121.
— Walther, émaill., Charrière 42.
— Frédéric, boîtier, Progrès 20.
- Dellenbach-Droz, Emma, ménag.,
Léop.-Robert 21.
- Dellsperger, Jean, cond. C. F. F.,
Parc 85.
- Delpêche, Jules, guill., Ronde 26.
- Delvecchio, Franç., nég., Jaq.-Dr. 39.
— frères, pap. peints, Jaq. Droz 39
- Demagistri, Math., mén., Serre 32.
- Demaison, Lucie, journ., Ronde 37
- Demond, Rachel, horl., Doubs 127.
- Denariaz, André, posag. cadrans,
Industrie 16.
— Aug, mén., Industrie 16.
- Denni, Benj, rem., N. Droz 53.
— Lina, dem. mag. T. Allem. 81.
- Denicola, Carlo, méc., Serre 69.
- Deplante, Elise, emp. bur., Nord 57.
- De Pauli, Jacq. empl. gaz, Puits 15.
- Depauli-Zugg, Pierre, manoeuvre,
Collège 39.
- De Pietro, Phil., horl. bij. L.-R. 70
mén. Paix 43.
- Dépôt des papiers Serre 23.
— Sanitaire, Pl. H.-de-Ville 1.
- Derendinger, Ad., maître gaz,
Puits 17.
— Charles, journ., Industrie 26.
— Lina, modiste, Puits 17.
— Marie, o./éllip., »
— Martha, tailleuse, »
— Olga, sertisseuse »
- Derivaz, Lina, Vve, lait. Serre 98.
- Derobert, Léon., taill., L. Rob. 34.
- De Rocchi, P., m. cord., Parc 51a
- Desaules, Henri, boîtier,
H.-de-Ville 42.
— Mathilde, cout., Chapelle 12.
— Otto, rem. Progrès 75.
- Desarzans, Edm., man., Collège 6.
- Desbiolles, Xavier, sertiss., Serre 99.
- Desbiolles-Schmutz, Louise, sert.,
Serre 99.
- Desbœuf, Alb., Vve, hôtel,
L. Robert 23.
- Deschamps, Fanny, horlog., 1er
Mars 10.
— Hri, caviste, 1er Mars 10.
- Descœudres Fcis., Dr, méd-chir.,
cabin. consult. Serre 34,
domicile Montagne 1.
— Ges, pharmac. Numa Droz 89.
- Descombes, Alb., commiss.,
Moullins 20.
— Bertha, journ., A.-M.-Piag. 47.
— Caroline, o./éb., A.-M. Piag. 49.
— Charles, remont., Progrès 97.
— Emmanuel, méc. dentiste,
Progrès 49.
— Gust., décollet., Numa-Droz 113.

**Pour l'achat d'une Automobile, adressez-vous
à PATTHEY & Cie, Garage à Neuchâtel. Téléphone 16**

- Descombes, Hri, dém., J.-Droz 39.
 — Louisa, mén., Paix 74.
 — Maur., commis, Paix 3.
 — Octavie, régl., J.-Droz 28.
 — Virg., sertiss. Progrès 119.
- Dessauer, Jul., Vve, s. profess.
 Numa Droz 33.
- Dessaulles, Arnold, empl. C. F. F.,
 Parc 90.
 — Ele, soud. ass., Fr.-Courv. 46.
 — Georges, serrur., J.-Droz 52.
 — Henri, man., H.-de-Ville 42.
 — Jles., cantonn. Fr. Courv. 46.
 — Rose, mén., H.-de-Ville 17 a.
- Dessoulavy, Fréd., peintre décor.,
 Paix 51.
 — Ges, art. peint., Paix 51.
 — Pl, Vve, lain. et brod. N.-Droz 73.
 — Olivier, commis, N. Droz 73.
 — William, art. peint., Paix 51.
- Desteuque, Gilb., empl. Prog. 57.
- Desvenoges, Marie, taill., Collège 4.
- Desvoignes-Hofmann, Léon, rem.,
 Doubs 137.
- Detruches, Ida, empl. Nord 57.
- Dettwiler, Ad., agent de police,
 N.-Droz 21.
- Devaud, Céc., tricot. mach., Parc 7.
 — Gust., voyag., Parc 7.
- Devaux, Elisa, aig., N.-Droz 31.
 — Paul, décoll., Numa Droz 175.
- Devenoges, A., tapiss., Fleurs 7.
 — Alf, man., Charr. 15.
 — Edm., commis, N. Droz 126.
 — Herm., s. prof., N.-Droz 126.
 — Jeanne, Vve, journ., Industr. 6.
 — Louis, s. prof., Ep. Jaunes 3.
- Devenoges, Marie, cout., Collège 4.
 — Nadine, coutur., Collège 4.
 — Paul, ébauch., Balance 6a.
 — Rose, horlog., Industrie 6.
- Devins, Chs., magas. chaussures,
 Balance 5.
 — Georges, échap., Balance 5.
 — Marcel, o./cordon, Balance 5.
- Diacon, Alc., finiss., Doubs 113.
 — Alcide, homme de peine,
 Temple Allemand 109.
 — Arn., Vve, journ. Fr.-Courv. 58.
 — Arth., empl. post., Républ. 13.
 — Aug., rem. T. Allem. 105.
 — Blulette, taill., Industrie 8.
 — Eugène, man., Parc 6.
 — Georges, contr., Progrès 101a.
 — Ges, emboit. Indust. 10.
 — Vve, Jules, Industrie 10.
 — Littia Vve, mén., Numa Droz 119.
 — Louise, cout., Progrès 69.
 — Maur., empl., Commerce 103.
 — Pl, ach. d'échapp. N.-Droz 1.
 — Rob., pivot, Commerce 103.
 — Tell, menuisier, Nord 129.
 — Tell, emboit., N. Droz 121.
 — Will, rem., Tête de Ran 25.
- Dick, Alb., fondeur, Nord 172.
 — Henriette, ouv. éb., Nord 172.
 — Marthe, ouv. éb., Nord 172.
- Didisheim, André, f. horl., Parc 110.
 — Bern, fab. d'horlog., Nord 114.
 — Hri-Alb., fab. d'horl., Progr. 45.
 — Jean, fab. horlog., Progrès 45.
 — Jenny, s. prof., L. Robert 13.
 — Lucien, fab. d'horl., Serre 59.
 mén. Parc 48.

- Didisheim, Marc, fab. d'horl., Parc 9 bis.
 — René, fab. d'horl., L-Rob. 73.
 Didisheim-Goldschmidt fils & Cie, fab. d'horlog., Paix 101.
 Didisheim, Fils de H.-A., fabr. d'horlog., N.-Droz 166.
 Diekamp, Jos., rem., N. Droz 104.
 Diel, Paul, remont., Epargne 6.
 Dietrich, Adèle, Vve, clefs raq., Industrie 8.
 — Arnold, ébauch., Succès 5.
 — Christian, nickel., Promen. 17.
 — Juliette, cout., Fleurs 20.
 Dietz, Fritz, décalq. Tourelles 27.
 Digier, Alb., chauff. C.F.F. Ser 103.
 Dimier frères & Cie, fab. d'horl., Paix 111.
 Ding, Alc., menuis., Gibraltar 1.
 — Gges, joaill.-déc., Paix 89.
 Dini, A., prof. mus., Puits 4.
 Dintheer-Gusset, Contr., encadr., Balance 6.
 Direction des Finances, Serre 23.
 Direction de Police, Marché 18.
 Direction des travaux publics, Marché 18.
 Disteli, Hans, bouch, Grenier 21.
 Ditesheim, Achille, fab. d'horl., Parc 151.
 — Edm., fab. d'horl., Parc 116.
 — Georg., techn.-horlog. L. Rob. 76.
 — Isid., fab. d'horl., Parc 151.
 — L. A. I. & Frère, fab. d'horlog. « Movado », Parc 117-119.
 — Léop., horl., Parc 114.
 — Marcel, voyag., L. Rob. 76.
 — Roger, commer., Parc 110.
 Ditesheim-Lévy, J., fab. d'horlog., mén., Léop.-Rob. 76.
 Ditesheim-Metzger, Aaron Vve, s. profess., Parc 28.
 Ditesheim-Nordmann, Marie-Anne, s. prof., Parc 112.
 Ditisheim, Bert., rent., L-Rob. 59.
 — Chs, commis, Ld-Robert 59.
 — Albert-Ern., f. d'horl., T.-All. 117.
 — Georges, fab. d'horl., Paix 11.
 — Hri, fab. horlog., Parc 4.
 — Herm., fab. d'horl. T. Allem. 117.
 — Jules, f. d'horl., mén. Paix 11.
 — Paul S. A., fab. d'horl., Parc 25.
 — Paul, fab. d'horl., mén. Parc 27.
 — Sara, s. prof., Paix 9.
 — Théod., fab. d'horl., Parc 24.
 Ditisheim & Cie, fabr. d'horlog., Paix 135.
 Dœbeli, Hans, compt. r. du Locle 20.
 Dœpp, Jean, coiff. H.-de-Ville 5.
 Dœtsch, Chs, secrets, Puits 8.
 Dolder, Antoine, taill., Pont 21.
 Doleyres, Albert, méc., N.-Dr. 68.
 — Jules, méc., Comm. 93.
 — Lse, cadr., Moulins 22.
 — Lse, mén., Moulins 22.
 Dombald, Dés., Vve. mén., Coll. 22.
 — Désiré, cordon., Collège 22.
 — Olga, commis, Loge 5.
 Domman, Joseph, boucher, Bal. 6a.
 Domon, Jules, grav., Collège 10.
 Donati, Paul, émaill., A.-M. P. 69.
 Donatti, Céc., horl., A.-M.-Pgt 49.
 Donier-Studler, G., litho., Gren. 32.
 Donzé Alex., doreur, Industrie 24.
 — Alice, sert., P.-H.-Matt. 15.
 — Amélie, mén., Terreaux 14.
 — Arth., mécan., Serre 7.
 — Arth., mén., Industrie 10.
 — Célien, ébauches, H.-de-V. 67.

- Donzé, Céline, Vve, mén., Progr. 6.
 — Chs, remont., Crétêts 102.
 — Ele, remont., Progrès 6.
 — Emile, menuisier, Industrie 25.
 — Frères, comb., Terr. 14.
 — G., grav., Ravin 3.
 — Imier, vendeur, Collège 12.
 — Jeanne, aiguilles, Serre 7.
 — Jeanne, poliss. boît., Terreaux 14
 — Jean-Paul, comm., J.-Brandt 4.
 — Jules, rem., A.-M. Piaget 7.
 — Léon, march. bois, Industr. 25.
 — Ls, man., Industrie 21.
 — Marc, horl., Ld Robert 4.
 — Marc, remont., Nma Droz 130.
 — Marc, md bois, Fleurs 22.
 — Marc, rem., 1er-Mars 17.
 — Marie, Vve, mén., 1er-Mars 17.
 — Numa, boîtier, Paix 41.
 — Numa, rem., Fr.-Courv. 36.
 — Paul, ressorts, Temp.-Allem. 5.
 — Pl-César, rem., 1er-Mars 17.
 — Virg., soud. ass., F.-Courv. 36.
 Donzé-Jobin, G., rem., N.-Droz 6.
 Dorchtet, Raphaël, pharm., Dbs 75.
 Dorenbirer, Ch., vétér., Ronde 21a.
 — Frida, couturière, Grenier 2.
 — Georges, maréch.; Ronde 21a.
 — Gges, fils, maréch., Ronde 21a.
 — Willy, boucher, Ronde 21a.
 Dornier, Louis, rem., Charr. 41.
 Dothaux, Arnold, jard., Emancip. 2a
 Douchet, François, nick., Coll. 37.
 — Louise, nick., Collège 37.
 — Madel., nick., Collège 37.
 Douillot, Gaston, méc.-dentiste,
 Stand 10.
 — Madeleine, s. prof., P. Nve 10
 — Marguerite, ling., D. J.Rich. 11.
 Douillot-Imer, Gust., Vve, m. conf.
 pât., Place Neuve 10.
 Douillot-Meyer, Louise, ménag.,
 Nord 155.
 Doutrebande, Marguerite, mén.,
 Buissons 9.
 — May, sans prof., Buissons 9.
 Doyon, Alc., contrôl. C. F. F.,
 J. Brandt 84.
 Drechsel, Fritz, ferblant., Nord 67.
 Dreier, Aug., secrets, Grenier 43a.
 Dressel Emile, remont., Ph.-H.-
 Matth. 27.
 Dressler, Ad., commis, Grenier 41e.
 Dreyer, Adoph., fact., Parc 88.
 — Chs, commis, Pont 16.
 — Charles, fond., Progrès 68.
 — Christ., bouch., Progrès 2a.
 — Edmée-Louise, dem. mag.,
 Progrès 63.
 — Samuel, dégr., Granges 12.
 Dreyfuss, Alice, Vve, mén., Numa
 Droz 2a.
 — Arm., horl., Numa-Droz 2a.
 — Arm., nég., Parc 114.
 — Arm., négoc., « Old England »,
 Léopold-Robert 46.
 — Arm., tissus-nouv., L.-Rob. 32.
 — Edmond, fabric. d'horlog.,
 Nord 118.
 — Ele, horl., N.-Droz 66bis.
 — Gaston, mécan. N. Droz 2a.
 — Henri, fabricant d'horlogerie,
 ménage, Montbrillant 9.
 — Jeanne, p. de glaces, L. Rob. 49.
 — Laz., s. prof., D. JeanRich. 39.
 — Lise, s. prof., L. Robert 80.
 — Mce, fab. d'horl., L. Rob. 73.
 — Moïse, fab. d'horl., L. Rob. 24.
 — M. P. et Co., horl., Ld-Rob. 73a.

- Dreyfuss, René, commis, L. Rob. 24.
 — Rosalie, mén., D.-J.-Rich. 39.
 — Vve Sel., f. d'horl., Ld-Rob. 80.
 Droël, Marg., éb., N. Droz 122.
 Droguerie Générale, S. A.,
 1er Mars 4.
 Droz, Abel, compt., J. Brandt 82.
 — Adolphe, s. prof., T.-d.-R. 72a.
 — Adr., gyps., Paix 75.
 — Agathe, commis, Sorbiers 17.
 — Agathe, mén., P.-H.-Matthey 17.
 — Alb., boît., Nord 159.
 — Albert, boul., Eplat. Jaune 19.
 — Alb., s. profess., Parc 72.
 — Alb., brossier, Collège 8 a.
 — Alcide, portier, Ch.-de-fer 5.
 — Alfred, coiffeur, N. Droz 91.
 — Alf., horl., Doubs 77.
 — Alf., relieur, Parc 91.
 — Alf., rem., Léop.-Robert 18a.
 — Ali, remont., Bassets 2.
 — Ali, man., Hôtel-de-Ville 61.
 — Alice, mén., Charrière 33.
 — Alice, sertiss., Nord 168.
 — Amélie, pol. b., Pont 11.
 — Ang., commis, Jaq.-Droz 39.
 — Arm., ressorts, Ronde 19.
 — Arm., Vve, mén., F.-Courv. 24.
 — Arn., empl., Industrie 21.
 — Arth., achev., T. Allem. 75.
 — Arthur, emb., r. France 2.
 — Augusta, conc., Industrie 24.
 — Aug., émaill., Doubs 131.
 — A., empl. gaz, Ph.-H. Matt. 13.
 — Bertha, débris., Av.-Bille 12.
 — Bertha, Vve, mén., N.-Dz 104.
 — Berthe, instit., Jaquet-Droz 39.
 — Berthe, poliss. boît., Paix 97.
 — Blanche, polis., N. Droz 104.
 — Cécile, broder., Jaq.-Droz 39.
 — Cécile, Vve, mén., Fr.-Courv. 24.
 Droz, Charles, remont., Nord 45.
 — Chs, fournitur., Est 10.
 — Chs, ouv. ébauches, Parc 104.
 — Charles, secrets, Grenier 45.
 — Elise, poliss. b., Puits 8.
 — Emile, achev., Pl. d'Armes 1bis.
 — Emile, grav., Temp.-Allem. 75.
 — Emma, mén., H.-de-Ville 23.
 — Emma, régl., N.-Droz 86.
 — Emma, tricot., Fr.-Courv. 12.
 — Ernest, emboît., Progrès 13a.
 — Ern., grav. lett., Serre 43.
 — Eug., rem., Nord 129.
 — Fanny, aig., Est 10.
 — Fanny, aide, Paix 60.
 — Fanny, mén., Epl.-Jnes 4.
 — Ferd., rem., Pont 11.
 — Fern., régl., Succès 11a.
 — Fern., rem., Di-JeanRich. 28.
 — Fernande, aig., Av. Bille 12.
 — Fritz, rem., N.-Droz 122.
 — Fritz, Jaquet-Droz 12.
 — Fritz, représent., J.-Droz 39.
 — F.-Arn., achat et vente Jaquet-Droz 39.
 — Gast, verr. mont., T.-All. 105.
 — Ges, émaill., Nord 161.
 — Georges, facteur, Moulins 7.
 — Ges, man., H.-de-Ville 49.
 — Gges, tourn., A.-M.-Piaget 17.
 — Gges, vendeur, A.-M.-Pgt 79.
 — Germ., commis, Jaq.-Droz 39.
 — Germaine, ouv. aig., Ronde 19.
 — Gust., rem., Gibraltar 13.
 — Hélène, aiguilles, Serre 34.
 — Henri, commis C.F.F., Ser. 54.
 — Hri, commis, Doubs 127.
 — Hri, s. profess., Nord 168.
 — Irène, cout., J. Droz 39.
 — Jâmes, boît., Epl.-Jnes 4.
 — Jâmes-U., boît., Paix 97.

- Droz, Jean, fonc. post., V.-Patr. 141.
 — Jeanne, ouv. aigu., Nord 133.
 — Josué, fournit., Ld-Rob. 28b.
 — Julia, journ., Parc 104.
 — Julia, ouv. aigu., Progr. 111.
 — Jules, cadrans, Tuilerie 32.
 — Jules, domest., Puits 29.
 — Jules, emb., Doubs 127.
 — Jules, man., Parc 72.
 — Jules, pivot., Comm. 91.
 — Jules, ressorts, Léop.-Robert 6.
 — Jules Vve, horl., Pas. Gib. 2a.
 — Laure, conc., Paix 60.
 — Laure, régleuse, N.-Droz 86.
 — Léon, compt., Al.-M. Piag. 67.
 — Léon, commis, A.-M.-Piaget 67.
 — Léon, graveur, C.-Grieur. 31.
 — Léonie, Vve, journal., Paix 75.
 — Léop., encadr., N.-Droz 108.
 — Louis, admin. banq., L.-Rob. 48.
 — Louis, rem., Winkelried 89.
 — Louis, secr., Progrès 111.
 — Louisa, instit., Epl.-Jnes 4.
 — Louise, Jaquet-Droz 12.
 — Lse, ménag., Est 10.
 — Lucie, roues, Est 10.
 — Lucie, sertiss., D.-JeanRich. 28.
 — Lucien, nég. vins, J. Brandt 1.
 — Marc, boittier, Eplat.-Jnes 4.
 — Marc, commis, N.-Droz 33.
 — Marc-Albin, boit., Chemin de
 Pouillerel 4.
 — Marcel, cord., Manège 17.
 — Marcel, man., Charrière 68.
 — Marg., aigu., Ronde 19.
 — Marg., taill., Serre 43.
 — Maria, mén., Progrès 103.
 — Marie, Vve, mén., Industr. 6.
 — Marie, s. prof., Envers 32.
 — Marie, Vve, mén., Jac.-Brandt 82.
 — Mariette, commis, Serre 43.
 Droz, Marth., mén., D.-J.Rich. 28.
 — Nelly, modiste, L.-Rob. 88a.
 — Paul, emb., Doubs 125.
 — Paul, grav., H.-de-Ville 6.
 — Paul, horl., Léop.-Robert 88a.
 — Paul, horl. Nord 41.
 — Paul, remont., Côte 16.
 — Paul, rem., Succès 11a.
 — Paul, boul., Charrière 13.
 — Pauline, mén., H.-de-Ville 61.
 — Prre, emp. gaz, F.-Courv. 96.
 — Polybe, man., Ravin 9.
 — Rob., commis, Beau-Site 1.
 — René, facteur, N. Droz 58.
 — Rose, aiguilles, Serre 34.
 — Rose, ébauches, Parc 104.
 — Sophie, poliss., Progrès 103.
 — Sophie, J.-Droz 39.
 — Tell, commis, Puits 5.
 — Victor, évangél., Grenier 22.
 — Vve, mén., Dl.-Jeanrich. 28.
 — Will., horl. Serre 45.
 — William, mag., Industrie 4.
 — William, commis, N. Droz 181.
 Droz, L. & Fils, vins, J.-Brandt 1.
 Droz-Balmer, Paul-Ami, magas.,
 Léopold-Robert 114.
 Droz-Beck, Fritz, boît., Sorb. 17.
 Droz-Calame, Fer., épïc., Charr. 29.
 Droz-Châtelain, Marie, sertiss.,
 Numa Droz 159.
 Droz-dit-Busset, Constance, ling.,
 Fritz-Courvoisier 60.
 Droz-Dubois, Tell, rem., Parc 104.
 Droz-Durig, Chs, rem., Nord 45.
 Droz-Farinoli, P., boît., Charr. 64bis
 Droz-Favre, Alb., rem. et pos. rad.
 Numa Droz 125.
 Droz-Gentil, Pl, fact., Puits 9.
 Droz-Huguenot, Juliette, pos. glace
 Doubs 159.
 — Oscar, emb., Doubs 159.

- Droz-Jaccard, Ges, empl. C. F. F. Nord 157.
 Droz-Montandon, Ed., fournitures, Léop. Robert 25a.
 Droz-Montandon, W., emball., Indust. 4.
 Droz-Pauli, Ele, encaiss., Parc 77.
 Droz-Rey, Pl. Vve, pol. et fin. b. o., Progrès 117.
 Droz-Robert. César, Envers 32.
 — Paul, grav., H.-de-Ville 6.
 Dubach, Arn., épïc., Bulles 2.
 — Emilie, adouc., T. Allem. 83.
 — Fernand, man., Bois 10.
 Dubat, Ch.-Aug., pierres, Charr. 13
 Dubey, Ls, gde police, N. Dz 58.
 Dubied, Arn., rem., Charrière 31.
 — Chs, boîtier, Fleurs 32.
 — Emile, men., N. Droz 115.
 Dubied-Jutzi, Elise, Vve, ménag., Nord 161.
 Dubler, Jacob, man., Progrès 95.
 — Jules, man., F. Courvois. 58b.
 Dubochet, Ed., pr. banq., Pônt 16.
 Dubois, Adèle, instit., Parc 22.
 — Adrien, commis, J.-Brandt 6.
 — Alb., assort., Paix 95.
 — Albert, emb., H.-de-Ville 56.
 — Albert, rhab., Fr.-Courv. 29a.
 — Alb.-Pl, emboît., Parc 67.
 — Alcide, représ., N.-Droz 41.
 — Alcindor, ébauc., 12 Sept. 12.
 — Alex., épïc., Ph.-H. Matt 15.
 — Alex., cadr. métal, Puits 14.
 — Alex, fab. d'horl., Grenier 41g.
 — Alfred, pivot., Progrès 111a.
 — Alex, man., Di-J. Richard 17.
 — Alfred, rem., Fr.-Courv. 46.
 — Ali, emb., T. Allem. 97.
 — Alice, ress., Al.-M.-Piag. 45.
 — Alice, télégraph., Buissons 21.
 Dubois, Aline, journal., Rocher 2.
 — Ami, émail., A.-M. Piag. 45.
 — Amicie, fin. b., Progrès 113.
 — Ang., empl., Ronde 22.
 — Ang., taill., Promenade 12a.
 — Arn., man., Charrière 85.
 — Arm., man., Terreaux 12.
 — Arth., boîtier, Paix 71.
 — Arth., cartonn., F. Courv. 20.
 — A., rem., H.-de-Ville 56.
 — Bertha, pension, L.-Rob. 32.
 — Berthe, finis. boîtes, Prog. 49.
 — Berthe, taill., N. Droz 23.
 — Blanche, mén., Grenier 41g.
 — Bche-Jtte, commis, L.-Rob. 8.
 — Bluette, taill., Promenade 8.
 — Chs, boîtier, Foulets 4.
 — Ch., ramoneur, Puits 18.
 — Charles, horl., F. Courv. 4.
 — Ch., manoeuvre, Doubs 29.
 — Chs, méc., Parc 67.
 — Chs, méc., Parc 11.
 — Chs, horlogerie, Crétêts 71.
 — Chs, fab. Labor, méc., S.-Mair. 1.
 — Chs, remont., Tple-All. 105
 — Chs & fils, horl., Crétêts 71.
 — Chs-Oscar, gérant, L. Rob. 35.
 — Clém., ménag., Nord 165.
 — Edmée, régl., N.-Droz 88.
 — Edm., boît., Parc 71.
 — Edm., sertiss., Jaquet-Droz 52.
 — Ed., boît., Signal 10.
 — Edouard, rem., 1er-Août 3.
 — Edouard, typo, Progrès 5.
 — Elise, régl., Parc 22.
 — Ele, achev. Parc 22.
 — Ele, café, Charrière 4.
 — Emile, commis, Crétêts 77.
 — Emile, fab. d'horl., D. Jrich. 27.
 — Ele, horl., Charrière 8.
 — Ele, remont., Charrière 27.

PATTHEY & Cie, Neuchâtel

Garage Téléphone 16

Garage et automobiles

- Dubois, Emilie, Vve, repass. lingé,
Hôtel-de-Ville 17.
- Emma, Vve, mén., N.-Droz 59.
- Emma, mén., Paix 5.
- Ern., rem., Industrie 5.
- Ern., fab. d'horl., Doubs 1.
- Eug., chef bur., Nord 50.
- Eug., typogr., Nord 48.
- Fanny, mén., Parc 22.
- Fanny, Beau-Site 1.
- Ferd., guill., T.-Allem. 3.
- Franç., émail., Parc 82.
- Fritz, achev., Promenade 12a.
- Fritz, échapp., Promenade 12a.
- Fritz, horl., F. Courvoisier 21.
- Fritz, ressorts, S.-Mairet 3.
- Gabr., journ., Numa Droz 17.
- Gaston, rem., Bassets 2.
- Gges, cadrans, Indust. 2.
- Georges, rem., Rue Neuve 6.
- Ges, remont., Progrès 19.
- Germ., ouv. fab., Progrès 15.
- Gertrude, téléph., S.-Mairet 2.
- Guill., rhab., Ph.-H. Matt. 15.
- Hél., horl., Paix 95.
- Hri-Ls, agricult., Recorne 35.
- Henri, boîtier, Nord 174.
- Henri, compt., Ld-Robert 32.
- Hri, ouv. brac., Fleurs 2.
- Hri, remont., T.-Allem. 15.
- Hri., sertiss., Ronde 26.
- Herm., ferbl. Gibralt. 15.
- Hortense, mén., N. Droz 91.
- Irma, cout. Doubs 119.
- Yvonne, commis, Grenier 41g.
- Jacq.-Hri, Vve, Ch.-de-Fer 5.
- Jané, mén., N.-Droz 7.
- Jean, emb., Dr Kern 9.
- Jeanne, aig., N.-Droz 59.
- Jeanne, poliss., Nord 50.
- Jeanne-Fanny, s. prof., L.-Rob. 35.
- Dubois, Jâmes, achev. Nord 155.
- Jâmes, techn.-dent., L.-Rob. 56,
(mén.) Numa-Droz 11.
- John, caiss. serv. ind., Conc. 5.
- John, achev., Nma Droz 123.
- Jules, échapp., Crétêts 100.
- Jules, rem., Industrie 2.
- Js-Aug., horl., Moulins 10.
- Jules-Henri, épicer., N. Dr 88.
- Juliette, assort., A.-M. Piag. 45.
- Julien, achev. échap., Nord 165.
- Julien, prof. gym., Jura 4.
- Just., rhab. horl., N.-Droz 41.
- Just., s. prof., Serre 5.
- Laure, Vve, ouv. éb., Paix 83.
- Laure, Vve, peintre cad.,
Tertre 3.
- Léon, boît., Charrière 12.
- Léon, essay.-juré, Puits 1.
- Léon, ress., Soph.-Mairet 2.
- Lina, Vve, Numa-Droz 53.
- Lisa, journ., H.-de-Ville 9.
- Ls, emb., Numa-Droz 5.
- Ls., remont. Buissons 21.
- Ls, Vve, mén., Doubs 119.
- Louis, grav., Serre 105.
- Louis, magasin., J.-Droz 52.
- Louis, empl. com., Fr.-Courv. 11.
- Louis, ouv. ress., Crêt 12.
- Louise, taill., N. Droz 23.
- Lucien, aide, Ronde 21.
- Luc., remont., Est 20.
- Marcel, bûcheron, Progr. 13a.
- Marcel, boîtier, Progrès 49.
- Marcel, commis, Progrès 68.
- Marcel, ébauch., N.-Droz 59.
- Marg., assort., N.-Droz 25.
- Marg., régleuse, Gren. 41g.
- Marie, mén., C. de Fer 5.
- Maria, négoc., Paix 5.
- Marie Vve, mén., F.-Courv. 8.

- Dubois Marie, s. prof., N.-Droz 17.
 — Marthe, coutur., Moulins 10.
 — Marthe, polis., N. Droz 23.
 — Marthe, régl., A.-M.-Piaget 45.
 — Maurice, technic., Nord 75.
 — Maurice, commis, Doubs 151.
 — Maurice, commis, T. Allem. 97.
 — Mélanie, s. prof., Moulins 10.
 — Mlles, taill., T.-Allem. 99.
 — Nelly, commis, A.-M. Piag. 45.
 — Nelly, commis, N.-Droz 88.
 — Oscar, élect. Progr. 5.
 — Paul, boît. Progr. 49.
 — Paul, employé, Serre 5.
 — Paul, grav., Chap. 12.
 — Paul, méc. élect. Doubs 61.
 — Paul, meunier, r. du Locle 22.
 — Paul, pivot., Doubs 131.
 — Paul, mécan., Parc 67.
 — Pierre, achev., Nord 155.
 — René, bijout., N.-Droz 41.
 — René, maréch., Terreaux 23.
 — René, rem., Dr Kern 7.
 — Rénold, aig., Grenier 33.
 — Rob., fab. d'horl. DI Jean-Richard 17.
 — Rose, commis, Pestalozzi 4.
 — Rose, pr. de piano, Crêtêts 71.
 — Samuel, commis, Rocher 3.
 — Sœurs, mercer. Paix 5.
 — Soph., débr. Parc 81.
 — Sophie, ébauch., Moulins 10.
 — Sophie, rentière, Côte 18.
 — Sully, échapp., Tête de Ran 76d.
 — Suzanne, st. dact., F. Courv. 2.
 — Tell, émaill., Parc 74.
 — Tell-Arist., rem. Combet. 17.
 — Violette, régl. Doubs 77.
 — Vital, ouv. ress., H.-de-Ville 17.
 — Walther, emboît., Paix 17.
 — Werner, régl., Parc 27.
 Dubois-Beck, Chs, remonteur, Grenier 41g.
 Dubois-Borel, M.-A., régl., Bann. 2.
 Dubois-Calame, G.-L., nég. fers, Fr. Courv. 2.
 Dubois, L. et Co., blanc., L.-Rob. 40.
 Dubois-Delaprès, Veuve, A.-M.-Piaget 45.
 Dubois-Dubois, J., comm., Nord 41.
 Dubois-Gauthier, Ar., garn. d'anc. Temple-Allemand 81.
 Dubois-Huguénin, Paul-E., rem., Numa-Droz 23.
 Dubois-Jequier, mén., Serre 34.
 Dubois-Pellaton, Vve, Serre 9.
 Dubois-Jacot, Albert, démont., Al.-M. Piaget 53.
 Dubois-Joly, Sam., régleur, A.-M. Piaget 51.
 Dubois-Lemrich, Ges., juge de paix, Doubs 1.
 Dubois-Marchand, E., déc., Dbs 77.
 Dubois-Monnin, Jules, avocat, Fr.-Courvoisier 2.
 Dubois-Muller, Paul, café-brass., Numa Droz 1.
 Dubois-Peseux & Cie, fab. d'horl. Paix 29.
 Dubois-Peseux, Ed., fab. d'horl. Paix 29.
 Dubois-Sandoz, Ul., Côte 12.
 Dubois-Schumacher, Vital, guill., Paix 127.
 Dubois-Sengstag, Vve, ém. N.-D. 14.
 Dubois-Wirz, Chs., commis post., Doubs 119.
 Duby-Mojon, Robert, voyageur, Al.-M. Piaget 19.
 Duchêne, Jn fils, joaill. Dbs 159.
 — Jean, décor., Doubs 152.
 — Jean, Vve, s. prof., Doubs 159.
 Ducommun, Ad., grav., Nord 133.
 — Adr., concierg., P. H.-de-V. 5.

PATTHEY & Cie, Neuchâtel

Téléphone 16 Garage,

Ambulance-Automobile

- Ducommun, Alc., empl. Parc 80.
 — Alf., démont, Fleurs 16.
 — Alf., faïences, Léop.-Rob. 4.
 — Alice, commis, Nord 161.
 — Alice, mén., Industrie 7.
 — Alvina, mén., Industrie 5.
 — André, pend., Nord 161.
 — Anna, mén., Tourelles 45.
 — Antoinette, Terreaux 1.
 — Antonin, soud. assort., Sorb. 13.
 — Arn., représ., Léop.-Rob. 130.
 — Berth., sertiss. Grenier 41f.
 — Bertha-Anna Vve, s. prof., Tourelles 45.
 — Blanche, commis, Est 16.
 — Bche, commis, 1er-Mars 15bis.
 — Blanche, mén., T.-de-Ran 25.
 — Camille, secrets, Fleurs 32.
 — Cam., secr., Retraite 6.
 — Car., mén., T. Allem. 49.
 — Céc., finiss. b., Doubs 103.
 — Chs., Aimé, fab. boit. or. Léop.-Rob. 70.
 — Chs, cantonn., Ronde 37.
 — Chs, échapp., N. Droz 131.
 — Chs, grav., Rocher 2.
 — Chs., ress., Sorb. 13.
 — Chs, chef sertiss., L.-Rob. 46.
 — Clara, dem. mag., Républiq. 3.
 — Const., remont. Pestalozzi 2.
 — Constant, négoc., Sorbiers 13.
 — Ed., empl. gaz, Progrès 18.
 — Ed., manœuv., Ronde 20.
 — Edwige, finiss., Est 16.
 — Elisa Vve, mén., Parc 46.
 — Elisa, Paix 37.
 — Emile, cafetier, H.-de-Ville 67.
 — Emilie, commis, D. P. Bourq. 9.
 — Ena, ouv. ébauches, Paix 37.
 — Fanny, commis, N. Droz 20.
- Ducommun, Félix, ess. juré, Paix 47 et 47a.
 — Fritz, ouv. ébauch., Comb. 17.
 — Fritz, fab. horl., Terreaux 4a.
 — Fritz, mécan., Marché 3.
 — Fritz, man., Chapelle 17.
 — Fr., techn., Commerce 79.
 — Fr. Vve, horl., Jardinets 7.
 — Gast, man., Arbres 35.
 — Ges, fab. boîtes, Bois-Gentil 9.
 — Ges, pivot., J.-Droz 8.
 — Georg., secrets, Serre 105.
 — Ges, soud. ass., Epargne 12.
 — Gges, fab. d'horl., T. Allem. 31.
 — G., & C., fab. b. or. Al.-M.-P. 54
 — Gustave, méc., Nord 133.
 — Hélène, dor., N. Droz 131.
 — Hélène, inst., C. Grieurin 5.
 — Hena, ébauches, Paix 41.
 — Henri, remont., Nord 155.
 — Hri, Vve, mén., L.-Rob. 46.
 — Henri, boîtier, Est 18.
 — Henri, Vve, mén., Pl. Neuve 6.
 — Henri, découp., Progrès 19.
 — Herc., Vve, Ph.-H. Matt. 13.
 — Jacq., fournir., Serre 3.
 — Jâmes-H., rep., F.-Courv. 29a.
 — James, Vve, mén., N.-Droz 20.
 — Jâmes, Vve, mén. Paix 3.
 — Jean, ressorts, Progrès 5.
 — Jeanne, mén., Tourelles, 45.
 — Jules, Numa-Droz 67.
 — Jules, remont., Nord 11.
 — Jul.-Ernest, pos. glac., Nord 11.
 — Jul., rem., 12 Septembre 12.
 — Jules, rem. Doubs 145.
 — Julie, ménag., L. Robert 46.
 — Julien, fab. d'horl., Crétêts 69.
 — Léon, fact., Parc 80.
 — Léon, horl. pos. cad., Fleurs 8

- Ducommun, Léonie. modiste, Est 18.
- Louis, dessin., Emancip. 47.
- Louis, repass., Bassets 64.
- Louis, voyag., Paix 1.
- Ls-Alb., café, Al.-M. Piaget 1.
- Lucie, commis, Doubs 103.
- Lucie, mén. Parc 80.
- L.-Arth., élect., Collège 52.
- Marcel, voyag., Grenier 6.
- Marcel, man., F. Courvois. 41.
- Marguerite, taill., Doubs 145.
- Marc, commis, C. Grieurin 5.
- Mathilde, mén., Ph.-H. Matt 13.
- Mathilde, régl., Sorbiers 13.
- Max, rem., Sorbier 13.
- Mél., ménag., Paix 37.
- Nelly, horl., Parc 67.
- Nelly, emp. banq., Tourelles 45.
- Numa, sertiss., N.-Droz 126.
- Numa Vve, pierr., Industr. 5.
- Paul, fils, boît., T. Allem. 31.
- Paul, emb., Paix 81.
- Paul, étamp., N.-Droz 14.
- Paul, mécanic., Parc 3.
- Paul, repass. Nord 43.
- Pl.-Ele, boît., Pont 8.
- P. Vve, ménag., Est 16.
- Paul-Ed., émail., XII Septembre 12.
- Paul, peint. s. émail, J.-Dz 60.
- René, fils, commis, C.-Gr. 5.
- René, émail., L.-Robert 2.
- René, man., Emancipation 49.
- René, méc., Fleurs 15.
- Roger, horl., Grenier 39d.
- Ruth, empl. mag., Doubs 125.
- Suzanne, institut., Epl. Jaun. 79.
- Suzanne, régl. D. P. Bourq. 9.
- Ulysse, rem. Nord 13.
- Ulysse, Vve, mén. D. P. Bourq. 9.
- Walt, fils, essay. juré, N. Dr. 51.
- William, remont., F. Courv. 23a.
- Ducommun, A. & Cie, caoutch., Léop.-Rob. 37.
- Ducommun-Aubert, Mme, C. Grieur. 5.
- Ducommun-Billon, Marie, Vve, ménag. Parc 16.
- Ducommun-Huguenin, J., achev., boît., Doubs 125.
- Ducommun-Lassueur, Fanny, s. profes. Léop.-Rob. 78.
- Ducommun-Muller, A., nég., horl., Serre 7 bis.
- Ducommun-Pécaut, Just., doreur, Gren. 41f.
- Ducommun-Racine, Louis, rem., Paix 107.
- Ducommun-Robert, Jules, rentier, Grenier 20.
- Pl., émail. J.-Droz 60.
- Ducommun-Schaffroth, Walter, rem., Est 18.
- Dufaux, Gges. commis, A.-M.-Piaget 29.
- Vve L., Al.-M.-Piaget 29.
- Dulon, Ele, gde com., Pl. H.-de-V. 1.
- Dumont, Alb., horl., Progrès 121.
- Alf., rem. Numa Droz 1.
- André, commis, Jb-Brandt 91.
- Annette, mén., Serre 7.
- Cécile, emp. bur., Chapelle 4.
- Chs., parfum., Léop. Rob. 12, (ménage) Parc 15.
- Chs, rem., Léop.-Robert 49.
- Ed. Vve, rep. ling., Prog. 83.
- E. Mme, Banneret 4.
- Ges., remont. Granges 6.
- Hélène, ress., Progrès 83.
- Jeanne, régl., N.-Droz 1.
- Louis, bijout., Bann. 4.
- Louis, fils, boît., Jb-Brandt 91.
- Ls, remont. Moulins 20.
- Marg., commis, J.-Brandt 91.
- Marthe, ménag., Serre 7.
- Willy, empl. mag., Parc 98.

PATTHEY & Cie, Neuchâtel

Téléphone 16 Garage

Stock Bandages Bergougnan

- Dunand, Pierre, comm. Terr. 41.
 Dunki, Emma, Parc 84.
 — Jac., menuis., Parc 84.
 — Jean, boîtier, Doubs 7.
 Dunnenberg, Alfr., ferbl. Coll. 10.
 — Chs., ferbl., Collège 10.
 — Fritz, m. ferblant. Collège 10.
 — Jean, serrur. 1er Mars 12a.
 Dupan, Htte., aiguil. Balance 14.
 — Julie, ouv. cadr., Puits 29.
 — Lse., Vve, mén., Balance 14.
 — Paul, fils, commis, Nord 153.
 — Pierre, commiss. Léop.-R. 17a.
 Dupanloup, Jean, méc., A. M. Piag. 67
 Duperret, Chs, rem., Doubs 141.
 — Lina, sertiss., Doubs 141.
 — Lucie, Vve, mén., L.-Robert 86.
 — Marie, sertiss., Doubs 141.
 — Pl., remont. Doubs 141.
 Dupin, L., Vve, ouv. fab. Comm. 83.
 — Léon, empl. gaz, Serre 9.
 Duplain, Ami-F., inst., Comm. 105.
 — Bertha, boul., H.-de-Ville 3.
 — Estelle, horl., Léop.-Rob. 68.
 Dupont, Léon, méc., Collège 43.
 Dupré, Ls., man. Fr. Courv. 43.
 — Louis, man. ajust., Locle 20.
 Durand, Ed., journ., Ronde 41.
 — Joseph, scieur, Epl.-Jnes 8.
 Durig, Bertrand, boul., Prog. 101.
 — Chs, man., Collège 22.
 — Ch., ouv. fabr., Paix 15.
 — Emile, ouv. bracelets, Nord 41.
 — Fréd., remont., Moulins 4.
 — Georges, remont., Est 16.
 — Henri, emboît., Nord 45.
 — Julia, Moulins 4.
 — Juliette, taill., Nord 41.
 — Math., repas. linge, Est 16.
 — Robert, rem., Signal 10.
 Durin, Jlia, s. prof., L.-Rob. 112.
 Dürst, Jacob, jard. Loge 11.
 Dürsteler-Ledermann, E., comm. de bière, Crétêts 89.
 Duscher, Alb., serrur., D. Jean R. 5
 — Marie, journ., Granges 14.
 Dutertre, Alice, cadr., Fleurs 18.
 — Marg., cadrans, Fleurs 18.
 — Ros., Vve, mén., Fleurs 18.
 Duvanel, Alb., mécan., N. Droz 175.
 — Jâmes, repasseur, r. Temple Allemand 109.
 — Paul, président Prud'hommes, Est 14.
 Duvoisin, Adrienne, ling., Parc 66.
 — Cécile, ouv. fabr., N.-Droz 15.
 — Const., journal., L.-Robert 61.
 — Emma, mén., Serre 81.
 — Jeanne, com., D.-J. Richard 43.
 — John, emboît. Pont 13.
 — Suzanne, empl. bureau D.-Jean Richard 43.
 — Yvonne, ouv. cadr., Pont 13.
 Duvoisin-Grandjean, G., camionn., Al.-M. Piaget 81.

E

- Eberhard, Georges, fab. horl., Léopold Robert 73.
 — Ges, fils, fab. horl., L.-Rob. 73.
 — Jeanne, Vve, aig., r. Neuve 12.
 — Maurice, commis, Ld.-Rob. 73.
 Eberhardt, A., empl. gaz, Valanv. 6.
 — Chs., pend. Comm. 81.
 — Chs, man., Gibraltar 11.
 Eberl, Anton, peint. émaill., Paix 41
 Eberlé, Maurice, fabric. d'horlog., Place d'Armes 1.

- Ecabert, Alfr., rem., T.-de-R. 25.
 — Emilie, mén., Doubs 135.
 — Gges, achev., Tête-de-Ran 25.
 — Jos., horl., Progrès 117.
 — Jules, rem., N.-Droz 19.
 — Marcel, achev., T. de Ran 25.
 — Sylvain, échapp. T. de Ran 25.
 Echenweiler, Eug., bij., Man. 22.
 Eckert, Alf., commis, F.-Courv. 5.
 — Berthe, aide, Rocher 2.
 — Emma, commis, Rocher 2.
 — Ch., horl., Doubs 101.
 — Ges, cordonnier, Rocher 2.
 — Gges, méc., Promenade 17.
 Eckhardt, Ges, commis, T.-All. 63.
 Ecoffey, Hri, com. C.F.F., J.-Bdt 80.
 Ecole de Langues, méth. Berlitz
 Balance 10.
 Ecole de langues, Léop.-Rob. 32.
 Ecole normale, Numa-Droz 54.
 Ecole supérieure de Commerce,
 1er Août 33.
 Eder, Clara, aig. Nord 64.
 — Elise Vve, blanch., Nord 64.
 L'EFFORT, D.-JeanRichard 39.
 Egé, Chs., graveur, Parc 100.
 — Jules, rem., N.-Droz 108.
 Egenter, Hélène, gouv., Paix 23.
 — Vera, gouv., Paix 23.
 Egger, Chs, serr., H.-de-Ville 6.
 — Gges, facteur, Beau-Site 3.
 — Jean, cuvett. Soph.-Mairét 4.
 — Jean, fils, ébéniste, Sophie
 Mairét 4.
 — Louise, ouv. éb., Parc 82.
 — Marg., ouv., r. Neuve 10.
 — Pierre, rem., Crêt 7.
 Eggimann, Alf., boît., Nord 64.
 — Antoinette, mén., Nord 64.
 — Berthe, commis, Nord 64.
 Eggimann, Claire, régl. Nord 64.
 — Ed., boît., Serre 81.
 — Jles., fabr. d'horl. Collège 7.
 — Marc.-Ed., boît., Serre 81.
 Eggimann & Cie, Ed. fab. boîtes or,
 Serre 61.
 Eggler, Jean, mécan., Industr. 21.
 Egli, Frédéric, man., N.-Droz 101.
 Eglise cathol. rom., T.-Allem. 24.
 — des Adventistes, T.-Allem. 37.
 — évangélique, N. Droz 36a.
 — indépend. Progrès 24.
 Ehrensperger, Henri, sert. Parc 107
 ménage, Parc 65.
 — Otto, tonn., Pr. Mars 4.
 Ehrhardt, Eug., pâtisserie, Puits 1.
 Eichelberger, Frédéric, emp. télép.
 Serre 112.
 — Gottfr., com., Parc 43.
 Eichenberger, Arth., commis,
 Tourelles 23.
 — Hélène, ling. Tourelles 23.
 — Rinbert, magas., Serre 73.
 Eicher, Arn., man., Doubs 153.
 Eigeldinger, A., s. prof., pl. Neuve 2.
 Eigeldinger, André fils, f. d'horl.,
 Paix 129.
 Eigeldinger-Rieckel, A., fabr., horl.,
 Bois-Gentil 9.
 Eigenheer, Alb., gér., Grenier 39b.
 — Arn., méc. C.F.F., 1er-Mars 16a
 — Emile, m. serr. N. Droz 7.
 — Ern., archit., Nord 43.
 Eimann, Adrien, compt., Nord 147.
 — Gges, remont., Nord 167.
 Eliam, imprimerie, T.-Allem. 79.
 Elias, Charles, méc., N. Droz 175.

PATTHEY & Cie, Neuchâtel

Téléphone 16 Garage

Agence Automobiles CITROEN

- Ellenberger, Ern., fact., Gibral. 5.
 Ellenberger, Paul, empl. au tram,
 Promenade, 15.
 Eloy, Jeanne, éb., Progr. 95.
 Emmenegger, Georges, charpent.,
 Winkelried 89.
 — Gs-Ls, o./ress., T. Allem. 79.
 — Paul, charp., T.-Allem., 95.
 — Walther, comm., Nma Droz 74.
 Emery, Adr., rem., T. Allem. 37.
 — Adr., creus. cad., F.-Courv. 24b
 — Chs., grav. Progrès 97.
 — Ernest, emp. C.F.F., Paix 75.
 — Eug., commis, D.-P. Bourq. 21
 — Gaston, ress., Industr. 9.
 — Jean, archit., Progrès 53.
 — John, émail., Numa Droz 4.
 atelier 4a.
 — Marie, mén., Industrie 9.
 — Math., ébauch., Industrie 9.
 — René, commis, Succès 11a.
 — Ulysse, past., Progrès 53.
 Empaytaz, Augusta, dactylogr.,
 Grenier 41f.
 Engeli, Ant-Erwin, rel., B.-Vue 23.
 Epenoy, Joseph, term., Nord 169.
 Engdahl, N. P. remont. Parc 130.
 Engelhard, Jac., taill. Promen. 14.
 Englert, Gotthilf, commis, Gren. 41e.
 Eperon, Alice, s. prof., Parc 89.
 Epitoux, Edouard, méc.,
 A.-M. Piaget 63.
 Epp, Gaspard, typo, Nord 39.
 Equey, Benj., man., H.-de-Ville 40a.
 Erard, Ach., épicerie, T. Allem. 21.
 — Alf., ressorts, Progrès 22.
 — Alfred, boitier, Léop.-Rob. 120.
 — Alfred, boitier, Paix 95.
 — A., Vve ébauc. Progrès 89a.
 Erard, Anna, taill., Industrie 22.
 — Arn., rem. T. Allem. 109.
 — Cécile, cartonn., Paix 95.
 — Cécile, pol. boît., Progrès 89a.
 — Cés., rem. Versoix 9.
 — Chs., graveur, Nord 13.
 — Juliette, régl., Progrès 89a.
 — Ls, domest., Industrie 22.
 — Marc, remont, Ronde 25 et 27.
 — Marthe, ébauches, Nord 54.
 — Numa, commis, Moulins 5.
 — Pauline, Vve, mén., Paix 95.
 Erard-Jeanbourquin, Aug., rem.,
 Numa Droz 111.
 Erath, Marie, ménag. Indust. 21.
 Erb, Chs, peintre, Nord 54.
 — Georges, domest., Ronde 31.
 — Jules, repass., Fr.-Courv., 43.
 — Suz., adouc., H.-de-Ville 31.
 Erlanger, Léop., commis, Serre 112.
 Erler, Ed., emb. Paix 39.
 — Htte., finiss. b. or., Parc 46.
 Erler-Guermann, Ed., horlog.,
 Doubs 75.
 — Alice, coiff., Doubs 75.
 Ermatinger, Albert, camionneur,
 Numa-Droz 94.
 Erné, Hulda, s. prof. Crêtêts 73.
 — Jules, commis, Crêtêts 71.
 — Lydia, s. prof., Crêtêts 73.
 Erné-Moor, Jean, direct. banque,
 Crêtêts 73.
 Erni, Alfr., s. prof., Grenier 12.
 Erni-Graff, Ern., serrur. Nord 39.
 Ernst, Maurice, méc., Bulles 6.
 Etablissement des jeunes filles,
 Fritz-Courvoisier 27.
 Etablissements Jules Perrenoud &
 Co. S. A., meubles, Serre 65.

- Etevenard, Irma, ellips. L. Rob. 16.
 — Paul, boît. L.-Rob. 16.
- Etienne, Ach., Vve, directr. Ma-
 nège 11.
 — Adol., grav. guill., Parc 81.
 — Albert, encaiss., Jardinets 19.
 — Anna, mén., Promenade 19.
 — Arth., rem., Moulins 4.
 — Aug.-Ed., Vve, mén., Bassets 68.
 — Ch., boîtier, r. Neuve 5.
 — Charlotte, ouv. br., Bassets 68.
 — Edouard, comm. Jardinets 19.
 — Ele-Ern., boît. Ph.-Hri M. 31.
 — Ele, horlog., Charrière 19a.
 — Emile, repass. Nord 129.
 — Estelle, ouv. ébauches,
 Cbe-Grieurin 33.
 — Eva, sertiss., Parc 62.
 — Fritz-A., empl. post., Dd-Prre-
 Bourquin 31-33.
 — Georges, méc., Parc 81.
 — Gtte, ouv. aig., Bassets 68.
 — Gér., graveur, Parc 81.
 — Hri, man., H.-de-Ville 56.
 — Jâmes, régl. Serre 71.
 — Jeanne, ébauch., Concorde 10.
 — Julia, poliss. b. or. Jard. 19.
 — Ls, fourn., Nord 170.
 — Otile, ouv. carton., Bassets 68.
 — Paul, remont. Jardin. 25.
 — Rose, ouv. aigu., Bassets 68.
 — Roger, rem., Moulins 22.
- Etienne & fils, grav., Parc 81.
- Etienne-Imhof, F., Mme, conc.,
 Dd-Prre Bourquin 31-33.
- Etzensberger, Emile, mécanicien,
 Grenier 22 et Jaquet-Droz 13,
 mén. Beau-Site 21.
- Evard, A., peint., D.-P. Bourq. 3.
- Evard, Blanche, cadrans, Paix 77.
 — Bertha, mén., Paix 77.
 — Céc., Vve. empl. Collège 19.
 — Chs, magas., 22 Cantons 40.
 — Ch., grav. Nord 13.
 — Clarisse, spiraux Doubs 25.
 — Darc., compt. comm., Nord 50.
 — Edm., Vve, mén., Comm. 99.
 — Ern., horl., Jaquet-Droz 24.
 — Math., cadrans, F.-Courv. 24.
 — Numa, pivot, Jaq.-Droz 24.
 — Paul, Vve, mén., Paix 77.
 — Pl., représent. J.-Brandt 1.
 — Paul, ouv. aiguilles, Progrès 73.
 — Robert, commis, C.-Grieurin 7.
 — Sophie, horlog. Nord 159.
 — Sophie, mén., Charrière 13.
 — Théodore, empl. mag., Fr.-C. 21a.
- Evard-Perret, J. conc., L.-Rob. 128.
- Evard-Robert, Emma, Vve, mén.,
 Numa-Droz 49.
- Eymann, Alb., grav. Nord 108.
 — Bl., ébauches, Doubs 157.
 — Chs, huïssier, Nord 159.
 — Christian, compt., Nord 110.
 — frères, cadr. émail, Ronde 22.
 — Fr., gér. coop., Buissons 13.
 — Hri, comptable, Nord 110.
 — Hri, décalq., Crêt 12.
 — Jean, H.-de-Ville 8.
 — Laure, Vve, ménag. Doubs 157
 — Laure et Emma, peint. cadrans
 Ronde 22.
 — Louis, rem., Crêt 12.
 — Louis, rem., N. Droz 19.
 — Lse, ménag., Retraite 12.
 — Nelly, o./cadr., Retraite 12.
- Ezawa, Schitaro, nég., L. Rob. 13.

- F**
- Fabrique Agitan, brasel. extens., Nord 62bis.
- Auréole et Vertex S. A., horl.-méc., Paix 133.
- de la Charrière, décoll., Moulins 24.
- Electa, J. Brandt 61.
- Election S. A., horl., Paix 152-157
- Energia, petite méc., Progrès 4a
- Juvenia, Paix 101.
- Movado, Parc 117.
- Nation. de spir., (S. A.) Serre 106
- de ressorts, Le Soleil, Repos 7
- de Savon, Croix-Fédérale (S. A.) Puits 11.
- Sicma, P. Cornioley fils, méc. Ronde 36.
- Suisse de balanciers, Serre 15.
- Fabry, Eug., représ., Doubs 145.
- Henri, représ., Industrie 2.
- Facelli, Maur. peint.-gyps. Génér. Dufour 10.
- Fahrer, Alfr., tapis. Serre 98.
- Alice, finiss. b. or. Gren. 43d.
- Chs., boît. Combe-Grieurin 15
- Charles, tapiss., Serre 98.
- Ernest, man, Serre 98.
- Frédéric, voitur., Serre 98.
- Frieda, ménag., Serre 98.
- Osc., boît. Numa Droz 122.
- Fahrni, Arth. m. couvr., Retraite 10.
- Chs., ferbl. Fritz-Courvois. 62.
- Christ, s. prof., Fr. Courv. 62.
- Fritz, pierr. Indust. 9.
- Marie, cadrans, Terreaux 2.
- Fahrni, Paul, couvr., F. Courv. 62.
- Pierrine, mod., G. Herz. 20.
- Fahrny, Alice, régl., N.-Droz 181.
- Arm., remont., N.-Droz 181.
- Berthe, régl., N.-Droz 132.
- Germaine, fin. boît., N. Droz 181.
- Pl, commis, Chapelle 5.
- William, rem., N. Droz 181.
- Faigaux, Chs, techn., Promen. 11.
- Faivre, Bthe, Mme, dor. Comm. 81.
- Em., cordonn. Progrès 67.
- Georges, rem., Comm. 99.
- Julie, ouv. fab. Parc 19.
- Léon, commiss. Pl. d'Armes 2.
- Lse, empl. mag., H.-de-V. 42.
- Rosa, Vve, mén., Versoix 5.
- Ulysse rem., Commerce 99.
- Z., nickel., Commerce 81.
- Faivret, Jean, méc., Paix 53.
- Marc fils, émail., Paix 53.
- Falbriard, Vve, mén., Jaq.-Droz 45.
- Fallet, Albert, horl., Promen. 12a.
- Alc., caviste, Pet. Crosettes 17.
- Aline, démont., Progrès 41.
- Arth., compt., Pont 10.
- Ern., emb. Tourelles 35.
- Hermance, visit. horl., Nord 153.
- Ida Vve, mén., Ch. Pouiller. 8.
- Louis, m. grav., Chasseral 4.
- Marguerite, régl., Serre 99.
- Marie, mén., Progrès 13.
- Pl., échappem. Numa Droz 84.
- Fallet-Bachmann, Octavie, mén., Nord 153.
- Fallot, Céc., commis, Progrès 111a.
- Elise, mén., Progrès 111a.
- Fankauer, David, s. pr. Ph.-Hri Matthey 19.
- Fritz, secrets, Nord 39.
- Jules, boît., Ph.-Hri Matt. 19.
- Vve L., mén., Comm. 101.

- Fankauer-Calame, Ern., remont., Doubs 5.
- Fankhauser, Arn., Vve, Progr. 8.
- Arn., secrets, Parc 28.
- Ed., ann. N.-Droz 90.
- Jules, rem., Parc 28.
- Fankhauser-Bischer, Olga, fin. de boîtes, Parc 28.
- Fantoni, Angelo, men., Nord 89.
- Farez, Thérésine, H.-de-Ville 40a.
- Farine, Ges, remont., Nord 169.
- Hri, rem., Est 22.
- Hri-Jles, repass. Est 22.
- Marc, emb., Parc 78 bis.
- Marguerite, régl., Est 22.
- Marie, aig., Est 22.
- Marthe, pos. glaces, Parc 78a.
- Farine-Bauchat, Jules, rhab. boît., N. Droz 110.
- Farine & Girardbille, boîtes or fant., Commerce 11.
- Farinoli, Ele, ferbl., (atel.) Jaq.-Droz 14a, (mén.) Industrie 8.
- Flora, ménag., Progrès 17.
- Clothilde, dem. mag., Progr. 17.
- Farlochetti, Prre, vitrier, Parc 96.
- Farny, Ele, prof., Pl. Neuve 6.
- Farque, Ad., journ., Parc 19.
- Fasel, Jeanne, rep., Puits 27.
- Fäs, Erika, commis, N. Droz 23.
- Jacob, camionn., N. Drz 177.
- Fascio, Berthe, commis, Prom. 13.
- Fasnacht, Alb., cadrans, Serre 6.
- Alb., pivot., Industr. 1.
- Alice, cout., Paix 73.
- Arth., ag. sûreté, Nord 159.
- Arth. Vve, horl., Paix 73.
- Charles, com. post., Nord 175.
- Emile, comm., Nord 175.
- Fasnacht, Gustave, employé tram, Ph.-Henri-Matthey 15.
- René, domest., Nord 175.
- Théod., commis, Grenier 43e.
- Fasola, Vincent, entrep., Parc 75.
- Fass, Ch., coiff., Daniel JeanRich. 43.
- Fath, Albert, boît., Balance 2.
- Chs, horl., Doubs 121.
- Emma, finis. b. or, D.-P. Bourq. 11.
- Hélène, ling., Dr Kern 5.
- Marcel, commis, Doubs 121.
- Fath-Lory, Ls, fab. secr., D. K. 5.
- Fatta, Victor, emb., Doubs 135.
- Vict., fils, grav., N.-Droz 158.
- Fatton, Ern., rem., Crêt 2.
- Ernest, rem., Marché 2.
- Esther, fruits et lég., r. Neuve 10.
- Eveline, mén., F. Courv. 40.
- Marceline, mén., H.-de-Ville 42.
- Faure, Vve, Alice, pol., N.-Droz 25.
- Fausser, Fritz, man., L. Rob. 120.
- Jtte, Mme, horl. Pont 19.
- Favarger, Chs, méc. Doubs 137.
- Georges, graveur, Doubs 101.
- Jtte, ménag. Doubs 101.
- Favarger-Dubois, Chs, m. grav., Doubs 101.
- Favez, Dd., ag. police, N. Droz 7.
- Favre, Alex., Dr-médec., Rocher 15.
- Alice, pierr., Nord 73.
- André, boît., Nord 119-121.
- Ang., horlog. Moulins 3.
- Arm., ouv., fab., Ld-Robert 62.
- Bernard, horlog., Parc 11.
- B., man. Puits 5.
- Berthe, calibr., Serre 103.
- Berthe, commis, Serre 58.

- Favre, Chs, emp. C.F.F., Prog. 103.
 — Chs, pierr., Promenade 6.
 — Ch.-Ele, rem. Moulins 3.
 — Camille, man., Granges 14.
 — Edouard, rem., 12 Sept. 12.
 — Ele, visit. douanes, T.-Allem. 37.
 — Fcis, brasel., Nord 73.
 — Fcis, remont. Nord 73.
 — Gabrielle, dess., Nord 13.
 — Gges, fab. b. or, Nord 119-121.
 — Gges, furnit., Moulins 3.
 — Gges, rem., Nord 153.
 — Gges, remont., D.-JeanRich. 39.
 — Georges, rem., N.-Droz 109.
 — Gust., man., Paix 77.
 — Hri, Vve, ménag. F. Courv. 40a.
 — Htte, aig., Gibraltar 11.
 — Irène, horlog., Progrès 123.
 — Jâmes, boît. Ph.-Hri-Matth. 7.
 — Jeanne, rep. ling. Puits 5.
 — Jules, empl. C.F.F., Progr. 103.
 — Jules, grav., Jaq.-Dr. 50.
 — Jules, rem., N. Droz 109.
 — Jules, pierr., Gl-Herzog 20.
 — Jules-Henri, rem., Nord 47.
 — Julia, ménag., N. Droz 109.
 — Léon, régl., T. Allem. 39.
 — Louis, emb., Fleurs 2.
 — Ls, empl., Serre 58.
 — Ls, remont., Jac.-Brandt 8.
 — Lse, finiss., Parc 94.
 — Marg., compt. Parc 90.
 — Marguerite, Serre 58.
 — Maurice, boît., Tilleuls 7.
 — Maxim., ébauch., Serre 77.
 — Numa, pivot. Paix 111.
 — Olga, ouv. fque, Moulins 3.
 — Paul, buffet gare, Crêt 31.
 — Paul, conc., Serre 58.
 — Paul, horl., Di-Jeanrich. 43.
 — René, échapp., Doubs 119.
- Favre, Ruth., XII Septembre 12.
 — Will., boîtier, Industrie 13.
 Favre-Bulle, Adr., compt., Temple Allemand 81.
 — Vve Paul, mén., H.-de-Ville 42.
 Favre-Daum, Raoul, empl. C. F. F., Léopold Robert 62.
 Favre-Hirt, Arm., rem., Parc 102.
 Favre-Mairet, Ern., grav. Dbs 119.
 Favre-Monnier, Ar., boît. Moul. 7.
 Favre-Morel, Lse, mén., Serre 103.
 Favre-Nicolet, Lse, mén., Prog. 97.
 Favre & Perret, fab. boîtes or, Doubs 104.
 Favret-Baur, J., grav., Chapelle 9.
 Favret et Mathey, grav., Premier-Mars 6.
 Fawer, Louise, journ., Puits 20.
 Feger, Ern., chauff. C.F.F., Ser.-97.
 Fehr, Arm., guilloch., A.-M. Piag. 19.
 — Chs, émaill., Charr. 51.
 — Elisa, Vve, mén. Av. Bille 8.
 — frères, fab. cadr., Stand 6.
 — Hri, dégross., Charrière 31.
 — Henriette, ouv. aig., Av.-Bille 8.
 — Léon, m. grav., 1er Mars 12.
 — Max, tapis., Puits 9.
 Fehr-Etienne, Arn., grav. T.-A. 35.
 Fehrenbach-Schlotthauber, Th., fab. d'horl., Parc 18.
 Feil, Gges, tonnel., Serre 6.
 Feissly, Antoinette, commis bque, Ph.-Hri-Matthez 8.
 — Marie, mod. Ph.-Hri-Matt 8.
 — Pre, commis, P. H. Matt 8.
 — Sam., proc. banq, P.-H. Matt 8.
 Feisst, Gust., mag. T.-Allem. 103.
 Feit, Mad., serv., D. JeanR. 21

- Feller, Christ, cave alim. F.-Courv. 5 et 7.
 — Emile, boît., Parc 5.
 — Fritz, forgeron, Collège 16.
 — Jacob, bûch., H. de Ville 59.
 — Jac., man., Chapelle 13.
 Fellhauer, Arn., serrur.-électr. Buissons 7.
 — Chs, serrur. Buissons 9.
 Fellmann, Ele, mag. coiff., Numa Droz 105.
 Fer, Henri, industr., J. Brandt 6.
 Fernbach, A., dem. mag., J.-Droz 6.
 — Math, empl. mag., Jaq. D. 6.
 — Valent., rep. linge, J.-Droz 6.
 Ferner, Elise, Doubs 13.
 — Ern., nickel., Numa Droz 75.
 (ménage), Numa Droz 45.
 — Ges, Vve, Tple-Allemand 81.
 Ferrari, Méline, Vve, jour., F.-C. 58a
 Ferraroli, Ern., bûcher., Helvét. 25.
 — Eugénie, mén., Charrière 5.
 Ferrat, Paul, remont., Envers 28.
 — Marthe, mén., Envers 28.
 — Will., rem., Progrès 59.
 Ferrat-Nardin, Mme, modes, rue Léopold Robert 46.
 Ferrier, Alb., boît., N.-Droz 132.
 — Alex., ouv. fab., Léop.-Rob. 118.
 — Aug., Vve, mén., Fritz-C. 58b.
 — Ed., remont., Bassets 62.
 — Hélène, ressorts, Bassets 62.
 — Jtte, décalq., Bassets 62.
 — Paul, remont. Nord 175.
 Ferrier-Ecabert, Arnold, manœuv., Fritz-Courvoisier 58.
 Fertey, A. Vve, g. mal., F.-Cour. 17.
 Fête, Gges, rem., 1er Mars 6.
 — Jules, représ., Numa Droz 10.
 — Will., mécan., Serre 91.
 Fetterlé, Alice, com., Nord 63.
 — Ed., m. ferbl., 1er Mars 14c.
 — Ed. & fils, ferbl., Vers. 7a.
 — Gges, ferblant., Nma Droz 80.
 — Nora, commis, N.-Droz 80.
 Fetterlé-Nopert, Marie, mén., Nord 63.
 Feuz, Barbera, journ., Progr. 93a.
 — Fritz, grav., Boucherie 6.
 — Gges, domest., Commerce 83.
 — Henri, bûcher., Nord 129.
 — Marie, Vve, journ., Gren. 43d.
 Feuz-Jaggi, Alb., hôtelier, Hôtel-de-Ville 16.
 Feuvrier, Aug., man., Succès 11a.
 — Espérance, Jacob-Brandt 91.
 — Eug., remont., Coll. 19.
 — Eugénie, nick., Ronde 37.
 — Estelle-Julie, mén., Succès 11a.
 — Ulysse, manœuv., Puits 23.
 Février, Marie, dem. mag., L.-Rob. 59
 Fiechter, Lse Vve, mén., Progr. 18
 — Martha, commis, Progrès 18.
 Fiedler, Aug.-G., lith., T.-All. 144, mén., Tourelles 23.
 Filippini, Filippo, peintre, Ronde 13.
 Filleux, Chs, guilloch., Paix 74.
 Finkboner-Perret, Alb., dir. tram, Serre 22.
 Fioroni, Ang., menuis., Indust. 14.
 Fiscalini, Alb., commis, Doubs 5.
 Fischer, Arn. Vve, s. prof. Parc 122.
 — Ant., journ., Fleurs 13.
 — Chs, bouch., Collège 25.
 — Ferd., tailleur, N.-Droz 130.
 — Hans, repr. vins, N. Droz 109.
 — Jeanne, dem. mag., N. Droz 53.
 — Jos., mén., Léop. Robert 33.
 — Marie, pol. boîtes, Progr. 115.

Pour l'achat d'une Automobile, adressez-vous à PATTHEY & Cie, Garage à Neuchâtel. Téléphone 16

- Fivaz, Alb., commis, F. Courv. 29.
 — Ch., mécan., Emancip. 49.
 — Ges., rem.-rhab., J.-Brdt. 6.
 — Mme régl., Emancip. 49.
- Fivian, Albert, boul., Promen. 17.
 — Ern., boul., N.-Droz 157.
 — Fritz, magas., Promenade 4.
- Flajoulot, Alice, taill., Eparg. 8.
 — Angèle, commis, Epargne 8.
 — Ed. Vve, Moulins 3.
 — Eug., Vve, mén., Envers 10.
 — Julia, mén., Epargne 8.
- Fleck, C., régl., Progrès 117.
- Fleischmann, Ern., coiff. dames, r. Neuve 8
- Fleury, Abel, man., Collège 8a.
 — Alb., représ. Collège 4.
 — Chs, chef bureau postal, Temple-Allemand 45.
 — Emma, ouv. fab., G. Duf. 10.
 — François, serrur., Puits 17.
 — Jos., boît., Pont 34.
 — Léon, rem., Jura 6.
 — Louis, boît., Pont 34.
 — Onésime, horl., G. Dufour 10.
 — Vtor, homm. peine, Jt-Droz 27.
 — Xavier, domest., D.-P.-Bourq. 57
- Fleury-Weissmüller, Luc., commis, Ronde 30.
- Fleuty, Ls., man., Hôtel de V. 30.
 — Marie, mén., Numa Droz 2.
- Flieg, Melchior, couv., Parc 26.
- Flotron, C., fab. ress., Montbrill. 3.
 — Emma, régl., Gibraltar 2.
 — Juliette, régl., Gibr. 2.
 — et Mæder, ress., Montbr. 2.
- Flück, Vve, mén., Doubs 71.
- Fluckiger, Alb., s. pr. T.-de-R. 33.
 — Alex., mécan. Numa-Droz 82.
 — Bertha, poliss., Manège 11.
 — Em., boît., Doubs 115.
 — Ern., pos. glaces, Paix 39.
 — Eugène, méc., Nord 133.
 — Fritz, conc., Parc 137.
 — Ida Mme, s. prof., T. de Ran 33.
 — Jean, chef équipe, Rocher 20.
 — Jean, représ., T. Allem. 77.
 — Mme, coutur., Rocher 20.
 — Wilhelmine, s. pr., Doubs 139.
 — Willy, méc., dent., Chapelle 13.
- Fluckiger-Schmidiger, Fritz, grav., Doubs 139.
- Flüge, Chs fils, men., Moulins 2.
 — Chs, cord., Moulins 2.
- Flühmann, Jean, fonct. postal, Combettes 2.
- Flühmann, Jean, fond., Charr. 41.
- Flunser, Gutbert, tech. dent., Ronde 15.
- Flury, Robert, boît., S.-Mairet 18.
- Flury-Bucher, Suz., Vve, doreuse, Jaq.-Droz 29.
- F. O. M. H., Synd., D. JRich. 16.
- Fontana, André, entr., Crétêts 75.
 — Jos., journ., Fz Courv. 38.
 — Maria, Vve, J.-Brandt 99.
- Fogazza, Marg., mén., Crétêts 71.
- Fontbonne, Léon, prof. musique, Envers 26.
- Foppoli, Gasp., maç., D. Sept. 6.
 — Jeanne, mén., D. Septembre 6.
- Forget, Hri, commiss., L.-Rob. 130.
 — Paul, rem., Lpd. Robert 130.
- Forrer, Andrée, régl., Parc 74.
 — Nelly, commis, Parc 74.
- Forrer-Martin, Benj., caiss. Parc 74

- Forster, Alice, horl., Doubs 153.
 — Alphonse, terrinier, Granges 3.
 — John, commis, Doubs 153.
 Fournier, Alb., boulang., Parc 31bis.
 Foyer pr jeunes filles, Balance 10a.
 Fragnière, Denis, vicaire, Doubs 47.
 Franc, Ele, peint. bât. H.-de-Vil. 7b.
 — Jeanne, inst., T. Allem. 75.
 — Paul fils, rem., T. All. 75.
 — Paul, Vve, mén., T. All. 75.
 — Pauline, aciers, T. Allem. 75.
 Francescoli, C., peint., N. Droz 45.
 — François, peintre-décorateur, Numa Droz 45.
 — Jos., m. peint.-gypts., Coll. 20a.
 — Maria, taill., N. Droz 45.
 Franchon, Anna, o. assortiments, Progrès 85.
 Francione, Ang., men., Nord 174.
 Franck, Charles, fabric. d'horlog., J.-Droz 60.
 — Gasp., m. poëlier-fumiste, Bel Air 12.
 — Georges, commis, Bel-Air 12.
 — Jean, café-brass., Indust. 18.
 — Jeanne, o./spiraux, Bel-Air 12.
 François, Chs, man., H.-de-V. 31.
 — Henri, man., H.-de-Ville 31.
 — Jtte Vve, mén., H.-de-Ville 31.
 Frandelle, Eug., produits à polir, Puits 82.
 — Eug., fourn. d'horl., Paix 13.
 Franel, Elè, atelier mécanique, Cure 2.
 — Jules-César, mécan., Cure 2.
 — Louise, Vve, mén., Cure 2.
 — Math., mén., Paix 67.
 Frangi, Fçois, maçon, Terreaux 11.
 — Jean, maçon, Charrière 13a.
 Frantz, Art., achev., qu. Bulles 1.
 — Ernest, bijout., S. Mairét 5.
 — Fritz, boît., Chasseron 47.
 — Henri, man., Fritz Courv. 60.
 — Jean, ellipseur, Côte 8.
 Franz, Albert, boît., Commerce 79, (atel.) Léopold Robert 9a.
 — Arthur, tonnelier, Ronde 6.
 — Ch., couvr., 1er Mars 8.
 — Charles, boîtier, Gl-Dufour 8.
 — Madeleine, pierr., P. d'Arm. 4.
 — Marthe, mén., 1er Mars 8.
 Frari, Math., Vve, ellipses, Progrès 1
 Fraschina, Albundio, peintre, Industrie 5.
 — Jos., gypts., Manège 19.
 Frascotti, André, peintre, Fleurs 14.
 — Louis, peintre, Fleurs 14.
 — Madeleine, o./aig., Fleurs 14.
 Frasse, Adr., commis, Jb-Bdt 82.
 — Marcel, man., C. F. F., T. Allemand 137.
 Frauchiger, Armand, commis, Moulins 22.
 — J., tail. de pierres, 1er Mars 14c.
 Frautschi, Christian, échappem., Buissons 9.
 Frei, Edouard, grav., Signal 8.
 — Ed., commis, Paix 89.
 — Henri, menuis., Cure 7.
 — Jeanne, commis, Cure 7.
 — Jules, commis, Parc 48.
 — Marie-Lse, commis, Cure 7.
 — Yvonne, régl., Signal 8.
 Frei-Wintsch & Cie, m. grav., Signal 8.
 Freiburghaus, F., fab. boît. or, D.-J.-Richard 43.
 — Jean, appar., Chasseron 90.
 — Jean, man., Côte 8.
 — Victor, serr., Progrès 101a.

PATTHEY & Cie, Neuchâtel

Téléphone 16 Garage

Transports et Déménagements

- Freitag, Alb., grav. Côte 10.
 — Aloïs, mécan., A.-M. Piaget 47.
 — Angèle, o./balanc., Charr. 62.
 — Chs., boît., Terreaux 28.
 — Emile, café-br., H.-de-V. 1.
 — Georges, commis, Côte 10.
 — Hélène, mén., H.-de-Ville 1.
 — Louise, o./balanc., Charrière 62.
 — Marguerite, régl., H.-de-Ville 1.
 — Pre, charp., Charrière 62.
 Frêne, Jules, chev. Al.-M.-P. 67.
 — Laure, Vve, mén., N. Droz 102.
 Frésard, Alfred, horl. Envers 26.
 — L., Vve, dame de magasin,
 J.-Brandt 4.
 Frête, Math., pierr., Fleurs 9.
 Frey, Alex., pierr., Charrière 53.
 — Arth., md taill., Serre 32.
 atelier Jaq. Droz 12.
 — Arth., facteur, N. Droz 102.
 — Chs, remonteur, H.-de-Ville 19.
 — Ele, régl., Concorde 5.
 — Ernest, horl., N.-Droz 173.
 — Fanny, commis poste, Parc 14.
 — Gottf., ébén. Progr. 4.
 — Henri, emb. T. Allem. 137.
 — Jean, Vve, s. prof., Parc 14.
 — Jean, Vve, mén., Serre 32.
 — Laura, régleuse, N.-Droz 99.
 — Lina, ménag., Serre 32.
 — Louis, facteur, Bois 10.
 — Ls fils, commis, Bois 10.
 — Louis, visit., Arêtes 24.
 — Lydia, commis, Est 22.
 — Marcel, encais. S. I., Répub. 5.
 — Maurice, taill. Charrière 4.
 — Robert, man., Léop.-Rob. 111.
 Frey-Fabre, Léonie, Vve, poliss.
 boîtes or, Fleurs 7.
 Frey-Gygi, Alb., grav., Parc 89.
 Frickart, Ele, fab. ress., Bel Air 20.
 — Rod., boulang., Puits 18.
 Fricker, Rosa, épïc., T. All. 59.
 Fridelance, Lse, mén., Puits 19.
 — Olga, empl., Paix 97.
 Frieden, Fritz, chef cuis., Serre 27.
 Friedland, Oscar, méc., F. C. 29a.
 Friedli, Jos., typo, Commerce 105
 — Lydia, régl., Serre 96.
 — Samuel, doreur, Serre 96.
 Friedlin, Fritz, employé abattoirs.
 Commerce 93.
 Friedrich, Arn., méc. T. All. 99.
 Frigeri, Elisa, mén., Fr.-Courv. 41.
 — Pietro, gyp., T. Allem. 103.
 Frigerio, Elisero, taill., Fr.-Courv. 38
 Froidevaux, Alb., fournit., Ph.-Hri
 Matthey 13.
 — Alf., ébén. Bel-Air 24.
 — Ali, commiss., Nord 175.
 — Alice, ouv. ébauches, Puits 12.
 — Alice, poliss., Jaq.-Droz 14a,
 — Alice, tailleuse, Pont 6.
 — Alvina, mén., Paix 65.
 — Arm., commiss., Progrès 95.
 — Arth., boîtier, Terreaux 12.
 — Arth. doreur, L.-Rob. 130.
 — Arth., md comb., Progr. 17a.
 — A., Mme, mén., Côte 5.
 — Cél., mag. Fleurs 26.
 — Chs, menuis., Numa-Droz 14a.
 — Const., Vve, mén., F.-Courv. 5.
 — Ed., fab. boît., Ravin 9.
 — Emile, boît., H. de Ville 43.
 — Ele, commiss., Fleurs 26.
 — Elie, remont., Di-JeanRich. 39.
 — Elvina, ouv. fab., Jaq.-Droz 14a.
 — Eug., méc., Fr.-Courv. 21.
 — Eug., repass., Numa-Droz 103.
 — Ernest, bûcher., Progrès 17a.

- Froidevaux, Fcis, horl., Puits 23.
 — frères, combust., Prog. 15a.
 — Georges, man., H.-de-Ville 59a.
 — Germain, remont., Fleurs 34.
 — Germaine, mén., Progrès 17a.
 — Germaine, régl., Progrès 14.
 — Henri, post., Fr.-Courv. 22.
 — Henri, peintre, Terreaux 4.
 — Htte, coiffeuse, N.-Droz 22.
 — Hyp., remont., Progrès 11a.
 — Ida, cadran, Industrie 5.
 — Ida, mén., 1er Mars 10a.
 — Irène, ouv. de f., Paix 65.
 — Irénée, boît., Collège 52.
 — Irma, journ., Gén.-Dufour 8.
 — Jâmes, commis, Parc 86.
 — John, peintre, Fleurs 26.
 — Jules, boîtier, 1er Mars 10a.
 — Just., rem., Progrès 14.
 — L., boîtier, Promen. 12.
 — Léonie Vve, régl., F.-Courv. 31.
 — Louis, ébéniste, Fleurs 24.
 — Lucie, taill., Paix 65.
 — Mme Vve, Pont 6.
 — Marcel, horl., Puits 17.
 — Marg., ouv ébauch., Doubs 71.
 — Marie, poliss. cuv. Fleurs 26.
 — Marie, Vve, mén., Collège 4.
 — Oct., commis, Pont 6.
 — Olga, régleuse, Nord 59.
 — Paul, ébéniste, Pont 6.
 — Paul, remont., Charrière 41.
 — Paul, bûcheron, Progrès 17a.
 — Pl, plaqueur, Bulles 16.
 — Pierre, boît., Jac.-Brandt 4.
 — René, boîtier, Moulins 5.
 — Rosa, blanchiss., Balance 16.
 — Thérésine, mén., Nord 171.
 Frosio, Pascal, man., H.-de-Ville 33.
 Frossard, A. Vve, mén., Parc 31bis.
 Frossard, Cécile, jour., Charr. 35.
 — Henri, commis, Nord 43.
 — Léon, ach., Nord 45.
 — Léon, remont., Parc 78bis.
 Früh, Fritz, méc., Jaq.-Droz 26.
 — Jean, boucher, 1er Mars 11a.
 Frund, Alfred, méc., Parc 67.
 — Ch. mécanic., Parc 67.
 — Eugène, mécanic., Parc 67.
 — Emile, man., Ronde 6.
 — Fern., serr., Terreaux 1.
 — Jacques, boît., Charrière 57.
 — Laure, ling., Charrière 57.
 — Léon, portefaix, Parc 67.
 Frutiger, Jean, peint.-déc., Indust. 8
 — Jean fils, ptre, Industrie 8.
 — Marie, ling., Numa-Droz 21.
 Frutschi, Arn., méc., Doubs 159.
 — Emile, bûcher., H.-de-V. 17a.
 — Fritz, man., Fr.-Courv. 7.
 — Fr. fils, pos. gl., République 1.
 — Fritz, méc., Paix 5.
 — Chs, bûcher., Collège 23.
 Frutschi, Chs, fabr., glaces fant.,
 Parc 89.
 Fruttiger, A., compt.-expert.
 Di-Jean Richard 35.
 — Emile, boît., Ptes Crosett. 19.
 — Valentine, ouv. br., D.-JeanR. 35.
 — Vivianne, commis, D.-JeanR. 35.
 Fuchot, Lucien, grav., Progrès 39.
 Fuchs, Achille, café, Serre 12.
 — Clara, commis, Pont 21.
 — Hans, rem., G. Herzog 20.
 — Hans, rem., Tple-All. 21.
 — Nelly, régl., Gén.-Herzog 20.
 — Paul, doreur, Pont 21.
 Fueg, Chs, tourn., N.-Droz 86.
 — Maurice, rem., Balance 17.

- Führer, Elisab., mén., Ld-Rob. 118.
— Louis, gér. d'usine, Doubs 7.
- Füller, Emile, bijout., Envers 10.
- Fuog-Wägeli, C., mag. tab. et cig.,
Léop. Robert 52 et Place de
l'Hôtel-de-Ville 6.
- Furer, Armand, acheveur, Temple-
Allemand 139.
— Chs, lithogr., C-Grieurin 23.
— Chs, empl. gaz, D-P-Bquin 9.
— Oscar, empl. gaz, Fleurs 32.
— Paul, méc., P-H-Matthey 2.
- Furlenmeier, J., com., Parc 71.
- Furno, Gasp., Vve, mén., Dbs 5.
— Ida, dactylo, Doubs 5.
- Furst, Alb., man., Bel-Air 12.
— Emma, ouv. aig., Bel-Air 12.
— Madeleine Vve, mén., B-Air 12.
— Mina, poliss., Bel-Air 12.
— Walther, emp. C.F.F., B-A. 12.
- Fusier, Louis, remont., Arbres 20.
— Rose, ébauches, Arbres 20.
- G**
- Gaberel, Arth., rem., Terreaux 46.
— Aug., voyageur, J. Brandt 1.
— Clém., pol. ac. Emancip. 47.
— Fritz, rem., Collège 23.
— Jeanne, o./assort., Cure 7.
— Hri, rem., Indust. 6.
— Laure, rep. horl., T. All. 109.
— Lina, journ. D. JRich. 39.
- Gabrel, Ida, régl., Industrie 24.
- Gabus, Aug. et fils, déc.-joaill.,
Doubs 31.
— Aug., grav., Doubs 31.
— Chs, typog., T. de Ran 39.
— Charles, cafetier, Collège 23.
— Edouard, rem., Grenier 43e
— Jules, graveur, Doubs 31.
- Gabus-Mojon, Js, grav., Doubs 31.
- Gaccon, Chs., fab. d'horl., Paix 79.
— Léop., jard., Puits 18.
— Marg., ling., Paix 79.
- Gacon, Emile, dégross., Buiss. 11.
— Fçois, facteur, Serre 98b.
— Ges, grav., Commerce 95.
— Jules, méc., Serre 110.
- Gaensli, Marie, Mme, pension,
T.-de-R. 29.
— May, peint. ém., T.-de-Ran 29.
- Gafner, Robert, prof., éc. d'horl.,
Bel-Air 20.
— Robert, rédact., N. Droz 177.
- Gagelin, Maria, ouv. aiguilles,
Charrière 5.
- Gagliardi, Fçois, plan., Prog. 4a.
— Franç., entrepr., Progrès 4.
— frères, entr., Charr. 3.
— Louis, m. légum., Charrière 13.
- Gagnebin, Ach. fils, fab. d'horl.,
T. Allemand, 49.
— Ach., Vve, s. prof., Tour. 35.
— Adrien, commis, Paix 1.
— Ang., Vve, pol. b., Versoix 9.
— Ariste, secrets, F. Courv. 5.
— Auguste, Vve, mén., Prévoy. 90.
— Bapt., rem., Serre 97.
— Berthe, ébauches, Prévoy. 90.
— Berthe, mén., C-Grieurin 17.
— Daniel, décot., C. Grieurin 35.
— Ed., prof. école d'horlogerie,
Premier Août 3.
— Ern., télégr., Sombaille 1.
— Fernand, coiff., Fr. Courv. 5.
— Henri, peintre, Versoix 9.
— Ida, ling., 1er Août 1.
— Jules, tourneur, N. Droz 124.
— Julie, Vve, mén., Doubs 69.
— Léon, rem., Nord 151.
— Marie, dem. mag., L. Rob. 46.
— Mariette, régleuse, 1er Août 3.
— P.-A., doct.-méd., Nord 87.
— Paul, facteur, Nord 151.
— Paul, mécan., Charrière 16.
— Suzanne, régleuse, 1er Août 3.
— Walther, pos. cad., Comm 111.

- Gagnebin-Bourquin, Bertha, r. N. Droz 21.
- Gagnebin-Châtelain, Léon, rem., Numa Droz 169.
- Gagnebin-Droz, Adèle, journal, Paix 85.
- Gaibrois, Lina, Vve, pierriste, Hôtel-de-Ville 33.
- Gaiffe, Alb., serr., Granges 14.
— Chs., peintre, Fritz-Courv. 38.
— Henri, serr. Granges 14.
- Gaillard, Louis, fab. d'horl., Jaquet-Droz 43.
- Gaillard-Denni, L. fils, verr. de m., Serre 20.
- Gaille, Ls, commis, Pont 8.
- Galdini, P., empl. gaz, Fleurs 22.
- Galéazzi, Jean, menuis., Est 22. atel. Rocher 20a.
— Marthe, journ., Egalité 34.
- Gall, Adolp., chef. bureau post., Tourelles 21.
- Galland, F., boît., Ph.-H. Matt. 25.
- Gallet, Léon, commis, D.-P. Bourquin 55.
- Gallet-Courvoisier, Ges, fab. horl., Dd Bourquin 55.
- Gallet-Nicolet, Adèle, Mme, D.-P. Bourquin 57.
- Galli, Anton, empl., Jacob-Brandt 6.
— Noé, peintre, Fleurs 9.
- Galotti, Vve, peint., Collège 8.
- Gamba, Fréd., man., Fleurs 13.
— Maximilien, maçon, Fleurs 13.
- Gammenthaler, Adolphe, remont., Doubs 161.
- Gamonet, Jos., Vve, chiffons, mét., Hôtel-de-Ville 38a.
- Gander, Ele, fab. d'horl., Nord 79.
— Ele & fils, fab. d'horl., Nord 89.
— Marc, fab. d'horl., Tour. 33.
— May, régleuse, Tourelles 33.
- Gander-Pittet, Pierre, fabr. d'horl. Doubs 71.
- Ganguillet, Fern., boît., Nord 167.
— Jules, remont., Terreaux 14.
— Marc, nickel, Pont 15.
— Paul, nickel., 1er-Mars 8.
- Ganière, Ed., sertiss., J.-Brandt 8.
— G., fournît., Jaq.-Droz 45.
— Ida, Vve, sert., Parc 86.
- Ganser, Hans, fab. d'horl., Paix 1.
- Gare des voyageurs, Ch. de f. 6.
- Gare de l'Est, Crêt 31.
- Gare du Grenier, Repos 17.
- Garnache, Pl, gain., Terreaux 16.
— Lse, taill., Terreaux 12.
- Garrand, Ern., secrétaire au Consulat de France, Balance 2.
- Gaschen, Claudine, cuis., N.-Dr. 29.
— Marc, facteur, Bassets 64.
— Paul, nickel., 1er-Mars 8.
- Gass, Alb., boul.-pât., Progrès 15.
— Marg., empl. mag., Progrès 15.
- Gasser, Edm., aig., J. Droz 12.
— Emma, finiss., Industrie 20.
— Ern., fab. aig., N. Droz 14.
— Ern., emp. C.F.F., Progr. 63.
— Lse, sertiss., Jaq.-Droz 12.
— sœurs, épïc., Léop. R. 88.
— Ulrich, menuis., Indust. 20.
— Ulysse, rem., Temple Allem. 89.
- Gassmann, Jph, man., F.-Crv. 62a.
- Gattoni, Michel, ptre, Indust. 21.
- Gaufroid, Achille, man., Coll. 50.
- Gaume, Bertha, cal., D.-JeanR. 41.
- Gauthier, Chs, rem., 1er-Mars 4.
— Ed., emb., N.-Droz 127.
— G., fils, coul., vern., Comm. 123.
— Marg., rep., Paix 61.
— Vve, mén., Paix 61.

- Gavazzoli, Estelle, ouv. ébauches, Combe-Grieurin 33.
 — Hri, man., Cbe-Grieur. 33.
 — Hri, méc., C.-Grieurin 37.
- Gavillet, Denis, commis, Crêt 10.
- Geel, Alb., Vve, mén., Doubs 123.
 — Werner, fab. d'horl., N. Drz 20.
- Geering, Fres, f. d'hor., Char. 22.
 — Hermann, fab. horl., Charr. 22.
 — Rod., fab. horl., Charr. 22.
- Gehr, Adolphe, man., Industrie 28.
 — Adolf, Vve, ouv. cad., A.-M.P. 29.
 — Hri, brasseur, Progrès 141.
- Gehrig, Ele, emp. C.F.F., N.-Dr. 122.
 — Fritz, couv., Combettes 2.
 — Gges, man., Combettes 2.
- Gehring, Gges, man., F.-Crv. 62a.
 — Valérie, journ., Fr.-Courv. 62a.
- Gehry, Elis., journ., Crêt 5.
- Geiser, Ami, ch. auto, Versoix 3a.
 — Arm., chauff., Collège 22.
 — Christ., laiterie, Coll. 17.
 — Dd, chauff. auto, Versoix 3a.
 — Ed., secrets, Versoix 3a.
 — Ele, fab. ressorts, Tuilerie 42.
 — Elisabeth, mén., Combettes 15.
 — Fritz, laiterie, Paix 61.
 — Gottf., man., Côte 10.
 — Hri-Ls, empl. comm., Dbs 135.
 — Jean, repass., Loge 6.
 — Jules, empl. post., Côte 7.
 — Laure, poliss., Loge 6.
 — Léon, limonad., Charrière 45.
 — Louis, laiterie, Numa-Droz 1.
 — Lucien, man., Industrie 21.
 — Marg., mén., Côte 10.
 — Marg., mén., H.-de-Ville 25.
 — Marie, commis, Combettes 15.
 — René, ressorts, Tuiler. 42.
- Geiser, Virgile, ress., Grenier 41b.
 — William, man., Gren. 41h.
- Geiser-Gentil, Virgile, ressorts, Grenier 41b.
- Geiser-Muller, E., horl., Nord 65.
- Geissbuhler, Alph., machiniste, Fr.-Courvoisier 36.
- Geissmann, Rosa, caissière, Daniel Jeanrichard 23.
- Gelmetti, Régina, mén., Progrès 2.
- Gendarmerie, Promenade 20.
- Gendre, Ami, pivot., Paix 39.
 — Marthe, mén., Nord 153.
- Gendre-Vuille, Albert, échappem., Nord 149.
- Gendroz, Vve, aig., Grenier 45.
- Geneux, Alf., cond. C. F. F., Serre 71.
 — Chs, boît., N. Droz 155.
- Genier, Jules, Vve, mén., r. Fritz Courvoisier 58a.
- Genin, Adonis, empl., Paix 61.
 — Léon, concierge, Nord 70.
- Genret, Chs, rem., Granges 6.
- Gentil, Alph., man., Progrès 75.
 — Alph., grav., Grenier 41b.
 — Alph., tapiss., Doubs 15.
 — Alphonse, horl., Grenier 41b.
 — Ant., Vve, décor., T.-Allem. 49.
 — Arm., menuis., N.-Droz 125.
 — Arm., Vve, conc., Manège 9.
 — A., instit., Jardinets 7.
 — A., domest., Fleurs 7.
 — Blanche, aig., Ph.-H. Matt 6.
 — D., s. prof., Est 20.
 — Elise, journ., Doubs 139.
 — Elisabeth, instit., Crêt 24.
 — Fréd., guill., C. Grieurin 29.
 — Gges, ressorts, F. Courv. 30.

- Gentil, Gustave, commis, F.-C. 30.
 — Henry, m. journaux, Puits 9.
 — Jules, rem., Ph.-H. Matt 9.
 — Léon, rem., Numa Droz 137.
 — Léonie, prof. piano, L. Rob. 41.
 — Léont., dem. mag., Parc 18.
 — Lse, fin. b. arg., F. Courv. 30.
 — Madeleine, aide., Manège 9.
 — Madeleine, téléph., Serre 18.
 — Math., dem. mag., L. Rob. 41.
 — Maurice, cad., Ronde 15.
 — Michel, commis, Grenier 39e.
 — Numa, man., Fritz-C. 38a.
 — Phil., ressorts, Jardinets 7.
 — Pierre, commis, Manège 9.
 — Rose, aig., Jardinets 7.
 — Zélim, émail., Tête-de-Ran 25.
 Gentil, Alphonse & Cie termin.,
 Jura 4.
 Gentil-Bandelier, Vital, décorat.,
 Crêt 24.
 Gentil-Tissot, Elise, Vve, mén.,
 Doubs 139.
 Genzoni, Célest., prim., N. Droz 58.
 — Jacq., man., Comm. 143.
 Georges, Adalb., horlog., Ph.-Hri
 Matthey 23.
 — Adeline, journ., Terreaux 4a.
 — Alb., com. D.-JeanRichard 41.
 — Aline, ouv. fab., Nma Droz 13.
 — Berthe, régleuse, Charr. 97.
 — Emma, Vve, mén., Tilleuls 7.
 — Henri, guill., Parc 23.
 Geppert, Herm., clicheur, Paix 87.
 Gérance des bâtiments commun.,
 Juventuti, Collège 9.
 Gerber, Ach., cant., Locle 20.
 — Adonis, Vve, Serre 56.
 — Alb., médec., D. JeanRich. 27.
 — Alb., ébauch., Industrie 1.
 — Alf., menuis., Progr. 109a.
 Gerber, Alf., ress., Pestalozzi 2.
 — Ali, Vve, mén., Puits 15.
 — Ali, bijoutier, Balance 10a.
 — Arn., guill., Industrie 14.
 — Arn., fils, rédact., Industrie 14.
 — Bertha, s. prof., Serre 56.
 — Caroline, taill., Industrie 14.
 — Chs., commis., Puits 15.
 — Ed., typog., Locle 20.
 — Elisabeth, mén., L.-Rob. 112.
 — Emile, man., Gibraltar 15.
 — Ele., pendants, N. Droz 64.
 — Ele., s. prof., Paix 73.
 — Erwin, man., Promenade 12a.
 — Fritz, mécan., Promenade 12a.
 — Fritz, ress., Indust. 21.
 — Gges, jard., Tourelles 45.
 — Hans, mécan., Bulles 10.
 — Hri, comm., bét., 1er Mars 6.
 — Henri, man., 1er Mars 14a.
 — Jacob, conc., Parc 90.
 — Jean, méc., Bulles 10.
 — Ls., rem., Serre 54.
 — Ls., taill., Fleurs 3.
 — Mina, cadr., Pass. Gibral. 2a.
 — Numa, man., Puits 27.
 — Otto, camionn., Entrepôts 43.
 — Paul, grav., Paix 73.
 — Pl, pivot., DI-JeanRich. 31.
 — Fosina, journ., Doubs 119.
 — Vve Michel, mén., Charr. 41a.
 Germann, Walth., commis, Paix 97.
 Germond, Maurice, empl., assur.,
 République 1.
 Gertsch, Alfr., peintre, Parc 67.
 — Christ., Vve, mén., Ronde 25-27.
 — Eug., facteur, Crétêts 115.
 — Fritz, caviste, Jardinets 1M.
 — Hri, ouv. cadr., Gl-Dufour 8.
 — Jean, tonnelier, Crétêts 109.

PATTHEY & Cie, Neuchâtel

Téléphone 16 Garage

Transports et Déménagements

- Gertsch, Nelly, ouv. ass., S.-Mair 5.
 — Paul, fact., qu. des Bulles 20.
 — Rosalie, ouv. fab., Gl-Dufour 8.
 Gervasio, Jph, nég., Ld-Rob. 72.
 Gessler, Adolph., man., Coll 27.
 — Ls, bouch.-charc., N.-Droz 107.
 Gex, Aline, Vve, mén., Indust. 25.
 — Augusta, ouv. ébauch., Ind. 25.
 — Aug., ébéniste, Industrie 25.
 — Ernest, man., Ind. 25.
 — Jules-A., émaill., Indust. 26.
 — Lucie, ouv. ébauch., Ind. 25.
 — Marcel, garç. d'off., Fleurs 9.
 — Marthe, ouv. éb., Ind. 25.
 Gex-Muller, Mart., taill., N. Dr. 108.
 Giacomini, G., man., Hl.-Ville 21.
 — Jq., men., H. de V. 21a.
 — Jean, mineur, H.-de-Ville 38.
 Giajminetti, Emma, Vve, café-brass., D.-JeanRichard 18.
 Giannini-Cavadini, Ate, commis, Serre 43.
 Gianola, Elvina, mén., Prom. 19.
 — Gaetano, emp. C.F.F., Prom. 19.
 — Jean, commis, Prom. 19.
 — Taidina, horl., Grenier 41d.
 Gianoli, Vve, mén., Parc 104.
 — Egidio, bijout., Parc 104.
 Giauque, Arth., grav., Tertre 3.
 — Amélie, assort., Doubs 55.
 — Ele, m. grav., Parc 64.
 Giauque-Lehmann, Cam., m. grav., Numa Droz 173.
 Gibellini, Roméo, ébén., F.-C. 58b.
 Giddez, Bthe, commis, Terr. 18.
 Giersen, Berthe, sertiss., N. Dz 9.
 — Edouard, achev., N. Droz 9.
 Gigandet, Alvina, Vve, ménag., Temple-Allemand 95.
 Gigandet, Aug., man., Parc 98.
 — Gust., épïc., Manège 16-18.
 — Jeanne, ébauch., T.-Allem. 95.
 — Lina, repas., Parc 98.
 Gigax, Herm., rem., Terreaux 12.
 Giger, Jos., boïtier, D.-JeanR. 11.
 — Paul, boït., République 7.
 Gigon, Achille, grav., Doubs 143.
 — Alb., ressorts, Industrie 28.
 — Alb., magasin, N.-Droz 121.
 — Alc., cant., F. Courv. 62.
 — Alire, remont., T. Allem. 17.
 — Alph., man., 1er mars 11a.
 — Amédée, fab. d'horl., Doubs 67.
 — Arn., domest., Ph.-H. Matt. 7.
 — Aug., dégr., Promenade 10.
 — Bertha, régleuse, Puits 27.
 — Berthe, cadr., Léop.-Rob. 18b.
 — Const., man., Progrès 109.
 — Emilie, pail., Industrie 6.
 — Eug., camionn., Paix 51.
 — Francis, compt., 1er Mars 13.
 — Francis, rem., Paix 75.
 — Gges, boïtier, Puits 23.
 — Gges, commis, Réformat. 143.
 — Georges, repass., Doubs 1.
 — Henri, rem., Commerce 93.
 — Henri, pendants, Grenier 41i.
 — Iréne, pierr., Ph.-H.-Matt. 7.
 — Jules, grav., Nord 108.
 — Laure, cadrans, L. Robert 18b.
 — Louise, mén., Gib. 10.
 — Louise, mén., N. Droz 124.
 — Marcel, boït., Retraite 10.
 — Marie, commis, Promenade 10.
 — Marie, commis, Grenier 41i.
 — Maurice, rem., N. Droz 76.
 — Pl, Vve, man., Ph.-H. Matt. 7.
 — Paul, man., Progrès 103.
 — Pl, remont., Beau-Site 19.

- Gigon, René, magas., N. Droz 58.
— Rose, ouvr. de fb., Gib. 10.
- Gigon-Grandjean, Louise, ménag.,
Gibraltar 10.
- Gigon-Grosvernier, Blanche,
ouv. fabr., Progrès 109.
- Gilardi, Al., man., Hôt-de-V. 37.
— Cécile, journ., J. Droz 25.
— Georges, ferbl., r. H.-de-Ville 37.
— Ignace, man., H. de Ville 37.
- Gilgen, Alfred, rem., Beau-Site 3.
— Caroline, débris, T. Allem. 93.
— Elisa, débris, T.-Allem. 93.
— Jean, anneaux, Paix 65.
— Walter, commis, Paix 107.
- Gilland, Maurice, garde commun.,
Pl. H.-de-Ville 1.
- Gillard, Edm., comm., Tourell 39.
— Léon, commis, Collège 15.
— Maria, commis, Collège 15.
— Pierre, Vve, mén., Coll. 15.
— Paul, mécan., Signal 10.
- Gilliéron-Ducommun, Mme, repas.
finiss., D. J. Richard 19.
- Gili, Jeanne, dem. mag., Fritz
Courvoisier 13.
- Gilomen-Weick, Caroline, chauss.,
Parc 79.
- Gindrat, Alb., f. d'horl., Parc 132.
— Alex., émailleur, P.-H. Matt 11.
— Alice, clef raq., Parc 100.
— Alice, coutur., Stand 12.
— Arnold, commis mag., Parc 11.
— Arth., rem., Progr. 141.
— Ed., rem., Commerce 101.
— Ed., rem., N. Droz 51.
— Ed., remont., Gibraltar 8.
— Em., magasin., Nord 171.
— Elise, régleuse, D. J. Richard 43.
— Ernest, visit., Ld Robert 9.
— Fanny, rep. linge, Stand 12.
— Georges, commis, Parc 100.
- Gindrat, Georgette, éb., N.-Dr. 16.
— Hélène, téléph., Stand 12.
— Jules, s. prof., Stand 12.
— Louis, cadrans, Progrès 14.
— Louis, commis, Ravin 17.
— Rose, mén., Parc 100.
- Gindrat-Delachaux, A., nég. hor-
logerie, Léop. Rob. 72.
— R. fils, f. d'horl., N. Droz 155.
- Gindrat-Delachaux & Co., fabric.
d'horlog., Parc 132.
- Gindrat-Nicolet, Camille Vve,
Temple-Allemand 45.
- Gindrat-Ritter, J., banq. Parc 110.
- Gindraux, Chs, ann., Charr. 68.
— Chs, fils, cuvet., Crétêts 102.
— Charles, guilloch., Eplat. J. 8.
— Edmond, boît., Epl. Jaunes 8.
— Hélène, éb., Crétêts 102.
— Jeanne, pol. de boîtes argent,
Léop.-Robert 18a.
— Paul, Vve, guil., Crétêts 102.
— Pl, anneaux, Charrière 68.
- Gindraux-Tschanz, A., sertiss.,
D. Jeanrichard 43.
- Gineprino, Léon, maçon-concierge
Parc 92.
- Ginnel, Jämes, profess., Hôtel-de-
Ville 9.
— Laure-Alice, spir., Serre 71.
— Marc, pâtiss.-conf., Parc 31bis.
— Marie Vve, mén., Serre 71.
- Gintzbürger, Babette, s./pr.,
Pl. Hôtel-de-Ville 6.
— Fernande, brod., pl.H.-de-Ville 6.
- Gionta, Aur., garç. off., Progr. 79
- Giovanella, Rachel, mén., Coll. 7.
- Giovannoni, Arn., arch., Ormes 11
— Ida, commis, Nord 15.

- Girard, Abraham, agric., Dbs 116.
 — Achille, rem., Signal 10.
 — Ad., boîtier, Jaq.-Droz 24.
 — Adèle, mén., C. Grieurin, 9.
 — Adrien, emp. tram, Collège 16.
 — Alb., charg. post., Ph.-H.-M. 5.
 — Alb., chancelier communal,
 C. Grieur, 9.
 — Albert, ouv. pendants, Versoix 9.
 — Alexis, émaill., C. Grieurin 37.
 — Alex., rem., Ph.-H.-Matth. 9.
 — Ali, menuis., H.-de-Ville 33.
 — André, gainier, Doubs 116.
 — André, manoeuv., B. Liberté 2.
 — Arnold, boîtier, Parc 86.
 — Arn., rem., Nord 172.
 — A., agence, Promen. 5.
 — Benj., commis, Numa Droz 53.
 — Bert-Louise, régl., Paix 15.
 — Berthe, régl., N. Droz 61.
 — Cécile, réglease, N.-Droz 61.
 — Chs, boît., Buissons 23.
 — Ch., emb., T. Allem. 137.
 — Clém., dem. mag., Paix 69.
 — Conrad, rem., A.-M. Piag. 63.
 atel. Parc 86.
 — Const., Vve, hort., Signal 10.
 — Const., fils, Vve, fleurs,
 L. Robert 64.
 — Constant, remont., Eplat-Jne 49.
 — E.-E., Dr. dent, Serre 15,
 (mén.) Tilleuls 12.
 — Ed., f. cadr. mét., N.-Droz 100.
 — Edm., achev., Terreaux 23.
 — Edwald, méc., Couvent 1.
 — Ele, remont., Bd. Liberté 2.
 — Emma, aig., N. Droz 13.
 — Emma, mén., N. Droz 61.
 — Emile, fais. pend., Versoix 9.
 — Ferd., fab. cadr. N. Droz 41.
 Girard, Fritz, emp. post., L. R. 112.
 — Fritz, rem., Nord 5.
 — Georg., pos. radium, Dbs 116.
 — Gust., remont., Parc 86.
 — Hri, empl. C. F. F., Parc 35.
 — Hri, rem., Indust. 21.
 — Hri, méc., Stand 10.
 — Hri, pos. glaces, Nord 174.
 — Jâmes, rhab., Côte 16.
 — John, empl., Chapelle 13.
 — Jules, magasinier, Parc 11.
 — Jles-A., dégross., T. Allem. 37.
 — Julia, o./fab., Industrie 21.
 — Léon, fact., post. Dr. Kern 7.
 — Léon Vve, mén., T.-Allem. 73.
 — Louis, empl. C.F.F., Républ. 7.
 — Ls-M., man., Industrie 21.
 — Luc, fab. aig., Tilleuls 6, mén.
 Tilleuls 7.
 — Marc, pend, S. Mairé 18.
 — Marcel, tourneur, Chapelle 17.
 — Marcel, commiss., Winkelr. 77.
 — Marcelle, commis, Crêt 18.
 — Marg., ébauch., Industrie 21.
 — Marie, débris, Lpd. Rob. 100.
 — Marie, Vve, mén., Crêt 12.
 — Math., régl., Paix 15.
 — Math., commis, N. Droz 61.
 — Nelly, taill., Crêt 18.
 — Oscar, achev., Nord 159.
 — Paul, rem., N. Droz 2a.
 — Paul, concierge, Industrie 26.
 — Pl-René, rem., Paix 15.
 — Paul, remont., République 9.
 — Paul, pivoteur, Chapelle 17.
 — Ph., empl. post., Beau-Site 1.
 — Pierre, doreur, Entrep. 43.
 — Pierre, ouv. ébauc., Grenier 32.
 — René, menuisier, Chapelle 17.
 — René, école d'art, B. Liberté 2.
 — Suzanne, pailonn., N. Droz 41.
 — Tell, pivot., Temp.-Allem. 81.

- Girard, Zélim, pl. éch. J. Droz 8.
 — William, man., Pl. d'Armes 4.
 Girard-Dubois, Arthur, boîtier,
 Bel-Air 12.
 — Const., Vve, mén., Paix 15.
 — Marcel, acheveur, Nord 169.
 Girard Ed. & Cie, cad. métal,
 Numa Droz 100.
 Girard-Gallet, Const., adm., Till. 11.
 — Geiser, H. cad. mét., Tertre 3.
 Girard-Matthey, Jean, remont.,
 Numa-Droz 133.
 — Louis, rem., Crêt 18.
 Girard-Perregaux & Cie, S. A.,
 fab. d'horl., Commer. 5.
 Girard-Piroué, Marc, rem., T. All. 85.
 Girard-Bille, Alex., boît., Tour. 43.
 — Arn., fab. boîtes, Nord 175,
 mén., Tour. 43.
 — Maur., boîtes, Tourelles 43.
 Girardbille, Arn., méc., Ind. 20.
 — Franc., boîtier, N. Droz 128.
 — Marie, Vve, mén., N. Droz 128.
 — Willy, commis, N.-Droz 128.
 Girardclos, Alf., boît., A.-M. P. 15.
 — Berth., comm. post., Nord 69.
 — Edm., grav., Fleurs 10.
 — Léon, grav., Charrière 12.
 Girardclos-Calame, Lse-Emma,
 Fleurs 10.
 Girardet, Charles, Vve, hôtelier,
 D.-J. Richard 46.
 — Vve, horl., Collège 19.
 Girardier, Edm., chauffeur C.F.F.,
 Temp.-Allem. 105.
 — Jules, man., Cure 5.
 Girardin, Adèle, mén., Retraite 14.
 — Albertine, dlle magas., Nord 174.
 — Alf., boît., Doubs 145.
 — Alf., empl. C. F. F., Crétêts 111
 — Alfr., poliss. boîtes T.-Allem. 89
 Girardin, Alice, mén., Progr. 14.
 — Aline, démont., Parc 20.
 — Aline, pol. et fin. b., Serre 81.
 — Alph., rem., Bulles 24.
 — Anna, mén., Nord 25.
 — Arm., man., Comm. 91.
 — Arn., rem., 1er Mars 14a.
 — Arn., rem., Crêt 18.
 — Bertha, lessiv., F.-Courv. 62a.
 — Berthe, Vve, mén., T. All. 15.
 — Chs, boîtier, Puits 5.
 — Chs, man., Industrie 25.
 — Clara & Fanny, cout., Pont 16.
 — Cécile, tailleuse, Moulins 7.
 — Edm., dégross. F. Courv. 62a.
 — Ed., rem., Progrès 14.
 — Emile, maréch., Tple-All. 15.
 — Ern., sertiss., Jqt-Droz 39.
 — Eugénie, mén., N.-Droz 36.
 — Eva, journ., N.-Droz 2a.
 — Fern., dégross., Est 12.
 — Gaston, commis, Bassets 8.
 — Gs., boît., Doubs 145.
 — Georgette, dlle mag., Puits 5.
 — Germaine, taill., Doubs 145.
 — Hri, boît., Numa Droz 88.
 — Henri, boîtier, Réformation 145.
 — Jean, visiteur, Sorbiers 21.
 — Jeanne, emp. mag., Doubs 83.
 — Jeanne, inst., Doubs 145.
 — Jeanne, nickel., Nord 31.
 — Jules, boît., Hôtel-de-Ville 7.
 — Jules, commis, Jaq.-Droz 30.
 — Laurent, domest., Bulles 16.
 — Louis, méc., 1er-Mars 14a.
 — Ls, remp. post., Fr.-Courv. 9.
 — Marcel, bijout., Doubs 83.
 — Marcel, fonct. post. Parc 130.
 — Maria, instit., Numa Croz 36.
 — Marie, dlle mag., Progrès 5.
 — Marthe, mén., Doubs 83.

- Girardin, M., régl., Pont 16.
 — Nelly, pos. glaces, Progr. 14.
 — Paul, rem., Bassets 8.
 — Pl, emboît., Progrès 91.
 — Paul, déc., Léop.-Rob. 88a.
 — Paul, pend., Tple-All. 25.
 — René, nickel., Progrès 14.
 Girardin-Coullery, Vve Lse, s. prof.
 Numa Droz 31.
 Girardin-Perrin, Charles, remont.,
 Doubs 55.
 Girardin-Santschi, Paul, art. mén.,
 Serre 66 (mén.), Doubs 83.
 Girardin-Stauffer, Lse, mén., Nd 62.
 Girardot, U., Vve, mén., Charr. 5.
 Girod, Alb., boît., Parc 18.
 — F.-A., Vve, Parc 18.
 — G.-Ern., Vve, horl., Doubs 127.
 — J.-G. (S. A.), horl., Parc 47.
 — Liliane, ouv. ébauc., Dbs 127.
 — Will., commis, Puits 23.
 Gisiger, Ch., man., Valanv. 4.
 — Chs, man., Valanvron 4.
 — Hélène, ouv. cadr., Valanvr. 4.
 — Victor, commerç., Cr.-Fédér. 2.
 Giudici, Carol, ouv. éb., C.-Gr. 13.
 — Emilio, menuis., G.-Herzog 20.
 Glanzmann, Ele, Stand 10.
 — Gottf., lithog., Paix 41.
 Glasson, Arm., rem., F.-Courv. 29b.
 — Gast., commis, D.-P. Bourq. 5.
 — Gust., rem., L. Rob. 100.
 — Hri, commis, L.-Rob. 100.
 — Jules, rem., Couvent 1.
 — Louis, commis, J.-Brandt 82.
 Glatz, Arm., encaiss., N. Droz 115
 — Gast., guill., Tilleuls 7.
 — Robert, boîtier, Bois 2.
 Glatzfelder, Jos., mont., Crétêts 109.
 Glausen, Ele, bouch., Pl. d'Arm. 1bis
 — L., bouch., Pl. d'Armes 1bis.
 Glauser, Ad., cout., Puits 9.
 — Alb., s. prof., Grenier 3.
 — Alc., coutel., Puits 9,
 — Alf., man., F. Courv. 58.
 — Alice, desserv., Retraite 6.
 — André, méc., Granges 7.
 — Arn., camion., Tple-All. 99.
 — Bertrand, pol. boît. or, Dbs 35.
 — Bertr., fais. ress., Granges 7.
 — Christ., cordonn., Grenier 3.
 — Elisabeth, mén., N.-Droz 36.
 — Emile, enc. S. I., Serre 2.
 — Emile, Vve, Serre 9.
 — Ern., horl., Rocher 20.
 — Fçois, fact., N. Droz 99.
 — Fritz, boucher, Balance 12.
 — F. Vve, journ., Promenade 12.
 — Guill., fabr. d'horl., Charr. 99.
 — Henri, boîtier, Grenier 3.
 — Ls, ressorts, Grenier 21.
 — Lucie, finiss. Doubs 35.
 — Marg., s. prof., Grenier 3.
 — Marie, roch., N. Droz 36.
 — Oscar, boîtier, Paix 17.
 — Osc., man., Progrès 4a.
 — William, horl., Charrière 101.
 Glaye, Chs, horlog., Progrès 5.
 Gleichmann, Amélie, Vve, coutur,
 H.-de-Ville 61.
 Globe, Le, (S. A.), outils et fourn.
 d'horlog., N. Droz 170.
 Glodin Vve, A., ébauc. Nord 174.
 Glohr, Alb., boucher, Pl. Neuve 6.
 — Aug., voit., Fr. Courv. 11.
 — Chs, méc., Dd-P.-Bourq. 3.
 — Gottl., fonct. comm. D.-P. B. 3.
 — Herm., voit., L. Rob. 11a.

- Gloor, Hri, méc., Republique 9.
 — Jacob, m. cord., Progrès 19.
 — Marg., secr. Ec. d'H., Prog. 17.
 — Paul, Vve, pension, Parc 50.
- Glück, Arthur, commis postal,
 Chasseron 45.
 — Paul, facteur, Tourelles 25.
- Gnädinger, Chs, méc., Grenier 26.
 — Lse, ébauches, Grenier 26.
- Gnægi, Alf., fils, F. Courv. 48.
 manège privé au No 50.
 — Bertha, F. Courv. 48.
 — Gust., fromager, Serre 5bis.
- Gnechi, Jules, menuis., Av. Bille 12.
- Gnuva, Bern., remont., Indust. 30.
 — Jeanne, ouv. ébauc., F.-Crv. 7.
- Gobat, Ali, rem., Jac.-Brandt 85.
 — Arth., guilloch., 1er-Mars 6.
 — Gges, facteur, S.-Mairet 5.
 — Rob., remont., 1er Mars 10.
- Gobet, Lse, nég., 1er Mars 16b.
- Gobet, L. & Co., comm. d'œufs
 et pétrole, 1er Mars 16b.
- Gobbi, Silio, gypseur, Char. 15.
 — Olga, commis, Charr. 15.
- Godat, Alb., mécan., Serre 38.
 — And., comm., Numa Droz 161.
 — Arn., rem., Al.-M. Piaget 28.
 — Béatrice, instit., A.-M.-Pgt 28.
 — Berthe, s. prof., A.-M. Piag. 28.
 — Fçois, mécan, Terr. 18.
 — Gges, commis, Nord 175.
 — Henri, commis, Retraite 4.
 — Jos., rem., Fleurs 7.
 — Jules, fond., Crêt 22.
 — Jules, commis, Pont 17.
 — Ls, bijout., Ld Robert 118.
 — Louis, man., L.-Rob. 88a.
 — Mcel, achev., 1er Mars 16.
- Godat, Marie, journ., Industrie 6.
 — Mme, mén., Retraite 4.
 — Oswald, com., Fleurs 12.
 — Rachel, poliss., Industrie 6.
- Godon, Edmond, méc., Pont 17.
- Göcking, Hans, méc., Parc 77.
- Goering, Juliette, s./profession,
 Nord 111.
 — Ls., Vve, f. d'h., Paix 31.
 — Marie, peint., Paix 31.
 — R., s. prof., P.-H. Matt. 29.
- Göering-Vuille, E., fab. d'horlog.,
 Nord 111.
- Goetschel, Andrée, brodeuse,
 Fritz Courvoisier 9.
 — Berthe, vendeuse, Grenier 32.
 — Gasp., fab. d'horl. L. Rob. 58
 — Jean, fab. cartonn. H.-de-V. 28
 — Julien, commis, Parc 8.
 — Marc, fab. d'horl., Parc 8.
 — Marc., empl., N.-Droz 161.
 — Math., brod., Fr. Courv. 7.
 — Moïse, Vve, mén. F. Courv. 7.
- Goetschel & Co., imp., H.-de-V. 30.
- Goetschmann, Ch., Vve, ménag.,
 Char. 81.
- Goetz, Lina, mén., Dr Kern 5.
- Gogler, Adrien, peint. Parc 9ter.
 Atelier Léopold Robert 63.
 — Alph., éditeur, Parc 9ter.
 — Chs, ameublements, Parc 9ter,
 Magasin. Serre 14.
 — Fernand, commis, Parc 9ter.
- Gogniat, Berthe, cout., Pont 13.
 — Chs, pivot., Pont 13.
 — Const. ann., Bass. 68.
 — Emile, man., Man., 19a.
 — Jean, boît., D.-P. Bourquin 1.
 — Marc, o./ann., Industrie 24.

- Gogniat, Martin, man., Manège 19.
 Gogniat-Mairet, Joseph, boittier,
 Charrière 66.
 Golay, Eva, commis, Fleurs 26.
 — Léon, remont., Fleurs 26.
 — Mcel, dir. fabr., Parc 9ter.
 — Nadine, dem. mag., Fleurs 26.
 — Will., doreur, Charr. 28.
 Goldenthal, D., fab. d'horlog.,
 Léopold Robert 90.
 Golzani, Gabr., m. cord., Ind. 4.
 Gonnin, Frédéric, poliss.,
 A.-M. Piaget 73a.
 Gonset, Lse, aig., Terr. 8.
 Gonseth, Paul, mécan., Nord 3.
 — Zélie, Vve, rent., Neuve 14.
 Gogerat, Alph., guill. 1er Mars 12a
 — Ed., commis, Dl. Jean Rich. 41.
 — Ern., fab. four., N. Droz 80.
 — Ern. & fils, furnit. d'horlog.,
 D. J. Richard 30.
 — Paul, fonc. cant., J. Brandt 79.
 — Raoul, four., d'horl., Doubs 49.
 Gosteli, Camille, remont., Paix 83.
 — Emile, méc., Tple Allemand 101.
 — Gaston, boit., T. Allemand 101.
 — Louis, typo, Progrès 89a.
 — Odelia, commis, T. Allem. 101.
 — Paul, et fils, fab. horlogerie,
 Terreaux 14.
 — Paul, biblioth. Stand 14.
 Gostely, Arth., café, Gral. Duf. 2.
 Gostely-Nydegger, Arth., chapel,
 Léopold Robert 8.
 Goumaz, Marie, blanch., Prog. 17.
 Gouvernon, Ls, boit., H.-de-V. 43
 Goy, Aug., rem., Numa Droz 124.
 Goyens, Alb., commiss., L.-R. 128.
 Gozel, Ul., commis, Grenier 14.
 Graber Albert, sec.-adj., Nord 11.
 — Alf., conc., Parc 137.
 — Alf., rem., H. de Ville 56.
 — Alf., Vve, mén., Terreaux 91.
 — Arn., émaill., Fleurs 34.
 — Arn. fils, rem., Fleurs 34.
 — Bernard, typogr., H.-de-V. 56.
 — César, compt., République 9.
 — Chs, peintre, Est 6.
 — Chs, boucher, Eplat.-Jnes 1.
 — Chs, man., Terreaux 91.
 — Chs, ouv. brass., Ronde 28.
 — Ed., gainier, Ph.-Hri Matt 13.
 — Ed., m. gainier, atel. Rocher 7,
 mén. Général-Herzog 20.
 — Ern., agric., Bd. Liberté 1.
 — Ewald, man., Grenier 23.
 — Fritz, man., Parc 15.
 — Gottf., manoeuv. Bassets 68.
 — Gottf., doreur, H. de Ville 17.
 — Hri, emb., Grenier 23.
 — Julia, commis, Lpd. Rob. 18b.
 — Ls, boit., Numa Droz 7.
 — Ls, man., Bassets 68.
 — Marcel, pharmac., D.-P.-Brq. 5.
 — Marie, s. prof., Doubs 153.
 — Mmes, charc.-épicer. T. Allem.
 107.
 — Numa, commiss., Bassets 68.
 — Rosine, journ., Crêt-Rossel 9.
 — Ros., journ., Progrès 92.
 — Samuel, s. prof., C. Rossel 9.
 — Suzanne, ouv. fabr., Ronde 20.
 — Walther, méc., Puits 18.
 — William, méc., Léop.-Rob. 18.
 Graber-Grisel, Ele, sert., Parc 112.
 Graden Pl., typogr., Puits 17.
 — Wilh., impr., Jaquet-Droz 30,
 (mén.) Léopold-Robert 8.
 Graeber, Ulysse, rapporteur de
 secondes, Doubs 77.

- Graeber, Pierre, commis postal, République 11.
- Graedel, Aline, emp. mag., Serre 1.
- Græf, et Cie, fab. d'horl., Serre 11b.
— Willy, fab. d'horl., Tour. 15.
- Graef-Weber, Paul, fab. d'horlog., Serre 11 bis.
- Grænischer, Fritz, compt., Serre 6.
- Graf, Alfred, commiss, Indust. 21.
— Bert., régl., Parc 94.
— Chs, méc., Comb.-Grieur. 35.
— Chs, cafetier, Serre 7bis.
— Chs, rem., Progrès 101a.
— Elise, Vve, mén., Parc 94.
— Ele, vannier, H.-de-Ville 40.
— Ele, agricult., Pont 13a.
— Ernest, tourn. d'ébauches, Eplatures-Jne 2.
— Fritz, agent sûreté, Puits 16.
— Gges, dessin., Numa-Droz 101.
— Gges, boucher, Paix 69.
— Herm., ouv. ébauch., Ep.-J. 3.
— Jeanne, taill., Parc 94.
— Julie, dem. mag., Parc 94.
— Lucie, pierriste, Pl. d'Armes 4.
— Marg., confect., Industrie 21.
— Marie, mén., Promen. 1.
- Gräff, Alb., man., Bulles 10.
— Marie, blanchis., Bulles 10.
- Graff, Mcel, bouch., Rocher 15.
— Henri, boucher, 1er Mars 14b.
— Htte, s. prof., Indust. 12.
- Graisier, Lse, finis., Prog. 59.
— Virg. Vve, mén., Prog. 59.
- Graizely, Ach., Vve, pos. cadrans, Dd-Pierre Bourquin 19.
— Adolphe, horlog., Doubs 157.
— Jules, com. postal, A.-M.-Piag. 63.
— Louis, fab. d'horlog., Parc 79.
— Yvonne, ouvr. brac., Parc 79.
- Grana, Humb., maçon, H.-de-V. 56
- Grand, Adèle, mén., Bal. 12a.
- Grandjean, Aimée, inst., Parc 107.
— Aimé, méc., N.-Droz 47.
— Alb., commis, Retraite 4,
— Alf., commis, Numa Droz 127.
— Anatole, boîtier, Ronde 35.
— Anna-Elisabeth, Ld-Robert 46.
— Arn., empl., Gibralt. 10.
— Arth., cond. mach., Serre 4.
— Cam., aig., Nord 167.
— Cécile, instit., Retraite 4.
— Chs, boît., Nord 167.
— Chs, boît., r. Neuve 12.
— Chs, commis, Fleurs 24.
— Edm., commis, Grenier 23.
— Edm., encaiss., N.-Droz 47.
— Elisabeth, mén. Pl. Neuve 10.
— Elise, empl. téléph., Eman. 47.
— Elise, mén., Retraite 4.
— Emma, mén., Parc 15.
— Emilie, dem. mag. Gibralt. 10.
— Ern., horl., Numa Droz 131.
— Ernest, empl. C. F. F., Cure 7.
— Eug., mécan., Promen. 6.
— Fanny, s. prof., N.-Droz 36.
— Fritz, man., Nord 167.
— Gast., boîtier, Nma Droz 123.
— Ges, remont., N. Droz 129.
— Gges, compt., Doubs 151.
— Georg., Vve, s. prof. Serre 39.
— Hri, camionn., Léopold-Rob. 76.
mén. Montagne 12.
— Henriette, ouv. f., Fr. C. 38a.
— Hipp., peint., L.-Rob. 7.
— Jeanne, éb., Balance 17.
— Jeanne, ouv. fab. Pl. Neuve 10
— Jeanne, o. fabr., F. Courv. 38a.
— Jules-A., bijout., F.-Courv. 38a.

PATTHEY & C^{ie}, Neuchâtel

Téléphone 16 Garage

Maison fondée en 1886

- Grandjean, Léon, ag. sûr., Parc 64.
 — Ls, remont., Doubs 9.
 — Louis, Vve, mén., Fr. Courv. 31.
 — Ls, empl. téléph. Succès 15.
 — Marc, remont., Loge 6.
 — Marguerite, sertis., Parc 15.
 — Marthe, commis, Nord 167.
 — Marthe, profess. piano, r. de la Montagne 12.
 — Nelly, ébauches, Balance 17.
 — Oscar, rem. Balance 17.
 — Paul, graveur, Terreaux 9.
 — Paul, guill., N. Droz 20.
 — Paul, Vve, Retraite 4.
 — Pl., Vve, commis, Léop. Rob. 46.
 — Raoul, décott., Jaquet-Droz 9.
 — René, mécan., T.-Allem. 137.
 — Ul., remonteur, Emancip. 47.
 — Will., grav., Jaquet-Droz 47.
 — Yvonne, commis, N. Droz 47.
 Grandjean-Duperret, Paul, rem., Numa Droz 133.
 Grandjean-Etienne, Lisa, mén., Serre 39.
 Granger, John., rhab.-bij. Balance 6
 Grangier, Marthe, ling., Serre 56.
 Granier, Aug., Vve, nég., Puits 15.
 Grann, J., empl. post., Comm. 97.
 — Marie, mén., Numa Droz 15.
 Grasset, Hél., aig., T. Allem. 35.
 Grattapaglia, Ls, man., Tête de Ran 62.
 — Louis, fils, terra, Tête de Ran 62.
 — Maria, o. fabr., Tête de Ran 62.
 Grathwohl, H., s. p., 1er M. 14b.
 — Art., conc., Jaq. Droz 47.
 Gratziole, Hélène, mén., Serre 130.
 Grau, Gs., man., Combettes 2.
 — Henri, grav., Indust. 12.
 — Math., ébauch., Industrie 12.
 Gräub, Jean Vve, mén., Collège 5
 — Adolphe, commis, Buissons 17.
 Graupmann, Ele, succ. d'Erlsbacher, fabr. d'horl., L.-Rob. 73a, ménage Al.-M. Piag. 53.
 Graziano, Béat., prof. ital. Parc 98
 — Chs, commerc. Parc 98.
 — Ernestine, institut., Parc 98.
 — Lse, s. prof., Parc 66.
 Greber, Berthe, mén., Sorb. 25.
 — Jean, commis, Sorb. 25.
 — Jeanne, commis, Sorbiers 25.
 — Léon, Vve, mén., Sorbiers 25.
 — Lucie, empl. mag., Sorb. 25.
 Greffe de Paix, L. Rob. 3.
 Greffe du Tribunal, L. Rob. 3.
 Greiff, Chs, m. poëlier-fumiste, Granges 3.
 Greiner, Berthe, régl., Puits 19.
 — Ed., emb., Puits 19.
 — Fritz-René, rem., Puits 19.
 Grellet, Cécile, mén., Terreaux 18.
 — Lucy, o. rem., A.-M. Piaget 17.
 — Marc, boît., A. M. Piag. 17.
 Grellinger, Aron, Vve, Serre 7.
 Grenacher, L., terrin., Indust. 19.
 — René, empl., Industrie 17.
 — Reymond, émail., Industrie 17.
 Grether, A., com., D.-J. Rich. 27.
 Gretillat, Alb., fab. pail. Doubs 121.
 Gretillat, Ele. s. prof., Sorb. 25.
 — Marthe, règl., Doubs 121.
 Greuter, E., commis, Parc 112.
 Grevère, Jacq., fourn. d'horlog., Rue Neuve 8.
 Grevère-Colliot Luc., mén., T.-A. 17
 Grevy, Jules, compt., Charr. 13.
 Grezet, Lina, desserv. C. Mont., Daniel-Jean Richard 17.

- Grieshaber, Elise, mén. Chass. 47
 — Emile, méc., Crétêts 102.
 — Chs, fils, République 7.
 — Hri, archit., Promen. 14.
 — Louis, Vve, sert., H. de Ville 15.
 — Marg., commis, H. de Ville 15.
 — Marie, commis, Chasseron 47.
 — Paul, commis, H. de Ville 15.
 Griffon, Berth., taill., Progr. 79.
 — Paul, m. coiff., N. Droz 47.
 — Paul, Vve, mén., Progr. 79.
 Grimm, Anna, téléph., Parc 94.
 — Bern., horl., Winkelr. 75.
 — Elisa, horl., Douze Sept 8.
 — Lse, régleuse, Parc 94.
 — Maurice, horl., Winkelried 77.
 — Paul, rem., N. Droz 130.
 — Rodolp., empl. téléph., Parc 94.
 Gringras, M., colp., Industrie 11.
 Grisard, Alb., grav., Sorbiers 27.
 Grise, Pl., ag. police, N. Droz 89.
 Grisel, Arnold, confis., L.-Rb. 29.
 mén. Jaq. Droz 12a.
 — Emile, fab. aig., Nord 9.
 — Jeanne, ouv. aig., Sorbiers 17.
 — Louis, Vve, s. prof., Paix 33.
 — Marg., mastiqueuse, Indust. 4.
 — Nadine, aig., Sorbiers 17.
 — Pl., boît., Indust. 4.
 — Paula, pos., glaces, Indus. 4.
 Grisel-Buttiker, Alice, Vve, fab.
 horl. Paix 33.
 Grisel-Brunner, Lse, pos. rad.,
 Parc 14.
 Grisel-Girard, Mart., cout., Px 83.
 Grisel-Jeangros, Wilhelm, émail.,
 Serre 45.
 Grob, Anna-Maria, mén., Chap. 21.
 — Jean, scieur, Locle 22.
 — Walther, méc., Serre 85.
 Grobéty, Eug., rem., Epargne 18.
 Grœpler, Jules, phot., Parc 10.
 Grœtzinger, Emma, journalière,
 Industrie 34.
 — Henri, man., Fritz-Courv. 58.
 Groh, Oscar, vann., Ronde 11.
 Grom, Georges, m. cordonnier,
 Numa-Droz 39.
 — Georg., commis, A.-M. Piag. 69.
 Grosbéty, Luc., électr., Comb. 15.
 — Schärer, Ls-E., boît., Nord 48.
 Grosclaude, Adolph., prof. gymn.,
 Alexis-Marie Piaget 32.
 — Berth., com. post., Crétêts 81.
 — Berth., cuisin., Crêt 9.
 — J.-Hri, agent droit, Parc 71.
 mén., Croix Fédérale 2.
 Grosclaude-Gerber, Arm., fact.
 mandats, Nord 168.
 Grosjean, Alc., mécan. Gibralt 6.
 — Alf., horl., Doubs 53.
 — Alice, ménag., Doubs 53.
 — Amélie, s. prof., Pont 13.
 — André, Dr méd., D.-J. Rich. 23.
 — Arm., instit., Paix 35.
 — Arnold, man., Industrie 1.
 — Elisa, Vve, s. prof., D.-JeanR. 23.
 — Juliette, taill., Paix 19.
 — Louise, instit. Doubs 53.
 — Suzanne, commis, Chasseron 45.
 Grosjean-Gnægi, C.-A., remont.,
 Paix 19.
 Grosjean-Redard, Pl., horl.-mécan.,
 Chasseron 45.
 Groperrin, Aug.-F., bur. Balanc. 16
 — Berthe, mén., Balance 16.
 Gropierre, F.-Guill., remont., Cha-
 pelle 13.
 Gropierre-Borel, Elisa, o. cadr.,
 Nord 67.

- Grosse, Ernest, cocher,
Gén. Dufour 10.
— Lina, mén., Gén.-Duf. 10.
- Grossen, Fritz, bouch. L. Rob. 19a.
— Germaine, commis, N. D. 37.
— Jean, man., Repos 4.
— Marcel, représ., Retraite 14.
- Grossenbacher, Chs, boîtier,
Serre 43.
— Chs-Aimé, s. prof., Cr. Rossel 9.
— Ed., s. prof., Puits 1.
— Em.-Alc., émail., Doubs 141.
— Ami, doreur, Doubs 133.
— Ele, voyag., Prom. 13.
— Fritz, ress., Gibraltar 11.
— Jeanne, poliss. boît., Doubs 133.
— Mathilde, mén., Progrès 4.
— Samuel, boît., Progrès 4.
- Grossot, Jos., dem. mag., Bass. 8
- Grosvernier, Alb., boît. Paix 67.
— A., boît., P.-H. Matt. 29.
— Arn., boîtier, Paix 84.
— Emile, boît., Nord 161.
— Gaston, méc., Progrès 123.
— Gs., méc., Serre 11.
— Georges, rem., Progrès 16.
— Hri, boît., Progrès 123.
— Léop., boît., Staway-Moll. 6.
— Marius, man., Progrès 109.
— Marthe, lingère, Progrès 123.
— Rob., Vve, mén., Progrès 109.
- Grosvernier-Ferrier de la Reus-
sille, boît., T.-Allem. 35a.
- Gruet, Edm., court. horl. Paix 13.
— Ern., remont., Charr. 117.
— Fritz-Ed., Charrière 117.
— Hri-Ed., régl., Promen. 11.
— Marguerite, o. aig., Charr. 117.
- Gruet-Braillard, Vve, éllips., rue
République 9.
- Gruet-Vuille, F., commis, Epar-
gne 14.
- Grumbach, Hri, m. taill., Stand 6.
— Jos., coiff., r. Neuve 3.
— Jules, fab. d'horl., Parc 9ter.
— Nephtali, taill., Stand 6.
— René, fab. d'horl., Parc 24.
— et Co, horl., Serre 106.
— Suzanne, commis, Stand 6.
- Grumbach-Picard, Estelle, rent.,
Parc 28.
- Grunfeld, M., f. horl., mén. Parc 110
- Grunig, Fern., camionneur,
T. Allemand 107.
— Fritz, rem., 22 Cantons 40.
— Hél., ébauch., 22 Cantons 40.
— Mathilde, com., 22 Cantons 40.
- Gruning, Fritz, rem., C. Gr. 31.
- Grütter, Kil., emboît., Parc 91.
- Gschwend, Chs, fab. limes,
Couvent 3.
- Gsell, Albert, commis, Nord 73.
- Gubler, Jules, compt., Nord 111.
— Paul, dégross., Moulins 8.
- Guder, Mme, desserv., Charr. 35.
— Paul, s. prof., Charr. 35.
- Guelbert, Arnold, mécan., C. F. F.,
Eplatures-Jaune 3.
- Guelbfich, Sam., représ., L. Rob. 28.
- Guenat, Alf., rem., Nord 47.
- Gueniat, Victor, man., Ronde 43.
- Guenin, Berthe, mén., N.-Droz 17.
— Edouard, man., Prog. 103a.
— Florent, remont., République 5.
— Jules, rem., Tourelles 23
— René, remont., Succès 15a.
- Guenot, Chs., sertiss., Nord 73.
— Rom., empl. C.F.F., Progr. 109.
- Guerdat, Bl., s. prof., Nord 172.

- Guermann, Mrie Vve, mén., Parc 84
- Guerne Aline, peint. cad., Collège 27a.
- Pl, man., Collège 27a.
- Guerra, Jean, serr., Pl. d'Armes 1.
- Guerry, Chs, café, Epargne 1.
- Chs, fils, voyag., Epargne 1.
- Emma, ouv. ébauch., Prog. 65.
- Guex, Alb., électric., Nord 66.
- Henri, cocher, Progrès 123.
- Marie, tailleuse, Chapelle 12.
- Ulysse, doreur, Fr. Courv. 22a.
- Guggenheim, Appoline, lingère, Parc 69.
- Sylvain, représ., Parc 69.
- Guggisberg, Arm., remont., Numa Droz 131.
- A., commis, T.-Allemand 49.
- Chs, guilloch., Industrie 19.
- Christ., s. prof., Parc 86.
- Ern., com. bque, N.-Droz 131.
- Esther, tailleuse, Serre 25.
- Flora, règl., Serre 25.
- Fritz, ferblant., Serre 10.
- Ges, remont., Industrie 19.
- Gottf., emb., T.-Allemand 87.
- Jules grav., Belle-Vue 19.
- Madeleine, mén., Tple-All. 87.
- Math., rep. linge, Serre 25.
- Pl., commis, Léopold-Rob. 118.
- Rosa, ouv. aig., Serre 25.
- Vve, grav., Belle-Vue 19.
- Guibelin, Clara, mén., Gren. 43c.
- Marc., f. verr. mont. S.-Mair. 5.
- Pl, émaill., Grenier 43c.
- René, comm. post., Jardinets 9.
- Guignard, Ophyr, horloger, Fritz-Courvoisier 29b.
- Pl., sert., chât., Progrès 93.
- Guignet, Alf. nick., Nord 47.
- Guignet, Arth., horl., Ld-Rob. 126
- Guigon, Aug., boît., Nord 48.
- Htte, dlle mag., Nord 48.
- Roger, ach. échap., Nord 48.
- William, boîtier, Nord 48.
- Guiliano, Bapt., men., H.-de-V. 21a
- Carlo, cond. tram, Charr. 53.
- Georges, menuis., H. de V. 46.
- Marie, s. prof., H.-de-Ville 46
- René, emp. tram, P.-H.-Mar. 15.
- Guillarmod, Adèle, ébauch., N. Droz 104.
- Arthur, horl., Manège 14.
- Arthur, remont., Manège 14.
- Guillaume, L., s. prof., Dr Kern 11.
- Guillemin, Arm., dégr. Grenier 26.
- Chs, soudeur, Grenier 26.
- Guillet, Léon, dent., T. Allem. 23.
- Thérèse, modes, Serre 95.
- Guillod, Cam., élect., D.-P. Bourq. 21
- Chs, commis, Est 16.
- Charles, typogr., Doubs 119.
- E., pend., Ph.-H. Matt. 29.
- Ed. C.F.F., Crêtêts 102.
- Eug., man., Pont 32.
- Henri, fab. boît., Doubs 83.
- Jules, fab. b. or, Doubs 83.
- Jules, gend., Promenade 20.
- Lina, s. prof., Léop.-Rob. 130.
- Marcel, man., Industrie 22.
- Guillod & Cie, fab. b. or, Dbs 83
- Guillod-Gaillard, J.-Ed., Vve, sans profession, Doubs 83.
- Guilloud, Fçois, march., Envers 14.
- Htte, tailleuse, Succès 5a.
- Jeanne, sertiss., Succès 5a.
- Marthe, mén., Succès 5a.
- Guinand Alex., méc., Terreaux 22.
- Alice, instit. Nord 175.

PATTHEY & Cie, Neuchâtel

Garage Téléphone 16

Garage et automobiles

- Guinand, Armand, rem., Collège 17.
 — Blulette, modiste, Industrie 1.
 — Ed., grav., Tête-de-Ran 25.
 — Ed., repass., Serre 95.
 — Edith, régleuse, Doubs 13.
 — Edith-Blulette, o. éb., Industr. 1.
 — Emilie, commis, N. Droz 70.
 — Emma, denr. colon., Nord 175.
 — E., coutur., Industrie 1.
 — Ges, mécan., Moulins 5.
 — Ges-Ele, bijout., T. Allem. 27.
 — Gernaine, o. éb., Gibralt. 10.
 — Htte, dem. mag., Grenier 23.
 — Henri, Vve, mén., N.-Droz 70.
 — Herm., dir. serv. indus.
 D.-P. Bourquin 7.
 — Jâmes, empl. C. F. F., Nord 133.
 — Jeanne, institut., N. Droz 70.
 — John, assur., Promenade 15.
 — John-E., commiss, Doubs 115.
 — Just., bijout., République 3.
 — J., répar. bijout. Paix 3 bis.
 — Laure, mén., Numa-Droz 58.
 — Laure, ébauches, N. Droz 58.
 — Léa, mén., Doubs 13.
 — Lina, mén., Serre 101.
 — Lucien, mécan., Industrie 1.
 — Luc., Vve, paill., Terreaux 4a.
 — Marg., commis, N. Droz 70.
 — Marie, mén., Ravin 11.
 — Math., poliss. b. argent, Tête
 de Ran 25.
 — Nelly, ébauch., Doubs 13.
 — Paul, boucher, Collège 17.
 — Sam., voy., Gibralt. 10.
 — Sophie, Vve, ménag., Parc 69.
 — Sully, Vve, s. prof., Gren. 23.
 Guinand-Savoie, Marthe, ménag.,
 Serre 5.
 Guinand-Magnin, Ed., typographe
 D.-J.-Richard 41.
 Guinchard, Alb., verres de mont.,
 Grenier 36.
 — L. Vve, mén., Grenier 36.
 Guiot, Fanny, creus., S.-Mairet 14.
 — Ch., remont., Versoix 1.
 — Marthe, finiss., Paix 109.
 Guirr, Edm., taill., F. Courv. 30.
 — Ida, o. fabr., Terreaux 16.
 Guisan, Clém. Vve, s. prof., Paix 1
 Gunther, Jean, fab. b. or, Parc 122.
 — Hélène, coutur., Parc 122.
 — Marie, commis, Parc 122.
 — Rosa, télégrap., Parc 122.
 Gunther & Voumard, fab. b. or,
 Parc 122.
 Guntert, Angèle, aig., Progr. 3.
 — Aug., mécan., Progr. 3.
 — César, rem., Progr. 3.
 — Ern., man., Progr. 3.
 — E., man, Manège 22.
 — Marg., aig., Progrès 3.
 — Math., aig., Progrès 3.
 — Nelly, aig., Progrès 3.
 Gurtner, Ad., soud. ass., Progr. 6.
 — Ele, pianiste, Promen. 9.
 — Fréd., commis, Jac.-Brandt 83.
 — Liliane, gânerie, Promen. 9.
 — Martha, aig., Progr. 6.
 Gury, Chs, remont., N.-Droz 39.
 Güss, Ernest, étalag., Bellevue 19.
 Gusset, Bert., linge, T. Allem. 103.
 Gut, Adolphe, émail., Serre 73.
 — Fçois, Vve, tric. mach., Paix 81.
 Gutknecht, Jacob, man., Moul. 10.
 — Jules, commis, Sorbiers 19.
 — Pierre, fab. d'horl., Paix 3.
 Gutmann, Alb., man., Aurore 9.
 — Alf., empl. comm., Alex.-Marie
 Piaget 65.
 — Alfr., ress., r. des Bois 2.
 — Alice, ébauches, Pl. d'Armes 1.

- Gutmann, Aline, Vve, lingère, Aurore 9.
- André, fab. d'horl., L. Rob. 73.
- Chs, o. pendants, Charr. 21.
- Fritz, aide mont., Cure 5.
- Fritz, ouv. pend., N. Droz 125.
- Fr., pend., République 11.
- Gges, emboît., N.-Droz 37.
- Gges, boîtier, Aurore 9.
- Gottf., Vve, mén., F.-Courv. 38.
- Jean-Jac., bûcher., 1er Mars 10.
- Marie, mén., Serre 7.
- Mendel, rem., Collège 10.
- Rob., aide-mont., Charrière 19.
- Sam, ress., Bulles 2.
- Suz., Vve, ménag., Pl. d'Arm. 1.
- Gutmann & Co, fab. d'horl., L. Rob. 58.
- Guttmann & Gacon, auto-garage, const. méc., Serre 108-110, Parc 111.
- Gutzwiller, Ele, méc., Fleurs 34.
- Guy, Cés., voyag., J.-Brandt 8.
- J.-A., fab. d'horl., Doubs 55.
- Marina, commis, Envers 10.
- Paul, horl., Nord 63.
- Guy-Donzé, Ern., pend., Fleurs 22.
- Guy-Robert & Co., fab. Musette, Doubs 75.
- Guye, Anna, dlle mag., Rép. 13.
- Aug., brod., Parc 92.
- Ed., visit., Parc 92.
- Ern., profess. dess., Progr. 41.
- Gges, doct. méd., Paix 21.
- Louise Vve, mén., Républ. 13.
- Maria, ouv. roues, Répub. 13.
- Maur. Vve, mén., Manège 16-18.
- Max, commis, Commerce 89.
- Numa, pivotteur, Nord 127.
- Guyon, Laure, journ., Prog. 79.
- Guyot, Adrien, emb., Fleurs 34.
- Alb., commiss., Serre 10.
- Guyot, Alc., m. boît., Grenier 39e. Atelier Grenier 41c.
- Alf., gér. imm., Paix 39.
- André, méc., Puits 9.
- Aug., mécanic., Puits 9.
- Bern., empl. gaz, Bel-Air 24.
- Chs, café-brass., Collège 55.
- Chs, fils, vélos, Collège 55.
- Chs-Ami, remont., Doubs 151.
- Charlotte, pivot., Puits 9.
- Chs, grav., Versoix 1.
- Edgar, électr., Doubs 11.
- Elisa, s. prof., Serre 49.
- Ele, pendant, L.-Rob. 72.
- Ele, commis, Industrie 26.
- Ern., rem., N.-Droz 6.
- Flora, ouv. fab., Parc 62.
- Gust., commiss., Lpd. R. 109.
- Henri, rem., Serre 31.
- Htte, dlle mag., Jb-Brandt 84.
- John, fab. étamp., D.-P.-B. 19.
- Jules, achev., J.-Brandt 84.
- Jules, pend., Parc 22.
- Jules, poliss., Doubs 21.
- Léa, ouv. fabr., Grenier 22.
- Louis, mécan., Parc 88.
- Louis-Mcel, bijout., Granges 6.
- Marc, rem., N.-Droz 98.
- Marcel, empl., Industrie 26.
- Marg, ouv. fab., Parc 85.
- Marthe, poliss., Paix 109.
- Pl, échapp., Envers 12.
- René, rem., N.-Droz 98.
- Robert, méc., N.-Droz 96.
- Will., s. prof., Serre 1.
- Gygax, Alfred, rem., Progrès 3.
- Berthe, commis, Doubs 75.
- Fritz, boît., Doubs 75.
- Henri, boîtier, Progrès 3.
- Marie, coutur., Doubs 75.
- Rose, régleuse, Doubs 75.

- Gygax & Cie, F.-A., fabr. chap.,
Balance 16.
- Gygax-Brandt, Mme, mén., Parc 62.
- Gyger, Jph, boîtier, N.-Droz 106.
- Gygi, Emile, comm., post., Parc 42.
- Ele fils, commis, Parc 42.
- Fern., boîtier, Nord 127.
- Fritz, man., Eplat-Jnes 99.
- Henri, fab. d'horl., A.-M.-Piag 81
- Jean, emp. mag., J.-Brandt 8.
- Jules, fab. d'horl., Doubs 55.
- Gygi, Léa, polis., Puits 27.
- Ls, empl., Commerce 120.
- Polyte, fab. d'horl., Doubs 75.
- René, graveur, Tertre 3.
- Walt, boît., F.-Courv. 29a.
- Gygi-Leuba, E., emb., Parc 44.
- Gymnase, N. Droz 46.
- Gyseler, Albert, man., Charr. 23.
- Gyssler, Henri, chef-électricien, r.
N. Droz 35.
- Pauline, instit., N. Droz 35.
- H**
- Haag, Gustave, typo, Parc 88.
- Jean, m. charr., Bouch. 6.
- Haas, Ls, nég., Tête-de-Ran 37.
- Robert, pos. cad., Progrès 47.
- Häberly Germ., régl., N. Droz 94.
- Henriette, régl., N. Droz 94.
- Jean, emp. C. F. F., L. Rob. 61.
- Prosper, rem., N.-Droz 94.
- Haberthur, Alb., boît., Envers 35.
- Hachen, Christ., s. prof., Fr. Courvoisier 96.
- Richard, empl. mag., Jardinets 9.
- Hack, Anna, coutur., Ronde 9.
- Hadorn, Ad., aide, République 122.
- Alb., empl. C. F. F., Parc 54.
- Anna, République 122.
- Bertha, tail., Sorbiers 23.
- Ed., man., Gibraltar 13.
- Eug., man., Progrès 95.
- Eug., Vve, H.-de-Ville 67.
- Frida, ling., République 122.
- Fritz, menuis., D. Kern 7.
- Jean, domestique, Emancip. 47.
- Jean, man., Sorbiers 23.
- Jules, pierriste, Granges 9.
- Léop., domest., Ld-Robert 111.
- Marie, cadr., H.-de-Ville 67.
- Marthe, taill., République 122.
- Olga, mén., H.-de-Ville 67.
- Pl., café-brass., Ronde 5.
- Soph., ling., F. Courv. 29b.
- Hæberli, Gottf., emboît., N. Droz 123
- Hæcker, Chs, horl., T. Allem. 35.
- Hæfeli, Vve, mén., Terreaux 18.
- Marguerite, nég., L. Robert 16.
- Hæfeli-Huguenin, librairie-papét,
Léop. Rob. 16.
- Hæfeli-Pierrehumbert, Gges, imp.-
lithogr., Ftz Courvoisier 1.
- Hæfeli-Ulrich, fils, imp., Ld-Rob. 62.
- Hæfeli & Co, imp.-lith.-photog.,
Lép. Rob., 14.
- Hæfelinger, Fréd., taill. p. dames,
Doubs 67.
- Mathilde, cout., Doubs 67.
- Hæmmerli, Fz, appar., Collège 14.
- Hænggi, Ls, entrep., Moulins 3.
- Haertel, Germaine, dem. magas.,
Commerce 95.
- Roudolf, commis, S. Mairét 5.
- Haeusler, Emile, boul., Parc 26.
- Häfele, Ant., brass., Serre 6.

- Haffner, Alb., maréc., Ronde 5.
- Hagemann, Paul, techn. dent.,
Léop. Robert 58.
- Hagger, Alphonse, empl., C. F. F.,
XXII Cantons 40.
- Haguenauer, Cécile, Vve, régl.,
Terreaux 16.
- Hahn, Julie, s. prof., Charr. 2.
— Julien, ressorts, Charrière 4.
- Hainard, Clara, commis, A.-M.
Piaget 17.
— Ern., secrets, Paix 47.
— Marg., éb., T. Allemand 101.
— Ulysse, com. de police, Paix 45.
- Haldemann, Gott., commis, Jaquet-
Droz 8.
- Haldimann, Berthe, Serre 79.
— Emmanuel, commis post.
DI JRichard 43.
— Etienne, comm., au Télégraphe,
Buissons 9.
— Etienne, furn. d'horl., Serre 79.
— Fréd., comm., C.F.F. T. All. 139
— Fréd., serr., Combe-Grieur. 37.
— Léon, man., N. Droz 12.
— Léopold, décorat., Industr. 5.
— Marie Vve, mén., N. Dr. 86.
— Marie, empl. consom., Serre 59.
— Marie, cadrans, Granges 7.
— Roger, grav., Granges 7.
— Roland, man., N. Droz 12.
— Wilhelm, ress., N. Droz 86.
- Halle de gymnast., Progr. 27.
- Haller, Aloïs, mécan., Crêt 18.
— Chs, maît. boît. sur métal,
N. Droz 94.
- Haller & Spätig, boît., Grenier 24.
- Halles Centrales, Léop.-Rob. 34.
- Hamel, Arn., boît., Fr.-Cour. 26.
— Auguste, boittier, Puits 18.
— Célien, remont., Ronde 26.
- Hamel, Gust., boît., Collège 81.
— Marthe, ouv. fab., F. Courv. 26.
- Hamm, Cécile, mén., Terreaux 9.
— Elisa, institut., Terreaux 9.
— Ls, café, Charr. 91.
— Sophie, mén., Doubs 31.
- Hämmerly, A., fab. d'horl., Numa
Droz 128, (mén.) J. Droz 39.
— Chs, ressorts, Ronde 20.
— Fr., empl. tram, Neuve 3.
— Marguerite, ébauch., Ronde 20.
- Hänni, Edm., boît., Progrès 113a.
— Fréd., empl. gaz, Crêt 20.
— Frida, commis, Crêt 20.
— Gottf., commis, Cure 7.
— Gust., man., Granges 10.
— Henri, emb., Collège 52.
— Henri, grav., Parc 81.
— Henri, menus., Serre 2.
— Jeanne, pail., Parc 81.
— Laure, mén., Progrès 5.
— Nicklaus, doreur, 1er Mars 12.
- Hänny, Ern., horl., Terreaux 18.
- Hantz, Edm., prof. piano, Paix 35.
- Harder Cam., outils, N. Droz 21.
— Cécile, instit., Paix 45.
— Fritz, fab. boît. or, Doubs 97.
— Fritz, boît., Progr. 111a.
— Jacob, graveur, Paix 45.
— J., boît., Tourel. 15.
- Harder-Buffat, Emile, fab. boîtes,
Doubs 151.
- Hardouin, Gast., ann., Ph.-H.
Matt. 27.
- Hari, Elise, mén., F. Courvois. 10.
— Léon, émailleur, Charrière 23.
- Hari-Scherer, E., tap., Gren. 27.
— Marie, repass., Gren. 27.

PATTHEY & Cie, Neuchâtel

Téléphone 16 Garage

Transports et Déménagements

- Hartje, E., m. peint. gyps., Balance 5.
 Hartmann, Alb., cafet., L. Rob. 118.
 — Eug., boulang., N.-Droz 96.
 — Walther, commis banq., Parc 79.
 Hartzer, Bertha, journ., Dr Kern 7.
 Hasler, Alb., découp., Ld-Rob. 52.
 — Berthe, pol. finiss., Progr. 59.
 — Fréd., coup., Parc 9.
 — Gges, fab. d'horl., Paix 91.
 — John, grav., A.-M. Piaget 51.
 — J.-H., fab. horl., Paix 89.
 — J.-H. & fils, f. d'horl., Paix 89.
 — Paul, commis, L. Robert 18b.
 Hattenberg, Marg., commis, Crêt 14.
 Haudenschild, Gottf., remont.,
 Charrière 31.
 — Henri, rem., Charrière 31.
 Hauen, Alp., conc., Industrie 15.
 Hauert, Math., commis, Collège 10.
 — Nicolas, rhab. boîtes, Terr. 27.
 Hausamann, Alb., arch., Léopold
 Robert 118.
 Hausamann et Monnier, archit.,
 Léopold-Rob. 66.
 Hauser, Alph., fabrique d'horlog.
 Numa Droz 161.
 — Ed., ajust. C. F. F., Doubs 147.
 — Ele, Vve, mén., N.-Droz 25.
 — Jeanne, aig., H.-de-Ville 19.
 — Marcelle, commis, H.-de-V. 28.
 — Werner, relieur, L.-Robert 62.
 Hauser Alph. & Fils, fabr. d'horl.,
 N. Droz 161.
 Hausheer, Herm., gér. prêt sur
 gage, 1er Mars 4.
 — Madeleine, commis, 1er-Mars 4.
 Hausmann, Karl, sellier, Prog. 6.
 Haussmann, Ch., pos. lin., Parc 65
 Haymoz, Jean, dom., N.-Droz 205.
 Hayoz, Célest., man., Fleurs 20.
 Heaton, Edw., prof. d'anglais,
 Paix 21.
 Hêche, Ls, compt., Parc 9bis.
 — Stanisl., dém., J.-Droz 8.
 Hecker, Pauline, pension, Paix 13.
 — Samuel, md bêt., Paix 13.
 Hécla S. A., fourneaux électriq.,
 Pont 16.
 Hefti, Marc, typogr., S. Mair. 3.
 Hege, Ern., emp. mag., Dl-JeanR. 43.
 Heger, Adèle, merc.-bonn. Parc 74.
 — Adolphe, horl., N.-Droz 157.
 — Adrien, repass., Nord 170.
 — Adrienne, coiff., Progrès 65.
 — Alex, rem., Parc 74.
 — Chs, remont., Commerce 95.
 — Chs, remont., Progrès 93a.
 — Ed., rem., Ph.-H. Matt. 31.
 — Georges, emb., Progrès 93a.
 — Georges, remont., Serre 83.
 — Hélène, mén., Parc 74.
 — Hri, ach. échap., Progrès 107a.
 — Hri, rem., Progrès 93a.
 — Ida, Vve, s. prof., Parc 132.
 — Jules, rem., Serre 8.
 — Marie, coutur., Serre 83.
 — Pl-Adrien, coiff., Nord 170.
 — Rodol., Vve, s. prof., Dbs 67.
 — Roger, ébauches, Ronde 22.
 Hegnauer, Ad., couv., T.-de-R. 33.
 — Chs, m. couvr., Tple-All. 85.
 Hehlen, Ernest, pol. vis, Parc 92.
 — Job., emboît., Terr. 11.
 Heimann, Arth., ress., C. Grier. 35
 — Georges, domest., Est 22.
 — Jean, boîtier, Parc 85.
 — Léop., méc. C.F.F., Républ. 1.
 — Paul, commiss., Collège 20.

- Heimerdinger, Edm., prof., Ld-R. 19.
 — Jacques, m. coiff., Ld-Rob. 19.
 — Paul, coiff., Ld-Robert 19.
- Heiniger, André, bouch.-charc.,
 Numa Droz 88.
 — Arn., méc., Tête de Ran 31.
 — Chs, mont. gaz, Pont. 36.
 — Christian, méc., Tête-de-Ran 31.
 — Ele, remont., Puits 27.
 — Frédéric, ferbl., Puits 29.
 — Jean, m. menus., Cure 6.
 — Marthe, commis, T.-de-Ran 31.
 — Ulr., ressorts, Puits 27.
- Held, Arth., menus., Ravin 11.
 — Edouard, boîtier, Serre 99.
 — Emma, tailleuse, Ravin 11.
 — Fern., s. prof., T. Allem. 45.
 — Georges, découp., Fleurs 34.
 — Gust., menus., Fleurs 34.
 — Gustave fils, ouv. fab., Fleurs 34.
 — Hans, f. d'horl., Parc 130 (mén.)
 — Vve, ménag., Ravin 11.
- Held-Parel, Ed., boît., Serre 99.
- Héléga S. A., fab. horl., Parc 128.
- Helfer, Marg., caissière, Paix 91.
- Helg, Gustave, Grenier 39e.
 — Jules, rem., Parc 89.
 — Marie-Cécile, régl., Progr. 20.
- «Helios», atel. photog., L.-Rob. 56a.
- Helmann, Ernest, man., Charr. 37.
 — Fritz, ch. bur., Charrière 37.
 — Lydia, empl., Charrière 37.
 — Marie, mén., Charrière 37.
- Helwick, Alb., recev. C. F. F.,
 Doubs 157.
- Hemmeler, Alice, régl., Progr. 45.
 — Cécile, tailleuse, Progrès 45.
 — Gust., emboît., Tple-All. 85.
 — Paul, fab. d'horl., Progrès 45.
- Henchoz, A., employée, Parc 9bis.
 — Gges, méc., Marché 4.
 — Lucie, employée, Parc 9bis.
 — Zina Vve, pol. T. Allem. 99.
- Heng, Aug., Vve, V. Cimetière 3.
 — Ern., commis, V. Cimet. 3.
 — Jules, méc., V.-Cimetière 3.
 — Lse, mén., Charrière 5.
 — Wil., commis, V.-Cimet. 3.
- Heng-Tissot, Ch., grav., Charr. 5.
- Henke, Jean, taill., Parc 28.
- Hennet, Amédée, auto-garage,
 L. Robert 34.
 — Chs, soudeur, Progrès 2.
 — Joseph, fais. secrets, Serre 71.
 — Léon, man., Parc 116.
- Hennin, Ern., rem., Comm. 79.
- Henrioud, Gust., gér., Dl-J. rich. 9.
 — Ernest, commis, Parc 132.
- Henry, Albert, remont., Nord 155.
 — Arth., commis, Sorb. 15.
 — Chs, grav., Nord 165.
 — Emile, emboît., Nord 169.
 — Fritz, repass. Nord 155.
 — Georges, mécan., Nord 165.
 — Jeanne, commis, Sorb. 15.
 — Laure, mén., Nord 169.
 — Léon, fab. d'horl., Crêtets 81.
 — Léa, Vve, négoc., Doubs 117.
 — Lydia, commis, Sorbiers 15.
 — Marcelline, sertiss., Nord 169.
- Henzi, Chs, méc., Jaq.-Droz 58.
 — Emma, café, J.-Droz 58.
 — Emma, taill., N. Droz 29.
 — Louis, grav., N. Droz 29.
 — Louisa, taill., N. Droz 29.
 — Rob., m. maré., L. Robert 114.

PATTHEY & Cie, Neuchâtel

Téléphone 16 Garage

Stock Bandages Bergougnan

- Henzi-Kocher, Alb., fabt d'horl., Daniel JeanRichard 23.
- Herbelin, Paul, camionn., Ronde 28.
- Héritier. Jul., ouv. secr., Parc 31.
- Herga, Julia, s. prof., Indust. 2.
- Hermann, Gottf., Vve, mén., Dbs 7.
- Paul, f. d'horl., Nord 114.
- Raph., f. d'hor., mén., Nord 114
- Hermann-Picard, Jeannette, s./prof., L. Robert 11.
- Herr, Gustave, taill., Dr Kern 5.
- Herren, Alb., émaill., Charr. 15.
- Fritz, m. doreur, Nord 5.
- Fritz, man., Ronde 3.
- Otto, ébéniste, Est 6.
- Rosine, mén., Est 6.
- Herrmann, Jean, ress., Sorbiers 27.
- Jean, fils, serr., Sorbiers 27.
- Jeanne, régl., Sorbiers 27.
- Herzog, Marie, garde-malade, Aurore 7.
- Hertig, Alc., ressorts, Prog. 101a.
- Alice, taill., F. Courvois. 25.
- Arm., grav., N. Droz 131.
- Berthe, dem. mag., Numa-Droz 131.
- Ch., commis post., Doubs 63.
- Gges, emb., Numa Droz 35.
- Gges, nég. vins, Comm. 89.
- Henri, administrat., Ph.-H. Matthey 23.
- Léon, cisel., r. du Locle 20.
- Numa, md vins, F. Courv. 25.
- Numa, fils, caviste, F. Courv. 25.
- René, peint. bât., Pont 6.
- Hertig-Mettler, Paul, compt., Temp.-Allem. 63.
- Hertkorn, Jean, grav., Nord 171.
- Herzig, E., man., Retraite 14.
- Hess, Jean, commis, D.-J.-Rich. 43.
- Jos., f. d'horl., D.-Jeanrich. 43.
- Louise, ménag., Paix 13.
- Hess-Tissot, Ch., coiff., L.-Rob. 120.
- Heus, Fr., élect., DI-JeanRich. 13.
- Heus-Perrin, Fréd., électricien, (mén.) Parc 88.
- Heusser, Walt., conc., Marché 18.
- Heussi, Chs, bijout., Paix 25.
- Chs, empl. téléph., Manège 21a.
- Gges, commis, N.-Droz 37.
- Gottl., Vve, man., Manège 21a.
- Marthe, commis, Manège 21a.
- Heyraud, Alfred, boît., Collège 22.
- Alfred, boîtier, Charrière 57.
- Camille, boîtier, Charrière 57.
- César, rem., DI-JeanRich. 37.
- Charlotte, régl., Charrière 57.
- Ele, dégross., Progrès 111.
- Hélène, régl., Charrière 57.
- Hri, rem., Cbe Grieurin 13.
- Marg., régl., Charrière 57.
- Maurice, boîtier, Charrière 57.
- Walther, commis, Charr. 57.
- Hieber, Aline, commis, Progr. 57.
- Hildbrand, Gérold, Terreaux 28.
- Hiltbrunner, Léon, gde frontière, Recorne 12.
- Roger, méc., Recorne 12.
- Hilpert, Alf., hôtelier, Stand 4.
- Hiltbrand, Alf., sold., Industr. 7.
- Hintermann, Jacob, méc., Terr. 46.
- Hintzy, Jules, horl., Progr. 11.
- Hippenmeyer, Edg., comm., Nd 13.
- Jacob, typogr., Nord 13.
- Willy, commis, Nord 13.
- Hirsch, Achille, Les Usines, S. A., f. d'horl., Léop. Rob. 94.
- Achille, rent., D. JeanR. 21.

- Hirsch, Ad., fab. d'instr. chirur., Sorbiers 15.
 — Alph., nég., Serre 61.
 — Arthur, ouv. ress., J.-Droz 29.
 — E.-Daniel, fab. horl., Parc 24.
 — Félix, fab. d'horl., Comm. 15.
 — Hri, commis, DI-JeanRich. 21.
 — Jacq., direct. mach. Yost, succ. Léop. Rob. 62.
 — Jacq.-Gges, f. d'horl., Parc 151.
 — Jacques, voyag., Parc 81.
 — Jos., nég., Serre 9.
 — Jules, fab. d'horl., Comm. 15.
 — Lily, inst., Sorbiers 15.
 — Lucien, nég., Serre 9.
 — Maurice, fab. d'horlog., Léop. Robert 24.
 — Sarah, mén., DI-JeanRich. 21.
- Hirsch, A. & L., Belle Jardinière, confect., L.-Robert 58.
- Hirschi, Adr., poliss. acier, Doubs 141
 — Isaac, cantonn., Chasseral 90.
- Hirschy, Alf., emb., Ld-Rob. 18b.
 — Aline, coutur., Ld-Robert 18b.
 — Amélie, mén., Nord 161.
 — Anna, Vve, mén., Collège 19.
 — Aug., ressorts, Entrep. 1.
 — Aug., ouv. fab., Paix 85.
 — Chs, commis, Collège 19.
 — Fritz, remont., Parc 15.
 — Fritz, rem., Recorne 26.
 — Héloïse, mén., Nord 161.
 — Jean, sculpt. méd., (atel. Chap. 12), mén. Côte 2.
 — Jeanne, poliss., Collège 19.
 — Jules-Aimé, fab. d'horl., Côte 14.
 — Lse, Vve, téléphon., Paix 83.
 — Marguerite, commis, Puits 21.
 — Martha, ébauch., Progrès 89b.
 — Marthe, ouv. brac., 1er-Mars 10.
 — Mes, doreuses, T. Allem. 23.
- Hirschy, M., bracelets, 1er Mars 10.
 — Walth., commis post., Paix 83.
 — Will., biblioth., Chasseron 47.
- Hirschy-Billod, Chs, ress., Puits 21.
- Hirschy-Ducommun, Lse, Vve, mén. Paix 83.
- Hirschy-Rüsser, Emile, remont., T. Allemand 23.
- Hirschy-Wenger, Pl, ress., Parc 88.
- Hirschy, Chs & Co., ressorts, Temple-Allem. 1.
- Hirschy F. & Co., boul., H.-de-V. 3.
- Hirsig, David, négoc., Versoix 7.
 — Eugène, horlog., Versoix 7.
- Hirt, Alb., empl. gare, L. Rob. 88.
 — Armande, creus., Parc 71.
 — Armande, nickeleuse, Pont 17.
 — Arth., cafetier, Progrès 10.
 — Ed., émaill., Pont 17.
 — Emile, empl. C. F. F., L. Rob. 88.
 — Frédéric, man., Collège 10.
 — Fritz, serr., Industrie 18.
 — Jeanne, nickel., Pont 17.
 — Marie, Vve, mén., Parc 71.
 — Paul, man., Collège 10.
 — Rose, régleuse, Industrie 18.
- Hirtzel, Emilie, mén., Industr. 13.
- Hittel, E. Vve, mén., N. Droz 49.
 — Maur., photog., Ld-Robert 18a.
- Hitz, Alf., md bétail, Parc 9bis.
 — Ele, md best., Cure 3.
 — Laure, Vve, Cure 3.
 — Paul Vve, bouch., Ronde 4, mén. Cure 3.
 — Paul-Emile, bouch., Cure 3.
- Hoch, Ls, rem., H.-de-Ville 9a.
 — Otto, man., H. de Ville 9a.
 — Pauline, cout., H.-de-Ville 9a.
- Hoch-Geiser, Elise Vve, Hôtel-de-Ville 9a.

- Höchner, Jules, rem., Numa-Droz 45.
 — Pauline, aig., Terreaux 18.
- Hochreutiner & Robert, S. A., m. fond., Serre 40.
- Hodel, Albert, grav. Jura 6.
 — Chs, visit., Jb-Brandt 83.
- Hœfel, Gges, man., Indust. 11.
- Holtschi, Jacob, boul., Parc 11.
- Höltzchi, Adr., méc., DI-JRich. 41.
 — Ferdinand, voyageur, Charr. 21.
 — Ida, aig., Serre 6.
 — Joseph, emp. coopér., Couvent 1.
 — Marguerite, ouv. fab., Serre 6.
- Hœter, Marie, s. prof., T. All. 29.
- Hœter & Co., fabr. horl., Temple-Allemand 29.
- Hœter-Bourquin, Ern., f. d'horl., mén., T. Allem. 61.
- Hofer, Adr., voitur., Crétêts 120.
 — Alf., pend., N. Droz 88.
 — Alf. fils, rem., N. Droz 88.
 — Edouard, élect., N. Droz 131.
 — Elisa, sertiss., N. Droz 88.
 — Ed., chauff., Collège 52.
 — Eug., ferbl., Collège 20.
 — Eug., méc., Hôtel-de-Ville 69.
 — G., atel. ébénist., T. All. 10.
 — Gottf., ébéniste, Ph.-H. M. 19.
 — Léon, chef fabr., Bel-Air 20.
 — Ls, poliss., Paix 7.
 — Luc., emb., Serre 41.
- Hofer-Matile, Alf., horl., F. C. 13.
- Hoffmann, Cés., sertis., Nord 149.
 — Frieda, mén., H.-de-Ville 37.
 — Jâmes, rem., Nord 167.
 — John, grav., T. Allem. 83.
 — Marcel, boît., Nord 167.
 — Marie, ménag., Léop. Rob. 59.
 — Rose, régl., Jaquet-Droz 41.
- Hofmann, Albert, méc., Parc 3.
 — Alice, dem. mag., Ravin 15.
 — Arthur, commis, Nord 43.
 — Ed., gainier, L. Rob. 56.
 — E., typogr., N. Droz 122.
 — Fanny, s. prof., 1er Mars 16.
 — Georges, mécan., Serre 38.
 — Georges, cordon., H.-de-Ville 21.
 — Hri, Vve, J.-Droz 41.
 — Jacob, Vve, Parc 3.
 — Jean, cons. comm., Serre 73.
 — Jos., empl. C.F.F., S.-Mairet 18.
 — Léon, chiff., Chap. 5.
 — Madel., instit., J.-Droz 41.
 — Marguerite, institut., J.-Droz 41.
 — Rose, s. prof., 1er Mars 16.
 — Rosa, Vve, journ., Parc 3.
- Hofmänner, B., prof. gymnast., Parc 26.
- Hofschneider, Georges, m. boul. Numa Droz 23.
- Hofstetter, Alb., sell., H.-de-V. 40.
 — Alb., rem., Nord 41.
 — Axel, horlog., Charrière 64.
 — Chs, horlog., Serre 87.
 — Ed., facteur, Grenier 41.
 — Emma, taill., Jardinets 1.
 — Gs, comm. post., Doubs 135.
 — Herm. fils, sell.-tap., H. de V. 37. magasin Hôtel de Ville 38, ménage Jardinets 1.
 — Laure, vendeuse, Nord 41.
 — Lse, Vve, cuisin., Collège 11.
 — Lucie, ébauch., H. de Ville 40.
 — Marguerite, taill., Grenier 41.
 — Marthe, régl., Al.-M. Piaget 81.
 — Pl, comm. post., T.-Allem. 13.
 — Pierre, com. post., A.-M. Piaget 81.
 — René, horl., Ronde 15.

- Hofstetter, Samuel, chev., Serre 87.
 — Willy-Alb., méc., Serre 87.
 Hohenauer, Alb., man., Indust. 34.
 Holder, Gust., fact., Comm. 99.
 — Sophie, ouv. fab., Progr. 105.
 Holder-Frey, Amélie, mén.,
 Progrès 105.
 Holl-Beurgy, Al., coiff., A.-M. P. 31.
 Holzer, Ad., pend., Progrès 113.
 — Alfr., ébéniste, Collège 15.
 Holzhauer, Bl., horl., N.-Droz 29.
 — Marthe, horl., N. Droz 29.
 Home pour j. filles, F. Courv. 12.
 Honsberger, Ern., ress., Prog. 119.
 Hool, E., Vve, finiss. b., Chap. 12.
 Hôpital, Arbres 41.
 Hôpital d'enfants, Arbres 43.
 Hoppler, Arn., commis, Nord 13.
 Horisberger, Fritz, horl., Coll. 10.
 — Werner, compt., Tourelles 21.
 Hösli, Hans, méc., Paix 5.
 Hösli, Agathe, techn. dent., Env. 18
 Hostettler, Alice, commis,
 L. Robert 88a.
 — Fritz, contr. C.F.F., L. Rob. 88a.
 — Marguerite, commis, L. Rob. 88a,
 — Max, mécan., L. Robert 88a.
 Hôtel de la Balance, Balancé 8.
 — du Cheval-Blanc, H. de Ville 16.
 — de la Croix d'Or, Balance 15.
 — de la Fleur de Lys, Léopold
 Robert 13.
 — de France, D. JeanRichard 46.
 — du Jura, H. de Ville 50.
 — « La Famille », F. Courvois. 12.
 — de Paris, Léop. Robert 23.
 — de la Poste, J.-Droz 60.
 — du Soleil, Stand 4.
 Hôtel communal, Serre 23.
 Hôtel-de-Ville, Place de l'Hôtel-
 de-Ville 1.
 Hôtel des Postes, L. Robert 63.
 Hôtel des services judiciaires,
 Léopold Robert 3.
 Hôtellerie Féminine, 1er Mars 13.
 Hotz, Alb., tonn., C. Grieur. 19.
 — Ls, prof. P.-H. Matt. 3.
 — Marie-Louise, garde malade,
 Ph.-H. Matthey 3.
 Hotz-Schild, Elise, mén., Parc 7.
 Houriet, Adalbert, camionneur,
 Tourelles 37.
 — Alb., rem., République 1.
 — Ariste, remont., N.-Droz 102.
 — Arth., rem. Collège 50.
 — Bertha, Vve, barill., Charr. 13a.
 — Edgar, emboît., Serre 75.
 — Elvina, régl., F. Courvois. 35.
 — Emma, Vve, Fleurs 32.
 — Fritz, horlog., Parc 45.
 — Fritz-N., rem., Succès 15.
 — Hermann, rem., Q. Recorne 9.
 — Ida, épïc.-merc., Parc 45.
 — Jules, remont., Serre 97.
 — Julien, rem., Ph.-H.-Matth. 23.
 — L., Vve, clefs de raq., J.-Brandt 4.
 — Numa, empl. C.F.F., Chseron 47.
 — Paul, remont., Jaq.-Droz 10.
 — Vve, mén., Collège 50.
 — Walther, méc., Progrès 83.
 Houriet-Robert, H., dor., Charr. 3.
 Houriet-Rothen, Henri, remont.
 Nord 151.
 Houriet-Sieber, Eug., f. cad., mét.
 et arg., Progrès 22.
 Housty, Marg., brod., D.-JeanR. 33.
 Howald, Arm., boîtier, Comm. 95.
 — Bertha, sage-fem., Balance 16.

- Howald, Ele, doreur, T.-Allem. 111.
 — Rob., soud. d'assort., Balance 16.
 — Rob. fils, méc., Balance 16.
- Huber, Alb., ébauch., Industr. 36.
 — Anna, mén., F.-Courv. 31.
 — Franz, com. tél., Jcb. Bdt. 87.
 — Fritz, men., Fr. Courv. 31.
 — Joséphine, mén., H.-de-Ville 5.
- Hubert, Louise, modiste, Stand 14.
 — Lucie, coutur., Stand 14.
- Hubler, Ernst, méc. C.F.F., Répub. 3.
- Hubscher, Alb., serg. maj. police,
 Terreaux 4a.
 — Arn., man., H.-de-Ville 19.
 — Berthe, cout., Grenier 24.
 — Emile, fab. diam., Gren. 24.
 — Emma, empl., H.-de-Ville 19.
 — Lina, commiss., H.-de-V. 19.
 — Rose, modiste, Grenier 24.
- Hug, Alb., rem., Montbrillant 2.
 — André, horl., Montb. 2.
 — Arm., remont., Terr. 14.
 — Ele pend., Fleurs 11.
 — Henri, rem., Jacob-Brandt 80.
 — Paul, achév., Concorde 5.
 — Pl. horlog., Nord 169.
 — Pierre commis, Concorde 5.
- Huggler, Adolphe, man., Cure 3.
 — Ed., Vve, coiff., Progrès 65.
 — Gérald, man., N. Droz 179.
 — Jacob, dor., Progrès 61.
 — Marie, pol. aciers, N. D. 113.
 — Maurice, boul., F.-Courv. 58bis.
- Huggli, Gottf., épicerie, Indus. 17.
 — Herm., mécan., Rocher 18.
 — Julia, mén., Dr-Kern, 9.
- Hugoniot, Léop., port., Comm. 120.
- Huguenin, Achille, portef., Pont 19.
 — Ach., Vve, mén., Ld-Rob. 66.
- Huguenin, Adrienne, commis,
 Progrès 123.
 — Alb., comm. post., P.-H. M. 7.
 — Alf., achév., Sorbiers 21.
 — Alf., man., Tête de Ran 62.
 — Alf., rem., Crêt 22.
 — Alfr. s. prof, Jt-Droz 12.
 — Alf. Vve, mén. Fr. Courv. 31.
 — Alf., méc., Bassets 2.
 — Alf., pierriste, Jaq.-Droz 12a.
 — Alice, dem. mag., Parc 96.
 — André, sculpt., Chapelle 12.
 — André, boîtier, L.-Robert 100.
 — Armand, rem. J. Brandt 83.
 — Arthur, ressorts, Crêt 20.
 — Arthur, rem., Ph.-H.-Matth. 27.
 — Aug., remont., Valanyron 2.
 — Aug., remont., Arbres 20.
 — Bélizaire, géom., Serre 27.
 — Bernard, émail., Chapelle 4.
 — Berthe, régl., Tourelles 41.
 — Berthe, tailleuse, Industrie 1.
 — Célestine, journ., Doubs 31.
 — Chs, pend., Charr. 10.
 — Chs, compt., D.-P. Bourq. 3.
 — Chs, journ., Puits 9.
 — Chs, rem., Promen. 15.
 — Chs, rem., S. Mairret 1.
 — Charles, grav., Bellevue 19.
 — Chs., rem., Côte 16.
 — Chs, boîtier, Progrès 10.
 — Chs, concierge, Nord 51.
 — Chs-Alb., boît., Combettes 2.
 — Chs-Ali, man., Manège 17.
 — Camille, rem., Tourelles 41.
 — Clara, cadr., Tourelles 41.
 — Clara, cout., Charr. 45.
 — Constant, remonteur, Nord 165.
 — Ed., commiss., Progrès 99.
 — Ed., rem., T. Allem. 13.
 — Ed., sertiss., Paix 67.

- Huguenin, Ed., boîtier, Industr. 14.
 — Edmée, régl., N. Droz 118.
 — Elisa, ébauch., N. Droz 41.
 — Elisa, régl., N. Droz 118.
 — Elise, décalqueuse, Doubs 159.
 — Elise, épicer., Progrès 123.
 — Elise, mén., Chapelle 11.
 — Emile, fab. b. or, Nord 67.
 — Emile, commis, 1er Mars 9.
 — Ele, boîtier, N. Droz 135.
 — Emile, échapp., Progrès 123.
 — Emma, mén., Serre 27.
 — Emma, épicerie, Crêt 20.
 — Eel, rem., Tête de Rang 76a.
 — Ern., échapp., N. Droz 99.
 — Esther, mén., Moulins 8.
 — Eug., repass., Crêt 14.
 — Eug., Vve, mén., Tourelles 25.
 — Eug., mén., Bouch. 5.
 — Fanny, Vve, mén., Côte 16.
 — Fanny, Vve, poli., F. Courv. 31.
 — Fanny Vve, s. prof., F.-Courv. 4.
 — Fritz, boît., Char. 21a.
 — Fritz, doreur, N. Droz 122.
 — Fritz, ach. échapp., Dbs 127.
 — Fritz, Vve, mén., Moulins 8.
 — Fritz, empl. comm., H.-de-V. 19.
 — Fritz, Vve, mén., Arbres 20.
 — Gab., grav., Progrès 113.
 — Gabrielle, vend., Progrès 123.
 — Gges, boîtier, Nord 151.
 — Gges, mécan., Parc 80.
 — Gges, dém., Envers 12.
 — Gust., chauffeur, Terreaux 46.
 — Hélène, commis, St. Moll. 6.
 — Hélène, mén., Parc 80.
 — Hri, ag. d'ass. J. Droz 60.
 — Hri-Ls, Vve, mén., Tertre 3.
 — Hri-Eug., man., Serre 105.
 — Hri, compt., Neuve 3.
 — Henri, techn., Crêt 18.
 Huguenin, Henri, méc., S. Mairret 3.
 — Herm., prof. école d'hor.,
 Numa Droz 45.
 — Hermann, emp. tram, Arbres 20.
 — Hermine, régl., Doubs 129.
 — Jean, emb., Doubs 161.
 — Jean-O., ess. juré, Serre 18,
 mén. Tourell. 25.
 — Jeanne, commis Parc 6.
 — J., remont., Ph.-H. Matt. 7.
 — Jeanne, cout., r. Neuve 3.
 — Jeanne, emp. bur., F. Courv. 31.
 — Jeanne,éb., Progr. 11.
 — Jenny, emp. mag., Côte 16.
 — Jos., rhabill., Rochettes 94.
 — Jos., secrets, Promenade 19.
 — Joséphine, lingère, Serre 38.
 — Jles-Jos., commis, L. Rob. 130.
 — Jules, fab. pend., Crétêts 75.
 — Jules, grav., S. Mairret 3.
 — Js, Vve, peint, cad., S. Moll 11.
 — Jules-Aug., rem., Charr. 45.
 — Julia, tailleuse, Chapelle 11.
 — Julie, mén., Parc 78.
 — Juliette, rem., J. Droz 14a.
 — Laure, ouv. fab., Pont 20.
 — Laure, mén., Nord 48.
 — Léa, décalq., Doubs 159.
 — Léa, Vve, mén., Grang. 9.
 — Léon, rem., Jacob-Brandt 6.
 — Léon, rem., rue du Tertre 5.
 — Léon, charp., Charrière 64.
 — Ls, emboît., Progrès 141.
 — Ls, boîtier, Côte 16.
 — Ls, fact. post., Est 27.
 — Louis, rem., T. Allem. 19.
 — Ls-Fçois, sertiss., Concorde 7.
 — Louise, dem. mag., Charr. 64.
 — Louise, polis., Parc 78.
 — Louise, polis., N. Droz 119.
 — Louise, ouv. ress., Industr. 1.

PATTHEY & Cie, Neuchâtel

Téléphone 16 Garage

Stock Bandages Bergougnan

- Huguenin, Lucie, dem. magasin, J.-Droz 12a.
- Madeleine, mén., Tourelles 41.
- Marc, pivot, Parc 1.
- Marcel, essayeur, XXII Cant. 40.
- Marcel, ébén., Crêt 14.
- Marguerite, mén., N.-Droz 61.
- Marg., ébauches, L. Rob. 41.
- Marg., ouv. fab., Charr. 64.
- Marg., cad. mét., Boucherie 5.
- Marie, pierr., Sombaille 4a.
- Marie, Vve, nickel, Serre 4.
- Marie, Vve, mén., 1er Mars 9.
- Marie, institut., Doubs 93.
- Marthe, sertis, Nord 151.
- Marthe, clef raq., Prog. 59.
- Mathilde, mén., L. Robert 41.
- Nadine, mén., Progr. 123.
- Nelly, régl., Progr. 141.
- Numa, man., H.-de-Ville 71.
- Oscar, Vve, Est 10.
- Pl, ébéniste, Balance 10a.
- Paul, conc., Buiss. 1.
- Paul, remont., Nord 167.
- Paul, remont., Progrès 22.
- Paul, manœuvre, Buissons 1.
- Paul, emb., Progrès 59.
- Pl, mécan., Bassets 2.
- Paul, rem., Progrès 123.
- Paul, ébéniste, Parc 6.
- Pl, fils, compt., Grenier 43b.
- Paul-E., fils, chauss., Gren. 43b.
- Pl-E., nég. chauss., Balanc. 2.
- Rachel, empl., C. Grieur 37.
- Robert, horl., Tple-All. 77.
- Rose, régl., N. Droz 118.
- Sœurs déc. c. mét., Dbs. 159.
- Sophie, Vve, mén., Charr. 97.
- Ulysse, rem., Ph.-Hri Matt 6.
- Walther, chauff. autos, Parc 1.
- Will, achev., S. Mairét 5.
- Will, nickel., Grenier 39e.
- Huguenin, Zél., nick., Grenier 39e.
- et Co, pend. ann., Parc 8.
- Huguenin-Bonjour, Jâmes, boît., Nord 48.
- Huguenin-Brandt, Mme Vve, Serre 38.
- Huguenin-Brandt, Jules, remont., Léop.-Rob. 130.
- Huguenin & Delachaux, fab. boît. or, Nord 67.
- Huguenin-Frésard, Chs, boît., Moulins 5.
- Huguenin-Grau, L, fact., Paix 73.
- Huguenin-Lauper, Lina, Est 10.
- Huguenin-Merz, Aline, mén., Parc 1.
- Huguenin-Monnier, Alb., rem., Nord 169.
- Huguenin & Perrenoud, pol. b. or, Parc 78.
- Huguenin-Robert, Ls, fab. b. or, Numa Droz 61.
- Huguenin-Rutti, Marie, ménagère, 1er-Mars 9.
- Huguenin-Sagne, Ls., boîtier, Combe Grieur. 41.
- Huguenin-Sagne, horlog.-bijout., Lpd. Robert 38.
- Huguenin-Schilt, Ls, brod. merc., Serre 27.
- Huguenin-Virchaux, Nelly-Mélina, régl., Moulins 8.
- Hühnli, Chs, rempl. fact., N.-Dr. 92.
- Henri, rem., N. Droz 92.
- Laurence, ouv. aig., N.-Dr. 92.
- Huilerie la Gauloise, Lpd. R. 90.
- La Semeuse, Commerce 7.
- Humair, J., remont., Grenier 21.
- Humbert, Ad., Vve, tricot. Sre 103.
- Adèle, pivot., N. Droz 13.
- Adr., commis, Fleurs 20.
- Alc., man., Pont 13.
- Am., fin. b. or, Progrès 61.
- Anna, Vve, cave alim., J.-D. 14.
- Berthe, cout., Balance 10b.

- Humbert, Blanche, commis, Dbs 85.
 — Chs, man., Industrie 13.
 — Chs, nielleur, Commerce 95.
 — Chs, émaill., Progrès 9.
 — Chs, art. peint. (atel.) G. Duf. 2.
 mén., Grenier 27.
 — Edg., emb., Fleurs 20.
 — Edouard, man., Industrie 13.
 — Emile, rem., Moulins 4.
 — Eug., sertiss., N. Droz 66.
 — Eug., rem., Progrès 61.
 — Fern., Dr-médec., L. Rob. 50.
 — Henri, caviste, Est 14.
 — Jâmes, compt., H.-de-V. 61.
 — Jean, m. boît., Doubs 87.
 — Jean, boîtier, Doubs 77.
 — Jonas, man., Promen. 3.
 — Jules, rem., N.-Droz 21.
 — Louis, emp. C. F. F., Gren. 45.
 — Ls., Vve, mén., Progrès 99a.
 — Louis-Eug., grav., N. Dr. 12.
 — Lucien, boîtier, République 5.
 — Madel., lic. let., Doubs 85.
 — Marguerite, doreuse, Dbs 29.
 — Marc, ag. d'aff., Serre 83.
 — Marthe, mén., Serre 83.
 — Numa, commis, Nord 43.
 — Numa, ress., Charrière 19.
 — Octave, commis, 1er-Mars 11.
 — Octave, tailleur de verre,
 Jaquet-Droz 12a.
 — Paul, commis, Doubs 85.
 — Pauline, pol. boît., Progr. 99a.
 — Raoul, commis, Progrès 93.
 — Sel, emp. banq., A.-M.-P. 32.
 — Suzanne, commis, Doubs 87.
 — Tell, teint., N. Droz 66,
 us. et mag. N. Dr. 10, succ. r.
 Neuve 3-N. Droz 100.
 — Violette, dlle mag., Pont 13.
 Humbert-Coulot, Mme, ébauch.,
 Progrès 93.
- Humbert-Droz, Eugénie, ouv. fab.,
 N.-Droz 13.
 — Jules, public., Ph.-H.-Matt. 27.
 — Juliette, instit., Léop. Rob. 6.
 — Louise, s. prof., A.-M.-Piag. 47.
 — Marcel, méc., Parc 92.
 — Marguerite, mén., N.-Droz 12.
 — U., boît., Numa Droz 155.
 Humbert-Guinand, Sel, horl.,
 Nord 127.
 Humbert-Tissot, Fanny Vve, mén.,
 T. Allem. 53.
 Humbert-Walter, Aug., Vve, café-
 brass., Collège 25.
 Humbert, J., & Co, boît., Dbs. 87.
 Humm, Anna, cout., Terreaux 6.
 Hummel, Louise, p. carr., Paix 47.
 — René, commis, Ld-Rob. 53.
 — W., four., d'horl., L.-Robert 53.
 Hunggler, Adolphe, man., Cure 3.
 Huni, Ferd., chef dép., Ch.-de-fer 16.
 Huninger, Alf., pend., Fleurs 24.
 Hunkeler, Anna, instit., Prog. 41.
 Hunsperger, Ar., tap., C.-Gr. 29.
 — Ed., vann., 12 Septembre 8.
 — Rose, pierr., r. Neuve 10.
 — Roger, ach. échap., r. Neuve 10.
 Hunter, M., nick., Doubs 123.
 Hunziker, Eug., cordon., T.-All. 89.
 Hurlimann, Jules, méc., Valanvron 6.
 Hurni, Vve, dor., N.-Droz 121.
 — Chs., rem., Serre 8.
 — Germain, commis, N.-Droz 5.
 — Ida, tail., Serre 2.
 — Louis, mach. à coudre, vélos,
 Numa Droz 5.
 — Lucie, N.-Droz 5.
 — Rob., pierr., Serre 2.
 Hurni-Weber, Henriette, sertiss.,
 Léopold-Robert 25a.

**Pour l'achat d'une Automobile, adressez-vous
 à PATHEY & Cie, Garage à Neuchâtel. Téléphone 16**

- Hurzeler, Ls, voitur., Indust. 19.
 — Mme, mén., Industr. 19.
 Hutter, Chs, techn. dent., L. Rob. 46,
 (mén.) T. Allem. 63.
- I**
- Iansten, Elske, corresp., Repos 5.
 Iberg, Paul, lithog., Fr. Courv. 29.
 Ifert, Marg., dem. mag, Doubs 9.
 Illert, Jean, ferblant., T. All. 39.
 Iltschenko, Wassili, aide à l'Hôpit.
 N.-Droz 19.
 Imbert, Lina, mén., Progrès 14.
 Imer, Arth., m. doreur, F. C. 36a.
 — Aug. fils, fab. cadr. métal,
 Progrès 22.
 — Chs, précept., Di-JeanR. 39.
 — Emma, ouv. cadr., H.-de-V. 31.
 — Fritz, doreur, D. JRich. 29.
 — Jeanne, commis, Progrès 22.
 — Ls. s. prof., Progrès 22.
 Imer & Houriet, cadr. mét., Progr. 22
 Imhoff, Alb., rem., Fleurs 26.
 — Aurèle, méc., Puits 20.
 — Aur., fils, tourn. mét., Pts 20.
 — Arth., peintre, Collège 21.
 — Chs., emp. C. F. F., Ch. de F. 6.
 — Elisa, Vve, ménag., Doubs 61.
 — Ele, facteur, Promenade 7.
 — Emile, man., Recorne 26.
 — Fanny, Vve, mén., Prom. 7.
 — Georges, sellier, Recorne 26.
 — Gges fils, empl. post., Parc 151.
 — Henri, ress., Prévoy. 92.
 — Henri, fonct., pl. Neuv. 12.
 — Hri, agriculteur, Recorne 26.
 — Ida, horl., T. Allem. 109.
 — Jean, matel., Parc 151.
 — Jles, mont. boit., N.-D. 76.
 Imhoff, Lebrecht, techn., Entrep. 19.
 — Oct., méc.-dent., D.-P. Bourq. 9.
 — Otto, fact. post., Promen. 12a.
 — Walther, commis, Doubs 61.
 — Wilh., commiss, T. Allem. 109.
 Imhof-Perret, W. ress., Nord 157.
 Imhof-Semon, A., ress., Nord 157.
 Immele, Adolphe, conc., Comm. 15.
 Im Obersteg, Ed., méc., Wink. 85.
 — Hélène, mén., Winkelr. 85.
 — Jacob, boît., Winkel. 85.
 — Lina, mén., Winkel. 85.
 — Robert, mécan., Winkel. 85.
 Imprimerie Coopérative, Parc 103.
 — Courvoisier, Marché 1.
 — Fusion S. A., Di-JeanRich. 39.
 Inauen, Ant., régl., Doubs 103.
 — Ros., inst., Doubs 103.
 Indermuhle, Alice, sert, N.-D. 129.
 — Arn., caiss. banq., r. Neuve 8.
 — Alph., empl. comm., Serre 63.
 — Estelle, Vve, aig., Serre 63.
 — Fréd., remont., N. Droz 129.
 — J.-E., compt., Nord 147.
 Inglin-Pellegrini, Emile, chauffeur
 C. F. F., Crétêts 102.
 Ingold, B., Vve, ang. vis, Gren. 41g.
 — Ern., commis, A.-M. Piag. 17.
 — Gs., coif., N. Droz 125.
 — Louis, ouv. secrets, Hôtel-de-
 Ville 38.
 — Louise, ébauch., N. Droz 125.
 — Marie, régl., H. de Ville 13.
 — Paul, primeur, Cure 7.
 — Pl-Ele, prof. éc. d'art, Tour. 31.
 — Rénold, man., Grenier 41g.
 — Robert, commis, post., chemin
 de Pouillerel 4.
 — Zélie, journal., Serre 1.

Ingold-Flajoulot, Arth., emb.,
N. Droz 125.

Inspectorat des apprentissages,
Léop.-Robert 34.

Inspectorat des contributions, L.
Rob. 34.

Inspecteur de police, Marché 18.

Intendance de l'Hôpital, Mar. 18.

Introzzi, A., maçon, N. Dr. 14a.
— Gaetan, maç., Charr. 27.

Invicta, at. de const., Crét. 128.

Isakowitz, Sch., fab. d'horlog.,
L.-Robert 34, mén. D. JR. 43.

Ischer, E., jardin., Coll. 12.
— Marcel, emp. tram, H.-de-Vil. 48.

Ischer-Hofstetter, Jacob, café-épic.,
H.-de-Ville 48.

Iseli, Arth., rem., Doubs 63.
— Bertha, Vve, mén., Parc 100.
— Bertha, taill., N. Droz 104.
— Emma, damasq., Comm. 79.
— Frida, commis, Comm. 79.
— Frida, taill., N. Droz 104.
— Ls, rem., Charr. 66.
— Madel, journal, Parc 78bis.
— Marcel, chauff. C. F. F., Paix 57.
— Marg., retouch., Comm. 79.
— Marie, cout., N. Dr. 104.
— Suzanne, Vve, épic. laiterie,
Numa Droz 104.

Isely-Girard, Lucie, mén., Dbs 63.

Isely-Golay, L., damasq., Com. 79.

Isler, Alf., facteur, Puits 13.
— Cécile, ménag., Paix 53.

Isler, Guill., f. secr., Crét. 102.
— Henri, tapiss., Parc 87.
— Jean, rem., B. Liberté 2.
— Jules, manœuv., Ronde 28.
— Maria, polis., Paix 3.
— Phil., boîtier, Paix 53.
— Rob., md taill., Paix 3.

Itten, Marc., rem., N. Droz 179.
— Rosalie, Vve, mén., N. Dr. 110.
— sœurs, pol. b, or, N. Droz 110.

J

Jabas, Angèle, commis, Envers 28.
— Marguerite, commis, Envers 28.
— Pl, dir.-techn., Env. 28.

Jaccard, Adèle, instit., Progrès 77.
— André, empl., Industrie 2.
— Arn., rem., Industrie 2.
— César, bûcher., Puits 20.
— Ed., rem., Paix 65.
— Eug., grav., Fleurs 3.
— Fern., rem., Prévoyance 92.
— Gabriel, emboît., Nord 157.
— Henri, commis, Industrie 2.
— Jules-Ed., Vve, Progrès 77.
— Justin, boîtier, Paix 43.
— Marc, boîtier, Progrès 15.
— Maurice, ress., Puits 19.
— Pl, ingén., A.-M.-Piag. 32.
— Pl, insp. apprent., Nord 17.
— Suzanne, ling., Industrie 2.

Jack, Robert, rem., L. Rob. 25a.

Jacob, Alice, commis, Char. 2.
— Bened., boul., Charr. 2.

Jacopin, Hri, boît., Charrière 68.
— Yvonne, commis, Charr. 68.

Jacot, Adamir, horl., Parc 42.
— Adam., emboît., Industrie 4.

PATHEY & Cie, Neuchâtel

Téléphone 16 Garage

TOUS TRANSPORTS

Jacot, Ad., Vve, cout., P.-H. Matt. 6.
 — Adolp., boul., Ph.-H. Matt. 15.
 — Aimé, mécanic., Bassets 62a.
 — Albert, conc., Paix 153.
 — Albert, commis, J.-Brandt 2.
 — Alb., guilloch., Fleurs 34.
 — Alb., mécan., Av.-Bille 12.
 — Alb., rem., N. Droz 110.
 — Ali, rem., Côte 16.
 — Antoinette, négoc., Parc 81.
 — Armand, man., Industr. 28.
 — Arn., Vve, mén., Pont 32a.
 — Aug., émaill., Puits 1.
 — Aur., rem., Paix 41.
 — Blanche, poliss., Doubs 131.
 — Berthe, ouv. fab., Doubs 121.
 — Chs, commis., Serre 79.
 — Chs., dégross. C. Grieur. 15.
 — Chs., mécan. Prog. 68.
 — Chs, rem., Charr. 4.
 — Chs., fils, menuis., Crêt 10.
 — Charles, man., C. Grieur. 31.
 — Chs, emp. C. F. F., F. Courv. 38a
 — Clémence, bijout., Ronde 41.
 — Edm., concierge, Arbres 43.
 — Edmond, décollet., Succès 15a.
 — Edmond, typogr., Grenier 39.
 — Ed., boîte, Pont 8.
 — Ed., écriv., T. Allem. 103.
 — Ed., pivot., H.-de-V. 33.
 — Edouard, repass., G. Dufour 2.
 — Emile, ach. éch., Ronde 15.
 — Emma, Vve, ouv. fque, Dbs 121.
 — Estelle, mén., Est 16.
 — Eug., ress., Gren. 43d.
 — Eug., machiniste, Ronde 41.
 — Eug. ressorts, Tête de Ran 25.
 — Eug., mén., Bann. 4.
 — Fern., rem., 1er Mars 12a.

Jacot, Flora, mén., 1er-Mars 12a.
 — Fritz, emb. H.-de-Ville 56.
 — Fritz, achev., Tête-de-Ran 25.
 — Fritz, voitur. Collège 52.
 — Fritz-Aug., commiss., Jaquet-Droz 56.
 — Fritz, négoc., Manège 24.
 — Gast., emb., Grenier 32.
 — Gaston, emboît. Fleurs 32.
 — Gges, horl., Grenier 39.
 — Gges, doreur, Repos 5.
 — Ges, horlog., Collège 8a.
 — Ges, rem., H.-de-V. 38.
 — Ges, typogr., Buiss 7.
 — Georges, commis, Parc 6.
 — Ges., repass. J.-Brandt 80.
 — Georgette, taill., Jardinets 9.
 — Germ, aig., Grenier 26.
 — Germaine, emp. mag., Succ. 11a
 — Gust., empl. gaz, Fr. C. 31a.
 — Hélène, brod., Gren. 27.
 — Henri, anneaux, Gren. 41f.
 — Henri, mécan., Lpd. Rob. 128
 — Hri., notaire, Tuilerie 32.
 (Etude), Léop. Robert 4.
 — Hri-Numa, commis, P.-H.-M. 4.
 — Hri Vve, mén., Sorbiers 23.
 — Henriette, mén., Grenier 27.
 — Hermine, ébauch., H. de V. 56
 — Ida, poliss., Jardinets 9.
 — Jâmes, boîtier, Rocher 21.
 — Jâmes, mécan., Rocher 21.
 — Jules, tourn. barill., N. Dz 124.
 — Jules, horl., T. Allem. 103.
 — Jles., man. Indust. 30.
 — Jules, méc., Cbe-Grieurin 37.
 — Jules, boîtier, Concorde 8.
 — Justine, ménag., Progrès 99.
 — Laure, poliss., Rocher 16.
 — Laure, sténog., Pont 32a.

- Jacot, Léon-Walt., matelas. Ind. 26.
 — Léon, tourn., H.-de-Ville 1a.
 — Ls, fab. d'horl., Fr.-Courv. 46.
 — Ls, empl., Emancip. 49.
 — Ls, grav., Industrie 1.
 — Louis, man., Jardin. 9.
 — Lse., Vve, débris, Granges 12.
 — Marcel, chev., Nord 157.
 — Marcel, méc., H.-de-Ville 33.
 — Marcel, boitier, Industrie 1.
 — Marcel, tapiss., atel., Serre 8, mag., Serre 3, mén. Serre 5.
 — Marie, ménag., Gén. Duf. 8.
 — Marie, mén., Progrès 57.
 — Marie, tailleuse, Jaq.-Droz 11.
 — Marthe, poliss., Jardinets 9.
 — Mathilde, institutr., Parc 81.
 — Mina, tailleuse, Repos 5.
 — Numa, rem., Bassets 62a.
 — Numa, rhab. b. Fr. Courv. 25a.
 — Onés., horl., Ronde 20.
 — Paul, horl., H. de Ville 48.
 — Pl, rem., N.-Droz 90.
 — Paul, man., T. Allem. 99.
 — Paul, mécan., H. de Ville 56.
 — Paul, rhab., boit., N.-Droz 63, atel. N. Droz 57.
 — Pl-Elé, emb., Grenier 41g.
 — P.-E. Vve, mén., N.-Droz 57.
 — Rachel, ouvr. fabr. Banner. 2.
 — Raoul, ressorts, Collège 20.
 — Roger, commis, Industrie 1.
 — Rose, commis, Serre 6.
 — Rose, taill., Jardinets 9.
 — Sophie, instit., Progrès 57.
 — Suzanne, régl., Gren. 39.
 — Tell., man., J.-Brandt 134.
 — Ulysse, ptre, Fr.-Courv. 31a.
 — Verène, creus., Combe Gr. 15.
 — Yvonne, instit., Pont 32a.
 Jacot-Blaser, Chs., men., Crêt 10.
 Jacot-Blaser, Me, cout. g., Crêt 10.
 Jacot-Brandt, Cés., pend., Roch. 12.
 Jacot & Co, horl., Puits 12.
 Jacot-Comtesse, T., pens., Serr. 36.
 Jacot-Courvoisier, Fél.-Alex., épicerie, Manège 24.
 Jacot-Farny, R., fin. b. or et plat., Serre 37.
 Jacot-Froidevaux, Emile, ébén., Grenier 39.
 Jacot-Guillarmod, Alb., cantonn., Serre 5 bis.
 — André, avoc. (mén.) L.-Rob. 53.
 — Const., ach., Temple Allem. 95.
 — Ida, mén., Ph.-H.-Matthey 21.
 — Juliette, Ld-Robert 33.
 — Mina, ménag. Promen. 17.
 — Osc., repass., Est 16.
 — R., not., (mén.) Léop.-Rob. 33.
 Jacot-Guillarmod, René et André, avoc. et not., Lpd Robert 33.
 Jacot-Marguerat, E., mén., Parc 54.
 Jacot-Paratte, Arn., m. grav., fin. Parc 132.
 Jacot-Ribaux, Hette, mén. Gren. 27.
 Jacot-Rossel, L., boit., A.-M. P. 21.
 — Rosalie, mén., N.-Droz 57.
 Jæck-Schorn, Chs., bij., T.-All. 87.
 Jæger, Chs, man., Progr. 17.
 — Ida, mén., Progr. 17.
 — Jean, emp. C.F.F., N.-Dr. 125.
 — Louis, chauffeur, Comm. 97.
 — Marie, dlle mag., Progr. 17.
 — Otto, install., Puits 7.
 — Reinold, entr., Progrès 17.
 — Ulysse, conc. Arbres 39.
 Jäggi, Alb., mécanic. Parc 82.
 — Arn., commis, Parc 82.
 — Jacob, Vve, mén. Parc 82.
 — Louis, comm. post., Parc 82.
 Jaggi, Ad., voyag., Paix 45.
 — Alice, ling. Arbres 39.

- Jaggi, Chs, mécan., Paix 81.
 — Ele, emp. C. F. F., Serre 95.
 — Ele-Vital, rem., Nord 171.
 — Gges, empl. gare, Parc 88.
 — Gottl., serrur., A.-M.-Piag. 69, Atel. au No 80.
 — Jean, camion., Léop.-Rob. 118
- Jaggi-Weiss, E., typ., Char. 4.
- Jamolli, Alb., empl. N.-Droz 29.
 — Chs, emp. mag., Progr. 77.
 — Enrico, march. prim., Serre 6.
 — Franç., empl., N.-Droz 29,
 — Henri, Vve, Progrès 77.
 — Ls, emp. mag., Progrès 77.
 — Marie, commis, Progr. 77.
- Jampen, Ad., grav., A.-M.-P. 28.
 — Ele, chef P. V. Di. JRichard 13
 — Johann, méc., Léop.-Robert 106
- Janner-Rhyner, Pl., outils d'horl.,
 Jaquet-Droz 18.
- Janssen, Elise, maît. éc. Berlitz,
 Repos 5.
- Janz, Marcel, commis, L.-Rob. 86.
- Jaquemet, J., commis, chemin de
 Pouillere 8.
- Jaquenoud, Etienne, emp. C. F. F.,
 Crêtets 117.
 — Gges, typogr., H.-de-Ville 19a.
 — Joseph, cordon., H.-de-V. 19a.
 — Ls, typog., H.-d.-V. 19a.
 — Ls, emp. C.F.F., Loge 6.
- Jaques, Aug., Vve & fils, fabriq.
 verres montres, Montbrill. 1.
 — Chs, commis, Al.-M. P. 17.
 — Ed. technic., Montbrillant 1.
 — Elisabeth, instit., Sorbiers 17.
 — Hermann, méc., Nord 153.
 — Just, empl. douan., A.-M. P. 17.
 — Maurice, commis, Grenier 32.
- Jaquet, Abram, achev., Nord 3.
 — Alb., commis, Est 12.
 — Alb., remont. Serre 17.
 — Arn., commis, Promen. 1.
 — Aug., notaire, Place Neuve 12.
 — Aug., commis, A.-M. P. 63.
 — A. Vve, mén., 22 Cantons 40.
 — Cath., s. prof. Est 12.
 — Cécile, mén., Serre 25.
 — Edm., institut., Doubs 53.
 — Emile, décor., Progrès 91a.
 — Ern., charpent., J.-Brandt 87.
 — Eug., élect. J. Droz 30.
 — Félix, Vve, régl., r. Neuve 1.
 — Fritz, ouv. brasel, XXII Cant. 40
 — Gast. reprès. Nord 47.
 — Hélène, mén., H.-de-Ville 13.
 — Jean, compt., J. Brandt 84.
 — Jeanne, cout., Ph.-H.-Matt. 27.
 — Jeanne, prof. piano, Neuve 1.
 — Jeanne, s. prof. Doubs 53.
 — Jules-Aug., entrep. J. Brdt 91.
 — J. Vve, mén., Ph.-H. Matt. 31.
- Jaquet, Marie, mén., Crêt 18.
 — Paul fils, direct. consom., Nma-
 Droz 135.
 — Paul, empl. C. F. F., Parc 114.
 — Paul, ouv. cad., Manège 17.
 — Renée, commis, Doubs 53.
 — Rob., mécan., Ph.-H. Matt. 27.
 — Robert, m. boul., N. Droz 91.
 — Rose, mén., N. Droz 81.
 — Suzanne, gilet. Doubs 53.
 — Yvonne, commis, Doubs 53.
- Jaquet-Capt, Hri, commis, Crêt 24.
- Jaquet-Monnier, Laure, régleuse,
 r. Neuve 1.
- Jaquet-Voisin, Cécile, Est 12.
- Jaquet & Thiébaud, notaires, place
 Neuve 12.

- Jaquier, Fanny, mén., Chapelle 15.
 Jardin, Otto, horlog., Parc 13.
 Jauch, Roger, commis, Nord 168.
 Jauner, Eug., méc., Progr. 101.
 Jaunin, Jules, rem. D. Kern 9.
 Jaussi, Louis, entrepr., Bassets 8.
 Jauslin, Karl, tonnelier, Ronde 17.
 Javet, Jean, nickaleur, Crêt 10.
 — Henri, comptable, Crêt 12.
 Jeanbourquin, A., ém., Sorb. 23.
 — Alb., gain. Serre 4.
 — Arth., secr., Nord 31.
 — C., boitier, Numa-Droz 124.
 — Edm., rem. Parc 86.
 — Gges, mécanic., N. Droz 58.
 — Hélène, régl., Parc 74.
 — Ls, remont., République 7.
 — Marc, facteur, Parc 84.
 — Marcel, commis, Parc 74.
 — Sylv., ellips. Parc 74.
 — Vict., Mme Vve, Parc 74.
 Jeancartier, Hri, dég., 1er M. 13.
 Jeanclerc, Georges, horl., Côte 9.
 — Julès, Vve, épicerie, Côte 9.
 Jeandupeux Ali, f. d'horl., Doubs 65.
 — Cécile, dem. mag., Doubs 65.
 — Gs., rem., Doubs 65.
 — Irmin, horlog., T. Allem. 49,
 ménag. Doubs 65.
 — Léon, rem., Doubs 65.
 — Louis, rem., D. Septembre 8.
 — Marie, remont. D. Septemb. 8.
 Jeanfavre, Ed., emboîteur, Daniel-
 JeanRichard 43.
 — Léon, rhabil., Ronde 9.
 — Marthe, spir., N. Droz 1.
 — Yvonne, aciers, L. Robert 49.
 Jeanfavre-Humbert, Emma, régl.,
 Vieux Cimetière 5.
 Jeangirard, Pl., ver. m., T. All. 99.
 Jeangros, Joseph, rem., T. Allem. 95.
 Jeanguenin, Alf., pos. cad., Dbs 129.
 — Aug., boît., Parc 102.
 — Yvonne, commis, Parc 102.
 Jeanjaquet, Amél., com., T. All. 73.
 — Chs., boît. T. Allem. 73.
 — René régl., Numa Droz 181.
 — Ulysse, mécan. N. Droz 19.
 — Ulysse, soud. ass., Nord 159.
 Jeanmaire, Adèle, Vve, mén.,
 Terreaux 16.
 — Adr., ingén. Charr. 22.
 — Adrien, empl. mag., Couvent 1.
 — Alb., achev. échap., r. Neuve 4.
 — Alb., menuis. Tête de Ran 39.
 — Alb., soud. d'assort., Nord 172.
 — Ant., rem., Nord 133.
 — Bertha, rochets & ac., J.-Dr. 12a.
 — Bertha, mén., Rocher 16.
 — Brunilde, modiste, T.-de-Ran 39,
 — Chs., commis post., N. Droz 73.
 — Chs., Vve, régl. T. All. 105.
 — Elise, épicerie, Ronde 22.
 — Ele, Charrière 22.
 — Ern., coiff., Balance 10a.
 — Fréd., man., Eplatures-Jne 11.
 — Georges, rem., F. Courv., 30a.
 — Ges., nég. vins, Charr. 23.
 — Hélène, aiguilles, T. de Ran 39.
 — Julia, taill., Nord 133.
 — Ls, voitur., Fr. Courv. 60.
 — Louise, Vve, tapiss. Paix 69.
 — Mariette, mén., Parc 33.
 — Oscar, empl. C. F. F. Parc 89.
 — Oscar, rep., Fr.-Courv. 23b.

- Jeanmaire, Pl., emp. C. F. F.,
Léop.-Rob., 100.
- Pl, grav., Retraite 10.
 - Paul, nickel, Serre 77.
 - Plac., grav. Rocher 16.
 - Pre-Hri., dom. Serre 19.
 - Pol., Vve, ménag. Fr. Courv. 30a
 - P.-E., acheveur, Charr. 13.
 - P. A. Vve, ménag. Charr. 13.
 - Stella, coiff. Parc 33.
 - Wern. remont. Fr. Courv. 30a.
 - William, typogr., Rocher 16.
- Jeanmairet, Arm., repass., Nd 149.
- Arnold, empl., Progrès 111.
 - Art., empl. C. F. F. Crétêts 111.
 - Benjamin, président Tribunal,
Serre 32.
 - Berthe, commis, Parc 91.
 - Chs., man., Parc 91.
 - Ed., tenanc., Léop.-Robert 6.
 - Edouard, Léop.-Robert 6.
 - Edouard, méc., N.-Droz 110.
 - Elise, tricoteuse, N.-Droz 13.
 - Fritz, boît., Comm. 93.
 - Fritz-Ls, ress., Fr. Courv. 29b.
 - Georges, émailleur, Paix 59.
 - Henri, nickeleur, Parc 91.
 - Jeanne, dem. mag. F.-Crv. 29b
 - Jenny, mén., Nord 43.
 - Laure, taill., Fr. Courv. 29b.
 - Lina, taill. garc., Nord 149.
 - Louis, comm. bière, T.-All. 85.
 - Louisa, emp. mag., F.-Crv. 29a.
 - Luc., remont. Terr. 29.
 - Marc, ouv. échapp., Bouch. 16.
 - Marg., dlle mag., Fr.-Crv. 29a.
 - Marthe, ling., Fr. Courv. 29b.
 - Mathilde, repr., H. de V. 23.
 - Rose, régl., Terreaux 29.
 - Rose, ouv. ébauch., Fr.-C. 29a.
 - Victorine, mén., Terreaux 29.
- Jeanmairet dit Fallot, Jles, ress.,
Fr. Courv. 29a.
- Jeanmonod, Alb., gér. d'im., bur.
Parc 23, mén. T. Allem. 87
- Alb., voiturier, Industrie 4.
 - Alb., ch. train retr., Dbs 105.
 - Alexis, domest., Granges 10.
 - Alice, sertiss., Gren. 41i.
 - Chs, sertiss., Charrière 29.
 - Gust., emb., Serre 59.
 - Lina, empl., Progrès 88.
 - Lydia, horl., Serre 9.
 - Marcel, jard., Fr.-Courv. 58.
 - Paul, Vve, mén., Gren. 41i.
 - Pauline, fab. pierres, Gren. 41i.
 - Rose, journ., Ph.-Hri-Matthey 9.
- Jeannerat, Arm., man., F.-Crv. 30.
- Clém., rem., Fr.-Courv. 30.
 - E., horlog., J.-Droz 37.
 - Henri, man., Puits 23.
 - Jos., horlog., Puits 23.
 - Léona, ling., Fritz Courv. 30.
 - Ls, remont., Comb. Grieur. 31.
 - Mélina, mén., Est 18.
- Jeanneret, Ab., dir. fab., Mtagne 2a.
- Adèle, aide litho., Nord 165.
 - Adrienne, instit., Doubs 51.
 - Adrienne, commis, Comm. 91.
 - Alb., échapp., Pl. d'Armes 1.
 - Alb., fab. cad. Ravin 11.
 - Alb., Numa Droz 63.
 - Albert, man., Stand 6.
 - Alcide, émail., A.-M.-Pget 49.
 - Alc., ress., Terreaux 14.
 - Alfred, boîtier, Nord 165.
 - Alf., épïc. Bassets 62a.
 - Ali, boît. Fr. Courv. 23.
 - Alice, téléph. Al.-M. Piag. 67.
 - Alice, commis, Paix 9.
 - Aline, débris, N. Droz 77.

- Jeanneret, Alph., pivot., Prom. 13.
 — Alph., ouv. ress., Collège 39.
 — Amélie, régl., Fr.-Courv. 23.
 — Am., repass. linge, Fleurs 13.
 — André, Dr. médec. Paix 27.
 — André, mécan., Coll. 39.
 — Anna, s. prof., T. Allem. 49.
 — Armand, démont., Epargne 18.
 — Arn., cad., Doubs 51.
 — Arthur, étalagiste, Ronde 24.
 — Arth., horlog., N. Droz 161.
 — Arth., ouv. ébauches, Parc 73.
 — Arth., rem., N. Droz 114.
 — Arth., remont., République 5.
 — Aurèle, rem., Granges 6.
 — Aug., avocat, Serre 65.
 — Bern., remont., Progrès 92.
 — Bernard, boîtier, Parc 85.
 — Berthe, institut. Doubs 51.
 — Berthe, s. prof., F. Courv. 17.
 — Berthilde, poliss., Industr. 6.
 — Blanche, journ., Collège 8a.
 — Bluette, aig., H.-de-Ville 38.
 — Camille, méc., Numa Droz 161.
 — Camille, m. grav. & guill.
 Doubs 51.
 — Camille, fils, guill., T. All. 49.
 — Céc., ling. Doubs 141.
 — Chs, prof., Promenade 11.
 — Chs., empl., Progrès 71.
 — Chs., outils & fournit. Numa
 Droz 63.
 — Chs., manoeuv., Parc 7.
 — Chs, secrets, Promen. 12a.
 — Chs-UI, boîtier, Nord 163.
 — Charles, colport., H.-de-Vil. 23.
 — Charles, boîtier, N. Droz 175.
 — Charles, camion., Nord 163.
 — Charles, cad. mét., Doubs 51.
 — Clothilde, régl., Progrès 143.
 Jeanneret, Edg., bijout., B.-Site 3.
 — Edmée, épïc., Ravin 1.
 — Ed., grav. & guill. Doubs 51.
 — Edouard, compt., XXII Cant. 39.
 — Ed., remont. Progrès 113a.
 — Edm., commis, 22 Cant. 39.
 — Eglantine, garde-malade,
 Charrière 26.
 — Elie, conc., Nma Droz 138.
 — Elie, manoeuv. Industrie 24.
 — Elise Vve, mén., Industr. 6.
 — Ele., méc., Charr. 68.
 — Ele-Hri, s. prof., H.-de-V. 9a.
 — Emile, méc., Charrière 26.
 — Emma, Vve, achev. Doubs 65.
 — Emma, mén., Fleurs 15.
 — Emma, institut., Eplat-Jne 40.
 — Ern., guill., Ph.-H. Matth. 27.
 — Ernest, fournit., Doubs 113.
 — Eug., émail., F. Courvois. 62a.
 — Fanny, inst. Doubs 51.
 — Fanny, tricot. mach. T. Allem. 35.
 — Félix, avoc. & not. (bur.) Fritz-
 Courv. 9.
 — Fernand, fab. cad., S. Mollond 6.
 — Florian, magas., Pont 10.
 — François, émail., A.-M. Piag. 73a.
 — Georgine, mén., Industrie 13.
 — Ges, ébéniste, A.-M.-Piaget 28.
 — Georges, bûcheron, Industr. 24.
 — Georgette, mén., Progrès 75.
 — Gust., négoc., 1er Mars 15bis.
 — Gust., peint. bâtim., N. Dz 89.
 — Hélène, commis, Parc 78.
 — Hri, achev., Progrès 143.
 — Hri, commis, Commerce 79.
 — Hri-UI, fils, échapp. Nord 69.
 — Henri, chauff. auto, Industr. 21.
 — Henri, ressorts, Buissons 9.
 — Henri, guilloch., Charrière 26.
 — Htte-Ida, Vve, mén. Paix 43.

- Jeanneret, Herbert, commis, Crêt 7.
 — Hilaire, boît., Collège 39.
 — Jâmes, boît., C. Grieur. 11.
 — Jâmes, boît., Promen. 8.
 — Jeanne-Lse, dame mag., N. D. 35.
 — John, boît., Doubs 127.
 — Jules-Henri, Veuve, Paix 9.
 — Jules, commis, Paix 9.
 — Jules, empl., Parc 46.
 — Jules, mécan., T. Allem. 105.
 — Jules, rem., Progrès 143.
 — Jles-A., horl., Succès 13.
 — Jules-Ed., grav., 22 Cantons 39.
 — Js.-Fréd., man., H. de V. 38.
 — Jles-Hri, rem., Doubs 115.
 — Julien, man., Progr. 103a.
 — Juliette, régleuse, Doubs 127.
 — Laur. Vve, ménag. N.-Droz 77.
 — Lina, sertiss., N. Droz 39.
 — Ls., anneaux, Numa Droz 161.
 — Ls., Numa Droz 63.
 — Ls, Mme Vve, fab. cad. métal, Doubs 51.
 — Ls., décorat. Bulles 8.
 — Louis, sertiss., Paix 9.
 — Lse, tailleuse, N.-Droz 49.
 — Lse., peint. s. émail, Serre 33.
 — Lse, journ., Fleurs 13.
 — Lucie, commis, Doubs 115.
 — Lucie, Vve, mén. Jardin. 27.
 — Luc., remont. Doubs 141.
 — Madel., ménag., Fr. Courv. 25.
 — Marcel, boucher, Fleurs 15.
 — Marcel, man., Fleurs 13.
 — Marcel, remont., Collège 39.
 — Marg., décalqu., Ravin 11.
 — Marg.,-ouv. ébauc., Coll. 39.
 — Marg., instit. Al.-M. Piag. 67.
 — Marg., journ., Parc 7.
 — M., conc., Promenade 10.
 — Mathilde, régl., F.-Courv. 23.
 Jeanneret, Math. Vve, s. prof., Combe-Grieurin 11.
 — Math., s. prof. Doubs 51.
 — Nelly, ouv. ébauc., Progr. 63.
 — Numa, commis postal, République 11.
 — Osw., rem., Parc 78.
 — Pl, fab. d'ass., T. Allem. 59.
 — Paul, commiss. Comm. 91.
 — Paul, man., Stand 8.
 — Paul, facteur, Paix 65.
 — Paul, man., N.-Droz 98.
 — Paul, échapp., 1er-Mars 10.
 — Pauline, direct., Promenade 3.
 — Pierre, boîtier, Chapelle 15.
 — Pierre, graveur, Charrière 26.
 — Polybe, m. grav. N. Droz 39.
 — Paul-C., secrét. syndic. fabr., D.-JeanRichard 19.
 — Rachel, diac., N.-Droz 36.
 — Rachel, débris, Doubs 15.
 — René, commis, Comm. 91.
 — René, rempl. post., N.-Droz 98.
 — René, facteur, H.-de-Ville 50.
 — Robert, bûcheron, Granges 9.
 — Rose, ouv. assort., Bulles 8.
 — Ruth, ouv. ébauc., Puits 21.
 — Tell, pivot., 1er Mars 12b.
 — Ulysse, emb. Nord 163.
 — Victorine, ébauch., Puits 21.
 — Virg., dém., Puits 15.
 — Will., Vve, mén. T.-Allem. 35.
 — Willy, man., Puits 29.
 Jeanneret, Béguelin & Rais, av. et not., Lpd. Robert 48.
 Jeanneret-Bessire, Arm., encaiss., Numa Droz 4.
 Jeanneret-Boss, G.-W., conc., Paix 125.
 Jeanneret-Bourquin, Eva, mén., Ravin 1.

- Jeanneret-Dessibourg, Marie, mén., Progrès 71.
 Jeanneret-Grosjean, J., secr. trav. pub. Doubs 99.
 Jeanneret-Grosjean, Samuel, gérant immeubles communaux, Alexis-Marie-Piaget 79.
 Jeanneret-Heiniger, Chs, fournit., T. Allem. 45.
 Jeanneret-Jornod, Esth. Vve, mén., Paix 9.
 Jeanneret-Leuba, F., avocat, (mén.) Fr.-Courvoisier 25.
 Jeanneret & Loertscher, dor., Parc 1.
 Jeanneret-Loze, E., grav., Charr. 26.
 Jeanneret-Magnin, Ls, horlog., Léop. Robert 112.
 Jeanneret-Marchand, Clémenc, Vve, journ., Foulets 1a.
 Jeanneret-Stäger, Marianne, mén., N. Droz 98.
 Jeanneret-Struwer, Lina, s. prof., Serre 33.
 Jeannet, A., Vve, mén., Parc 74.
 — Alb, commis, République 7.
 — Alb., magas., Sombaille 25.
 — Ami, pos. de cad., Nord 129.
 — Anna, ménag. Chapelle 4.
 — Augusta, mén., Serre 27.
 — Cés., emboît. N. Droz 127.
 — Chs, achev. échapp., Parc 74.
 — Chs, empl. C. F. F., Couvent 1.
 — E., mécan., Al.-M. P. 63.
 — Fritz, portefaix, Progrès 79.
 — Gaston, remont. Serre 27.
 — Henriette, éb., C. Grieurin 37.
 — Hermann, prof. Ecole d'Art, Pont 36.
 — Louis, rem. Paix 45.
 — Lse, journ., Granges 6.
 — Marie, bur. plac. Industr. 16.
 — Marcel, rem., Serre 27.
 Jeannet, Olga, aiguil., Progrès 79.
 Jeannet-Wuilleumier, Angèle, mén., Parc 74.
 Jeannin, Armand, émail., Puits 15.
 — Bertha, mén., Tuiler. 32.
 — Chs, cadr., Tuileries 32.
 — Const. garde polic. Nord 151.
 — Edouard, emp. C. F. F., N. Dz 111
 — Hri., outill., Collège 19.
 — Marcel, sommel., N. Droz 106.
 — Marcel, guill., N. Droz 106.
 — Paul, émail., Grang. 14.
 — Pl fils, émail., Granges 14.
 — Rob., commis, P.-H. Matt. 29.
 — Sylvain, pivot., Ronde 20.
 Jeanquartier, Al., poliss., Bel-Air 8
 — Ant., poliss., Bel-Air 8.
 — Charles, dém., N. Droz 158.
 — Ed., boît., N. Droz 119.
 — Hri, échappem., N. Droz 157.
 — Georges, grav. Bel-Air 8.
 — Gès-Ad., fils, grav.-bij. B. Air 8
 — Ls, techn., Fritz Courv. 1.
 — Marg., ébauches, Bel-Air 8.
 — W., dégross., France 2.
 Jeanrenaud, Alf., méc., Crêt 18.
 — Alfred, rem., J. Brandt 81.
 — Ali, fabr. ann., Léop.-Rob. 17a, mén., Doubs 49.
 — Arth., man., Industrie 3.
 — Arth., mécan., Fr. Courv. 17.
 — Aug., mécan. Buissons 11.
 — Auguste, rem., Chapelle 13.
 — César, pierr. Progrès 19.
 — Chs., commis, Progrès 39.
 — Ed., électr., Parc 102.
 — Ernest, méc., Buissons 11.
 — Estelle, s. prof., N. Droz 36.
 — Eug., bijout. rhabill., Serre 103.

- Jeanrenaud, Ges., commis, Buiss. 5.
 — Henri, cadr., L. Robert 7.
 — Ida, Vve, ménag. Buissons 5.
 — Ida, régl. Doubs 119.
 — Jeanne, poliss. b. N. Droz 20.
 — Jeanne, nickel, L. Robert 7.
 — Jules, rem., Pl. d'Armes 1.
 — Laure, poliss. b. N. Droz 20.
 — Laure, mén., L. Robert 7.
 — Lina, Vve, mén. Doubs 119.
 — Lina, s. profess. Charrière 53.
 — Louis, Vve., mén., Paix 43.
 — Osc., mécanic. Collège 8.
 — Pl., appareill. Charr. 47.
 — Renée, dem. mag., Buissons 11.
 — Suzanne, régl., Buissons 11.
 — Soph., finiss. b. or, Fr. Courv. 17.
 — Violette, dem. mag., Buiss. 11.
- JeanRichard, Alb., taill., Gibral. 5.
 — Alc., grav., Charrière 2bis.
 — A. & fils, grav., Charr. 2bis.
 — Alf., comb., T. Allem. 13.
 — André, méc., Bel-Air 12.
 — Ant., rem., Grenier 39e.
 — Ariste, domestique, Industr. 26.
 — Arth., rem. Nord 170.
 — Arth., pend. Chapelle 15.
 — Bertha, mén., Boucherie 16.
 — Dl. grav. Premier Août 1.
 — Elise, coutur., N. Droz 17.
 — Ern., rem. Doubs 127.
 — Fern., boît., N. Droz 17.
 — Fçois, empl. gare, Parc 32.
 — Gérard, ouv. cadr., Nord 170.
 — Ida, régl., Temple-Allem. 83.
 — Irène, nickelleuse, Terreaux 2.
 — Pl, commis, Montbrillant 3.
 — René, boît., Temple-Allem. 19.
 — William, man., N.-Droz 1.
- JeanRichard-Beyner, Ida, ménag. Doubs 127.
- Jeker, E.-F., direct. de fabrique, Chem. de Pouillerel 12.
- Jenni, Ele, empl. gaz., Fr.-Courv. 22.
 — Marg., ouv. ébauch., Dbs 77.
- Jenny, Alf., conc., Parc 103-105.
 — Alb., emp. gaz, Fr.-Courv. 22.
 — Berthe, ag. gare, Boucher. 9.
 — Chs, fab. horlog., Tertre 5.
 — Christian, man., Pont 13.
 — Fritz, man., Hôtel-de-Ville 42.
 — Gottl., emp. gaz, Fr.-Crv. 22.
 — Herm., emp., téléph., Cure 3.
 — Jos., taill. pierres, F.-Courv. 22.
 — Lorenz, carrier, Cure 3.
 — Nicolas, secrets or, Tertre 5.
 — Rodolphe, chauff., Epl.-Jnes 1.
- Jent, Léonie, balanc., Crêt 14.
 — Marie, mén., Crêt 14.
 — Marie-Herm., ress., Crêt 14.
- Jenzer, Marie, Vve, rent., Hôtel-de-Ville 4.
- Jequier, Alice, cadr., Paix 73.
 — Hri, rem., Paix 73.
 — Marthe, taill., Paix 73.
- Jerger, Oscar, f. d'horl., Pont 10.
- Jermi, Jacq., gyps., Fr. Courv. 8.
 — Marie Vve, mén., F. Courv. 29.
 — Marthe, ouv. aig., Fr.-Crv. 29.
- Jersin, Hri, commis C.F.F., Parc 102
- Jetter, Chs., fils, m. taill., Serre 11 bis.
- Jetter-Ruedin, Fr., fabr. cadrans, J. Brandt 2.
- Jobin, Achille, facteur, Stand 12.
 — Alice, masseuse, N.-Droz 9.
 — Catherine, journal., N.-Dr. 35.
 — Cécile, mén., Collège 56.
 — Céc., rep., linge, Ronde 21.
 — Chs, boît., Fr.-Courvois. 25a.
 — Emile, term., Parc 20.

- Jobin, Gast., nick. Progrès 119.
 — Jules, boît., Paix 79.
 — Jules, man., Progrès 93a.
 — Laure, Vve, mén., Charr. 37.
 — Louis, termineur, Parc 20.
 — Louis, vétérinaire, Serre 33.
 — Marcel, facteur, N.-Droz 47.
 — Marg., régleuse, Progrès 93a.
 — Paul, horl., T. Allem. 105.
 — Paul, boîtier, Ronde 21.
 — Pl fils, serv. ind., Ronde 21.
 Jobin-Zeltner, Bthe, guill., Jura 6.
 Jocalaz, Ang., Mme, ébauch.,
 Progr. 20.
 — Paul, ramoneur, Progrès 20.
 Jodelet, Aline, poliss., L.-Rob. 19.
 — Antoine, boît., Progrès 119.
 — A., boît., Charrière 13.
 — François, boît., Nord 7.
 Jodry, Adolphe, boîtier, Paix 21.
 — Arn., boîtier, Stand 10.
 — Chs, boîtier, Tple-All. 97.
 — Marie, mén., N.-Droz 121.
 — Victor-Const., boît., Paix 63.
 Joerin, Alb., m. coiff., Dl., Jean-
 Richard 24.
 — Alb., fils, coiff., Parc 29.
 — Chs, rem., Jaq.-Droz 26.
 — Emile, horl., Dl-JeanR. 24.
 — Frida, ménag., Dl. JeanRich. 24.
 — Gges, coiff., Dl-JeanR. 24.
 — Hans, cab. dentaire, Léop.-R. 16.
 Johner, Hélène, pierr. H.-de-Vil. 47.
 — Jean, Vve, tapis., Paix 35.
 — Sophie, journ., Moulins 20.
 Johnson, Chs., boît., Env. 18.
 Joignerez, Ida, poliss., Fritz-
 Courvoisier 5.
 Joliat, Hri., docteur, Léop.-R.
 42-44.
 Joliat, Julia, finiss. boît., Charr. 47.
 — Louis, conduct. C. F. F.,
 Manège 16-18.
 — Marie, tailleuse, Charr. 47.
 — Victor, boît., Charrière 47.
 Jolidon, Alb., cad. émail, Fritz-
 Courvoisier 29.
 Joly, Alice, aide, Nord 209.
 — Alph. & fils, horl., Nord 209.
 — Arthur, rem., Nord 48.
 — B., Vve, mén., N. Droz 179.
 — Benoni, s. profess., Nord 48.
 — Blanche, mén., Nord 209.
 — Camille, boît., Tourelles 65.
 — Fanny, gde-malade, T. Allem. 15.
 — Fernand, Nord 209.
 — Illide, horl.-épicer., Parc 86.
 — Jos., boîtier, Chasseral 92.
 — Justin, rem., Nord 27.
 — Léon, grav., Charr. 13a.
 — Marie, commis, Chasser. 92.
 — Paul, remont., Nord 48.
 — Paul, rem., Ld Robert 130.
 — Stanislas, remont. Nord 209.
 Joly-Huguenin, Julie, prof. d'ang.,
 Serre 27.
 Joly-Jobin, Marie, cout., N.-Droz 96.
 Jordan, Fritz, emb., Envers 34.
 — Louis, empl. C. F. F., N. Droz 109.
 Jordi, Elise, mén., Fleurs 14.
 — Jos., décollet., Numa Droz 49.
 Joriotti-Châtelain, Const., rem.,
 Doubs 129.
 Joset, Alfred, chef de poste douane,
 Côtes-du-Doubs 21.
 — Const., appareill., Bassets 8.
 Joseph, Constant, fab. d'horlog.
 Léop.-Robert 73.

- Joseph, Ed., commis, Ld-Rob. 73.
 — Marie, Vve, ménag. Léop.-Robert 48.
 — Raoul, décollet., Grenier 41h.
- Jossi, A. Mme, s. prof., Crétêts 100
 — Adolphe, maçon, Stand 6.
 — Bertha, commis, Crétêts 100.
- Jost, Antoine, éb., Epl Jnes 2.
 — Cécile, régl., Epl. Jnes 2.
 — Fritz, surveillant, Comm. 120.
 — Gust., fournisseur, Epl.-Jne 2.
 — Henri, vitrier, Numa Droz 130.
- Jotteran, Aline, journ., Bulles 16.
- Jouffroy, Eug., vannier, Premier-Mars 12.
 — Jules, vannier, 1er-Mars 12.
- Joye, Jeanne, dem. mag., T.-All. 77.
- Juge de Paix, Léop.-Rob. 3.
- Juillard, Ele, s. prof., C. Grieur. 41.
 — Ern., commis, Est 14.
 — Ferd., man., Dr Kern 9.
 — Jules, repass., Dr Kern 9.
 — Julia, mén., Dr Kern 9.
 — Léa, repass., Dr Kern 9.
- Juillerat, Ariste, rem., av. Bille 12.
 — Blulette, ébauch., Progrès 103.
 — Edm., rem. et prof. de musiq., Sorbiers 17.
 — Gabrielle, commis, Av. Bille 12.
 — Hri, revend., Puits 29.
 — Henri, visit., N. Droz 86.
 — Hort., journal, Industrie 16.
 — Jeanne, régl., Terreaux 21.
 — Jeanne, nickel., D. Septemb. 6.
 — Léon, boît., Sorbiers 25.
 — Louis, bijout., Rocher 21.
 — Louise, commis, Chapelle 4.
 — Mme Vve, aig., Chapelle 4.
 — Marc, boît., D.-J. Richard 14.
- Jung, Alb., emboît., Dl-J. Rich. 19.
 — Alb., boît., Nord 47.
 — Conrad, achev., Jardinets 1.
 — Ed., dégross., Nord 54.
 — Edouard, dégr., C.-Grieur. 33.
 — Ele-A., com. off. pour., Comm. 93.
 — Fritz, fact., N. Droz 131.
 — Fritz, Vve, magas. de meubles, Fleurs 2.
 — Hri, emboît., Fleurs 2.
 — P. E., m. graveur, Doubs 23.
 — Philippe, grav., Nord 3.
 — René, mécan.-dent., Nord 3.
- Jungen, Alb., voit., Crétêts 111.
 — Antoine, ressorts, Envers 14.
 — Christ, commis, Est 20.
 — Fritz, homme de peine, Est 20.
 — Jacob, manoeuv., Est 20.
 — Math., aig., Est 20.
- Junet, Emma, com., C. Grieur. 11.
 — Mina, mén., C. Grieur. 11.
- Junod, Adèle, mén., N.-Droz 59.
 — Ang., pol. boît., Parc 87.
 — Arn., cadrans, N. Droz 102.
 — Arth., nielleur, Jaq. Droz 52.
 — Arth., rem., Beau-Site 3.
 — Berthe, mén., Tourelles 21.
 — Caroline, mén., Industrie 20.
 — Céc., instit., Tourelles 21.
 — Chs, mécan., Nord 111.
 — Chs., rem., Nord 151.
 — Charles, gainier, Nord 75.
 — Ed., fab. boît., Concorde 3.
 — Emilie, s. prof., Nord 75.
 — Estelle, instit., Tourelles 21.
 — Esther, giletière, Nord 47.
 — Franc., rem., Commerce 99.
 — Franç., rep. linge, N. Droz 3.
 — frères, fab. b. or, Serre 32.
 — Fritz, soud. ass., H.-de-V. 71.

- Junod, Gges, commis, N.-Droz 75.
 — Ges, serr. l'Arsenal, L.-Rob. 19b.
 — Hri., horlog., Puits 17.
 — Jâmes, f. boîtes, Montagne 9.
 — Jeanne, fin. boît., B.-Site 3.
 — Jules, méc., Buissons 15.
 — Jles Vve, s. prof. T. de Ran 31.
 — Léa, ménag., Nord 111.
 — Ls, boîtier, Moulins 7.
 — Ls, grav., Numa Droz 125.
 — Louisa, mén., Concorde 3.
 — M., commis, T.-Allem. 27.
 — Pierre, commis, N. Droz 159.
 — Pre., boîtes, Bois Gentil 11.
 — Rachel, institut., Tête de Ran 31
 — René, négoc., Promenade 5.
 — William, épiciier, Progrès 141.
 Junod fils & Cie, fab. d'horl., Prom. 5.
 Junod-Girard, Ul., fab. d'horlog.,
 Promenade 5.
 Junod-Huguenin, E., gilet, Nord 56.
 Junod-Marchand, Gges, remont,
 Progrès 97a.
 Junod-Mercier, C., brac., Nord 75.
 Junod-Mercier et Co., fabr. brac.,
 Parc 12.
 Junod-Quartier, Hri., mont. boît.,
 Célest. Nicolet 2.
 Jutzeler, Fritz, cuirs, Ronde 6.
 — Paul, camionn., Parc 87.
 Juventuti, Collège 9.
 Juvet, A., rem., Ph.-H. Matthey 29.
 — Albert, fab. d'horlog., Léopold
 Robert 33.
 — Arnold, commis, Côte 7.
 — Arth., encaiss., Grenier 41e.
 — Chs, rem., Ph.-Hri-Matthey 29.
 — Ges, mécan., N.-Droz 129.
 — Henri, rem., Ph.-H. Matt. 29.
 — L.-Alb., f. d'horl., L. Rob. 32a.
 Juvet, Marthe, cout., N.-Droz 119.
 — Georges, rem., N.-Droz 119.
 — René, rem., Ph.-H.-Matthey 29.
- K**
- Kaderli, Herm., rem., Nord 56.
 Kaelin, Ch., coutel., Pl. Neuve 8a.
 Kæmpf, Cather., mén., Parc 54.
 — Chs., concier., Marché 6.
 — Ern., chiff., Industrie 34.
 — Jeanne, commis, Marché 6.
 — Léa, Vve, sertiss., T. All. 71.
 — Martha, tailleuse, Parc 84.
 — Rod., grav., Parc 84.
 Kænel, Christian, empl. C. F. F.
 retraité. Promenade 8.
 — Ern., boît., Paix 79.
 — Ern., fils, boît., Paix 79.
 — Frieda, ling., A.-M. P. 63.
 — Hélène, cominis, Paix 79.
 — Lse, ménag., A.-M.-Piag. 63.
 — Willy, commis, Promenade 4.
 Kaeser, Alice, creus., Parc 80.
 — Jean-Ulr., rem., Parc 80.
 — Lina, creuseuse, Parc 80.
 Kaeser-Vuillemin, Bernadette,
 com. aliment., J.-Droz 35.
 Kägi-Hœltschi. Rob., mécanicien,
 Léop.-Rob. 128.
 Kahlert, Emile, relieur, encad.,
 Balance 14, mén. Charrière 37.
 — Gertrude, commis, Charr. 37.
 Kaiser, Blurette, taill., Epargne 4.
 — Chs, prof. dessin, N. Droz 81.
 — Chs., grav., Eparg. 4.
 — Ed., prof., dessin, T. Allem. 45
 — Franç., commis, Nord 13.

- Kaiser, Gges, grav., Epargne 4.
 — Gottfried, boul., Serre 55.
 — Jean-Arn., boît., Nord 13.
 — Jeanne, taill., Epargne 4.
 — Marie, m. d'ouvr., T. Allem. 95.
 — Sté, comm. café, Balance 10.
 Kalt, Alma, s. prof., Terreaux 28.
 Kämpf, Fritz, man., Progrès 8.
 — Huldreich, past., Prog. 36.
 — Léa, sertiss., T. Allemand 71.
 Kammer, Fr., empl. comm.,
 Fr.-Courv. 36a.
 Kappeler, Alb., compt., Paix 111.
 Karlen, Elisa, aig., Fleurs 2.
 — Paul, cadr., Gibraltar 2.
 Karrer, Ant., m. charp., Charr. 93.
 Kaufmann, A. Vve, mén., Serre 105.
 — Alb., voiturier manège,
 Fr.-Courvoisier 37bis.
 — Alb., nég., Marché 8.
 — A. Vve, s. prof., Marché 8.
 — A. & W., mag. fer, Marché 8.
 entrep. Léop.-Robert 109a.
 — Ernest, commis, N. Droz 39.
 — E. Vve, comb., Collège 22.
 — Emile, cuisin., Bann. 2.
 — Hri, serrur., Parc 98.
 — J., rem., Parc 88.
 — Jean, tonnel., Ronde 26.
 — Lina Vve, commerc., Bann. 2.
 — Marguerite, régl., Parc 88.
 — Marie, ouv. fab., Pont 36.
 — Walth., remont., Av. Bille 10.
 — Willy, nég., Temp. Allem. 45.
 Kautz, Jean, m. taill., Léop.-R. 32.
 Keiser, Vve Adel., s. prof., Terr. 1.
 Kellenberg, E., coiff., Manège 14.
 Kellenberg, Emma, mén., Prom. 16.
 — Mme, coiff., Promen. 16.
 Keller, Alb., visit., N. Droz 77.
 — Aug., commis, Tourell. 15.
 — Chs, élect., Charr. 37.
 — Ele, concierge, Pont 14.
 — Frantz, commis, Jaq.-Droz 28.
 — Herm., horticult., Fr. Courv. 46.
 — Jean-P., gér. mag., Jardinets 9.
 — Louis, fab. d'horl., N. Droz 33.
 Keller & Cie, Eug., inst. bureaux,
 Léop.-Robert 64.
 Kellert, Mitchell, pian., D.-JR. 46.
 — Ralph, violon., DI-JeanR. 46.
 Kempf, Emilie, coutur., Puits 7.
 — Louise Vve, mén., D.-P. Bq. 11.
 Kenel, Chs, méd.-ocul., J.-Dr. 32.
 Kenel-Bourquin, Dav., fab. d'horl.,
 Paix 17.
 Kerly, Pl, instit., 22 Cant. 41.
 Kern, Ele, comm. post., Roch. 20.
 — Hél., aig., Progrès 91a.
 — Hermine, aig., Progrès 91a.
 — Jos., m. cord., Progrès 91a.
 Kernen, Abraham, dom., Crét. 117.
 — Arn., emp. C.F.F. Serre 77.
 — Chs. empl., Charrière 27.
 — Ele, empl. C. F. F, Serre 77.
 — Ele, ressorts, Charrière 27.
 — Jean, aide, Serre 55.
 — Jeanne, dem. mag., Serre 55.
 — Jeanne, dlle mag, Serre 77.
 — Jules, empl., Charr. 29.
 — Jules, Vve, laiterie, Serre 55.
 — Lina, lingère, H.-de-Ville 8.
 — Louis, empl., Tuileries 32.
 — Lse, dlle mag., Serre 77.
 — Madel., journ., Stand 8.
 — Marg., dem. mag., Serre 55.
 — Marthe, dem. mag., Serre 55.

- Kernen, Paul-Herm., agriculteur, J.-A.-Droz 7.
 Kestli, Fritz, cafetier, Granges 3.
 Ketterer, Alice, sertiss., Progr. 2.
 — Hél., règl., Progrès 2.
 — Léon, boîtier, Commerce 91.
 — Louise, mén., Progrès 2.
 — Maurice, méc., Progrès 2.
 — Paul, fondeur, N. Droz 98.
 Ketterer-Jolidon, Gges, dégross., Léop. Robert 84.
 Kiefer, Gust., fab. mastic, Paix 75.
 — Amélie, dlle mag., Gren. 41f.
 Kielinger, Lsa, modiste, Ronde 43.
 — Max, chapel., Ronde 43.
 — Yvonne, ébauch., Ronde 43.
 Kilchenmann, A., instit., Prog. 115.
 — Chs, fab. d'horl., Progrès 115.
 — Paul, fab. d'horl., Progrès 115.
 — frères, fab. d'horl., Progrès 115.
 Kilcher, Gaston, dom., Pont 8.
 Kipfer, Jac., méc., Progrès 109a.
 Kirchhof, Arth., rem., Progr. 2.
 Kirchhofer, Chs, Vve, journ., Parc 145.
 — Ern., compt., Doubs 127.
 — Eug., café temp., D. Jrich. 33.
 — Jles, rem., Progrès 89.
 — Lina, Vve, ménag., Serre 87.
 — Roger, échapp., P.H.-Matt. 31.
 Kirchhofer-Gentil, Marcel, commis, Parc 145.
 Kirchoffer, Alf., rem., Nord 168.
 — Chs, boîtier, Grenier 41e.
 — Mme, cadrans, Nord 168.
 Kirsch, Chs, adouciss., J.-Dr. 58.
 Kissling, Alfr., rem., 1er Mars 16b.
 — André, méc., Av. Bille 6.
 — Gottlieb, fab. horlog., Nord 60.
 — Maria, mén., Avocat Bille 6.
 Kissling, Paul, remont., L.-Rob. 78.
 — Paul, remont., Côte 9.
 — Maurice, commis, Nord 60.
 — Théoph., fab. d'horl., Nord 60.
 Kistler, Emile, commis, T.-All. 61.
 Kläy, Charles, ébauches, Progrès 5.
 Kläui, Hans, pâtiss. conf., Neuve 7.
 Klarewicz, Stanislava, dactilogr., Paix 7.
 Kleeblatt, D., négoç., Paix 17.
 Kleiber, A. Vve, rep. ling, Ind. 34.
 — Aug. menuis., Puits 25.
 — Chs, man., Industrie 34.
 — Gges, empl. comm., Fleurs 9.
 Kleiner, Maur., horl., D.-J.-Rich. 39.
 mén. Dl-JeanRichard 43.
 Klinger, Isabelle, dorage cuvettes, Numa Droz 60.
 Klink, Emma, s. prof., A.-M.-P. 9.
 Klœti, Ed., menuis., 1er M. 12b.
 Klopfenstein, Aug., m. boulang., Numa Droz 57.
 — Edouard, m. boul., Ronde 21.
 — Fritz, coiff., Terreaux 17.
 — Fritz, m. grav., Moulins 5.
 — Jean, ressorts, Terreaux 17.
 — Jean-W., fils, ress., Sombaille 12.
 — Ls, boît., Industrie 6.
 — René, ress., Terreaux 17.
 Klossner-Hegler, J., man., r. Fritz Courvoisier 24.
 Knecht, And., méc., F.-Courv. 40a.
 — Aug., conc., Léop. Robert 10.
 — Julia, mén., Fr.-Courv. 40a.
 — Suzanne, régleuse, L. Rob. 10.
 Knepfler, Bertha, taill., Charr. 68.

- Kneuss, André, éb., Progrès 97a.
 — Arn., rem., Progrès 2.
 — Bern., rem., N. Droz 90.
 — Blanche, ouv. fab., Progr. 105.
 — Chs, rem., Temple Allem. 81.
 — Fernand, rem., Progrès 97a.
 — Ges, man., Progrès 97a.
 — Henri, rem., Progrès 97a.
 — Jeanne, pol. cuv., Charrière 27.
 — Jules, Vve, ébauch., Prog. 105.
 — Marie, journ., DI JRichard 27.
 Kneuss-Eymann, Chs, émail.,
 Grenier 43d.
 Knœpfel, Otto, commis, Côte 12.
 Knorr, Emile, man., Serre 130.
 — Louis, cordonnier, H.-de-V. 38.
 — Marcel, serrur., H.-de-Ville 38.
 — René, ferblant., H.-de-V. 38.
 Knüss, Alice, règl., Paix 77.
 — Augusta, commis, Charr. 19a.
 — Hélène, taill., Paix 77.
 — Henri, commis, Paix 77.
 — Louis, rem., Charr. 19a.
 — Marie, mén., Charrière 19a.
 — Numa, commiss., Paix 77.
 Kobel, Emile, dégr., Coll. 56.
 — Blurette, aig., Collège 56.
 — Emile, bracelets, Coll. 56.
 — Marguerite, aig., Collège 56.
 — Rose, pos. de glaces, Coll. 56.
 Kobler, Werner, relieur, Serre 79.
 Kobza, Ant., typo., Commerce 101.
 Koch, Anna, mén., Sorbiers 17.
 — Paul, m. lithog., Parc 50.
 — Rosalie, s. prof., N.-Droz 36.
 Koch & Berthoud, lithog., Parc 47.
 Kocher, Alb., peint. s. ém., Ser. 41.
 — Bern., md. lég., N. Droz 112.
 — Chs, commis, J.-Brandt 81.
 Kocher, Chs, négoc., Paix 125.
 — Ch., rem., Ph.-H. Matt. 29.
 — Emile, rem., Doubs 121.
 — Fanny, éb., L. Robert 6.
 — Fritz, bijout., Neuve 1.
 — Fritz, remont., Nord 167.
 — Herm., chef méc., A.-M. Piag. 32.
 — Jean, négociant, Léop. Rob 20.
 — John, commis, République 13.
 — Marg., commis, Doubs 121.
 — Rosa, mén., N. Droz 36.
 — Silvain, commis, Doubs 123.
 — Will., rem., Nord 129.
 Kocher & Cie, Mag. de l'Ancre
 tissus et conf., Léop. Rob. 20.
 Kocher-Ryser, Jules, horlog.,
 Marché 8.
 Kœnig, Henri, rem., Doubs 15.
 — Jacq, jardin., Progr. 87.
 — Jean, man., Fr.-Courv. 58.
 — Madeleine, commis, Chap. 21.
 — Marie, ouv. fab., F. Courv. 58.
 — Samuel, voitur., Chap. 21.
 — Samuel, fils, post., Chap. 21.
 Koeppel, Alois, man., Charr. 19.
 Kœtzlé, Gges, décalq., Crétêts 111.
 — Georges, rem., Crétêts 111.
 — Valentine, éb., Crétêts 111.
 Kohl, Marie, nickel., J.-Brand 80.
 Kohler, Alex., rem., J.-Droz 14a.
 — A., institut., G.-Dufour 6.
 — Arth., jardin., G.-Dufour 6.
 — Alfr., remont., Pont 34.
 — Berthe, dem. mag., Doubs 27.
 — Elisa, Promenade 3.

- Kohler, Cés., achev., Nord 62.
 — Charles, commis, Crêt 16.
 — Emile, agric., F.-Courv. 30.
 — Ern. Vve, poliss., J.-Droz 18.
 — Fréd., représent., Gén. Duf. 6.
 — Frida, peint. cad., Dbs 27.
 — Gertrude, coiff., Dl-JeanR. 27.
 — Gottfr., fact., Doubs 27.
 — Jac., achev. boît., F.-Courv. 38a.
 — Julia, dlle mag., Doubs 15.
 — Léop., graveur, Doubs 65.
 — Ls-Jph, tailleur, Grenier 39e.
 — Lyd., dem. mag., Doubs 27.
 — Marcel, représent., Ld-Rob. 30.
 — Mina, mén., Gibraltar 4.
 — Paul, pâtissier, Nord 62.
 Kohler-Barbey, Vve; Adèle, mén.,
 Léopold Robert 30.
 Köhli, Arm., ébauc., H.-de-Ville 6.
 — Elis., institut., Aurore 11.
 — Emile, horlog., H.-de-Ville 6.
 — Gs-Ele, menuis., A.-M.-Pgt 63.
 — Jean, empl. gaz, Fleurs 22.
 — Js-Arm., rem., H.-de-Ville 6.
 — Marie, dlle mag., Fleurs 22.
 — Rosa, instit., Tourelles 23.
 — Sophie, mén., T. Allem. 85.
 Köhly-Simon, L.-M., radium,
 Numa-Droz 2.
 Kohli, Chs, boît., Nord 13.
 — Ed., boît., Ph.-H.-Matt. 9.
 — Léon, boît., Nord 13.
 — Lse, dlle mag., Epl.-Jaunes 9.
 — Ros., ébauch., H.-de-Ville 61.
 — Samuel, fact. post., Parc 32.
 Kolb, Chs, magasin., Industrie 26.
 — Rosine, commis, Puits 15.
 Kolski, Hri, horl., A.-M.-Piag. 81.
 — Ischib, rem., Paix 13.
 Koller, Ch., voyageur, Est 16.
 Kollros, Hans, m. boul., Serre 11.
 — Paul, s. prof., Serre 11.
 König, Alf., Vve, épïc., T. Allem. 1.
 — Louis, facteur, T. All. 1.
 Kormann, Jean, méc., Nord 171.
 — Julien, instit., A.-M.-Piag. 73a.
 Koumetz, Julien, horl., T.-All. 37.
 Kraft, Ern., proc. banq., Tour. 15.
 Krähenbuhl, V., md-for., Ronde 19.
 Kraiko, Léon, remont., J.-Dr. 6a.
 Kramer, Alf., commiss., Paix 129.
 — Athal., atelier term., Progr. 89b.
 — Ch., empl. C.F.F., N. Droz 177.
 — E., fabr. bijout., r. Neuve 8.
 — Franz, ébén., Bois-Gentil 9.
 — Frida, commis, Paix 129.
 — Gottf., domest., Buissons 3.
 — Herm., grav., Fleurs 22.
 — Jean, man., Industrie 14.
 — Marguerite, commis, Paix 129.
 — Paul, mag. bijout., Pl. H.-d.-V. 5.
 — Paul, remont., Progrès 89b.
 — Pierre, achev., Puits 19.
 — Rose, aiguilles, Progr. 89b.
 Kramer, Bregnard et Bobillier,
 bijout., Paix 91.
 Kramer-Breguet, Robert, mécan.,
 Léop.-Rob. 41.
 Kramkimel, Jean, horl., Serre 18,
 mén. Parc 98.
 Krammer, Elise, conc., Paix 129.
 Kranck, Soph., aide, Envers 32.
 Krankenhagen, Chs, rem., N.-D. 75.
 Krattiger, Hte, taill., Charr. 64.
 — Jean, commiss. Charr. 64.
 — Lydia, ébauches, Charrière 64.
 — Marcel, remont., Charr. 64.
 — René, horlog., J. Brandt 6.
 Krauer, Jph, emp. C.F.F., Terr. 25.

- Krebs, Alf., décalqu., Paix 39.
 — Alf., man., Doubs 133.
 — Chs, gainier, N. Droz 121.
 — Gs, boul., Tple-All. 73.
 — Gott., Vve, mén., Manège 20.
 — Henri, man., Collège 19.
 — Jean, commis, N.-Droz 121.
 — Jean, domest., Pont 34.
 — Robert, charretier, Crétêts 120.
 — Rosine, aig., Loge 5.
 — Suz., gouvern., Manège 20.
 Krebs-Perret, Fern., aide, 1er-M. 7a
 — Gottl., Vve, café-brasserie,
 1er-Mars 7a.
- Krebsler, Marie, régl., Paix 9.
- Kreis, Alph., rem., Industrie 20.
 — Ges, scieur, Serre 73.
 — John, méc., Doubs 147.
 — Mar., mén., Industrie 20.
- Kreutter, J.-J., pos. glaces,
 Léopold Robert 19.
- Kreutter-Bourquin, U., fourniture
 d'horlog., Jaquet-Droz 32.
- Kröppli, Ad., sold., Parc 66.
 — Henriette, régl., Parc 66.
 — Suzanne, dem. mag., Parc 66.
- Krönenberg, Ad., boît., Comm. 97.
- Kropf, Fritz, compt., Nord 133.
 — Gottf., empl. gaz, Ronde 28.
 — May, dem. mag., Nord 133.
- Krummenacher, Jles, pos. glaces,
 Parc 50.
- Kubler, Alice, horlog., Doubs 99.
 — Charlotte, commis, Sorbiers 25.
 — Edm., Parc 132.
 — Emilia, mén., Sorbiers 25.
 — Jeanne, rep. linge, Doubs 99.
 — René, pendants, Sorbiers 25.
 — Robert, secrétaire : F. O. M. H.,
 République 1.
 — Wilh., ferbl., Paix 95.
- Kuenzi, Fritz, chef de section,
 Tête-de-Ran 37.
- Kuffer, Raoul, régleur, Républ. 1.
- Kuhfuss, Adrien, commis, Succès 15.
 — Adrienne, régl., Succès 15.
 — Chs, man., Progrès 111.
 — Chs, mécan., Succès 15.
 — Edith, régl., Succès 15.
 — Ernest, vélos, Ronde 4.
 — Ern., rem., Pont 32.
 — Jules, mécan., Pont 32.
 — J., fils, rem., Pont 32.
 — Renée, régl., Pont 32.
- Kühling, Chr., drog., Neuve 4.
- Kuhling-Bobbia, Ida, s. profess.,
 Neuve 4.
- Kuhn, Jacob, mécan., Nord 64.
 — Jean-Alb., cordon. Pont 34.
- Kuhni, Jean, taill., Fr.-Courv. 43.
 — Jean, man., Progrès 3.
- Kullmann, Aline, mén., Paix 39.
- Kullmer, Jean, rentier, Grenier 37.
 — Jtte, s. prof., Grenier 37.
- Kumetz, Chil., rem., T. Allem. 37.
- Kummer, Ad., man., Paix 97.
 — Anna Vve, mén., D.-J.-R. 41.
 — Rosalie-T., ling., DI-J.-R. 41.
- Kummer-Haas, Anna, Vve, Paix 35.
- Kung, Jeanne, émail., Progr. 123.
 — Paul, horl., Progr. 123.
- Kung-Champod, Gges, fab. d'horl.,
 Grenier 32.
- Kunkeler, Marg., régl., Gren. 30.
 — Paul, mécan., Gren. 30.
- Kunty, Eug., voiture., Terreaux 41.
 — Marcel, domest., Terreaux 41.
- Kunz, Abr. fils, lithog., Puits 17.
 — Adolp., achev., N. Droz 20.
 — Adol., mécan., Combettes 2.
 — A. Vve, mén., Puits 17.

- Kunz, Emile, remont., Parc 3.
 — Gges, Vve, coutur., T.-All. 103.
 — Hans, charpent., Industr. 9.
 — Herm., agric., Charrière 109.
 — Jean, commis, Parc 77.
 — Jean, couvr., Retraite 10.
 — Léon, m. grav.-guill., Parc 77.
 — Louisa, pol. b. or, Parc 77.
 — Lse, rep. ling., Terr. 10.
 Kunz-Droz, Léon, s. prof., Progr. 90.
 Kunz-Montandon, Chs, pierr.-sert.,
 Numa Droz 159.
 Kunz-Robert, Chs, rem., Paix 95.
 Kunz-Sommer, J. Vve, B.-Site 3.
 Kunzi, Auguste, repr., F. Courv. 58.
 — Ch., Vve, pol. fin. b., Parc 84.
 atel. Temp.-Allem. 112.
 — Em., tapiss., T. Allem. 111.
 — Fernande, finis., Terreaux 18.
 — Fritz, tapiss., N.-Dr. 86.
 Kunzli, Frida, f. de chambre,
 Grenier 20.
 — Georges, décol., Nord 174.
 Küpfer, E., rem., J.-Brandt 84.
 — Ls, combust., Progrès 65a.
 Kureth, Ls, mécan, r. Neuve 2.
 — Osw., rem., Jac.-Brandt 81.
 Kurmann, Antoine, emp. C. F. F.
 N. Droz 121.
 — Henri, décoll., Alexis-M. Piag. 1.
 Kurt, André, méc., Prévoy. 90.
 — Blanche, ébauc., Charr. 62.
 — Charles, m. combust., Prév. 90.
 — Chs, boit., Prévoyance 90.
 — John, emp. gaz, Charrière 62.
 — Louis, gde-mal., Charrière 62.
 — Marcelle, emp. mag., Prév. 90.
 Kurth, Paul, rem., Industrie 7.
 Kurth & Cie, chauss., Balance 2.
 Kurz, Anna, Vve, mén., Daniel-J.
 Richard 43.
 Kurz, Gges, man., N.-Droz 123.
 — Walther, commis, Balance 14.
 Kurzen, Gottf., emp. gaz, Crêt 2.
 Kussmaul, Ang., ouvr. f., Nord 174.
 — Irène, cadr., Nord 174.
 — Marie, commis, Nord 174.
 Küster, Ls, vélos, Envers 22.
- L**
- Laager, Chs, régl., 1er Mars 10a.
 — Elise, aig., Moulins 22.
 — Laure, coutur., 1er Mars 10a.
 — Ls, caviste, 1er Mars 10a.
 — Ls, Vve, mén., 1er Mars 10a.
 — Louis, horlog., Progrès 5.
 — Roger, chaudronn., 1er-Ms 10a
 Labbé, John, emp. C.F.F., N.-Dr. 137
 Labhardt, Hans, bouch. Est 14.
 Laborat. des Pharmac. Coopérat.,
 Progrès 84.
 La Centrale S. A., verres montres,
 Serre 22.
 Lachat, A., cuv., Charr. 49.
 — Adeline, perceuse, GI-Duf. 8.
 — Vve, grav., Progrès 5.
 La Crèche, Manège 11.
 — Charr. 25.
 Læderer, Berthe, régl., Gren. 39e.
 — Edmée, finiss., Grenier 39e.
 — Elisa, Vve, ménag. Gren. 39e.
 — Jeanne, régl., Grenier 39e.
 — Léon, rem., Paix 74.
 Læmlé, Ele, man., Manège 17.
 — Louis, manœuv., Industrie 19.
 — Louis fils, rem., Indust. 19.
 Læng, Arm., horl., P.-H.-Matthey 31.
 — Emma, Mme, horl., N.-Droz 14.

- Læng, Nicol., pivot., Prévoy. 90.
 — R., coutur., Prévoyance 90.
 — Will., rem. N-Droz 49.
- Laessoe, Elisabeth, prof. langues, Léop.-Robert 32.
- Läng, Arnold, rem., Industrie 12.
- Lagger, Ant., empl. gaz, Fleurs 11
 — Edouard, gainier, C.-Grieur. 41
 — Ernest, man., Fleurs 11.
 — Ph., empl. gaz, Fleurs 11.
- La Glaneuse, Brockenhaus, Roch. 7.
- Lagnaz, Alf., ag. pol., N.-Droz 115.
- Laiterie Coopérative, Grenier 39.
 — Moulins 7.
 — Paix 70.
 — Parc 1.
- Lalive, A., dir. gymn., Tourell. 39.
 E., prof. Ecole mén., Républ. 3.
- Lamarche, Arth., fab. cercles, Parc 29.
 — Vital, fab. cercles, Charrière 21.
- Lamazure, Cécile, H.-de-Ville 9.
- Lambelin, Gges, méc., Progrès 17.
- Lambelet, Agnès, régl., Doubs 93.
 — Eliane, commis, Doubs 93.
 — Ern., archit., D. J.-Richard 17.
 — Osc., rem., Doubs 93.
- Lambercier, Julia, cadr., Dbs 119.
 — Louisa, mén., Sorbiers 23.
 — Paul, remont., Sorbiers 23.
- Lambert, André, commis C.F.F., Tple-Allem. 83.
 — Bertha, commis, Balance 10.
 — Honor., journ. Puits 29.
- Lambert-Gentil, Er., compt., Balance 10.
 — Mmè, prof. piano, Balance 10.
- La Moderne, déc. b. or, Tourell. 39
- Lampert, André, rem., Terr. 20.
 — Blanche, ébauc., Collège 8.
 — Jean, grav., P.-H.-Matth. 31.
 — Jos., grav., Terreaux 20.
- Lampre, Lina Vve, parap., Paix 15.
- La Nationale S. A., fab. de pend., Parc 81.
- Landry, Alb., grav., Envers 16.
 — Amélie, poliss. boît., Nord 127.
 — André, fils, nég., Bois Gent. 15.
 — A., rem., P.-H. Matt. 9.
 — Arthur, rem., Parc 70.
 — Aug., achev., A.-M.-Piag. 29.
- Landry, Bertha, paill., Gren. 41 e.
 — Chs, commiss., T.-Allem. 109.
 — Chs, émail., Buissons 5.
 — Chs., rhabilleur, Paix 77.
 — Eglantine, commis, N.-Droz 31.
 — Emile, m. grav., Cure 2.
 — Ern., méc., Serre 5.
 — Fern., instit., Sorbiers 25.
 — Gges, grav., Industrie 5.
 — Gges, pivot., Ph.-H. Matth. 25.
 — Gust., grav., F. Courvois. 30.
 — Hél., dem. mag., T. Allem. 73.
 — Herm., post., A.-M.-Piag. 29.
 — Ida, mén., L. Robert 49.
 — Jeanne, négoc. Bois-Gentil 15.
 — Jules, fab. cadr. ém., Gren. 41e.
 — Jules, confis., Terreaux 8.
 — Léon, horlog., Progrès 101.
 — Léon, horl., Commerce 103.
 — Maria, aide, Ld-Robert 49.
 — Marthe, mén., Grenier 41e.
 — Pierre, nég., r. Neuve 16.
 — René, stagiaire, Paix 77.

- Landry, Walth., émail., Gren. 41e.
 — Willy, empl. post., Progrès 7.
 — Xav., horl.-rhab., Progrès 77.
 Landry-Egé, Chs, ébauch., N. Dr. 31.
 Landry-Simon, Arth., rem., Parc 70.
 Lanfranchi frères, m. menuis.,
 Bel-Air 14.
 Lanfranchi, Ges, men., B.-Air 20.
 — Jos., menuis. Moulins 7.
 Lang, Emma, cadr., Prévoy. 90.
 — Nicolas, pivot., Prévoyance 90.
 Langel, Georges, rem., Progr. 89a.
 — Paul, rem., Industrie 24.
 — René, typo, Progrès 89a.
 Langenegger, Adr., commis, Paix 83.
 — Christian, gainier, A.-M. P. 31.
 — Fréd., charpent., N.-Droz 145.
 — Jean, gain., DI-J. Richard 41.
 — Madel., mén., Numa Droz 145.
 Lanière S. A., bracel., Serre 61.
 Lanz, Chs, commis, Doubs 77.
 — Emile, tonnelier, G. Dufour 8.
 — Jean, boît., T. Allem. 85.
 — Jean, Vve., Doubs 77.
 — Jeanne, prof. piano, Doubs 77.
 Lanz-Digier, Ern., mécan. C. F. F.
 Léopold Robert 126.
 Lanzaroto, Louis, man., H.-de-V. 49.
 La Rationnelle, chauss., L.-R. 48.
 Larcher, Berthe, journ., N. Droz 102.
 — Flor., dir. Ecole cathol., Nord 57.
 — Ida, ébauches, Crêt 10.
 Lardon, Gges, voyag., Progr. 97.
 — Jules, manœuv., Nord 9.
 — Ls, serrur., Fritz Courv. 31.
 — Louis, fils, man., F. Courv. 31.
 — Marcel, manœuvre, Serre 130.
 — Milca, ménag., F. Courv. 31.
 Lareida, Alb., dégr., Doubs 143.
 — Louise, mén., Doubs 143.
 La Romaine, fab. cad. N. Droz 78.
 La Sociale, f. boît. or, J.-Droz. 9a.
 Lassieur, L., chauffeur, Parc 100.
 Lassueur, Elisa. mén., A.-M.-P. 45.
 — Francis, rem., Nord 165.
 — Léa, dess. coop., A.-M.-P. 45.
 — Paul, Vve, taill., Nord 50.
 Lauber, Alb., rem., Commerce 89.
 — Ed., ressorts, Comb. 17.
 — Edouard, fils, man., Comb. 17.
 — Emile, horl., Comm. 101.
 — Fritz, fact. post. Charrière 3.
 — Gottl., mécan., Beau-Site 3.
 — Henri, ressorts, Combettes 17.
 — Ls, fact., Parc 13.
 — Robert, ouv. pign., Fleurs 13.
 — Wilhelm, emboît., 1er Mars 16c.
 Lauber-Chervet, Chs, facteur,
 Parc 116.
 Laubscher, Chs, pend., L. R. 17a.
 — Chs, Vve, poliss. ac., Conc. 5.
 — Eug., commission., J.-Droz 29.
 — Jean, horl., Parc 35.
 — Jeanne, poliss., Ronde 9.
 — Marguerite, L. Robert 17a.
 — Math., poliss., Nord 47.
 — Paul, h. de peine, DI JRich 16.
 Lauener, Chs, chef bureau postal,
 Jardinets 21.
 — Ferd., remont., F. Courv. 11.
 — Georges, représ., Puits 16.
 — Hélène, embal., Puits 16.
 — Henriette, commis, Puits 16.
 — Lydie, téléph., Jardinets 21.
 — Olga, ébauches, Progr. 85.
 — René, commis postal, David-
 Pierre Bourquin 19.
 — Willy, fournir., Jardinets 21.

- Lauener-Desaules, G., boul.-pâtis., Puits 16.
- Lauper, Cath., s. prof., Grang. 9.
- Gottf., empl. retr. Terreaux 9.
- Jules, Vve, épïc., Fr.-Courv. 38.
- Laurent, Christine, journ., Coll. 23.
- Laut, Aloisia, dem. mag., Progr. 13.
- Anna, mén., Serre 43.
- Claire, commis, Progrès 13.
- Jean, taill., Progrès 13.
- Laval, Elie, rem., Jardin. 7.
- Léa, institut., N. Droz 70.
- Lavanchy, Héli, compt. C. F. F., Doubs 155.
- Lavoyer, Math., aide, Dr Kern 9.
- Laxgang, Karl., bijout., Fleurs 5.
- Lazzaroni, Emile, méc., Dl-JeanR. 43.
- Le Balancier, S. A., Bellevue 23.
- Leb, Irénée, caviste, Nord 67.
- Lebet, Albert, chev., N. Droz 2.
- André, boît., 22 Cantons 40.
- Arnold, boîtier, Nord 171.
- Arn., rem. Numa-Droz 131.
- Berthe, commis, N. Droz 131.
- Chs, horl., 22 Cantons 40.
- Edouard, méc., Nord 171.
- Eug., remont., Jaquet-Droz 11.
- Julia, horl., N.-Droz 131.
- Madeleine, régl., 22 Cant. 40.
- Victor, chev., Nord 127.
- Willy, commis, 22 Cantons 40.
- Lebet-Gédet, Chs.-Eug., Vve, Doubs 103.
- Lecoultre, Berthe, finiss. boît. or, Serre 38.
- Germ., comm., Serre 38.
- Jnne, pol. b, or, Serre 38.
- Juliette, horl., Pl. d'Armes 2.
- Pl, emb., Serre 38.
- Leder, Frida, repass., Terreaux 21.
- Ledermann, Alf., comm., Crétêts 85.
- Marie, mén., J. Droz 8.
- Leduc, Alc., boîtier, Progrès 67.
- Aug., emboît. N-Droz 155.
- Eug. Vve, chiff., Versoix 5.
- Marie, lingère, Charrière 57.
- Marthe, paill., Charrière 57.
- Légeret, Alice, ouv. aig., B.-Site 3.
- Ed., menus., Beau-Site 3.
- Elisa, commis, Beau-Site 3.
- Gges-Ele, grav., Couvent 3.
- Gust., commis, Beau-Site 3.
- Henri, guill., Grenier 39e.
- Max, méc., Beau-Site 3.
- Lehmann, Vve Abrah., ferm., Commerce 83.
- Bertha, mén., Commerce 83.
- Ed., élect., Rocher 14.
- Elise, ouv. fab., F. Courv. 36.
- Emile, Vve, nég., Paix 11.
- Ernest, conc., Marché 1.
- Eug., commis, Léop.-Rob. 50.
- Fritz, commiss., Doubs 157.
- Hri, Vve, mén., L. Rob. 50.
- Henri, man., G. Herzog 24.
- Jacob, chauff. gaz, Progrès 11.
- Jean, boulang., H.-de-Ville 39.
- Jean, élect., Fr.-Courv. 36.
- Jeanne, mén., Paix 65.
- Léon, men., Parc 67.
- Louis, man., 1er Mars 11a.
- Louise, régl., Commerce 83.
- Marcel, mécan., Collège 50.
- Max, chauff. C. F. F., Parc 48.

- Lehmann, Osc., fabt cuv., Al.-M. Piaget 53.
 — Régina, cadr., Fritz-Courv. 36.
 — Rose, ébauch., Collège 50.
 — Suzanne, sertiss., Doubs 157.
 Lehmann-Willen, F., emp., Coll. 50.
 Lehnen, A., Mme Vve, ménag., Numa-Droz 157.
 Lehnen-Jaquet, Ad., commis, Nord 39.
 Lehner, Luc., empl. C. F. F. Paix 73
 Leibundgut, Art., étamp., Prog. 117
 — Jules, méc., Cure 4.
 Leiser, Nic., man., Progrès 99.
 Leister, Chs, ress., Charr. 62.
 Leitenberg, Ad., tourn. sur bois, Grenier 14.
 Lemrich, Albin, s. prof. Doubs 1.
 — Angèle, ling., Charrière 30.
 — Arm., boîtier, Fleurs 20.
 — Arth., cadrans, Paix 111.
 — Bl., dem. mag., Charrière 30.
 — Edm., ébéniste, Industrie 26.
 — Ed., remont., Charrière 30.
 — Fernand, commis, Industrie 26.
 — Gust., rem. Charrière 62.
 — Marg., commis, Charrière 30.
 — Nelly, commis, Charr., 30.
 — Paul, direct. fabr., Aurore 5.
 — Rachel, mén., Industrie 26.
 — Raoul, grav., Charrière 30.
 Lemrich-Guinand & Co., f. cadr., mét. Temple-Allemand 1.
 Lengacher, H., Vve, desserv., Jaquet-Droz 12.
 — Htte, Vve, pol. b., 1er Mars 16a.
 Lenhardt, Gs, dégr., F.-Courv. 10.
 — Hri, men., H.-de-Ville 71.
 — Léonie-Maria, ébch., Gren. 39b
 L'Eplattenier, Ad., éch., B.-Site 1.
 — Adrien, man., Gibraltar 12.
 — Alb., pâtes alim., Industrie 16.
 — Albert, ressorts, r. des Bois 6.
 — Alb.-Hri, commis, r. Neuve 6.
 — Chs, peint. statuaire, Chemin de Pouillerel 2.
 — Chs, termineur, Fr.-Courv. 3.
 — Edith, direct., Fr.-Courv. 27.
 — Ed., joaill.-sertiss., Parc 98.
 — Jules, rem., Fr.-Courv. 3.
 — Ls, jardin., Puits 20.
 — Louisa, commis, T. Allem. 17.
 — Marc, blanch., Numa Droz 117.
 — Marcel, commiss. Gibraltar 12
 — Marcel, emb., N.-Droz 98.
 — Marthe, coutur., N.-Droz 117.
 — M., Vve, coutur., Paix 37.
 — Numa, guill., T. Allem 17.
 — Numa, sec. préf., A.-M.-Piaget 53
 — Elisabeth, Vve, Gibraltar 12.
 — Paul, émail., Collège 50.
 — Paul, mécan., T. Allem. 17.
 — René, commiss., Gibralrt 12.
 — Sylv., commiss., Gibralt. 12.
 — Tell, émail., Tple Allemand 3.
 — Walth., commiss, Gibraltar 12.
 — Zénas, Vve, épïc., Ronde 26.
 Le Printemps, Léop.-Rob. 54.
 Lerch, Elise, mén., N.-Droz 27.
 — Louis, m. ferbl., N.-Droz 27.
 Lergier, Louis, rem., Paix 59.
 Leschot, Aur., commis, H.-de-V. 15
 — Gérard, horlog., Charrière 45.
 — Henri, boît., Est 6.
 — Marie, poliss. aciers, Côte 10.
 — Paul, rem., Côte 10.
 — René, conc., Al.-M. Piag. 54.
 — Zélim, Vve, mén., Tuilerie 30.

- Lesquereux, Alice, mén., N.-Dr. 18.
 — Arthur, man., G.-Herzog 24.
 — Berthe, poliss., Granges 8.
 — Blanche, régleuse, Ld-Rob. 76.
 — Chs-Hri, échapp., Nord 174.
 — Chs, échapp., Sop.-Maïret 5.
 — Chs, ressorts, Retraite 4.
 — Gges, empl. C. F. F., Léopold Robert 76.
 — Gges fils, méc., Ld-Rob. 76.
 — Gges fils, pivot., Nord 174.
 — Hélène, téléph., Ld-Rob. 76.
 — Lre, pivot., Nord 174.
 — Louis, rem., Granges 8.
 — Marc, méc., Fleurs 32.
 — Marg., modiste, Nord 174.
 — Mariette, mén., N.-Droz 18.
 — Paul, cordonn., T.-Allem. 1.
- Lesquereux-Grandjean, Georges, plant. échapp., Nord 174.
- Lesquereux-Peseux, Eug., fab. d'horl. N.-Droz 14, (mén.) 18.
- Letondal, Hri, s. profess., Paix 57.
 — Lina, régleuse, Paix 57.
- Leuba, Ariste, boît., Cr.-Rossel 9.
 — Arm., boît., Sorb. 19.
 — Arm., horl., Côte 5.
 — Arn., boît., Sorb. 19.
 — Augusta, gérante, Crêt 14.
 — Berthe, doreuse, Paix 3.
 — Bertha, pierr. fines, Succès 5a.
 — César, rem., Paix 77.
 — Chs, Vve, mén., Paix 71.
 — Const., diaconn., F. Courv. 17.
 — Ele, ag. sûreté, Promenade 19.
 — frères, m. boît. or, Sorb. 19.
 — Gges, assur., Parc 50.
 — Georges, grav., Paix 3.
 — Gges, rem., Prévoyance 92.
 — Henri, commis, Commerce 101
- Leuba, Hri, grav. acier, Progr. 93.
 — Hri, man., H.-de-Ville 65.
 — Hri, Vve, fab. horl., pl. d'Arm. 3a
 — Jâmes-Edouard, terrassier, Général-Dufour 8.
 — Jâmes Vve, nickel., N. Droz 55.
 — Jean, boîtier, Progr. 43.
 — Jean, voyag., Dd-P.-Bourq. 5.
 — John, pivot., H.-de-Ville 31.
 — Léon, dessinat., Epargne 12.
 — Ls, compt., Numa-Droz 11.
 — Louis, laiterie, Nord 1.
 — Ls, man., Manège 17.
 — Ls, man., Pl. d'Armes 1bis.
 — Ls, man., Couvent 1.
 — Louis, négoc., Parc 14.
 — Marcel, boîtier, Sorbiers 19.
 — Marthe, assort., Paix 3.
 — Numa, journ., Crêt-Ross. 9.
 — Olga, dem. mag., Crêt 14.
 — Oscar, rem., T. Allem. 91.
 — Paul, fab. horl., T.-de-R. 37.
 — Paul, man., Gibral. 11.
 — Pl, man., Progrès 93.
 — Philippe, commis, Paix 71.
 — Pierre, voiturier, Progr. 17.
 — Violette, taill., Paix 71.
 — William, man., Terreaux 21.
 — Willy, commis, Sorbiers 19.
- Leuba-Grezet, Marg., dir. Office social, T.-de-Ran 37.
- Leuba-Huguenin, Eloïse, ménag., Succès 5a.
- Leuba-Muri, Gges, dor., Serre 49.
- Leuenberg, Adeline, ménag., Général Dufour 8.
 — Albert, méc., Paix 97.
 — Anna, mén., r. Neuve 5.
 — Berthe, poliss., r. Neuve 5.
 — Clara, mén., Collège 55.
 — Fréd., emb., Parc 96.

- Leuenberg, Jules, rem., Prog. 101a.
 — Lina, rep. linge, Parc 11.
 — Marie, Vve, mén., N.-Droz 90.
 — Robert, rem., T.-de-Ran 76a.
- Leutenegger, Anna, commis,
 Moulins 3.
- Leuthold, And., rem., N.-Droz 132
 — Chs café-bras. H.-de-Ville 6.
 — Charles-Emile, fabr. d'horlog.,
 Jardinet 23.
 — Emile, décor. et poliss., Numa
 Droz 78.
 — Paul, boît., Gibraltar 13.
- Leuzinger, Albert, négociant,
 Hôtel-de-Ville 13.
 — F.-L., nég., rue Neuve 1.
 — Germaine, commis, Grenier 5.
 — Lucie, s. prof., r. Neuve 1.
 — Mlles, empl. mag., Grenier 5.
 — Ulr., peint.-gyp., Paix 17.
 — Ulr., Vve, rent., H.-de-Ville 8.
- Levaillant, Adolp., rent., Paix 125.
 — Bernard, fab. d'horlog., Numa-
 Droz 161.
 — Julien, fab. d'horl., Paix 127.
 — Marcel, fabr. d'horl., Paix 125.
- Levaillant et Co., fabr. horloger,
 Parc 148.
- Lévy, Alice, commis, Paix 7.
 — Arm., dir. fabr., Montbr. 18.
 — Chs, négoc. magas. continent.,
 rue Neuve 2, mén. Pl. Hôt. de
 Ville 2.
 — Gaston, nég., Montbrillant 18.
 — Jean, Vve, mén., Collège 16.
 cercueils, pompes fun.
 — Léon, grain, Léop. Rob. 38.
 — Léopold, Vve, mén., r. Neuve 2.
 — Marianne, sans prof., Paix 99.
 — Rebecca, L. Robert 82.
 — Reine, mén. L. Rob. 82.
 — Simon, voyag., Parc 1.
- Lévy, Simon, Vve, mén., Paix 7.
 — Théod., rem., T.-Allem. 79.
- Lévy-Lippmann, G. Vve, s. prof.,
 Serre 22.
- Lévy-Zyvi, N., Vve, nég., L.-Rob. 82.
- Leyh, Elisa, Vve, mén., Nord 47.
 — Elisa, aiguilles, Nord 47.
- Leyvraz, Alfred, emp. C. F. F.,
 Paix 65.
- Liaudet, Ernest, fonctionn. postal,
 Paix 127.
 — Ern., prof. all., Paix 127.
- Librairie Coopérative, L. Rob. 43.
- Liechti, Alida, mén., Promen. 14.
 — Ant, mén., Promenade 14.
 — Arn., boîtier, Sorbiers 17.
 — Chs-Ls, commis, Tilleuls 7.
 — Christ, commis, N.-Droz 82.
 — Edouard, m. confis. L. Rob. 56.
 — E. Vve, ouv. fab., Puits 85.
 — Fern., rem., Epargne 20.
 — François, serrurier, Nord 181.
 — Gott., bûcheron, V. Cimet. 3.
 — Jean, dégross., Nord 181.
 — J., creuseuse, Promenade 14.
 — Louise, ménag., L.-Robert 130.
 — Marcelle, horlog., Promen. 14.
 — Marguerite, ouv. fab., Puits 85.
 — Paul, man., Puits 85.
 — Paul-David, pos. aiguilles,
 T.-Allemand 71.
 — Suzanne, dem. mag., Puits 85.
- Liechti-Barth, Louis, lieut. pol.,
 Léop.-Robert 130.
- Liégeois, Gges, blanchiss. méc.,
 Stand 6.
- Lien National, Serre 11 bis.
- Liengme, Al., rem., N. Droz 129.
 — Alice, commis, Crêt 22.
 — Amélia, ressorts, Nord 170.
 — Ferd. compt., L. Robert 59.

- Liengme, Marcel, rem., Nord 209.
 — Marguerite, sertis., Terreaux 20.
 — Jules-Ed., colport., Nord 68.
 — Juliette, garde malade, Nord 87.
 — Selima, mén., Crêt 22.
- Liengme-Albrici, Joram, boîtier,
 Sophie-Mairet 6.
- Lienhard, Albert, compt., Nord 147.
 — Alf., méc., Doubs 32.
 — Frida, mén., Nord 147.
 — Paul, mécan., Nord 147.
 — Rob., Vve, mén., Nord 147.
- Lier, Emile, tapiss., Crêt 12.
- Limacher, Just., voit., Industrie 26.
- Limito, Chs, man, Charrière 3.
 — Estelle, Vve, ébauch.,
 1er Mars 16b.
- Lindenmann, Chs, fact., Paix 59.
- Linder, Arn. Vve, fruits & légumes,
 Numa Droz 74.
 — Aug., boîtier, Industrie 32.
 — Auguste, fils, man., Industr. 32.
 — Berthe, commis, P.-H. Matt 9.
 — Chs, facteur, N.-Droz 74.
 — Hermann, typ., Jaquet-Droz 6a.
 — Hermann, drog., F. Courv. 9.
 — Jac., fils, emb., Progrès 99.
 — Jac., journaliste, N.-D. 102.
 — Marc, remont., Commerce 97.
 — Robert, horl., Conc. 5.
- Linder-Dubois, Rod., bûcheron,
 Grenier 33.
- L'Information horlogère suisse,
 Léopold Robert 32.
- Lini, Bertha, aig., Parc 3.
- Liniger, André, rem., Granges 6.
 — Ed., bijoutier, Fr. Courv. 36.
 — Emile, café-brass., H.-de-V. 7.
 — Jean, empl. C.F.F., Comm. 89.
 — Marie, Mme, poliss., Granges 6.
- Liniger, W., mécan., Progrès 109.
- Link, Ern., commis, Nord 175.
- Lisek Ryven, colport. nég., Stand 6.
- Lizola, Jean, peintre, Charr. 57.
- Lizzola, Mart., cordonn., Al.-M.
 Piaget 65.
- L'Héritier, Fréd., entr., L. R. 118.
 — Marie, mén., Léop.-Robert 112.
- L'Héritier-Faure, Jules, Vve,
 Recorne 26.
- Local, Armée du Salut, N.-Dz 102.
 — de l'Assemblée des Frères,
 Numa-Droz 77.
 — des Etudiants de la bible,
 Grenier 22.
 — du personnel post., L.-Rob. 63
- Locatelli, Ang., man., Promen. 36.
 — Jean, entr., Egalité 34.
 — Pierre, maç., Fleurs 15.
 — Véronica, taill., Egalité 34.
- Locca, Alb., brac., C.-Grieur. 13.
 — Germ., aig., C.-Grieur. 13.
 — Nelly-Rose, pension, T.-All. 7.
- Locher, Albert, boîtier, Nord 58.
 — Chs, rem., Parc 17.
 — Gges, emp. gaz, Nord 58.
- Locher-Farny, Lucie, Vve, ménag.,
 Nord 58.
- Lods, Ls, remont., Industr. 11.
 — Sylvestre, rem., Industrie 11.
- Lods-Wuilleumier, Esa Vve, horl.,
 Nord 149.
- Lœb, Anna, margeuse, N.-Droz 177
 — Elisa, mén., N.-Droz 177.
- Lœffel, Alf., Vve, journ. Progr. 101
 — Bluette, assortim., N.-Droz 37.
 — Fritz, ress. N.-Droz 37.
 — Rosa, commis, Progr. 101.

- Lœrtscher, Arm., grav., Progrès 13.
 — Aug., plâtr. T.-All. 13.
 — Blanche, cout., N.-Droz 109.
 — Chs, émail., Fr.-Courv. 22.
 — Chs, impr., Progrès 117.
 — Chs, rem., Al.-M. Piaget 63.
 — E., Vve, ménag., N.-Droz 111.
 — Ele, boîtier, F. Courv. 24a.
 — Gertrude, régl., Promen. 13.
 — Gottlieb, rentier, Progrès 117.
 — Hélène, régl., A.-M.-Piag. 63.
 — Johan, chauff., Pont 21.
 — Ls-Ernest, man., Coll. 8a.
 — Lse, journ., Collège 8a.
 — Mmes, mén., Collège 8a.
 — Ottilie, poliss., Fr. Courv. 22.
 — Suzanne, régl., A.-M.-Piag. 63.
 Loge maçonn. l'«Amitié», Loge 8.
 Lohri, Jeanne, taill., T. Allem. 33.
 Loichat, Aline, Mme, lingère,
 Industrie 32.
 — J., horl., A.-M. Piag. 65.
 — Jules, boîtier, Progrès 99.
 — Lse, mén., A.-M.-Piaget 65.
 — M., horl., A.-M. Piag. 65.
 — Marc, boîtier, A.-M.-Piag. 65.
 Lokschin, Simon, horlog., Léop.
 Robert 11.
 Lombard, Paul, achev., Stand 6.
 — Paul, échapp., Terreaux 20.
 Lombardini, F., méc., Granges 10.
 Longoni, Ern., man., P. d'Armes 4.
 Lonstroff, Jos., caout., L. R. 41.
 Loosli, Albert, man., Sorbiers 27.
 — Chs, man., Sorbiers 27.
 — Ern., menuis., Neuve 5.
 — Ern., commis, Terreaux 25.
 — Fréd., rem., N. Droz 55.
 — Fréd. Vve, journ. Terreaux 25.
 — F., Vve, md lég., Terreaux 37a.
 Loosli, Ida, assist., Bassets 66.
 — Marie, mén., Bassets 66.
 — Marie, Vve, tricot. machine,
 Sorbiers 27.
 Lora, Alice, modiste, Jardinets 25.
 — Jean, m. ptre-gyps., Jardin. 25.
 — Jean, commis, Jardinets 25.
 — Marguer., cout., Jardinets 25.
 Loriol, Chs fils, déc., L.-Rob. 34.
 — Ln, boît., Ftz., Courvois. 38a.
 — Rose, mén., Parc 75.
 Loriol-Kohler, Chs, boît., A.-M.-P. 1
 L'Orthomètre S.A., fab. de compt.,
 Doubs 55.
 Lory, Bertha, journ., Progrès 93a.
 — Jeanne, prof. brod. et ling.,
 Tple-Allemand 33.
 Lovato, Dom., p. mus. L.-Rob. 56.
 Löwer, Alf., avocat, L.-Robert 22.
 — Angèle, commis, Progrès 123.
 — Edmond, commis, Progr. 123.
 — Fanny, Vve, pol. cuv., Prog. 123.
 Lowis, Alv., m. coiff., L. Rob. 25a.
 — Odette, horlog., Parc 78bis.
 — Robert, coiffeur, L. Robert 25a.
 Löy, Gottf., s. prof., Parc 26.
 — Htte, mén., Parc 26.
 Loze, Htte, institut, Prom. 7.
 — Jeanne, éc. part., Promen. 7.
 — Jos.-Eug., profess. d'allemand,
 Promenade 7.
 — Jules, homme peine, Charr. 45.
 — Julie, mén., N. Droz 7.
 — Ls-Const., homme de peine,
 Charrière 33.
 — Marthe, rep. linge, Charr. 33.
 Lozeron, Charles, empl., S. C.,
 Repos 17.
 Lozza, Emile, ébénister, Fleurs 11.

- Luchinger, Charles, commis,
 Sophie Mairet 5.
 Luder Hilda, aide, Ronde 31.
 Ludy, Arn.,ourn. d'h., Parc 39.
 Ludy, A & Cie,ourn. horl., Parc 39
 Lugeon, Ed., boitier, Prog. 16.
 — Eva, assort., Progrès 16.
 — Marguerite, cadrans, Progr. 16.
 — William, boit., Al.-M. Piag. 28.
 Luger mann & Morri sson, fabr.
 horl. L. Rob. 82.
 Luginbuhl, Alph., instit., Gren. 32.
 — Arthur, méc., Serre 27.
 — Chs, pasteur, Tple-Allem. 25.
 — Ernest, brac., V. Cimet. 5.
 — Fritz, menuisier, Progrès 69a.
 mén., Serre 96.
 — Gottl., men., Vieux Cimet. 5.
 — Jules, ouv. brac., V. Cimet. 5.
 Lugin S. A., horl., N.-Droz 170.
 Luippold, Alb., brass., Terr. 25.
 — Albert, fils, méc., Terreaux 25.
 Luioni, Jean-Jos., man., Gran. 10.
 Luisoni, Chs, méc., Envers 10.
 Luraschi, Aug., man., Fleurs 5.
 Luscher, André, man., F. Courv. 58.
 — Chs, man., Gén.-Dufour 10.
 — Marthe, ouv. fab., F. Courv. 58.
 — Vve, journ., Fr. Courv. 58.
 Luthiger, Herm., méc., N. Droz 103.
 — Joseph, emp. C. F. F., J. Brandt 87.
 Luthy, Alb., fab. horl., Tourelles 43.
 — Arm., boit. Pestalozzi 2.
 — Arth., commis, Versoix 9.
 — Bertha, aide, Fr.-Courv. 98.
 — Chs, emb., Progrès 99a.
 — Chs, libr.-papet., L. Rob. 48.
 — Ch., Vve, boul., Soph. Mairet 1.
 — Charles, commis, S. Mairet 1.
 — Charles, méc., Doubs 5.
 Luthy, Clara, régl., Fleurs 16.
 — Edm., usine méc., Serre 91.
 — Edmond, méc., S. Mairet 1.
 — Edouard, boit., Doubs 5.
 — Edouard, rem., G. Dufour 8.
 — Elisab., Vve, aide, Fr.-Courv. 98.
 — Ed. fils, boitier, Fleurs 16.
 — Gottf., Vve, épïc., Signal 10.
 — Gottfr., Vve, journ., Ronde 43.
 — Hélène, Vve, horlog., Al.-M.
 Piaget 15.
 — Jacob, boitier, Fleurs 16.
 — Johann, Vve, éb., A.-M. Piag. 15
 — Jules, commis, Balance 3.
 — Laure Vve, mén., Tour. 43.
 — Laurence, ébauch., Nord 45.
 — Lina, aide, Buissons 1.
 — Lina, mén., Fr.-Courv. 98.
 — Louise, mén., F.-Courv. 98.
 — Marg., calib., Fr.-Courv. 98.
 — Marguerite, régl., Pestalozzi 2.
 — Marguerite, spiraux, Doubs 5.
 — Marie, Vve, mén., Nord 45.
 — Marthe, cadr., Tourelles 43.
 — Max, ébén., Nord 45.
 — Rob., libraire, Beau-Site 1.
 — Rosa, aide, Fr.-Courv. 98.
 — Victor, boitier, F. Courv. 36a.
 Luthy-Meyer, Ed., boit., Doubs 5.
 Lutolf, Alois, ann., Avocat-Bille 10.
 Lutz, Chs, cafetier, T.-Allem. 99.
 — Chs, compt., Doubs 139.
 — Ele, boitier, Bel Air 14.
 — Ervin, mécan., Grenier 34.
 — Oscar, parquet., T.-Allem. 99.
 Lutz-Evard, Rod., bij., N.-Droz 49.
 Luzuy, Arm., fab. secr. Progr. 121
 Lyrenmann, Lina, ling., Doubs 65.

M

- Macchi-Wymann, Ida, épicer.,
fruits, lég., Parc 88.
- Mach-Calame, S., fab. cercueils,
pompes funèbres, N.-Droz 6.
- Mack, Charles, rem., Nord 165.
- Macquat, Ls, fab. aig., Fleurs 6.
— Marg., tailleuse, Doubs 9.
— Maur., boît., Ph.-H. Matt 27.
— Paul, commis, Doubs 9.
— Pl, méc., Doubs 9.
- Madliger, Adèle, poliss., Terr. 9.
— Anna, horloger., Industrie 3.
— Fritz, sertiss., Progrès 19.
— Henriette, commis, Rocher 14.
— Léon, Vve, mén., Industrie 3.
— Léon, ouv. fabr., Rocher 14.
— Rodolphe, ouv. fab., Ind. 3.
- Mächler, Fritz, appar., Serre 8.
- Maeder, Achille, procur., Tourel 21
— Albert, tapissier, Moulins 20.
— André, horloger, Paix 127.
— Elvina Vve, journ., T.-de-R. 39.
— Ern. fils, charr., Ronde 25-27.
— Friedrich, archit., Signal 10.
— Fritz., rem., Crêt 24.
— Hri, commis, République 7.
— Herm., man., Collège 8.
— Jules, man., Industrie 19.
— Marg., régleuse, A.-M.-Piag. 28
— Pre, m. charr., Ronde 25-27.
— Rosa, ress., A.-M. Piaget 28.
— Sam., ress., A.-M. Piaget 28.
- Mæder-Reymond, F. horl., Paix 127.
- Maffli, Fritz, voiturier, Fritz-
Courvoisier 62a.
— Herm., conc., Parc 100.
- Magne-Calame, Lse, mén., C.-Gr. 29
- Magenat, Gs, échapp., Puits 3.
- Magnin, Adrienne, ébch., Srre 98.
— Alexina, mén., Charr. 4.
— Arn., man., T.-Allem. 11.
— Berthe, émail., Nord 41.
— Chs, md lég., N.-Droz 117.
— Chs, pos. cad., N.-Droz 117.
— Chs, commis, N.-Droz 117.
— Edouard, gend., Progr. 99.
— Estelle, Ph.-Hri Matt 25.
— Fél., machin., Puits 23.
— Fern., ébén., Puits 13.
— Gast., emb., D.-J. Richard 43.
— Gges, commis, Puits 23.
— Gges, furnit., Nord 41.
— Gust., man., Charr. 4.
— Jean, rem., Nord 151.
— Jeanne, régl., Nord 151.
— Jenny, journal., Charrière 33.
— Jles, Vve & fils, méc., Prog. 68.
— Julien, man., Charr. 4.
— Julien, rem., Ph.-H. Matt. 21.
— Léon, man., Charr. 4.
— Ls, serr.-élect., Pont 17.
— Luc., m. menuis., Puits 13.
— Mme, tricot. mach., Puits 13.
— Marcel, ach., Puits 13.
— Maurice, échap., N.-Droz 118.
— Pierre, emp. tram, P.-H.-M. 13
— Rob., commis, Jacob-Brandt 84.
— William, chauff., Nord 145.
- Magnin-Carnal, Pl, rep., Serre 98.
- Magnoni, Ernest, maçon, Hôtel-
de-Ville 40a.
- Maillard, Alph., Grenier 36.
— A., Mme, tabacs et cigares,
Grenier 36.
— Berthe, mén., A.-M. Piaget 80.
— Fçois, boît., Nma Droz 175.
— Fçois, man., H.-de-Ville 46.
— Fritz, man., T.-de-Ran 76a.

- Maillard, Gges, secrets, Terr. 9.
 — Val., ébauches, Moulins 2.
 — Yvonne, cadr., Progr. 71.
- Maillardet, Alb., man., Terr. 11.
 — Emma, sav. boîtes, Neuve 5.
- Maillat, Jules, horlog., Nord 172.
- Maillot, Aimé, Vve, mén., Paix 97.
 — Allain, rem., Paix 97.
 — Chs-Ges, emb., Doubs 161.
 — Marg., horlog., Paix 97.
- Maino, Eug., atel. men., Parc 96,
 mén., Versoix 9a.
 — Rosine, taill., Versoix 9a.
 — Valentin, tourneur, Puits 18.
- Mainini, Dominique, Charr. 13.
- Maire, Alb., admin., S. E. N. J.
 Parc 52.
 — Alice, commis, Nord 173.
 — Alice, creus., Paix 73.
 — André, boît., Doubs 153.
 — Arth., art. peint., Charrière 68.
 — Berthe, commis, Serre 6.
 — Camille, Vve, mén., Progr. 101.
 — Cécile, papét., Progrès 6.
 — Chs, commis post., Doubs 153.
 — Edith, sertisseuse, N. Droz 51.
 — Edouard, Buissons 1.
 — Elise, Vve, ling., Est 10.
 — Elvina, institut., Nord 173.
 — Ernest, commis, Bellevue 19.
 — Ern., commis post., Tour. 27.
 — Eug., rem., Industrie 36.
 — Fritz, bijoutier, T. Allem. 105.
 — Gaston, mécan., Paix 43.
- Maire, Gs, commis, A.-M.-Piag. 47.
 — Gges, rem., Paix 43.
 — Georges, ouv. pend., Progr. 18.
 — Georgette, mén., D. JRich. 41.
 — Hél., ébauch., Parc 92.
 — Henri, commis, Concorde 7.
 — Henri, horl., Parc 79.
 — Jâmes, secrets or, Parc 92.
 — Jeanne, aide, T. Allemand 81.
 — Jeanne, ébauc., Gl Dufour 10.
 — Jeanne, bracelets, Doubs 153.
 — Jeanne, fin. b., Parc 92.
 — Jules, chf chantier, Grenier 39c
 — Jules, Vve, mén., Envers 30.
 — Léa, commis, Nord 173.
 — Léon, rem., Doubs 29.
 — Léop., Vve, Serre 6.
 — Louis, boît., Doubs 153.
 — Louise, Vve, Doubs 153.
 — L.-Cécile, taill., R. d. Champs 9.
 — Marg., creus., Parc 79.
 — Marg., ébauch., Parc 92.
 — Marg., instit., Bellevue 19.
 — Marguerite, mén., Succès 15.
 — Maria, régl., N. Droz 35.
 — Mina, mén., Numa Droz 35.
 — Rosalie, mén., Serre 6.
 — Ruth., coutur., Doubs 153.
 — Sarah, poliss., Grenier 39a.
 — Will, voyag., r. Neuve 14.
 — Yvonne, régl., Paix 43.
- Maire-Courvoisier, G.-E., horlogerie, Est 20.

- Maire-Dubois, Olga, ménagère,
N. Droz 51.
- Maire-Jeanrenaud, Henri, boîtier,
Paix 73.
- Mairet-Locca, Emile, repass.,
Combe Grieurin 13.
- Mairot, Alph, Serre 28.
- Maistre, Alb., compt., Républ. 5.
— Albert, dessin., République 5.
— Arm., rem., Buissons 11.
— Germaine, coutur., Républ. 3.
— Jos., compt., Paix 89.
— René, télégraph., Paix 89.
- Maître, Bertha, lingère,
Fritz-Courvoisier 24.
— Joseph, boîtier, Fritz-Courvoisier 24.
— Paul, term., DI-J. Richard 15.
- Maladet, Alb., Vve, Doubs 11.
— Gilberte, poliss. boît., Doubs 11.
- Malcoti, Domin., man., Ind. 24.
- Malcurat, Ant., guill., Serre 103.
— Eug., empl., N.-Droz 103.
- Maleszewsky, Clara, ébauches,
J.-Droz 60.
— Jean, remonteur, Epl.-Jnes 76.
— Jeanne, gde-mal., Parc 39.
— Lse, ach. boîtes, Ld-Rob. 6.
— René, rem., Jaquet-Droz 60.
— Vital, mécan., Jaq. Droz 60.
- Maléus, Eug., men., 1er Mars 12a.
— Jean, rem., H.-de-Ville 7.
— Marg., Vve, mén., Hôt-de-Ville 7
- Mamie, Fl., bracelets, Progr. 37.
— J.-B., propriét., Industrie 13.
— Jules, rem., Industrie 13.
— Louis, commis, Ravin 15.
— Marcelle, mén., Industrie 13.
— Marie, s. profess., Ind. 13.
— Pline, institut., Industrie 13.
- Manchen, Ern., journ., Prom. 36.
- Mandowski, E., conf., et meubles
Léop. Rob. 8.
- Mangeat, Rosine, Vve, journal,
Fleurs 13.
- Manghera, Angélo, Vve, ménag.,
Progrès 109a.
- Mangin, Adr., cout., 1er Mars 3.
- Manège, Fritz Courvoisier 37 bis.
- Manera, André, cord., Paix 73.
— Ang., carton., Paix 73.
- Mann, Myria, Mme Vve, régleuse,
Parc 94.
- Man. Jurass. Mach. S. A., atelier,
Crêt 5, bureaux Crêt 7.
- Manthé, Marie Vve, ménagère,
Numa Droz 132.
- Manzoni, Andréa, maçon,
Grenier 39e.
— frères, maçons, H.-de-Ville 21a.
— Joseph, maçon, H.-de-Ville 21a.
- Maquat, Paul, visiteur, Progrès 3.
- Marcanti, Ern., ouv. gyps., 1er-M. 15
- Marcelli, Domin., pens., Collège 7.
- Marcello, Jeanne, frts lég., J.-Dr. 30.
- Marchand, Adrien, rem., Chasse-
ron 47.
— Alb., horlog., Ronde 24.
— Aristide, pivot., Serre 77.
— Arn., comm. bois, Comm. 55.
— Arnold, man., Industrie 7.
— Aug., man., Industrie 7.
— Chs, boît., Chasseron 47.
— Chs, man., L.-Rob. 18a.
— César, man., GI-Dufour 10.
— Edith, commis, Doubs 127.
— Edmond, commis, Doubs 127.
— Elise, mén., Tple-All. 71.
— Ele, ach., boît. T. Allémand 97.

- Marchand, Eug., joign. ass., Nord 62.
 — Eva, peint. cad., Parc 84.
 — Fernande, régl., Serre 77.
 — Fritz, emboît., Parc 67.
 — Ges, remont., Doubs 127.
 — Jeanne, horlog., Progr. 48.
 — Jtte, mén., Progrès 48.
 — Léa, ébauch., Fr.-Courv. 43.
 — Léon, grav., Paix 65.
 — Lina, assort., Chasseron 47.
 — Louis, boîtier, J. Droz 43.
 — Mcel, m. gainier, Tourelles 27.
 — Marie, Léop.-Robert 62.
 — Nelly, ouv. cadr., Fr.-Crv. 21.
 — Roger, méc., Chasseron 47.
 — Rosa, mag. tab. et cig., Paix 65.
 — Willy, pos. cadr., Dl-JeanR. 41.
 Marchand-Weber, Osw., tab.-cig.,
 1er Mars 6.
 Marchand-Wintsch, Ern., m. grav.
 Balance 3.
 Marchesi, P., sculpt., Charrière 97.
 Marchetti, Jean, maç., Fleurs 32.
 Marchi, Jos., Vve, horl., Prog. 71.
 Marcodini, Chs, maç., F.-Crv. 94.
 Mardon Watch Ltd, fab. d'horl.,
 Stand 14.
 Maréchal, Ern., méc., Epargne 2.
 — Ern., fils, méc., Epargne 12.
 — Marg., instit., Epargne 2.
 Marelli, Josué, meubles, Chap. 3-6.
 Marfurt, Jph, commiss., Ind. 13.
 Margelin, Bertha, pierr., Serre 25.
 — Julia, commis, Serre 25.
 Margot, Eug., pos. méc., L.-Rob. 39.
 — Jules, gde police, Fleurs 16.
 Margraitner, Marcel, ébauches,
 Nord 133.
 Marguerat, Chs, emb., N. Droz 111.
 — Ggette, dlle mag., Parc 5.
 — Jacq., cordonn., Parc 5.
 — Atelier Stand 6.
 — Jules, grav., Nord 167.
 Marguier, Edm., man., Progr. 93.
 Maridor, Louis, man., Prom. 34.
 Marina, Bapt., music., N. Dr. 96.
 Marindaz, Wilh., mén., N.-Droz 126.
 Mariotti, Ant., entrepr., Indust. 19.
 — Inès, lingère, Indus. 19.
 — Otto, peintre, Industrie 19.
 Markowich, Jacob, commis, Serre 32.
 Marletaz, Ed., commis, Concord. 7.
 — frères, m. tap., 1er Mars 11.
 — Gust., tapiss., 1er Mars 11.
 — Marius, tapiss., 1er Mars 11.
 — Sylvie, mén., 1er Mars 11.
 Marmet, Alf., empl. C.F.F., Numa
 Droz 102.
 — Ed., bûcher., H.-de-Ville 69.
 Marmet-Roth, Fréd., représent.,
 Gibraltar 17.
 Marmier, Jos., conc., Pl. H.-d.-V. 1.
 — Marcel, mécan., pl. H.-de-V. 1.
 — Paul, méc., Pl. H.-de-Ville 1.
 Marolf, Alfred, ferbl., Nord 39.
 Maroni, Arth., arch., L.-Rob. 84.
 — Louis, archit., Léop.-Rob. 84.
 — Pascal, Vve, s. prof., L.-Rob. 84.
 Marquis, C., Vve, s. prof., Marché 4.
 — Ele, ress., Cure 5.
 Marrel, Constance, aig., Rocher 2.
 — Lina Vve, journ., Rocher 2.
 Martenet, L., Vve, mén., Ind. 19.
 Marthe, Chs, mécan., Signal 10.
 Marti, Fritz, gainier, Gibraltar 15.
 — Fritz, ing. direct., Parc 13.

- Martin, Charles, man., Ronde 43.
 — Fréd., m. ferbl., Parc 48.
 — Fréd., fils, ferbl., Parc 48.
 — Laure, mén., Fleurs 30.
 — Marc, pianiste, Fleurs 10.
 — Marie, Vve, mén., Fleurs 7.
 — Paul, mécan., H.-de-Ville 19.
 — Pierre, commis, Chasseral 92.
 — René, voyageur, Collège 19.
 Martin-Montandon, C.-A., lithog.
 Léopold Robert 25a.
 atel., Bellevue 23.
 Martin-Robellaz, E., remonteur,
 Daniel JeanRichard 7.
 Martinazzoli, N., maç., N. Droz 102.
 Martinelli, Guido, gyps., Charr. 84.
 — Orest, maçon, Charrière 84.
 — Ugo, menuisier, Charr. 84.
 — Raym., maç., Charr. 84.
 Martinet, Ad., mén., A.-M. Piag. 73a
 Marucco, Vict., café-brasserie,
 Pl. Neuve 6.
 — Pierre, méc., Pl Neuve 6.
 Marx, A. & Co., fab. d'horlog.,
 Léopold Robert 80.
 Marzi, Dominique, serr., Man. 17.
 — Vittoria, man., Manège 17.
 Marzlof, Ls, s. prof., Moulins 3.
 Mascetti, Clém., maçon, Terr. 20.
 Maspla, Ant., café, Ld-Robert 30b.
 Maspoli, Ang., maç., N.-Droz 90.
 — Lucie, empl., Serre 59.
 Massé, Jacques-Marcel, coiffeur,
 Balance 12.
 Masson, Gges, méc. aig., Char. 57
 — Marcelle, commis, Terreaux 12.
 Mathey, Alb., émail., J.-Brandt 2.
 — Aug., auto, huiles, bur. Léop.-
 Rob. 9., mén. L.-Robert 8.
 — Berth., sellier, N.-Droz 2a.
 — Chs, repass., Nord 165.
 — Ele, rem., Progrès 121.
 — Ern., remont., Buissons 19.
 — Georges, repass., Nord 165.
 — Gust., ess. juré, Est 18.
 — G.-Alf., grav., Jardinets 9.
 — Jâmes, boît., Buissons 19.
 — Jeanne, s. prof., Est 18.
 — Julie, mén., Place d'Armes 1.
 — Léop., horl., Jac.-Brandt 2.
 — Osw., rem., Serre 4.
 — Paul, boîtier, Buissons 19.
 Mathey-Desgrandchamps, A., boît.,
 A.-M. Piaget 65.
 Mathey-Dubois, Fern., commis,
 Dd-P. Bourq. 3.
 Mathey-Matile, H., s. prof., Est 18.
 Mathez, Alb., Vve, N.-Droz 119.
 — Charles, boît., Doubs 117.
 — Léop., bijout., Sophie-Mairet 18
 — Maria, ménagère, Nord 169.
 — Paul, boît., Ph.-Hri Matthey 15
 — R. pos. glaces, Parc 94.
 Mathez, Alb. & Co., fabr. d'horl.,
 Puits 17.
 Mathie, Suzet. Vve, mén., Prog. 90
 Mathys, Arn., bijout., Doubs 123
 — Bertha, ling., Doubs 123.
 — Bertha, régleuse, Terreaux 46.
 — Christ., bûcher., H. de Ville 37.
 — Conr., Vve, mén., L.-Rob. 72.
 — Ern., bûch., H.-de-Ville 31.
 — Ida, commis, Jaquet-Droz 31.
 — Ida, horl., Promenade 12.
 — Jean, man., H.-de-Ville 40.
 — Jean, ress., Nord 59.
 — Jules, remont., Terreaux 29.

- Mathys, Juliette, taill., Terr. 29.
 — Laure, brod., Nord 77.
 — Lina, Vve, mén., Terr. 46.
 — Math., prof. musiq., Nord 77.
 — René, bûcher., H.-de-Ville 31.
 — René, méc., Ld-Robert 72.
 — René, mécan., Terreaux 17.
 Mathys-Mérian, Jean, Vve, Nord 77
 Matile, Alb., poliss., Envers 28.
 — Alb., remont., Progrès 59.
 — Alcide, commis, Parc 8.
 — Alf., visit., Doubs 159.
 — Alice, brod., D.-P. Bourquin 9.
 — Augusta, mén., Combettes 15.
 — Bertha, rep. linge, Terreaux 6.
 — Emile, pivot., Rocher 16.
 — Emma, rep. linge, Terreaux 6.
 — Etienne, fondeur, Eplat-Jne 4.
 — Fanny, Vve, ménag., Terr. 6.
 — Flora, mén., Ronde 9.
 — Georg., cadrans, Charrière 42.
 — Ges, commis, Doubs 137.
 — Gges, mach., Parc 1.
 — Ggette, assortim., Parc 1.
 — Henri, emb., Tête-de-Ran 76a.
 — Jules, cadrans, Comm. 105.
 — J.-H., md pianos, pl. Neuve 10.
 — Louis, agric., D.-P. Bourq. 57.
 — Louise, commis, Parc 1.
 — Maria, Vve, horl., Serre 25.
 — Marie, s. prof., Commerce 120.
 — Marcel, coiffeur, Ronde 9.
 — Oscar, achev., Comm. 81.
 — Pl., boîtier, Fr. Courv. 23a.
 — Paul, empl. gaz, Serre 25.
 — Paul, fournitures d'horlogerie, Fritz-Courvoisier 23.
 — Suzanne, mén., Fr.-Courv. 23.
 — Willy, boît., Parc 100.
 — Willy, commis, Doubs 159.
 Matile-Egé, Henri, rem., Parc 100.
 Matile-Nicolet, Ern., boît., Fritz-Courvoisier 15.
 Matile, Potterat et Cie, pianos, Pl. Neuve 10.
 Matile-Rauss, André, remont., Doubs 133.
 Matile-Rimathé, Ges, bonn.-merc., Léop.-Rob. 41.
 Matile & Röthlisberger, outils et fourn. d'horl., Fr. Courv. 23.
 Matile-Steiger, Charles, cadrans, Nord 181.
 Matté, Fern., rem., Combettes 4.
 Mattioli, Flaminio, gyps., Charr. 62
 — René, commis, Prog. 68.
 Mattei, Franç., m. menuis., Léop. Rob. 18a.
 — Marie, finiss. b., L.-Robert 18a
 Matter, Rob., achev., N. Droz 115.
 Matthey, Abel, Vve, Pl. d'Arm. 1.
 — Abel, aide ferm., Breguet 16.
 — Achille, nickel., Est 10.
 — Ach., répar., N.-Droz 123.
 — Adèle, empl., Numa Droz 119.
 — Adrien, dess. arch., F.-Cour. 46
 — Alb., boît., Tple-All. 95.
 — Alb, boîtier, Granges 10.
 — Albert, remont., Grenier 43e.
 — Alb., fab. d'horl., Doubs 151.
 — Alb., grav., Fritz-Courv. 21.
 — Alb., rem., Al.-M. Piaget 19.
 — Alb., remont., Puits 17.
 — Alb., repass., Fritz-Courv. 5.
 — Alcin, typographe N. Droz 74.
 — Alfred, grav., Jardinets 9.
 — Ali, remont., Parc 42.
 — Aline, term., Neuve 6.

- Matthez, Alix. Vve, s. profession, Progrès 143.
- Amanda, commis, Charr. 66.
- André, avocat, F.-Courv. 46.
- André, commis, N. Droz 123.
- Ant., commis, F.-Courv. 46.
- Arnold, rem., Grenier 43e.
- Arnold, rem., Doubs 141.
- Arth., combust., Puits 14.
- Arth., remont., N. Droz 117.
- A., tab. et cig., Parc 64.
- Berthe, dem. mag., Granges 10.
- Berthe, ébauch., Gibraltar 11.
- Blurette, éb., Puits 14.
- Charles, pharmac., Envers 18.
- Charles, rem., N. Droz 88.
- Charles, rem., 1er Mars 10.
- Chs, graveur, Promenade 11.
- Chs, téléph., Al. M. Piag. 7.
- Ch.-Aug., empl. télép., B.-Lib. 3.
- Chs., Vve, aig., Cure 5.
- Clara, Vve, mén., Fritz-Courvoisier 46.
- Daniel, institut., Promenade 19.
- Edgar, man., Charr. 23.
- Edouard, voitur., Progrès 1a.
- Elisa, démont., Charr. 66.
- Elisabeth, journ., Doubs 1.
- Ese, Vve, mén., Terreaux 18.
- Elise, cout., Progr. 143.
- Emile, télégr., Doubs 155.
- Emma, Vve, mén., Grenier 43c.
- Ernest, commis, Doubs 75.
- Eva, mén., Progrès 41.
- E., Vve, Progrès 37.
- Fanny Vve, mén., N.-Droz 129.
- Florian, dir. Publ., D.-P. B. 9.
- F., boîtier, Charrière 57.
- Fritz, émaill., T. Allemand 109.
- Fritz, commis post., Crêt 20.
- Gast., commis, r. Neuve 14.
- Matthey, Gs., commis, Progrès 143.
- Ges, emp. tram. N.-Droz 74.
- Ges, téléph., Charr. 62.
- Georg., graveur, Nord 110.
- Georges, man., Bois 8.
- Gges, rem., N.-Droz 51.
- Gustave, sergent-major de gendarmerie, Promenade 20.
- Héléna, poliss., Terreaux 18.
- Hri, Vve, mén., F. Courv. 13.
- Hri-C., étamp., Ph.-H. Matt. 27.
- Henri, lantern., N. Droz 155.
- Henri, agricult., Breguet 16.
- Herm., remont., N. Droz 155.
- Hilaire, rem., T.-Allem. 139.
- Ida, tailleuse, Terreaux 18.
- Jâmes, sert., Progr. 105.
- Jean, aide ferm., Breguet 16.
- Jean, échapp. cyl., Chap. 23.
- Jeanne, instit., Doubs 75.
- Jeanne, brod., Progrès 49.
- Jeanne, taill., Place d'Ar. 1.
- Jeanne, dem. mag., N. Droz 5.
- Jenny, emp. imp., T. Allem. 109.
- Jules, rem., Doubs 129.
- Jules, ach., Progrès 143.
- Jules, fonct. post., Granges 10.
- Jules, grav., Serre 6.
- Jules, remont., N. Droz 86.
- Julia, poliss., Parc 81.
- Julien, conc., Léop. Rob. 32.
- Julien, boît., Sorbiers 23.
- Léop., horlog., Région. 11, ménage Jacob Brlandt 2.

- Matthey, Léop., man., Charr. 41.
 — Léa, tailleuse, Charrière 65.
 — Léo, remonteur, Est 18.
 — Léop., Vve, Ronde 19.
 — Lina, journ., Gibraltar 11.
 — Ls., bijoutier, Progrès 37.
 — Louis, horlog., Gibralt. 11.
 — Ls-Paul, remont., Léop. Rob. 86.
 — Ls, Vve, mén., Ronde 19.
 — Lucia, brod., F.-Courv. 46.
 — Marcel, ressorts, Puits 17.
 — Madeleine, dem. mag., Serre 6.
 — Marguerite, polis., Terreaux 18.
 — Marguerite, polis., Serre 6.
 — Marg., règl., N. Droz 129.
 — Math., commis, Pl. d'Ar. 1.
 — Maur., cafet., Granges 5.
 — Maur., décor., Ravin 7.
 — Octavie, doreuse, N.-Droz 14.
 — Oliv., boîtier, Jac.-Brandt 80.
 — Oscar, plant. préf., L. Rob. 34.
 — Osw., grav., Chapelle 23.
 — Paul, achev., Succès 11a.
 — Paul, lithogr., B. Guet 16.
 — Raoul, commis, J.-Brandt 80.
 — Rose Mme, aig., Puits 17.
 — Samuel, menuisier, Crêt 14.
 — Sophie, ébauch., DI-JeanRich. 41.
 — Tell, empl. tram, Parc 9ter.
 — Th. Vve, pol. vis, Doubs 155.
 — Ulysse, man., Entrepôts 43.
 — Violette, mén., N. Droz 139.
 — Vital, remont., N. Droz 14.
 — Vital, rem., L.-Robert 100.
- Matthey, Wm, Vve, Chasseral 90.
 — Yvonne, assort., Jardinets 9.
- Matthey-Boillat, Georges, fournit., Parc 22.
- Matthey-Doret, Gust., mécanic., Grenier 41 i.
 — Jeanne, s. prof., Doubs 157.
- Matthey-de-l'Etang, Jules, rem., Doubs 129.
- Matthey-Hainard, Ern., échapp., Al. M. Piag. 17.
- Matthey-Imhof, Henri, emboîteur, Numa Droz 122.
- Matthey-Jaquet, Paul, fab. d'horl., r. Neuve 9, mén. Doubs 75.
- Matthey-Junod, Fernand., commis, Gren. 43 e.
 — Raoul, commis, Concorde 5.
- Matthey-Juvet, A., fab. horl., mén. Paix 1.
- Matthey-Landry, Emile, pendants, Paix 77.
- Matthey-Prévost, Ed., gr., Parc 130.
- Matthey-Schaad, Ed., ciseleur, Nord 60.
- Matthey-Sermet, Arth., ess. juré, T. Allem. 63.
 — P., prof. piano, T. Allem. 63.
- Matthey-Steiner, Fritz, typogr., Bel-Air 8.
- Matthey-Vuille, Car. Vve, ménag., Charrière 66.
- Matthias, Alb., préfet, Paix 13.
 — Cécile, modes, Serre 25.

- Matthys, Anna, mén., N. Droz 59.
 Mattioli, René, compt., Prog. 68.
 Matzinger, Alice, décalq., Nord 167.
 — Jacob, cordon., Nord 167.
 Mauch, Alfred, man., F. Courv. 94.
 Mauley, Gust., remont., Charr. 42.
 — Marie Vve, mén., T. Allem. 95.
 — Math., finiss., T. Allem. 95.
 Maumary, Ali, rem., Nord 172.
 — Alph., échapp., Terr. 21.
 — Hri, fab. ress., Industrie 12.
 — Léon, bijout., Crétêts 109.
 — Marguerite, commis, Indust. 12.
 — Paul, rem., Doubs 125.
 Maurer, Albert, emp. C. F. F.,
 Crétêts 109.
 — Bertha, commis, Nord 157.
 — Berthe, com., Commerce 91.
 — Berthe, pol. pign., Collège 23.
 — Cécile, mén., Serre 110.
 — Chs, cultiv., Fr. Courv. 83.
 — Chs, emb., Commerce 91.
 — Edmond, méc., C. Grieur. 21.
 — Ed., sertiss., Nord 157.
 — Elisa, mén., Loge 6.
 — Emile, Vve, mén., Col. 23.
 — Emile, man., Joux-Perret 3.
 — Henri, domest., Indust. 23.
 — Jean, démont., N.-Droz 125.
 — Léop., pivot., Ptes-Crosettes 4.
 — Ls, empl. gaz, Fr. Courv. 43.
 — Louis, ressorts, Charr. 68.
 — Louis-Aug., commiss., Paix 111.
 — Mme Vve, mén., Charr. 23.
 — Max, remont., Curé 6.
 — Olga, coup. bal., Serre 110.
 — Robert, remont. Commerce 91.
 Maurer-Houriet, Henri, remont.,
 Serre 27.
 Mauron, Alfred, garde commun.,
 Pl. H.-de-Ville 1.
 — Chs, portef., Ld-Rob. 21a.
 — Jules, portef., Ronde 6.
 — Ls, portefaix, Ld-Rob. 21a.
 — Willy, fournit., Ld-Rob. 21a.
 Maus, Clar., s. prof., Balance 10a.
 — Herm., dem. mag., Balance 10a.
 — Julien, commis, Balance 10a.
 — Moïse, représ., Balance 10a.
 — Simon, remont., Réformat. 145.
 Mauvais, Aug., décott., P.-H.-M. 27.
 — Marcel, commis, Nord 133.
 — Suz., taill., Ph.-Hri-Matt. 27.
 Mayer, Arth., achev., 12 Sept. 6.
 — Chs, commis, Nord 173.
 — Elise, Vve, mén., Progrès 11.
 — Franz-Xav., brass., Ronde 30.
 — Gges, bijout., H.-de-Ville 50.
 — Georges, commis, Progr. 11.
 — Marie, pol. b. or, Nord 155.
 — William, boîtier, Progrès 11.
 — William, méc., Progr. 11.
 Mayer-Hauert, Mme Herm., mén.,
 Marché 20.
 Mayor, Ami, gde pol., 1er Mars 12a.
 — Ls, mécan., Progrès 101a.
 Mayr, Brünhilde, tél., D.-P. B. 19.
 — Frida, instit., D.-P. Bourq. 19.
 — Gisella, téléph., D.-P. Brq. 19.
 — Sébast. Vve, s. prof., David-
 P. Bourquin 19.
 Mazzone, M. Vve, mén. Gren. 32.
 — Rosa, tailleuse, Gren. 32.
 Mazzoni, César, pens., Versoix 5.
 Mechler, Emile, méc., Repos 17.
 — Ferd., éb., 1er-Mars 8.
 — Marie, mén., Repos 17.
 — Nelly, nickel., Tple-All. 79.
 — Robert, man., T.-All. 79

- Mehl, Htte, s. prof., r. Neuve 16.
 Meichtry, Ed., boît., N.-Droz 75.
 Meienhofer, Eug., commis C.F.F.,
 Tête-de-Ran 33.
 Meier, Anna Vve, taill., Doubs 9.
 — Ant., serr., Nord 61.
 — Jean, commis, Nord 61.
 — Jeanne, taill., N. Droz 53.
 — Marg., dem. mag., N. Droz 53.
 — Pl, commis pharm., Parc 84.
 Meinen, Marthe, ling., 1er mars 10.
 Meister, Ed., commis, Crêt 24.
 — Jean, boul., Crêt 24.
 — Jean, commis, Crêt 24.
 — Louise, commis, Crêt 24.
 — Marg., commis, Crêt 24.
 Meister-Meyer, Albert, boîtier,
 Numa-Droz 112.
 Meister-Calame, A., boît., Serre 99.
 Melhorn, H., m. phot., D. J. Rich. 5.
 Melliard, Louise, s. prof., Indust. 2.
 Meloni, Ls., man., Fritz C. 62a.
 Mely, Jules, m. légumes, Doubs 15.
 Ménétrey, Ed., grav., Crêtets 94.
 — Hri, mécan., Dl-J. Richard 15.
 Menghini, Enrico, restaurateur,
 L. Robert 56a.
 Mentha, Ami, achev. rem., D.
 JeanRich. 41.
 — Chs, négoc., r. Neuve 3.
 — Chs. & Co, bazar, r. Neuve 3.
 — Paul, Vve, nég., r. Neuve 3.
 Mercerat, Hri, nég., L. Rob. 88.
 — Nelly, s. prof., L. Robert 88.
 Mercerat & Piguët, march. vins,
 Léop. Robert 88a.
 Mercier, Isabelle, éb., Parc 79.
 — Jules, emb., Parc 79.
 Mercier, Ls-Pl, emb., Grenier 39b.
 Mercier-Dault, Ed., conc., Daniel-
 Jean Richard 43.
 Mercure, mag. café, thé, chocolat,
 pl. Hôtel de Ville 5.
 — café, choc., Léop. Rob. 52.
 Meregnani, Carlo, commis,
 Pestalozzi 55.
 — Eug., entrepreneur, Pestal. 55.
 — Marco, serrur., Pestalozzi 55.
 — Marie, mén., Pestalozzi 55.
 — Salvatore, peintre, Egalité 34.
 Merguin, Math., ling. T. Allem. 89.
 Merian, Adèle, mén., Côte 18.
 — Louise, Côte 18.
 Merlo, Louis, fumiste, Progr. 6.
 Mermod-Rossel, Fanny, Paix 41.
 Méroz, Amélie, coutur., Moulins 4.
 — André, pierr., Cure 4.
 — Arn., Vve, mén., Char. 3.
 — Arnold, fab. horl., Paix 41.
 — Berthe, mén., F. Courv. 21.
 — Blanche, éb., F. Courv. 21.
 — C., émailleur, Recorne 8.
 — Chs, pierriste, Repos 7.
 — Chs, méc., Crêt 8.
 — Edm., pierr., Gibralt. 6.
 — Edm., man., N. Droz 110.
 — Ern., grav. s. acier, Promen. 6.
 — Ernest, pierr., Gibraltar 1.
 — Eug., sculpt., Charrière 84,
 mén. Nord 59.
 — Fanny, taill., Fr. Courv. 36.
 — Georges, pierr., N. Droz 106.

- Méroz, Gs, secrets, N. Droz 103.
 — Gges, bijout., Dd-P. Bourq. 1.
 — Georgette, commis, N. D. 21.
 — Hubert, coiff., Balance 14.
 — Laure, mén., F. Courv. 21.
 — Léon, horl., Crêt 8.
 — Lisa, mén., Progrès 15.
 — Louise, ouv. ébauches, Numa-Droz 103.
 — Madel. Vve, mén., Moulins 4.
 — Marcel, coiff., Gibraltar 6.
 — Marcelle, commis, Nord 147.
 — Pl, empl. comm., F.-Courv. 21.
 — Pl, commis banq., Paix 127.
 — Rose, régl., Nord 59.
 — Samuel, man., F. Courv. 21.
 — Suzanne, régl., Paix 41.
 — Vict., pol. b., N. Droz 120.
 — Walter, bijout., T.-Allem. 109.
 Méroz-Bourquin, Ger., s. prof., Gibraltar 6.
 — Julie, pier., Gibr. 6.
 Méroz-Fluckiger, Mme Lina, café-brasser., Fr. Courv. 6.
 Méroz-Gribi, Ar., cadr., Nord 147.
 Méroz-Hurst, L. et Cie, fab. cadr. m. et arg., T. Allem. 45.
 Méroz-Liniger, Vve César, mén., Numa Droz 103,
 Merzario, Ariste, sculpt., Charr. 85.
 — Alf., ouv. marbr., G. Dufour 6.
 — Arm., voyag., Fr.-Courv. 31.
 — Elvina, doreuse, T. Allem. 13.
 Mesey, Elise, mén., N.-Droz 56.
 Mesmer, Elvina, aide, Gren. 12.
 Messerly Bertha, mén., Est 14.
 — Blanche, commis, Crêt 14.
 — Ch.-Alb., pos. glaces, Nord 17.
 — Ed., chef C. F. F., Man. 16.
 — Emile, com. post., Crêt 14.
 — Ed., man., Crêt 14.
 Messerly, Emma, rep. Ige, Crêt 14.
 — Gottf., man., Jaq. Droz 56.
 — Jean, sert., Crêt 14.
 — Jules, commis, post., Est 14.
 — Julien, commis, Crêt 14.
 — Marie, mén., Manège 16.
 — Marthe, ress., Manège 16.
 — Th., doreur, Nord 63.
 Mettant, Ern., prof. Ecole d'art, Industrie 1.
 Metthez, Emile, pend., Parc 6.
 — Ernest, rem., Manège 19a.
 — Gges, typog., Promenade 1.
 — Louis, pendants, Fleurs 34.
 — Robert, visit. décott., Gren. 30.
 — Yvonne, dlle mag., Gren. 30.
 Mettler, Alb., dégross., Charr. 41.
 — Ed., conc., Lpd. Robert 63.
 — Fritz, Vve, modes, Paix 39.
 mag., Léop.-Robert 47.
 — Jules, imp., D. J. Rich. 28.
 Mettler S. A., impr., D.-J. Rich. 28
 Métraux, A., cond. C.F.F., Env. 30.
 — Hélié, emp. C.F.F., T.-All. 91.
 Metzger, Car, taill., Manège 14.
 — Edouard, boucher, Paix 3.
 — Georg., cordonn., Man. 14.
 — Joseph, appareill., Parc 86.
 — Suzanne, cadrans, Manège 14.
 Metzger-Perret, Georg., fab. brac. cuir, Al-M.-Piaget 19.
 Metzger-Weill, Max, boucher, r. Neuve 12.
 Meunier, Ant., café-brass., Daniel Jeanrichard 7.
 — Emilie, taill., D.-JeanRich. 7.
 — Gustave, Dl-JeanRichard 7.
 — Jeanne, Dl-JeanR. 7.
 Meusy, Aug., rem., Charr. 64.

- Meyer, Adolphe, commiss., Serre 83
 — Alb., chauff. C.F.F., L.-Rob. 58.
 — Arn., ress., Gibralt. 13.
 — Arthur, court. en horlogerie,
 Léop.-Robert 12.
 — Aug., chauff. C.F.F., T.-All. 137.
 — Aug., man., Fr.-Courv. 20.
 — Bern., empl. gaz, Industrie 9.
 — Bertha, s. prof., Parc 30.
 — Bertha, s. prof., Ld-Rob. 84.
 — Chs., compt., Grenier 30b.
 — Chs, empl. comm., Gibralt. 13.
 — Ch, chauff. au gaz, Indust. 16.
 — Chs, négoc., Ronde 23a.
 — Christ., Vve, mén., Puits 9.
 — Christ., peint. bât., Doubs 9.
 — Edm., négoc., L. Robert 68.
 — Ed., pend., Granges 12.
 — Elie, nég., Léop. Rob. 82.
 — Emile, cond. C. F. F., Paix 71.
 — Emile, man., Fleurs 13.
 — Emma, aig., Côte 8.
 — Emma, dem. mag., r. Neuve 3.
 — Ern., boît., Moulins 5.
 — Ern., représentant, Parc 83.
 — Ferdin., ressorts, N.-Droz 13.
 — Fernand, commiss., Moulins 5.
 — François, Crêt 22.
 — Fritz, empl. gaz, Fleurs 13.
 — Fritz, fils, domest., Chap. 12.
 — Fritz, boît., Av. Bille 12.
 — Fritz, chauff. gaz, Parc 6.
 — Gges, ébauch., Grenier 6.
 — Gges, dr-médec., L.-Robert 76.
 — Gges, peintre, Puits 9.
 — Gottl., commiss., Gibraltar 13.
 — Hélie, commis, Ronde 23a.
 — Jean, commis, Serre 58.
 — Louis, Beau-Site 17.
 — Louis, commis, Ld-Robert 82.
 — Marie, journ., N. Droz. 13.
 Meyer, Maur., camion., D.-JR. 9.
 — Paul, commis, Nord 58.
 — Paul, ressorts, Côte 8.
 — Pierre, commis, Léop. Rob. 82
 — Pre, Vve, ménag., Granges 12.
 — René, bijout., Parc 6,
 — Rosalie, ling., D.-J. Richard 31.
 — Rose, caissière, Serre 97.
 — Suzanne, mén., Paix 87.
 — Théoph., mén., H.-de-Ville 19.
 — Wilhelm, dom., Fr.-Crv. 37 bis.
 Meyer-Bloch, Ele, repr., Serre 58.
 Meyer-Frank, Marx, vieux mét., os
 et chiffons, Ronde 23a.
 Meyer-Graber, C. fab., d'horl.,
 Paix 87.
 Meyer-Lang, Marie Vve, épicerie,
 D.-J. Richard 41.
 Meyer-Lippmann, M., Parc 73.
 Meyer-Mathys, Gges, anneaux,
 Al.-M. Piaget 31.
 Meyer-Misteli, Ida Vve, modiste,
 Parc 6.
 Meyer-Stucky, Ern., boît., Moul. 5.
 Meyer-Verthier, Lucie, Vve, prof.
 piano, r. Neuve 10.
 Meyer-Weill, Max, négoc. tissus,
 Balance 10.
 Meyer E, Gagne-Petit, Place
 Neuve 6.
 Meyer-Von Gunten, Mathilde,
 finisseuse, Pont 4.
 Meylan, Adèle, Parc 4.
 — Alf., termin., N. Droz 82.
 — Alice, Vve, pens., Doubs 147.
 — Alice, commis, Serre 83.
 — Elisab., règl., N. Droz 36.
 — Ele, remont., Léop. Rob. 74.
 — Emile, rem., Tuileries 32.

- Meylan, Eug., remont., Nord 3.
 — Eug., remont., Buissons 9.
 — Gges, rem., D.-P. Bquin 5.
 — Henri, achev., Progrès 49.
 — Hermann, rem., N. Droz 102.
 — Jeanne, ouv. fab., N. Droz 121.
 — Jules, Vve, mén., Nord 3.
 — Jules, encais., Serre 83.
 — Julia, mén., Numa-Droz 121.
 — Marguerite, commis, Serre 83.
 — Pl.-H., emboît., N. Droz 72.
 — Roger, remont., Puits 7.
 — René, mécan., L. Robert 18c.
 — Suz., ébauches, Doubs 137.
 — Walther, fab. d'horl., J.-Bdt 4.
 — William, remont., Temple-Allemant 107.
 Meylan-Montandon. Lse Vve, mén. Numa Droz 36.
 Meylan-Piguet, Aug., Vve, mén., Doubs 137.
 Meyrat, Arnold, secr., Progrès 81.
 — Paul, fab. d'horl., Env. 30.
 — Paul, rem., T. Allem. 139.
 — Pauline, inst., Paix 3.
 Meystre, Alb., rem., J. Brandt 6.
 — Aimé, achev., Doubs 133.
 — Blanche, régl., T. Allem. 109.
 — Georg., rem., T.-Allem. 109.
 Michaud, Alb., essay.-juré, Nord 79.
 — Henriette, s. prof., Nord 79.
 — Sophie, ébauch., J. Droz 29.
 Miche, Jules, voyag., L.-Rob. 90.
 Michel, Alb., maçon, J.-Droz 6a.
 — Chs, commis, Buissons 11.
 — Isidore, garde-frontière, Sombaille 38.
 — Jacq., bouch., Stand 8.
 — Jâmes, magasinier, Nord 111.
 Michel, Pre, fab. pierr., 1er-M. 12.
 — Valentin, marg., F. Courv. 38.
 — Zél., Vve, ménag., Indust. 25.
 Michelin, Jtte, Vve, s. prof., Parc 21.
 Michelis, Alb., charp., Charr. 87.
 Michet, Eug., greff., Charr. 21.
 Michot, Berthe, s. prof., Nord 79.
 — Henriette, Nord 79.
 Micol, Aloïs, professeur, Combe Grieurin 41.
 Mielle, Aug., rep. linge, Parc 37.
 Miéville, André, carton., T. All. 77.
 — Arnold, commis, Stand 10.
 — Arthur, éb., D. JRichard 29.
 — Elie, impr., Nord 175.
 — Gs., cart., T. Allem. 77.
 — Jean, encad., T. Allemant 77.
 — Louis, boîtier, L. Robert 128.
 — Marguerite, mén., T. All. 77.
 — Pl, fabr. carton., T. Allem. 77.
 Migliorini, Rom., cordonn., Jaquet Droz 58.
 Mignolet, Adolp., boît., Nord 47.
 Milani, Tobia, serrur., Puits 20.
 Millet, Andréa, mén., Parc 75.
 — Jules, man., Parc 75.
 — Ls, représent., Parc 75.
 Mina, Pietro, ptre bât., D.-JR. 17.
 Minder, Em., Vve, mén., Hôtel-de-Ville 40.
 Mingard, J., ag. de police, Promenade 3.
 — Lina, lingère, Promenade 3.
 — Mcel, chauff. C.F.F., L.-Rob. 88a.
 Mino, Louis, menuis., Nord 27.
 Minolli, Pierre, contremaître, Ch. de fer 16.
 — Pierre, serrur., Ch. de Fer 16.
 Miserez, A., boît., Ftz Courv. 36.
 — Adélaïde, s. prof., Parc 9.

- Miserez, Aline, mén., H.-de-V. 40.
 — Edmond, taill., Progr. 87.
 — Emile, cordonnier, L.-Rob. 128.
 — Humb., ouv. cadr., H.-de-V. 40.
 — Isabelle, commis, Envers 10.
 — Jules, boît., Hôtel-de-Ville 56.
 — Léa, coutur., Envers 10.
 — Léon, commiss., Ld-Rob. 58.
 — Louise, ouv. fabr., Nord 54.
 — Marie Vve, ménag., Parc 96.
 — Olga, jaugeuse, H.-de-Ville 40.
 — Olivier, boît., T. Allem. 109.
 Miserez-Kreuz, Léon, commis,
 Parc 96.
 Mischler, Jean, lait., Collège 8b.
 — Jean, ferblantier, Parc 51a.
 Mission Chrischona, Env. 37.
 Mistely, Aug., m. grav., Progr. 20.
 — Cécile, gérante, Crêt 24.
 — Lse, peintre s. émail, Crêt 24.
 — Osc., décor., Crêt 24.
 Mo, Noël, menuis., Ronde 39.
 Moba Watch Co., S.A., L.-Rob. 66
 Mobile Watch Co, Lesquereux &
 Co., fab. d'horl., N.-Droz 14.
 Moccand, Chs, serrur., Prog. 99a.
 — Elise, épic., Doubs 131.
 — frères, serr., Progrès 99a.
 — Jules, aig., T. Allemand 144.
 — Lucien, serrurier, Progr. 105.
 — Marc, serrur., Progrès 99a.
 — Marg., aig., Industrie 15.
 Mocker, Chs, emb., Progr. 91.
 — Gustave, man., Progr. 91.
 — Léa, coutur., Progrès 91.
 Mœnig, Alice, instit., D.-P. B. 19.
 — Anna, instit., D.-P. Bourq. 19.
 — Emma, instit., D.-P. Bourq. 19.
 — Jos., Vve, mén., D.-P. Bq. 19.
 — Louis, fab. d'horl., N.-Dr. 145.
 Mœnig et Cie, fab. d'horlog.,
 Parc 128.
 Moeri, Anna, commiss., Ind. 20.
 — Clara, mén., Fritz-Courv. 20.
 Moeschler, Alfr., bouch., Parc 90.
 — Arnold, commis, Beau-Site 1.
 Mögli, Alb., pend., Ph.-H. M. 21.
 — Ant., m. coiff., Manège 22.
 Möhl, Emile, méc., Chapelle 13.
 Mojon, Adrien, emb., Sorbiers 23.
 — Fritz, conc., Numa Droz 138.
 — Gust., caissier, N. Droz 88.
 — Ida, Vve, mén., Collège 27.
 — Jâmes père, man., 22 Cant. 40
 — Jâmes fils, man., 22 Cant. 40.
 — Jeanne, mén., Parc 35.
 — Mcel, empl. com., Collège 20.
 — Paul, pol. de boît., Nord 61.
 — Suz. Vve, journ., N. Droz 17.
 — Will., instit., Serre 39.
 — Werner, man., Collège 20.
 Mojon-Marchand, M., ouvr. fab.,
 Parc 132.
 Molinari, Fçois, chauff., J.-Bdt 85.
 — Jean, taill., Collège 8.
 Moll, Martin, brass., Ronde 21.
 Mollet, F., méc., Numa Droz 93.
 Monaldeschi, M., journ., H. de V. 65
 — Marcel, élect., H.-de-Ville 65.
 — Yolande, éb., H.-de-Ville 65.
 Monard, Albert, prof., Nord 31.
 — Ed., mécan., Nord 31.
 — Emile, Nord 31.
 — Pl, tapissier, N. Droz 94.
 Monbaron, Marie-Victorine, conc.,
 T. Allemand 24.
 — Jean, régl., T. Allem. 24.
 — J.-A., Mme, horl., Doubs 75.
 — Lucia, régl., T. Allem. 24.

- Monbaron, Maurice, v. de lég.,
 T. Allemand 24.
 — Paul, man., Nord 59.
- Mondini, Giovanni, voyag., Numa
 Droz 36.
- Mongin, Maurice, emb., N. Dr. 125.
- Mongrandi, Cor., règl., N. D. 76.
 — Joseph, ébén., Puits 4.
- Monet, Louis, dentiste, Parc 9ter.
 mén., Ravin 15-17.
 — Ls, s. prof., Ravin 15.
- Monnard Chs, boît., Fleurs 34.
 — Chs-Eug., chauff. gaz, Fleurs 26
 — Ges, man., Ronde 37.
- Monnard-Barfuss, Ls, chauffeur,
 Numa Droz 135.
- Monnat, Arth., dém., T. All. 101.
 — Jos., secr. préf., N. Droz 2a.
 — Henri, étamp., Chapelle 9.
 — Roger, instit., A.-M. Piaget 21.
- Monnet, Fritz, boît., T. All. 105.
- Monney, Jules, méc., Parc 83.
 — Robert, méc., Envers 24.
- Monney, Pierre, agent de police,
 Di-Jean Richard 37.
- Monnier, Alb., grav., Gén.-Duf. 4.
 — Alb., remont., Doubs 157.
 — Alexandrine, coiff., Nord 170.
 — Alexis, rem., Crêtêts 103.
 — Alf., rem., J.-Brandt 83.
 — Ali, pivot., Républ. 1.
 — Aline, nick., T. Allem. 39.
 — André, boît., N. Droz 129.
 — Ang., instit., Paix 73.
 — Ang., commis, Nord 47.
 — Anna, ménag., J. Droz 12.
 — Arm., Vve, mén., Nord 17.
 — Arth., conc., N. Droz 28.
 — Arth., rem., Concorde 10.
 — Blulette, calibreuse, Côte 9.
 — Chs-Osc., cadr., C. Grieur. 35.
 — Ed., rem., Grenier 41c.
- Monnier, Edwige, couturière,
 Marché 2.
 — Elise, ébauches, Collège 8b.
 — Emile, voyageur, Paix 67.
 — Emile, tab.-cigar., Léop.-Rob. 56
 — Ernest, Vve, Pass. Centre 4.
 — Estelle, commis, Marché 2.
 — Fanny, ressorts, Crêtêts 103.
 — Georges, méc., Doubs 77.
 — Hri, Dr médec., Pont 12.
 — Hri, nick., T. Allemand 39.
 — Henri, dégros., P.-H. Matt. 23.
 — Hri-Frédér., nick., Comm. 15a.
 — Jules., commis, Marché 2.
 — Jules, emb., Parc 94.
 — Jules, rem., Paix 73.
 — Jules, rem., Paix 85.
 — Julia, téléphoniste, Parc 104.
 — Julie, ling., Nord 168.
 — Louis, rem., Léop. Rob. 56.
 — Luc, radium, Jac.-Brandt 8.
 — Luc, Vve, mag. tab. et cigares,
 Doubs 77.
 — Marg., nickel., Doubs 111.
 — Marguerite, commis, Doubs 77.
 — Nelly, commis, N. Droz 28.
 — Paul, méc., Nord 17.
 — Paul, nickel, Charrière 22.
 — Paul, chaudr., 1er Mars 6.
 — Robert, magas., Nord 170.
 — Rose, épïc., Parc 17.
 — Solange, dem., mag., J. Droz 12.
 — Ulysse, pl. échapp., Gren. 41f.
 — Ulysse, archit., 1er Mars 14c.
 — Vve, s. prof., N. Droz 77.
 — Walth., rem., N. Droz 129.
 — Walther, photogr., C. Grieur. 35.
- Monnier & Cie, fab. de boîtes,
 N.-Droz 128a.
- Monnier-Jost, A, fab. boîtes,
 N. Droz 128.

- Monnier, L., & Co, rep. J.-Brandt 4.
 Monnier-Kneuss, Hri, rem., Chas-
 seron 47.
 Monnier-Perrenoud, Arth., comm.,
 Numa Droz 157.
 Monnin, A., Vve, journ., Parc 80.
 — Albert, horl., Nord 171.
 — Armande, ménag., Lpd. R. 130.
 — Arth., ébauches, Charrière 35.
 — C., Vve, mén., Progrès 103a.
 — Edouard, rem. Doubs 13.
 — Elise, Vve, mén., Doubs 65.
 — Ele-Ed., boît., Dd-P.-Bquin 7.
 — Ernest, boîtier, Progrès 119.
 — Fern., boît., Républ. 11.
 — Jeanne, commis, Doubs 131.
 — Louis, remont., Doubs 131.
 — Lse, finiss. boîtes, Progr. 103a
 — Lse, ménag., Fritz Courv. 94.
 — Marcel, boîtier, Epargne 16.
 — Osc., remont. Gibraltar 11.
 — Pierre, boîtier, N.-Droz 20.
 — Rachel, sertiss., Doubs 131.
 — Raoul, horl., Doubs 155.
 — Vve, café-brass., Progrès 65.
 Monning, Frank, boît., Conc. 8.
 — Nelly, dlle mag., Concorde 8.
 Monnot, Eug., taill. m., A.-M. P. 7.
 — Ele, ach., N. Droz 106.
 — Gges, commis, Léop.-Rob. 8.
 — Julia, sertiss., Numa Droz 106.
 — Luc, man., A.-M. Piag. 7.
 Montandon, Alb., s. prof., Alexis-
 Marie-Piaget 32.
 — Alb. décalq., Progrès 143.
 — Alice, commis, N.-Droz 124.
 — Alice, ouv. aig., Retraite 12.
 — Arm., méc., Parc 87.
 — Arnold, bijoutier, Parc 110.
 — A., tab. et cigar., Parc 81.
 — Camille, commiss., J.-Brandt 4.
 Montandon, César, Vve, mén.,
 Tourelles 41.
 — Chs, pivot, Progrès 99a.
 — Charlotte, cad., A.-M. Piag. 32.
 — Edith, ouv. fab., Paix 75.
 — Elisa, mén., Léop.-Rob. 49.
 — Elvina, s. prof., Montb. 1.
 — Fritz, mécan., Progrès 79.
 — Fritz Vve, s. prof. Grenier 18.
 — Gges, grav., Dl-JeanRich. 30.
 — Gs., typog., N. Droz 125.
 — Henri, boîtier, H.-de-Ville 61.
 — Henri, combust., Grenier 18.
 — Hri, rhab., Al.-M. Piaget 67.
 — Henriette, dem. mag., Neuve 7.
 — Jâmes, empl., N.-Droz 58.
 — Jâmes, régleur, Pont 19.
 — Jules, can. chais., Moulins 22.
 — Jles., chef d'équipe, Parc 62.
 — Jules, maréchal, Serre 101.
 — Jules-Fréd., mécan., Moul. 22.
 — Laure, ménag., Chapelle 12.
 — Léop., horl., Lpd. Rob. 37.
 — Louis, achev. T. Allem. 99.
 — Louis, rem., Numa-Droz 75.
 — Ls., s. prof., H. de Ville 31.
 — Lucette, s. prof. Grenier 18.
 — Marcel, archit., Jac.-Brandt 81.
 — Maria, régl., Parc 31 bis.
 — Math., instit., Parc 81.
 — Mrice, étudiant, A.-M.-Pgt 67.
 — Maur., typog., N. Droz 146.
 — Numa, chef man., Léop.-R. 110
 — Paul, boîtier, Aurore 7.
 — Paul, commis, Doubs 129.
 — Paul, intend. Hôpit., Numa
 Droz 17.
 — Paul, nickel., Paix 75.
 — Paul, repass., H.-de-Ville 31.
 — Paul, s. profes., Parc 31 bis.
 — Paul, visit., N.-Droz 91.

- Montandon, sceurs, pens., N.-Dz 61.
 — Sophie, mén., N.-Droz 124.
 — Sophie, Vve, sans profession, Léopold-Robert 49.
 Montandon-Bandelier, Alph., fab. d'horl., bur. Ld-Robert 37, mén. Combe-Grieurin 41.
 Montandon-Calame, Ar., fab. cad. émaill., Nord 113.
 Montandon-Gutmann, Henri, boît., Alexis-Marie-Piaget 79.
 Montandon & Matthey, bijout., Parc 110.
 Montandon-Salz, André, négoc., Parc 9 bis.
 Montavon, Ida, cout., N. Droz 111
 — Paul, boît., N.-Droz 1.
 Montbaron, Irène, com., N. D. 113.
 Montel, Eug., chiffons, Indust. 13.
 Monti, Jean-Bapt., maçon, Progrès 92.
 Monticelli, Alex., men., Parc 112.
 — Charles, vendeur, Parc 112.
 Moor, André, remont., Ravin 5.
 — Charles, rem., Combettes 4.
 — Fritz, rem., Combettes 4.
 — Hortense, mén., Combettes 4.
 — Hri-Ls, achev. échapp., Combe-Grieurin 37.
 — Lydie, emp. bureau, Parc 77.
 — Marcel, boucher, Charrière 19.
 — Michel, rem., r. des Bois 8.
 Moor-Heid, Fritz, remont., Doubs 135.
 Moore, Alf., représ., Paix 3.
 — Marguerite, Paix 3.
 Morawek, Fr., taill., Stand 10.
 Morel, Alf., pension, Serre 96.
 — Alf., émaill., T.-Allemand 109.
 — Arth., poliss, boît., Al.-M. P. 45.
 Morel, Arth., rem., Fleurs 7.
 — Berthe-Germaine, commis, L. Robert 32.
 — Gaston, boît., T. Allemand 109.
 — Geneviève, commis, Industr. 9.
 — Hélène, mén., P.-H. Matt. 31.
 — Irène, régl., T. Allemand 109.
 — Ls., graveur, Fr. Courvois. 21.
 — Marguerite, polis., Charrière 49.
 — Marc, avocat, Léop.-Rob. 68.
 — Pl., poliss., Numa Droz 109.
 — Roger, man., Charrière 49.
 — Tell, dégross., Gén. Herzog 20.
 Moreillon, Jules, emp. C. F. F., Crétêts 117.
 Morella, Cath., ébauch., Char. 66.
 Moret, Chs, man., Léop. Rob. 76.
 Moretti, Carlo, sculpt., Retraite 12.
 Morf. Ed., chauff. auto, N. Dz 137.
 — Edouard, man., Serre 85.
 — Georges, man., G. Dufour 8.
 — G., tourn., Boucherie 5.
 — Léon, magas., République 13.
 — Marcel, tourn. bois, Boucher. 5.
 — Victorine, ménag., Serre 85.
 Morgenegg, Ernest, méc., Parc 3.
 Morgenthaler, Chs., rem., Ter. 12.
 — Gottf., Alb., visit., N. Droz 39.
 — Rob., rem., Numa Droz 47.
 Möri, Adolphe, statues, Versoix 5.
 — Albert, man., Industrie 23.
 — Anna, commiss, Indust. 30.
 — Chs, couvreur, Paix 43.
 — Edith, emp. de commerce, Balance 17.
 — Paul, camion., Industrie 23.
 — Pl., café-brass., Balance 17.
 Morin, Auguste, comptable, Montbrillant 1.
 Morini, Math., rubans, Progrès 19.

- Moritz, Ges., bains, teintur.,
Ronde 29, magas. Neuve 6.
- Wilh., chapell., Léop.-Rob. 15,
mén., L.-Rob. 19.
- Morizot, Jnne, mén., Doubs 29.
- Moro, Suzanne, taill., Parc 1.
- Moroni, Martin, gyps., L. Rob. 25.
- Morthier, Henri, chef all. du gaz,
Parc 5.
- Moscon, Elise, Puits 27.
- Moser, Alb., technic., L.-Rob. 88.
- Alex., mécan., Paix 37.
- Arm., commis, Côte 7.
- Arn., Vve, Granges 9.
- Berthe, poliss., Côte 7.
- Chs., rem., Serre 101.
- Charles, grav. T. Allem. 71.
- Charlotte, inst., L. Robert 88.
- Clara, régl., Côte 7.
- Georges, mécan., Collège 15.
- Ed., man., L. Rob. 72.
- Emile, m. couvreur, Gren. 30b
- Ernest, commis, A.-M. Piag. 67
- Friedr., charp., Cure 2.
- Ferd., commis, C. Grieur 21.
- Fleurange, poseur glaces,
L. Robert 88.
- Frida, taill., Côte 7.
- Fritz, couvreur, Industrie 26.
- Fritz, tonnel., Terreaux 19.
- Georges, méc., Collège 15.
- Gottfr., boucher, Grenier 26.
- Gottfr., photog., D. Jeanrich. 5.
- Herm., commis, Nord 173.
- Jean, empl. gaz, Côte 7.
- Jean, sertiss., C.-Grieur 33.
- Jeanne, commis, A.-M.-Pgt 53.
- Joseph, commis, Côte 7.
- Laure, instit. retr., N.-Droz 33.
- Moser, Lina, mén., F.-Courv. 36a.
- Lina, épïc., T. Allem. 71.
- Lina, Vve, cadr. T.-de-Ran 25.
- Lse, ling., Granges 9.
- Lydia, sertiss., Tple-All. 109.
- Marg., dlle mag., J.-Brandt 84.
- Maria, tailleuse, Côte 7.
- Marthe, ébauches, Nord 173.
- Marthe, modiste, Côte 7.
- Rosina, mén., Fr.-Courv. 36a.
- Yvonne, cout., Envers 24.
- Moser & Co., f. horl., L.-Rob. 73.
- Moser-Rosat, Fanny, Serre 17.
- Mosimann, Alb., fab. d'horlog.
Nord 116.
- Ern., typogr., Manège 19a.
- Eug., ag. police, Jardinefs 3.
- Julie, Vve, ménag., Paix 109.
- Marie, régleuse, Paix 109.
- Paul, président chambre suisse
d'horlogerie, Montbr. 5.
- Paul fils, const. méc., Loge 5a.
mén., Montbrillant 5.
- & Co., fab. d'horl., Nord 116.
- Mosset, G., emp. tram, Fleurs 15.
- Motta, Joseph, man., Parc 1.
- Mottaz, Théod., émail., Serre 37.
mén., J. Brandt 6.
- Mottet, A., représ. d. établissem.
Orosdi-Back, Parc 130.
- Mottier, Léa, sommel., Parc 83.
- Mouche, Aug., boit. Succès 15.
- Mouchet, Daniel, Tourelles 23.
- Mougïn, Emile, rem., Charr. 13.
- Js, échapp., Promen. 36.
- Moulin, Fritz, empl. télép., Paix 63.
- Marthe, mén., Paix 63.
- Moynef, Les Gendres de A., outils
et fourn., Puits 1.

- Moyses, Chs, cadr. Terreaux 22.
 — Estelle, journ., Gibraltar 13.
 — Estelle, mén., Collège 20.
 — Ulysse, boulang., Collège 20.
 Mügueli, Alf., méc. Comm. 105.
 — Ele, men., Commerce 105.
 Muhlemann, Herm., éb., Prog. 105.
 Muhlematter, Edm., fabr. d'horl.,
 mén. Nord 172.
 — Héloïse, ouv. fque, N. Dr. 98.
 — Phil., horl., J.-Brandt 85.
 — & Grimm, f. horl., N. D. 155.
 Muhlethaler, Ach., tourni, N.-Dz 122
 — Alb., menuis., Charr. 19a.
 — Arth., graveur, Nord 159.
 — Ed., galv., République 9.
 — Ed., rem. Tourelles 41.
 — Ls, typog., Tourelles 41.
 Muller, Alb., encaiss., Ld-Rob. 48.
 — Adolphe, méc., Crétêts 97.
 — Albertine, s. prof., Serre 81.
 — Alb., rem., Progrès 9.
 — Ali., rem., Numa Droz 108.
 — Amélie, ling., Parc 54.
 — Antoine, ingén., Parc 81.
 — Arn., horl., T. Allemand 137.
 — Auguste, journal, Paix 35.
 — Bertha, aide, T. All. 51.
 — Chs, rem., Charr. 57.
 — Edm. insp. ass., T. Allem. 75.
 — Edouard, pend., Arêtes 24.
 — Edwin, tab. et cig., r. Neuve 18.
 — Elise, mén., Paix 55.
 — Ele, empl., T.-Allem. 139.
 — Emma, marg., T.-Allem. 51.
 — Ern., empl. mag., F. Courv. 8.
 — Gab., compt., N. Droz 93.
 — Ggette, dlle mag., T.-de-R. 25.
 Muller, Germaine, s. prof., Doubs 61
 — Gust., ouv. pend., Buissons 23.
 — Henri, rem., P.-H.-Matt 25.
 — Jean, charron, Promenade 32.
 — Jean, commis, Est 10.
 — Jean, négoc., 1er Mars 10.
 — Jean, relieur, Marché 3, mén.
 Doubs 61.
 — Jean, tab. & cig., r. Neuve 12.
 — Jos., compt. horl., Serre 18,
 ménagé, Ld Robert 56.
 — Juliette, régl., Envers 34.
 — Léa, coiff., Léop.-Rob. 30.
 — Lina, mén., Parc 54.
 — Louis, fourn. d'horl. Parc 112.
 — Léon, secrétaire à la Chambre
 du Commerce, Envers 34.
 — Léon, direct. Usine Genevoise,
 Parc 54.
 — Ls., remont., Charrière 57.
 — Ls, s. prof., Léop. Rob. 62.
 — Louise, mén., N. Droz 67.
 — Louise, Vve, mén., Paix 57.
 — Mme, repass. ling., Industr. 13.
 — Marianne Vve, s. prof. L. Rob. 18b
 — Marthe, ménag., Serre 7.
 — Nadine, coutur., Charrière
 — Numa, doreur, Nord 165.
 — Oscar, commis, Léop.-Rob. 30.
 — Paul, Manège 16-18.
 — Philippe, emp. C.F.F., Parc 30.
 — Rose, mén., Tête de Ran 25.
 — Sophie, merc., Nord 57.
 Muller-Aubry, Robert, fab. horl.
 T.-Allemand 81.
 Muller-Bernhardt, bur. placem.,
 Balance 16.
 Muller-Chatelain, Edm., remont.,
 rue du Locle 22.
 Muller-Monnier, Charles, coiffeur,
 Marché 3.

- Muller-Perrenoud, Jean, gainier, Doubs 61.
- Mundwiler, Rod., pend., F. C. 99.
- Münger, Arthur, Vve, ménagère, Envers 32.
- Carmen, empl., Serre 64.
- Cécile, ménag., Progrès 87.
- Cés., s. prof., Progrès 87.
- Charles, échap., Progrès 7.
- Fern., Vve, mén., Progrès 7.
- Laurent, rem., Progrès 7.
- Math., commis, Envers 32.
- Mina, régl. breg. Paix 5.
- Osw., desserv., Serre 64.
- Raoul, commis, Progrès 7.
- Münger-Gédet, B., fond., Paix 95.
- Mürdter, Lsa, diacon., Arbres 41.
- Murer, Joseph, domest., L. Rob. 11a.
- Muri, Bertha, aig., Côte 9.
- César, sertiss., Progr. 143.
- Ern., boît., Pas. Gib. 2b.
- Lina, poliss., Côte 9.
- Murner, Fritz, Promenade 12.
- Louise, ress., Promenade 12.
- Mury, Alf., méc., Numa Droz 145.
- Rose, commis, N. Droz 145.
- Musée d'horlog., Prog. 38 & 38bis.
- Mussilier, Pierre, gendarme, Promenade 20.
- Muster, John, emp. G. V. Charr. 53.
- Willy, commis, Doubs 5.
- Muster-Dubois, E., déc. Doubs 5.
- Musy, Alfred, achev., Paix 81.
- F., empl. ch. fer, Crétêts 100.
- Marc., conc., Progrès 40.
- Maurice, rem., Paix 81.
- Mutti, Adrienne, taill., Nord 45.
- Chs., guil., Char. 97.
- Emile, rem., Ronde 19.
- Jacq., relieur, Puits 5.
- Walther, rel., Puits 5.
- Mutti-Meyer, Rob., ress., Nord 58.
- Mützenberg, Walth., fonct. post., D. JeanRichard 43.

N

- Nachtigall, Nath., remonteur, Léopold-Robert 90.
- Nægeli, Chs., mécan., Winkel. 75.
- Elisabeth, mén., Winkelr. 75.
- Näf, Edouard, dent., L. Robert 76.
- Nagel, Jeanne, colport., Serre 99.
- Théod., past., Doubs 107.
- Nagel-Zundt, Ruben, garn. ancre, République 3.
- Naine, Ariste, photog., Nord 161.
- Arnold, boît., P.-H. Matt. 23.
- Charlotte, commis, P.-H. M. 23.
- Emile, mag., Numa Droz 129.
- Emma, mén., Nord 161.
- Fanny, Vve, mén., P.-H. Matt. 23.
- Juliette, o. cadr., P.-H. Mat. 23.
- Numa, dégross., Nord 62.
- Nardin, Chs, café-brass., Serre 17.
- Chs., Vve, Concorde 7.
- Ele., graveur, Léop.-Rob. 56.
- Marguerite, taill., L. Robert 56.
- Naula, Ant., m. gyss., J.-Droz 14.
- Navozio, Louis, empl. Prog. 113a.
- Neff, Frédér., étamp., J.-Droz 10.
- Neiger, Alex., bijout., Républ. 13.
- Neipp, Ursule, gde-malade, Parc 16.

- Nemitz, Alb., méc., Fr.-Courv. 41.
 — Ele, char., Fritz-Courv. 41.
 — Ele, pendants, F.-Courv. 41.
 — Marcel, man., F.-Courv. 41.
 — Paul, électricien, B.-Site 17.
 — Tell, électricien, Charrière 27.
 — Ul., ach. échap. F.-Courv. 29b.
- Nesti, Ant., men., Fleurs 5.
- Neten Watch, fab. horl., L.-R. 90.
- Netuschill, Adolphe, manœuvre,
 Tête-de-Ran 25.
- Neuenschwander, Bertha, aiguill.,
 Fr. Courv. 62.
 — Chs., voitur., Fr. Courv. 62.
 — Christ, père, voitur. Fritz
 Courv. 62.
 — Clara, tailleuse, France 2.
 — Elisa, fin. de boit., F.-Cour. 62
 — Gottl., man., r. France 2.
 — Ida, Vve, mén., Ronde 19.
 — Ida, poliss., France 2.
 — Lina, démont., France 2.
 — Louise, horlog., France 2.
 — Suzanne, régleuse, France 2.
- Neukomm, Jles, m. vins, Jaquet
 Droz 45.
 — & Cie, vins, Jaquet-Droz 45.
- Neumann, Rich., phgrav., J.-Dz 13
- Neury, A., confis. pâtiss., Paix 90.
 Domicile : Numa-Droz 127.
- Nicklès, Marie, journ., Progr. 39.
- Nicod, Berthe, horl., Balance 4.
 — Hélène, mén., N.-Droz 19.
- Nicolas, Aug., mén., Crêt 22.
 — Eug., remont, Ronde 30.
- Nicolet, Adel., s. prof., Aurore 11.
 — Albert, commis, Fritz C. 11.
 — Alb., comptable, Paix 89.
- Nicolet, Alb., md vins, L.-Rob. 29.
 — Alb., remont., Balance 16.
 — Alb. Vve, ouv. fab., H.-de-V. 23.
 — Alcide, conc., N.-Droz 144.
 — Alice, creus., F.-Courv. 11.
 — Alice, pol., Progrès 119.
 — Alki, s. prof., Parc 107.
 — Cam., ressorts, Paix 77.
 — Camille, horl., Succès 9a.
 — Chs, achev., N.-Droz 115.
 — Ed., boit., Pass. Centre 4.
 — Ele, grav., Progrès 119.
 — Georges, cordon., Entrepôts 1.
 — Henri, commis, Serre 25.
 — Jeanne, cadrans, Jardin. 3.
 — Jeanne, nickel., F.-Courv. 53.
 — Jeanne-Lse, prof. piano, Parc 43.
 — Jules, monteur, Succès 13a.
 — Jules, rem., Nord 52.
 — Julia, poliss., Progrès 119.
 — Juliette, mén., N. Droz 112.
 — Lina, Vve, s. prof., Parc 43.
 — Louis, empl. gare, Progr. 103.
 — Lucie, Vve, ménag., F.-Courv. 53.
 — Marc, fab. horl., Parc 107.
 — Marg., poliss., Progrès 119.
 — Marie, Vve, s. prof., Indust. 12.
 — Marthe, cadrans, Jard. 3.
 — Mathilde, mén., Jaq.-Droz 52.
 — Numa, fab. cadr. émail, Jard. 3.
 — Numa & fils, fab. cad. émail,
 Jardinets 3.
 — Olga, régl. br., Crêt 12.
 — Olga, poliss., Tple-All. 85.
 — Otto, procur. B. C., Doubs 5.
 — Pl., émaill., Stand 12.
 — Paul, horlog., Doubs 83.
 — René, comm., T.-de-R. 35.
 — Ruth., instit., Passag. Cent. 4.
 — Suzanne, s. prof., Paix 89.
 — Virgile, Fr.-Courv. 58b.

- Nicolet-Calame. Lse, s. profes., Parc 43.
- Nicolet-Lardon, Victorine, sage-femme, Succès 13a.
- Nicolet-Malesewsky, Edg., remont. Léopold Robert 80.
- Nicolet Marc & Co, fabr. horl., Paix 89.
- Nicolet-Matthey, Arm., fab. cadr., Jardinets 9.
- Nicolet-Roulet, Ulysse, Vve, Serre 81.
- Nicora, Barth., gyps., Indust. 4.
— Louis, concierge, J.-Brandt 12.
- Nicoud, Adèle, mén., Gren. 39.
— Angèle, mén., S.-Mairet 5.
— Arn., rem., Retraite 6.
— Fritz, méc., S.-Mairet 5.
— Irène, commis, Retraite 6.
— Jles., sertiss., Numa Droz 86.
— Lucile, s. prof., Grenier 39.
- Niederer, Paul, ouv. sur verre, Industrie 17.
- Niederhauser, Alf., concierge, Parc 117-119.
- Niedt, Berthe, mén., Paix 109.
— Chs., remont., Paix 109.
- Niestlé, Adr.-J., cisel., Promen. 14 atelier Paix 19.
— Betty, ménag., Paix 91.
— Fréd., remont. Paix 91.
— Olympe, Vve, mén., Paix 59.
- Ninghetto, Alfr. man., T. All. 109.
— Mme, journal., Temp.-All. 109.
- Nobs, Alf., voyag., Promenade 14
— Caroline, Vve, s. prof., Al.-M. Piaget 15.
— Ch., man. boît., Rocher 2.
— Chs., mécan., A.-M. Piaget 15.
— Ed., ferbl., Epargne 8, atelier, A.-M., Piaget 63a.
— Ele, boîtier, D.-P.-Bourq. 11.
— Emile, cadr., T. Allemand 13.
— Fritz, Vve, ménag., L.-R. 112.
— Marg. Vve, ménag., Collège 8.
— Maria-Anna, mén., Rocher 18.
- Noirjean, Amélie, éb., T. All. 37.
— Arth., rem., S.-Mairet 3.
— Berthe, taill., Paix 65.
— Jeanne, dem. mag., T.-All. 37.
— Ls., Vve, T. Allem. 37.
— Marc, boîtier, N. Droz 14a.
— Marguer., Vve, T.-All. 37.
— Pl., m. taill., Paix 65.
- Nordmann, Benjamin Vve, mén., Di-JeanRichard 39.
— Jeanne, commis, Di. JeanR. 39
— Joseph, rentier, Léop.-Rob. 64.
— Lucien, fab. d'horl., Comm. 55.
- Nordmann & Cie, fab. d'horlog., Léopold Robert 58.

- Noth, Joseph, garde communal,
Pl. H.-de-Ville 1.
— Léop., soud. ass., Prog. 99a.
- Nottaris, Angelo, entrepreneur,
Fritz Courv. 58-60.
- Nottaris, Angèle, dem. mag.,
Fritz-Courvoisier 58.
- Notz, Aug., mécan., N. Droz 51.
— Ed., horl., Parc 81.
— Emma, modiste, Parc 81.
— Gast., empl., Doubs 157.
— Henri, fab., horl., Crêtêts 98.
— Hri., horl., Doubs 157.
— Js., achev., Lpd. Robert 126.
— René, achev., Doubs 157.
— Salomon, chauff. aut., Paix 111.
- Notz frères & Co, fab. horlogerie,
Crêtêts 98.
- Notz-Girard, A., mécan., Nrd 173.
- Nouveau Cercle, Léop.-Rob. 66.
- Novelli, Eugène, rem., Parc 98.
— Henri, remonteur, Parc 98.
— Maurice, remont., Parc 98.
- Noverraz, Elisabeth, bonne,
L. Robert 16.
— Eug., jard., H.-de-Ville 6.
- Nowack, Germ., mén., N. Droz 132.
— Jos., voy., N. Droz 132.
- Nuding, Chs., entrep. et bureau
Léop.-Rob. 8a, mén. Nord 205.
- Nufer, Albertine, mén., Succ. 15a.
- Nussbaum, Anna, dem. mag., Parc 16
— Arnold, emboîteur, A.-M. P. 29.
— Bernard, emb., A.-M. Piaget 29.
— Ed., man., Hôtel-de-Ville 7.
— Fern., Vve, mén., Nord 50.
— Fritz, Vve, ménag., Al.-Marie
Piaget 63.
— Georges, o. verres de montr.,
Serre 67.
- Nussbaum, Jeanné, A.-M. P. 29.
— John, prof., A.-M. Piaget 63.
— Laure, mén., Paix 15.
— Ls., s. prof., Paix 15.
— Lucien, remont., Charrière 18.
— Marguer., d. mag., A.-M. P. 29.
— Marie, ébauch., Industrie 21.
— Nelly, téléph., Al.-M. Piag. 63.
— Sam., man.-conc., N.-Droz 134.
— Vve, mén., Fr.-Courv. 29b.
- Nussbaumer, Benj., chauff. gaz,
Sombaille 35.
— Ernest, nég., N. Droz 51.
— Ls., ébéniste, Sombaille 35.
— Marie, repass. linge, Somb. 35.
- Nusslé, Guill., md fers, Gren. 7.
— Mce, commis, Eplat. Jaune 33.
— Paul-Guill., commis, Gren. 7.
- Nydegger, Ad., commis, Ep. 14.
— Alb., sertiss., N. Droz 2a.
— Alf., boîtier, A.-M. Piaget 7.
— Anna, s. prof., Promenade 4.
— Emile, boîtier, Nord 168.
— Gottfried, commis postal,
Jaquet-Droz 16.
— J., dem. mag., Ph.-H. Matt. 19.
— Pierre, boît., Doubs 116.
— Rod., monteur téléph., Ph.-H.
Matthey 19.
— Mathilde, régl., A.-M. Piag. 7.
- Nydegger-Tissot, Chs, ébauches,
Nord 169.



- Oberli, Emma, débris, Paix 17.
— Marcel, remont., Paix 17.
Oberlin, Jos., grav., A.-M.-Piag. 63

- Obrecht, Gottfried, coif., Serre 6.
 — Herm., pivot., Collège 23.
 — Lse, ménag., Parc 7.
 — Pl, pivoteur, Collège 23.
 — Willy, compt., N. Droz 128.
- Obrist, Erwin, commis, Paix 45.
- Ochsenbein, Ern., employé post., Buissons 13.
 — Jean, fact. post., Promen. 32.
- Ochsner, Ad., ébén., Charrière 42.
 — Anna, aide, Charrière 42.
 — Chs., ébén., Moul. 7.
 — Hri, joaill. sert., Progr. 115.
 — Jacob, Charrière 42.
 — Jos., fils, serrurier. Ronde 27a
- Oesch, Alf., boît., Ravin 9.
 — Emile, emb., Grenier 43e.
 — Rosine, serv., Paix 35.
- Oeschger, Jeanne, cadr., Dbs 155.
 — Théoph., emboît., Doubs 155.
- Oehler, Alb., m. serr., Rocher 7.
 — Louisa, poliss., Fr.-Courv. 15.
- Oetzel, Fritz, man., Industrie 32.
- Office des faillites, L. Robert 3.
 — des poursuites, L. Robert 3.
 — social, Serre 11 bis.
 — du travail, Léopold Robert 3.
 — Cant. de Conc., Ld. Rob. 34.
 — de ravit., Collège 9.
- Olempi, Jean, primeurs, L.-Rob. 58 mén. Serre 61.
- Oppenheimer, Sigmund, commerc., Léopold Robert 23.
- Oppikofer, John, fact. télégr., Tourelles 37.
 — Laure, Vve, ébau., Tour. 37.
- Oppliger, Alex., agric., Charr. 81.
 — Bertha, aide, Crétêts 148.
 — Elisa, commis, L. Rob. 61.
 — Ern., aide, Crétêts 148.
- Oppliger, Joh., agr., Crétêts 148.
 — Julien, remont., Ph.-H. Matt. 23
 — Nicol., horl. rhab., Serre 4.
 — Marie, ling., Progrès 81.
- Oratoire par. ind. Prom. 10a.
- Orthomètre S. A., compt., Dbs. 55.
- Osler, Ant., emp. comm., Prog. 13.
 — Numa, peintre, Grenier 22.
- Oswald, Ern., mécan., N.-Dr. 43.
 — Edith, ébauches, Rocher 7.
 — Fritz, man., Ronde 43.
 — Gs., pend., Serre 101.
 — Jeanne, aig., Léop.-Robert 34.
 — Léa, mén., Progrès 9.
 — Léon, Vve, Rocher 7.
- Othenin-Girard, Léa, institutrice, Ph.-H. Matthey 21.
 — Vve, mén., Ph.-H. Matt. 21.
- Ottolini, Eug., serrur., Terreaux 20
 — Hri, man., Terreaux 20.
 — Jér., men., Terreaux 20.
- Ottone, Anna, Vve, mén., Serre 49.
 — Htte, dem. mag., Serre 49.
 — Ls, charc.-comest., Serre 49.
- Ottone, Ls & Cie, charcuterie, Léopold Robert 56.
- Ottone-Isely, Gges, essay.-juré, Parc 77.
- Oudart, Edouard, méc., J.-Droz 9.
 — Germaine, régl. J.-Droz 9.
 — Jeanne, taill., J.-Droz 9.
 — Omer, horl. et escr., Jaq.-Droz 9
- Oudot, Emile, peint., Industrie 5.
- Ouest Watch Fy, N.-Droz 171.
- Oulevay, Lse, mén., Puits 17.
- Ourny, Arn., boît., Gibraltar 13.
 — Antoine, boitier, Gibraltar 13.
 — Emile, journ., Fr.-Courv. 36a.
- Overney, Jean, conc. Champs 17.

- P**
- Paccaud, Soph., mén., Gren. 30bis.
 Pachter, David, f. d'horl., Paix 3.
 Paci, Ls, maçon, H.-de-Ville 7.
 Paffois, Franç., ébauches,
 1er Mars 6.
 Paffoni, Chs, lithogr., Gren. 39e.
 Pagnamenta, Pre, cont.-m. maç.,
 Puits 1.
 Pagnard, Arth., pens., Lpd. R. 26.
 Pahud, Ami, ag. police, Parc 1.
 — Laure, mag. tab. et cig. Parc 1
 Pâcheur sœurs, rep., N. Droz 25.
 Paillard, Ami, concierge-encaiss.,
 Léop.-Robert 60.
 Pandel, Arth., emboît., Doubs 111.
 — Edm., méc., Numa-Droz 51.
 — Elisa, Vve, journ., Crêt 10.
 — Maur., pendt., Crêt 10.
 — Rosa, mén., Crêt 10.
 Panissod, Adonis-E., commis,
 Numa Droz 158.
 — Arth., emboît., N. Droz 122.
 — Edm., commis, Paix 79.
 — Maurice, émailleur, N.-Droz 19.
 Pantillon, Berthe, mén., Parc 4.
 — Gges, prof. mus., N.-Droz 29.
 — Gges, fils, prof. de musique,
 Terreaux 10.
 — Léa, s. prof., Numa-Droz 31.
 — Zach., fab. d'horl., N. Droz 31.
 Pantillon-Guye, Lse, peint. s. ém.,
 Terreaux 10.
 Pantillon-Junod, Emilia, Vve, inst.
 Parc 4.
 Paolini, Joseph, fruits et légumes,
 Ronde 25-27.
 Papir, Sim., colport., J.-Droz 25.
 Papa, Georges, comm., Paix 89.
 — Henri, facteur, Paix 109.
 Paratte, Alb., rem., N. Droz 113.
 — Alb., ébéniste, N.-Droz 113.
 — Alb., remt., A.-M. Piaget 67.
 — Alex., m. cord., Progrès 87.
 — Alice, ébauch., D. JRich. 19.
 — Arth., rem., Parc 132.
 — Blanche, arrond., D. JR. 19.
 — Ele, magasin., Ronde 41.
 — Jos., commis., N. Droz 113.
 — Jules, rem., Parc 68.
 — Julia Vve, horl., D. JRich. 19.
 — René rem., Daniel-JeanR. 19.
 Parel, Ar., cordon., P.-H.-Mat. 5.
 — Arth., boît., Moulins 8.
 — Bluette, commis, Pont 32.
 — Cécile, Vve, mén., P.-H.-Matt. 5.
 — Ed., caviste, Commerce 89.
 — Ed., remont., Bois 10.
 — Elm., Vve, journ., Nord 43.
 — Hry, fils, pharmac., L. Rob. 27
 mén. N. Dr. 173.
 — Jean, horl., Al.-M. Piaget 81.
 — Jules, cantonn., Fr.-Courv. 31.
 — Jules, achev., Paix 39.
 — Léon, pharm., Léop. Robert 66.
 ménage N. Droz 173.
 — Léon, man., Progrès 17.
 — Léop.-Hri, man., Dr Kern 7.
 — Marg., emp. bur., Tple-All. 27.
 — Olga, pol. b. or, Parc 43.
 — Olga, sertiss., Dr Kern 7.
 Parel-Meylan, Léon, décorateur,
 Parc 22.
 Parel-Thurban, Jean, fab. d'horl.,
 T. Allemand 27.
 Parietti, Jean, entrepr., Doubs 1.
 — Miro, gyps., Parc 77.

- Paris-Fatton, Francis, commis, Nord 133.
- Parisod, Jules, gde communal, Jacob-Brandt 6.
- Paroisse, Emélie, cuisin., Nord 57.
- Paronzi, Dom., maç., Indust. 26.
— Joseph, commis, Industrie 26.
— Octave, élect., Puits 27.
- Paroz, Chs, fab. horlog., Tourelles 15
Paroz & Sengstag, fab. horl., L-R. 90
- Parquet du Juge d'instruction, Promenade 20.
- Parrenin, Alex., conc., Nord 62bis.
— Alix, voiturier, Nord 62.
- Parrot, Macl., modes, Grenier 5.
- Pasche, Cécile, règl., N. Droz 1.
— Claire, commis, N. Droz 1.
— Emma, mén., N. Droz 1.
— Hri, commis, Léop.-Rob. 58.
— Marie, commis, N. Droz 1.
— Marius, pierr., A.-M. P. 65.
- Paschoud, Rob., contr. C.F.F., Px 81
- Pasquali, Ubaldo, gypseur, Hôtel-de-Ville 29.
- Pasquero, Bern., cord., N. Droz 99,
Magasin, Paix 72.
- Passera, Orest, représ., Terr. 22.
- Passoni, Louise, Vve, ménag., Progrès 103a.
- Pategay, Alfr. rem., Grenier, 32.
— Gust., commis, Ld-Rob. 6.
— Jeanne régleuse, Neuve 3.
— Sal. Vve, s. prof., L.-Robert 6.
— Salomon, commis, Nord 181.
- Patthey, Alf., dom., Ronde 30.
— Arm., magas., Nord 61.
— John, compt., Numa Droz 92.
- Pauli, Arth., compt., Est 18.
— Berthe, s. prof., Crêt 18.
— Elisab. Vve, mén., Paix 7.
— Gust., commiss., N. Droz 121.
— Em.-Hri, emboît., Léop.-Rob. 4.
- Pauli, Catherine, mén., N.-Dr. 17.
— Fritz, méc., Repos 7.
— Jean, conc., N. Droz 16.
— Pre, m. cordonn., J.-Droz 9.
- Pauli-Cavadini, Louis, remont., Serre 43.
- Paumier, Ad., mén., r. Neuve 5.
— Alc., manoeuv., Rue Neuve 5.
— Flora, taill., Nord 25.
— Jules, boît., Nord 25.
- Paupe, Ls, postill., Chapelle 15.
- Paux, Chs, commis, Nord 9.
— Vict., Vve, tab. & cig., Vers. 1a
— Vict., fils, commis, Vers. 1a.
- Pavid, Alph., doreur, T. Allem. 87.
- Payot, Madeleine, Parc 12.
— Maur., ag. assur., Ld. R. 7.
— mén., 1er Mars 14c.
— Suzanne, Parc 12.
— Théoph., nég., Parc 12.
- Pécaud, Adèle, ménag., Puits 20.
— Alfr.. horl., Sophie Mairé 12.
— Georges, achev., S. Mairé 12.
— Caroline, s. prof., T. de Ran 76a.
- Pécaut, Albert, rentier, Tête-de-Ran 76a.
— Edith, commis, Envers 18.
— Hélène, éb., Fleurs 24.
— Louis, meubles, bureau:
Numa Droz 106, atel. coffres-forts, Numa Droz 123.

- Pécaut, Louis, fab. horl., N. Droz 122.
 Pecchio, Et., cord., H.-de-Ville 21.
 — Louis, man., H.-de-Ville 21.
 Pêcheur, Olga, Vve, mén., Tertr. 3.
 Péclard, Chs, direct. télégraphe,
 Montagne 12.
 Peçon, André, boît., P.-H. M. 23.
 — Chs, boît., Ph.-H. Matt. 23.
 — Gustave, commis, D.-P. B. 19.
 — Ida, taill., P.-H. Matthey 23.
 — Irène, cadrans, P.-H. M. 23.
 — Jules, boît., D.-P.-Bourq. 19.
 Pedretti, Adrien, man., Indust. 28.
 — Aug., men., Indust. 28.
 — Berthe, mén., Industr. 28.
 — Germaine, nick., Industrie 28.
 Peduzzi, Chs, m. ram., H.-de-V. 47.
 — Germaine, mén., H.-de-V. 47.
 Pellaton, Alb., appareil. élect.
 A.-M. Piaget 32.
 — Albert, empl., Hôt.-de-Ville 31.
 — Alcide, rem., C. Grieurin 37.
 — Camille, techn.-horl., Ravin 7.
 — Chs, rem., Terreaux 20.
 — Const., graveur, Terreaux 20.
 — Em., visit., Paix 7.
 — Ernest, fonct., Terreaux 20.
 — Ernest, commis, Sophie-
 Mairat 5.
 — Fernand, méc., Industrie 4.
 — Fritz, méc., Terreaux 20.
 — Ges, mécan., A.-M. Piaget 32.
 Pellaton, Gs., rem., N. Droz 113.
 — Gust.-Ele, Vve, Fr. Courv. 29.
 — Catherine, mén., A.-M. Piaget 63.
 — Jean, rem., Numa Droz 130.
 — Jeanne, règl., N. Droz 130.
 — John-Ach., ouv. échapp., Jacob-
 Brandt 87.
 — Jeanne, taill., Paix 7.
 — Jules, man., Puits 25.
 — Jules, horl., T. Allem. 101.
 — Laure, aig., Doubs 129.
 — Lina, coutur., Serre 9.
 — Louis, Vve, mén., Doubs 129.
 — Lse, sertiss., Puits 25.
 — Marie, rep. linge, F. Courv. 29.
 — Marthe, ébauches, Terr. 20.
 — Paul, sertiss., Nord 52.
 — René, commis, Paix 75.
 — Will., rem., Terr. 20.
 — Zélie Vve, mén., Puits 25.
 Pellegrini, F., men., F. Courv. 32.
 — Louis, comest., Charrière 13.
 Pellet, Aug., gendarme, Rocher 12.
 — Edouard, fabr. ressorts, Gren. 36.
 — Fritz, ressorts, Industrie 6.
 — Marcel, man., Industrie 6.
 — Paul, ressorts, Granges 14.
 — René, man., Industrie 6.
 — Sam., cordonn., Parc 62,
 mén., Hôt.-de-Ville 59a.
 Pelletier, Alex., camion., Fleurs 3.
 — Cécile, commiss., Pl. d'Arm. 4.
 — Elise, md. lég., Pl. d'Armes 4.
 — E., grav., Charrière 13.

- Pelletier, Edm., échap., F. Courv. 31.
 — Marie, desserv., Puits 3.
 — Marthe, régl., Puits 3.
 — Narcisse, rem., Combettes 4.
 — Oscar, boîtier, Moulins 5.
 — Paul, démonteur, Puits 3.
 — Vict., décott., T. Allem. 21.
 — Vital, remont., Jaq.-Droz 60.
- Pelot, Th., chev., Winkelried 75.
- Peltier, Alf., rem., Paix 43.
 — Ali, chef atelier, Commerce 105.
 — Aur., repr., Ph.-H. Matthey 5.
 — Numa, remont., T. Allem. 83.
- Péquegnat, Rose, cadr., Progr. 117.
 — G., prof. dess., Stav. Moll. 6.
 — Cécile, inst., Stav. Moll. 6.
 — Marthe, instit., Puits 19.
- Péquigney, G., boîtier, Nord 173.
- Péquignot, Charl., remont., Puits 19.
 — Henri, remont., Nord 61.
 — Hermine, ébauches, T.-All. 24.
 — Joseph, dom., F. Courv. 37bis.
 — Juliette, mén., Nord 61.
 — Léon, colport., Grenier 33.
 — Ls, concierge, Joux-Perret 3.
 — Marie, colport., Grenier 33.
 — Paul, man., Terreaux 18.
- Perception impôt comm., Serre 23.
- Perdrix, Chs, Vve, Al.-Marie-Piaget 69.
 — Chs fils, graveur, 22 Cantons 40.
 — Elisa, commis, Collège 11.
 — Hélène, gde-mal., Collège 11.
 — Laure, Vve, s. prof., Coll. 11.
- Périard, Mathilde, ébauches, Progrès 107a.
- Perregaux, Alb., émail., Doubs 115.
 — A. & fils, émail., Doubs 116.
 — Alice, prof. mus., Paix 79.
- Perregaux, Bthe, commis, Parc 85.
 — Ele Vve, mén., Puits 8.
 — Fçois, mag. musiq., Puits 1.
 — John, rem., Sorbiers 23.
 — Jules, émail., Doubs 115.
 — Julie, secret. 1er Mars 3.
 — Léa, Vve, mén., Paix 79.
 — Ls, past., Nord 61.
 — Lse, s. prof., Nord 61.
 — Marcel, émail., Doubs 133.
 — Paul, rem., Doubs 63.
 — Paul, fab. cad. ém., Doubs 133.
 — René, aide techn., Parc 85.
 — Rob., manoeuvre, Parc 85.
- Perregaux-Calame, Cam., échapp., Nord 165.
- Perregaux-Dielf, Paul, Vve, mén., Parc 85.
- Perrelet, Arm., industr., Pont 18.
 — Félix, rem., T. Allem. 75.
 — Lise, Vve, ébauches, Puits 20.
 — Paul, profess., Doubs 119.
- Perrenoud, Ad., remont., Stav.-Mollondin 6.
 — Adèle, régleuse, Doubs 109.
 — Albert, commis post., Serre 37.
 — Alb., ébauch., Sorbiers 19.
 — Alb., horl., Serre 37.
 — Ali, horlog., Puits 23.
 — Alice, brod., Crêt 24.
 — Alice, s. prof., J.-Brandt 2.
 — Anna, Vve, Nord 56.
 — Arth., institut., Al.-M.-Piaget 65.
 — A., boulang., Dl.-J. Richard 27.
 — Blanche, ouv. éb., Ld-Rob. 46.
 — Cécile, taill., Industrie 21.
 — Cés., fourn. d'horl., Parc 39.
 — Chs, chev. éch., C. Grieur. 37.
 — Chs, boîtier, Sophie-Mairet 3.
 — Chs., commis, Lpd. R. 130.

- Perrenoud, Chs. m. conf.-pâtiss.,
 Collège 5.
 — Chs, fils, pâtiss., L. Robert 66.
 — Chs, fab. horl., Jac.-Brandt 2.
 — Ch., man., Balanc. 17.
 — Chs, rem., Parc 74.
 — Donat, techn.-dent., L. Rob. 60.
 — Ed., boitier, Industr. 4.
 — Ed., industr., Numa-Droz 25.
 — Emile, mécan., Parc 100.
 — Ele, sertiss. châ., N. D. 130.
 — Emile, rhab. horl., Serre 71.
 — Emma, finiss., Progrès 59.
 — Emma, sertiss., Charrière 29.
 — Eug., lithog., N. Droz 94.
 — Eugène, comptable, N.-Droz 56.
 — Francis, méc. Parc 47.
 — Gs., balanc., Paix 75.
 — Gges, boitier, Bassets 62a.
 — Germaine, mén., Paix 29.
 — Gustave, rem., Serre 37.
 — Hél., dem. mag., Parc 47.
 — Hri, boît., Doubs 129.
 — Hri, horl., Doubs 109.
 — Hri, horl., Jacob-Brandt 2.
 — Henri, rem., Doubs 99.
 — Ida, ouv. fab., Gl-Herzog 20.
 — Jâmes, étamp., Sorbiers 25.
 — Jâmes, s. prof., Progrès 47.
 — Jean-Ls, prof., Tourelles 23.
 — Jeanne, ouv. cadr., L.-Rob. 112.
 — John, horl., Terr. 9.
 — John, négoc., Numa-Droz 71.
 — Jules, méc., Entrep. 1.
 — Jules, secrets, Terreaux 28.
 — Jules-Aug., remont., Doubs 109.
 — Léa, ouv. fab., Gl-Herzog 20.
 — Léon, Vve, Paix 29.
 — Léop., emb., Jaquet-Droz 29.
 — Ls, bijoutier, Promenade 16.
 — Louis, man., Soph. Mairet 3.
 Perrenoud, Louis, rem., Crêt 24.
 — Louise, horl., Stav. Moll. 6.
 — Lucie, mén., Fr.-Courv. 7.
 — Madeleine, mén., St.-Mollond. 6.
 — Madeleine, tailleuse, Parc 46.
 — Marc, cartonn., Sorbiers 25.
 — Marc, ressorts, N. Droz 104.
 — Marg., aig., Sophie-Mairet 3.
 — Marg., émail., Jaquet-Droz 29.
 — Marie, Vve, tail., N. Droz 77.
 — Marie, journ., Ph. H. Mat. 4.
 — Marthe-Htte, inst., Nord 56.
 — Max, commiss., Entrep. 1.
 — Numa, boitier, Chapelle 11.
 — Numa fils, man., Puits 23.
 — Oscar, manœuv., Puits 23.
 — Paul, commis, Temp. All. 77.
 — Pl, man., 1er Mars 14c.
 — Paul, rem., Fr.-Courv. 7.
 — Paul, rem., Doubs 113.
 — Paul, Vve, épïc. limon., Al.-M.
 Piaget 63.
 — Paul, Vve, Promenade 17.
 — Pl-Zel, f. d'horl., J.-Brandt 2.
 — René, imprimeur, Combettes 2.
 — Rose, dem. mag., Grenier 43c.
 — Tell, commis, Serre 37.
 — Tell, dégross., Stavay Mollon-
 din 11.
 — Violette, aig., Sophie-Mair. 3.
 — Willy, commis, Progrès 49.
 Perrenoud-Aubry, Edm., indust.,
 Numa Droz 21.
 Perrenoud-Barben, H., hôt. Bal. 8.
 Perrenoud-Jeaneret, Vve, s. prof.,
 Hôtel de Ville 9a.
 Perrenoud-Langel, Rosette, mén.,
 Parc 100.
 Perrenoud-Robert, Ls-A., achev.,
 Gén.-Herzog 20.

- Perrenoud & Reymond, f. d'horl.,
Serre 37.
- Perret, Adèle Vve, journ., Indust. 23.
- Ad. Vve, mén., Winkelried 89.
- Alb., commis, Bellevue 23.
- Alb., compt., Ptes-Crosettes 2.
- Alb. rem., N. Droz 175.
- Alb., gde mal., N. Droz 31.
- Albert, empl. postal, Paix 73.
- Alf., boulang., Grenier 12.
- Alf., empl. gaz, T. Allem. 15.
- Alf., pivot., Concorde 7.
- Alf., Vve, emb., 1er Mars 10.
- Alice, taill., Al.-M. Piaget 17.
- Amanda, mén., Fr.-Courv. 30.
- Ami, pivot., Bellevue 19.
- Arnold, empl. gaz, 12 Sept. 12.
- Arn., remont., République 3.
- Bernard, représ., Jac. Br. 84.
- Bertha, rent., rue du Locle 22.
- Berthe, mén., N. Droz 31.
- Chs, achev., Progrès 13.
- Chs., appar., Tuileries 30.
- Chs, émail, Eplatures-Jne 25a.
- Ch., emb., Progrès 143.
- Chs., man., Nord 110.
- Charles, nick., Puits 29.
- Charles, tailleur, Progrès 18.
- Clothilde, mén., Numa Droz 53.
- David, emb., N. Droz 98.
- Perret, Edm., conc., Parc 150.
- Ed., ressorts, H.-de-Ville 27.
- Ed., Vve, Numa-Droz 90.
- Edouard, boîtier, Parc 92.
- Edouard, rem., J. Brandt 80.
- Elisa, institut. Numa-Droz 68.
- Elisab., règl., Charrière 27.
- Emilie, cadr., Industrie 23.
- Emma, commis, Conc. 7.
- Emma, commis, Parc 89.
- Etienne, m. boul. Serre 98b.
- Fanny, Vve, mén., Pont 21.
- Fanny-Lse, coutur., Pont 21.
- Fern., balanc., N. Droz 2a.
- Florian, pierriste, C. Grieur 31.
- frères, emb., Jaquet Droz 11.
- Fritz, Vve, s. prof., Doubs 93.
- F.-E. Vve, f. limon., Charr. 45.
- Georges, techn., Paix 65.
- Georges, ress., N. Droz 123.
- Gs, élect., S. Ind., N. Droz 127.
- Gs, Vve, horlog., Ep. Jaunes 9.
- Gs, fab. d'horl., Ep. Jaunes 9.
- Gs., achev., 1er Mars 15.
- Gges, cordonn., Progrès 143.
- Gges, emb., Comm. 99.
- Gges, bijout., Doubs 15.
- Ges, rem., D.-P. Bourq. 21.
- Gges, voyag., Progrès 13.
- Gges-Arn., remont. Doubs 17.
- Gs., Vve, s. prof. Nord 119.
- Gette, commis, Nord 119.
- Gert., commis, Jaq.-Droz 37.

- Perret, Hri, ach. Al.-M. Piaget 67.
 — Henri, aide mont., Fleurs 16.
 — Henri, visit., Léop. Rob. 24.
 — Henriette, ébauch., Crêt 22.
 — James, chev., 22 Cant. 41.
 — James, démont., Charrière 27.
 — James, rem., 22 Cantons 40.
 — Jeanne, taill., Nord 119.
 — Jeanne, tailleuse, N. Droz 175.
 — Jules, camionn., Pont 34.
 — Jules, commis, Pl. d'Arm. 3a.
 — Jules, emb., Paix 109.
 — Jules, ressorts, H.-de-Ville 27.
 — Jules-Emile, remont., Crêtets 109.
 — Julia, mén., Hôtel-de-Ville 27.
 — Julia, pol.-fin. b., Retraite 6.
 — Laure, mén., Fr. Courv. 30.
 — Lina, commis, N. Droz 2a.
 — Léon, ressorts, Terreaux 9.
 — Léon, sertiss., Crêt 22.
 — Ls, rem., N.-Droz 175.
 — Louis, remont., N. Droz 179.
 — Louis-Eug., garçon mag.,
 Sophie-Mairet 5.
 — Ls & fils, fab. ress., Doubs 147.
 — Lse, Vve, retouch., C. Grieur 31.
 — Lucie, tailleuse, J. Brandt 84.
 — Lucie, Vve, coiff., Progrès 13.
 — Mme, blanchiss., Bellevue 19.
 — Mme, mén., N.-Droz 36.
 — Mad. Vve, journ., L.-Rob. 32a.
 — Madeleine, lessiv., D. JRich. 31.
 — Marcel, commiss., Charrière 41.
 — Marcel, méc., Jaq.-Droz 24.
 — Marg., ébauches, Crêt 22.
 — Marguerite, dem. mag., Char. 27.
 — Marie, horlog., Parc 104.
 — Marie, rep. linge, Paix 109.
 — Marie, commis, J. Brandt 84.
 — Marthe, commis, Doubs 17.
 Perret, Nelly, verres mont., Parc 89.
 — Nelly, spiraux, Charrière 41.
 — Paul, remont., N. Droz 175.
 — Paul, boît., Numa Droz 53.
 — Paul, commis, Parc 75.
 — Paul, allum., Fleurs 3.
 — Paul, rem., Numa Droz 159.
 — Paul, ressorts, Charrière 41.
 — Paul-Ele, ress., Doubs 13.
 — René, ressorts, Doubs 147.
 — Rose Vve, mén., N. Droz 90.
 — Ruth, direct., Montagne 11A.
 — Sam., empl. bur., J. Droz 37.
 — Sophie, s. prof. Charrière 30.
 — Suzanne, commis, N.-Droz 98.
 — Walth., sertiss., Fr. Courv. 46.
 — Zélim, pos. glaces, Grenier 12.
 — Zina, mén., J.-Brandt 84.
 Perret-Benoît, Jles, rem., Conc. 7.
 Perret-Berner, Charles, banquier.
 Nord 87.
 Perret-Biéri, Louis, ébauches,
 Grenier 26.
 Perret-Borel, G., prof. d'Allem.,
 D.-P. Bourquin 9.
 Perret-Burgener, Arth., ébauch.,
 Numa Droz 2a.
 Perret & Co., banq., Ld-Robert 9.
 Perret-Courvoisier, Vve, ménag.,
 Parc 79.
 Perret-Ducommun, Arn., rem.,
 Doubs 17.
 Perret-Dubois, Alf., concierge,
 Nord 119-121.
 Perret-Dunand, Pl, men., Parc 21.
 Perret-Fahrny, Gust., garde police,
 Crêt 20.
 Perret-Favre, Alex., visiteur,
 Al.-M. Piaget 17.
 Perret-Gentil, Alb., emb., N. Dz 25.
 — Alf., grav., Parc 89.

- Perret-Gentil, A., ménag., Crêt 8.
 — Aurore, balanc., Progrès 111.
 — Ch., s. prof., Numa Droz 55.
 — Chs, typog., Industrie 23.
 — Eug., remont., Nord 61.
 — Eugénie, finiss., Promenade 8.
 — Gaston, m. prim., 1er Mars 5.
 — Ges, conc., Progrès 131.
 — Herbert, ress., Cure 6.
 — Laure, mén., Tertre 3.
 — Léon, man., Nord 68.
 — Marthe, Tertre 3.
 — Rachel, Crêt 8.
 — René, méc., Nord 68.
 Perret-Jeaneret, N., empl. comm.,
 1er-Mars 13.
 Perret-Lehmann, Js, emb., Paix 109.
 Perret-Leuba, Jles, entrep., Pl.
 d'Arm. 3a.
 Perret-Mack, Ls, fab. ressorts,
 Doubs 147.
 Perret-Maillard, Alb., s. profes.,
 H. de Ville 38.
 Perret-Perrenoud, Chs-E., profess.,
 Nord 181.
 Perret-Reuche, Ed., boit., Nord 123.
 Perret-Richard, Léop., commis,
 Paix 127.
 Perret-Robert, Arm.-Alex., remont.
 D.-P.-Bourquin 5.
 Perret-Savoie, Arn., épïc. merc.
 1er Mars 7.
 — Arnold fils, 1er-Mars 7.
 — Arth., rem., Epargne 4.
 — Elisa, commis, 1er Mars 7.
 — Hélène, mén., 1er Mars 7.
 Perriard, Numa, méc., Comm. 81.
 Perrier, Alfr., rem., Aurore 9.
 — Alice, dem. mag., Chapelle 12.
 — Ern., rem., Doubs 127.
 — Jenny, coutur., Chapelle 12.
 — Nelly, instit., Ph.-H. Matt. 29.
 Perrin, Ad., fab. cadrans mét.
 Rocher 18.
 — Alb., emb., Industrie 23.
 — Alb., emboit., Parc 91.
 — Alb. fils, acheveur, Parc 91.
 — Alice, horlog., Parc 69.
 — César, pos. cadrans, Nord 127.
 — Charles, mécán., Nord 169.
 — Clémentine, mén., Parc 69.
 — Ed., ressorts, Fleurs 9.
 — Emile, empl. gaz, Terreaux 19.
 — Emile, couvreur, Paix 69.
 — Fcis, commis, D.-JeanRich. 13.
 — Ges, ten. Hôt. Poste, J.-Dz 60.
 — Gges-Ed., voyag., Tple-All. 61.
 — Henri, commis, Grenier 41f.
 — Henri, man., Terreaux 19.
 — Jean, ébéniste, Terreaux 12.
 — Jeanne, instit., Progrès 123.
 — Léon, rem., N. Droz 124.
 — Léon, sculp., Bel-Air 22,
 atelier Chapelle 4.
 — Ls, s. prof., Est 8.
 — Lucie, modiste, Paix 61.
 — Lucie, s. prof., Est 8.
 — Lucien, rem., Progrès 123.
 — Marg., commis, Progrès 123.
 — Marg., commis, Tple-All. 61.
 — Olga, commis, Paix 61.
 — Paul, rem., Chasseron 45.
 — René, typogr., N. Droz 110.
 — Tell, Dr avocat, Promenade 2.
 bureau et étude, L.-Robert 72.
 — Vict., Vve, f. d'horl. L.-R. 78.
 — Willh., ress., Terr. 14.
 Perrin-Dubois, Adèle Vve, mén.,
 Numa Droz 110.
 Perrin-Gabus, Henri, émailleur,
 Paix 21.
 Perrin de Pietro, Ges, commis,
 Parc 104.

- Perrinjaquet, Alcide, emboîteur, Fr.-Courv. 6.
 — Aline, sertiss., Fr.-Courv. 23b.
 — Gges, charpentier, Collège 39.
 — Gust., horl.-rhab., F. Courv. 21.
 — Marg., régl., Fritz Cour. 21.
 — Robert, emp. C.F.F., Parc 71.
- Perrochet, Chs, Dr médéc. Léop. Robert 31.
 — Laure, Vve, propr., Grenier 24
- Perrot, Ls, rem., Serre 95.
 — Marcel, rem., Serre 95.
 — René, coiffeur, Serre 95.
- Perrottet, Edouard, méc., Paix 77.
 — Ernest, épicer., café, H.-de-V. 34.
 — Georges, margeur, Serre 69.
- Perrotti, Chs, méc. dent., J.-Brandt 4.
- Perrotto, Sébast., man., Indust. 25.
- Perroud, And., emp. mag., Parc 98.
 — Chs, nick., T. Allem. 137.
 — Gast., empl. C.F.F., Républ. 5.
- Perruchi, Er., négoc., D.-J. Rich. 21.
 — Louise, mén., H.-de-Ville 31.
 — M. mén., Hôtel-de-Ville 31.
- Personeni, Stefano, menuisier, H.-de-Ville 21a.
- Peter, Adeline, comm., N. Dr. 133.
 — Ami, man., H.-de-V. 71.
 — Ami, man., Gibraltar 2.
 — Arn., boîtier, Numa-Droz 133.
 — Arn., boît., Bassets 62.
 — Chs, Vve, mén., Charr. 33.
 — Daniel, boîtier, Doubs 133.
 — Elsa, régl., Rocher 14.
 — Frida, ménag., N.-Droz 133.
 — Hermann, pivot., Rocher 14.
 — Laure, régl., N. Droz 133.
 — Louis, soudeur, C. Grieur. 35.
 — Otto auto-gar., N. Droz 130.
- Peter, Rodolp., boît., Josué A.-Dr. 7.
 — Rod., ébauches, Succès 15a.
 — Stanislas, man., H.-de-V. 65.
- Petermann, Ele, rem., Serre 4.
 — Paul, repass., Nord 41.
- Petit, Alexand., cord., N. Droz 173.
 — Delphin, rem. Collège 56.
 — Emile, pivoteur, N. Droz 104.
 — Jules, pivoteur, Serre 8.
 — Louis, horl., Serre 99.
 — Marc, man., Manège 21a.
 — Maria, mén., Manège 21a.
 — Paul, man., Manège 21a.
- Petit-Huguenin, Chs, acheveur, Crétêts 117.
 — Yvonne, coutur., Crétêts 117.
- Petitjean, Aug., emboît., Jaquet-Droz 14.
 — Jules, mag. tabacs, cigares et papeterie, Serre 81.
- Petitpierre, Arth., méc., Dbs 139.
 — Charles, méc., T. Allem. 101.
 — Chs, épicerie, Charrière 23.
 — épicerie, D. JeanRichard 29.
 — épicerie, Doubs 77.
 — épicerie, H. de Ville 30. Locle 22
 — épicerie, r. Neuve 8.
 — épicerie, Numa Droz 127.
 — épicerie, Puits 23.
 — Chs, méc., N.-Droz 132.
 — Fritz, méc., T. Allem. 101.
 — Gs, mécan., Numa-Droz 132.
 — Germ., commis, T.-Allem. 101.
 — Henri, bijout., T. Allem. 101.
 — Jules, mécan., T. Allem. 103.
 — Louis, rem., Numa-Droz 77.
 — Madeleine, nick., Parc 98.
 — Mcel, ouv. échapp., Indust. 9.
 — Marg., commis, T.-Allem. 101.
 — Pauline, journ., Doubs 105.
 — W.-A., boît., T.-Allem. 103.

- Pétoud, Arm., fond. Fr.-Courv. 20
 — John, boît., F. Courvois. 20.
 — Marc rem., Ld-Robert 61.
 — Rose, taill., F. Courvois. 20.
 Pétreil, Alb., commis, L.-Rob. 100.
 Pétremand, Albert, visit., Serre 57.
 — Alice, aidè mén., C. Grieur. 17.
 — Ant., empl. bur., Doubs 157.
 — Arth., rem., Paix 85.
 — Fritz, rem., Paix 85.
 — Gust., horl., République 5.
 — Henriette, aig., C. Grieur. 17.
 — Htte, Vve, mén., C. Grieur. 17.
 — Julia, commis, Paix 85.
 — Marie, serv., Paix 11.
 — Marthe, ress., C. Grieurin 17.
 Pettavel, And., commis, Parc 112.
 — Marie, empl. mag., pl. Neuve 6.
 — Paul, pasteur, Montbr. 11.
 Pescatori, Charles, horl., Nord 170.
 Peugeot, Louis, boîtier, N.-Dr. 81.
 — Hermine, commiss., Parc 78bis.
 Peyrollaz, Chs, garde police,
 Pl. Neuve 10.
 Pfaff, Emma, infirm., Doubs 49.
 — Herm., bij., Dd-P. Bourq. 19.
 Pfäffli-Manthe, Armand, horlog.,
 Numa Droz 132.
 Pfander, Adrienne, empl. mag.,
 Retraite 6.
 — Alice, commis, Retraite 6.
 — Bl., empl. mag., Retraite 6.
 — Edith, régleuse, Retraite 6.
 — Ele, remont. Commerce 81.
 — Fritz, dégross., Retraite 6.
 — Marcel, boîtier, Retraite 6.
 Pfauti, Edm., ress., Doubs 131.
 Pfauss, Arth., serr., Progrès 113.
 — Bert., Vve, taill., Neuve 4.
 — Hector, commis, Sorbiers 21.
 Pfeiffer, Anna, mén., Moulins 3.
 — Bertha, mén., Moulins 3.
 — Christ, boulang., Puits 4.
 — Ern., mont., Nord 75.
 — Ls, commis, Moulins 3.
 — Gérard, commis, Sorbiers 21.
 — Gérold, boucher, Jaq.-Droz 12.
 — Hri, pâtiss., Puits 4.
 — Jean, émaill., Ph.-Hri-Matt. 21.
 Pfenniger, Alph., compt., Parc 14.
 — Berthe, licence ès lettres,
 Léop. Rob. 147.
 — C., Léop.-Robert 147.
 — Emile, compt., Léop. Rob. 147.
 — Hermann, étud., Ld-Rob. 147.
 — Rob., institut. Tple-Allem. 83.
 Pfister, Aimé, ébch., G.-Dufour 12.
 — André, méc., Gén.-Dufour 12.
 — Désiré, commis, G.-Duf. 12.
 — Edouard, boissel., Gl.-Duf. 12.
 — Elise, mén., Charrière 53.
 — Ges, dor., Dl-J. Richard 29.
 — Hugo, décollet., Parc 15.
 — Marie, ling., 1er Mars 11a.
 — Math., roch., Léop. Rob. 61.
 Pfister-Douchet, Jean-Pl, empl.
 tram, Collège 37.
 Pfistner, Elis., aig., Fleurs 8.
 Pharmacie Coopér., r. Neuve 9.
 — Coopérat., No. 2, Paix 72.
 — Monnier, Pass. Centre 4.
 — réunies, Léopold-Robert 13bis.
 27 et 66.
 Philippin, Chs, graveur, Parc 77.
 Piaget, Ant., sous-chef de gare,
 Chemin-de-Fer 5.
 — Aug., remont., Doubs 155.
 — Chs, directeur, Crêtêts 89.
 — Chs, fab. secr. or, Parc 17.

Brunschwyler & C^{ie}, Buanderies complètes

- Piaget, Chs, rem., Doubs 155.
 — Eugène, président du tribunal, Alexis-Marie-Piaget 53.
 — Fréd.-Ls, Vve, pos. cad., Dbs 135
 — Gust., horl., Winkelr. 77.
 — Jér., horlog., Winkelried 75.
 — Léon, méc., Winkelried 77.
 Piatti, Angelo, men., J.-Droz 58.
 Picard, Alph., f. horl., L. Rob. 38.
 — Bern., Léopold-Robert 11.
 — Ch., fab. d'horl., Ld Robert 38.
 — Edm., fab. horl., Prog. 131.
 — Edm., Vve, rent., Paix 99.
 — Esther, s. prof., Ld-Rob. 38.
 — Gab., chauss., Serre 96.
 — Gab., f. d'h., mén. L. Rob. 60.
 — Henri & Frère, four., d'horl., Léop. Robert 12.
 — Marc., mach. horl., Ld-Rob. 23.
 — Marx, fabt d'horl., mén. Léop.-Robert 52.
 — Sel, md meubl., Gren. 14
 — Th. fils, fab. d'horl. L. R. 38.
 Picard & Cie, fabric. d'horlog., Jaquet-Droz 43.
 Picard, fils de R. & Cie., fabrique horl. Invicta, Léop.-Robert 109.
 Picard Hermann & fils, fab. d'horl. Léop. Robert 11, fab. Parc 107
 Pico, Andr., méc., Parc 90.
 Picolo, A., comm. banq., Républ. 1.
 — Ant., Vve, mén., Nord 149.
 Piccot, Anna, s. prof., J.-Droz 37.
 Picot, L.-Ida Vve, s. prof., Coll. 12.
 Pictet, Arth., horl., N.-Droz 15.
 — Chs, guill., Nord 54.
 — E., commis, Jardinets 5.
 — Henriette, régl., N.-Droz 181.
 — Jeanne, tailleuse, N.-Droz 181.
 — Louis, pend., Progr. 21.
 — Marg., commis, N.-Droz 181.
 Piémontési, Chs, commis, Locle 22.
 — Jean, café-brasserie, Locle 22.
 — Jean, peintre, Locle 22.
 — Pierre, commis, Locle 22.
 Pieren, Alf., emp. C.F.F., J.-Dr. 10
 — Arnold, rem., N.-Droz 3.
 — Aug., ch. C.F.F., Ronde 5.
 — Christ, man., Ronde 39.
 — Ern., cond. C. F. F., Nord 171.
 — Gottl., man., Ronde 39.
 — Lina, ébauches, Ronde 39.
 — Lina, épicerie, Jaquet-Droz 10.
 Pieren-Gentil, Ed., fact., Paix 83.
 Pierre, Berthe, mén., Fleurs 7.
 Pierrehumbert, Ali, dém., B.-Air. 8.
 — André, instituteur, Chemin de Pouillerel 11.
 — Edm., emp. post., J.-Brandt 83.
 — Henri, agent public. Bel-Air 8.
 — Léon, grav., T. Allem. 103.
 — Paul, régl., N. Droz 36.
 — Paul, s. prof., Parc 75.
 — Rachel, ménag. Nord 79.
 Pietri, Pio, bijoutier, Marché 20.
 Piffareti, Angelo, commis postal, Parc 35.
 Piffaretti, Ant., entrep., Hôtel-de-Ville 47.
 — Emile, commis, N.-Droz 181.
 Pignet, Adrien, commis-voyageur, Envers 34.
 — Blanche, dlle mag., Parc 1.
 — Ch., démont., Fr.-Courv. 29.
 — Edm., horl., Ld-Robert 90.
 — Edouard, sertiss., Ld-Rob. 90.
 — Irma, émail., Parc 1.
 — Jeanne, poliss., Parc 1.
 — Jules, rem., Puits 17.
 — Julia, taill., T. Allem. 109.

- Piguet, Mad., régl., Doubs 63.
 — Pl, ém. et rhab. b., Parc 1.
 — Ruth, instit., D.-P.-Bourq. 9.
 Piguet-Chautems, Al., md vins,
 David-P. Bourquin 9.
 Piguet-Robert, Berthe, mén., Fritz-
 Courvoisier 29.
 Pilatti, Hri, chiff., Fr. Courv. 31a.
 Pilet-Leuba, Fritz, comm., N. D. 75.
 Pilet-Senstag, Jn, compt., Crêt 18.
 — Jeanne, mén., Crêt 18.
 Piller, Germain, rem., Serre 23.
 Pillonnel, Ad., rem., Banneret 4.
 — Antoinette, mén., Progrès 97a.
 — J.-E., art. peint., Grenier 22.
 — Mina, mén., Charrière 42.
 Pigeon, Bertha, mén., N.-Dr. 119.
 — C., grav.-déc., N.-Droz 119.
 — Henri, commis, N.-Droz 119.
 — Henri, pasteur, J.-Droz 60.
 — Louis, s. prof., Doubs 151.
 — Marg., s. prof., Doubs 151.
 — Paul, grav., A.-M. Piaget 31.
 — Walther, guilloch., N.-Droz 119.
 Piquet, Edouard, comm., David-P.
 Bourquin 21.
 Pino, Carlo, man., Envers 14.
 Piroué, Em., repr., T. Allem. 85.
 — Emile, grav., mén., Dr Kern 11.
 Pischel, Adèle, aig., Charr. 5.
 Pittard, Jeanne, commis, Promen. 12.
 Pittet, Gustave, empl. C. F. F.,
 République 7.
 — Louis, pend., H.-de-Ville 50a.
 — Mlles, empl. mag., Doubs 32.
 — Suz., s. prof., P. d'Armes 3.
 Pizzi, Ele, fruits-lég., D.-J. Rich. 41.
 Plaat, Htte, s. prof., L.-Robert 88.
 — Hugo, fab. hor., L.-Rob. 88.
 Plattet, Louis, pierr., N. Dr. 126.
 Pluss, Alf., cadr., Fleurs 14.
 — Arth., cab. dent., Parc 31bis.
 — Elis., Vve, mén., Parc 17.
 — Henri, boul., Ld-Robert 14a.
 — Ida, cout., Parc 17.
 Poch, Alf., m. coiff., N. Droz 92.
 — Marg., coiff., N. Droz 92.
 Pochon, Léon, man., Fr. Crv. 29.
 Poettinger, H., cord., Parc 78bis.
 Poget, Maur., f. C. F. F. Paix 85.
 — Maur. fils, comm. banq., Paix 85.
 Poggia, Catherine, mén., Paix 81.
 Pohl, Wil., m. couv., Parc 86.
 — Jeanne, commis, Parc 86.
 Poids public, Collège 13.
 Poincenot, A., méc., F.-Courv. 22a.
 Pointet, Eva, Vve, s. prof., Aur. 7.
 Police des échafaud., Marché 18.
 — du feu, Marché 18.
 — des habitants, Serre 23.
 — de la Sûreté, Promenade 20.
 Pollen, Augustine, empl. mag.,
 N. Droz 97.
 — Jeanne, tail., N. Droz 97.
 — Ls, caporal police, N.-Droz 97.
 — René, agent pol., D.-P. Bourq. 11.
 — Rose, instit., N. Droz 97.
 Polo, Marie Vve, épïc., L. R. 128.
 Policlinique, Collège 9.
 Pommerening, François, coiffeur,
 Terreaux 18.
 Pomey-Jampen, Edm., compt.,
 Numa Droz 25.

- Ponçot, Vve, Thér., mén., Gren. 22.
- Ponti, Aug., menuis., Parc 1.
- Ponzellini, Jean, peint., Di J Rich. 41.
- Pietro, man., Fr. Courv. 18.
- Porcellana, Berthe, mén., Serre 10.
- Maurice, rem., Serre 10.
- Pories, Rosina, mén., Terreaux 9.
- Porret, Arm., ress., F. Courv. 58a.
- Arthur, ressorts, Industrie 24.
- Aug., emb., Paix 75.
- Charles, commis, Paix 75.
- Ern., caiss. comm., Bellev. 19.
- Jules-Léon, commis, Bois 2.
- Marie, rochets, Paix 75.
- Violette, aide, Doubs 55.
- Porret-Benoît, Arthur, Vve, limon., Puits 25.
- Porretti, Gs, man., H.-de-V. 21.
- Henri, charcutier, H.-de-V. 21.
- Portenier, Arnold, cuvet., Parc 69.
- Edm., man., H.-de-Ville 69.
- Ed., boît., A.-M.-Piaget 21.
- Fritz, fab. cuvettes, N. D. 118.
- Hri, fabr., cuv., Paix 97.
- Louis, boul., N. Droz 22.
- Mina, taill., A.-M. Piaget 47.
- Portmann, Barbara, L. Robert 18a.
- Jeanne, mén., Jaquet-Droz 6a.
- Portmann-Dessaules, Edm., man., Numa-Droz 129.
- Portmann-Nussbaum, Jos., laiter.-charc., Pass. Centr. 3.
- Portner, Chs, ress., Pont 34.
- Ele, fact., Collège 39.
- Fernand, remp. postal, Coll. 39.
- Louis, commis, Collège 39.
- Ls, emb., Doubs 5.
- Poschardt, Elisabeth, gde malade, Nord 59.
- Poste de Police, No. 1, Place de l'Hôtel-de-Ville 1.
- No. 2, N. Droz 97.
- No. 3, Terreaux 3.
- No. 4, Hôtel-de-Ville 54.
- Posty, Louis, sertiss., Terr. 14.
- Potterat, Ls, accord., Collège 13.
- Pouillat, Anat., s. prof., N. Dz 15.
- Poyard, Gs, électr. Parc 19.
- Poyet, Pre, empl. C.F.F. Nord 169.
- Pozzi, Mario, cordon., H.-de-Vil. 59.
- Pozzoli, Carolina, conc., N. Droz 105.
- Préfecture, Léop.-Rob. 34.
- Preissmann, Wald., remont., Commerce 103.
- Président de commune, Serre 23.
- Prétat, Ad., boît., Puits 27.
- Prétot, Alf., chauff., Charrière 57.
- Georges, boît., Combettes 4.
- Hortense, journ., Prog. 71.
- Julia, Vve, cout., Banner. 4.
- Lucien, empl. téléph., L. Rob. 58.
- Marc, boît., S. Mairet 18.
- Marie, aig., Progrès 71.
- Paul, soudeur, Balance 6a.
- Walter, boît., Numa Droz 14.
- Prêtre, Fern., étamp., Parc 71.
- James-Pi, café, Grenier 8.
- Nathalie, dem. mag., Gren. 8.
- Primault, Ad., rem., Stav.-Moll. 6.
- And., f. post., Stav.-Moll. 6.
- Ern., typog., Stav.-Moll. 6.
- Julia, instit., Serre 17.
- Madeleine, commis, St. Moll 6.
- Nelly, commis, St. Moll. 6.
- Paul, pasteur, Doubs 147.

- Primo, Pierre, maçon, Ronde 43.
- Printemps (Au), L. Rob. 54.
- Prince, Adr., chev., Sorbiers 27.
- Bertha Vve, journ., Puits 20.
- Fernand, nickel., Industrie 7.
- Gust., mécan., Av.-Bille 12.
- Laure, cadrans, Industrie 7.
- Léon, grav., Fleurs 34.
- Marcel, cadrans, Industrie 7.
- René, ressorts, Fleurs 34.
- Zél., mén., Industrie 7.
- Prince & Béguin, arch., L.-Rob. 57.
- Prior, Ls, dorages, Fr.-Courv., 21a
- Prisons, Promen. 20.
- Probst, Alb., man., Charrière 53.
- E., mécan., Grenier 33.
- Robert, gendarme, Promen. 20.
- Robert, empl. C. F. F.,
Chem. de Fer 4.
- Probst-Maffli, H., méc., Nord 155.
- Prœllochs, Edm., boît., Av.-Bille 2
- Charles, rem., Avocat-Bille 10.
- Fritz-G., repr., Avocat-Bille 2.
- Gast., boît., Doubs 1.
- Jean, grav., Ravin 5.
- René, commis, Avocat-Bille 2.
- Prœllochs-Calame, Gges. boîtier,
C. Grieurin 1.
- Progin, Denis, fond., Serre 5bis.
- Progrès (Au), mag. confect.,
Léop.-Rob. 57-59 et 62.
- Progrès, mag. d'ameub., Serre 62.
- Progrès (Au), mag. et bureau,
Di-J.-Richard 44.
- Pronzini, Rosa, éb., Nord 31.
- Prudhomme, Ad., Vve, journal,
Terreaux 11.
- Alix, employé, Serre 17.
- Chs, fils, man., Terreaux 11.
- Prud'hommes, Léop.-Rob. 3.
- Pruini, Guérino, m. cordonnier,
Hôtel-de-Ville 19.
- Publicitas S. A., Léop. Rob. 22.
- Pugin-Rubi, Emile, empl. C. F. F.,
Crêtets 100.
- Pumpel, Chs, élect.-méc., Prog. 11.
- Pumpin, Jeanne, assist. hôpital,
A.-M. Piaget 69.
- Purro, Joseph, aiguill., Indust. 11.
- Purtscher, Elise, mén., Doubs 47.
- Py, Gges, mécan., Parc 52.
- Pytel, Benjamin, rem., Indust. 18.
- Berthe, mén., Industrie 18.
- Jequier, chev., Industrie 18.
- Léon, nég., Industrie 18.
- Néchumé, o./spiraux, Indust. 18.
- Python, Jos., pens., 1er Mars 13
- Marg., mén., 1er-Mars 13.
- Pythoud, Gust., appar., N.-Droz 22.
- Marcel, nickeleur, Progrès 17.
- Quadranti, Ern., maçon, G. Duf. 10.
- Ern., méc., Bel-Air 8.
- Quadri, Pasc., maçon, N. Droz 114.
- Ls, charpentier, Granges 14.
- Quaile, Chs, repr., D.-P.-B. 5.
- Edm., visit., Parc 69.
- Eug., visit., Al.-M. Piag. 79.
- Georg., Vve, compt., Serre 4.
- Marie, mén., Parc 69.
- Quaile-Henchoz, Hri, fond. pouv.
T. Allemand 53.

- Quartier, Alph., rem., Beau-Site 3.
 — Arm. notaire, C-Nicolet 2.
 — Arm., notaire, F.-Courvois. 9.
 — Edg., commis, Ravin 13.
 — Em, mécan., Progrès 123.
 — Fanny, poliss., Banneret 4.
 — Gges Vve, mén., Stav. Moll. 6.
 — Lucie, Numa-Droz 56.
 — Marie, Côte 2.
 — Paul, régleur, Commerce 97.
 Quattrini, Quiricho, maç., Terr. 18
 Québatte, Chs-Jos., repas., Gren. 3.
 Queloz, Aug. Vve, mén. Paix 7.
 — Aurèle, domest., Paix 7.
 — Blandine, poliss, Paix 7.
 — Cécile, taill., Paix 7.
 — Célestin, journal., Progrès 68.
 — François, man., Fr.-Courv. 20.
 — Joseph, bijout., Al.-M.-Pgt 53.
 — Jos., boît. Sorbiers 27.
 — Léon, achev., Nord 169.
 — Léon, élect., Charrière 19a.
 — Léon, man., Charrière 19a.
 — Marg., ébauches, Sorbiers 25.
 — Paul, domest., Paix 7.
 Quenet, Jph, magas., F.-Courv. 36a
 — Paul, md lég., Est 18.
 — Pl, fruits et lég., P. Centr. 5.
 — Pl, revend., Est 18.
 Querry, Cécile, commis, Fleurs 24
 — Ele, tonnel, Fleurs 24.
 — Marcel, commis, Fleurs 24.
 Quillerat, Léon, boît., Prog. 109a.
 Quilleret Ad., Vve, mén., Charr. 35.
 — Ad., boît., Moulins 2.
 — Hri, rem., Terreaux 20.
 — Jenny, ébauch., Charrière 35.
 — Marthe, ébauc. Charrière 35.
 Quillet, Alfred, man., N. Droz 104.
 Quinche, A., encaiss., Pont 32a.
 — Alb., chauff., Pont 34.
 — Catherine, mén., Pont 34.
 — Const, ling., Grenier 22.
 Quinternet, Alex., peint. cadrans,
 Temple Allemand 107bis.
R
 Raas, Alph., bâch., Balance 10bis.
 Rabus, Elisa Vve, journ., Manèg. 17
 — Fritz-Ls, man., Manège 21a.
 Racheter, Alcide, commis, Paix 127
 — Germaine, régl., Sorbiers 23.
 — Gottfr., ress., Cbe Grieurin 33.
 Racle, Léon, commis post., Paix 65.
 Racine, Alb., emp. tr. Fleurs 15.
 — Alb., cond. typogr., Sorb. 21.
 — Albert, camion., Parc 76.
 — Alice, taill., Fr.-Courv. 36a.
 — Aug., Vve, Industrie 6.
 — Cécile, corset., Parc 14.
 — Chs, cam.-exp., Serre 57 c.
 — Elis., blanchiss., Industrie 6.
 — Eug., méc., Nord 170.
 — Eug. Vve, mén., Fr. Courv. 43.
 — Fanny, taill., Fleurs 3.
 — Franç., man., Ravin 17.
 — Hri, représ., Neuve 4.
 — Hri-Ls, rem., N. Droz 124.
 — Jacq., achev., Dl.-J. Rich. 19.
 — Jeanne, p. s. émail, Parc 14.
 — Ls-Léon, déc., Moulins 22.
 — Ls, remont., Numa Droz 124.
 — Marie, ress. N.-Droz 102.
 — Paul, boîtier, N.-Dr. 49.
 — Paul, man., Serre 3.
 — Pauline, mén., Fleurs 15.

- Racine, sœurs, taill., Parc 76.
 — Théop., man., N.-Droz 13.
 Racine-Aebi, Vve, Est., mén.,
 Paix 45.
 Racine-Pfyffer, M., sage-femme,
 N.-Droz 49.
 Rælsou, Hri, f. d'horl., Serre 7bis
 Rafin, Eug., techn.-horl. Parc 52.
 — Marie, corset., Parc 52.
 Rahm, Herm., ébauch., Doubs 137.
 Raineri, Jean, men., Grenier 45.
 Rais, Alb. avocat, N.-Droz 73.
 — Alb., curé, Chapelle 5.
 — Chs, m. taill., Collège 12.
 Rais-Steffen, Jos., man., D. JR. 29.
 Rajablat, Lse, mén., P.-H.-Matt 27
 Ramis, Antoine, café, Serre 45.
 Ramseyer, Achille, taill., Promen. 1.
 — Ad., bij.-joaill., Doubs 151.
 — Alb., empl., gaz, Ronde 9.
 — Alb., régl. A.-M Piag. 63.
 — Chs, contrôl. C.F.F.,
 — Elie, commis, Terreaux 18.
 — Flora, horl., Fleurs 30.
 — Gaston, échapp., A.-M.-P. 63.
 — Gges-Hri, compt., Côte 5.
 — Gottlieb, s. prof., Industr. 16.
 — Hri, horlog., Succès 9a.
 — Hri, techn., Doubs 151.
 — Htte, régleuse, A.-M.-Piag. 63.
 — Ida, ébauches, Fleurs 30.
 — Jean, acc. pianos, Parc 19.
 — Jph, fotogr., Fleurs 30.
 Ramseyer, Louis, rem., Serre 7.
 — Marg., poliss., Fleurs 30.
 — Paul, commis, Progrès 123.
 Ranzoni, Marc, verres montres,
 P.-H.-Matt. 21, (at.) J.-Droz 31.
 — Jean, verr. mont., H.-de-V. 21.
 Rapin, Clara, cadr., Granges 7.
 Rastberger, Gottf., emb., Nord 25.
 — Julie, repass. linge, Nord 25.
 Ratnowsnousky, Maria, Mtagne 1
 Rattazzi, Jph, ptr, T.-All. 105.
 Ratto, Pierre, gyps., Paix 81.
 Rauber, Blanche, sert., Entrep. 19
 — Edmond, boît., N.-Droz 173.
 — Em., boît., Parc 104.
 — Emma, mén., Charrière 13.
 — Fritz, boîtier, Progrès 43.
 — Fritz, boîtier, Comm. 105.
 Rauser, Berth., commis, T. All. 15.
 — Emilie, mén., T. Allem. 15.
 — Ls, taill., Promen. 13.
 Rauss, Alb., Vve, Progrès 59.
 — Edm., mécan., Parc 46.
 — Franç., Vve, m. chaussures,
 Léop. Robert 33.
 — Math., spir., Progrès 59.
 — Soph., dem. mag., L. Rob. 33.
 Ravelli, Antoin., fin. boît., Parc 130.
 Rawyler, Chs, pos. cadr., Nord 167.
 — Marie, empl., Progrès 6.
 Ray, Alb., fournisseur., Eplat.-Jne 19.
 — Alf., secr. F. O. M. H., B.-Site 1.
 — Berthe, prép., Sorbiers 21.
 — Oscar, rem., Sorbiers 21.
 Rätz, Edouard, boît., Fleurs 34.

- Reber, Chs, fact., Grenier 43b.
 — Christ, Vve, mén., Jard. 1.
 — Lina, fin. boît., Jard. 1.
 — Suz., commis, T.-Allem. 51.
- Reber-Quaile, Eug., inspecteur,
 T. Allemand 51.
- Rebetetz, Ant., achev. échappemts,
 Jaquet-Droz 60.
- Rebetetz, Elise, Vve, mén., Paix 41.
- Rebmann, Chs, m. grav., Prog. 59.
 — Charles, techn., Paix 45.
 — Ele, emb., N. Droz 98.
 — Hri, Parc 10.
- Receveur, Alf., rem., Doubs 75.
 — Violette, commis, Doubs 75.
- Receveur-Marchand, Gges, pivot.
 Numa-Droz 155.
- Rechsteiner, Aug., maroquinerie,
 L. Robert 64.
- Redard, Arthur, éch., Fleurs 34.
 — Berthe, instit., N.-Droz 77.
 — Chs-Fçois, chef bur. assist.,
 Numa Droz 77.
 — Emma, mén., S.-Mairet 1.
 — Florine, tailleuse, Chapelle 13.
 — Hél., ébauch., S.-Mairet 1.
 — Juliette, coutur., L.-Rob. 41.
 — Lucie, régl., S.-Mairet 1.
 — Walter, repass., Chap. 13.
 — Will., rem., Stav.-Moll. 6.
- Reffo, Jean., peint.-gyps., Parc 5.
 — Jeanne, ébauch., Industr. 8.
- Regazzoni, Arnold, rem., Indust. 23.
 — Chs, gyp., Industrie 23.
 — Hri, gyps., Indust. 23.
 — Irène, mén., Industrie 23.
 — Louis, maçon, Industrie 23.
 — Louis, gyps., Terreaux 6.
 — Marie, commis, Industrie 23.
 — René, achev., Industrie 23.
- Registre du Commerce et matri-
 monial, Ld-Robert 3.
- Régnier, Jules, boît., N. Droz 131.
 — Laurent, remont., Jaq.-Droz 26.
- Reguin, Alice, commis, Gren. 33.
 — Emile, grav., Parc 54.
 — Laure, ouv. fab., Ld-Robert 6.
 — Ls, peint. ém., T. Allem. 89.
 — Madeleine, commis, T. Allem. 89.
 — Marie Vve, mén. Grenier 33.
- Rehwagen, Fritz-Otto, commis,
 L. Robert 56.
- Reichen, Alb., méc., Succès 11a.
 — Alf., garde-voie, Entrepôts 19.
 — Alf., man., Bois 4.
 — Bertha, mén., 1er Mars 9.
 — Caroline, mén., 1er Mars 9.
 — Elisa, dem. mag., 1er Mars 9.
 — Elisa, dem. mag., L. Rob. 118.
 — Hri, man., Recorne 3.
 — Jean, employé., L.-Rob. 118.
 — Jean, fils, photog., Succès 13.
 — Jean Vve, café-bras., 1er Mars 9.
 — Lina, ménag., L.-Robert. 118.
 — Marie, mén., 1er Mars 9.
- Reichenbach, Alf., pend., Progrès 3.
 — Ls-Ed., camionn., Fr.-Courv. 5.
 — S. Vve, journ., Moulins 20.
- Reichenbach-Liechti, Hri, commis,
 Al.-M.-P. 32.
- Reif, Jeanne, ress., F. Courv. 21.
- Rein, Jos., boît., Fleurs 24.
 — Joseph., commis, Fleurs 24.
 — Marie, lingère, Fleurs 24.
 — Phil., aig., Fleurs 24.
- Reinbold, Berthe, inst., Sorb. 15.
 — Chs, m. de boîtes, Doubs 51.
 — Chs, fils, m. de boît., N.-Droz 27.
 — Chs Vve, s. prof., T.-All. 33.
 — Fritz, Vve, mén., Sorb. 15.
 — Henri, commis, Sorbiers 15.

- Reinbold, Louis, représ, T. Al. 33.
 — Ls, retraité, Collège 15.
 — L.-H., horlog., Nord 73.
 — René, pâtiss., Sorbiers 15.
- Reineck, Otto, m. boul., Parc 70.
- Reinert Robert, musiq., Ld-Rob. 50
 mén. Serre 61.
- Reinin, Aaron, f. horl., F. Courv. 1
- Reinhard, Ach., music., Grenier 43.
 — Arth., peint. cadrans, Sorb. 23.
 — Hri, ém., Nord 129.
- Reinhardt, Alb. Vve, ménag.,
 Emancipation 47.
 — Jean, encaiss., Emancip. 47.
 — Rodolphe, professeur musiq.,
 V. Cimetière 3.
- Remy, Alf., dégross., Serre 25.
 — Jles, empl. gare, J.-Droz 31.
- Renaud, Chs, s. chef g., Ch. de Fer 6.
 — Gges, voyag., Numa Droz 161.
 — Henri, gde-forest., Sombaille 24
 — Jeanne, commis, Paix 19.
 — Léonida, pierres, F.-Courv. 58a
 — Louis, pierr. fines, Paix 19.
 — Mlle, Chapelle 23.
 — Mthe, empl. mag., 1er-Mars 3.
 — Numa, man., Gibraltar 11.
- Renfer, Laure, poliss., Prog. 97.
- Renggli, Alcide, ouv. fabrique,
 Commerce 99.
- Renner, Mcel, techn., 1er Mars 6.
- Rentsch, Suz., journ., Prom. 3.
- Rérat, Elisa, Vve, mén., 1er M. 10
 — Henriette, commis, Nord 163.
 — Jos., méc., Nord 163.
 — Léon, mécan., Nord 163.
 — Léon, rem., 1er Mars 10.
 — Lse, ébauch., 1er Mars 10.
- Reuche, G., fab. d'horl., Prog. 43.
 — Léon, fab. horl., Nord 123.
 — Léon fils & Cie, fab. d'horlog.,
 Progrès 43.
- Reuille, Camille, boît., Serre 10.
 — Gaston, boît., Fleurs 15.
 — J., Vve, polisseuse d'aciers,
 Promenade 3.
- Reusser, Hri, voyag., Doubs 155.
 — Otto, horl., T.-All. 103.
- Reussner, Chs, vis., A.-M. P. 69.
 — Gges, prof. éc. méc., Ravin 9.
 — Ls, rem., Serre 39.
 — Marguerite, Ch. de Pouil. 11.
- Reutener, Gs, horlog., Progrès 7.
- Reutter, Fritz, boît., Parc 102.
 — Gérard, commis, Comm. 17.
 — Paul, rem., Doubs 155
- Reutter-Barbier, M., horl., Paix 107.
- Reutter-Courvoisier, Ed., Progr. 1 3
- Reutter-Junod, Ed., banq., Tour 59
- Retler, Aug., ébén., Jaq. Droz 56.
 — Chs., ébén., Serre 57.
- Reverchon, Georg., décalq.,
 Crétêts 100.
 — Georges, émaill., Collège 8b.
- Rey, Désiré, pâtissier, Parc 5.
 — Eloi, garde police, Est 18.
 — Paul, restaur., L. Robert 78.
- Rey-Michet, Paul, L. Rob. 80.
- Reymond, Cam., rem., Doubs 143.
 — Chs, boît., Serre 103.
 — Charles, mécan. armurier, J.-D. 6
 mén. N. Droz 59.
 — Chs-Ls, éb., H.-de-Ville 38.
 — Ern., man., Ronde 43.
 — Herbert, commis, Nord 168.

- Reymond, Jacq., man., Chapel 17.
 — Jâmes, man., Prom. 6.
 — Julien, visit., L. Robert 61.
 — Lucie, éb., Rondé 43.
 — Marc, chauff., Pont 12.
 — Marc, huilier, Envers 16.
 — Marcelle, institut., Pont 12.
 — Maurice, compt., N. Droz 15.
 — Math., ébauch., T. All. 71.
 — Roger, radiolog., L. Rob. 88a.
 — W., gér., D. JeanR. 29.
 — W., fils, grav., L. Robert 7.
 — Zéline, pierr., Parc 112.
 Reymond-Houriet, Arn., emb.,
 Nord 168.
 Reymondaz, Chs, rem., Manège 14.
 Rezzonico, Amar., man., Ind. 25.
 Riat, Franç., pos. cad., Nord 15.
 — Edmond, rem., Nord 56.
 — Joseph, achev., Nord 15.
 — Maria, finiss., Nord 15.
 Ribaux, C.-Htte, s. prof. Gren. 14.
 Richard, Albert, grav., L. R. 21a.
 — Alf., menuis., Gibr. 1.
 — Alf., pivot., C. Grieur. 31.
 — André, méc., Serre 99.
 — Ariste, rem., Ravin 5.
 — Arn., horl., Paix 69.
 — Arthur, horl., Balance 4.
 — Arthur, horl., Parc 83.
 — Carol, journ., Parc 83.
 — César, pivot., Nord 175.
 — Chs, boul., Paix 59.
 — Chs, commis, Promenade 3.
 — Chs, emboît., Serre 85.
 — Elise, mén., Parc 83.
 — Emma, mén., N.-Droz 15.
 — Fritz, remont., Chapelle 11.
 — Gges, remont., Doubs 117.
 — Gges, remont., Parc 29.
 Richard, Hri, boîtier, Terreaux 9.
 — Ida, horl., Chapelle 5.
 — John, emp. mag., Charrière 21.
 — J. Vve, s. prof., Promen. 3.
 — Jules, rem., N.-Dr. 90.
 — J., horlog., Promen. 3.
 — J., Mme, taill., Parc 29.
 — Léon, m. boul. et café, Parc 83.
 — Léon fils, boulang., Parc 83.
 — Léon, m. boul., F.-Courv. 26.
 — Léon, fab. cadr., Terreaux 16.
 — Léon, manoeuvre, Parc 85.
 — Louise, compt., Promenade 3.
 — Marcel, émaill. Manège 19a.
 — Marcel, ouv. fab., Charrière 23.
 — Marg., commis, Promenade 3.
 — Marie, gér. mag., Grenier 41.
 — R. fils, bijout.-orfèv., L. Rob. 33,
 ménage D. Jean Rich. 14.
 — Rollin, cadrans, Parc 6.
 — Rose, cadrans, Parc 6.
 — Rose, commis, Gibraltar 1.
 — Théoph., s. prf., Parc 6.
 — Will., grav., Concorde 7.
 Richard-Barbezat, Vve, rent., Jaq.
 Droz 18.
 Richard-Bourquin, Chs, remont.,
 Doubs 137.
 Richard-Droz, Vve, mén., N.-D. 15.
 Richardet, Aimé, méc., Parc 60.
 — Aug., cadrans, Serre 20.
 — Edm., rem., Crétêts 115.
 — Henri fils, cadr., Tourelles 27.
 — Hri-Arth., fab. cadrans, Tou-
 relles 25 et 27, mén. Parc 60.
 — Ls-Paul, cadrans, Serre 20.
 — Louise, mén., Serre 20.
 Richiger, Jean, méc., 1er-Mars 16.
 Richon, Emile, tech., L.-Rob. 72.
 Richle, Paul, commis, N.-Droz 21.

- Rickli, Chs, ressorts, Nord 43.
 — Ele, boît., rue Neuve 10.
 — Ele, menuis., Paix 76.
 — Emma, aig., Cure 6.
 — Emma, Vve, mén. N. Droz 49.
 — Gottf., conf.-pâtiss., r. Neuve 7.
 mén., Neuve 8.
 — Jean, Vve, mén., Puits 18.
 — Marg., instit., Neuve 8.
 — Marcel, boîtier, Neuve 10.
 — Rosa, poliss., Puits 18.
 — Ul., rent., Promen. 1.
 Rieckel, Elise, rent., Ld-Rob. 18.
 — Hri fils, banquier, L.-Rob. 66.
 Rieckel-Jeanneret, Hri, banq., T.
 Allem. 29.
 Rieckenmann, Joach., élect., Pont 34.
 Rieder, Alb., rem., T. Allem. 111.
 — Alb., rem., Nord 153.
 — Marcel, coif., Numa-Droz 118.
 — Willy, boît., Nord 153.
 Riedo-Chopard, Nelly, commis,
 David-Pierre-Bourquin 1.
 Riegert, Chs, rem., Fleurs 32.
 — Mina, Vve, journ. Paix 45.
 Rieker, Mar., instit., Pas. Gib. 2b.
 — Marg., mén., Pass. Gibr. 2b.
 Rielé, Alb., s. prof., Serre 7.
 Ries, Alf., maréch., Progr. 1.
 — Alf., fils, mar., Progrès 1.
 — Gaston, horl., Lpd. Robert 32.
 — Georgette, régl., N. Droz 122.
 — Louis, rem., N.-Droz 122.
 — Ida, mén. J. Brandt 84.
 Riese, Fritz, voyag., Doubs 151.
 Riesen, Adrienne, prof. mus.,
 S. Mairét 1.
 — Anna, taill., Parc 16.
 — Arn., tourn., Soph. Mairét 1.
 Riesen, Fritz, boît. Charr. 13.
 — Jean, ébéniste, Parc 16.
 — Lina, ménag., Parc 16.
 — L., Mme, mén., Charr. 13.
 — Marg., repass. linge, N. Dz 94.
 — Raoul, boît., Charr. 13.
 — Rodolphe, boulang., Bel-Air 14.
 — Rosa, repass., Parc 16.
 — Samuel, conc., Tilleuls 2.
 Righini, Henriette, horl., N. Droz 35.
 — Marie, empl., Pl. d'Armes 4.
 Rigotti, Pl, plâtr.-peintr., Paix 69.
 Rihs, Alb., cafetier, Recorne 34.
 Rimathé-Ambühl, Emma, L. Rob. 41.
 Rinck-Donzé, Francine, desserv.,
 J. Droz 12.
 Rinderlé, Fritz, café-brasserie,
 Ronde 19.
 Ringger, Sophie., Vve, ménag.
 Paix 55.
 Rinzo, P. acheveur, N. Droz 19.
 Riskin, Fritz, rem. Parc 5.
 Ritschard, Adolphe, empl. gaz,
 Progr. 6.
 — Alb., mécan., T. Allem. 53.
 — Fritz, commis, Parc 22.
 — Herm., serr. N. Droz 58.
 mén. N. Droz 68.
 — Brunner, Aloïs, T. Allem. 53.
 Ritsenthaler, Mar., empl., J.-Dr. 10.
 Ritter, Adrien, méc., H.-de-V. 19.
 — Bl. ouv. fque, H. de V. 19.
 — David, boît., Nord 168.
 — David, Vve, mag. al., Rde 31.
 — Emma, mén., Nord 168.
 — Fréd. Vve, lég. N. Droz 19.
 — Georg., fact., Comm. 103.
 — Herm., magas., Commerce 97.
 — Jean, Vve, empl., Ronde 31.
 — Jeanne, régl., Ronde 31.

Brunschwyler & Cie, Cuisines à gaz

- Ritter, Jules, architecte, Crêtêts 77.
 — Jules, commis, Crêtêts 77.
 — Julia, mén., N. Droz 19.
 — Juliette, guill. N. Droz 33.
 — Louise, Vve, mén., H. de Ville 19.
 — Lse, commis, Doubs 125.
 — Marie, mén., Doubs 125.
 — Martha, empl. mag., Env. 14.
 — Oswald, rem., Nord 168.
 — Robert, boîtier, Nord 168.
 Ritter-Dessauer, A., boît., N.-D. 33.
 Ritter-Maleus, A., compt., Répub. 5.
 Ritz, Bernard, maçon, Doubs 159.
 — J., agricult., C. Grieurin 29.
 Riva, Alex., menuis. (mén.) Dd-Pierre-Bourq., 5, atel., Parc 15.
 — Alf., entrepr. constr., Terr. 46.
 — Ant., entrepr., Terr. 22.
 — Jean, gyps., N. Droz 17.
 — Louis, maçon, Terreaux 22.
 — Lucie, finiss., Gibraltar 13.
 — Noël, peint., Terr. 46.
 Robellaz, Ls-Aug., rem., Dl-J.-R. 7.
 Robert, Adamir, boîtier, Coll. 39.
 — Adèle, ménag., République 3.
 — Adrien, drog., Promen. 4.
 — Alb., Vve, gér. mag., Coll. 22.
 — Albert, horlog., Ld-Rob. 58.
 — Alcindor, horl. Nord 31.
 — Alf., conc. T. Allem. 113.
 — Alf., nég., Léop. Rob. 52.
 — Alf., fourn., Progrès 68.
 — Alf., horl., Paix 107.
 — Alice, ling., Succès 15a.
 — Alice, aig., Gén.-Dufour 8.
 — Alice, ébauch., Ld-Robert 4.
 — Alice, horl., Succès 15a.
 — Alice, ouvr. fab. Nord 31.
 — Alice, régl., Bann. 4.
 — Alph., m. cordonn., Grenier 22.
 Robert, Amélie, mén., J.-Droz 16.
 — Amélie, Vve, mén., F.-Courv. 24.
 — André, commis, Tple-All. 83.
 — André, drog., Promen. 4.
 — André, typogr., J.-Brandt 6.
 — Ariste, remont., Sorbiers 23.
 — Ariste, représ., T. Allem. 33.
 — Arm., fact., N.-Droz 176.
 — Arm., Vve, nickel, Ronde 3.
 — Arn., s. prof., Serre 36.
 — Arthur, jardin., Recorne 7.
 — Arthur, rem., Comm. 91.
 — Aug., rem., N Droz 158.
 — Augusta, aig., Nord 127.
 — Benj., ressorts, Winkelr. 75.
 — Bernard, représ., Balance 12.
 — Bertha, mén., Coll. 8b.
 — Berthe, taill., Promen. 11.
 — Blanche, finiss., Terreaux 10.
 — Bluette, dle mag., T.-All. 113.
 — Caroline, mén., Doubs 55.
 — Cécile, s. prof. Serre 43.
 — Céc., mén., Collège 15.
 — Ch.-Ed., exp.-compt., Parc 75.
 — Chs, man., Tête de Rang 62.
 — Chs, manœuv., Egalité 34.
 — Chs, repass., Doubs 9.
 — Ghs., ressorts, Tête-de-Ran 62.
 — Chs, technic., Tple-Allem. 85.
 — Const., ressorts, Env. 34.
 — Ed., fab. cad., Promen. 13.
 — Edouard, émaill., Promen. 13.
 — Ed., remont., Doubs 9.
 — Elisa, Vve, mén., Promen. 9.
 — Elis., école part., Promen. 4.
 — Elise, rep. lingé, Collège 27.
 — Emile, achev., Succès 5a.
 — Ele, dégross., Prévoy. 102.
 — Emma, instit., Aurore 3.
 — Emile, rem., N.-Droz 175.
 — Emmanuel, rem. Progrès 141.

- Robert, Ern., chauff., Industr. 19.
 — Ern., ferbl., Républ. 3.
 — Ern., rem., Industrie 19.
 — Estelle, rep. linge, Parc 78bis.
 — Eug., prof., Concorde 5.
 — Fanny, Mme, mén., Aurore 3.
 — Fr., rem., J. Brandt 87.
 — frères, drog., Marché 2.
 — Fritz, man., Retraite 14.
 — Gast, droguiste, N.-Droz 2.
 — Gaston, rem., Cbe Grieur. 35.
 — Georges, achev., Av. Bille 4.
 — Gs., commis, Côte 16.
 — Ges, commis, Progrès 51.
 — Gges, fab. ressorts, N.-Dr. 111.
 — Gs., flutiste, T. All. 83.
 — Gges, fournis., Tple-Allem. 83.
 — Gs., man., Doubs 13.
 — Ges, man., Bois 6.
 — Ges, pos. cad. T. Allem. 13.
 — Ges, remont., Terreaux 8.
 — Georges, rem., 22 Cant. 40.
 — Gges, tapissier, Puits 9.
 — Gust., ébauches, 12 Sept 10.
 — Gust., archit. D. J. Rich. 43.
 — Hélène, mén., Paix 107.
 — Hri, boît., Léop. Rob. 61.
 — Hri, émail., 12 Sept. 8.
 — Hri, remont., Pl. d'Armes 1bis.
 — Hercule, pivot., H.-de-Ville 56.
 — Ida, taill., Paix 37.
 — Jâmes, ag. enc. T. Allem. 109.
 — James, boît., Paix 73.
 — Jeanne, commis, T. Allem. 109.
 — John, emboît., Gén. Dufour 8.
 — John, emp. gaz, Fr. Courv. 29a
 — John, horl., Parc 100.
 — Jules-Numa, assur., L. Rob. 35.
 mén. Lpd. Rob. 56.
 — Jules-N., Mme, coiff., L. Rob. 35.
 — Jules, commiss., Ld-Rob. 9.
- Robert, Jules, Vve, mén., Indust. 23.
 — Jules, rem., T. Allem. 59.
 — Julie, s. prof., Serre 43.
 — Julien, commis, Progrès 119.
 — Julia, poliss., T.-All. 101.
 — Laure, s. prof., Al M. Piag. 9.
 — Léa, débris, Promenade 15.
 — Léa, instit., T. Allemand 13.
 — Léopold, commis, Serre 2.
 — Léopold, masseur, Serre 39.
 — Léop., ressorts, Collège 27.
 — Lina, ménag., Doubs 29.
 — Ls, combust., Terreaux 7.
 — Ls, commis, Succès 15a.
 — Ls., horl., N. Droz 99.
 — Ls., man., Génér. Herz. 24.
 — Louis, ress., Fr. Courvois. 92.
 — Ls-Cés., ress., Gén. Dufour 8.
 — Louis, emb., Parc 80.
 — Ls, s. prof., Promenade 15.
 — Louise, s. prof., F. Courv. 3.
 — Lse, Vve, coup., bal., Nord 73.
 — Lse, desserv., Promenade 4.
 — Lse, poliss. carr., Doubs 29.
 — Lse, s. prof., Al.-M. Piag. 79.
 — Lucie, aide, Collège 5.
 — Lucien, repas., F. Courv. 17.
 — Marcel, élect., F. Courv. 92.
 — Marcel, rem., N. Droz 73.
 — Marcel, échapp., Terreaux 10.
 — Marg., aiguill., G.-Dufour 8.
 — Martha, dem. mag., Promen. 4.
 — Math., taill., Paix 73.
 — Math., commis, Promen. 4.
 — Mathilde, aide, Collège 5.

- Robert, Maur., com. post. Gren. 43e.
 — Numa, bûcheron, Collège 20.
 — Paul, ag. droit, Léop.-Rob. 27 (mén.) Indust. 1.
 — Paul, emp. C.F.F., Moulins 20.
 — Pl, commis, Bulles 6.
 — Paul, Vve, concierge, Pestalozzi 2.
 — Paul, conc., Collège 6.
 — Paul, épicerie, Charr. 14.
 — Paul, grav., Tertre 3.
 — Paul, grav., Rocher 21.
 — Pl, remont., N. Droz 73.
 — Pl, remont, Terreaux 10.
 — Paul, tapissier, Serre 16.
 — Paul, boîtier, T. Allemand 85.
 — Paul, journal., H.-de-Ville 65.
 — Phil., avocat, L. Rob. 49.
 — Pierre, rem. T. Allem. 139.
 — René, laitier, Puits 21.
 — sœurs, empl., Collège 5.
 — Sophie, Doubs 55.
 — Suz., mén., Promen. 4.
 — Suzanne, polis., Terreaux 10.
 — Virg., boul., T. Allem. 83.
 — Vital, horl., T.-Allem. 137.
 — Vital, comm., police Habitants, République 9.
 — Will., boîtier, Paix 37.
 — Will., Parc 51.
 — William, man., Egalité 34.
 — Yvonne, ébauch., Terr. 17.
 — Zélim, rhab., boît, T. All. 85.
- Robert-Bangerter, Fréd., grav., Grenier 39e.
 Robert-Banguerel, Pl, rhab. b., Jaq. Droz 16.
 Robert-Borel, Ele, représentant, bur.: Parc 66; mén.: Paix 23.
 Robert-Charrue, Cécile, mén., Paix 97.
- Robert-Charrue, Henri, fab. horl. Serre 34.
 Robert-Courvoisier, Gges, repass., Valanvron 8.
 Robert C. & Co, horlog., Léop. Robert 58.
 Robert & Co, radium, Doubs 55.
 Robert-Degoumois, P. & Cie, nickel, Crétets 81.
 Robert-Etienne, Jules, tapiss., Jaq. Droz 16.
 Robert-Delachaux, Pl, grav.-guill., Doubs 139.
 Robert-Dubois, Ali, boît., Sorb. 17.
 Robert-Dubois, Léon, rem., Bann. 4.
 Robert-Gonin, Chs, nég., Léop. Rob. 76.
 Robert-Grandjean, P.-Hri Vve, mén. Nord 127.
 Robert-Guenot, Ls., Vve, mén., Nord 73.
 Robert-Jaccard, Paul, boîtier, Tple Allemand 85.
 Robert-Matile, Ath., man., Fr.-C. 8.
 Robert-Montandon, Paul, rem., Fleurs 12.
 Robert-Montandon, Marthe, brod., Fleurs 12.
 Robert-Nicoud, Aug., fab. d'horl., Léop. Rob. 40.
 — Alph., md lég., Grenier 22.
 — Berthe, A.-M.-Piaget 9.
 — Chs., colport., Granges 11.
 — Chs, man., Tête-de-Ran 62.
 — Chs, rentier, A.-M. Piag. 9.
 — Chs, ressorts, T.-de-Ran 62.
 — Emile, méc., Fleurs 34.
 — Fritz, commiss., Fleurs 13.
 — Gges, conc., Pestalozzi 4.
 — Jâmes, rem., Fleurs 13.
 — Jeanne, mén., Progrès 13a.

Robert-Nicoud, Jles, man., Ronde 20
 — Léon, méc., Puits 16.
 — Ls, man., Gén. Herz. 24.
 — Paul, guill., Doubs 139.

Robert-Parel, A., s. prof., N.-D. 133.

Robert-Perret, Nelly, emp. mag.,
 Doubs 9.

Robert-Rosselet, Mme, repr. ébau-
 ches, L. Rob. 49.

Robert-Sandoz, Vve, Alix, s. pr.,
 Doubs 29.

Robert-Schneider, Frida Vve, pens.,
 Numa Droz 11.

Robert-Schumacher, Louis, rem.,
 Numa Droz 2.

Robert-Spaëtig, Fçs, horl., N.-Dr. 43

Robert-Stark, Vve C., mén., Nord 25.

Robert-Tissot, Alb., cantonnier,
 Banneret 2.

— A., emb., Ind. 4.
 — Alma, propriét., Cr.-Fédér. 2.
 — Benj. boit. Nord 48.
 — Blulette, assort., Promenade 9.
 — C., boitier, Nord 48.
 — Cés.-Alb., peintre, Banneret 2.
 — Chs, conf.-pât., mén. Prog. 61
 mag. 63a.
 — Chs, imprim., Parc 41, mén.,
 T. Allem. 89.
 — Ed., commis, Balance 10a.
 — Ed., Dr-méd., Balance 10a.
 — Ed., maréchal et boulanger,
 Eplatures-Jne 65.
 — Elise, mén., Pl. H. de V. 5.
 — Estelle, mén., Nord 48.
 — Eug., mén. Nord 48.
 — Ferd., rem., Nord 48.
 — Jules, droguiste, J.-Droz 41.
 — Jules-Eug., install., Banner. 2.

Robert-Tissot, Laure, ménag.,
 A.-M.-Piaget 21.
 — Léon, conf.-pâtiss., H.-de-V. 5.
 — Léop., rem., Bel-Air 8.
 — Lucien, encaiss., Promen. 9.
 — Marc, vann., r. Neuv. 6.
 — Marg., commis, Recorne 16.
 — Marie, leç, part., T. Allem. 89.
 — Marie Vve, mén., Balance 10a.
 — Marie, mén. Nord 48.
 — Math., évang., Numa Droz 61.
 — Pl, Vve, nick., Pestalozzi 2.
 — Pl, remont., Progrès 91a.
 — R., bois. vann., r. Neuve 4.
 — Udal, s. prof., Progrès 5.
 — Valérie, emp. mag., Collège 22
 — William, tapiss., Industrie 13.
 Robert-Wælti, Numa, horl.-rhab.,
 Puits 21.

Robino, Camille, taill., Fleurs 34.
 Rochat, Arth., remont., Promen. 1.
 — Berthe, commis, Paix 57.
 — Elisab., mén., A.-M. Piag. 28.
 — Ele, remont., Ph.-H. Matt. 29.
 — Henri, tourneur, Balance 5.
 — Julien, secrétaire des Ecoles,
 Alexis-M. Piaget 28.
 — Ls, doreur, N.-Droz 145.
 — Marcel, rem., Char. 27.
 — Paul, père, rem., A.-M. P. 28.
 — Pl, méc., A.-M.-Piaget 67.
 — René, rem., Paix 79.
 — Victor, fab. cad. Tuilerie 30.
 — Yolande, cadrans, Tuiler. 30.
 Rochat-Colin, J., doreur, N.-D. 145.
 Rochat-Jacot, Jules, rem., Paix 57.
 Rodde, Ant., fils, cafet., L. Rob. 2.
 Rodé, Cornélius, fournisseur,
 Doubs 73.
 — Ern., industr., J.-Brandt 6.
 — Gabriel, boit., C. Grieur. 5.
 — Marcel, gde commun., Crêt 20.

- Rodé, Walt, f. d'horl., T. Allem. 89.
compt. Progr. 49.
- Wilh., fab. horl., N. Droz 2.
- Rodé-Steinbrunner, Elvina,
Numa Droz 72.
- Rodé-Stettler, F., boît., Rec. 13.
- Rodé Watch Co, fab. d'horlog.,
Tilleuls 2.
- Røemer, Alf., comm., Tourelles 21.
— Emile, commis, Nord 43.
— Hélène, régl., Doubs 67.
— Marg., sertiss., Gren. 39c.
- Røemer-Maire, R., dor., Gren. 39c.
- Roeschli, Emma, taill., D.-P. B. 11
- Røesli, Alfredine, cout., 22 Cant. 40.
— Emile, tapiss., 22 Cant. 40.
— Jacob, photograv., 22 Cant. 40.
- Røessinger, Ges, profess., Parc 13.
- Roggli, Alfr., serr., Jd-Brandt 85.
— Jean, ressorts, Puits 18.
— Rosa, poliss., Puits 18.
- Rognon, Ele, m. cordon., Ronde 41.
— Florence, dem. mag., Retr. 6.
— Ges, mécan., Dl JRich. 15.
— Georges, rem., Nord 129.
— Gust., ouv. ébauch., Répub. 3.
— Jules, men., H.-de-Ville 30.
— Léon, emb., Léop.-Rob. 78 bis.
- Rognon-Jacot, H., coutur., N.-D. 13.
- Rohner, Arthur, maréch., Indust. 13.
- Rohr, Charles, commis, Est 18.
— Ele, méc. téléph., Parc 28.
— Gottlieb, Dl-J Richard 39.
— Gott., emp. post., P.-H.-Matt. 23.
- Rohrbach, Alf., ébauches, Crêt 20.
— Fritz, magas., F. Courvois. 15.
— Frtz, tailleur, Terreaux 17.
— Marguerite, dem. mag., Crêt 20.
— Maurice, secr. adj. de la Cham-
bre Suisse d'horl., N. Droz 63.
- Rohrer, Alice, piv., H.-de-V. 67.
— Chs-Albert, commis, Dbs 161.
— Frida, m. de pension, Ronde 20
- Roi, Marcel, men., N. Droz 14a.
- Rollat, Jos., man., Balance 10a.
- Roller-Robert, M., compt., Dbs 75.
- Rolli, Ges, emp. gare, Comm. 103.
— Marthe, taill., Jardinets 5.
- Rollier, Ern., prof. all., Nord 59.
— Jean, commis, Dr Kern 5.
- Rollin, Marie, cadrans, Parc 6.
— Marie, tailleuse, Stand 6.
- Romanet, Fçois, débris, Versoix 9.
— Paul, cordonn., N. Droz 14.
- Romano, Joseph, man., H.-de-V. 21.
- Rømer, Hélène, régl., Doubs 67.
— Marguerite, sertis., Gren. 39c.
— Osc., coiff. Parc 30.
— Rachel, doreuse, Grenier 39c.
- Roméro, Vincent, rentier, Paix 83
— V., fils, entrepr., Paix 85.
- Romi, Jeanne, ébauch., Char. 21.
— Nelly, ébauch., Charr. 21.
- Romersa, Bthe, emp. mag., Serre 32.
— Fr., gyps. Commerce 81.
- Rommel, Léa, ellips., Paix 67.
— Marie, Vve, mén., Paix 67.
- Romy, Arth., mécan., Nord 129.
— Arthur fils, échap., Nord 129.
- Ronchi, Ang., mén., Terr. 2.
- Ronco, Paul, négoc., Envers 32.
- Rosa, Richeta, dem. mag., L. Rob. 4.
- Rosat, Fanny, s. prof., Serre 17.
— Louis, horlogerie, Balance 10.
— Mme Vve, Serre 17.
— Tell, graveur, Doubs 97.
- Roschy, Arnold, échap., N. D. 181

- Rosen, Chs, fab. d'horl., Parc 107bis.
- Rosenberger, André, man., N.D. 55.
 — Chs, Vve., N.-Droz 55.
 — Dorcas, assortim., N. Droz 55.
 — Elise, s. prof., Buissons 13.
 — Lydie, commis, N. Droz 55.
- Roskopf, Ls, S. A., fab. d'horlog., Nord 73.
- Rossel, Alb., profess., Tour. 15.
 — Alb., typ., Comm. 99.
 — Ant., m. école art, Charr. 22.
 — Aug., grav., N. Droz 121.
 — Céc., Vve, ménag., Progr. 39.
 — Elisa, taill., T.-Allem. 109.
 — Elmire, régl., Charrière 22.
 — Emile, visiteur, Parc 58.
 — Eug., rem., Progrès 105.
 — Fritz, décalq., Nord 62.
 — Georg., rem., Côte 10.
 — Julien, rem., Progr. 39.
 — Laure, dlle mag., Ravin 3.
 — Marc, voyag., Paix 76.
 — Paul-A., rem., Parc 102.
 — Rachel, commis, Progr. 39.
 — René, commis, Paix 76.
 — Suzanne, prof. piano, Parc 7.
 — Walther, rem., Grenier 2.
- Rossel-Luginbuhl, Chs, institut., Parc 92.
- Rosselet, A., Vve, mén., Aurore 11
 — Angéline, commis, T. All. 51.
 — Aug., piv., Tourelles 37.
 — Gges, rem., S.-Mairet 5.
 — Marcel, mécan., J. Brandt 8.
 — Marg., sertiss., Sop. Mair. 5.
 — Olga, tailleuse, Avoc.-Bille 6.
 — Pl-Ariste, boît., Av. Bille 6.
- Rosselet-Leuba, Fern., emboît., Charrière 13.
- Rosselet-Spætig, Arm., représent., T. Allem. 51.
- Rosset, Cél., ébauch., J. Dr. 27.
 — Hri, guill., N. Droz 53.
- Rossetti, Pascal, éb., N.-Dr. 115.
- Rossier, Léon, ag. pol., Serre 99.
- Rossinelli, Ant. Vvè, s. profess., Envers 28.
 — Eug., menuis., Ronde 13.
 — Guisepppe, serrur., N. Droz 99.
- Rossinelli-Frey, Jos., café-brass., Envers 28.
- Rotbel, Moschek, rem., J.-Droz 12
- Roth, Alb., empl. consomm., Pl. d'Armes 1bis.
 — Alexandre, coiff., L. Rob. 66.
 — Aloïs, boît., Chapelle 3.
 — Arn., boît., Crêt 2.
 — Arn, café-brass., L. Rob. 30a.
 — Arn. et Co., boît., Crêt 2.
 — Arnoldine, commis, Crêt 2.
 — Chs., commis, Lpd. Rob. 30a.
 — Ferdinand, commis, Indust. 13.
 — Fritz, facteur, Stav. Mollond. 6.
 — Gustave, m. boît., Jt-Droz 13.
 — Hri, méc., pl. d'Armes 1bis.
 — Herm., chauff. auto, N.-D. 178.
 — Jacob, emb., Paix 71.
 — Léon, boîtier, Crêt 2.
 — Lina, caissière, H.-de-Ville 4.
 — Lse, peint. cadr., Gren. 39e.
 — Rud., man., Stand 6.
- Roth-Merz, Alb., café-brasserie, Léop. Rob. 86.
- Roth-Nicolet, J., guill., Gren. 39e.
- Roth-Villeneuve, E., empl. magasin, Doubs 143.
 — Irène, régl., Doubs 143.
 — Jeanne, tail., Doubs 143.
 — Pierre, rem., Doubs 143.

- Rothen, Alfr., taill., Granges 12.
 — Arn., boît., Eparg. 6.
 — Berthe, ébauches, N.-Droz 126
 — Blanche, mén., N.-Droz 129.
 — Chs, Vve, mén., Crêt 22.
 — Emile, piv., N. Droz 126.
 — Fritz, Vve, mén., Paix 87.
 — Gabrielle, mod., N. Droz 129.
 — Ida, mén., Paix 61.
 — Jeanne, mén., Gren. 43.
 — Jeanne, mén., T. All. 71.
 — Jules, man., Bois 4.
 — Jules, boît., Gren. 43.
 — Léon, man., Bois 4.
 — Lina, ouv. fab., Doubs 17.
 — Louis, relieur, Doubs 97.
 — Marcel, rem., Doubs 141.
 — Marie, journ., Parc 28.
 — Marie, rep. linge, Granges 12.
 — Mathilde, cout., N. Droz 157.
 — Nicolas, boît., Progr. 11.
 — René, commis, Gren. 43.
 — Rose, régl., N. Droz 126.
 — Th., régl., T. Allem. 71.
 — Ul., peint-bât., Charr. 10.
 — Yvonne, commis, T. Allem. 71.
 Rothen-Perret, Léon, horl.-bijout.,
 Numa Droz 129.
 Rothenbach, Walther, commis,
 Est 8.
 Rothenbuhler, Emma, Industr. 23.
 — Jean, voiturier, Progrès 107.
 Rothenhäusler, Chs, volontaire,
 Progrès 41.
 Rotherham & Sons, Ltd, négoc.
 horlog., Léop. Rob. 66.
 Röthlisberger, Gottf. tailleur, 1er
 Mars 7.
 — Reinold, commis, 1er Mars 7.
 — Rod., nég., Numa Droz 39.
 Roueche, Marie, finiss., Neuve 5.
 Rouffy-Petit, Htte., C. Grieur. 41.
 Rougemont, Jean, commis, Balan. 10a
 — Lse, mén., Balance 10a.
 Rouillier, Alice, taill., Nord 168.
 — Chs, boît., T. All. 101.
 — Chs-Fred., grav. Succès 13.
 — C. & fils, grav. acier, Succ. 13.
 — Emile, man., Collège 4.
 — Ggette, finiss. b., Succès 13.
 — Jules, graveur, Nord 168.
 — Léon, grav. s. acier, Serre 16.
 — Marg., régl., Succès 13.
 — Marthe, commis, Nord 168.
 — Ruth, régl., Succès 13.
 — Suzanne, o. balanc., Succès 13.
 — Tell, rem., Comm. 95.
 Roulet, Alb., horl., Progr. 103.
 — Alb., émaill., Jura 4.
 — Alb., journal., Crêt 8.
 — Ali, représ., Crétêts 61.
 — Alice, vendeuse, N. Droz 46.
 — Aug., prof. école de commerce,
 Place d'Armes 3.
 — Bertha, cadr., Progr. 103.
 — Blanche, mén., Nord 161.
 — Cam., man., Fr. Courv. 36.
 — Chs, conc., Al-M.-Piag. 80.
 — Chs, chauffeur, F. Courv. 11.
 — C., broderies, Serre 61.
 (mén. Parc 71).
 — Emile, commis, Nord 161.
 — Germaine, nickel, S. Mairet 5.
 — Henri, méc., Nord 48.
 — Jules, empl. pharm., Crêt 8.
 — Léon, concierge, N. Droz 46.
 — Léon, méc., N. Droz 46.

- Roulet, L., ellipses, Jardinets 9.
 — Marcel, émailleur, Puits 15.
 — Marcel, margeur, Progrès 103.
 — Nelly, creus., Progrès 103.
 — Paul, achev., Nord 161.
 — Paul, compt., Crêt 7.
 Roulet-Marchand, Fritz, f. d'horl.,
 Léopold Robert 62.
 Roulin, Paul, boucher, Serre 31a.
 Rousseau, Bertha, peint. cadr.,
 Nord 113.
 Rovarino, Emile, méc., Progr. 103a
 — Jean, menuisier, Progrès 103a.
 — René, rem., Progrès 103a.
 Roy-Rossel, Edm., Vve, mén., T.
 Allem. 85.
 Rozat, Vve, Crêt 12.
 Ruau, Alice, d. mag., P.-H. M. 17.
 — Chs, boît., P.-H. Matt. 17.
 — Georges, rem., Ph.-H. M. 17.
 — René, mécan., P.-H. Mat. 17.
 Rubattel, Fréd., m. grav., Numa
 Droz 145.
 Rubattel & Weyermann, S. A., grav.
 cisel.-joaill., Parc 103-105.
 Rubeli, Maurice, f. horl. N. Dr. 139.
 — Th., dir. d'usine, Parc 110.
 Rubin, A., pos. cadr., Commerce 81.
 — Germaine, ress., Charrière 62.
 — Marie, Mme, journ., Promen. 8.
 — Paul, boît. Charrière 62.
 Rubinelli, F., man., Collège 8a.
 Ruch, Mathias, Vve, Grenier 6.
 Ruchat, Alfred, gend., Prom. 20.
 Ruchon, Ls., représ., N. Droz 93.
 Ruchon-Robert, Francis, impr.-lith.,
 Dl. JeanRich. 41.
 Ruchonnet, Ele, boît., Doubs 139.
 — Féréol, boît., Doubs 139.
 Ruchonnet-Etevenard, Eléonise,
 lingère, Jaquet-Droz 56.
 Ruchti, Ern., dir. fabr. Serre 34.
 — René, commis, Serre 34.
 — Vve, journal., Banneret 2.
 — Walther, boît., Tple-All. 101.
 Rucklin-Fehlmann, J.-B., et fils,
 chemisier, Balance 2.
 Rudin, A. & fils, fab. horl., Dbs 77.
 Rudolf, Arn., commis, D.-JRich. 29.
 — J., Vve, merc.-bonn., Balance 3.
 Ruedin, Fernand, rem., N.-Droz 51.
 — Léon, gendarme, Est 6.
 — Léop., rem., Temple-Allem. 73
 — Marcel, méc., Tple-All. 73.
 Rueff, Emile, Vve, Parc 92.
 — frères, fab. d'horl., L. R. 58.
 — Gabriel, fab. d'horl., L.-Rob. 58.
 — Hri, md bétail, L. Rob. 74.
 — Léop., Vve, huiles, Parc 94.
 Ruegg, Hri, pierr., 1er-Mars 16c.
 Ruegsegger, Joh., ferbl., Prog. 119.
 Ruetsch, Berthe., instit., Paix 5.
 — Jos., grav., Ph.-H.-Matt. 7.
 Rufenacht, Alb., charp., Charr. 14.
 — A., fab. cad., Terr. 33 (atel.).
 — Arm., émail., Fleurs 26.
 — Chs, fab. d'horl., T. Allem. 89.
 — Gottf., chef gare, Ch. de fer 6.
 — Hélène, régl., Tple-Allem. 89
 — Henri, commis, Parc 3.
 — Jules, café, Boucherie 5.
 — Louis, charron, Charr. 128a.
 — Pl, domest., Ronde 25-27.
 Rufenacht-Schafroth, Catherine,
 Vve, mén., Grenier 18.

- Rufener, Alf., horl., N.-Droz 145.
 — Gges, débit sel épïc., Collèg. 13.
 — Jean, ressorts., T. Allem. 99.
 — Jean Vve, mén., G. Dufour 6.
 — Math. journ., N. Droz 102.
- Rufener-Hertig, Emile, empl.,
 H.-de-Ville 13.
- Rufener & Co, fab. d'horl., N.-D. 145.
- Rufer, Ls, café-brass., Balance 15.
 — Nicolas, Vve, mén., pl. Neuve 6.
- Rufer-Graziano, Jacq., Vve, prof.,
 Tête-de-Ran 76.
 — Louis, méc., T.-de-Ran 76a.
- Rufer-Ulrich, E., café-brass., DI.
 Jeanrichard 23.
- Ruffieux, Victor, boul., J.-Droz 39.
- Ruggia, A., peint. bât., et cafetier,
 Progrès 63.
- Ruh, Jean, garde police, Parc 82.
- Ruhier, Alb., commis, Indust. 22.
 — Elisa, doreuse, Indust. 22.
- Ruplin, Ed., rem., Serre 97.
 — Fanny, mén., Serre 97.
- Rupp, Arth., chef cuisin., Ravin 11.
 — Chs, adouciss., N.-Droz 98.
 — Jean commis post., L.-Rob. 59.
 — Lucie, taill., N.-Droz 98.
 — Marie, mén., N.-Droz 98.
 — Raoul, nickeleur, N.-Droz 98.
- Rusconi, David, maçon, Pont 36
 — Joseph, maçon, G.-Dufour 4.
 — Michel, échapp., 1er-Mars 12a.
- Ruspini, Oreste, m. pens., J.-Dr. 56.
- Russbach, E. taill., Prom. 11.
- Rüssen, Alf., élect., Cr. Ross. 9.
 — Amanda, régl., Banneret 4.
 — Am., mén., Cr. Ross. 9.
- Rütscho, Arth., Vve, 1er-Mars 3.
 — Ele., boît., T. Allem. 89.
 — Laure, mén., Commerce 95.
 — Paul, empl. ch. de fer, Progr. 1.
- Rütli, Blanche, régl., H.-de-V. 57.
 — Ele., horl., N. Droz 113.
 — E., fils, commis, N. Droz 113.
 — Fritz, bûch., H.-de-Ville 25.
 — Jules, emp. hôt., Cr. Féd. 2.
 — Laure, comm., N. Droz 113.
 — Ls., rem., H. de Ville 45.
 — Marie, mén., H. de Ville 56.
- Rutti-Tourte, C., horl., H.-de-V. 57.
 Rutti-Vœgeli, E., comb., H.-Ville 72.
- Ryf, Aug., décott., Sorbiers 21.
- Ryser, Chs, plant. d'échapp., Dan.
 JeanRich. 39.
 — Christ, empl. gare, Parc 68.
 — Emma, empl. mag., N. Dr. 33.
 — Fritz, secrets, N. Droz 33.
 — Ida, dlle mag., Pl. Neuve 10.
 — Jean, sertiss., N. Droz 41.
 — Ls, man., Buissons 5.
 — Walther, méc., N. Droz 33.
- Ryser-Berger, E., tapiss., Paix 87.
 — Léa, régl., Paix 87.
- Ryser-Vuille, C., ress., N.-D. 158.
- Ryser & Cie, fab. de ressorts, r.
 Numa-Droz 158.
- Ryter, Emman., émaill. T.-All. 95.
 — Jac., Vve, mén. DI JeanRich. 30
 — Léon, empl. C. F. F., Daniel
 JeanRichard 30.
 — Madeleine, ébch., Tple-All. 95.

S

Sabaini, Htte, blanch., Indust. 19.
 — Jean, commis, Industrie 19.

- Sægesser, Maria, mén., L.-Rob. 17
- Sænger, Chs, mécan., Daniel-JeanRichard 41.
- Elise, mén., Jaquet-Droz 27.
- Marg., cout., Bassets 8.
- Sagne, Alb., boît., N. Droz 5.
- Bertrand, dégross., N. Dz 90.
- Gabrielle, aig., N. Droz 90.
- Jeanne, mén., Fr.-Courv. 23.
- Ls, emp. gaz, Fr. Courv. 29.
- Sagne-Juillard L.-A., Veuve, C. Grieurin 41.
- Sahli, Adèle, spiraux, Paix 49.
- Chs, peintre bât., Chap. 11.
- Elisabeth, commis, Parc 31.
- Sahli-Borle, Emile, ress., Nord 3.
- Sahli-Seiler, Edm., hôtel tempér., Parc 31.
- Sahli-Walter, G., compt., Parc 102.
- Saisselin, Césarine, journ., Parc 3
- Léa, finiss., Parc 3.
- Lucie, poliss., Parc 3.
- Marie, Vve, journal., Progr. 21.
- Sala, Jos., gyps., Collège 20.
- Francesco, m. peint., N. Dr. 17.
- Salle du Conseil général, Sre 23.
- Salle de l'Evangélisation popul. Paix 15.
- Salle d'exposition, Léop.-Rob. 63.
- Salle du Tribunal, pl. H. de Ville 1.
- Salle des ventes, mag. meubles, Serre 9.
- Salomon, Alb., empl. mag., 1er Mars 5.
- Jules, md bétail, 1er mars 5.
- Salomons-Weyl & Co., horlog., Léop. Robert 66.
- Salvadé, H., mén., Ph.-H. M. 23.
- Marie, polis., P.-H. Matt. 23.
- Salvisberg, Fritz, m. ferblant, Jaq. Droz 9.
- Herm., m. ferbl., N. Droz, 1, atelier au 3a.
- Salzmann, Alf., grav., Stand 10.
- Chs, fourn. d'horl., J.-Droz 60.
- Elise, Vve, journal., Granges 9.
- Fréd., s. prof., Serre 101.
- Fritz, horl., Progrès 57.
- Tell, man., Sophie-Mairet 14.
- Sandoz, Adèle, brod., Jaq.-Droz 22.
- Adrien, découp., Charrière 6.
- Agathe, dem. mag., Gren. 41h.
- Alb., rem., Ph.-H. Matth. 29.
- Alb., Nord 45.
- Alfred, horlog., L. Robert 46.
- Alice, sertiss., Progr. 73.
- Alice, ébauches, P.-H. Mat. 11.
- Alice, Serre 83.
- Ang., ling., Beau-Site 3.
- Anna, mén., H. de Ville 67.
- Ariste, man., Industrie 30.
- Aug., commiss., Hl-de-Ville 31.
- Berthe, commis, Terreaux 14.
- Blanche, termin., T. Allem. 75.
- Cés.-Léop., rem., Ravin 11.
- Chs, typogr. Progrès 16.
- Charles-Ed., Vve, Doubs 125
- Ed., achev., av. Bille 8.
- Ed., boît., T. Allem. 93.
- Edouard, court., Terreaux 14.
- Edvine, mén., Progr. 73.
- Elisa, ling., D.-P. Bourq. 1.
- Emma, journ., Industrie 17.
- Ele, guilloch., Progr. 21.
- Dl-Hri, man., Char. 6.
- Flor., s. prof., Progr. 73.
- Fritz, boît., Envers 18.

- Sandoz, Fritz, dégross., Charr. 29.
 — Fritz, encaiss., Jaq. Droz 22.
 — Fritz, pierr. et sert., Progr. 73.
 — Gast., prof., Promen. 10.
 — Ges, mécan., Sorbiers 27.
 — Ges, pend., Loge 6.
 — Ges, ressorts, Progrès 21.
 — Georges, ressorts, H.-de-V. 27.
 — Georges, achev., L. Rob. 88.
 — Georgette, tailleuse, Serre 83.
 — G.-F. décor., Charr. 5.
 — Ges-Hri, remont., Ravin 15.
 — Ges-Jules, mag. d'horlogerie-bijout., Léopold-Robert 50, ménage: Couvent 3.
 — Hélène, aig., H.-de-Ville 67.
 — Henri, dégr., Moulins 5.
 — Hri, dégross., Charr. 10.
 — Hri, émaill., Industrie 36.
 — Hri, mécan., Ld-Robert 63.
 — Henri, serrurier, Industrie 36.
 — Herm., ébéniste, Grenier 41h.
 — Herm., pierr. Progrès 73.
 — Hermann, emboît., Neuve 11.
 — Ida, débris, Bel-Air 8.
 — Ida, pol. aciers, Progr. 119.
 — J., ménag. Avocat-Bille 8.
 — Jeanne, taill., Serre 83.
 — Juliette, régl., B.-Site 3.
 — Julia, ébauches, Serre 97.
 — Laure, école prof., Jardin. 1.
 — Laure, s. prof. Prom. 10.
 — Léon, élect., T. Allem. 107.
 — Léon, horl., Combe-Grieur. 35.
 — Léon, horl., Parc 88.
 — Lina, Vve, poliss., Beau-Site 3.
- Sandoz, Louis, emb., Prog. 21.
 — Louise, aig., H.-de-Ville 67.
 — Lse, Industrie 1.
 — Lucien, repass. Alexis-Marie Piaget 69.
 — Marcel, boîtier, Pont 19.
 — Marg., sertiss., Jaq. Droz 22.
 — Marie, ménag., Bel-Air 8.
 — Marie, mén., Progr. 89a.
 — Martha, instit., Doubs 135.
 — Marthe, régl., N. Droz 114.
 — Paul, m. boulang., r. Neuve 5.
 — Pl, dégross. Ph.-Hri Matth. 11.
 — Paul, remont., Charrière 49.
 — Philipp., commiss. Ronde 15.
 — René, cordonn., Charr. 23.
 — Sophie, tricot., Serre 83.
 — Suz., finiss., Doubs 125.
 — Tell, emb., N. Droz 53.
 — Vict., émaill., Industrie 30.
 — Willy, pend., N. Droz 129.
 — Yvonne, régl., N. Droz 129.
- Sandoz-Billon, Vve, Prom. 10.
 Sandoz-Boucherin, Adam. fabr. horlog. D.-P.-Bourquin 1.
 Sandoz-Dubois, Camille, rentier, Montbrillant 2.
 Sandoz-Calame, Hélène, ménag., P.-H. Matthey 13.
 Sandoz-Gabus, Tell, remonteur, Grenier 41h.
 Sandoz-Jeanerret, Arm., remont., Doubs 135.
 — Numa, rem., A.-M. Piaget 31.
 Sandoz-Krahenbuhl, Lina, ménag., Serre 69.
 Sandoz-Mathez, Adamir, fils, rem., D.-P. Bourquin 1.

- Sandoz-Pictet, Léon, Vve, mén., Numa-Droz 129.
- Sandoz-Robert, Ulysse-H., Vve, Montbrillant 2.
- Sandoz fils & Co, fourn. d'horl., bur. L.-Rob. 104 mag. r. Neuve 2.
- Sandstein, Fischel, achev., Gren. 33.
- Sanglard, F. Vve, mén., Parc 33.
- Fernand, méc., Parc 33.
- Germaine, modiste, Parc 33.
- Santacroce, Ang., dir. hôpital.
- Santschi, Chs, épicer., mercer., Versoix 7.
- Clarisse, caissière, Doubs 71.
- Edm., chauff., Gdes Cros. 2.
- Fanny, commis, Doubs 71.
- Hri, ress., N. Droz 98.
- Jean, fermier, Charr. 117.
- Jules, ressorts, N. Droz 98.
- Louis mécan., Progr. 20.
- Louise, mén., Doubs 71.
- Rod., agricult., Charr. 123.
- Werner, vélos, Ch. de fer 5.
- Sarbach, Charles, boîtier, Parc 5.
- Sargenti, Benj., peintre, H.-de-V. 7e.
- Sartore, Nicol., menuis., Serre 14.
- Sassi, Ls, taill. pierres, Terr. 27.
- Sattiva, Benoît, m. ferblant, Industrie 23.
- Emile, ferbl., Jaquet-Droz 22.
- Henriette, commis, D. JRich 41.
- Saucy, Berthold, voyag., Numa Droz 77.
- Emile, remont., Paix 55.
- Estelle, Nord 209.
- Gaston, commis, Nord 173.
- Maur., rem., Nord 209.
- Saurer, André, commis, Crêt 20.
- Isabelle, pianiste, Crêt 20.
- Théod., échapp., Crêt 20.
- Sausser, Alb., rem., Al.-M.-P. 13.
- Alf., empl. C.F.F., D.-P.-Brq. 7
- Alice, profes., école profess., Alexis-Marie-Piaget 13.
- Amélie, finiss. b., Progr. 101a.
- Arn., gainier, Dd-P.-Bourq. 7.
- Aug., serrur., Paix 39.
- Chs, commis, Chasseral 92.
- Chs, domest., Fr.-Courv. 21.
- Chs, imprimeur, Parc 114.
- Chs, ressorts, Nord 163.
- Denise, mén., Parc 82.
- Ele, man., Progr. 101a.
- Emma, commis, D.P.-Bourq. 7.
- Ernest, Vve, mén., Parc 76.
- Eugène, imprimeur, Parc 76.
- frères, imprim., Parc 76.
- Fréd., dégross., Bulles 14.
- F.-E., cordonn., Puits 5.
- Jeanne, dlle mag., Industrie 9.
- Jeanne, instit., Al.-M.-Piag. 13.
- Jules, commis, Nord 163.
- Léon, emp. C.F.F., D.-P.-B. 7
- Lina, régl., D.-JeanRich. 25.
- Lse, commis, Industrie 9.
- Louise, rep. linge, Nord 163.
- Marcel, camionn., Prog. 101a.
- Marg., brodeuse, Parc 76.
- Marie, mén., A.-M.-Piag. 13.
- Marie-Lse, commis, D.-P.-B. 7.
- Marie, Vve, journ., Chral 92.
- Math., instit., A.-M.-Piag. 13.
- Maurice, bij., D.-P.-Bourq. 7.
- Milles, s. prof., Parc 76.
- Sautebin, Adr., horl., D.-JeanR. 37
- Jules, horloger, Puits 9.
- Savary, Léonie, rent., Pont 21.
- Sel, Vve, s. prof., Jaq. Droz 8.

- Savoie, Alb., café, Charrière 8.
 — Alf., remont., Fr. Courv. 17.
 — Arth., bouch., V.-Cimetière 3.
 — Arth., caviste, Bann. 4.
 — Augusta, cout., Grenier 3.
 — Ed., rem., Progr. 69.
 — Jules, charcut., Serre 8.
 — Math., pol. aciers, Bann. 4.
 — Olga, débris, Fr.-Courv. 17.
 — René, tapissier, Doubs 1.
 — Walther, rem., Epargne 20.
- Savoie-Robert, Cés., rem., Alexis-Marie Piaget 45.
- Scalabrino, M., horl., Industrie 11.
- Scalabrino-Grandjean, Ed. f. d'horl. Jaquet-Droz 31.
- Scierie Nouvelle, Boillot et Cie, Lpd. Robert 155-157, Bureaux Léopold Robert 66.
- Scarembert, Ls, boît., Bass. 62.
- Schaad, Emile, commis, Nord 17.
 — Gust., poliss., Prom. 6.
 — Hans, mécan., Numa-Droz 43.
 — Jules emboît., r. Tertre 5.
- Schaad-Hirschy, E., chef bur. poste, Nord 17.
- Schaad-Muller, E., commis, Est 14.
- Schad, Henri. Al.-M.-Piaget 69.
- Schächtelin, M., commis, Env. 18.
 — René, insp. ass., Jac.-Brandt 8.
- Schædeli, Th.-L., horl., N. Droz 9.
- Schær, Arn., remont., Indus. 22.
 — Francis, étalag., P. d'Armes 1.
 — Franz, commis, Crétêts 69.
 — Georges, fr. et légumes, Pont 32.
 — Hri, primeur, Collège 8a.
- Schær, Jean, charpent., Jb-Bdt 12
 — Marguerite, aig., Prom. 8.
 — Maurice, boulang., L.-Rob. 126
 — Th., vins, Pl. d'Armes 1.
- Schafer, Fanny, cuis., Nord 118.
 — Tell, m. boul., H.-de-Ville 1a.
- Schaffener, Alcide, man., Serre 2.
- Schaffroth, Alex., rem., Terr. 19.
 — Aug., chauff. Us. Elec., Ep.-J. 4.
 — Bert, horl., Progr. 16.
 — Ed., remont., Rocher 16.
 — Fritz, pâtiss., Entrepôts 19.
- Schallenberg, César, Vve, finiss., J.-Droz 12.
 — César, commis, J. Droz 12.
 — Fritz, cafetier, J.-Droz 25.
 — Hri, typogr., Jaq. Droz 12.
 — Marcelle, taill., Jaquet-Droz 12
- Schaller, Alb., commis, Man. 16.
 — Alb., commis post., Ravin 3.
 — Alb., couvr., Fleurs 11.
 — Hermann, serr., Fleurs 11.
 — Jos., Manège 19a.
 — Jules, rem., Doubs 1.
 — Louise, mén., Jaq. Droz 6a.
 — Raoul, horlog., Progr. 141.
 — René, comm. post., Républ. 7.
 — Ros., ménag. Fleurs 11.
- Schaltenbrand, F., Vve, A.-M. P. 81.
 — Louis, rem., Fr. Courv. 31.
- Schanz, Louis, rue Neuve 16.
 — Pauline, rent., Neuve 16.
- Schäpfer, Johann, méc. C. F. F., Parc 90.
- Schapiro, Elias, rem., H.-Ville 33.
- Schapiro, Leiba, horl., Serre 7bis.
- Schär, Arn., rem., Industrie 22.
 — Marie, dlle mag., Prom. 16.

- Schärer, Berthe, aig., Progrès 7.
 — Emma, mén., Progrès 7.
 — Ele, mécan., Progrès 7.
 — Jacob, télégraph. gare, Commerce 93.
 — Jacob, mécan., Serre 79.
 — Juliette, rep., Serre 79.
 — Lina, horl., Progrès 7.
 — Max, méc., Serre 79.
 — Rosa, horl., Industrie 22.
- Scharpf, Chs, commis, Charr. 19a.
 — Gottf., présid. synd. mont. de boîtes, Jaquet-Droz 37.
 — Isab. commiss., Grenier 39e.
- Schatzmann, Albert, man., H. de Ville 61.
- Schaub, Jacob, charp., N. Droz 3.
 — Jos., boul., Industrie 23.
 — Ls, man., Ronde 21.
 — Robert, dir. fabr., Progrès 131.
- Schaya, S., rem., Sop. Mair. 18.
- Scheidegger, Aug., dor., Serre 97.
 — Ern., taill., Man. 22.
 — Franz, compt., Ld-Robert 11.
 — Fritz, m. grav., Serre 18.
 — Fritz, secrets, Serre 103.
 — Jules, chauffeur, Granges 7.
 — J., empl. gare, Jacob-Brandt 87.
 — Ls, manoeuv., Puits 27.
 — Marie, dem. mag., Serre 103.
 — Rod., mag., Numa-Droz 117.
 — Samuel, man., Fr. Courv. 92.
 — Virg., emp. C. F. F., Serre 103.
- Scheimbet, Adr., horl., N.-Dz 29.
 — Al., horl., Numa Droz 135.
 — Const., f. d'horl., L. R. 42-44.
 — Max, organiste, L. Rob. 42-44.
 — Mtte-Adrienne, finiss. de boîtes Numa Droz 29.
- Scheller, Walth., man., Ronde 5.
- Schelling, Gges, rem., Serre 9.
 — Gaston, biblioth., P.-H.-Matt. 25.
 — Hri, horl.-term., Gren. 39d.
 — Léon, conc., Léop.-Robert 29.
 — Léon, horlog., Puits 19.
 — Ls, remont., Commerce 101.
- Schem, Arm., ferbl., Granges 14.
- Schenck, Ed., méc., Gren. 39e.
 — Laure, mén., N. Droz 31.
 — Ls, conc., Fr.-Courv. 62a.
 — Marianne, nickel, Puits 1.
 — Suzette, Vve, mén., Gren. 39e.
- Schenk, Alice, ouv. fab., F.-C. 22a
 — Berthe, mén., Tourelles 23.
 — Blanche, pol., Jaq.-Droz 13.
 — Chs, serr., Commerce 103.
 — Fritz, bûcher., Tourelles 23.
 — F., Mme, mén. Comm. 103.
 — Gges, man., Fr.-Courv. 22a.
 — Louis, conc., Ld-Rob., 25.
 — Mme, ménag., Doubs 141.
 — Marcel, électric., Comm. 103.
 — Maurice, décalq., Progrès 119.
 — Mina, aig., Fritz-Courv. 24.
 — Rose, poliss., Paix 65.
- Schenkel, Alph., boul., D.-JR. 16.
 — Hri, dir. éc. mécan., Parc 10.
- Schepringue, Hri, emb., Paix 74.
- Scherler, Chs, lait., D. JRich. 35.
 — Chs, laiterie, Hôtel-de-Ville 7.
 — Ern., fromag., Jaq.-Droz 11.
 — Ern., méc., Ronde 9.
 — Fritz, ébén., Puits 5.
- Schertenlieb, Alice, dem. mag., Beau-Site 3.
 — Elise, ménag., Beau-Site 3.
 — Flora, dem. mag., Beau-Site 3.
 — Fritz, encaisseur, Jaq. Droz 27.
 — Jacob, pendants, Grenier 41i.

- Scherz, Albert, méc., Winkelr. 85.
 — Ch., achev., Républ. 11.
 — Jeanne, commis, Winkelr. 85.
 — Vve, Winkelried 85.
- Scheuch, Eug., commis, N. Droz 39.
 — Marc, mag., N. Dr. 175.
- Scheurer, Emile, bouch., Stand 8.
 — Ftz, conc., Recorne 1.
 — Fritz, fab. secrets, Progr. 19.
 — Marie, commis, Recorne 1.
- Schick, Fritz, empl., T.-Allem. 99.
- Schikler, Jos., épïc., N. Droz 96.
- Schiess, H., marg., Industrie 6.
- Schiffmann, Arnold, mécanicien,
 Locle 20.
 — Frieda, sertiss., Locle 20.
 — Léon, peint., Granges 14.
 — Marguerite, tailleur, Locle 20.
 — Rod., méc., Locle 22.
- Schild, Numa, régl., N. Droz 99.
 — Otto, fab. d'horl., Dbs 89.
- Schild-Favre, Pre, rapp. sec.
 Doubs 7.
- Schild & Co, fab. d'horl. Parc 137
- Schilling, Alb, horl., Indust. 23.
 — Ant., rem., N.-Droz 104.
 — Fernand, remont., N. Droz 104.
 — Hermine, pierr., N.-Droz 104.
 — Ls, Vve, mén., Industrie 23.
 — Lydia, pierr., N.-Droz 104.
- Schindler, Louisa, pol. boîtes, Pro-
 grès 73-73a.
- Schindler-Hartmann, Ern., boît.,
 Nord 41.
- Schirer, Bert, conc., Manège 21a.
- Schirmer, Hermann, fermier,
 Arbres 37.
 — Hri, agric., Arbres 37.
 — Will., ferm., Arbres 37.
- Schlæppi, Ele, camionn., J.-Bdt 85.
- Schlageter, Otto, fab. d'horlog.,
 Numa Droz 43.
- Schläppi, Arnold, man., Gibralt. 5.
 — Gottf., man., Gibraltar 5a.
 — Hélène, sertiss., Paix 97.
 — Jean, secrets, Gl Herzog 63a.
 — Pierre, caviste, Paix 97.
 — Pierre, s. prof., Paix 97.
- Schlappach, Alf., grav., A.-M.-P. 47.
 — Juliette, commis, A.-M. Piag. 47.
 — Wilh., grav., Repos 5.
- Schlenker, E., commis, Serre 11bis.
- Schlesinger, Alfred. Dr-méd., Léop.
 Robert 64.
 — Benj., fab. d'horlog., Marché 2.
 — Hri, commis, Marché 2.
 — Paul, commis, Marché 2.
- Schlosser, Ern., pierr., Gren. 41d.
- Schlotterbeck, Alf., forg., Flrs 20.
 — Chs, man., Jaq.-Droz 52.
- Schlucht, Alb., domest., F.-C. 14.
- Schlunegger, Chs, inst., Tuilerie 30.
 — Louis, concierge, Serre 23.
 — L., mécan., Crêt 20.
 — Paul, boîtier, Doubs 105.
- Schlup, C.-A., secrets, Côte 14.
 — Hélène, assortim., Promen. 12a.
 — Emile, Veuve, Promenade 12a.
 — Mathilde, éb., Promenade 12a.
- Schlupp, Ele, remont., H.-de-V. 8.
 — Emma, commis, Serre 56.
 — Rosa, régl., Charrière 37.
- Schmedel-Walter, Caroline,
 N. Droz 45.

- Schmelz, Otto, techn.-dent., L.-R. 64.
- Schmid, Alf., chauff., Comm. 103.
- Daniel, ressorts, Collège 7.
 - Ferdinand, tourneur, Puits 20.
 - Hri, remont., Pestal. 2.
 - Hri-Virg., direct. ass. mob., Serre 20, (mén.) Comm. 91.
 - Herm., mécan., Jaquet-Droz 26.
 - Léon, Vve, rent., Progrès 131.
 - Vve de Chs-Léon & Cie (S. A.), A.-M. Piag. 71, 72, 73. Nord 70 et 72.
- Schmidiger, Ed. fils, lait., Marché 2
- J., comm., g., Bal. 12.
- Schmidiger-Boss, Ed., laiterie Balance 12.
- Schmidiger-Glanzmann, Vve, Fritz, s. profess., Balance 12.
- Schmidlin, Aug., rem., Indust. 25.
- Schmidt, Bertha, dess. coopér. Serre 5.
- Chs, grav., F. Courvoisier 43.
 - Elisa, fin. b. or, F.-Courv. 20.
 - Elise, dem. mag., Bois 2.
 - Emilie, empl. mag., Bois 2.
 - Emma, rent., Progrès 15.
 - Ewald, horl., Cr. Fédér. 2.
 - Ges, fabr. horlog., D.-P.-B. 19.
 - Henri, galvanop., Bois 2.
 - Henri, relieur, Doubs 11.
 - Jules, relieur, Bois 2.
 - Paul, fabr. secr., Crêt 18.
 - Walther, comptable, N. Droz 128.
- Schmitt, Adr., typ., Républiq. 5.
- Charles, aig., Buissons 1.
- Schmitt-Muller, Jules, typ., Paix 9.
- Mme, modes, Paix 9.
- Schmitt-Warmbrodt, Chs, Vve, fab. aig., Buissons 1.
- Schmoll, Alb., sert., Parc 70.
- Constant, commis, Parc 70.
 - Lucien, tailleur, Parc 70.
- Schmoll, Madel., régleuse, Parc 70.
- Marthe, commis, Parc 70.
- Schmütz, J., portef., T.-All. 107.
- Schmutz, Ros., mén., Fr.-C. 62a.
- Schmuziger, Math., institutrice, D.-P. Bourquin 11.
- Ros., mén., D.-P. Bourq. 11.
- Schneckenburger, Fçoise, commis, Serre 16.
- Gabr., magasin, Collège 22.
- Schneeberger, Ad., tapissier, Hôtel-de-Ville 38.
- Albert, nickel, H.-de-Ville 38.
 - Arnold, assort., Eplat. J. 20.
 - Aug., man., Serre 97.
 - Edouard, stéréot., Puits 82.
 - Fritz, remonteur, L. Robert 64.
 - Jules, margeur, Jaquet-Droz 12.
 - Léon, méc., Chapelle 17.
 - Walther, men., Grenier 33.
- Schnegg, Amélie, bouch., Coll. 25.
- Arth. conc., B.-Site 9-11.
 - Elisab., Vve, conc., B.-Site 9-11.
 - Elise, mén., Moulins 4.
 - Ern., méc.-étamp., Buissons 23.
 - Ges-Alf., fac. télég., Répub. 11.
 - Lina, journal, Buissons 23.
 - René, rem., Moulins 4.
 - Rose, cadrans, Moulins 4.
- Schneider, Alb., empl. C. F. F., Léop. Robert 126.
- Alb., magas. fournitures d'horlog., F. Courvois. 3.
 - Alf., gér. et repr., F. Courv. 20.
 - André, drog., F. Courvois. 20.
 - André, commis assur., Côte 5.
 - Anna, coutur. Charrière 30.
 - Arm., manœuvre, Parc 72.
 - Bl., ménag., Parc 25.

- Schneider, Chs, prof. org., T.-All. 63
 — Chs, boît., Numa Droz 126.
 — Charles, boît., Paix 9.
 — E., courtier, Léop. Robert 25.
 — Ed., nickel., Léop. Robert 61.
 — EleVve, bouch. chev., Coll. 25-25a
 — Emma, pension, Parc 62.
 — F. dégross., Rocher 16.
 — Gges, commis, République 13.
 — Ges, régleur, Républiq. 13.
 — Gottl., empl. C. F. F., N.-D. 155.
 — Hélène, commis, Charr. 30.
 — Jâmes, fab. d'horlog., bureau
 Numa Droz 29, mén. 31.
 — Jeanne, mén. et brod., Parc 25.
 — Jules, drog., F. Courv. 20.
 — Jules, élect., L. Robert 73 d.
 — Jules, nickel., Gren. 22, (mén.)
 Parc 25.
 — J., étamp., Charr. 30.
 — Louise, commis, N. Droz 33.
 — Marcel, régl., Tple-All. 59.
 — Marg., Ld-Robert 45.
 — Marg., dactylog., F.-Courv. 3.
 — Marg., nickel., Parc 25.
 — Marie, mén., Rocher 21.
 — Mathilde, taill., N.-Droz 126.
 — Maurice, man., Terreaux 21.
 — Numa, commis, République 3.
 — Pauline, commis, Ronde 28.
 — Rose, sertiss., Charrière 30.
 — Willy, boucher, Collège 25.
 Schneider-Clerc, H., méc., Dbs 21.
 Schneider-Kestli, Bth., mén., Pts 4.
 Schneider-Moritz, ouv. fab., Terr. 21
 Schneider-Nicolet, Cécile, peintre
 cadrans, Chapelle 4.
 Schneider-Robert, F., régleur,
 T. Allemand 63.
 Schneider-Salvisberg, F., mécan.,
 Rocher 21.
 Schneiter, Alf., commis, Parc 92.
 — Chs, conducteur, Collège 37.
 — Ls, aig., Collège 37.
 — Ls, charron, Collège 37.
 — Ls, margeur, Collège 37.
 Schneitter, Pl, drogu., Grenier 7.
 Schnorf, Pl, bouch., H.-de-V. 41.
 Schnyder, Otto, ress., Industrie 26.
 Schœnholzer, Otto, typographe,
 Doubs 27.
 Schœni, Berthe, Vve, régl. Parc 84.
 — Frida, commis, Signal 7.
 Schoenmann, Al., rem., Comm. 93.
 Schœpf, Ls, rem., Fleurs 3.
 Schœpf-Bonjour, Anna, Vve, s. pr.,
 Paix 1.
 Schœpf-Courvoisier, J., Vve,
 1er Mars 14.
 Schœpf-Dormann, J.-Edm., négoc.
 horl., Paix 1.
 Schœpf-Monnier, Ed., rel.-gain.,
 Pl. Neuve 4.
 Schœpf-Pauli, Vve O., sertiss.,
 Jaquet-Droz 9.
 Schœpf, Arm., rem., Progr. 99.
 — Rosa, mén., Progr. 99.
 Scholl, Jacob, man., Serre 105.
 — Jacob, man., Collège 16.
 Schönholzer, Ph., médec.-chirurg.,
 Parc 27.
 Schönholzer-Schildt, Charlotte,
 rentière, Parc 17.
 Schoop, Hri, com. post., Serre 20
 Schorer, F., cond. C. F. F. Parc 100.
 — Ls, commis, Loge 5.
 — Marie, taill., Loge 5.
 — Martha, dlle mag., Loge 5.
 — Rod., ress., Loge 5.

- Schorn, Reinhold, T. Allem. 87.
- Schorpp, Arthur, joaill., A.-M. Piaget 21.
- Herm., proc. banq., N.-Dz 93.
- Rob., technic., République 3.
- Will., empl., Nord 171.
- Schöttli, Hri, taill., H.-de-V. 15.
- L., ling., Hôtel-de-V. 15.
- Schöttlin, Clém., ress., F. Courv. 2.
- Th., md taill., F. Courvois. 2.
- Schouwey, Vict., rem., Indust. 36.
- Schranz, Léon, dégr., Gren. 45.
- Schreiber, Wilh., cartonn., Sorb. 23.
- Schreier, Chs, rem., P.-H.-Mat. 27.
- Em., boît., Nord 29.
- Marie, ébauch., Nord 29.
- Schreyer, E., Vve, mén., F.-C 60.
- Schultze, Her., ouv. gain., Parc 82.
- Schumacher, Ges, rem., Signal 10.
- Léon, mécan., Tuilerie 42.
- Léon, visit., D.-P. Bourq. 11.
- Schupbach, Arn., boît., D.-JR. 43.
- Arth., boît., Nord 43.
- Cécile, less., Hôt.-de-V. 38.
- Edwige, sertiss., Nord 43.
- Ern., boît., Ph.-H. Matth. 31.
- Esther, aig., Industr. 23.
- Gast, boît., Nord 43.
- Germaine, poliss., Charr. 28.
- G., Vve, journ., Nord 115.
- Gust., boît., Charrière 28.
- Hri-Jean, bûch., Hôt.-de-V. 38.
- René, bijout., Charrière 6.
- Schüpfer, Arn., commis, Prog. 57.
- Schüpfer-Jaccard, Ls-A., f. d'horl., Progrès 57.
- Schürch, Anna, Vve, denr. alim., Ronde 15.
- Ele, domest., 1er Mars 5.
- Vital, proc. bque, Paix 39.
- Schuttel, B., visit., Tourelles 21.
- Schutz, Ern., mécan., Nord 89.
- Edgar, cordon., Fr.-Courv. 5.
- William, méc., J.-Brandt 87.
- Schütz-Matthey, Edm, comm. cuir et bracel., Parc 42.
- Schwaar, E., comm. post., Dbs 75.
- Schwab, Adr., chff. aut., Comm. 83.
- Agnès, coutur., Ld-Rob. 33a.
- Alb., empl. C. F. F., Numa Droz 98.
- Alf., commis, Doubs 161.
- Alf., garç. bouch., Parc 12.
- Amanda, sertiss., Serre 63.
- Anna, coutur., Ld-Rob. 33a.
- Bertha, ébauch., Indust. 34.
- Edm., ébén., Collège 22.
- Emile, commis, Chapelle 23.
- Emma, dlle mag., L.-Rob. 21a.
- Ges, facteur, Grenier 39a.
- Gérald, ciseleur, L.-Rob. 32a.
- Gottf., conc., Granges 4.
- Gottl., fact., Chap. 23.
- Jules, méc., Doubs 161.
- Jules, rem., Collège 22.
- Lilianne, pierriste, Doubs 161.
- Marie, serv., Sophie-Mairet 10.
- Rob., voyag. Sorbiers 17.
- Schwærzel, Ls, dom., H.-de-V. 21a.
- Schwahn, Fritz, boulang. Serre 4.
- Marie, mén., Serre 4.
- Schwar, Chs, méc., Parc 104.
- Didier, emp. d'Etat, L.-Rob. 2.
- Louis, pivot., J. Droz 54.
- Numa, pivot., Parc 104.
- Paul, horl., Parc 104.

- Schwarz, Ern., rem., Crétêts 115.
 — Gast., remont., Paix 85.
 — Herbert, compt., N.-Droz 175.
 — Hri, horl., Paix 85.
 — Pl, compt., Parc 94.
 — Paul, fab. d'horl., Paix 85.
- Schweingruber, E., boît., Charr. 41.
 Schweingruber, E., bij., L. Rob. 59.
 mén. DI-JeanRich. 30.
- Schweizer, E., bouch., L.-Rob. 56a.
 — Frédéric, emp. caissier C. F. F. Commerce 91.
 — Fritz, remont., Grenier 22.
 — Jacob, repr., A.-M. Piaget 19.
 — John, m. taill., Progr. 99.
 — Marcel, boucher, Grenier 2.
 — Marg., régl., Progr. 99.
 — Marthe, mén., Entrepôts 1.
 — Werner, relieur, Terreaux 28.
- Schweizer-Buffat, B., chef district, Ch. de Fer 5.
- Schweizer & Schœpf, m. rel.-gaîn., Parc 29.
- Schwenter, Rob., voyag., Nord 59.
- Schwertzel, Gottl., concass., Boucherie 18 et 20.
 — Jean, fils, voit., Bouch. 18-20.
- Schwob, Adrien, fab. d'horl., ménage, Progrès 125.
 — Adam, négoç., Progrès 131.
 — Anatole, fab. d'horl., Doubs 167.
 — Arn., fab. d'horl., Progrès 129.
 — Eel, fab. d'horl., Jaquet-Dz 45.
 — fils, fab. d'horl., J.-Droz 45.
 — Gges, commis, Temp. All. 115.
 — Lucien, peint. artiste, T.-All. 115.
 — Madeleine, L. Robert 73.
 — Maurice, fab. d'horl., Progr. 129.
 — Moïse, fab. d'horl., T. All. 115.
- Schwob, Raph., fab. d'horlogerie, T.-Allemand 119.
 — René, f. d'horl., L. Rob. 62.
 — Salom., fab. d'horl., L.-Rob. 73
 — frères & Co, S. A., fab d'horl., Numa Droz 156-158-160.
- Scotti, Maria. éb., G. Dufour 4.
- Séchehaye, Arthur, m. grav. et pol. cuv., Numa Droz 56.
 — Léon, Vve, S. A., négoç. vins, bureau, rue Neuve 5.
 — Marcel, gérant, N. Droz 56.
- Secrétaire du Conseil Communal, Marché 18.
- Secrétariat de Police, Marché 18.
- Secrétan, Alf., méd., Parc 31 bis.
- Seefeld, Pl, fab. d'horl., J.-Brandt 12.
 — Emile, man., F. Courvois. 58.
- Seeland Watch Co., S. A., Comm. 130, siège social L.-Rob. 109.
- Ségal, Jacq, conf., tissus, meubl., L.-Robert 36.
- Segessmann, Ele, ress., Terr. 16.
 — Emile, man., Fr.-Courv. 58.
 — Jules, man., Charrière 27.
- Seiler, Hri, commis, A.-M.-P. 28.
 — Christian, menuis., Serre 95.
 — William, emp. C. F. F., J. Dr 25.
- Seiter, Aug., rem., J.-Droz 27.
 — Hélène, cout., Stand 14.
- Seitz, Pl, ferbl., Hôt.-Ville 31.
- Selz, Emma, ébauch., Signal 6.
- Sémon, Arth., emb., J.-Brandt 8.
 — Charl., taill., Doubs 121.
 — Léa, institut., Doubs 121.
- Senaud, Agnès, instit., Doubs 33.

- Senaud-Robert, Jules, découp.,
Doubs 33.
- Sengstag, Alb., boît., N.-Droz 58.
— Anna, mén., Crêt 16.
— Arm., commis, Jard. 21.
— Bertha, Vve, mén., Chapelle 5.
— Ernest, aig., Chapelle 5.
— Germaine, polis., Chapelle 5.
— Jules, méc., Est 16.
— Léon, remont., Pont 8.
— Mathilde, régl., Crêt 16.
— Suzanne, téléph., Jardinets 21.
- Senn, Chs, méc., N. Droz 104.
— Eug., Vve, mén., Gibraltar 5.
— Fritz, machiniste, Gl Herz. 24.
— Germaine, serts., Terreaux 14.
— Robert, commis, Gibr. 5.
- Senn-Bourquin, Pline Vve, mén.,
Gibraltar 5.
- Sennhauser, Hri, empl., C. F. F.,
Parc 94.
- « Sentinelle » (bur. de la), Parc 103
et 105.
- Service des bâtiments, Marché 18.
- Services industriels, Collège 30.
— mag. lustrerie, L.-Rob. 58.
- Service de la voirie, Marché 18.
- Sester, Arnold, rem., Chap. 13.
— Blanche, régl., Chapelle 13.
— Emile, rem., Sorbiers 13.
— Hélène, horl., Sorbiers 13.
— Jeanne, régl., Sorbiers 13.
— Léopold, remont., H.-de-V. 27.
— Marc, boîtier, Chapelle 13.
— Marcel, commis, Gren. 41 h.
— Marie, régl., Chapelle 13.
— Marie, cadrans, Sorbiers 13.
— Xavier, remont., Grenier 41c.
- Seylaz-Widmer, P., Vve, empl.,
Léopold Robert 76.
- Sgualdo, Guilio, cordonn., Parc 6.
- Sieber, Bert., peint. cad., N.-Dz 109
— Chs, greffier, Doubs 111.
— Erwin, commis, Crêt 22.
— Jonas, ressorts, N. Droz 109.
— Léon, ress., Nord 47.
- Sieber, Tell, remont., Doubs 153.
- Siegenthaler, A., dégross., Terr. 23.
— Ang., ménag., Fleurs 9.
— Arthur, émaill., Fleurs 9.
— Frida, finisseuse, Terreaux 23.
— Fritz, emb., Bulles 8.
— Gladys, commis, Tourelles 21.
— Gottf., grav., Tourelles 21.
— Gottl., fab. cad., Terreaux 23.
— Léon, graveur, Tourelles 21.
— Nadine, modiste, Terreaux 23.
- Siegfried, A., commis, r. Neuve 8.
— Chs, commis, Doubs 7.
— Elisa, commis, Doubs 7.
— Emile, mécan., Doubs 7.
— Gast., chauff., Nord 174.
— O. Vve, ménag., N. Droz 157.
— Rosina, mén., Doubs 7.
- Siegrist, Johan, commis, Paix 43.
— Pauline, Serre 25.
- Sigrist, Jean, sellier, Fr.-Courv. 21.
— Paul, prof. Ec. d'horlog.,
Tête-de-Ran 33.
— Hri, journ., Bulles 6.
- Siegrist-Von Känel, C., Vve, mén.,
Serre 25.
- Silbermann, Esther, corsetière,
P. Neuve 6.
- Silva, Ed., serr., N. Droz 22b.
- Simmler, Bertha, aig., N. Dz 39.
— Emile, tonnelier, L. Rob. 114.
— Otto, m. poël., Numa Droz 22.
- Simon, Alf., emb., Doubs 13.
— Edith, régleuse, Doubs 13.

Brunschwyler & Cie, Buanderies complètes

- Simon, Fanny, sert., Progr. 63.
 — Hélène, décalqueuse, Grang. 9.
 — John, remonteur, Doubs 13.
 — Jos., brucelles, T. Allem. 13.
 — J., horl., Ld Robert 66.
 — Léon, boît., Numa Droz 12.
- Simond, Adrien, voitur., Pont 2.
 — John, rem., Réformation 143.
- Simonin, Jles, man., H.-de-V. 38.
 — Juliette, régleuse, Neuve 5.
- Singer, Jean-Ch., fabr. cadrans,
 J.-Bdt 4.
 — Jean, fb. cadr. mét., T.-All. 35.
 — Jean & fils, fabr. cadr. mét.,
 Numa Droz 16a.
 — Paul, cadrans, T. Allemand 35.
 — Zélie, mén., Industrie 9.
- Sipos, Jean, tapiss., Chapelle 5.
- Smith Premier Typewriter Co,
 mach. écrire, Parc 41.
- Sobol, Azr., horlog., Parc 23.
- Socchi, B., Vve, épicer., N. Droz 127
- Sociale (La), fab. b. o., J.-Dz 9a.
- S. A., commerce de bois et char-
 bon, Repos 17.
- S. A. des Etabl. Jules Perrenoud
 & Co., mag. et bur., Serre 65.
- Soc. anonyme de la fab. d'horl.
 Girard-Perrég. et Cie, Com. 5.
- Soc. anon. des Grands Moulins,
 Léopold Robert 145.
- S. A., le Tachyphage, fab. de cer-
 cueils. Pompes funèb., F.-C. 56a.
- Sté anon., Vve Ch.-Léon Schmid
 & Co, fab. d'horl., A.-M. Piag. 71,
 72 et 73. Nord 70-74.
- Sté de Banq. Suisse, L.-Rob. 10.
- Société d'apprêtage d'or, S. A.,
 Loge 5a.
- Société de consommation,
 bur., Parc 54.
 — Fritz Courvoisier 20.
 — Marché 3.
 — Léop.-Robert 114.
 — Parc 54 (chaussures).
 — Léop. Robert 55 (chaussures).
 — Numa Droz 111.
 — Numa Droz 45.
 — Nord 17.
 — Doubs 145.
 — Industrie 1.
 — Jaquet-Droz 27.
 — Jardinets 1.
- Sté d'escrime, Léop. Robert 66.
- Société des fab. de spir. réunies,
 Serre 15.
- Société générale d'affich., L.-R. 66
- Société Kaiser, commerce cafés,
 Balance 10.
- Société suisse p. l'assur. du mo-
 bilier, Serre 20.
- Société suisse des commerçants,
 Dl JeanRichard 43.
- Sté suisse des fab. de boît. de
 montres or, J.-Droz 37.
- Sté suisse des fonct. post.,
 Léop.-Rob. 63.
- Sté suisse du commerce de pétr.
 Léop.-Rob. 115.
- Sté de tempérance Croix bleue,
 Progr. 48.
- Soder-Jacot, Aug., nég. chauss.,
 Place Neuve 2.
- Soguel, Alb., conc., Parc 110.
 — Emile, empl. banq., Nord 161.
 — frères, m. grav., pl. Neuve 2.
 — Gges, graveur, Pl. Neuve 2.
 — Gust., graveur, Pl. Neuve 4.
 — J., Vve, s. prof., pl. Neuve 2.
 — Jeanne, commis, pl. Neuve 2.
 — Laure commis, Grenier 39.
 — Louise, journ., Charr. 27.

- Sohl, Chs, taill., N.-Droz 123.
 — Erwin, émaill., N.-Droz 123.
 — Maria, poliss., N.-Droz 123.
 — Mathilde, poliss., N.-Droz 123.
 Sohl-Carnal, Wilh., taill., Parc 84.
 Solari, Alex, maçon, Ronde 9.
 — Jos., m, peint., Puits 18.
 Solberger, Lse, journ., France 2.
 — Marg., sertiss., Grenier 41i.
 Solca, Léon, maç., Charr. 21a.
 — Marg., commis, N.-Droz 28.
 Soler, Fçois, rem., Paix 51.
 Solenthaler, Jb, emp. C.F.F., Sre 97
 Sollberger, Alb., ress., Ronde 43.
 — Ern., méc., Crêt 14.
 — Fritz, horl., Progr. 103.
 — Pl, man., Parc 6.
 Soltermann-Jentzer, Ern., m. bouch.
 Hôtel de Ville 4.
 Sommer, Alice, mén., Pont 21.
 — Aug., Vve, mén., N. Droz 128.
 — Aug., emp. post., Pont 21.
 — Chs, charron. Eplatures J. 59.
 — Emile, man., 1er Mars 6.
 — Fritz, man., Collège 52.
 — Jacob, caiss. emb., N. Dz 121.
 — Jeanne, mén., Entrepôts 3.
 — Lsa, dem. mag., N. Droz 128.
 — Lse, coiff., N.-Droz 158.
 — Walth., commis, N.-Droz 158.
 — Willy, fils, men., N. Droz 121.
 Sonderegger & Co., mag. brod.,
 Grenier 6.
 Sonex, S. A., fab. horl., Montbr. 1.
 Sorgen, Ls, horl., Progr. 117.
 — Mathilde, commis, Buissons 11
 Sottaz, Jules, gard. pol., Prog. 103:
 Sovereign Watch Factory S. A.,
 horl., Jacob Brandt 6.
 Spætig, Aline, pol. b. or, Parc 46.
 — Ed., Jaq.-Dz 45.
 — Emile, boît., J.-Droz 60.
 — Emma, mén., Pl. d'Armes 2.
 — Fritz, boît., Parc 46.
 — Hri, représ., Jaq. Droz 45.
 — Louise, régl., J.-Droz 60.
 Spætig & Cie, fab. b. o., N. Dz 149.
 Spahn, A., rem., N. Droz 4.
 Spahr, Alb., s. prof., Neuve 2.
 — Chs, pol. fin., Env. 30.
 — Edouard, rem., rue Neuve 2.
 — Hél., poliss., D.-P.-Bourq. 9.
 — Hél., taill., r. Neuve 2.
 — Léon, f. aig., Parc 13, (mén.)
 Soph. Mairet 3.
 — Marg., commis, S.-Mairet 3.
 — Paul, commis, D.-P. Bourq. 9.
 — William, cadr., Fleurs 26.
 Spätig, Alb., secrets, Jaq. Droz 35.
 — Lucie, Léop.-Rob. 56a.
 — Raoul, coiff., Promenade 34.
 Speiser, Jean, gér. Drog. génér.,
 Crétêts 96.
 Spengler, C., garç. mag., Crêt 22.
 — Mercédès, ébch., Crêt 22.
 Spichiger, Gges, méc., Prom. 14.
 — Rob., nég., Jb-Brandt 2.
 Spichiger & Co., Halle aux tapis,
 vêtem. s. mes., L.-Robert 38.
 Spichiger et Hoffmann, décorateurs,
 Daniel-Jeanr. 13.
 Spichiger-Stucky, Chs, graveur,
 Rocher 20.
 Spiller, Amanda, ling., Puits 23.
 — Salomon, boul., Versoix 3.

Brunschwyler & Cie, Buanderies complètes

- Spillmann, Arn., Vve, boulanger, Charr. 13.
 — Chs, instit., République 13.
 — C.-R. fabr. boîtes or, (mén.) Nord 51.
 — Jules, commis, Crêtet 71.
 — Léa, poliss. b. or, Jaq.-Dr. 39.
 — Marie, s. prof., Montagne 9.
 — Nelly, s. prof., Montagne 9.
- Spillmann C. R., & Cie, fabr. boîtes or, Nord 49.
- Spinner, Ami, grav., Jardinets 9.
- Spinnler, Emile, méc., N. Droz 133.
- Spira, Nathan, ministre, Parc 112.
- Spitznagel, Chs, m. coiff., Serr. 47.
 — Chs, m. coiff., r. Neuve 16.
- Spraul, Georgette, mén., Ronde 5.
- Spreuer, Jean, boît., Doubs 129.
 — L. Vve, épïc., Dbs 129.
- Sprunger, Louise, Vve, journ., Hôtel-de-Ville 71.
- Stadler, Ele, méc., Pont 11,
 — Rob., techn., Chapelle 13.
- Stadlin, Béatr., commis, L. Rob. 34.
 — Berthe, institut., L.-Rob. 34.
 — Ed, imprim., L. Robert 34.
 — Emily, sténo-dactyl., L. Rob. 34.
- Staeger, Alf., man., Serre 130.
 — Rud., tremp., Serre 130.
 — Pierre, man., Prog. 89a.
- Stæhli, Pl, dir.-police, Chapelle 23.
- Stæhlin, Arn., direct. banq., Montbrillant 7.
- Stäger, Ed., remp. post., Prog. 3.
 — Henri, fournisseur., N. Droz 98.
- Stahel, Jean, ébauch., Nord 165.
 — Willy, élect., Puits 29.
- Stahl, Alfr., sertiss., Doubs 125.
- Stähli, Lina, pol. de boît., Rav. 11.
 — Paul, emb., 1er Mars 9.
- Stalder, Arn., pos. cadr., Parc 21.
 — G., horlog., Crétêts 96.
 — Jules, boît., Progrès 95.
 — Step., man., Manège 21a.
- Stampach, E., repass., Eparg. 20.
 — Henri, guilloch., Progrès 13.
 — Marcel, guilloch., Progrès 13.
 — Paul, guill., T.-Allem. 1.
- Stæmpfli, Aug., m. boul.-pâtiss., Numa Droz 112.
- Stammelbach, Ed., fab. pierres, Doubs 53.
 — Paul, pasteur, Tourelles 25.
- Stammelbach & Co., comm. pierr., (bur.) Doubs 161.
- Stapfer, Alb., compt., L.-Rob. 35.
- Stark, Alb., rep. de la maison, les gendres de A. Moynet, de Paris, r. du Puits 1.
- Staub, Marguerite, mén., N. Droz 71.
- Staudenmann, Alb., voit., Paix 75.
 — Ali, voiturier, Numa Droz 205.
 — Christ, dom., Numa Droz 64.
 — Emile, man., Jardinets 1.
 — Jean, magas., Numa Dz 205.
 — Ls, voitur., Numa Droz 205.
 — Marie, aide, N. Droz 205.
 — Paul, voitur., Fleurs 9.
- Stauffer, Abrah. méc., Pont 19.
 — Abraham, mécan., Doubs 139.
 — Alb., bouch., Serre 31a.

- Stauffer, Alfr., Vve, ménagère,
 B.-Gentil 9.
 — Ang., régleuse, T.-Allem. 59.
 — Bertha Vve, s. prof., Pont 19.
 — Chs, guill., 1er Mars 14.
 — Claire, Vve, mén., Serre 11.
 — Edm., photog., Doubs 157.
 — Ed., prof., Succès 15a.
 — Emile, garç. mag., Côte 9.
 — Emile, vélos, DI JRichard 37.
 — Gust., emp. tram, P.-H.-M. 21.
 — Herm., empl. Abatt., J. Bdt 83.
 — Ida, taill., Paix 69.
 — J., empl. tram, Fleurs 3.
 — Jean, m. grav., Paix 69.
 — Jean, ress., Moulins 22.
 — Jean-G., md bois, Fr.-C. 38a.
 — Jeanne, mén., Jaq.-Droz 52.
 — Jeanne, régl., T.-Allem. 59.
 — Jules, négoc., Collège 20.
 — Just., conseiller communal,
 Balance 10a.
 — Léa, coutur., T.-Allemand 59.
 — Léa, émaill., Moulins 22.
 — Louis, man., Fr.-Courv. 24.
 — Lucie, tricott. mach., Parc 7.
 — Marc, nég. vins, Rocher 12.
 — Martha, commis, Gén.-Duf. 8.
 — Olga, emp. imp. Moulins 22.
 — Oscar, méc., Gén. Duf. 8.
 — Pl, monteur, Gén.-Dufour 8.
 — Pl, prof. éc. horl., 1er Août 3.
 — Pierre, charcut., F. Courv. 6.
 — Soph., Vve, mén., Gén. Duf. 8.
 — Théod., méc., G.-Dufour 8.
 — Will., institut., République 9.
 Stauffer-Rucklin, Fritz, pharmac.,
 Balance 2.
 Stauffer-Son & Co, fab. d'horlog.,
 Léop.-Rob. 46.
- Stauss, Alb., commis, Loge 6.
 — Anna, repasseuse, Parc 16.
 — Arm., commis, Loge 6.
 — Chs, grav., Loge 6.
 — Louis, fonct. comm., Prom. 19.
 — Raoul, commis, Loge 6.
 Stebler, Chs, fact., Serre 49.
 — Edith, ébauches, Doubs 143.
 — Ed., grav., Doubs 143.
 — Julien, décor., J.-Droz 12.
 — Louisa, prés. Etabliss. j. filles,
 Paix 27.
 — Mlles, s. prof., Paix 27.
 Steffanini, Hri, négoc., Nord 58.
 Steffen, Bertha, rep. l., Granges 14.
 — Ele, cantonn., Serre 61.
 — Gottf., commis, Loge 7.
 — Jean, domest., Promenade 4.
 — Marie, rep. linge, Granges 14.
 Stegmann, Arthur, grav., Parc 92.
 — Chs, commis, Parc 81.
 — Emile, gend., Promenade 19.
 — Emilie, ménag., Parc 81.
 — Ls, compt., Progrès 121.
 — Ls, mécanic., Buissons 11.
 — Louis, commis, Progrès 121.
 — Math., mén., A.-M. P. 67.
 — Rosa, régl., N.-Droz 75.
 — Vve, s. prof., Jard. 19.
 Stegmuller, R., damasq., J.-Dz 60.
 Stehlé, Amélie, Parc 132.
 — Berthe, finiss. b., Parc 132.
 — Gges, m. gain-rel., N.-Dz 75.
 — Jules, commis, Nord 171.
 — Laure Vve, fripière, Puits 27.
 — Pl, cordonnier, Cure 2.
 Stehlé-Vuille, Berthe, peint. cadr.,
 Doubs 131.

- Stehlin, Alb., mécan., Parc 75.
 — Jos., tonnel., Collège 19.
 — Paul, commis, Progrès 19.
 Steiger, Ad, domest., L. Robert 6.
 — Alb. Vve, comest., Bal. 4.
 — Ed., remont., Industrie 4.
 — Hri, commerc., Balance 4.
 — Hermann, past., Envers 37.
 — Jacob, fab. cad. mét., Dbs 163.
 Steigmeyer, Maria, ébauches,
 Industrie 17.
 Steimer, Alf.-Alc., scieur, H.-de-V. 19
 — Chs, man., Combettes 4.
 — Edouard, man., Doubs 53.
 — Hélène, horl., Progrès 103.
 Steinbrunner, Mme, employée,
 Balance 10a.
 Steinegger, Walt, tech., N.-Dz 75
 Steiner, Alf., charp., H.-de-Ville 40.
 — Anna, Crêt 14.
 — Chs, boît., Nord 58.
 — Chs, couvreur, Fr. Courv. 58b.
 — Chs, matériaux, L.-Rob. 118.
 — Clot., dem. mag., Nord 58.
 — Emile, emb., Progrès 45.
 — Ele, Vve, ménag., Parc 70.
 — E., émaill., Doubs 75.
 — E., rem., Temple-Allemand 85.
 — Gges, essay-juré, D.-P. B, 21.
 — Georges, chef au Contr., Côte 8.
 — Henri., horl., Aurore 9.
 — Jacq., parquet., Paix 81.
Parqueterie d'Aigle, Parquets,
Lames sapin, Bois bruts, Lattes,
Caisses d'emballage.
 — Jean, horticult., Crêt Rossel 9.
 — Jean, fils, aide, Crêt-Rossel 9.
 — Jean, méc., Parc 17.
 Steiner, Lina, Vve, creus., N. Droz 41.
 — Lina, s. prof., Tourelles 25.
 — Marguerite, décalq., C.-Ross. 9.
 — Nadine, modiste, Doubs 117.
 — Paul, boît., Nord 172.
 — Raoul, instit., J.-Droz 8.
 — Ruth, ouv. cadr., N. Droz 41.
 — Sel., ressorts, Parc 17.
 — Will., peint. bâtim., Côte 8.
 — Will.-Adr., man., Doubs 117.
 Steiner-Mely, Lina, ling., Tour. 27.
 Steiniger, J., méc., 1er Mars 14.
 — Ls, four., Côte 12.
 Steinmann, Alb., horl., Signal 6.
 — Emile, rem., Signal 6.
 — Jean, méc., Nord 168.
 — Samuel, rem., Signal 6.
 Steinmetz, Chs, m. coiffeur,
 1er Mars 4.
 Sterbenz, Ant, ferbl., T. Rang 25.
 Sterky, A., Vve, mén., Dr Kern 7.
 — Emma, institut., Dr Kern 7.
 Sterr, Fritz, Vve, mén., Dbs 153.
 Sterzing, Chs, boît., C. Grieur. 31.
 Stuedler, Aline, éb., Terreaux 18.
 — Arth., voitur. F.-Courv. 11.
 — Berthe, aide, Charrière 57.
 — Edmond, piv., Moulins 2.
 — Edouard, boîtier, Cure 4.
 — Fréd., achev., Progrès 1.
 — Gges, électric., Cure 6.
 — Hri-Ph., rem., r. Neuve 18.
 — Hri-Alb., rem., T. Allem. 21.

- Stuedler, J.-Ulysse, épïc., Charr. 57
 — Lse, s. prof., Pont 2.
 — Numa, commission., Bel-Air 22.
 — Sophie, ménag., N. Droz 81.
 — Ul., mécan., Fr. Courv. 15.
- Stuedler-Gruet, Ern., rhabill., Nord 29.
- Stuedler-Moritz, Clém., corsets, rue Neuve 18.
- Steuer, Rob., horl., T.-Allem. 111.
- Stettler, André, emb., Nord 65.
 — Emile, chauff. C.F.F., Serre 103.
 — Emma, ménag., Recorne 13.
 — Gott., s. prof., 1er Mars 13.
 — Jeanne, mén., 1er Mars 13.
- Steyer, Eugénie, commis, T.-All. 85
- Steffen, Jean, caviste, Promen. 4.
- Stiglio, Marie, mén., H.-de-V. 30.
 — Rom., menuis., Terreaux 27.
- Stocco, Guis., maç., F.-Cour. 29.
 — Maria, mén., Fr. Courvois. 29.
 — Vincent, dom., Pont 36.
- Stockburger, Alb., rem., Charr. 85.
 — Cécile, éb., Combettes 4.
 — Chs, emb., Léop. Rob. 4.
 — Em, rem., Combettes 4.
 — Jles, poinçonn., D.-P. Bourq. 21.
 — Jules, fils, mécan., Crétêts 100
 — Paul, mécan., D.-P.-Bourq. 21.
- Stockburger-Schneider, C., achev., Numa Droz 41.
- Stocker, Adolp., pharm., N.-Dr. 2.
 — Marie, Vve, mén., N.-Dz 109.
 — Joséph., taill., Numa Droz 45.
- Stœcklé, Hri, f. d'étuis, Parc 79.
- Stöckli, Fern., rem., Industrie 13.
- Stöhr, Osc., gde com., P. H.de-V. 1
- Stoll, Adolphe, commis, Nord 61.
 — Alf., visit., Chasseron 45.
 — Alf. fils, rem., Chasseron 45.
 — Blanche, taill., Chasseron 45.
 — Fernand, rem., D.-JeanR. 41.
 — Gaston, échapp., Jardinets 1.
 — Germain, boît., Nord 163.
 — Léon, boît., N.-Droz 131.
 — Paul, pend., Progrès 5.
 — Sel, adouc., Industrie 16.
 — Vital, rem., Ravin 11.
 — W., mercerie-bonnet., L. Rob. 4. mén. Parc 48.
- Stoller, Cath., mén., F.-Courv. 60.
 — Ed., Vve, mén., F.-Courv. 24b.
 — Gilgian, ress., Ronde 39.
 — Maur., man., Terr. 11.
 — Pl, maroquin., F.-Courv. 60.
 — Rose, ménag., Nord 1.
 — Sam., postier, Léop. Rob. 51.
- Stolz, M., sœur direct., Nord 77.
- Storck, Chs, rem., N. Droz 74.
 — Ele, rem., T.-Allemand 37.
- Stotzer, Fr., boul., Bouch. 4, mag. Balance 5.
 — Fritz, fotogr., Bouch. 2.
 — Lse, ébauches, Charrière 45.
- Stotzer-Fallet, Alb., prof. éc. méc., Chem. de Pouillerel 6.
- Strahm, Ern., employé commerce. Aurore 7.
 — Ern., commis, 1er-Mars 6.
- Stram-Blaser, Ls, tapiss., Gren. 22.
- Strässle, Fridol., commis, Gren. 41e
- Strässli, Carol, Vve, journal, Collège 27a.
- Straté, Chs, passement., L.-Rob. 21.
- Straub, Just., rem., Entrep. 3.

- Straubhaar, Ed., boulangerie, Beau-Site 1.
 — Hans, charron, Léop.-Rob. 114.
 — Marie, journ., Ronde 25-27.
- Straumann, G., rem., Terr. 10.
- Strausak, Jos., ress., Sombaille 27.
- Strauss, Anna, rep. linge, Parc 16.
- Streiff, Arth., man., Promen. 9.
 — Ern., empl., Promenade 9.
 — Fritz, man., Prom. 9.
- Streit, Jean, m. cord., 1er-Mars 16.
 — Vve, ébauch., Paix 79.
- Streubli, Heinz, commis, Nord 45.
- Strittmatter, Chs, boît., H.-d.-V. 41.
 — Chs, méc., Charrière 3.
 — Ed., caiss. B.N.S., J.-Brandt 2.
 — J., rhab.-pend., Fr. Courv. 24b.
- Strobl, Thérèse, gouv., Gren. 18.
- Strub, Arth., méc., Comm. 97.
- Strubin, Bl., s. prof., Parc 9 bis.
 — Hans, négoc., J., Droz 60.
 — Jean, Vve, mag. de fers, Pl. H.-de-Ville 2.
 — Jean, Vve, s. prof., Parc 9bis.
- Struchen, Adolp., rem., Nord 127.
 — Alice, finiss. b., H.-de-Ville 13.
 — Emile, Vve, pol. et finiss. b., Hôtel-de-Ville 13.
 — Jenny, cout., Nord 127.
 — Marcel, étalag., H.-de-V. 13.
 — Will., commis, Doubs 157.
- Strüwer, Maria, pol. b. argent, Progrès 41.
- Stuber, Emile, man., Granges 9.
- Stucker, Alfred, man., N. Droz 37.
 — Charles, polis. d'ac., N. Dr. 37.
 — Elisa, mén., N. Droz 37.
- Stucky, Adr., ébauch., A.-M. P. 17.
 — Carol, Vve, mén., Terreaux 9.
 — Chs, remont., Parc 15.
 — Chs Vve, pol., D.-J.-Rich. 27.
 — Edith, pol., D. JRich. 27.
 — Ed., rem., Parc 15.
 — Ed., fils, remont., Parc 15.
 — Ele, rem., Doubs 135.
 — Emma, finiss., Doubs 135.
 — Eug., rem., Epargne 24.
 — Eug., techn., Doubs 115.
 — Jeanne, cout., J.-Droz 52.
 — Juliette, régl., Terreaux 9.
 — Laure, régl., Terreaux 9.
 — Marg., coutur., Parc 79.
 — Mtha, poliss., Indust. 3.
 — René, com. post., Parc 79.
 — Walther, peint.-ém., Eparg. 24.
- Stucky & Günther, Milles, coutur. Pl. d'Armes 1.
- Stucki-Morhard, mén., Parc 79.
- Stüdeli, Eug., s. prof., F. Courv. 8.
 — Ida, s. prof., F. Courvoisier 8.
 — Jos., emp., post., Promen. 11.
- Studer, Anna, prof. lang., Paix 89.
 — Antoine, chauff., A.-M.P. 29.
 — Bertha, ménag., Paix 89.
 — Ernest, prim., 1er Mars 11a.
 — Franç., méc., N. Droz 111.
 — Fritz, mécanicien, Bois 6.
 — Lina, pol. fonds or, N. Dr. 111.
- Studer-Cattin, F., guill., N. Dz 9.
- Studi, Alb., fab. d'hor., Envers 20.
 — Esther, sertis., DI JRichard 13.
 — fils, fab. horl., DI-J-Richard 13.
 — Marcelle, dem. mag., Gren. 23.
 — Marie, Vve, mén., D.-J.-R. 13.
 — Paul, rem., Puits 27.
- Studler, Ed., boît., Cure 4.
 — Elise, lingère, Cure 4.

- Studler, Hermine, éb., Versoix 3a
 — Jules, épïc., Charrière 57.
 — Marie, Vve, rep. linge, Fleurs 8.
 — Numa, commiss., Bel-Air 22.
- Stüdzinsky, Chs, ress., T.-All. 83.
 — Fernand, remont., N. Droz 29.
 — Pl, rem., J. Droz 18.
- Stünzi, Alb., mécan., Progr. 89b.
 — Albert, méc., Progrès 5.
 — Gs, atel. mécan., Serre 106.
 (mén.) Nord 3.
- Stutzmann, Frida, téléph., Paix 41.
 — Ida, téléph., Paix 74.
 — Marg., dem. mag., Prog. 113a.
- Stussi, G., Mme. journaux, rue
 Neuve 5.
- Succursale des Postes, L. Rob. 8.
 — Charrière 22.
 — Progrès 40.
- Sudmann, Blanche, dem. magas.,
 Manège 16-18.
 — Dina, commis, Nord 56.
 — Emma, Vve, dém., Nord 56.
 — Jeanne, o. fab., Nord 56.
 — Léon, méc., Nord 56.
 — Marg., taill., Manège 16.
 — Rose, rep. linge, Dr. Kern 9.
- Sulzer, frères, S. A., chauff. cent.,
 (bur.) Léop.-Robert 64.
- Sunier, Albert, cadrans, Gibralt. 5.
 — Jean, m. grav., Serre 95.
 — Jeanne, commis, Serre 95.
 — Jules, man., Gibraltar 5.
 — Malvina, compt., r. Neuve 10.
 — Marie, Vve, journ., T. All. 5.
 — Marthe, aig., Charrière 49.
 — Numa, commis, Numa Droz 72.
 — Pl, empl. tram., Parc 102.
- Supper, Eug., élect., N. Droz 37.
- Suppiger, Ele, gér. pharm. Coop.,
 Chapelle 9.
- Surdez, Alb., emp. gaz, Prog. 68.
 — Alb., rem., N. Droz 109.
 — Alph., conc., 1er Août 33.
 — Chs, voyag., N. Droz 109.
 — Fernand, emb., Parc 15.
 — Gérald, mécan., Progrès 85.
 — Paul, secr. or, Parc 15.
 — William, emp. C.F.F., J.-Bdt 91.
- Sutter, Alb., nickel., N.-Droz 55.
 — Caroline, journ., Envers 10.
 — Fritz com. post., Jardinets 9.
 — Henri, anneaux, D.-P.-Bourq. 1
 — Werner, emp. bque, Parc 84.
- Synagogue, Parc 63.
- Syndicor, S. A., fab. de boîtes or,
 Nord 152.
 — poliss. finiss., Parc 51.
- Synd. des fab. suisse de montres
 or, Léop.-Robert 32.
 — patronal des producteurs de la
 montre, Léop.-Rob. 66.

T

- Tabozzi, Florent., maç., H.-de-V. 3
- Tachet, Ed., man., Balance 6.
- Taglio, Em., entr. ptre, Prog. 7.
- Taillard, Ad., épïc., Jura 4.
 — Alb., échapp. F.-Courv. 29.
 — Aline, horl., Puits 4.
 — Aug., ébauches, N.-Droz 21.
 — Edith, modiste, N.-Droz 133.
 — Ele, fab. horl., N.-Droz 133.
 — Ele fils, commis, N.-Droz 133.
 — Eug., agric., Tple-All. 13.

- Taillard, Hri, dégross., Puits 4.
 — Jules, boîtier, Jura 4.
 — Jules, journ., Fr.-Courv. 53.
 — J.-V., fab. horl., Parc 64.
 — René, commis, Parc 64.
 — Valère, horl., N.-Droz 133.
 Taillard-Ravelli, Cécile, Vve, horl., Parc 130.
 Talamona, Bapt., men., Progr. 2.
 Talleri, J., maçon, Fleurs 34.
 Talon, Aug., boîtier, Nord 173.
 — Lucie, dlle mag., Nord 173.
 — Marg., dlle mag., Nord 173.
 Tanner, Emile, commis, Progr. 5.
 — Ida, journ., Collège 8a.
 — Walther, voyag., Grenier 41c.
 Tarby, Xav., dém., Progrès 93a.
 Tardit, Math., taill., Fleurs 7.
 Tarditi, Jacq., maçon, Pont 15.
 Tardy, Adr., dlle mag., F.-Crv. 13.
 — Ern., commis, F.-Courv. 13.
 — Ls, emp., Fr.-Courv. 13.
 Tatu, Paul, man., Bassets 64.
 Taubert, Bern., méc., Tour. 65.
 — Marcel, commis, Succès 15a.
 — Pl, boîtier, Tourelles 65.
 — Pl fils, boît., Tourelles 65.
 Tea Room & Foyer, Ld-Rob. 29.
 Technicum, Progrès 38.
 Tellenbach, Chs, Vve, finisseuse, Ph.-Hri-Matthey 25.
 — Constant, man., Fr.-Courv. 29.
 Temple de l'Abeille, N.-Droz 138.
 — Allemand, Progrès 12.
 — Indépendant, Tple-Allem. 25.
 — National, Pont 1.
 Tenthorey, L., matér., L.-Rob. 118
 Terraz, Ant., colport., Indust. 24.
 — B, mén., N.-Droz 131.
 — Jean, assortim., Succès 13.
 — Maxim., men., atel. Grenier 24, mén. Boucherie 16.
 Terraz-Gœtz, A., couv., N.-Dz 131
 Testarini, Chs, cord., F.-Crv. 11.
 Tettamenti, Ant., maç., Doubs 13.
 — Bthe, mén., Collège 16.
 — Ern., menuis., Collège 16.
 Tezza, Italo, man., H.-de-Ville 59a
 Tharin, Germaine, ébch., Parc 21.
 Théâtre, Léop.-Rob. 29.
 The Talis Watch Co, S. A., horl., Léop.-Robert 66.
 Theile, Alb.-Jean, arch., Dbs 93.
 Théraulaz, Jos., ag. pol., Pl. N. 6.
 Theurillat, Adé, comb., Roch. 12.
 — Ali, remont., Parc 6.
 — Blanche, dém., N.-Droz 13.
 — Célien, rem., F.-Courv. 23a.
 — Gaston, menuis., Progrès 107a.
 — Georgine, commis, Parc 6.
 — Hilaire, pâtiss., Parc 64.
 — Jean, boîtier, Fleurs 26.
 — Jules, emb., Parc 1.
 — Régina, dlle mag., Rocher 12.
 — Virg., remont., Fleurs 26.
 Thévenaz, Bern., boît., J.-Droz 43
 Thévenon, André, man., Fleurs 3.
 — Arth., ébauc., Fleurs 3.
 — M., Vve, mén., Fleurs 3.
 Thiébaud, Aimé, secr., S.-Mair. 16
 — Alf., parq., Cbe-Grieurin 33.
 — Anna, s. prof., Paix 79.
 — A.-Marie, pol. cuv., Charr. 27
 — Arth., dém., Paix 79.

- Thiébaud, Berthe, régl., Cure 3.
 — Bert., coup. bal., S.-Mret 16.
 — Blanche, o. cadr., Charrière 4.
 — Blanche, Cure 3.
 — Camille, facteur, N. Dz 205.
 — Caroline, mén., Parc 84.
 — Céc., horl., Cure 7.
 — Chs, régl., Jaquet-Droz 60.
 — Chs, secrets, P.-H. Matt. 13.
 — Dl, not., Tourelles 23.
 — Edm., man., Ronde 19.
 — Ed., commis, Nord 43.
 — Elisa, cout., Paix 79.
 — Em., émail., A.-M. Piaget 17.
 — E., tab.-cig., Léopold Rob. 6.
 — Emilie, mén., Gl Dufour 6.
 — Eug., émail., Av.-Bille 10.
 — frères, fab. d'horl., Pont 4.
 — Fritz, man., Industrie 28.
 — Fritz, sellier, Gl Dufour 6.
 — Georges, échapp., Moulins, 5.
 — Gges, grav., Doubs 125.
 — Gges, Mme, rem., Doubs 133.
 — Gges, boîtier, Nord 133.
 — Gges-A., sertiss., Comm. 105.
 — Georges, horl., Terreaux 6.
 — Germaine,éb., Puits 29.
 — Guill., entrep., Crétêts 77.
 — Gust., fab. d'horl., Pont 4.
 — Hri, boît., République 7.
 — Henri, commis, Cure 3.
 — Henri, rem., Est 16.
 — Irène, cadr., Charr. 4.
 — Irma, Vve, s. prof., Giblart 13.
 — Jean, empl. douanes, Versoix 9.
 — Jeanne, finiss., Puits 29.
 — Jules, emboîteur, Balance 14.
 — Jules, grav., Buissons 21.
 — Léon, horlog., Paix 31.
 — Louis, fab. d'horl., Pont 4.
 — Louise, pierr., Charr. 4.
 Thiébaud, Lucie, mén., Charr. 4.
 — Lucie, hygién., Nord 1.
 — Lucie, régl., Paix 31.
 — Marcel, fab. d'horl., r. Neuve 11.
 — Marcel, rem., Charrière 66.
 — Maria, polis. cuv., Charrière 27.
 — Marie, mén., Pont 4.
 — Marie, nég. tab., L. Robert 6.
 — Marie, commis, N. Droz 205.
 — Paul, man., Industrie 21.
 — Paul, man., Vieux Cimet. 5.
 — Paul-Aug., grav., Cure 3.
 — Walt., grav., Puits 29.
 — Willy, balanc., Charrière 4.
 Thiébaud-Droz, C., horl., Dbs 133.
 — Gs, boîtier, Nord 133.
 Thiébaud-Zbinden, J., tab.-cig.,
 Balance 14.
 Thiele, Paul, fond., Pestalozzi 2.
 Thomann, Berth., régl., J.-Br. 2.
 Thomas, Chs, géom., Epargne 10.
 — Chs, serrur., Paix 11.
 — Henri, serrur., 12 Sept. 10.
 — Jules, commis, Epargne 10.
 — Jules, boît., A.-M. Piaget 69.
 — Marc, commis, A.-M. Piag. 63.
 — Rose, ellips., Epargne 10.
 Thommen, Ali, man., Succès 13.
 — Camille, méc., Est 20.
 — Malvina, journ., Collège 10.
 — Walther, rem., Nord 45.
 Thorens, Htte, compt., Pl. Nve 6.
 Thuillard, Marg., instit., T. All. 71.
 Thumm, Pl, pharm., Industrie 15.
 Thurban, Alice, mén., A.-M. P. 19.
 — Gritha, desserv., A.-M. P. 19.
 — Ls, plaq. électro, T.-Allem. 71.
 Thyrode, Am.-El., journ., Ronde 43

- Tièche, Adolph., méc., D.-P. B. 1.
 — Ariste, échap., Ph.-H. Matth. 8
 — Ele, s. chef fact., Tourelles 15.
 — Gust., s. chef poste, Tour. 15.
 — Juliette, régl., D.-P. Bourq. 1.
 — Marianne, L. Robert 17a.
 — Mar., pochettes mont., Tour. 15.
 — Marceline, régl., D.-P. Bourq. 1.
 — M.-Ad. fils, f. lamin., Dbs 69.
 — Olgard, photogr., L. Robert 66,
 (mén.) Numa Droz 25.
 — Will., pivot., Industrie 32.
 Tinembart, Chs, commis postal,
 Temple Allemand 89.
 Tirozzi, Ls, mag. porcelaine L. R. 21.
 Tissot, Alb., boît., C. Grieurin 33.
 — Albert, boîtier, Nord 73.
 — Alc., conc., Tuileries 42.
 — Alc., représ., D.-P. Bourq. 21.
 — Am., régl., Charrière 37.
 — André, typo, Ravin 13.
 — Arth., remont., T. Allemand 1.
 — Aug., fab. horl., Dr Dubois 6.
 — Aug., fils, com., Dr Dubois 6.
 — Aug. & Co. S. A., fab. horl.
 Commerce 11.
 — Aug., repass., Envers 20.
 — Bern., charc., Grenier 45.
 — Bluette, commis, Grenier 3.
 — Car., instit., Nord 75.
 — Chs, méc., N. Droz 94.
 — Chs, mag. meubles, Serre 32.
 mén., Doubs 49.
 — Charles, commis, Ravin 13.
 — E., ag. police, T. Allem. 107.
 — Ed., remonteur, Jardinets 1.
 — Ed., secrét. chambre Suisse,
 horlog., Parc 105.
 — Elise, Vve, mén., Charrière 37.
 Tissot, Ern., émaill., T. All. 107.
 — Eug., rem., Ravin 13.
 — Eug., fils, remont., Env. 20.
 — Georges, ress., H.-de-Ville 25.
 — Georges, méc., D.-P. Bourq. 21.
 — Georges, commis, Tuileries 42.
 — Germaine, o. fab., T. Allem. 107.
 — Gust., chef méc., Comm. 121.
 — Henri, rem., Commerce 95.
 — Hri, emp. téléph., Winkelr. 87.
 — Hri, man., Granges 11.
 — Hubert, boît., N. Droz 1.
 — Irène, ébauch., Progrès 71.
 — Jules, rem., Commerce 95.
 — Jules, fils, rem., Progrès 101.
 — Jules, manoeuv., H.-de-V. 25.
 — Juliette, directr., F. Courv. 12.
 — Juliette, commis, D.-P. B. 21.
 — Lina, ébauch., Envers 20.
 — Marg., taill., Charrière 37.
 — Maria, journ., Jaq.-Droz 45.
 — Marie, gde malade, P.-H. M. 8.
 — Marie, aide, Doubs 49.
 — Mariette, sertiss., Dr Dubois 6.
 — Mathilde, mén., Nord 75.
 — Michel, décal., Prog. 113.
 — Paul, évang., Charrière 37.
 — Paul, remonteur, Sorbiers 21.
 — Paul, remont., Ravin 13.
 — Paul, repass., Progrès 107.
 — Pierre, Gren. 3.
 — Pierre, rem., Charrière 37.
 — Roger, rem., Parc 69.
 — Rosa, cuis., Collège 11.
 — Valentine, paill., T. All. 107.
 — Yvonne, commis, Progrès 71.
 Tissot-Breguet, A., boît., Nord 73.
 Tissot-Dumont, Edm., rem. visit.,
 Jardinets 1.

- Tissot-Giauque, Ls, chev., Dbs 55.
 Tissot-Jacot, M., commiss. expéd.,
 Numa Droz 118.
- Tock, Clara, poliss., Progrès 1.
- Tognan, Aug., rem., T. Allem. 19.
- Tognetti, Chs-Ad., fabr. d'horlog.,
 Numa Droz 83.
- Togni, Jean, m. de fruit, Nord 67.
- Tolck, Adrienne, mén., Paix 71.
 — Ern., fab. d'horl., L. Robert 78
 bureau, J. Brandt 8.
 — Germaine, coutur., Paix 71.
 — Math., taill. garç., Paix 71.
 — Paul, régl., Paix 71.
 — Rob., boîtier, Paix 71.
- Toletti, Florinda, coutur., Paix 71.
- Tombet, Gs, emb., 1er Mars 4.
 — Htte, brac., Balance 12.
 — Léopold, brac., 1er Mars 4.
 — Lse, mén., Balance 12.
 — Suzanne, o. brac., Fleurs 3.
- Toniutti, Tullio, typographe et
 prof. de musique, J.-Droz 10.
- Torriani, Alp., nég., 1er Mars 16b.
 — A. & Roméo, sculpt., Parc 6.
 — Auguste, sculpt., Valanvron 4.
 — Barbera, s. prof., Parc 6.
 — frères, sculpt., (atel.) Charr. 86.
- Tort-dit-d'Or, Fanny, Vve, ménag.,
 Promenade 14.
- Tosalli, Angèle, mén., L.-Rob. 18b.
 — Chs, peintre, Grenier 22a.
 — C., peint. bâtim., F.-Courv, 24a.
 — Dominica, taill., L. Robert 18b,
 — Emilie, commis, L. Robert 18b.
 — Ernest, L. Robert 18b.
- Tosetti, Ernesta, cout., Balance 10.
 — Gilda, ménag., Balance 10.
 — Joséphine, Balance 10.
 — Ls, platr-peint., Balanc. 10.
 — Lino, peintre, Balance 10.
- Touchon, Lina, journ., Promen. 9.
- Tourte, F., méc., hôtel., H.-de-V. 50.
- Trabichet, Alf., comm., Prog. 11.
 — Ls, aiguils., Progrès 11.
- Trachsel, Elvina, aig., D. JR. 13.
 — Fritz, man., Puits 18.
 — Marie, spiraux, Promenade 4.
- Traugott, Js, com., L. Robert 32.
- Trautweiler, Friedrich, ferblantier r
 Progrès 95a.
- Trezzini, Fçois, entrep., Paix 43.
 — J., maçon, Industrie 34.
- Tribolet, Arth., méc., Promen. 4.
 — Chs, lait., L.-Rob 25.
 — Jacob, lait., Granges 6.
 — Ls, m. taill., T. Allem. 71.
 — Marg., horl., T.-Allem. 71.
- Trieb, Jean, fotogr., Comm. 81.
- Tripet, Adol., dess. bouch., L.-R. 114.
 — Alb., grav., Progrès 81.
 — Alb., magasinier, T.-All. 137.
 — Alb., rem., A.-M. Piag. 47.
 — Alb., remont., Grenier 32.
 — Alex., conc., N.-Droz 154.
 — Blanche, mén., Buissons 7.
 — Elise, couturière, N.-Droz 64.
 — Emilie Vve, mén., Terreaux 12.
 — Ernest, boîtier, Doubs 17.
 — Ern., mécan., H.-de-Ville 19.
 — Fritz, commis, Fr.-Courv. 23b.
 — Gabriel, cadr., Parc 114.
 — G., Mme, pieds cad., A.-M. P. 67.

- Tripet, Hélène. instit., Progr. 41.
 — Henri, affich., Parc 1.
 — Hri & Alb., gr.-guill., Prog. 81.
 — Jeanne, taill., Dr Kern 9.
 — Julien-Ern., boît., Doubs 17.
 — Léon, empl. consom., N. Dz 137.
 — Léon, remont., J.-Brandt 80.
 — Madeleine, dlle mag., Prog. 41
 — Marcel, commis, Doubs 157.
 — Marcel, empl. télép., N.-Dz 106.
 — Marg., commis, Nord 39.
 — Marie, brasel., N.-Droz 137.
 — Mtte, empl. mag., Progrès 67.
 — Math., balanc., Fr. Courv. 23b.
 — Mathilde, pianiste, Serre 54.
 — Maurice, méc., H.-de-V. 19.
 — Max, remont., Industrie 28.
 — Numa, étampes, Dr. Kern 7.
 — Numa, Vve, mén., Progrès 81.
 — Paul, cantonn., F. Courv. 23b.
 — Pl fils, instit., Progrès 68.
 — Pl, méc., Fr.-Courv. 23b.
 — Paul, Vve, Dr Kern 9.
 — Rob., domest., N.-Droz 5.
 — Rob., méc., Progrès 77.
 — Rose, ling., Commerce 79.
 — Théod., s. prof., Versoix 3.
 — Ulysse, boîtier, Jardinets 3.
 Tripet-Diacon, J., rem., Serre 54.
 Triponez, Ele, rem., Fleurs 24.
 — Vve, s. prof., Fr. Courv. 23a.
 Tritten, Adèle, nickel., Charr. 4.
 Tritten-Droz, Ls, man., T.-All. 11.
 Tröhler, Chs, grav., Nord 129.
 Troliet, Ewald, sellier, Côte 9.
 Trönlé, Jos., ten. N. C., L.-R. 66.
 Trouillat, Jles, cad., Républ. 7.
 — Numa, typogr., République 7.
 Troyon, Ch.,-Ls, fact., Cure 2.
 Tschantré, Fritz, serg. police,
 Hôtel-de-Ville 39.
 — Henri, méc., H.-de-Ville 39.
 Tschan, Arn., magas., Paix 81.
 Tschantz, Gges, man., Fr.C. 62a.
 — G., rem., N.-Droz 158.
 — Jules, peintre, Progrès 81.
 Tschanz, Ele, menuis., Paix 75.
 — Fritz, remont., Parc 90.
 — Fritz, fils, garde mal., Parc 90.
 — Gges, décorat., Crêt 22.
 — Gottl., visit., N.-Droz 158.
 — Hri, rem., N.-Droz 158.
 — Htte, peint. s. émail, Serre 27.
 — Jacob, s. prof., Serre 5bis.
 — Lina, tric. mach., Serre 27.
 — Ls, port., Serre 69.
 — Marie, mén., H.-de-Ville 33.
 — Marie, pos. rad., Serre 27.
 Tschetter, Anna, commis, L.-R. 72
 Tschiemer, Emm., aig., Progrès 20.
 — Jeanne, commis, C.-Grieur. 41.
 Tschupp, Jos., propr., A.-M. P. 31.
 — Ern., com. pharm., Doubs 15.
 Tuller, Aristine, mén., A.-M. P. 65.
 — Edm., commis, N. Droz 181.
 — Eva, coutur., N.-Droz 181.
 — Fcine, taill., A.-M. Piag. 65.
 — Jean, rem., N. Droz 181.
 — Ls-Fréd., rem., Puits 7.
 — Maur., rem., Progrès 99.
 — Viol., horl., A. M. Piaget 65.

Tupin, Elie, empl. mag., L.-Rb. 58.
 Turban, Alb., rem., Buissons 15.
 — Louis, graveur, T.-All. 71.
 — W., horl., Progrès 49.
 Tuscher, Alb., serrur., Manège 22.
 — Alex, couvr. Parc 86.
 — Chs, empl. post., Nord 11.
 — Emilie, dem. mag., Promen. 14.
 — G., cordonn., Prom. 14.
 — Georges, secrets, H.-de-V. 42.
 — Ls & fils, chauss., Neuve 8.
 — Paul, commis, Serre 41.
 — Willy, mécan., Promen. 14.

U

Uebelhard, Agn., adouc., Prog. 109a.
 Uebelhardt, Cés., pend., Prog. 18.
 Uebersax, Eug., fab. ann., Env. 35.
 Domic. Temple-Allemand 31.
 — Jean, Vve, Envers 35.
 Uebersax-Nuding, Eug., fais. pend.
 Temp.-Allemand 31.
 Ugnon, Anna, taill., Prog. 95.
 — Ernest, aiguilles, Progrès 95.
 Uhlmann, Arth., grav., T. All. 71.
 Ullmann, Benoît, magas. blanc,
 Léop. Robert 25.
 — Emma, poliss. Parc 96.
 — Ernest, décollet., F. Courv. 5.
 — Fernande, L. Robert 25.
 — frères, fab. d'horl., Serre 10.
 — Hri, commis, Commerce 17.
 — J. & Cie, fab. d'horl., Com. 17a.
 — Léon, Vve, s. prof., L.-Rb. 36.
 — Osc., nég., Jaquet Droz 60.
 — René, négoc., L. Robert 36.
 Ullmo, Gasp., chiff., mét., comb.,
 Collège 18.
 — Herm., mén., Collège 18.
 — Nath., représ., H.-de-Ville 15.
 — Paul, confect., L. Rob. 30.

Ulrich, Arn., cafet., Ld Robert 17.
 — Aug., Vve, café, Neuve 6.
 — Freya, Pont 16.
 — Germaine, L. Robert 80.
 — frères, brass. de la Comète,
 Pont 25.
 — Henri, bijout. L. Robert 17.
 — Otto, café-brass., L. Rob. 17.
 — Paul, comptable, Crêt 7.
 — Philippe, caviste, Neuve 6.
 — Rod., chauff. C. F. F. Parc 98.
 — Victor, Pont 16.
 — Wil., compt., Léop. Rob. 80 et
 Bel-Air 55.

Ulrich-Ledermann, Gust., spiraux,
 Crétêts 89.

Ulrich-Maurer, Gust., brass. Pont 16

Ulrich-Mühlebach, C., Vve, Pont 18.

Ulrich-Robert, Chs, brass., F.-C. 23

Umiker, Osc., compt., Gl Herz. 20.

Union de Banques Suisses, Léop.
 Robert 18.

Union Chrétienne d. jeunes gens,
 D.-P. Bourq. 31-33.

— des jeunes filles, F. Cour. 17.

Ungricht, Ernest, photog., Serre 8.

Universo (S. A.), fab. d'aiguilles,
 siège central, Numa Droz 83.

— No. 2, fab. aig., Progrès 51.

— No. 3, fab. d'aig., Parc 13-15.

— No. 8, f. aig., N.-Dz 83.

— No. 10, fab. d'aig., Parc 60.

— No. 12, fab. d'aig., Buis. 1.

— No. 15, fab. d'aig., Grenier 28.

Unternährer, Adrien, commis S. I.
 Promenade 3.

Ureck, Jules, man., P. Centr. 4.

— Marie, mén., P. Centre 4.

Urfer, Fritz, empl. gaz, Somb. 21.

— Fritz, élect., Bassets 66,

— Jean, empl. gaz, Bass. 66.

Urlau, Chs, commis, L.-Rob. 84.

Urlau-Schneider, Chs, Vve, Di-
 Jeanrichard 25.

Usine électrique, N. D. 202-204.
 — du Foyer S. A., Champs 71.
 — à gaz, Collège 31.
 — genev. dégross. or, Comm. 7.
 — Méc. et galvan., Doubs 19.
 — des Reçues, Grenier 18.
 — à sable, République 151.
 — métall. suisse, Bolliger & Cie, Est 29.
 Utz, Arn., ress., Grenier 43a.
 — Blanche, commis, Grenier 43a.
 — Emile, pendant, Grenier 43a.
 — Gustave, man., Grenier 43a.

V

Vachet, Emile, voyag., Buissons 7.
 Vacheron, Jos., scieur, Indust. 23.
 Vacheresse, René, boîtier, Coll. 15.
 Vaglio, Aug., menuis., Serre 43.
 — Hri, commis, Serre 39.
 — Jos. Vve, mén., T.-Allem. 105.
 Vago, Clément, méc., N. Droz 123.
 Valance, Célest., mén., Progr. 121.
 Valdrini, Jean, serrur., L. Rob. 28a.
 Valdroni, Vict., m. taill., Env. 14.
 Vallat, Ern., guill., P. Gibralt. 2b.
 — Jules, guilloch., Grenier 34.
 — Joseph, man., Collège 23.
 — Lse, creus., Pass. Gibr. 2b.
 Vallon, H., ag. police, Prog. 103a.
 Valotton, Sam., commis, Paix 77.
 — Sim., md vins, Paix 77.
 — Victor, boîtier, N. Droz 115.
 Valsesia, Natale, cordonn., Parc 77.

Vaney, Edm., commis, N. Droz 97.
 — Gust., serg. police, N. Droz 97.
 — Marg., ling., N. Droz 97.
 Vannier, Dav., fab. d'horlog., T. Allem. 63.
 — Jeanne, aide mén., T. All. 63.
 — Marguer., cadrans, Valanv. 8.
 — Pl, boîtier, Valanv. 8.
 Varenchon, Pierre, dess. archit., Crétêts 151.
 Varetto, Jos., entrepr., Granges 12.
 Varey, Ele, fin. boîtes, Signal 2.
 Varin, Emile, boît., N. Droz 51.
 — Gédéon, guill., Industrie 24.
 — Paul, compt., Bellevue 19.
 — Jos., cond. autos, Jt-Droz 43a.
 Vaucher, Abel, réd. « Sentinelle », République 9.
 — Adalb., adouc., Parc 15.
 — Ad., remont., Numa-Droz 132.
 — Alb., doreur, Chapelle 3.
 — Amélie, tailleuse, Nord 39, (atel.) Numa Droz 35.
 — André, remont., Fr. Courv. 40.
 — André, ressorts, Epargne 10.
 — Blanche, éb., 1er Août 13.
 — Chs, ébauch., Parc 15.
 — Ed., instit., Nord 133.
 — Georg., boît., Progr. 20.
 — Georges, rem., Paix 27.
 — Germain, grav., Doubs 115.
 — Hélène, ouv. fab., Commerce 95.
 — Henri, compt., DI JRichard 9.
 — Henri, man., Industrie 18.
 — Henriette, régl., Industrie 11.
 — Ida, Vve, ménag. 1er Août 13.
 — Isabelle, régl., Chapelle 3.
 — Jâmes, emb., Eplat. grises 22.

- Vaucher, Jean, bijoutier, P.-H. Matthey 5.
 — Jles, achev. échapp., T. All. 97.
 — Jules, rem., T. Allemand 97.
 — Juliette, pol., 1er Août 13.
 — Laure mén., F. Courv. 40.
 — Léon, boît., 1er Mars 8.
 — Ls, direct. fin., Tourelles 33.
 — Lse Vve, journal., Paix 81.
 — Marc, boîtier, 1er Août 13.
 — Marceline, régl., T. Allem. 97.
 — Margu., o. cadr., 1er Août 13.
 — Maria, aig., Nord 13.
 — Marie, Vve, fabr. d'horl., Paix 5.
 — Marie, Vve, mén., Nord 39.
 — Maur., achev., L. Robert 120.
 — René, bijout., N. Droz 132.
 — Roger, typogr., Ph.-H. M. 19.
 — Rose, aig., 1er Août 13.
 — Vve, ménag., Buissons 3.
 — Vict., dor., Chasseral 4.
 — Wern., remont., N. Droz 155.
 Vaucher & Méroz, fabr. d'horlog., Paix 3 bis.
 Vauthier, Aline, mén., Prog. 11a.
 — Clément, ramon., H.-de-V. 55.
 — Jules, grav., Combettes 17.
 — Marie, pol., boît. or, Ravin 11.
 Vautravers, Alfr., représent. vins, Progrès 10.
 — Louis, nég., Parc 102.
 Vedani, Jos. charp., A.-M. Piag. 69.
 — Mina Vve, mén., A.-M. Piag. 69.
 Veglio, Assusto, md prim., Prog. 81.
 — Mathilde, mén., Progr. 81.
 Venus-Gentil, H., Vve. taill., Gren. 2.
 Verdon, Alice, régl., D.-P.-B. 19.
 — Berthe, ébauc., D.-P.-Bour. 19.
 — Chs, prof. dse, D.-P.-Bourq. 19.
 — Chs, Vve, rep. linge, Paix 83.
 Verdon, Eug., typogr., Bulles 8.
 — Georges, boîtier, Paix 83.
 — Marie, mén., D.-P.-Bourq. 19.
 — Nelly, horl., Paix 83.
 — Paul, ag. police, H.-de-Ville 1.
 — Vict., camionn., Serre 101.
 Vermeille, Alf., pendt., Pont 17.
 — Lucie, régl., Côte 5.
 — Pl, logeur, Charr. 23.
 — Victor, pivotteur, Côte 5.
 Vermot, Bert., instit., T.-Allem. 15.
 — Ges-Ed., com., post, Nord 127.
 — Ges, graveur, Côte 12.
 — Jeanne, prof. mus., J.-Droz 12.
 — Laure, régl., T. Allem. 15.
 — Ls, rem., Serre 81.
 — Marie, mén., T. Allemand 15.
 — Pl., V^{ve}, fab. d'horl., N.-Dr. 158.
 Vermot-Buhler, Léa, Vve, ménag., Nord 127.
 Vermot-Droz, Osc., comm. pianos, J.-Droz 12.
 Vermuth, Jean, voit., Parc 30.
 Vernier, Gust., rem., Doubs 61.
 — Marcel, achev., Doubs 61.
 Véron, Grauer & Cie, transp. int., Chemin de Fer 5.
 Verpillot, Gust., compt., Paix 71.
 Versell, Edwige, Charr. 29.
 Verthier, Adrien, rem., Manège 20.
 Vettiger, Ida, d. mag., Manège 22.
 Veuve, Arn., Vve, régleuse, Pl. Hôtel-de-Ville 5.
 — Edm., tab. & cig., Manège 20.
 — Emma, s. prof., N.-Droz 31.
 — Eugénie, mén., Parc 23.
 — Gast, boît, Ravin 3.
 — Marie, pol. cuv., Grenier 41f.
 — Mina, régleuse, Combettes 15.

- Veuve, Paul, menuis., Doubs 5.
 — Pne, régl., Pl. H.-de-Ville 5.
 — Roger, achev., Parc 39.
 — Yvonne, régl., Pl. H.-de-V. 5.
 Veya, Gast., pend., J.-Brandt 81.
 Viatte, A., prof. éc. prof., Gren. 23.
 — Ach., rem., Doubs 139.
 — Hri, fais. étamp., Grenier 23.
 — Lse, nickel., Grenier 23.
 — Marthe, démont., Doubs 139.
 — Numa, rem., Doubs 139.
 Vidal, Camille, horl., L. Rob. 126.
 Vieille, Emma, s. prof., Fr.-C. 29a.
 — Ls, guilloch., Charr. 57.
 Vieille-Blanchard, Gaston, bijout.,
 Parc 17.
 Viennet, Ed., ressorts, Moulins 5.
 Vieux Collège, Collège 6.
 Vigizzi, Emilie, tailleuse, Est 14.
 Villa, Ang., maç. Terreaux 12.
 Villard, Abel, rem., Nord 170.
 Villars, Alb., prof. retr., H.-de-V. 8.
 — Chs, voyag., H. de Ville 8.
 — Hort., ménag., Boucherie 9.
 — Rob.-Cél., Vve, s. prof., Ser. 43.
 — mag. chocolat, Léop.-Rob. 12.
 Villemin, Arth., Vve. mén., Ind. 21.
 — Ele, ress., 12 Sept. 10.
 — Ggine mén., N. Droz 91.
 — Henri, rem. éch., Parc 42.
 — Léontine, ménagère, Puits 18.
 — Louis, menuis., Industrie 21.
 — Louise, ménag., Terreaux 18.
 Vincent, Hélène, mod., Progr. 18.
 Vinzio, Vinc., Vve, mén., Grang. 14.
 Viquerat, Atte, mén., Grenier 2.
 Virchaux, Chs., commis, Conc. 7.
 — Laure, ébauch., Nord 31.
 Viret, Elisa,ourn., N. Droz 59.
 — Fçois, commiss., A.-M. P. 73.
 — Jeanne, poliss., A.-M. P. 73.
 — Lse, débris, Doubs 15.
 — Paul, remont. Doubs 15.
 Vischer, Adèle, instit., Parc 104.
 — Adèle, Vve, mén., Parc 104.
 — Elsa, commis, Parc 104.
 Vischoff, Maurice, vend., Paix 108.
 Visoni, Raymond, music., Parc 77.
 Vitte, Nelly, modiste, Balance 10.
 Vittone, Jean, fond., H.-de-V. 37.
 — Hardo, fondeur, H.-de-V. 37.
 Vittori-Jordan, Léop., fabr. d'horl.
 Paix 111.
 Viviani, François, méc., N. Droz 47.
 Vizade, Ang., paill., Fr. Courv. 22.
 — Cécile, commiss., F. Courv. 22.
 — Cécile, repasseuse, Grenier 23.
 Vœffrey, Aloïs, chauff., Serre 9.
 Vœgeli, Alice, débris, Ronde 9.
 — Ed., émail., Ronde 9.
 — Elis., s. prof., Paix 71.
 — Elisa, taill., Paix 71.
 — Fern., secrets, Numa Droz 111.
 — Fréd., tonn., Parc 5.
 — Jean, m. taill., Paix 71.
 — Louis, cadrans, Ronde 9.
 Vœgtli, Ad., horl., Bel-Air 8.
 — Otto, remont., Paix 59.
 Voelin, Aug., boît., Ph.-H.-M. 25.
 Vogel, Aloïs, commis, Paix 77.
 — Aug., estamp., S. Mret 18.
 — Chs, commis, N. Droz 82.
 — Pl.-Ele, fab. aig., N. Droz 85.
 — Jâmes, régl., Parc 54.

- Vogt, Albert, commis, Doubs 132.
 — Chs, niell., Buissons 19.
 — Elise, lingère, Numa Droz 7.
 — Ervin, fab. aig., Dr Dubois 6.
 — Hél., régl., Crêt 16.
 — Jacq., rem., Crêt 16.
 — Marguerite, mén., T. Allem. 37.
 — Paul, méc., Dr Dubois 6.
 — W.-E., fab. aig., Parc 150.
 Vogt-Favre, Marie, journal.,
 Fr. Courv. 58.
 Voinet, Step., remont., Puits 7.
 Voïrol, Bernard, échap., Charr. 81.
 — El., boît., Fr.-Courv. 24.
 — Hri., mécan. Charrière 51.
 — Ida, pol. boît., T. Allem. 89.
 — Jos, achev., Charr. 81.
 — Jles, repass., T. Allem. 105.
 — Laurent, remont., N.-Droz 2.
 — Léa, cout., Balance 10a.
 — Martin, méc., Pl. d'Armes 1bis.
 — Maurice, menuis., Balance 12.
 — Paul, horl., Ronde 25-27.
 — Valentine, o. fab., Charr. 81.
 Voisard, Chs, achev., Doubs 159.
 Voisin, Elise, mén., Est 12.
 — Ele, boît., Progrès 91.
 — Emilia, coutur., Promen. 1.
 Volery, Henri, ouv. fab., Parc 76.
 Volf, Vve, colporteuse, Balance 5.
 Vollichard, Gs, décalq., Fr.-C. 21a.
 Von Allmen, Alb., ress., Prév. 102.
 — Alb. et Christ., ress., Industrie 30.
 — Alf., m. taill. Parc 42.
 — Jean, cadr. mét., Nord 153.
 — Jean, sell., Promenade 36.
 — Léop., man., L. Robert 18.
 — René, ressorts, Neuve 10.
 — Em., man., L.-Rob. 120.
 — Flora, polis., Winkelried 89.
 Von Allmen, Jean, dor., Serre 101
 — Louis, agricult. Charr. 128.
 — Louis, emp. C. F. F., Progr. 67.
 — Mathilde, polis., Winkelr. 89.
 — Paul, fact., Winkelried 89.
 — Pierre, concierge, Nord 127.
 Von Arx, Alb., méc., Industrie 16.
 — comm., post., N. Droz 9.
 — Ern., fact. Progrès 59.
 — Léon, guilloch., Puits 6.
 — L., nég. chauss., Pl. Neuve 2.
 — Lse, compt., Paix 45.
 — Mme, mag. alim., Puits 6.
 — Olga, négoc., Place Neuve 4.
 — Otto, rem., Paix 49.
 Von Arx & Soder, mag. chauss.
 Place Neuve 2.
 Von Bergen, C., régl., Paix 13.
 — Emile, serrur., Nord 66.
 — Fern., rem. Paix 13.
 — Madeleine, aide, Serre 112.
 — Marc, camionn., Serre 112-114.
 — Marie, aide, Serre 112.
 Von Büren, Chs, doreur, Somb. 16.
 Von Gunten, Adèle, taill. Paix 49
 — Aline, vis, Progrès 109a.
 — Angél., vis, Progrès 109a.
 — Arth., grav., Cure 5.
 — Chs, horlog., Paix 87.
 — Chs, sertiss., P.-H. Matt. 25.
 — Hri, m. grav., Jaq. Droz 6.
 — Htte, taill., Paix 49.
 — Ls, boîtier, Paix 49.
 — Lse, commis, Paix 49.
 — Marie, commis, Puits 15.
 — Marie, Vve, mag. cafés,
 Puits 15.
 — Otto, empl. tram., Charr. 97.
 — Walt, secr., Nord 59.

- Von Hoff, Chs, Côte 2.
 — Eug., past., Côte 2.
- Von Kaenel, Alb., commis, Côte 12.
 — Anna, ménag., Promenade 3.
 — Armand, man., Progrès 6.
 — Arthur, cafetier, Bulles 2a.
 — Auguste, emboît., Sorbiers 23.
 — Aug., man., République 11.
 — Aug., secrets, Doubs 13.
 — Barbara, mén., Buissons 3.
 — Bthe, creus., Doubs 13.
 — Berthe, mén., Nord 56.
 — Chs, emb., Ld-Robert 18a.
 — Chs, mécan., Réformation 143.
 — Dan., messag., Doubs 159.
 — Edg., magasinier, Nord 13.
 — Edm., estamp., Nord 56.
 — Edmond, Paix 43.
 — Elise, mén., Nord 110.
 — Ele., poliss. finiss., Numa Droz 133.
 — Eug., emb., Crêt 8.
 — Fritz, magas., Gren. 43 d.
 — Gottl., remont., Numa Droz 92.
 — John, commis, Paix 111.
 — Lsa, finiss., N. Droz 133.
 — Paul, échapp., N.-Droz 133.
 — Pauline, ménag., N. Droz 63.
 — Ros., finiss. b. or, Gren. 43 d.
- Von Moos, Tell, boît., Epl.-J. 26a
- Von Niederhausern, Chs, bouch., Commerce 81.
- Von Siebenthal, Julien, garde com., Premier-Mars 11.
- Vorpe, Alphonse, pivot., Crêt 10.
 — Aug., md cuirs, Grenier 5.
 — John, encaisseur, Cure 7.
- Vouga, Jean, menuisier, Nord 45.
 — Marg., ménag., Nord 45.
- Vouga-Jeanerret, Berthe, institut. Nord 45.
- Voumard, A., rem., 1er Mars 14c.
 — Car., mén., 1er Mars 16c.
 — Emma, taill., Parc 112.
 — Gtte, dem. mag., 1er Mars 16c.
 — Jules, rem., N.-Droz 177.
 — Paul, fab. b. or, Parc 122.
 — Rob., inst., Ch. de Pouill. 6.
- Voumard-Jeanerret, Marcel, horl., Nord 157.
- Voutat, Eug., pens., D.-JeanR. 25.
 — Fleury, fondeur, Parc 41.
- Vuagneux, A., gér. mag., Dbs 141.
 — Alb., Vve, grav., Jardinets 7.
 — Cécile, taill., Nord 52.
 — Juliette, dem. mag., Nord 52.
- Vuagneux, Paul, pharm., L. Rob. 7
 — Will., remont. Industrie 12.
- Vuattoux, Paul, camionn., Serre 130
- Vuille, Aimé, empl., Progr. 141.
 — Alb., méc., République 5.
 — Alb., mécan., Tourelles 31.
 — Alb., remonteur, Collège 39.
 — Alb., représ., Serre 75.
 — Alf., nickel., Pl. d'Armes 1 bis.
 — Ali., bijoutier, Parc 91.
 — Alice, journ., Léop. Rob. 84.
 — Alice, ménag., Parc 91.
 — Alice, sertis., Progrès 3.
 — Alice, mén., Jardinets 1.
 — Aline, peint. cadr., N. Droz 5.
 — Alph., empl. gaz, Progrès 105a.
 — Amélie, ébauches, Doubs 103.
 — Amélie, aiguil., A.-M. Piag. 65.
 — André, mécanicien, Côte 9.
 — Ang., ébauches, F.-Courv. 25a.
 — Antoinette, régl., Doubs 105.
 — Ant., poliss. b. or, H.-de-V. 9.
 — Arm., visit., T.-Allem. 73.
 — Arm. fils, com. post., Serre 75.
 — Arnold, emp. C.F.F., Jardinets 1.
 — Arthur, remont., Crêt 18.
 — A., cafetier, Ronde 21.
 — Arthur, biblioth., Tertre 5.
 — Aurèle, ress., Progrès 7.
 — Btha, mén., Jaq. Droz 6a.

- Vuille, Berthe, commis, Doubs 13.
 — Bl., ellipses, Ph.-Hri. Matt. 11.
 — Camille, remont., Doubs 105.
 — Cécile, dem. mag., L. Rob. 21.
 — Célestin, graveur, Charrière 66.
 — Chs, Vve, mén., Entrepôts 19.
 — Chs, prof., Emancipation 49.
 — Chs-Alb., négoc., Tilleuls 13.
 — Charlotte, Vve, mén., Pont 11.
 — Ed., pierr., Fr. Courv. 25a.
 — Elisa, ménag. Charrière 50.
 — Elisa, régl., Ravin 11.
 — Emile, rem., L. Robert 4.
 — Emile, sellier, Sombaille 5.
 — Ele, Vve, mén., Jac. Brandt 80.
 — Ern., boît., Ravin 11.
 — Ern., cadr., L. Rob. 43.
 — Ernest, emp. mag., Parc 54.
 — Etienne, régl. Soph.-Mairet 18.
 — Flora, sertiss., Sorbières 17.
 — Franç., instit., Dr Kern 11.
 — Fritz, bûcheron, H.-de-Ville 9.
 — Fritz, charr., atelier Env. 1.
 (ménage) T. Allemand 1.
 — Ftz, domest., Eplat. Jaune 30.
 — Fritz, horlog., Puits 27.
 — Georges, rem., Ravin 5.
 — Georges, échap., Promen. 9.
 — Gerda, serv., L. Robert 46.
 — Gustave, man., Charr., 50.
 — Hri, chauff. C.F.F., DJ Rich. 39.
 — Hri, man. gare, Charrière 50.
 — Hri-Ls, s. prof., A.-M. Piag. 69.
 — Hri.-Ls., horlog., Côte 5.
 — Herm., émaill., Charrière 28.
 — Ida, m. de pens., P. H.-de-V. 5.
 — Irène, commis, Progrès 53.
 — Isabelle, mén., Doubs 13.
 — Jean, achev., Parc 91.
 — Jean, empl. gaz, Charrière 4.
 — Jules, empl. retr., Promen. 9.
 Vuille, Jles, man. gare, Charr. 50.
 — Julia, s. prof., Manège 21a.
 — Jtte, nickel. Tple-Allem. 99.
 — Ls, commis, Parc 70.
 — Louis, facteur, Nord 175.
 — Louis, graveur, Collège 21.
 — Louis, pivoteur, Charrière 4.
 — Louis, rem., Ld Robert 118.
 — Lse., aig., Ph.-Hri. Matthey 11.
 — Louise, tailleuse, Progrès 3.
 — Mcel, comm., post., Nord 173.
 — Marcel, rem., Charr. 13.
 — Marg., coup. bal., S.-Mairet 18.
 — Marie, régl., Doubs 105.
 — Math., ménag., Ravin 11.
 — Numa, achev. éch., N. Droz 118.
 — Oscar, boît., Ph.-Hri. Matthey 11.
 — Otto, remont., Grenier 43e.
 — Paul, boît., Ph.-H. Matt. 21.
 — Paul, emp. C. F. F., Prog. 121.
 — Paul, manœuvre, Progrès 3.
 — Paul, méc., N. Droz 145.
 — Pl, s. prof., Parc 64.
 — Paul-Alb., man., Doubs 119.
 — Paul, mécanicien, H.-de-V. 9.
 — Suzette, mén., Doubs 131.
 — Théodora, mén., Av.-Bille 6.
 — Werner, échapp., Av. Bille 6.
 — Wern., fils, méc., Av.-Bille 6.
 — William, nickeleur, Terr. 28.
 Vuille-Debrot, Ls.-Aug., remont.
 Nord 149.
 Vuille-Dubois, Chs., remonteur,
 Beau-Site 1.
 Vuille-dit-Bille, Vve, lingère,
 Terreaux 27.
 Vuille-Jeanfavre, Louis, émailleur,
 Buissons 21.

- Vuille-Mairet, Jâmes, régleur,
 Nord 133.
- Vuille-Porret, Léon, sertiss.,
 Combe-Grieurin 33.
- Vuille-Seiler, Louis, pendt,
 Chapelle 5.
- Vuilliet, Edm., comm. post., Parc 47
 — Fernand, commis, Grenier 23.
 — Jules, guill., Pont 34.
 — Jules, guilloch., Grenier 23.
- Vuillin, Jeanne, pol., F.-Coury. 29
- Vuillomenet, Chs, éb., Moulins 4.
 — Ed., peint. sur émail, Tête-de-
 Ran 29.
- Vuitel, Alfr., empl. C. F. F. Jacob-
 Brandt 79.
 — Alph., remont. Envers 26.
 — Angèle, inst., Parc 94.
 — Arth., mont., D.-J. Richard 29.
 — Augusta, ménag., Industrie 24.
 — Cécile, polisseuse, Collège 22.
 — Gaston, méc., Parc 94.
 — Mathilda, décalq., Puits 21.
 — Violette, cadr., Envers 26.
- Vuitel-Gabrie, Théod., fourn. d'hor.
 Paix 45.
- Vuitel-Sagne, Btha, mén., Parc 94
- Vuithier, Clara, cadr., Fleurs 14.
 — Emma, instit., Fleurs 14.
 — Marie, mén., Fleurs 14,
- Vulthier, Lina, régl., J.-Bdt 6.
- W**
- Waeffler, Adolp., man., Bulles 6.
 — Alb., cantonn., Ronde 31.
- Wæffler, Ed., café-brass., Parc 37.
 — Eug., mén., Commerce 89.
 — Ferd. Vve, pos. glac., N.-Dz 94.
 — Fritz, ressorts, Charr., 41.
 — Lina, cadr., N.-Droz 112.
 — Pierre, cuvettes, G. Dufour 2.
 — Sel., commiss., Puits 18.
- Waegeli, Hri, Vve, nég. Nord 115
 — Ls, négoc., N. Droz 71.
- Wækerlig, Paul, com., Signal 10.
- Waelchli, Alf., m. boul. N.-Droz 81
 — Alfred, fils, boul., L. Rob. 90.
- Wælti, Gottf., empl. gaz, Indust. 16
 — Jacob, dégros., Ronde 21.
- Waibel, Herm., m.-d'hôt., L.-R. 13
- Wagner, Chs., mag. chauss., Léop.
 Robert 40.
- Wahl, Ern., tonnel., Prog. 105a.
- Wälchli, Ele, mécan., Chap. 21.
- Waldvogel, Mce, taill., Progr. 13.
- Waller, Jean, emboît., Grges 12.
- Walter, Alex., cordonn., Parc 8.
 — Arthur, man., N. Droz 103.
 — Augusta, tailleuse, Parc 14.
 — Benoit, m. charp., Collège 50.
 — Bertha, caissière, Crêt 24.
 — Chs, élect., 22 Cant. 41.
 — Chs., md. taill., Commerce 105
 — Emile, cordon., Parc 8.
 — Emma, cadr., Granges 12.
 — Frédéric, ch. éq., Promen. 34.
 — Gabrielle, tailleuse, Parc 14.
 — Gs, commis, N. Droz 45.
 — Jeanne, coutur., Granges 12.

- Walter, Henri, four., Parc 14.
 — Jean, conc. éc. tr. féminins, Buissons 9.
 — Ida, horlog., Industrie 10.
 — Jles-Aug., remont., Parc 14.
 — Marguerite, aig., Crêt 24.
 — Marie, mén., Parc 14.
 — Marie mén., Crêt 24.
 — Robert, commis, Nord 173.
 — William, rem., Fr. Courv. 11.
 Waltert, Marg., commis, Puits 3.
 Walther, Arth., man., N. Droz 103.
 — Paul, fournisseur., S. Mairet 10.
 Wälti, Fritz, chauff., Ronde 37.
 — Jacob, man., N. Droz 124.
 Walzer, Arm., remont., Signal 8.
 — Emma, Vve, ménag., Numa Droz 100.
 — Fritz, méc., Envers 16.
 — Marianne, mén., N. Droz 31.
 Wamphler, Alfred., conc., Crêt 8.
 — Elise, tailleuse, Crêt 8.
 — Georges, mécanicien, Côte 5.
 Wandfluh, Christ, m. cordonn., Moulins 3,
 Wanner, Jacob, taill., Parc 102.
 — Léo, taill., Ponts 21.
 Wanzenried, Adolphe, mécanicien, Buissons 3.
 — Anna, sage-femme, Locle 20.
 — Madeleine, tailleuse, Locle 20
 Warmbrodt, Georg., graveur, T.-Allem. 81.
 — Georg.-E., commis, N. Dz 157.
 — Jeanne, cadrans. T.-All. 81.
 Wasem, W., compt., Belle-Vue 23.
 Wasser, Jacob, concier., Léop.-Rob. 73.
 Wasserfallen, Ed., direct. éc. prim., Tête de Ran 35.
 — Ges., aig., Serre 7.
 Weber, Ad., boît., Conc. 5.
 — Adolphe commis, Nord 59.
 — Adolphe, horl., N. Droz 124.
 — Agnès, mén., Serre 79.
 — Alb., doreur, N.-Droz 106.
 — Alb., mécan., Moulins 22.
 — Alb. fils, épiciier, mén. Crêt 18.
 — Alexandre, man., Ronde 39.
 — Alice, régl., Collège 52.
 — Alice, éb., N. Droz 124.
 — Alf., com. post., Pass. Gib. 2a.
 — André, méc., Numa Droz 43.
 — Arn., café, Collège 14.
 — Bertha, Vve, commiss., Nord 111
 — Bertha, horl., N. Droz 13.
 — Blanche, mén., Couvent 1.
 — Charles, sellier, Rocher 21.
 — Chs, commis, Serre 79.
 — Chs, négoc., Parc 79.
 — Chs, méc., N. Droz 43.
 — Ed., élect., Numa Droz 77.
 Domicile, L. Robert 57.
 — Elise, ménag., N. Droz 77.
 — Emile, ress., Nord 39.
 — Fritz, typograp. Pestalozzi 2.
 — Ges., dégross., Collège 52.
 — Georges, magas. tab. et cig., Léop. Robert 45.
 — Herm., f. horl., N.-Droz 43.
 — Jacq., boîtier, Pestalozzi 2.
 — Jean, épici., Fr. Courv. 4.
 — Jean, mag. sell., F.-Courv. 8.
 — Jean, sellier, Est 20.
 — Jean-Ad., boîtier, Concorde 5.
 — Jean-Alb., commis, Nord 59.
 — Jean, négoc., Charrière 4.
 — Jeanne, ébauch. N.-Droz 124.
 — Jeanne, mén., Est 20.
 — Léon, commiss., A.-M. Pg. 45.
 — Léon, encaiss., République 11.
 — Léon, commis, Collège 52.
 — Louis, man., N.-Droz 13.
 — Louisa, mén., N. Droz 127.
 — Marcel, commis, Industrie 10.
 — Marguerite, sertis., Collège 52.
 — Marguerite, commis, Est 20.

- Weber, Marie, poliss. b. or, Indust. 10.
 — Pl., droguerie, Collège 17.
 — Rosa, Vve, journ., Pestal. 2.
 — Suzanne, dem. mag., Pestal. 2.
 Weber-Bafico, Léon, encaiss., République 11.
 Weber-Dopp, Alb., coiff, postich., Hôtel de Ville 5.
 Weber-Hænggi, Em., s. p., Moul. 3
 Weber-Huguenin, J., épïc., Nord 59.
 Weber-Mauch, Chs, sell., Roch. 21.
 Weber-Montandon, Ad., ébauches, Numa Droz 124.
 Wegmann, Anna, journ., H.-de-V. 69
 Wegmuller, Emma, repasseuse, Nord 45.
 — Marie, ébauch., Recorne 24.
 Wehren, Alf., ag. de sûreté, Prom. 10
 — Henri, guill., A.-M. Piag. 45.
 Wehren-Matthey, Marcel, boît., A.-M. Piag. 21.
 Wehrli, Chs, man., Terreaux 37a.
 — Pl, régl., T.-Allem. 27.
 Wehrli-Stauffer, prof. école d'horl., Tple-Allemand 27.
 Weibel, Herm., commis, Nord 175
 — Hermann, grav., Boucherie 16.
 — Jean, rem., J.-Brandt 81.
 — Rosine, md légumes, Fleurs 15
 Weick, Alb., représ., Parc 77.
 — Alb., guill., Numa Droz 72.
 — Berthe, commis, Parc 77.
 — Edm., remont., Commerce 105.
 — F., boulang., Dl JeanR. 22.
 — Ges., fourn., Paix 76.
 — Hri, commis, H.-de-Ville 39.
 — J., boulang., Charr. 57.
 — Louis, commiss., Chap. 12.
 — Louis, remont., Bel-Air 12.
 — Marg., ouv. glaces, Charr. 57.
 Weil, Bern., taill., Est 18.
 — Jean, fab. d'horl., L.-Rob. 72.
 — Marg., commis, Est 18.
 — Michel, négoc., Léop.-Rob. 47.
 — Nath., Vve, fab. d'h., L.-Rob. 72
 Weill, Alf., fab. bâches, Parc 9.
 — Cam., voyag., Ld Robert 7.
 — G., repr. comm., D. J.Rich. 30.
 — Hermance, mod., Ld. Rob. 27.
 — Jeanne, Vve, s. prof., Parc 9.
 — Lucie, commis, Ld-Rob. 27.
 — Lucie, régleuse, Ld-Robert 4.
 — Marcel, bouch., Dl. Jean-Richard 20.
 — Marg., dem. mag., L.-Rob. 4.
 — Maurice, huiles, Comm. 55.
 — Nelly, mén., Ld-Rob. 4.
 Weill-Bernheim, M. opt., Ld. R. 27.
 Weill-Blum, Léop., nég., Léop.-Robert 4.
 — à l'Economie, Léop. Rob. 34.
 Weill & Co, horl., Léop. Rob. 41.
 Weill-Mayer, Sam., nég., horlog., Jaquet-Droz 12.
 Weill-Naphtaly, M., conf., L. R. 47.
 Weiss, Emma, taill., Lpd. R. 18b.
 — Hri., fab. d'horl., N. Droz 2.
 — Louis, dégrossisseur-soudeur, Collège 12.
 — Philippe, voyag., N.-Droz 2.
 Weiss-Maurer, Emma Vve, cout., L. Robert 18b.
 Weissbrodt, Aug., serr., Prog. 19.
 — E., chaud. Ier Mars 16a
 — frères, potag., Progrès 1.
 Weissenfluh, Hri, rem., B.-Site 1.
 Weisser, Herm., méc., Tour. 25.
 Weissmuller, Alcide, conc. prisons, Promenade 20a.
 — Mathilde, Promenade 20a.

- Weller, Chs. tailleur, N. Dr. 55.
 Welten, Eug., com., Pl. Neuve 12.
 Welti, Elisa, cadr. Nord 157.
 — Ernest, dir. assur., Parc 9 ter.
 — Hri, ébauches, Nord 157.
 Welti-Frick, Marie journ.,
 Nord 157.
 Wenger, Alb., emp. p., Républ. 7.
 — Alf., com. p., D.-P. Bourq. 5.
 — Ang., prof. piano, Doubs 55.
 — Arm., commis, N.-Droz 88.
 — Bertha, horl., Industrie 28.
 — Christ., man., Serre 9.
 — Emile, emp. tram., Pass. Gib. 2a.
 — Emile, prof. école méc., Ph.-H.
 Matth. 19.
 — Frida, aide, Industrie 28.
 — Fritz, portier, L. Robert 64.
 — Hri., commis, Parc 79.
 — Jean, couvr., Indust. 28.
 — Marie, ébauch., Industrie 28.
 — Paul, ress., A.-M. Piag. 51.
 — René, échapp., A.-M.-Piag. 51.
 — Rod., mécan., Fleurs 22.
 — Rosa, paillons, Parc 79.
 Wenker, Arm., commis, N.-Dr. 88
 — Aug., remont., Ravin 15.
 — Fritz, chef. sécur., B.-Site 17.
 — Hri-Aug., rem., Soph.-Mairet 8.
 — R., repas. linge, B.-Site 17.
 Werder, E., télégraph., Doubs 151.
 Werlen, Chs., empl. C.F.F. Bal. 12.
 Wermeille, Ernestine, éb., Progr. 5.
 — Jâmes, grav., Doubs 11.
 — Josép., mén., C. Grieurin 35.
 — Julia, sertis., Serre 105.
 — Lina, commis, Soph.-Mairet 3.
 — Louise, horl., Serre 105.
 — Paul, achev., Progr. 5.
 Werner, Arm., photog., Paix 55.
 — A., Mme, mén., Tourelles 25.
 — René-W., commis, Comm. 95.
 Werren-Favre, W., rep. Serre 103
 Werro, Rosa, commis, Parc 26.
 Werth, Gust., conc., N. Droz 150.
 Werthmüller, Lse, éb., Roch. 94.
 — Maria, s. prof., Rochettes 94.
 Wespî-Balmer, Léon, peintre,
 Promenade 12a.
 Wessner, Herm., sell., Collège 19.
 — Jean, sellier., Coll. 19.
 — Jeanne, ébauches, Collège 19.
 — Will., émail., Collège 19.
 Wettach, Jâmes, éb., L. Rob. 128.
 Wetterwald, Léop., typo, Parc 81.
 — Léop., fils, commis, Parc 75.
 — Maurice, bijout., Parc 81.
 Wettstein, Ele, négoç., Chem. de
 Pouillerel 3.
 Wetzl, André, café-bras, Ronde 17.
 — Charles, forain. Serre 130,
 Weyermann, Walt., m. décorat.
 Léop.-Rob. 64.
 Whitley, Herbert, nég., Neuve 9.
 Wicht, Alph., achev., Sorbiers 17.
 — Arth., Parc 83.
 — Elise, dem. mag., Sorbiers 17.
 — Martin, empl., Fr. Courv. 24 a.
 — Willy, échapp., Concorde 5.
 — Yvonne, dem. mag, Gibrafl. 2a.
 Wicki, Hri, rem., Gén. Herzog 24.
 Wicky, Jos., man., C.-Grieur. 31.
 Widmer, Alb., emb., T. Allem. 107.
 — Albert, boitier, F. Courv. 29.

- Widmer, Alice, éb., T. Allem. 107.
 — Alc., épicerie, Parc 104.
 — Arm., remont., Manège 19.
 — Blanche, éb., Manège 19.
 — Chs, commiss., Léop.-Rob. 94.
 — Ernest, techn.-dent., Paix 9.
 — Hri., dégross., Léop.-Rob. 100.
 — James., s. prof., Manège 16-18
 — Jeanne, éb., T. Allemand 107.
 — Lina, dem. mag., Parc 21.
 — Paul, man., Parc 100.
 — René vendeur, Industrie 8.
 — Rosa, aig., Côte 9.
 — Rosine, journal., L. Rob. 61.
 — William, épicer., Fr. Courv. 7.
 Wiechtermann, M., mén., Gren. 33.
 Wiederecht, Mary, D. JR. 23.
 Wiederkehr-Zaug, Jean, boîtier,
 Ph.-H. Matthey 25.
 Wiest, Aug., photog., Bellev. 19.
 Wiget, Dol., commis, L. Rob. 4.
 — Fridol., horlog., Chasseron 45.
 — Ida, dem. mag., L. Robert 4.
 — Lina, mén., Léop. Rob. 4.
 — Marie, mén., Chasseron 45.
 — Stella, commis, Léop. Rob. 4.
 Wilckes, Marie, aciers, Parc 129.
 Wildi, Ele, commis, Doubs 151.
 Wilhelm, Chs., comm., r. Neuve 3.
 — Franz, banquier, Grenier 18.
 — Fz, blanc, trousse., r. Neuve 3,
 ménage, D.-P. Bourq. 21.
 Wille, André, méc., Côte 9.
 — Bern., négoc., Promen. 16.
 — Charles, remont., Côte 9.
 — Eug., avoc.-not., Léop. R. 66,
 mén. Numa Droz 71.
 — Henri, libraire, L.-Robert 28.
 — Léon, graveur, Côte 9.
 — Léon, représ., Pont 19.
 Wille-Notz, Arth. épicerie Place
 Neuve 4.
 Wille-Notz, épicerie, Parc 31bis.
 Wille-Robert, Chs, commis, Pont 19
 — Emma, Mme, ling., Pont 19.
 Willen, Ariste, remont., Paix 79.
 — Georg, aig. C.F.F., Parc 80.
 Willener, Ern., émail, Doubs 139.
 — Ls, emp. gaz, Av.-Bille 10.
 — Paul, cordonnier, Nord 127.
 Willerme, Germ., grav., Chap. 21.
 William, Rose, mén., Parc 6.
 Winiker, Albin, commis, Parc 86
 Winiker-Vogel, Elisa, Parc 86.
 Winkelmann, Al., finis., Prog. 107
 — Fritz, comm. cuirs, Puits 8.
 — Fritz, tourn., Nord 13.
 — Jean, fils, boît., Paix 81.
 — Jules, peintre, Progrès 107.
 — Lsa., aig., Progrès 107.
 — Numa, ressorts, Charr. 81.
 — Rod, Vve, mén., Progrès 107.
 — Tell, boît., Paix 81.
 Winkelmann-Keller, Otto, mécan.,
 T. Allem. 81.
 Winter, Franz, tapiss., Prog. 13.
 — Franz, horl., Progrès 13.
 — Yvonne, dem. mag., Prog. 13.
 Winterfeld, Ant., nég., L. Rob. 59.
 — A., détective privé, Serre 67.
 — Paul, Léop.-Rob. 59.
 Wintsch, Rod., grav., Signal 8.
 Winzeler, Vve, mén., Progrès 17.
 Winzenried, Annette, rec., Crêt 31
 — Fritz, ch. district, Crêt 31.
 Wirth, Gust., chef électr., Prog. 39.
 — René, doreur, F. Courvois. 46.

- Wirz., Arth., aig., Progrès 17.
 — Bertha, lingère, Prom. 1.
 — Chs., cadr., Promenade 6.
 — Chs, mécan., Envers 10.
 — Elise, mén., Boul.-Liberté 2.
 — Ern., mécan., Locle 20.
 — Hélène, commis, Parc 108.
 — Hri, mécan., Grenier 28.
 — Jeanne, commis, Chapelle 11.
 — Jeanne, mén., Grenier 28.
 — Julia, mén., T.-Allem. 101.
 — Julien, nicketeur, Parc 108.
 — Léon, rem., Parc 108.
 — Léon, fils, fonct. com., Parc 108.
 — Marg., commis, Parc 108.
 — Marthe, mén., Parc 108.
 — Osc., fab. d'aig., Grenier 28.
 — Paul, lithog., Nord 129.
 — Pline, relieuse, Parc 108.
 — Pre., remont., Promenade 6.
 — Sophie, aide, Promenade 1.
 Wirz-Castioni, M., méc., Concorde 1
 Wirz-Ruch, W., m. coiff., Gren. 6.
 Wisard, Marc, boît., République 13.
 Witschi, E. mén., Nord 61.
 Witschy-Benguerel, H., four. horl.
 Envers 14.
 Witschy, F. & H., mag. mus.,
 Léop, Robert 22.
 Wittgenstein-Dreyfuss, Henriette,
 Léop.-Robert 13.
 Wittmer, Jean, tourn., 1er-M. 14a
 — Otto, opérateur, Gibraltar 8.
 Wittner, Arth., rem., Dcubs 155.
 Wittwer, Htte, N.-Droz 37.
 — Marie, Paix 27.
 — Walt., émaill., N.-Droz 37.
 Witz, Chs, commis, Progrès 105.
 — Emile, typogr., Progrès 115.
 — Osc., commis post., Progrès 121.
 Wogt, Hermann, boît., N.-Drz 58.
 Wöhrlé, Clémence, taill., Prog. 103a
 Wolber, Maria, Vve, s. profess.,
 D.-P. Bourquin 3.
 Wolf, Alb., épïc., Parc 96.
 — Anna, s. direct., Fr.-Courv. 27.
 — Emile, nég., Montbr. 13.
 — Gaston, rem., Parc 96.
 — Jles., fab. d'horl., Parc 12.
 — Marguerite, caiss., Serre 101.
 — Oscar, boît., Paix 83.
 — Ph., fab. d'horl., Neuve 18.
 — Ryfka, colport., Balance 3.
 — Théod., négoc., Parc 4.
 Wolf-Hoffer, Marg., mén., Sre 103
 Wolff, Jules, rabbin., N. Droz 89.
 Wöflé, Marg., pol., Jaq.-Droz 12.
 Wolter-Mæri, C., f. hor., Ser. 49.
 Woog, M., fab. d'horl., J. Bdt 12.
 — Naph., f. d'horl., Progr. 131.
 — Paul, commis, J. Brandt 12.
 Wormser, Arm., commis, Com. 55,
 — Isaac., aciers & outils Com. 55.
 Worpe, Alph., pivot., Crêt 10.
 — Aug., comm. cuirs, Grenier 5.
 — John, encaiss., Cure 7.
 — Ruth., corsets, Grenier 5.
 Wuillème, Bertha, ménag.,
 Grenier 43e.
 — Fritz, émaill., T.-Allemand 15.
 — Marcel, boît., Progrès 7.
 — Olga, aig., N. Droz 5.
 — Paul, peint. décalq., Gren. 43e.
 — René, typogr., Côte 12.
 Wuillemin, Adalb., Vve, s. prof.,
 Parc 32.
 — Alex. Vve, épicer., C. Gri. 21.

- Wullemin, Bertha, ménagère,
 T. Allemand 39.
 — Blanche, instit., C. Gricur. 21.
 — Edm., rem., C. Gricur 19.
 — Ed. voyag., N. Droz 19.
 — Edm., magas., Collège 52.
 — Elvina, taill., Ravin 13.
 — Emile, man., N. Droz 100.
 — Eugène, man., N. Droz 100.
 — Fritz, émail., T. Allemand 15.
 — Gges, agent sûreté, Parc 75.
 — Henri, horlog., Paix 7.
 — Jules. fact., N. Droz 100.
 — Louis, ferbl., Paix 67.
 — L., garde comm., Ravin 13.
 — Madel., téléph., C. Gricur. 19.
 — Ph., pianiste. N. Droz 19.
 Wulleumier, Adolp., s. profession,
 Numa Dr. 14.
 — Adrien, chev., Puits 13.
 — Alb., dégross., Parc 85.
 — Alb., remont., Sorbiers 27.
 — Alexandre, boîtier, Epargne 16.
 — Alf., profess., Commerce 97.
 — Ali., empl. post., Wink. 87.
 — Alice, commis, Parc 114.
 — Alice, ouv. fque, Gén. Duf. 6.
 — Alida, décalq., T. Allemand 33.
 — André, boît., Nord 159.
 — Antoinette, taill., Ravin 5.
 — Arn., horl., N. Dr. 41.
 — Arn., man., Industrie 11.
 — Arn., rem., A.-M. Piag. 29.
 — Arn., rem., Progrès 143.
 — Arth., échap., Promenade 13.
 — Bern., remont., Nord 129.
 — Berthe, Vve, mén., Comm. 97.
 — Bertrand, rem., N. Droz 68.
 — Bl., régleuse, N. Droz 55.
 Wulleumier, Catherine, commis,
 Ronde 17.
 — César, horl., rue du Locle 22.
 — Ch., Vve, mén., F. Courv. 31a.
 — Chs, émail, Numa Droz 125.
 — Chs., empl., G. Herzog 20.
 — Chs, horl., Grenier 7.
 — Chs, horl.-rhab., Jaq. Droz 29.
 — Chs, fabr. d'horl., N. Droz 35.
 — Chs, horl., S.-Mairet 5.
 — Chs, laiterie, Parc 85.
 — Chs, rem., Fleurs 32.
 — Chs., Vve, s. prof., Paix 9.
 — Charles, rem., Retr., 6.
 — Charles, boît., G. Dufour 6.
 — Charlotte, éb., G. Dufour 6.
 — Ctte, ouv. fque, Gén. Duf. 6.
 — C.-A., Vve, mén., Doubs 75.
 — Daniel, rem. échap., N.-Dz 159.
 — Daniel, rhab. pend., Prom. 8.
 — Daniel, rem., Parc 114.
 — Edgar, commis, Gén. Herz. 63a.
 — Edg., mécan., Doubs 1.
 — Edmond, man., Chapelle 23.
 — Edouard, commerç., Nord 45.
 — Edm., fab. d'horl., Paix 21.
 — Edm., mécan., N. Droz 94.
 — Elisa, cadr., G. Herzog 20.
 — Elisa, ménagère, Doubs 151.
 — Elise, journ., Collège 50.
 — Ele, méc., J. Brandt 79.
 — Ern., émail., Progrès 5.
 — Eug., man., Gibraltar 17.
 — Fanny, mén., Promenade 8.
 — Fernand, rem., Retraite 6.
 — Fleuri, sertis., Gibraltar 17.
 — frères, fab. d'horl. N. Droz 35.
 — Gabrielle, pens., Boucherie 16.
 — Gast., chev.-échapp., Nord 1.
 — Gs., conc., Paix 133.

- Wuilleumier, Ges, cuv., Valanv. 2.
 — Georg., horl., D.-P. Bourq. 11.
 — Gges, mécan., Doubs 125.
 — Georges, rem., Doubs 7.
 — G., bracel., (mén.) Chap. 23.
 — Georgette, éb., J.-Droz 29.
 — Hri, termin., Doubs 111.
 — Hri., Vve, rhab. pivot., Terr. 9
 — H., prof. musiq., L. Robert 130.
 — Henri, commis, Doubs 67,
 — Henriette, cout., Valanvron 2.
 — Herm., rem., Crêt 10.
 — Jacq., rem., J.-A. Droz 7.
 — Jâmes, conc., Nord 123.
 — Jeanne, taill., Nord 151.
 — Jeanne, Promenade 13.
 — Jules, boît., N. Droz 115.
 — Jles, commis Police des Habit.,
 Numa Droz 49.
 — Jules-Henri, instit., Dr Kern 11.
 — Jules, rem., Parc 112.
 — Jules, boît., Nord 159.
 — Julie, mén., Paix 21.
 — Jul., modes, Serre 51 b.
 — Juliette, régleuse, Paix 21.
 — Laure, s. prof., Parc 35.
 — L., commis, Ravin 5.
 — Léon, remont., Collège 50.
 — Léopold, horl., D.-P. Bourq. 11.
 — Lina, sertiss., Doubs 1.
 — Ls, pend., N. Droz 131.
 — Louis, remonteur, Retraite 6.
 — Louis, rem., Balance 4.
 — Ls-Pl, facteur, Fr. Courv. 35.
 — L.-S., Vve, polisseuse,
 F. Courvoisier 22a.
 — Lucien, facteur Collège 23.
 — Luc, emb., Prévoyance 100.
 — Mme, sertiss., N. Droz 73.
 — Marcel, fact., 1er Mars 10.
- Wuilleumier, Marcel, rem., Dbs 9.
 — Marguerite, assort., Gl Duf. 6.
 — Marg., règl., Fleurs 32.
 — Marg., règl., Promenade 12.
 — Marie, mén., G. Herzog 20.
 — Marie, taill., Numa Droz 49.
 — Marthe, commis, N. Droz 49.
 — Maurice, étudiant, Parc 112.
 — Numa, boîtier, Nord 159.
 — Oct., & fils, f. bracel., Crêt 11.
 — Octave, brac.-bij., Crêt 9.
 — Paul, horlog., Tertre 5.
 — Pline, Vve, règl., D. J. Rich. 13.
 — Raoul, empl. post., Sophie
 Mairêt 5.
 — Rébecca, éb., 1er Mars 14a.
 — René, man., Jacob-Brandt 79.
 — Robert, s. prof., N. Droz 139.
 — Séverina, mén., Gén. Dufour 6.
 — Suzanne, commis, P.-H. M. 31.
 — Ulysse, achev., Serre 75.
 — Vit. boît., Winkelried 85.
 — William, boîtier, Nord 163.
 — William, bracel., Crêt 9.
 — Willy, remont., Collège 50.
 Wuilleumier-Heger, A., procuré,
 Doubs 67.
 Wuilleumier-Jacot, J., rem., Crêt 24.
 Wuilleumier-Robert, Pl, boît.,
 Numa Droz 149.
 Wuillonnet, Chs, cond. C. F. F.,
 Succès 13.
 Wulzer, Raim., prof., Terr. 28.
 Wursten, Gertr., commis, Progr. 121
 — Hri, boît., Progrès 121.
 — Ls., boît., Progrès 121.
 — Ls., fils, boît., Nord 175.
 — Marg., ménag., Progrès 121.
 — Mathilde, dem. mag., A.-M. P. 29.
 Wuscher, Marg., commis, Serre 4.
 Wuscher-Rahm, J. Vve, Serre 4.

Wuthier, Ges, compt., Parc 31b.
 Wutrich, Alice, pol., A.-M.-Pgt 47.
 — Oscar, nég., Tourelles 31.
 — Rosalie, institut. Terr. 9
 Wyder, Chs, empl. b., N. Droz 94.
 — Lydie, repass., Gibraltar 5.
 Wyler, Jules, café-brass., Charr. 21.
 — Rachel, mén., Jac. Brdt 84.
 Wyser, Wilh., prof. mus., Roch. 20.
 Wyss, Alb., profess., Côte 18.
 — Ch, boît., Jaq. Droz 60.
 — Herm., peint. s. émail, Ind. 12
 — Jean, rem., 1er-Mars 12b.
 — Léandre, mécanic., N. Droz 2a.
 — Pl., boît., P.-H. Matt 27.
 — Pl-Ern., boît., Charrière 64.
 — Thérèse, Vve, mén., L.-Rob. 58.
 Wyss-Braun, Elisab., s. p. Dbs 89.
 Wyss-Strubin, L., fab. d'horlog.,
 pl. H.-de-Ville 2.
 Wyssenbach, Elisabeth, institutr.,
 Numa Droz 76.
 Wyssenbach, Ruth, mén., N.-Dz 76.

Y

Yersin, Hri, comm., C.F.F. Parc 102

Z

Zahnd, Arth., appar., H.-de-Ville 50
 — César, com. post., N.-Droz 157
 — Ed., achev., Bellevue 19.
 — Fr., sellier, Jaq. Droz 39.
 — Fréd. fils, comm. post., Jaq.-
 Droz 39.
 — Jean, acheveur, Fleurs 24.
 — Mina, coutur., Fleurs 24.

Zahrli, Frida, d. mag., Serre 87.
 Zanesco, Albin, ouv. cadr. Man. 19.
 — Jean, man., Manège 19.
 — Maria, Manège 19.
 Zanetton, Martha, éb., Parc 91.
 Zanini, Baptiste, cord., Collège 8b.
 Zanoni, Chs, primeurs, Indust. 9.
 — Emma, ébauch., Charr. 5.
 — Jenny, taill., Charr. 5.
 — Paul, m. cordonn., Charr. 5.
 Zanoni-Schwartz, B., tapiss.,
 Fleurs 3.
 Zappela, And., man., Collège 8.
 — Mario, domest., Collège 8.
 Zaslowsky, Gges, sell., Ronde 26.
 Zaugg, Blanche, empl., pl. d'Arm 2
 — Chs, pianiste, Serre 73.
 — Edm., man., Puits 18.
 — Ed., graveur, Terreaux 23.
 — Gustave, cafetier, L. Robert 32a.
 — Hélène, ouv. brac., F.-Crv. 15.
 — Herm., horl., Nord 43.
 — Jean, empl. C.F.F., Winkelr. 85.
 — Léon, achev., Nord 54.
 — Lina, journal., Ronde 43.
 — Lina, mén., Parc 64.
 — Louis, man., Pl. d'Armes 2.
 — Otto, man., Eplatur. Jaune 28.
 — Paul, man., Ronde 41.
 Zaugg-Dubois, Olg., mén., Ser. 73.
 Zbinden, Alex., man., Industr. 24.
 — A., man., A.-M. Piaget 47.
 — Ch., rem., Charr. 18.
 — Laure, Vve, mén., N. Droz 119.
 — Léon, m. boul., Progr. 89.
 — Math., gde-mal., Montagne 1.
 Zbinden-Maillard, Bertha, mén.,
 H.-de-Ville 59a.
 Zeender, F.-E., cordonn., Paix 67.

- Zehfus, Albertine, chaîn., N. Dz 13.
— Fr., Vve, mén., Crêt 20.
- Zehnder, Alb., décalq., Parc 90.
— Arm. fils, méc., Progrès 99.
— Arn., électr., Terr. 33.
— Arn., man., H. de Ville 61.
— Célestin, journ., H.-de-Ville 61.
— Chs, méc., Parc 90.
— E., remont., Progr. 107a.
— Emile, cordonnier, Paix 67.
— Hél., paill., T.-Allem. 105.
— Jules, man., H. de V. 56.
— Lina, journ., Fritz Courv. 58.
— Mathilde, mén., T. Allem. 105.
— Numa, man., F.-Courv. 58.
- Zehr, Berth., commis, A.-Mar. Piaget 69.
— Ern., fabric. sec. or, Parc 19.
— Eug., ch. de train, N.-Dr. 133.
— Eug. fils, méc., N.-Droz 133.
— Gges, secrets, Terreaux 9.
— Nelly, commis, A.-M.-Piag. 69.
— Yvonne, commis, A.-M.-P. 69.
- Zehr-Vuille, Paul, ress., Jura 6.
- Zellweger, Lse, s. pr., H.-de-V. 33.
- Zeltner, Arnold, grav., Jura 6.
— Chs, man., Industrie 19
— Ges, commis post., Jura 6.
— Jos., man., Fr. Courv. 22.
— Math., instit., Jura 6.
- Zemp, Emile, rem., Industrie 10.
— Esther, compt., N.-Droz 43.
— Ida., régl., Parc 75.
— Jean, man., Industrie 26.
— Lina, poliss., Industrie 26.
— Paul, Vve, mén., Parc 75.
- Zesiger, Bthe, aig., N.-Droz 129.
— Marcel, commis, N.-Droz 173.
- Zeugen, Anna, mén., N. D. 58.
- Zibach, Chs, rem., 1er Mars 5.
— Chs, commis, 1er-Mars 5.
— Fritz, nickeleur, Réform. 143.
— Georges, rem., A.-M. Piaget 51.
— Gilbert, rem., 1er-Mars 5.
- Ziegler, Alice, régl., Paix 63.
— André, cordonn., Indust. 22.
- Zimmermann, Anna, poliss. vis, Fr.-Courvois. 58.
— Chs-Alf., café-rest., Charr. 73.
— Chs-Aug., représent., Léop.-Robert 128.
— Ele, emp. C.F.F., Parc 90.
— E., agt de droit, Serre 95.
— Fçois, conc. jard., Charr. 102.
— Germaine, comm., Ld. R. 128.
— Henri, jard., Pestalozzi 55.
— Jean-Paul, prof., Doubs 127.
— Jeanne, institut., L. Rob. 128.
— Michel, pend., Crêt 20.
— Wilh., horl., Doubs 89.
- Zinder, Franz, journ., Prog. 93a.
- Zingg, Aug., s. prof., Jura 4.
— Bertha, coutur., Fleurs 34.
— Emile, tapissier, Parc 50.
— Paul, commis, A.-M.-P. 21.
- Zlotnitzki, Jacob, représ., T.-All. 79.
- Zoller, Pl, méc., Paix 77.
- Zollinger, Anna, Vve, mag. alim., Tple Allemand 95.
— Chs, mécan., N. Droz 161.
- Zona, Pierrine, ébch., C.-Gr. 13.
- Zoppa, Jean, compt., N.-Droz 121.
- Zozi, Laur.-Jos., arch., Charr. 35.

- Zuber, B at., ressorts, Serre 38.
 — Cath., journ., Cr. Rossel 9.
 — Oswald, empl. tram, Paix 35.
 — Ren , m c., Serre 38.
 Zuberbuhler, A., huiler., F. Cour. 31
 Zumbrunnen, A., man., Versoix 9a.
 — Alcide, man., Charr. 21a.
 — Laure, tailleuse, Charr. 21a.
 — Madeleine, m n., N. Droz 67.
 — Walther, man., Charr. 21a.
 — William, bo t., R publique 1.
 Zumkehr, Maria, aig., Moulins 2.
 Zumkehr-Montandon, Charl., Tple
 Allem. 1.
 Zumsteg, Hri, m can., Sorb. 25.
 Zumstein, Arnold, pivot., Nord 45.
 — Arthur, m can., C. Grieur. 37.
 — Vve, aig., Grenier 45.
 Zund, Jos., Vve, m n., Doubs 133.
 Zundt, Chs, men., F.-Courv. 29.
 Zurbuchen, Chs, bo t., Parc 17.
 — Emile, fondeur, Parc 17.
 — Gaston, fourn., Moulins 7.
 — Henriette, Vve, horl., Serre 56.
 — Jean, ma , Ph.-H. Matt. 2.
 — Jeanne, aig., Parc 17.
 — Jules, burins, H. de Ville 50.
 atel. H. de Ville 52.
 — Jules, emb., Terreaux 27.
 — Louis, horl., Serre 49.
 — Paul, d collet., Charr. 62.
 — Pl, pend., Charr. 62.
 Zurcher, Alice, n g., L.-Robert 25.
 — Alice,  b., Puits 18.
 — Anna, journ., N. Droz 45.
 — Arm., parquet., Fr. Cour. 100a.
 Zurcher, Chs, sec., Charr. 64.
 — Chs, rem., Paix 47.
 — Emile, Vve, remont., Gren. 36.
 — Ele, portier, Parc 33.
 — Georges, ouv. fabr., Serre 69.
 — Germ., r gl., L. Robert 25.
 Zurfluh, Jacob, m c., F. Courv. 15.
 Zuttel, Rosa, m n., N. Droz 33.
 Zutter, J., rem., T. Allem. 85.
 — Lsa, Vve, m n., T. All. 85.
 Zwahlen, Alb., man uvre,
 Fleurs 9.
 — Arnold, m. de bois, N. Droz 13.
 — C c., dem. mag., Charri re 33.
 — Eug., empl. comm., Charr. 33.
 — Gges, inst., Grenier 23.
 — Hri, cordonn., Progr s 6.
 — Marie, m n., Nord 173.
 — Paul, commis, Charr. 33.
 — Sam., conc., L. Rob. 3.
 — Willy, institut., Charr. 33.
 Zwahlen-Dubois, E., pr pos    la
 Police des Habit., Charr. 33.
 Zweifel, Jean, archit., Gibralt. 2b.
 — Marc, m c., Serre 7.
 Zweigart, Jean, m n., Est 10.
 — Jeanne, m n., Parc 70.
 — Louis, rem., Balance 10b.
 Zysset, Alb. cafetier, Versoix 1.
 — Bertrand, m can., Doubs 147.
 — Bertr.-Louis, roues, Roskopf,
 Jardinets 17.
 — Edouard, chauff., Versoix 1.
 — Fr d., m c., Rocher 21.
 — Ida, m n., Versoix 1.
 — Irma, m n., Jardinets 17.
 — Otto, chauffeur, Versoix 1.

CLICH S d. Courvoisier
 La Chaux-de-Fonds

Brunschweiler & Co. Installations de W.C.

Henri Grandjean

LA CHAUX-DE-FONDS

(Suisse)

Camionnage Officiel

Grande et Petite Vitesse - Entrepôt en Gare

AGENT OFFICIEL

de la **Compagnie Générale Transatlantique**

EXPÉDITION D'HORLOGERIE

pour tous pays

Services spéciaux rapides

AGENCE EN DOUANE

MORTEAU (Doubs)

Agent principal de la Compagnie d'Assurances

L'HELVETIA

contre les risques de transports

Pétrole d'Amérique

Concessionnaire de la Petroleum Import Co.

CRÉDIT SUISSE

NEUCHÂTEL

Zurich - Bâle - Berne - Frauenfeld
Genève - Glaris - Kreuzlingen - Lausanne
Lucerne - Lugano - Saint-Gall

Fondé en 1856

Capital et Réserves :

Fr. 130.000.000

Traite toutes opérations
de banque
aux meilleures
conditions.

Adresses Professionnelles

HORLOGERIE

Ce chapitre contient les adresses essentielles de l'Horlogerie, celles de la fabrication. La nomenclature complète des adresses horlogères se trouve dans L'INDICATEUR DAVOINE concernant l'Horlogerie suisse, volume de 1124 pages, édité par nous, A. GOGLER (S. A.) et auquel nous renvoyons les intéressés pour les renseignements très détaillés.

Fabricants d'horlogerie

- Abrecht et Cie, N.-Droz 9.
 Aerni & Cie, Charrière 22.
 Amez-Droz, Edgard, Manège 14.
 Arnould, A. & fils, Parc 130.
 Aronowicz, S., Collège 4.
 Aubry, Arthur, r. Neuve 3.
 Aubry & Cie, Loge 6.
 Aubry-Schaltenbrand, Fcis, L.-R.74.
 Auréole & Vertex, S. A., Paix 133.
 Bähler, L., Succès 5.
 Bärtschi, Aug., Nord 147.
 Balanche, A., A.-M.-Piaget 45.
 Baumann, H., Parc 47.
 Baume et Cie, Nord 116.
 Bellak, les fils de Julius, L.-Rob. 26.
 Benguerel, Ges, J.-Brandt 4.
 Benoit, frères, Aurore 11.
 Bernard-Bonsack, J., Chap. 23.
 Bernheim & Luthy, Ld-Rob. 66.
 Beyersdorf, Albert, Léop. Rob. 55.
 Bloch Jean-Ls, Léop.-Rob. 66.
 Bloch, Jles & frères, L.-Rob. 70.
 Bloch, les fils de Michel,
 Léop.-Robert 90.
 Blum, A., courtier, Parc 92.
 Blum-Brandt, Ele, Doubs 161.
 Blum-Schwob, J. & Cie, N.-Dz 141.
 Blum frères, S. A. Parc 150.
 Blum et Cie, Serre 66.
 Bohner, Emile, Léop.-Rob. 84.
 Boichat & Cie, Léop.-Rob. 62.
 Boichat, Aurèle & Cie, Multa
 Watch Co., Tple-Allem. 89.
 Bolle-Michaud, V., Doubs 119.
 Bourquin, C.-A., Industrie 14.
 Bourquin-Vuille, A., Nord 75.
 Braillard, G., Léop.-Rob. 58.
 Brailowsky, M. & Cie, Paix 87.
 Braunschweig, Ls, Serre 17.
 Braunschweig, les fils de L.,
 Paix 153-155.
 Braunschweig et Cie, Comm. 17a.
 Breguet, Léon, Buissons 11.
 Breitling, G.-Léon, Montbrillant 3.
 Breitmeyer, J.-C., Parc 39 et 24.
 Buess et Gagnebin, 1er Août 39.
 Buffat & Cie, N.-Droz 84.
 Buffat, Henry, r. Neuve 16.
 Buhler, Walter, Industrie 7.
 Buhler-Pécaut, Alb., N. Droz 126.
 Cattin, Louis, Tourelles 45.
 Cattin, Adolphe, Charrière 51.
 Châtelain, Achille, N. Droz 127.
 Châtillon, Henri, Parc 66.
 Chopard, le fils de L.-U., L.-Rob. 74.
 Chopard, Pl-Ele, Nord 65.
 Chopard, René, N.-Droz 59.
 Clémence frères et Cie, Croix-
 Fédérale 2.
 Combine Watch Co., Jaq. Droz 60.

Compt. Montre Zénith, L.-Rob. 66
 Comptoir des montres Invar,
 Commerce 11-13.
 Compt. Iréna, Terreaux 25.
 Compagnie des horloges élect.
 Punctua S. A., L. Robert 72.
 Cornioley, F., Crêtêts 32.
 Cossali, Attilio, Léop. Rob. 43.
 Couleru, Eug., « Octo » Charr. 37.
 Courvoisier L. et Cie, Pont 12-14.
 Darax, S. A., Montbrillant 1.
 Debrot, Paul, Vve, Parc 45.
 Degoumois, & Cie, rue des Ré-
 gionaux 11.
 Délévaux, Nestor, Parc 45.
 Dellemont, Paul, N. Droz 114.
 Dellenbach, Henri, T. Allem. 112.
 Didisheim, Lucien, Serre 59.
 Didisheim, les fils H.-A., N.-Dz 144
 fabrique Marvin.
 Didisheim-Goldschmidt fils & Co.,
 Paix 101.
 Dimier frères et Cie, Paix 111.

PAUL DITISHEIM S. A.

FABRIQUE DE MONTRES D'OR
 ET DE PLATINE

HORLOGERIE DE HAUTE PRÉCISION

Chronomètres de poche, de bord
 et de marine

Montres de précision pour dames

Montres décorées

Montres compliquées

Bracelets - Montres, Montres - Bijoux

GRAND PRIX

PARIS 1900
 BERNE 1914

MÉDAILLE D'OR (LA PLUS
 HAUTE RÉCOMPENSE)
 GENÈVE 1896

HORS CONCOURS BRUXELLES 1897

321 PRIX AUX CONCOURS DE L'ÉTAT

PREMIER AUX CONCOURS
 CHRONOMÉTRIQUES

DES OBSERVATOIRES ASTRONOMIQUES
 DE NEUCHÂTEL KEW (LONDRES) TEDDINGTON



Ditisheim, Paul, S. A., Parc 25.
 Ditisheim, Gges, Serre 28.
 Ditisheim, Henri, fab. « Chevron »
 Parc 2. (voir ann. page 487).
 Ditisheim et Cie, Paix 135.
 Ditisheim, Théod., Paix 7.
 Dreyfuss, M. P. et Cie, L.-Rob. 73a.
 Dreyfuss, Moïse, L.-Rob. 24.
 Droz, Fritz-Arn., Jaq.-Droz 39.
 Dubois, Alex., Grenier 41 g.
 Dubois, Chs & fils, Crêtêts 71.
 Dubois, Marc & Cie. Tolck, Ern.,
 success., Jacob Brandt 8.
 Dubois, Robert, D. JeanRichard 17.
 Dubois-Peseux & Cie, Paix 29.
 Ducommun, Julien, Crêtêts 69.
 Ducommun-Muller, A., Serre 7bis
 Eberhard & Cie, Léop. Robert 73.
 Eberlé, Maurice, Pl. d'Armes 1.
 Eichenbaum, S., N. Droz 2.
 Eggimann, Jules, Collège 7.
 Eigeldinger, A., fils, Paix 129.
 Erlsbacher, E. E., Graupmann,
 success. Léop. Robert 73a.
 Etablissements Orosdi-Back,
 Parc 130.
 Evard, Pl, représ., Jacob Brandt 1.
 Fab. d'horl. « Electa », Gallet et
 Cie (S. A.), Jacob-Brandt 61.
 Fabrique d'horlogerie « Election »
 Paix 151-153-155-157.
 Fabrique Hélèga, S. A., Parc 128.
 Fabrique Invicta, les Fils de R.
 Picard & Cie, L.-Robert 109.
 Fab. « Le Stand » S. A., Mt Brill. 1.
 Fabriques Movado, Parc 117-119.
 Fabrique Octo, Couleru Eugène,
 Charrière 37.
 Fab. du Parc S. A., Parc 116.
 Fab. d'horl. Stabilis, Parc 150.
 Fehrenbach, Théod., Parc 18.
 Fervet, S. A., Jardinets 23.
 Frêne & Juillard, Pl. Neuve 6.
 Fuchs-Calame, H., Gibraltar 5.
 Gaccon & Cie, Léop. Robert 26.
 Gander, El. et fils, Nord 89.
 Ganser, Hans, Paix 1.

CLICHÉS a. Courvoisier
 La Chaux-de-Fonds

- Geering, Frères, Charrière 22.
 Gerol Watch, S. A., L. Rob. 12.
 Gigon, Am., Doubs 67.
 Gigon, Henri & Cie, Parc 107 bis.
 Gilgen, A., Beau-Site 3.
 Gindrat-Delachaux et Cie, Paix 87.
 Girard, Fritz, Nord 5.
 Girard-Perregaux et Cie (S. A.),
 Commerce 5.
 Girod, J.-C. (S. A.), Parc 47.
 Glauser, frères, Charrière 101.
 Gœring, Ernest, Paix 153.
 Gœring, Louis Vve, Paix 31.
 Gœtschel, Gasp., Léop.-Robert 58
 Gœtschel, Marc, Parc 8.
 Goldenthal, David, L.-Rob. 90.
Gorgerat, Ern. & Fils, Léopold-
 Robert 51 a.
 Gosteli, Paul & fils, Terreaux 14.
 Græf & Cie, Serre 11 bis.
Graupmann, Emile, succ. de E.
 Erlsbacher, Léop. Rob. 73a.
 Grèvere, J., rue Neuve 8.
 Grisel, Louis, Paix 33.
 Grumbach, Jules, Parc 9ter.
 Grumbach & Cie, Serre 106.
 Grunfeld, M. & Cie, Parc 110.
 Gutmann et Cie, L.-Rob. 58.
 Guy, J.-A., Doubs 55.
 Guy-Robert & Cie, Doubs 75.
 Hæcker, Ad., Paix 127.
 Haller, Andréas, Serre 11 bis.
 Hämmerly, A., Numa Droz 128.
 Hasler, J.-H. & fils, Paix 89.
 Hauser, & fils, N.-Droz 161.
 Hefco, S. A., Numa Droz 173.
 Hemmeler, Paul, Progrès 45.
 Henry, Léon-Ed, Crêtêts 81.
 Hentzi, Alb., D.-Jeanrich. 23.
 Hess, Jos, Daniel Jeanrich. 43.
 Hirschy, J.-A., Côte 14.
 Hoeter et Cie, T.-Allem. 29.
 Home Watch Co. S. A., Numa
 Droz 29.
 Huguenin-Sagne, horlog.-bijout.,
 Léop. Robert 38.
 Humbert-Ramuz et Cie, L. Rob. 70.
 Isakowitz, Sch., Léop. Robert 34.
 Jacot & Cie, Puits 12.
Jeandupeux, Ali, Doubs 65.
 Jeandupeux, J., fils, Doubs 65.
 Jenny, Chs, Tertre 5.
 Jerger, Oscar, Pont 10.
 Joly, Alphonse, Nord 209.
 Joly, E. fils, Doubs 155.
 Juillerat, Edm., Sorbiers 17.
 Joseph, Constant, L.-Rob. 73.
 Junod fils et Cie, Promenade 5.
 Juvet, Alb., L.-Robert 32 a.
 Keller, Louis, N.-Droz 33.
 Kenel-Bourquin, D., Paix 17.
 Kissling, Th., Nord 60.
 Kilchenmann frères, Progrès 115.
 Kleiner, Moritz, Dan. Jeanrich. 43.
 Kolsky, Henri, A.-M. Piaget 81.
 Kramkimel, Jean, Serre 18.
 Kung-Champod et Cie, Grenier 32.
 Kupfer Ed., Jacob-Brandt 84.
 La Vileck. Villemin, Henri, Hôtel-
 de-Ville 21 d.
 Lesquereux et Cie, N.-Droz 16.
 Leuba, Vve Hri, r. Neuve 9.
 Leuthold, André, Parc 81.
 Levaillant, Bernard, N. Droz 161.
 Levaillant et Cie, Parc 148.
 Lokschin, Simon, L.-Rob. 11.
 Lugrin, S A., N.-Droz 150.
 Maire, Henri, Est 20.
 Mardon Watch Co Ltd, Stand 14.
 Marx, A. et Cie, L.-Rob. 80.
 Matthey, Albert, Doubs 151.
 Matthey-Lepers, Mme Aline, rue
 Neuve 6.
 Matthey, Léop., Régionaux 11.
 Matthey-Jaquet, Adr. r. Neuve 9.
 Mathez, Alb. & Cie, Puits 17.
 Maus, Maurice, Balance 10 a.
 Metthez, Rob. Grenier 30.
 Meyer, Arthur, court., (achat et
 vente) Léopold-Robert 12.
 Meyer, Emile, représ., Serre 58.
 Meyer, Ernest, (court.) Parc 83.
 Meyer, Georges, Léop. Rob. 73a.
 Meyer-Graber, C., Paix 87.
 Meylan Walter, Jac.-Brandt 4.
 Meylan-Rodé, Alf., N. Droz 82.
 Meyrat, Paul, Envers 30.
 Moba Watch Co Ltd, L. Rob. 66.
 Mœnig, Louis et Cie, Parc 128.

- Montandon-Bandelier, Alph.,
Léopold Robert 37.
Morrison, I.-S., Ld-Robert 82.
Mosimann et Cie, S. A., Nord 116.
Muhlematter & Grimm, N. Droz 145.
Muller, Joseph, Ld-Robert 56.
Nachtigall, N., Léop. Robert 90.
Nicolet, Marc et Cie, Paix 89.
Nordmann & Cie, Léop.-Robert 58.
Notz frères & Cie, Crétêts 98.
Oppliger, N., Serre 4.
Ouest Watch Factory, N. Droz 161.
Pachter, D., Paix 3.
Pantillon, Z., Numa Droz 31.
Parel, J.-U., Temp.-All. 27.
Paroz & Sengstag, Léop.-Rob. 90.
Pauli, Arth., repr. de Langendorf
Watch Co., Est 18.
Pellet-Augsburger, Ed., Grenier 36.
Perrenoud & Reymond, Serre 37.
Perrenoud, Z., & Cie, Parc 150.
Perret-Perrin, Vve Ges, Epl.-J. 9.
Picard et Cie, fab. Germinal,
Jaquet-Droz 43.
Picard, Hermann & fils, L.-Rob. 11.
Picard, M., Ld-Robert 28.
Picard, Th., fils, L.-Robert 38.
Piétro de, Ph., Léop. Robert 70.
Plaat, Hugo, L.-Rob. 88.
Ralco, S. A., Parc 119.
Record Dreadnought Watch Co.,
S. A., Parc 150.
Reinin, A., Fritz-Courvoisier 1.
Reuche, Léon, fils & Cie, Prog. 43.
Robert, Alf., Paix 107.
Robert, C. et Cie, Léop.-Robert 58.
Robert-Charvue, Henri, Serre 34.
Robert-Nicoud, A., L.-Rob. 40.
Rodé, W., Progrès 49.
Rodé, Wilhelm, N.-Droz 2,
Rode Watch Co., Tilleuls 2.
Rosen, Chs, Parc 107bis.
Rotherham Sons (Overseas) Ltd,
Léop.-Robert 66.
Roulet, Fritz, Léop. Robert 62.
Roskopf, Ls (S. A.), Nord 73.
Rosat, Ls, fils, Balance 10.
Rubeli, M. & Cie, Parc 128.
Rueff, frères, Léopold-Robert 58.
Rufenacht, Ch., Templ. Allem. 89.
Rufener & Cie, Numa Droz 145.
Salomons Weyl & Co, L. Rob. 66.
Salzmann, Chs, Jaquet-Droz 60.
Salzmann, Fritz, Progrès 57.
Sandoz, Adam., D.-Pre Bourq. 1.
Sandoz, Georges-Jules, Léopold-
Robert 50.
Scalabrino-Grandjean, Ed., Jaq.-
Droz 31.
Schædeli, Théod., N.-Droz 9.
Schapiro, L., Serre 7 bis.
Schaya, S., Sophie-Mairet 18.
Schelling, H., Grenier 39 d.
Schild & Co, Parc 137.
Schlageter, Otto, N.-Droz 43.
Scheimbet, Const., L.-Rob. 42-44.
Schlenker, Ernest, Serre 11 bis.
Schlesinger, B., Marché 2.
Schmid, (Vve de C.-L.) et Co.,
(S. A.), Al.-Marie-Piaget 71.
Schmied, Georges, D.-P.-Bourq. 19
Schneider, Ed. (court.), L. Rob. 25.
Schœpf, Jules-Ed., Paix 1.
Schüpfer, Arn., Progrès 57.
Schwarz, Paul, Parc 128.
Schwob fils, Jaquet Droz 45.
Schwob frères et Co, S. A., rue
Numa-Droz 134, 136 et 138.
Seba, S. A., Parc 96.
Seefeld, Paul, Commerce 9.
Seeland Watch Co., S. A., siège
social Léop.-Rob. 109 (succurs.
à Bienne).
Siegenthaler, Léon, Tourelles 21.
Simon, J., Léopold Robert 66.

Gaspard Ullmo 18, Rue du Collège, 18
— Chaux-de-Fonds —

J'achète toujours au plus haut prix du jour, chiffons, os, vieux fer,
métaux, vieux caoutchoucs, etc.

Téléphone 2.82

Sobol, A., Parc 23.
 S. A. des Usines Fils de Achille
 Hirsch, Léopold Robert 94.
 Soc. « Electa », Gallet et Cie,
 Jac.-Brandt 61.
 Sonex, S. A., Montbrillant 1.
 Sovereign Watch Factory, S. A.,
 Jb. Brandt 6.
 Stauffer, Son et Co, L.-Rob. 46.
 Steuer, Robert, Temp.-All. 111.
 Study, fils, D.-Jeanrich. 13.
 Taillard, J.-V., Parc 64.
 The Talis Watch Co, L. Rob. 66.
 Thiébaud frères, Pont 4.
 Thiébaud, Marcel, r. Neuve 11.
 Tissot, Aug., S. A., Commerce 11.
 Tissot, Chs & fils, S. A., L. Rob. 66.
 Tissot, Michel, Progrès 113.
 Tognetti, Ch.-Ad., N.-Droz 83.
 Tolck, Ern., J.-Brandt 8.
 Ullmann J. et Cie, Commerce 17a.
 Ullmann, frères, Serre 10.
 Vannier, D., T.-Allem. 63.
 Vaucher & Méroz, Paix 3bis.
 Vermot, Paul & Cie, N.-Droz 158.
 Viatte, Numa, Doubs 139.
 Vittori & Cie, Paix 111.
 Voirol, Laurent, Numa Droz 2.
 Weber, Herm., N.-Droz 43.
 Weil, Jean & Cie, Casy W. Co,
 L.-Robert 72.
 Weill et Co, Léop.-Robert 40.
 Weiss, Henri, N.-Droz 2.
 Wolter-Mœri, Serre 49.
 Woog, Maurice, Commerce 9.
 Wuilleumier frères, N.-Droz 35.
 Wuilleumier, Henri, Doubs 111.
 Zibach-Andrié, A., 1er Mars 5.
 Zivy, frères, L.-Rob. 24.
 Zlonitski, Jacob, T.-All. 79.

Aciers.

WORMSER, J., Comm. 55 et 85.
 (Voir annonce page 480).

Aiguilles (fab. d')

« **UNIVERSO** » S. A., N.-Droz 83
 (Voir annonce page 479.)

MM. G. Berthoud-Hugoniot, Progr. 51 et 53.
 L. Spahr, Parc 13.
 Montbrillant, rue Numa Droz 83-85.
 H.-A. Richardet, Parc 60.
 Vve C.-A. Schmitt, Buissons 1
 M Golay, Numa-Droz 83-85.
 Oscar Wirz, Grenier 28.

AUBERT, S. A., Ravin 13.
 Bertschy, Marie, Nord 15.
 Girard, Lucien, Tilleuls 6.
GRISEL, EMILE, Nord 9.
 Jeanrenaud, Arthur, Fritz - Cour-
 voisier 17.

MACQUAT, L., Fleurs 6.
 Monnier, L. & Cie, J.-Brandt 4.
 Picard, Hri et frères, L.-Rob. 12.
 Vogt, W.-E., Parc 150.

Louis Macquat

Fleurs 4 et 6

Aiguilles soignées

Aiguilles romaines, cathédra-
 les, scoties.

Aiguilles Paires, Louis XV,
 Breguet.

Mécanismes d'ampèremètres
 et voltmètres.

Forte Production

Anneaux, couronnes, pend.

Balland et Cie, L.-Rob. 46.

CORNU & Cie, Parc 106. Boucles
 et fermoirs à pression en tous
 métaux.

Huguenin & Cie, successeur Vve
 J. Huguenin-Girard, r. Parc 8.
 (Voir annonce page 482).

JEANRENAUD, ALI, L.-Rob. 17a.

LA NATIONALE (S. A.) Parc 81

Uebersax, Eug., Envers 35.

(Voir annonce page 484).

Usine des Reçues, Grenier 18.

Assortiments (fab. d')

Calame, Arn., ancre en tous genres, Paix 3 bis.

Jeanneret, Paul, T.-Allem. 59.

Balanciers compensés (fab. de)

FABRIQUE SUISSE DE BALANCIERS, Serre 15. (voir annonce page 485).

LEBALANCIER, S. A., Bellevue 23.

Société des Fabriques de Spiraux réunies, Serre 15. Balanciers compensateurs Guillaume.

JAQUET-HUGUENIN, S., Les Ponts.

Bijoutiers-joailliers.

Juillerat & Guyot, Nord 113.

(Voir annonce page 488).

Jean Moser

Succes. de Chs Bonifas & Co.

Joaillier - Décorateur

66, Rue du Parc Téléphone 14.48

Boîtes.

Voir monteurs de boîtes.

Boucles pour bracelets et Fermoirs

Fermoirs à pressions

A F, modèle déposé

Toutes grandeurs et tous métaux

Solide — Élégant — Bon marché

BOUCLES EN TOUS GENRES

A. FRUTTIGER, La Chaux-de-Fonds

35, Daniel-JeanRichard, 35

Téléphone 14.57

H. Schneider-Clerc

Doubs 19

Fabrication de Boucles

en tous genres et tous métaux

Fermoirs à pression

Éllets

Bracelets (fabr. de)

Atelier d'Art KaBé, Paix 91.

BOSS, C.-G. & Cie, Serre 16.

Bridevaux, J. & fils, rlle Repos 9-11.

Campiche, Lucien, Pl. H.-de-V. 2.

CORNU & Cie, Parc 106. Bracel extensibles or, argent et plaqué.

EVARD, Pl, Jacob-Brandt 1.

Franelle, E., Paix 13.

Hirschy, Marthe, 1er-Mars 10.

JUNOD-MERCIER, C., Parc 12.

Bracelets cuir et gainerie.

Kœnig-Tolck, U. Leuzinger, repr., Paix 17.

Lanière, S. A., Serre 61.

Liniger et Wuilleumier, Chapelle 3.

Luginbühl, E.-J., Dr-Kern 9.

Bracelets cuirs et moires.

Marchand, Marcel, Ld-Rob. 73.
 Matthey, Louis, Nord 62b.
SCHWEIZER & SCHÖPF, Parc 29.
 (Voir annonce page 180).
 Thiébaud frères, Pont 4.
 Wuilleumier, Chs-Oct., Crêt 9-11.
 Zaslowsky, G., Ronde 26.

Fabrication
de Bracelets cuirs et moires
en tous genres
 Rubans moire et taille avec fer-
 moirs à pression A. F. en tous
 métaux

A. Fruttiger, La Chaux-de-Fonds
 Rue Daniel JeanRichard 35.
 TÉLÉPHONE 14.57

G. METZGER-PERRET
 Bracelets cuir et moire
GAINERIE - MAROQUINERIE
 Rue du Puits 1 Téléphone 17.36

ÉTUIS — PORTEFEUILLES
 Gainerie
 Bracelets cuirs et moires
 CARTONNAGES en tous genres
E. SCHUTZ - MATHEY
 Rue du Parc 42 Téléphone 17.45

Cadrans émail (fab. de)

Brandt, Ls-Alb., A.-M. Piaget 49.
 Breit frères, Doubs 117.
 Calame-Sulzberger, L., Parc 43.
 Châtelain, Jules, Collège 12.
 Dellenbach & Fils, Charrière 42.
 Eymann frères, Ronde 22.
 Girard, Ferd., N.-Droz 41.
 Hirt, Ed., Pont 17.
 Jeanneret, Albert, Ravin 11.
 Jeannin, Bertha, Tuileries 32.

Jeannin, Pl. Granges 14.
 Jeannin, Ch.-Arm. fils, Puits 15.
 Landry-Seiler, J., Grenier 41 e.
 L'Eplattenier, Tell, T. Allem. 3.
 Montandon-Calame, A., Nord 113.
Nicolet, N. fils & Co, Jardinefs 3
 Perregaux, A & fils, Doubs 116.
 Perregaux, Pl. Doubs 133.
 Richard, Léon, Terreaux 16.
Richardet, H.-A., Tourelles 25.
 Rochat-Wyss, Vict., Tuileries 30.
 Rufenacht, Ad., Terreaux 33.
 Siegenthaler, Gottl. Terreaux 23.
SOLDANELLE S.A., Manège 19-21.
 (Voir annonce page 484).
 Wirz-Diacon, Chs, Promen. 6.

Cadrans métal (fab. de)

Augsburger, Léon, Moulins 4.
 Dubois, Ges & Fils, Industrie 2.
 Favarger & Fils, Doubs 131.
 Fehr, frères, Stand 6.
Girard, Edmond & Cie, Numa-
 Droz 100. Spécialité d'heures
 émaillées.
 Girard, H., Tertre 3.
 Imer & Houriet, (or et argent),
 Progrès 22.
 Jeanmaire et Calame, Nord 66.
Jeanneret, Louis, Doubs 51.
 Cad. argent et métal en t. genres.
 Belles variétés pr Bracel. riches.
 Jetter, Fritz, Fab. Diala S. A.,
 Jaq-Droz 31.
La Romaine, E. Leuthold, Numa-
 Droz 78.
Lemrich, Guinand & Cie, Temp.
 Allemand 1. (Voir ann. page 480).
LEMRICh & MATILE, succés. de
 J. Steiger, Doubs 163.
MÉROZ-HURST & Co, T.-All. 47.
 Perrin, Ad., Rocher 18.
 Richardet, H.-A., Tourelles 25.

Singer, J. et fils, Numa Droz 16a.
 Soldanelle S. A., Manège 19-21.
 (Voir annonce page 484).
 Stambach, Paul, Bel-Air 11.

Cercles (fab. de)

Belrichard, Hri, Progrès 22.
 Debrot, Jâmes, Envers 12.
 Jacot, Pl-Ern., N. Droz 57.
Lamarche frères, Parc 29.
 Cercles d'agrandissement, cache-
 poussière et sertissures de ca-
 drans. Spéc. en tous genres.
 Portenier, Hri, Paix 97.

Creusets

Hochreutiner & Robert, S. A., succ.
 Défer A. & Cie, Serre 40 et Parc 41
 Huguenin, Jean-O., Serre 18.
 Hummel, W., Ld-Robert 53.
 Sandoz fils & Cie, rue Neuve 2.

Cuvettes (fab. de)

Anderegg-Favre, A., Parc 83.
 Bauer, Ch., N. Droz 43.
 Debrot, Jâmes, Envers 12.
 Lehmann, Osc., A. M. Piag. 53.
 Portenier, Arnold, Parc 69.
 Portenier, Fritz, Numa-Droz 104.
 Portenier, Henri, Paix 97.
 Wuilleumier-Calame, G., Valanv. 2.

Déchets d'or et d'argent

Bureau du Contrôle, Serre 58.
 Banque cantonale neuchâteloise,
 Marché 4-6.
 Banque Fédérale, (S. A.), Léop.
 Robert 50.

Banque Perret & Cie, L. Rob. 9.
SOCIÉTÉ DE BANQUE SUISSE,
 L.-Robert 10. (V. ann. page 491).

Blum, Jules, Serre 89.

Borel-Calame, Ges, Paix 76.

Dubois, Léon, Puits 1.

Ducommun, Félix, essayeur-juré,
 Paix 47-47a. (v. ann. p. 179).

Hochreutiner & Robert, S.A., succ.
 de Défer A. & Cie, Serre 40.
 (Voir annonce page 481).

Huguenin, Jean-O., Serre 18.
 (Voir annonce page 484).

Humbert, Jean & Co., Doubs 85
 et 87.

Société d'Apprêtage d'or, (S. A.),
 Loge 5a.

Usines des Reçues, Grenier 18.

Usine genevoise de dégrossissage
 d'or, r. du Commerce 7.

Décolletages

Fque de la Charrière, Moulins 24
 Québatte & Ducommun, 1er-M. 15
 Usines Hic, Doubs 85-87.

Découpages.

Chappuis, John-A., Jaq.-Droz 47.
 Senaud-Robert, Jules, Doubs 33.
Spichiger & Stehlin, 1er Mars 5.

Diamantine

Hubscher, Emile, Grenier 24.
 Jeanmaire, Bertha, Charrière 13.
 Picard, H. & frères, Ld-Rob. 12.
 Rosat, Ls fils, Balance 10.
 Hochreutiner & Robert, S. A.,
 Serre 40. (Voir annonce p. 481.)

Dorages et oxydages

Aeschlimann, Ernest, N.-Droz 145.
 Althaus, frères, Numa Droz 112.
 Aubry, Aurèle, Industrie 15.
 Augsburg-Ouriet, Doubs 65.
 Barbey, Léa, Mme, roues, Numa Droz 96.
 Besançon, Adrien, N. Droz 59.
 Breit, Albert, N.-Droz 96.
 Buchwalder-Bregnard, Elise, Nord 170.
 Calame, Ges, Buissons 11.
 Chapatte, U., Nord 165.
 Donzé, Alexandre, Industrie 24.
 Faivre, Z., Commerce 81.
 Favez, Mme, Numa Droz 7.
 Flury-Bucher, Vve., J., J. Droz 29.
 Friedeli, Samuel, Serre 96.
 Froidevaux, Arth., Léo. Rob. 130.
 Fuchs-Stalder, P., Pont 21.
 Golay, W., Charrière 28.
 Guex, Ulysse, Fr. Courv. 22a.
 Hänni, Nicolas, 1er Mars 12b.
 Hirschy-Russer, Milles, T.-Allem. 23.
 Howald, Emile, T.-Allem. 111.
 Houriet-Robert, Henri, Charrière 3.
 Huggler, Jacob, Progrès 61.
 Huguenin, Fritz, N. Droz 122.
 Imer, Arth., Fr. Courvoisier 36a.
 Imer, Fritz, Di-Jeanrich. 29.
 Leuba, Georges, Serre 49.
LÛRTSCHER-JEANNERET, CHS,
 (boîtes), Parc 1.
 Matile, Anna, Parc 1.
 Messerli, Th., Nord 63.
MEYER, EMMA, Mme, Parc 6.
 Moser, Berthe, Parc 66.
 Pfister, Georges, Di-J. Rich. 29.
 Prior, Louis, Fr.-Courvoisier 21a.
 Robert-Degoumois, P. & Co, Cré-
 têts 81. (V. ann. ci-contre.)
 Rochat-Colin, J., Numa Droz 145.
 Röemer, Marie, Grenier 39c.

Rubattel, Weyermann (S. A.) Parc 105. (Voir annonce page 486).
 Ruhier, Elisa, Industrie 22.

SCHNEIDER-CLERC, H., Doubs 19
 Atelier spécial de nickelage et argentage pour la grande pièce, objets de ménage, etc.

Spichiger & Hoffmann, D-JRd 13.
 Thurban, Louis, Tple-Allem. 71.
 Uhlmann, Arthur, Parc 128.
 Vaucher, Albert, (boît.), Chapelle 3.
 (voir annonce ci-dessous).

WEBER, ALB., Numa Droz 106.

P. Robert-Degoumois & C^{ie}

Crétêts 81 LA CHAUX-DE-FONDS Tél. 17.19

Argentage extra - blanc
et inaltérable

Dorage système américain

ALBERT VAUCHER**DORAGES de BOITES
ET BIJOUTERIE**

Rue de la Chapelle 3 - Téléphone 19-21

GRENOL

Droguerie Générale S. A. 1er Mars 4. Sel pour doreurs, cadrans, etc. (Voir ann. page 517).

Ebauches

Châtelain A., Numa Droz 91.
 représ. de la fabrique Hahn, Ch. & Cie, au Landeron.
 Schlunegger, Ls fils, Montbrill. 3.
 Schweizer, Jacob, A.-M. Piag. 19.
 Repr. de Manzoni & Cie, Arogno (Tessin).
 Tissot, Auguste S. A. Comm. 11.

Emailleurs s. fonds de boîtes

Chappuis, Arth., Charrière 5.
 Colliot-Bourquin, Doubs 115.
 Collomb, Henri, Doubs 9.

Dubois-Sengstag, (Mais.), Numa-Droz 14.
 Droz, Aug., Doubs 131.
 Ducommun-Robert, P., J.-Droz 60
 Emery, John, N. Droz 4a.
 Faivret, Marc, Paix 53.
 Faivret & Jeanmairet, D.-JeanR. 39.
 Gentil, Zélim, Tête-de-Ran 25.
 Grisel, Wilh., Parc 23.
 Mottaz, Th., Serre 37.
PIGUET, PAUL, Parc 1, Tél. 4.20.
 Rubattel, Weyermann (S.A.) (peint),
 Rue du Parc 105.
 (Voir annonce page 486.)
Sémon, Adolphe, Passage du
 Centre 2.
 Wyss, Herm., Industrie 12.

Essayeurs-Jurés

Bureau de contrôle, Serre 58.
Ducommun, Félix, Paix 47 et 47a.
 (Voir annonce page 179).
Hochreutiner & Robert, S. A.,
 Serre 40.
 (Voir annonce page 481.)
Huguenin, Jean-O., Serre 18.
 (Voir annonce page 484).

Etampes

H. Schneider-Clerc

Fabrication d'Etampes
 en tous genres et pour toutes
 industries.

Spécialité d'Etampes pour boîtes
 Découpages et Emboutissages
 Articles de masse.

Fournitures d'horlogerie

Braunschweig, Louis, Serre 17.
 Droz, frères, Léop.Robert 114.
 Ducommun, J., Serre 3.
 Fournitor S. A., Doubs 161.
 Ganière, Gges, Jaquet-Droz 45.
GORGERAT, ERNEST & FILS,
 Léopold Robert 51a.
 Grevère, J., Rue Neuve 8.
 Jeanneret, Chs, Numa Droz 63.
 Juvet, Arnold, r. Neuve 9.
KREUTTER, U., Jaquet-Droz 32.
 (Voir annonce page 483.)
LE GLOBE (S. A.), N. Droz 150.
Matile & Rothlisberger, Fritz-
 Courvoisier 23.
 Matthey-Boillat, G., Parc 22.
 Monnier, L. & Cie, Jb-Brand 4.
Moynet, A. (les Gendres de)
 Alb. Stark, représ., Puits 1.
 (Voir annonce page 486).
Picard Henri & frère, L. Rob. 12.
 Rasmussen, Webb et Cie, Léopold
 Robert 51a.
ROSAT, L. FILS, Balance 10,
 Huile « Sine Dolo ».
 Salzmann, Chs, Jaq.-Droz 60.
 Sandoz, fils & Cie, L. Rob. 104-106.
 Schneider-Robert, Fern., T.-All. 63
 Thiébaud frères, Pont 4.
 Vuille, Albert, Serre 75.

Magasins de fournitures d'horlogerie

Beumann, Henri, Serre 79.
 Bouverat & Cie, Parc 52.
 Châtelain-Augsburger, Puits 14.
 Hummel, W., fils, Léop. Rob. 53.
 Ludy et Cie, Parc 39.
 Sandoz fils & Cie, Rue Neuve 2.
 Schneider, Albert, F. Courv. 3.
 Vuitel-Gabrie, Th., Paix 45.

CLICHÉS a. Courvoisier
 La Chaux-de-Fonds

Société des fabriques de spiraux réunies, Serre 15.

Franelle, E., Paix 13.
Harder, Camille, N.-Droz 21.

Hochreutiner & Robert, S. A.,
Serre 40 et Parc 41. Diamantine
et dorure. (Voir ann. page 481.)

Hubscher, Emile, (diam.), Gren. 24.
Janner, Paul, Jaquet Droz 18.
Rosat, Ls, fils, **huile Sine Dolo,**
Balance 10.

Fabrication de
ROUGE A POLIR
E. FRANDELLE
Paix 13 Paix 13

Galonné (fabrique de)

Usines des Reçues, S.A., Grenier 18.

Graveurs et Guillocheurs

Althaus, Frères, (joailliers), rue
Numa Droz 111.

AMEZ-DROZ, CAMILLE,
Parc 83.

Amez-Droz, Jules, Moulins 4.

Augsburger, Bern., Nord 171.
Fabr. **UNITUS,** estampes, poin-
çons, plaques acier.

Atelier d'Art KaBé, Paix 91.

Bandelier, Chs, Numa Droz 157.

Balmer, Ed., Hôtel-de-Ville 1.

Beyeler, Jules, Bel-Air 20.

Bickart & fils, Numa Droz 66 bis.

Binggeli, Alb, Pass., Gibraltar 2b.

Blaser, Louis, Collège 15.

Bœhrlen, Victor, Progrès 5.

Boîteux, Arthur, Crêt 16.

Bonnet, Jos., Numa Droz 141.

Borel-Calame, G., Paix 76.

Brandt, Eug., Nord 29.

Breit, Alb., N. Droz 96.

Bulard, Antony, (lettres et guich.),
Doubs 123.

Calame, Ges, Buissons 11.

CHOPARD, F., Serre 47. Graveur
spécialiste, poinçons, clichés,
plaques aciers.

Christen-Ruch, G., Parc 30.

Delachaux, Léon, Gén. Dufour 6.

De la Reussille, Marcel, Doubs 1.

Droz, Ernest, Serre 43.

Dubois-Marchand, E., Doubs 77.

Etienne, A. & fils, Parc 81.

Fallet, Louis, Léop. Robert 82.

Favarger, Chs, Doubs 101.

Favret & Matthey, 1er Mars 6.

Filleux, Charles, Paix 74.

Frei, Wintsch & Cie, Signal 8.

Gabus, Aug. et fils, Doubs 31.

Gentil, Vve A., Temple-Allem. 49.

Giauque, Camille, N. Droz 173.

Giauque, Emile, Parc 64.

Guenot, Chs-Ls, Nord 73.

Guggisberg, A., Vve, Bellevue 19.

Guinand, Edouard, (sur acier),

Tête de Ran 25.

(voir annonce page 484).

Haenni, Hri, Parc 81.

Haldimann, Léop. fils, (lettres),
Industrie 5.

Heng-Tissot, Ch., Charrière 5.

Henry, Ch., fils, Nord 165.

Humbert, Louis, Numa Droz 12.

Jacot-Paratte, Arn., Parc 132.

Jeanneret, Camille, Doubs 51.

Jeanneret-Loze, Charrière 26.

Jeanneret, Louis, rue des Bulles 8.

JeanRichard, Daniel, Charr. 2b.

Jung, Ph., Nord 3.

Jung, P.-E., Doubs 23.

Klinger, I., Numa Droz 60.

Klopfenstein, F., joaill., Moulins 5.

Kohler, Léopold, Doubs 65.

La Moderne, Tourelles 21.

Landry, Alb., Envers 16.

Matthey, Georges, Progrès 37.

Misteli, A., Progrès 20.

Mistely, Oscar, Crêt 24.

Montandon & Matthey, Parc 110.

Moser, Jean, Parc 66.

Muster, Emile, Doubs 5.

Niestlé A. J., Paix 19.

Ochsner, Henri, Progrès 115.

Perdrrix fils, Alex.-M. Piag. 69.

Perret, Georges, Sorbiers 21.
 Pigeon, Chs, Numa Droz 119.
Piroué & Châtelain, Serre 37.
 Racine, L.-Léon, Moulins 22.
 Ramseyer, Adrien, Parc 78.
 Rebmann, Chs, Progrès 59.
 Robert, Paul, Rocher 21.
 Robert-Delachaux, Pl., Doubs 139.
 Rossel, Auguste, N. Droz 121.
 Rossel, Mlle, Charrière 22.
 Rouillier, C., Succès 13.
 Rozat, Tell, fils, Doubs 97.
Rubattel, Weyermann, S. A.,
 Parc 105. Voir annon. page 486.
 Salzman, A., Stand 10.
 Schaad, Gust., Promenade 6.
 Schlée, Wm, ruelle Repos 5.
SECHEHAYE, ARTHUR, N.-Dr. 56-
 Siegenthaler-Clerc, G., Tour. 21
Soguel Frères, Place Neuve 2.
Spichiger & Hoffmann, Daniel-
 JeanRichard 13.
 Stauffer, Gottf., Paix 69.
 Stebler, Julien, Jaq.-Droz 12a.
 Stegmüller, R., Jaquet-Droz 60.
 Studer, Fritz, Numa Droz 9.
 Thiébaud, Pl.-A., Cure 3.
 Thurban, Louis, T. Allem. 71.
 Tripet, Frères, Progrès 81a.
 Uhlmann, Arthur, T.-Allem. 71.
 Veuve, Ed. Vve & fils, (lettres),
 Grenier 41f.
 Von Gunten, Arth., Cure 5.
 Von Gunten, Hri, Jaquet-Droz 6.
 Weibel, H., Rocher 11.
 Weick-Haldimann, A., N. Droz 72.
 Wille-Zehr, L., Côte 9.
 Zaugg, Edouard, Ferreaux 23.

Horlogerie (Magasin d')

Horlogers-Rhabilleurs

Huguenin-Sagne, Léop. Rob. 38.
 Kramer, Paul, Pl. H.-de-Ville 5.
 Ludy & Cie, Parc 39.
 Oppliger-Nicolas, Serre 4.
 Perrenoud, Emile, Serre 71.
 de Piédro, Philippe, Ld-Robert 70.
 Richard-Barbezat, R., Ld-Rob. 33.

ROTHEN-PERRET, L., horloge-
 rie-bijouterie, N.-Droz 129. (Voir
 annonce page 492).
 Sandoz, Gges-Jules, L.-Rob. 50.

Huiles pour Horlogerie.

ROSAT, LOUIS FILS, Balance 10,
 Marque « Sine Dolo ».

Laminoirs (fab. de)

Mosimann, Paul fils, Loge 5 et 5a.
Tièche, M.-Ad. Fils, Dbs 69.
 (Voir annonce page 489.)

Machines-Outils

WORMSER, I., Commerce 55 et 85
 (Voir annonce page 480).

Mécaniciens

Auréole et Vertex, S. A., Paix 133.
 Barbezat, Ges, Rocher 21.
 Beaud, Edm. & fils, Doubs 131.
Borel, Hri, Jaquet-Droz 48. (Voir
 annonce page 490).
 Brandt & Luisoni, Progrès 13.
 Butzer, Henri Vve, Tourelles 31.
 Chappuis, John-A., Jaq.-Droz 47.
ETZENSBERGER, EMILE, Jaq.
 Droz 13.

FABRICATION DE MACHINES
 de Précision

Plaques à sertir, Petits outils pour
 l'Horlogerie

Usine mécanique

H. Schneider - Clerc

19, Rue du Doubs, 19

Téléphone 13.12

TOURS A POLIR ET LAPIDAIRES
 Transmissions Etudes Plans Devis

FABRIQUE «ENERGIA», H. Kocher-Perrin, rue du Progrès 4a.
(Voir annonce page 480).

Fabrique Sigma, Ronde 36.

Fankhauser Arn., Vve, Progrès 8.

FÊTE, JULES, Numa Droz 12.

Spécialité de Machines à arrondir de précision. — Réparations.

Francl, J. & E., Cure 2.

Grandjean, Eug., Promenade 6.

Guttman & Gacon, Serre 110.

Hösl, Hans, Paix 5.

Huguenin, Alf., T.-de-Ran 62.

Jeanrenaud, Arth., Fr. Courv. 17.

Lienhard & Cie, Nord 147.

Luthy, Ed. & Cie, Serre 91-93.

Magnin-Jacot, Vve & fils, Progrès 68. (Voir annon. page 486).

Manufacture Jurassienne de Machines, S. A., Crêt 5-7.

Maréchal, E., Epargne 2.

MOSIMANN, PAUL FILS, Loge 5 et 5a.

Reymond, Chs, Jaquet-Droz 6a.

Schiffmann frères, Chapelle 9a.

Schneider-Clerc, H., Doubs 19

(Voir annonce ci-contre.)

Spichiger et Stehlin, 1er Mars 15.

Strittmatter, Chs, Charrière 3.

Stunzi, Georges, Serre 106.

Tièche, A. fils, Doubs 69.

Tourte, François, H.-de-Ville 50.

Vogt, W.-E., Parc 150.

Winkelmann, Otto, T. Allem. 81.

Zumsteg et Gonzelmann, Dbs 154.

Zurbuchen, Jules, H.-de-Ville 52.

Métaux précieux

Banque Cantonale Neuchâteloise
rue du Marché 4-6.

(Voir dernière page couverture)

Sté d'Apprêtage d'Or (S. A.), rue de la Loge 5a.

Usine Genevoise de dégrossissage
d'or, Commerce 7.

Monteurs de boîtes or

Alber & Cie, N.-Droz 141.

Amez-Droz, Ed., Nord 181.

Baumann & Freiburghaus,
Serre 30.

Beck, A. et Co., Grenier 43d.

Blum, Jules, Serre 89.

Challandes, M., Parc 58.

Châtelain, Sandoz et Cie, Côte 17.

Constantin & Cie, N. Droz 154.

Ducommun, Gges & C., Alex.-M.
Piaget 54.

Eggimann, Ed., & Cie, Serre 61.

Farine et Girardbille, Comm. 11.

Favre, A. & M. & Perret, Nord 121

Frantz, Albert, Léop. Robert 9a.

Froidevaux et Co, Ravin 9.

Gaille et Cie, Bellevue 19.

Girardbille, Arnold, Doubs 156.

Grosvernier, Ferrier, De la Reussille
T. Allemand 33a.

Guillod & Cie, Doubs 83.

Gunther & Voumard, Parc 122.

Guyot, Alcide, Grenier 39e.

Harder, frères & Cie, T. All. 58.

Huguenin & Delachaux, Nord 67.

Huguenin-Robert, Ls, N. Droz 61.

Humbert, Jean & Cie, Doubs 87.

Juillerat & Guyot, Nord 113.

(Voir annonce page 488).

Jung, Dubois et Cie, L. Rob. 120.

Junod frères, Serre 32.

Junod et Cie, Numa Droz 159.

« La Sociale », Jaquet-Droz 9a.

Leuba Frères, Sorbiers 19.

Monnier et Cie, Numa Droz 128a.

Reinbold, Charles, Doubs 51.

Roth, Arnold & Co., Crêt 2.

Spætig & Cie, Numa Droz 139.

Spillmann, C.-R. & Co., Nord 49-51.

Syndicor S. A., Nord 152.

Taillard et Gindraux, Crétêts 102.

Jean COLLAY Rue des Terreaux 15 - Téléphone
LA CHAUX-DE-FONDS
Charbon de foyard — Vieux métaux
Cuivre neuf pour alliage

Rhableurs de boîtes

- Augsburger, Henri, Grenier 30.
 Belrichard, Henri, Progrès 22.
Granger, John, Balance 6.
 Hauert, Nicolas, Terreaux 27.
 Jacot, Numa, Fr. Courv. 25a.
 Jacot, Paul-Ernest, N.-Droz 57.
 Jeanneret, A.-C., Fr.-Courv. 23.
 Pignet, Paul, Parc 1.
 Robert-Benguerel, Pl, J.-Droz 16.

Nickelage

- JOBIN, GASTON**, Progrès 119.
MONNIER, Henri-Frédéric, r. du Commerce 15a. (V. ann. page 485)
Robert, A., Ronde 3.
 Robert-Degoumois, P. & Cie, Cré-têts 81.
 Schneider-Clerc, H., Doubs 19.

P. Robert-Degoumois & C^{ie}

Crétêts 81 LA CHAUX-DE-FONDS TÉL. 17.19

Argentage extra-blanc
 et inaltérable

Dorage système américain 

Pivotages

- Boillat, Jules, Progrès 143.
 Cachelin, Armand, Progrès 141.
 Vuille-PetitRichard, M.-L., Nord 175

Plaques cuivre.

- Boucherin, Louis**, N.-Droz 49.,
 fab. de plaques cuivre pour ca-
 drans émail.

Polissage et finissage

- Amiguet, Bertha, Paix 61.
 Aubry, Régina, Industrie 21.
 Berger, Vve, Paix 61.
Benguerel, Jeanne, b. argent,
 Moulins 5.
BIERI-MEYER, LOUISE (boîtes
 or), Marché 2.
 Blanc, J.-A., Numa Droz 84a.
 Boiteux, Bertha, Crêt 16.
 Borel-Calame, G., Paix 76.
 Brandt, Berthe, Serre 18.
 Brandt, Pauline, Dl-Jeanrich 11.
 Brandt-Ducommun, Serre 11 bis.
 Bron, Zéphirin, Serre 1.
 Buhler, J. Mlle, Jaq.-Droz 16.
 Buhler, Louise, Industrie 7.
 Burgener, Louisa, (boîtes or), T.-
 Allemand 99.
Cartier, Mlles, Numa Droz 56.
 Cavin, Sophie, Progrès 91a.
 Chapatte, Hermance, N.-Droz 17.
 Cots, Jtte, Jaquet-Droz 13.
 Debrot, Mme, Ld-Robert 58.
 Décombard, Alice, Balance 14.
 Delachaux, Emma, Gén. Dufour 6.
 Delapprès, Alb., Vve, Paix 109.
 Diacon-Cartier, A., Doubs 113.
 Droz, Paul Vve, Progrès 117.
 Erler-Spätig, Parc 46.
 Fankhauser, A., Parc 28.
 Fehr, frères, 1er Mars 12.
 Gabus, A. & fils, Doubs 31.
 Gagnebin, Angèle, Versoix 9.
 Geiser, Laure, Loge 6.
 Gentil, Berthe, Numa Droz 125.
 Gerber, Julie, Industrie 21.
 Giauque, Camille, N.-Droz 173.
 Gigon, Ancilla, Progrès 103.

Girardin, A., Mlle, Serre 106.
 Glauser-Pétremand, B., Doubs 35.
GUINAND, Mme, Tête de Ran 25.
 (voir annonce page 484).
 Haenni, H., Parc 81.
 Hasler, Berthe, Progrès 59.
 Henchoz, Lina, T. Allemand 99.
 Huguenin et Perrenoud, Parc 78.
 Humbert, A., Moulins 4.
 Itten, sœurs, Numa Droz 124.
 Jacot-Farny, Marie, Serre 37.
 Jacot-Paratte, A., Parc 132.
 Jeanrenaud, Sophie, F.-Courv. 17.
 Jung, P.-E., Doubs 23.
 Klinger, I., Numa Droz 60.
 Kneuss, Jeanne, Charrière 27.
 Kunz, Mme, Parc 77.
 Kunzi, Charles, Vve, T. Allem. 112.
 Lauber, Ida, Parc 13.
 Matile, Albert, Envers 28.
 Matile, Anna, Parc 1.
 Méroz, Victorine, Numa-Droz 106.
Montandon, Armand, Parc 87.
 Moser, Berthe, Parc 66.
 Muri, Lina, Côte 9.
 Perrenoud, E., Vve, Progrès 59.
 Perret-Bonnet, A., N. Droz 141.
 Perrin-Donzé, W., Terreaux 14.
 Porténier, Arnold, Parc 69.
PORTENIER, HENRI, Paix 97.
 Polissage, finissage boîtes et
 cuvettes or et argent.
 Prœllochs, Jean, Parc 18.
 Reinbold & Reuille, 1er Mars 12.
 Robert, Math., Terreaux 8.
 Rubattel, Weyermann, (S. A.).
 Parc 105.
 Schallenberger, Vve C., J.-Droz 12.
 Schindler, Louisa, Progrès 73a.
SÉCHEHAYE, Mme A., N.-Droz 56
 poliss. cuvettes or.
 Sottaz, Mme, Progrès 103.
Spahr, Charles, fils, Env. 30.
 Struchen, Vve E., r. Hôtel-de-V. 13
 Strüwer, Maria, Progrès 41.
Syndicor, S. A., Parc 51.
 Von Gunten, Math., Pont 4.

Von Kænel, Emile, N.-Droz 133.
 Von Kænel, Rosalie, Grenier 43d.
 Weibel, H., Rocher 11.
 Wœlfle, Emma, Jaq.-Droz 12.
 Wuilleumier-Quartier, Jtte, Parc 85.

Radium

Bohner, Ele, Numa Droz 55.
 Comptoir Radia, Robert & Co,
 Doubs 55.
 Cornioley, P. fils et Cie, Doubs 147.
 Evard, Paul, Jacob Brandt 1.
 Humbert, Louis, Numa-Droz 12.
 Monnier, L. & Co, J.-Brandt 4.
 Tissot, Michel, Progrès 113.

Réglages

SOCIÉTÉ DES FABRIQUES DE SPIRAUX RÉUNIES, Serre 15.

Amez-Droz, Atte, Charrière 37.
 Andrié, Mlles, Doubs 7.
 Aubert, Eva, Est 8.
 Aubert-Méroz Bthe, Charrière 3.
 Aubry, Blanche, Progrès 22.
 Bahon, Julia, Parc 89.
 Bandelier, Blanche, Al.-M. P. 21.
 Bandelier, Blurette, Sorbiers 17.
 Bernard, Marg., Chapelle 23.
 Bieler-Wuilleum., Mme, Industr. 3.
 Bichsel, Mme, T. Allemand 71.
 Charpié Mlles, Tple Allemand 79.
 Chopard-Humbert, B., Al.-M. Piag. 7
 Colomb, Ida, Prévoyance 86.
 Desbiolles, Mme, Nord 153.
 Dubois Elise, Parc 22
 Dubois, Jeanne, Paix 127.
 Dubois, Werner, Parc 27.
 Favre, Léon, breg., T.-Allem. 39.
 Favre, Marthe, Numa Droz 114.
 Frei, Yvonne, Signal 8.

Frey, Ele, Concorde 5.
 Froidevaux, Olga, Nord 59.
 Girard, Math. et Berthe, Paix 15.
 Gubler, Nelly, Moulins 8.
 Häberly, Htte, Numa Droz 94.
 Hagnauer, Cécile, Terreaux 16.
 Haudenschild Mme, Charrière 31.
 Inauen, Ant., Doubs 103.
 Jaussi, Bertha, Bassets 8.
 Jeanrenaud, Mlle, Buissons 11.
 Jeanrenaud, Ida, Doubs 119.
 Laager, Chs, 1er Mars 10a.
 Mæder, Marg., A.-M.-Piaget 28.
 Maire, Marie, Numa Droz 35.
 Maire, Marguerite, Succès 15.
 Mann, Mme, Parc 94.
 Matthey, Marg., Numa Droz 129.
 Munger, Mina, Paix 5.
 Nicolet, Olga, Crêt 12.
 Pasche, Mlle, Numa Droz 1.
 Pierrehumbert, Paul, N.-Droz 36.
 Prétot-Balimann, Mme, Ld-Rob. 58
 Ramseyer, Alb., Al.-M. Piag. 63.
 Reutner-Matile, Mme, Progrès 7.
 Robert, Alice, Banneret 4.
 Ryser-Berger, Paix 87.
 Savoie Htte, A.-M. Piaget 45.
 Schilt, Numa, N.-Droz 99.
 Schlupp, Rose, Charrière 37.
 Schœni, Mme, Parc 84.
 Sengstag, Math., Crêt 16.
 Stucki, Milles, Terreaux 9.
 Veuve Mme, Pl. H.-de-Ville 5.
 Von Bergen Hél., Paix 13.
 Vuille, Mme, Beau-Site 1.
 Vuille, Violette, Jb-Brandt 80.
 Vuille, Antoinette, Doubs 105.
 Wehrli, Rose, Numa Droz 75.
 Wespy, Mme, Promenade 12a.
 Zemp, Ida, Parc 75.

Zürcher, Math., Fr.-Courvois. 58.
**FABRIQUE NATIONALE DE SPI-
 RAUX (S. A.)** Ulrich G. A.,
 Serre 106.

Ressorts (fab. de)

Amez-Droz, Fritz, N.-Droz 62.
 Bachmann, Gottf., Collège 4.
 Bachmann, Henri, Parc 80.
 Bugnon, Gges, Numa Droz 129.
 Bugnon, Hri., Fr. Courv. 40-40a.
 Buhler, Chs, Bel-Air 20.
 DuBois, Léon, Sophie Mairêt 2.
 Fabrique de ressorts de montres
 « Rectal » Charrière 4.
 Fab. suisse de ressorts, « Le So-
 leil », Repos 7.
 Geiser, Emile, Tuileries 42.
 Geiser-Imhof, T.-Allem. 91-93-95.
 Hirschy, Chs & Cie, Tple-All. 1.
 Kuster, Louis, Envers 22.
 Lesquereux, Ch., Retraite 4.
 Manuf. suisse de ressorts-moteurs
 « Nerfos ». Maumary-Lory, Vve,
 Industrie 12.
 Perret, L. & fils, Doubs 147.
 Perrin & Cie, Rocher 11.
 Resist, S. A., Serre 61 et Mbrill. 2.
 Ryser, Ch. & Cie, N.-Droz 158.
 Schmid-Crevoisier, Collège 7.

Rhabillage de montres

RÉPARATIONS D'HORLOGERIE
 en tous genres

E. MARTIN
LA CHAUX-DE-FONDS
 7, Rue Daniel JeanRichard, 7

Vente au détail - Echanges

Roues (fab. de)

ZYSSET, B., Jardinet 17.

Secrets (fab. de)

BERGEON F. & Cie, succ. de Ch. Franck, D.-J. Richard 16. Force motrice. — Secrets américains et à vis. — Courant et soignés. — Prompte livraison. — Téléphone 334.

Berger, Ed., Progrès 4.
Doetsch Chs, Puits 8.
Ducommun, Ges, Serre 105.
Fankhauser, Arnold, Parc 28.
Fankhauser, Fritz, Nord 39.
Fath-Lory, Ls, Dr. Kern 5.
Jeanneret, Chs. Promenade 12a.
Jenny, N., Tertre 5.
Luzuy, Armand, Progrès 121.
Meyrat, Arn., Progrès 83.
Mœri, Alb., Industrie 23.
Perrenoud, Jules, Terreaux 28.
Piaget, Charles, Parc 17.
Scheurer, Fritz, Progrès 19.

Schmidt, Paul, Crêt 18. Secrets ou tous genres. Téléph. 21.83.

Zehr, Ernest, Parc 19. Secrets en tous genres, à vis et américains soignés et bon courant. Installation moderne. — Force motrice. — Téléphone 15-91.

Sertisseur.

Ehrensperger, Henri, Parc 107.

Spiraux (fab. de)

FABRIQUE NATIONALE DE SPIRAUX S. A. Ulrich, G.-A., Serre 106.

SOCIÉTÉ DES FABRIQUES DE SPIRAUX RÉUNIES, Serre 15. Spiraux compensateurs, Paul Perret.

Dépôts de Spiraux

Beumann, Henri, Serre 79.
Bouverat & Cie, Parc 52.

Ludy & Cie, Parc 39.
Sandoz fils & Cie, r. Neuve 2.
Schneider, Alb., Fr. Courv. 3.

Timbres ressorts

Jordan, Fritz, Envers 34.

Verres de montres

Bloch, L., Vve, Léop.-Robert 49
et Léopold Robert 100.
BLUM, LÉON, Parc 92.
Centrale Verres de Montres S.A.
Serre 22.
Christen, Ele, Parc 87.
Cristal, S. A., Est 29.
Droz, J., Mme, Doubs 159.
Droz frères, Léop. Robert 114.
Ducommun, Jles-E., fils, Parc 21.
Farine, Mme, Parc 78 bis.
Fluckiger, Ernest, Paix 39.
FRUTSCHI, FRÈRES, Frutschi, C.,
succ., Parc 89.
Frutschi, F. et A., Serre 40a.
Gillard, Edm. Tourelles 39.
Girard, Henri, T. Allemand 73.
Inca, S. A., Montbrillant 1.
JEANGIRARD, PAUL, L. Rob. 114.
Kreutter, J.-J., Léop.-Robert. 19.
Verres de montres et de pendules en tous genres, percés, boules, breloques, etc., Gros et détail.
Krummenacher, J., Parc 50.
Mathez-Rachel et fils, Parc 94.
Picard, Henri et frères, L. Rob. 12.
Portenier, Henri, Paix 97.
RANZONI, MARC, Jt-Droz 31.
(Voir annonce page 4).
Sagne-J., Léopold Robert 38.
Stauffer, A., Léop.-Robert 38.
Thiébaud, A. et B., S. Mairet 16.
Thiébaud, Chs, P.-H.-Matthey 13.

**Office Commercial et Bureau de Poursuites
Contentieux Neuchâtelois et Agence Chaux-de-Fonnière
de Renseignements commerciaux**

**GERANCE DE L'UNION SUISSE «CRÉDIT REFORM»
Bureau de Chaux-de-Fonds**

700 bureaux y compris l'Union internationale
Carte de légitimation suisse et étrangère

PAUL ROBERT, Agent de droit
27, Rue Léopold Robert - La Chaux-de-Fonds

*Contentieux, représentation devant les tribunaux et justices de paix.
Recouvrements amiables et juridiques. — Représentation dans les
faillites, concordats, bénéfiques d'inventaire, gérances, etc.
Renseignements commerciaux et privés.*

Télégrammes: *Robert-Philippin* — Téléphone 519



Téléphone 71

Chèques et
Virements postaux IV 88

Télégrammes:
Seinet, Neuchâtel

Comestibles
Seinet Fils

Neuchâtel
Rue des Epancheurs

Poissons du lac - Marée

Volailles - Gibier

Conserves alimentaires

— *de premières marques* —

Vins fins - Liqueurs - Spiritueux

Biscuits - Thé - Miel

Huile - Fromages

Expéditions soignées

Professions Libérales

Commerce, Arts et Métiers

Affichage

SOCIÉTÉ GÉNÉRALE D'AFFICHAGE

Bureau : Rue Léop.-Rob. 66.
Téléphone 5.38.

Agences

(d'affaires, commerciales).

Caisse Neuchâteloise de prêts
sur gages (S. A.), Granges 4.
(Voir annonce page 487.)

Cartier, Pl-Numa, Léop. Rob. 61.

DuBois, Charles-Oscar, agent du
Crédit foncier neuchâtelois, L.
Robert 35.

Dubois, Jules, Fr. Courvoisier 2.

Girard. A., Promenade 5.

Grosclaude, Henri, Parc 71.
Agent de droit.

Humbert, Marc, Serre 83.
(Voir annonce page 534.)

L'Information Horlogère Suisse,
L. Robert 32, off. de renseign.
et contentieux.

Robert, C.-E., arbitre de com-
merce, rue du Parc 75.
(Voir rubrique spéciale.)

Robert, Paul, Léop. Robert 27.
Agent de droit. Contentieux
neuchâtelois et agence chaux-
de-fonnière de renseignements
commerciaux. Gérance de l'U-
nion suisse. «Crédit réforme».
(Voir annonce page 424.)

Zimmermann, E., agent de droit,
Serre 95.
(Voir annonce page 494.)

Agence en Douane

GRANDJEAN, HENRI, succ. des
Héritiers Jacoutot, rue Léop.-
Rob. 71. (voir ann. p. 405 et 545).

J. Véron, Grauer & C^{ie}

La Chaux-de-Fonds

Morteau, Bellegarde, Pontarlier

Transit - Dédouanement

Contrôle, Garantie pour l'horlogerie

Agence de Voyages et d'Emigration

J. Véron, Grauer & C^{ie}

G.-L. Bonard

LA CHAUX-DE-FONDS

Billets de Chemin de Fer
Passages maritimes
Wagons-lits

Ameublements

(Voir meubles et tapissiers)

Meubles Progrès, Serre 62.

FABRIQUE DE MEUBLES

L. FROIDEVAUX & Cie

Fleurs 24 o Téléphone 5.84

LA CHAUX-DE-FONDS

Ebénisterie de style soignée et
garantie

Tapis o Rideaux o Linoléums
Usine aux Crossettes

Aiguiseurs

Glauser, Alcide, Puits 9.
Kælin, Chs, Pl. Neuve 8a.
(voir annonce page 445).
Schweizer, Fritz-Vict., Grenier 22
Trabichet, Louis, Progrès 11.

Antiquaires

Pillionnel, J.-E., Grenier 22.

Appareils sanitaires

BÆHLER, CHARLES, L. Rob. 39.
(Voir annonce ci-dessous.)
SATTIVA, EMILE FILS, succ. de
de B. Sattiva, Jaquet-Droz 22.
(Voir annonce page 534).

Appareils Sanitaires

Chambres de Bains — Water-Closet

Services Industriels

Bureaux : Collège 30
Magasin : Léop.-Robert. 58

Appareillage (eaux et gaz)

Antonin & Cie, Léop. Robert 9.
(Voir annonce page 497.)
BÆHLER, CHARLES, L. Rob. 39.
(Voir annonce page 516).
Heus, Fr.. DI JeanRichard 13.
(Voir annonce page 493.)
BRUNSCHWYLER & Cie, rue de
la Serre 33 et 35a.
USINE A GAZ, Collège 31.

Grand Atelier d'Installations pour Gaz - Eau - Electricité Services Industriels

Bureaux: Rue du Collège 30

Arbitres de commerce

La Fiduciaire ORCAFIDUS

précéd. *La Fiduciaire Neuchâtoise*
75, Rue du Parc, 75

Organise, Revise, Contrôle, Administre
— FIDÈLEMENT —

Impôts (Déclarations et Recours)
Administre tous capitaux.
Traite toute question d'impôt.
Présente toute déclaration fiscale.
Elabore comptes de partage; Tutelles.
Liquide toute masse, succession, etc.
Remplit toutes fonctions fiduciaires.
Coopère à la formation de toute société.
Assiste toute administration dans la reddi-
tion de ses comptes.

DÉLEGATIONS

Arbitrages - Expertises

Fondation 1889-1898 Téléphone 2.11

Architectes

Arn, Ulrich, Serre 81.
Béguin, Maurice, Ld-Robert 57.
Bieri, Hans, Parc 151.
Bobbia, Louis, Pl. Neuve 6.
BOURQUIN, André, Paix 125.
Burky, Adrien, Ld-Robert 73b.
Chapallaz, René, Paix 31.
Crivelli, Jean, Paix 74.
Debely, J.-U. & G. Robert, DI
JeanRichard 43.
Eigenheer, Ernest, Nord 43.
Emery, Jean, Progrès 53.
Grieshaber, H., Promenade 14.

Chambres de Bains avec Appareils électriques ou chauffe bains
sont installés le plus avantageusement par la Maison

Ch. Bæhler,

RUE LÉOPOLD ROBERT, 39

TÉLÉPHONE 9.49

Yverdon-les-Bains

Station des Arthritiques

CURE COMBINÉE
C'EST

VITTEL et AIX-LES-BAINS réunis



Arthritisme
Goutte
Gravelle
Rhumatisme
Voies respiratoires
Calculs rénaux expulsés par
la Cure d'Eau d'Yverdon



Grand Hôtel des Bains
Hôtel La Prairie

Grands parcs — Tennis — Orchestre — Cinéma

COMPAGNIE
D'ASSURANCES GÉNÉRALES
 SUR LA VIE

87, Rue de Richelieu — PARIS

*Entreprise privée assujettie au contrôle de l'Etat Français et
 à la surveillance du Bureau Fédéral des Assurances*

FONDÉE EN 1819 et ÉTABLIE EN SUISSE depuis 1821

Total de l'Actif : 859 millions

*Cautionnement suisse (Valeurs suisses déposées
 en Suisse) 26 millions*

ASSURANCES SUR LA VIE

Mixtes — Dotales — Combinées — Vie entière, etc.

Capitaux assurés dep. l'origine de la Compagnie

3 milliards 852 millions

RENTES VIAGÈRES

51 millions de rentes servies annuellement

Agents principaux pour le Canton de Neuchâtel :

MM. Strittmatter & Borel, à St-Blaise

MM. Bernheim & Luthy, Minerva,

LA CHAUX-DE-FONDS

Parqueterie d'Aigle

Parquets, Lames sapin,
Bois bruts, Lattes
Caisses d'emballage.

Représentée par J. Steiner, parqueteur. Paix 79

- Giovanconi, Arn., Ormes 11.
Hausmann & Monnier,
Léop. Rob. 66.
Lambelet, Ern., Dl JeanRich. 17.
Maeder, Friedrich, Signal 10.
Maroni, Arthur, Léop.-Robert 84.
Maroni, Louis, Léop. Robert 84.
Matthey, Adrien, F.-Courv. 46.
Meregnani, Carlo, Pestalozzi 55.
Prince & Béguin, Léop. Rob. 57.
Ritter, Jules, Crétêts 77.
Romério, fils, Paix 85.
Theile, Albert, Doubs 93.
Zosi, Laurent-Jos., Charrière 35.

Articles de pansements

- Ducommun, A. & Cie, L. Rob. 37.
Robert Frères, Marché 2.
Ruchon. Louis, N. Droz 92.
(voir ann. page 556).

Articles pour Malades

- Droguerie Générale S. A., 1er
Mars 4. (Voir ann. page 517.)
Ducommun, A. & Cie, L. Rob. 37.
(Voir annonce page 438).
Robert Frères, Marché 2.

Artistes Peintres

- Aubert, W., Chem. Pouilleret 11.
Barraud, frères, H.-de-V. 40.
Dessoulavy, Gges, Paix 51.
Gogler, Adrien, Léop. Rob. 63.
Gœring, Marie-Lse, Paix 31.
Humbert, Charles, Grenier 27.
Kaiser, Ed., Tple-Allemand 45.
Kocher, Alb., Serre 41.
L'Epplattenier, Chs, Chemin de
Pouilleret 2.
Locca, frères, C. Grieurin 13.
Maire, Arthur, Charrière 68.
Pillonnell, John, Grenier 22.
Schwob, Lucien, T. Allemand 115.

Assurances (Agences)

- Bernheim & Luthy, LA GÉ-
NÉRALE**, (vie), L. Robert 66.
(voir annonce ci-contre).
BESSE & Cie, Léop. Robert 66.
**BLOCH, E. & Cie, ASSURANCES
GÉNÉRALES**, Léopold Rob. 78,
Téléph. 8.56.
Chambre cantonale d'assurance
immobilière, Agence: secrétariat
communal, Serre 23.
Caisse Nationale Suisse, Léop.-
Robert 63.
Chopard-Blanchard, Paul, Paix 7
Agence générale d'assurances.
Téléphone 12.35.
GIANOLA, JEAN, Agence génér.
de la Nationale, Promenade 19.

Société suisse d'Assurances générales sur la vie humaine, à Zurich

Fondée en 1857

Mutualité absolue

*La plus ancienne des sociétés suisses d'assurance sur la vie
Le plus gros total de sommes assurées en cours en Suisse*

Toutes Combinaisons

d'assurances sur la vie et de rentes viagères

Prospectus et tous renseignements sont fournis sur demande.

Edmond Muller, inspecteur pour les Montagnes, 75, r. Tple-Allemand, 75
LA CHAUX-DE-FONDS

Alfred Perrenoud, Agent Général pour le Canton,
5, Evole, 5 NEUCHÂTEL

- Humbert, Marc**, Serre 83.
(Voir annonce page 534).
- LA GENEVOISE**, Huguenin, Hri,
Assurance sur la vie, Jaquet-
Droz 60.
- Lambert & Wyss**, Léop. Robert 7
Accidents, Incendies.
(Voir annonce page 511).
- Monnier, Ele**, Paix 67.
- MULLER, EDMOND**, Inspect. de
la Zurich-Vie, T. Allemand 75.
(Voir annonce page 429).
- LA NATIONALE**, Vie, Incendie,
Promenade 19.
- Société de Banque Suisse, La Zu-
rich, assurance vie, L.-Rob. 10.
- Rieckel, H.-A.**, «La Bâloise»,
assurance, transp., L. Rob. 18.
(Voir ann, page encartée.)
- Robert, Js-Numa**, Léop.-Rob. 35.
- Schmid, H.-V.**, Serre 20. Société
suisse pour l'assurance du mo-
bilier. (Voir annonce page 549).
- Société d'assurances mutuelles
(transports) Ld Robert 66.
- Société suisse de secours mutuels
Helvétia (maladie-accidents) E.
Weissbrodt, 1er Mars 16a.
- «**LA SUISSE**», Vie, Lausanne.
(voir annonce page 558).

Auto-camion.

- Berliet, Moschard, A.**, Neuchâtel,
représ, (v. annonce page 6.)

Auto-garage

- Glohr, Hermann**, Léop. R. 11a.
- Guttman & Gacon**, Serre 110.
(Voir ann. page encartée).
- JAKES, EDOUARD**, Montbrill 1.
(voir annonce page encartée).
- Mairot, Alph.**, Serre 28.
- Matthey, Aug.**, Collège 24.
- Môto-Garage, S. A.**, Ld-Rob. 18b.
(Voir annonce page 548).
- PETER & Cie**, Numa-Droz 132.
- Moschard, A.**, Neuchâtel, Place
d'Arm. et Musée. (v. ann. p. 6.)
- Patthey & Cie**, Neuchât., Seyon 6.

Avocats

- Bolle, Arn.**, Promenade 2.
- Clerc, Louis**, Léop. Robert 66.
- Dubois, Jules**, Fr. Courvoisier 2.
- Jacot-Guillarmod, André**, Rue
Léopold Robert 33.
- Jeanneret, Félix**, Dr en droit,
Fritz Courvoisier 9.
- Jeanneret, A.**, Béguelin, A., et
Rais, A., Léop. Robert 48.
- Löwer, Alf.**, Léop. Robert 22.
- Matthey, André**, Fr. Courv. 46.
- Morel, Marc**, Léop. Rob. 68.
- Perrin, Tell & Aubert, Alf.**, Ld-R. 72.
- Robert, Ph.**, L. Rob. 49.
- Wille, Eug.**, L. Robert 66.

Bâches (fab. de)

- Weill, Alf.**, Parc 9.
(Voir annonce page 502.)
- Weill, Maurice**, Commerce 55.

Bains

- Moritz, G.**, Ronde 29.

Bandagistes

- Ducommun, A. & Cie**, Léop.-R. 37.
- Lonstroff, J.**, Léop. Robert 41.

Banques

- BANQUE CANTONALE NEU-
CHATELOISE**, r. du Marché 4 et 6,
rue Léop. Robert 36 : Serv. de
Titres et Coup. et Serv. d'Eparg.
(Voir ann. 4^{me} page couverture).
- BANQUE FÉDÉRALE**, Soc. ano-
nyme, Léopold Robert 50.
(Voir ann. 2^e page couv.)

Crédit Foncier Neuchâtelois

Rue du Môle, 6 **NEUCHÂTEL** 6, Rue du Môle

AGENCE à LA CHAUX-DE-FONDS

Rue Léopold-Robert 35

AGENCE AU LOCLE : Grand'Rue 16

PRÊTS HYPOTHÉCAIRES

AVANCES SUR NANTISSEMENTS DE TITRES

RÉCEPTION DE FONDS

aux meilleures conditions sur Livrets d'Épargne

ÉMISSION DE BONS DE DÉPÔTS

à 1, 2, 3, 4 et 5 ans

avec coupons annuels et semestriels

Timbre fédéral sur titres à la charge de l'Établissement

Nous rappelons que nous ne traitons pas d'opérations commerciales et industrielles et que les fonds qui nous sont remis contre bons de dépôts ou sur livrets d'épargne sont consacrés à des prêts hypothécaires sur des immeubles situés exclusivement en terre neuchâteloise et constituent ainsi des placements de tout repos.

LA DIRECTION.

Banque Nationale Suisse, Léop. Robert 60.

CRÉDIT FONCIER NEUCHÂTELOIS, Neuchâtel, agence de La Chx-de-Fonds, Léop.-Robert 35. (Voir annonce page 431).

PERRET & Cie, L. Rob. 9. métaux précieux, Usine de dégrossissage d'or, de platine et d'argent, Grenier 18. (Voir annonce page 537.)

Caisse neuchâteloise de Prêts sur Gages, S. A., rue des Grang. 4. (Voir annonce page 487.)

SOCIÉTÉ DE BANQUE SUISSE, métaux précieux, Léop. Rob. 10. (Voir annonce page 491.)

UNION DE BANQUES SUISSES, L.-Robert 18. (V. annonce page encartée.)

BANQUE POPULAIRE SUISSE, St-Imier. (Voir annonce page 529.)

CRÉDIT SUISSE, Neuchâtel. (Voir annonce page 406.)

Bazars

Bazar du Marché, Weill, Samuel, rue du Marché 4.

Brann, Jules, & Cie, Léop. Rob. 11.

Landry, Pierre, les fils, Grenier 1 et Léop. Robert 42-44.

Mentha et Cie, rue Neuve 3.

Bétail (marchand de)

Gerber, Henri, 1^{er} mars 6.

Hæcker, Samuel, Paix 13.

Hitz, Alfred, Parc 9 bis.

Hitz, Ele, Cure 3.

Rueff, Henri, Léop. Robert 74.

Salomon, Jules, 1^{er} Mars 5.

Bijouterie-Orfèvrerie

de Piétro, Ph., Léop. Robert 70.

Kocher, F., Balance 7.

Huguenin-Sagne, Léop. Rob. 38.

Kramer, P., Pl. Hôt.-de-Ville 5.

Ramseyer, Adrien, Parc 78.

Richard, R., Fils, L. Rob. 33. (Voir annonce page 490.)

Rothen-Perret, Numa Droz 139. (Voir annonce page 492.)

Rubattel et Weyermann, S. A., Parc 103.

SANDÓZ, GEORGES - JULES, Léopold-Robert 50.

Schweingruber, E., L. Rob. 55.

Spichiger & Hoffmann, r. Di-Jean Rich. 13.

BIBLIOTHÈQUE CIRCULANTE

CLÉMENCE CALAME, Rue du Parc 66

CAFÉ CHOCOLAT, DESSERTS

MERCERIE - PAPETERIE

Spécialité de Thé Maté

Blanc (Maison de)

A la Confiance, Serre 10. (Voir annonce page 527.)

ALLEMAND, E. & Cie, succ. de César Guye & Cie, L. Rob. 37.

Ateliers de chômage communaux, Juventuti, Collège 9. (voir annonce page 3).

Au Progrès, Léop. Robert 57.

Dubois, L. & Cie, Léop. Rob. 40. (Voir annonce page 494.)

Ullmann, Benoit, L. Robert 25.

Wilhelm, F., rue Neuve 1-3.

Blanchisseuses, Repasseuses*Blanchisseuses*

Antenen, El., Vve, Parc 22.
 Bilat, Marie, Promenade 7.
 Bosset, Lse, Fleurs 18.
 Cuenat, Vve, Numa Droz 127.
 Delachaux, Mary, P. d'Armes 3.
 Duscher, Marie, Granges 14.
 Eder, Elise, Nord 64.
 Frank, Marie, Parc 24.
 Froidevaux, Clém., Vve, Balance 16
 Gabrel, Lina, Di Jeanrichard 39.
 Graff, Marie, Bulles 10.
 Hämmerli, Marie, Ronde 20.
 Huguenin, Célestine, Doubs 31.
 Jeanneret, Anna, Parc 7.
 Liechti, Lina, Sombaille 12.
 Liégeois, Gges, Stand 6.
 Monaldeschi, M. Vve, H.-de-V. 67.
 Pandel, Elisa, Crêt 10.
 Perret, Mme, Bellevue 19.
 Racine Elisab., Industrie 6.
 Reichenbach, Sophie, Moulins 20.
 Sabaini, Henriette, Industrie 19.
 Schupbach, Cécile, H.-de-Ville 38.
 Weick, Aline, Chapelle 12.

Repasseuses

Althaus, Angèle, Ronde 13.
 Amey, Hélène, Parc 82.
 Antenen-Misteli, Parc 22.
 Arnoux, Mathilde, Paix 75.
 Bauer, Alice, Temp.-Allem. 27.
 Bosset, Lse, Fleurs 18.
 Bourquin, A., Mme, A.-M. P. 49.
 Brandt, Marg., Nord 161.
 Carrel, Berthe, Crétêts 100.
 Cavalaro, Léa, Fleurs 22.
 Chopard-Walzer, Laure, N. Dz 100.

Crevoisier, L., Vve et Nelly,
 Chapelle 12.
 Delachaux, Marie, Nord 7.
 Dubois, Emilie, Vve, H.-de-V. 17.
 Durig, Mathilde, Est 16.
 Favre, Jeanne, Puits 5.
 Fernbach, Valent., J.-Droz 6.
 Gerber, Marthe, Paix 71.
 Gindrat, Fanny, Stand 12.
 Goumaz, Marie, Progrès 17.
 Guggisberg, Math., Serre 25.
 Gutmann, Frida, Charrière 17.
 Jobin, Cécile, Ronde 21.
 Junod, Françoise, N. Droz 3.
 Kleiber, Anna, Industrie 34.
 Kubler, Jeanne, Doubs 99.
 Kunz, Louise, Terreaux 10.
 L'Eplattenier, Berthe, N.-Droz 117.
 Loze, Marthe, Charrière 33.
 Marchand-Weber, Julie, 1er Ms 6.
 Matile, Emma et Bertha, Terr. 6.
 Messerli, Mme, Crêt 14.
 Mielle, Aug., Parc 37.
 Muller-Daulte, Mme, Industrie 13.
 Pellaton, Marie, Fr.-Courv. 29.
 Perret, Jeanne, Bellevue 19.
 Perret, Marie, Paix 109.
 Rastberger, Julie, Nord 25.
 Riesen, Marg., Numa Droz 94.
 Riesen, Rosa, Parc 16.
 Ritz-Kohler, Elisa, Promenade 3.
 Robert, Estelle, Parc 78a.
 Robert, Elise, Collège 27.
 Rothen, Marie, Granges 12.
 Steffen, Marie et Bertha, Grang. 14.
 Studler, Marie, Fleurs 8.
 Strauss, Anna, Parc 16.
 Verdon, Chs, Vve, Paix 83.

WENKER, ROSALIE, B.-Site 17.

Bois (Commerce de)

Chappuis & Cie, Paix 61.
 Marchand, Arn., Commerce 55.
 Donzé frères, Industrie 25-27.
 Guiliano & Barbier, H.-de-V. 21a.

L'Héritier, Frédéric, Ld-Rob. 118.
S. A. de Comm. de Bois, Repos 17.
Stauffer, Jean-Gottf., F.-Courv. 38a.

Boissellerie et Vannerie

Ateliers de chômage communaux, Léop. Robert 58.
(voir annonce page 3).

Au Printemps, Ld-Robert 54.
Bozonnat, Jules, Parc 42.
Droz, Albert (brosses), Collège 8a.
Graf, Emile, H. de Ville 40.
Gurtner, E., Promenade 9.
Hunsperger, Ed., XII Sept. 8.
Jouffroy, Jules, 1er Mars 12.
Montandon, Jles, (cann.) Moul. 22.
Pfister-Warmbrodt, G. Dufour 12.
Robert-Tissot, R., rue Neuve 4.

Vannerie - Brosserie - Boissellerie
Articles de Ménage.

R. ROBERT-TISSOT
4, Rue Neuve, 4

Bonneterie

Au Progrès, L. Robert 57-59.
Courvoisier-Calame, Mme, Place Neuve 8.
DEVAUD, CÉCILE, Parc 7.
Matile-Rimathé, rue Léopold-Robert 41. « Au bon Marché ».
Rudolf, J., Vve, Balance 3.
(Voir annonce page 539).
Stoll, W., Léop. Robert 4.
Weil-Blum, à l'« Economie », Léopold Robert 34.
Whitley, H.-E., Rue Neuve 9.
(Voir annonce page 530.)

Boucheries et Charcuteries

Boucheries

« **BELL** » Succursales :
Bureau : Léopold Robert 56a.
Léopold Robert 56a.
Paix 69.
Grenier 3.
Collège 23.
Numa Droz 4.
Bonjour, Louis, Léop. Robert 110.
Botteron, Ern., Pass. du Centre 5.
Charmillot, Germain, Puits 3.
Domann, Joseph, Balance 6a.
Dreyer, Christ., Progrès 2a.
Fruh, Jean, 1er Mars 11a.
(Voir annonce page 500).

GESSLER, LOUIS, N.-Droz 107.
Glauser, Fritz, Balance 12.
Glohr, Alb., Place Neuve 6.
Graff, E., 1er Mars 14b.
Grossen, Fritz, Léop. Rob. 19a.
Heiniger, And., Numa Droz 88.
Hitz, Mme, Ronde 4.
Metzger, Max, Rue Neuve 12.
Michel, Jacques, Stand 8.
Mœschler, Alfred, Parc 90.
Schneider-Benoît, Emile, Vve, Collège 25 a.
Schweizer, Vve. Jac., Grenier 2.
Soltermann, E., Hôtel-de-Ville 4.
(Voir annonce page 520.)
Stauffer, Albert, Serre 31a.
(voir annonce page 544).

Von Niederhauser, Chs, Comm. 81.
Weill, Marcel, D. Jeanrichard 20.

Charcuteries

Aeschlimann, Fritz, Moulins 12.
Albrecht, Marie, Paix 107.
Augsburger, M., rue Neuve 5.
Béguin-Jacot, G., Numa Droz 9.
Dreyer, Christ., Progrès 2a.
Glauser, Fritz, Balance 12.
Grabner, M., T. Allem. 107 bis.
Ottone & Cie, Léop. Robert 56.
Savoie-Guinand, Jles, Serre 8.
Stauffer, Pierre, F. Courvoisier 6.

Boulangeries

(Voir Pâtisseries)

- Arn. Ad., Parc 11.
 Bärtschi, Hans, T.-Allemand 101.
 Baumann, Jean, Industrie 2.
 Baumann, Léon, Serre 56.
 Beiner, Walter, Crêt 24.
Benoit-Monbaron, U., Nord 52.
 Boulangerie coopérative, Serre 90
 et dans tous les dépôts Coopératives Réunies.
 Buhler, Ernest, Charrière 8.
 Christen, Lina, Collège 19.
 Criblez, A., Numa Droz 22.
 Daimler, Jean, Hôtel-de-V. 17.
 Fivian, A., Promenade 19.
 Fivian, Ernest, Numa-Drz 157.
 Gass, Albert, Progrès 15.
Haeusler, Emile, Parc 26.
 (Voir annonce page 520.)
 Hirschy & Cie, Hôtel-de-Ville 3.
Hofschneider, Ges., N.-Droz 23.
 Jacob, Bénédickt, Charrière 2.
 Jaquet-Robert, N. Droz 96.
 Klopfenstein, Aug., N. Droz 57.
KOLLROS, HANS, Serre 11.
Lauener-Desaules, Ges.,
 Puits 16. (Voir annonce p. 514.)
 Klopfenstein Edouard, Ronde 21.
 Perrenoud, A., D. JeanRichard 27.
 Perret, Etienne, Serre 98b.
 Perret, Alfred, Grenier 12.
 Pfeiffer, Christ., Puits 4.
 Pluss, A., Léopold Robert 14a.
 Reineck, O., Parc 70.
 Richard, Chs, Paix 59.
 Richard, Léon, Parc 83.
 Riesen, Rod., Bel-Air 14.
 Sandoz, Paul, Rue Neuve 5.
 Schæffer, Tell, H.-de-Ville 1a.

- Schær, Maurice, Ld-Robert 126.
 Schwahn, Fritz, Serre 4.
 Spillmann, Arn., Charrière 13.
 Spiller, Salomon, Versoix 3.
 Stämpfli, Aug., Numa Droz 112.
 Stotzer, Fritz, Bouch. 4 et Bal. 5
 Straubhaar, Ed., Beau-Site 1.
 Wälchli, Alfred, Numa Droz 81.
 Wälchli, Alf., fils. L. Robert 90.
 Weick, Fritz, D. JeanRichard 22.
 Weick, Jean, Charrière 57.
 Zbinden-Moser, Léon, Progrès 89.

Brasseurs (maîtres)

- Brasserie de la Comète, ULRICH FRERES**, Ronde 30.
 (Voir annonce s. couverture.)

Bière (comm. de)

- Dürsteler-Ledermann, E.**, dépôt
 de bière, Crétêts 80.
 (Voir annonce page 527).
 Ischer, Jacob, H.-de-Ville 48.
 Jeanmairet, Louis, T. Allem. 85.
 Zisset, Alb., Versoix 1.

Broderie d'Appenzell

- Fabrique S. A.**, ci-devant.
Sonderegger & Cie, Grenier 6.
 (Voir annonce page 533.)

Broderies

- Aux Pierrots, r. Neuve 1.
 Bozonnat, Math., N.-Droz 37.
 Breitling, Rachel, Mme, Mbrill. 3.
 Courvoisier-Calame, L., place
 Neuve 8.
 Delévaux, Louise, Serre 47.

Dessoulavy, Bert., N.-Droz 73.
 Droz, Cécile, Jaquet-Droz 39.
 Gœtschel, M. & C., Fr. Courv. 7.
 Guye, Augustine, Parc 92.
 Huguenin-Beck, Mme, Jaq.-Droz 30
 Huguenin-Schilt, Serre 27.
 Jacot, Hélène, Grenier 27.
 Liechti, Mlles, Promenade 14.
 Matile, Alice, D.-P.-Bourquin 9.
 Matthey, Jeanne, T. Allem. 59.
 Matthey, Lucia, Fr.-Courv. 46.
 Mathys, Laure, Nord 77.
 Mongrandi, Angèle & Tschantré,
 Yvonne-Éstelle, Fleurs 26.
 Monnier, Cécile, 1er-Mars 14c.
 Perrenoud, Alice, Crêt 24.
 Robert-Montandon, Marthe,
 Fleurs 12.
 Rothen, Jeanne, Charrière 10.

M^{me} C. Roulet
 61, Rue de la Serre, 61
 Ouvrages de Dames

Roulet, Cécile, Serre 61.
 Rudolf, J., Vve, Balance 3.
 (Voir annonce page 539).
 Sandoz-Pétremand, A., Jaq.-Droz 22
 Sandoz, B., Parc 88.
 Schneider, Jeanne, Parc 27.
 Sonderegger & Cie, mag. Grenier 6.
 Stoll, W., Léop. Robert 4.
 Wuilleumier, Cécile, C. Grieur. 31.

Bureaux officiels de renseign.

Place de l'Hôtel-de-Ville 6.
 Place de la Gare 5.

Bureaux de placements

Jeannet, Marie, Industrie 16.
 Müller, Auguste, Balance 16.
 Stadmission, Envers 37.
 Bureaux des Amies de la jeune
 fille, Léop.-Robert 18.
 La Famille, Fr. Courvoisier 12.
 Office du travail, Léop.-Robert 3.
 Office social, Serre 11.
 Secrétariat de l'Union ouvrière,
 Parc 107.

Bureaux techniques

Bähler, Charles, L. Robert 39.
 (Voir annonce ci-dessous et
 page 516).

Vente de
Fers à repasser électriques
Au Magasin des
SERVICES INDUSTRIELS
 Rue Léop.-Rob. 58 - Téléphone 8.87

Cafés, brasser. restaurants

Aeschlimann, J.-Fréd., Moulins 12
 Affolter, Fritz, Parc 88.
ASTORIA S. A., Serre 14bis.
 (Voir ann. s. plan de la ville).
 Balinari, A., F. Courvoisier 22.
 Balli-Meyer, Alfred, Terreaux 1.
 Balmer, Lina, Fr. Courvoisier 6.
 Balmer, Charles, Sombaille 46.
 Bantle, A., Léop.-Robert 13.

L'Hygiène Moderne Exige

L'Electricité partout & pour tous

Force — Lumière — Chauffage — Cuisson

Maison CH. BÄHLER — 39, Rue Léopold Robert, 39
 Concessionnaire autorisé

TELEPHONE 9.49

- Barben, Jean, Valanvron 21.
 Bassegoda, Bald., Paix 69.
 Bergeux, Ernest, Parc 33.
Bering-Rohrer, M., Foulets 1a
 (Voir annonce page 556.)
Bertrand-Schaller, Et., L.-Rob. 24.
 (Voir annonce page 528.)
 Blaser, Paul, Léop. Rob. 61.
 Bloch, Auguste, Pas. du Centre 5.
 Borle-Starck, Léon, Bel-Air 51.
 Botteron, Numa, r. Neuve 10.
 Brandt, Louis-Eugène, Paix 74.
 Buhler-Brunner, Hri., Paix 83.
 Buhler, Wilhelm, A.-M. Piaget 82.
 Cattin, Emile, Bas Monsieur 16,
 (l'Ecureuil).
 Clerc, Albert, Est 22.
 Castelli, F., Progrès 2.
 Coulet, Louis, Parc 46.
 Deruns, Alb., qu. des Bulles 1.
 Desbœufs, A. Vve, Léop.-Rob. 23.
 Donzé-Joly, Alice, qu. Bulles 54.
 Dubois, Ls, Convers 10.
 Dubois-Muller, Paul, N.-Droz 1.
 Favre, Paul, Crêt 31.
 Feutz, Albert, Hôtel-de-Ville 16.
 Frank, Jean, Croix fédér., Ind. 18.
 Freitag, Em., Pl. H.-de-Ville 1.
 Fuchs, Achille, Serre 12.
 Gabus, Charles, Collège 23.
 Gai-Miniet, Cél., Vve, DI-JRich. 18.
 Girardet, Chs Vve, DI-J. Rich. 46.
 Gnæggi, Ern., G.-Cr. 42 (le Cerisier)
 Gostely-Mack, Arth., G. Dufour 2
 Graf, Chs, Serre 7 bis.
 Guerry, Charles, Epargne 1.
 Guillaume, Alb., Eplat.-J. 91.
 Guinand-Æschlimann, Gr.-Cttes 2
 Guyot, Alf., Aviation, Epl.-J. 26a.
 Guyot, Charles, Collège 55.
 Hadorn, Paul, Ronde 5.
 Hamm-Bieri, Ls., Charrière 91.
 Hartmann, Alb., Ld-Robert 118.
 Hentzi, E., Jaq. Droz 58.
 Hild, Alb., G.-Cttes 37 (le Reymond)
 Hilpert, Alfred, Stand 4.
 Hirt, Arthur, Progrès 10.
 Hofer-Biedermann, Mme, G.-Cr. 3
 Humbert-Walter, M., Collège 25.
 Ischer, Jacob, H.-de-Ville 48.
 Jenmaire, Aug., Côte du Dbs 4.
 Krebs, Gott., Vve, 1er Mars 7a.
 Kurmann, Henri, A.-M. Piaget 1.
 Lehmann, Chs, Vve, Epl.-J. 17.
 Lehmann, Jean, H.-de-Ville 39.
 Leuthold, Chs, Hôtel de Ville 6.
 L'Héritier-Faure, Marie, Recorne 26
 Liniger, Emile, H.-de-Ville 7.
 Lutz, Oscar, Tple-Allem. 99.
 Maruco, Vict., Pl. Neuve 6.
 Masplà, Ant., Léop. Robert 30b.
 Matthey, Maurice, Granges 5.
 Maurer, Ls, Gdes-Cttes 46 (la Loge).
 Mazzoni, César, Versoix 5.
 Meunier, Ant., Vve, DI-JeanRich. 7.
 Monnin, Vve, A., Progrès 65.
 Mõri, Paul, Balance 17.
 Nardin, Chs, rue de la Serre 17.
 Péquignot, J., C. d. Dbs 7 (Brenetets)
 Perrin, Georges, Jaq.-Droz 60.
 Perrotet, Ernest, H.-de-Ville 34.
 Porret, Arthur, Industrie 24.
 Prêtre, Jâmes, Grenier 8.
RAMIS, A., Serre 45.
 Reichen, Jean, Vve, 1er Mars 9.
 Rey, Paul, Léop. Robert 78.
 Richard, Léon, Parc 83.

Buffet de la Gare

C. F. F.

Jean Buttikofer

Rodde, Anthoine, Ld-Robert 2.
 Roth, Arnold, Léop.-Robert 30a.
 Roth-Allen, Côtes du Doubs 13.
 Roth-Merz, Alb., Léop. Rob. 86.
 Rufenacht, Jules, Boucherie 5.
 Rufer, Louis, Balance 15.
Rufer-Ulrich, E., Dl. JeanRic. 23.
 (Voir annonce page 4).
 Ruggia, A., Progrès 63.
 Rutti, Edouard, H.-de-Ville 72.
 Santschi, J.-U., Gdes-Crosettes 13
 Savoie, Albert, Charrière 8.
Schallenberger, Fritz, Jaq.-
 Droz 25. (voir ann. p. 546).
 Spiller, Salomon, Versoix 3.
 Stauffer, Emile, Boinod 15.
Ulrich, Auguste, Vve, r. Neuve 6.
 (Voir annonce page 534).
 Ulrich, Otto, Léop.-Rob. 17.
 Von Almen, Jean, Recorne 34.
 Von Känel, Arth., qu. Bulles 2a.
 Vuille, Arnold, Ronde 21.
 Vuille, Camille, Sombaille 37.
 Wuilleumier, Paul, Convers gare 5.
 Wæffler, Ed., Parc 37.
 Weber, Arnold, Collège 14.
Wetzel, Andréas, Vve, Ronde 17.
 (Voir annonce page 540).
 Wyler, Jules, Charrière 21.
 Wyss, Albert, Bas-Monsieur 21.
 Zaugg-Rubin, Gust., L. Rob. 32a.
 Zimmermann, Ch.-Alf., Charr. 73.
 Zysset, Albert, Versoix 1.

Café de tempérance

Hurni, Alexandre, Epl. Jaunes 40.
 Huguenin, Paul, Bulles 53.
 Kirchofer, Eug., D. Jeanrich. 33.
 Magnin-Carnal, Pl. Dl.-JeanR. 43.
 Mairet, Ed., Léopold-Robert 6.
 Sahli-Seiler, E., Parc 31.
 Welten, Eugène, Pl. Neuve 12.

Cafés (commerce de)

Calame, C., Parc 66.
 Glanzmann, E., Stand 10.
 Mercure, rue Léopold-Rob. 52.
 & Pl. H.-de-Ville 5.
 Société Kaiser, Balance 10.

Gamionnage

(Commissionnaires-Expéditeurs)

Addor, Jules, Serre 90.
 Dursteler-Ledermann, E., Crêtêts 85
 (Voir annonce page 527).
GRANDJEAN, HENRI, Léop.-R. 76.
 (Voir ann. page 405 et 545).
Racine, Charles, Serre 57c.
 (Voir annonce page 525).
Tissot-Jacot, M., Numa-Droz 118.
 (Voir annonce page 542).
Véron J., Grauer & Co., Place de
 la Gare 5.
 Von Bergen, Marc, Serre 112.

Gaoutchouc (articles en)

Chopard, Henri, Léop. Rob. 47.
 (Voir annonce page 548).
 Lonstroff, J., Léop.-Robert 41.

Caoutchouc - Gutta Percha

A. Ducommun & Cie

37, Léop.-Robert, 37.

10.90 Téléphone 10.90

La Chaux-de-Fonds

Succursale au Locle

Tuyaux en tous genres pour eau, gaz
 etc Bandages hernières, Ceintures, ven-
 trières et de Glénard. — Etoffes imper-
 méables pour lits. — Articles techniques
 de chirurgie, d'hygiène, etc etc.

CAOUTCHOUC
 pour roues de poussettes
NORTH POLE

Seuls dépositaires
 Poses au magasin

Carburants

- Aeschlimann, J. & fils, Parc 145.
(Voir ann. page 508.)
Carburants S. A., L. Robert 155.
(Voir ann. dos du volume).
Droguerie Générale S. A.,
1er Mars 4. (Voir ann. p 517.)

Cartonnage

(Voir *Gânerie.*)

- Gœtschel et Cie, Rue H.-de-V. 28.
Miéville, Paul, T. Allem. 77.
Schweizer & Schœpf, cartonnages
soignés, Parc 29.
(Voir annonce page 180.)
Stœcklé, Henri, Parc 75.
Veuve, J. L., Serre 9.
L'Industrielle, Fribourg (voir
annonce page 480).

Cercles

- Cercle Abstinant, r. du Rocher 7.
Cercle catholique romain, Premier
Mars 15.
Cercle des Armes-Réunies, Paix 25.
Cercle français, Léop. Robert 90.
Cercle du Grutli allemand, Balan-
ce 17.
Cercle Montagnard, Daniel Jean
Richard 17.
Cercle du Sapin, Jaq.-Droz 12.
Cercle ouvrier, 1er Mars 15.
Cercle Tessinois, Fr. Couv. 22.
Cercle de l'Union, Serre 64.
Nouveau Cercle, Léop. Rob. 66.

Cercueils (fabrique de)

- Le Tachyphage, (S. A.) rue Fr.
Courvoisier 56a.
(Voir annonce page 523.)

- Lévi, Jean, Vve, Collège 16.
(Voir annonce page 501.)

Chapeaux de cheminée

- Moser, Emile, Grenier 30 bis.
(Voir annonce page 493.)

Chapellerie-Pelleterie

- Adler, Léop.-Robert 51.
Au Progrès, Ld-Robert 62. Articles
pour messieurs.
CANTON, F., Léop.-Robert 29.
(Voir annonce 3me p. couv.)
Gostely, Arth., Léopold Rob. 8.
Gygax, A., & Cie, Balance 16.
Moritz, W., Léopold Robert 15.
Kielinger, Max, Ronde 43.
Rucklin, Adrien, Balance 2.

Charcuteries

(Voir *boucheries et charcuteries*)

Charpentiers

(Voir *menuisiers*)

Charrons

- Bernath, Emile, Boucherie 6.
(Voir annonce page 498.)
Dorenbierer, Gges, Ronde 21a.
Haag, Jean, Boucherie 6.
Mæder, Pierre, Ronde 25.
Muller, Jean, Promenade 32.
Nemitz, Ele, Fritz Courvois. 41.
Rufenacht, Louis., Charrière 128a.
Vuille, Fritz-Emile, Envers 1.

Chaudronniers

Balagna, Antoine, Granges 9.
 Monnier, Paul, 1er Mars 6.
 Weissbrodt, frères, Progrès 1.
 (Voir annonce page 519.)

Chauffage central

BÄHLER, CHARLES, L. Rob. 39.
 (Voir annonce ci-dessous et
 page 516).
**BRUNSCHWYLER & Cie, rue de
 la Serre 33.**
 « CALORIE », Serre 66.
 (Voir annonce page encartée.)
 Sulzer frères, S. A., L. Robert 64.

Chaussures

(Voir cordonniers)

Von Arx & Soder, Pl. Neuve 2.

Chemisiers

Adler, J., Ld Robert 51.
**Ateliers de chômage com-
 munaux, Juventuti, Collège 9.**
 (voir annonce page 3.)
 Au Progrès, Léop. Rob. 62.
 Bittel, E., Doubs 159.
 Canton, F., r. Léop.-Robert 29.
 (Voir annonce 3me page cou-
 verture).
 Rucklin-Fehlmann, J.-B. & fils, rue
 de la Balance 2.

Rudolf, J., Vve, Balance 3.
 (Voir annonce page 539.)

Stoll, W., Léop. Robert 4.
Weill, Gustave, DI JRichard 30.
Whitley, H.-E., Rue Neuve 9.
 (Voir annonce page 530).

Chiffons - Vieux métaux

**Collay, Jean, Chiffons et Vieux
 métaux, Terreaux 15.**
 (Voir annonce page 516).
 Gamonet, Joseph, r. H. de V. 38a.
 Hofmann, Léon, Chapelle 5.
 Leduc, Eugène, Vve, Versoix 5.
 Lysak, Rachel, Stand 6.
 Meyer-Franck, Max, Ronde 23a.
 Montel, Eug., Industrie 13.
 Pilatti, Henri, F. Courvoisier 31a.
 Stehlé, Laure, Vve, Puits 27.
 Ullmo, Gasp., chiffons et métaux,
 Collège 18.
 Ullmo, Nathan, Hôtel de Ville 15.

Cinématographes

Cinéma Palace, rue Dr Coullery.
 Cinéma Pathé, L. Robert 29.
 Scala, Serre 52.

Glichés

Courvoisier, Alex., r. Marché 1.
Hæfeli & Cie, L. Robert 14.
Mettler, S. A., DI-Jeanrichard 28.

Installations de Chauffages Centraux

**PROJET et DEVIS GRATUITS sur demande — Faites un essai chez
 Maison Ch. BÄHLER, Rue Léopold Robert 39 — Téléphone 9.49**

CLICHÉS d. Courvoisier
 La Chaux-de-Fonds

Cliniques

- Borel, Charles, Paix 23.
 Favre, Alexandre, Rocher 15.
 Gagnebin, P.-A., Nord 87.
 Dr Jeanneret, André, Paix 27.
 Joliat, Ld Robert 42-44.
Clinique Montbrillant, rue de la
 Montagne 1 (Dr Descœudres)
 Schœnholzer, Ph., Parc 27.

Coffres-Forts

- Pécaut, Coffres-Forts, N. Droz 123.

Coiffeurs et Coiffeuses

- Arnould, Arthur, DI JeanR. 39.
 Arnould, Pline, L. Rob. 56.
 Barfuss, Em., Jaq. Droz 28.
 Bisang, Flora, N. Droz 21.
 Bisang, Joseph, Numa Droz 21.
 Bourgeois, Math., Parc 74.
 Bourgeois-Perret, Pl. Parc 74.
 Bourquin, Cam., Moulins 2.
 Brossard, Jean, Balance 4.
 Croisier, Marg., Doubs 61.
 Degoumois-Bovet, DI JeanR. 9.
 Delavelle, Emile, Paix 81.
 Dœpp, Jean, Hôtel de Ville 5.
 Dumont, Bertha, Léop. Robert 12.

Coopérative de Coiffure

F. STRAM & HOFER

8, Rue Fritz Courvoisier, 8

Travail prompt et soigné

- Dumont, Charles, L. Robert 12.**
 (Voir annonce page 4).
 Erler-Guermann, Alice, Doubs 75.
 Fäss, Chs, DI-J. Richard 43.
 Fellmann, Ele, N. Droz 105.
 Fellmann, Mme, Numa-Droz 105.
 Fleischmann, Ernest, Neuve 8.
 Froidevaux, Htte, N. Droz 22.
 Gasser, Marcel, T.-Allemand 89.
 Griffond, Paul, Numa Droz 47.

- Heimerdinger, J. & fils, Léopold**
 Robert 19. (v. ann. page 526).
 Hess-Tissot, Chs, L. Robert 120.
 Holl, Aloïs, A. M. Piaget 31.
 Jeanmaire, Stella, Parc 33.
 Joerin, Alb., D. Jean Richard 24.
 Joerin, Alb., fils, Serre 28.

- Kellenberger, Emile, Promen. 16.**
 (Voir annonce page 536.)

- Lovis, A. & R., Ld Robert 25a.
 Matile, Marcel, Ronde 9.
 Méroz, Adrienne, Balance 14.
 Méroz, H., Balance 14.
 Mögli, Ant., Manège 22.
 Muller, Chs, Marché 3.

- Muller, Mme, Léop. Rob. 30.**
 (Voir annonce page 510).

- Esch, Rosina, Pl. Neuve 6.
 Perret, Lucie, Progrès 11.
 Perrot-Droz, René, Serre 95.
 Rieder, Marcel, N. Droz 118.

- Robert, Jules-N., Mme, L. Rob. 35.**
 Römer, Oscar, Parc 10.
 Roth, Alex., Léop. Robert 66.
 Sommer-Joerin, Lse, D.-J. Rich. 25.
 Spitznagel, Charles, Serre 47.
 Spitznagel, Chs fils, r. Neuve 16.
 Spitznagel, Mme, r. Neuve 16.

Ullmo Gaspard

Rue du Collège 18. Téléphone 282
 Combustibles en tous genres. Bois et Charbons

Steinmetz, C., 1er Mars 4.
 Thiébaud, Lucie, Nord 1.
 Thurban, Jeanne, (pour dames),
 Temple Allemand 71.
 Weber-Dœpp, Alf., H. de Ville 5.
 Wirz-Ruch, W., Grenier, 6.

Combustibles

Antenen, Christ, J. Droz 29.
 Barbier, Pierre, Jardinet 5.
BAUMANN & Cie, Entrepôts 23.
 (Voir ann. tranche du volume.)
Chappuis & Cie, bur. Paix 61.
Collay, Jean, Terreaux 15.
 (Voir annonce page 516.)
 Donzé, frères, Industrie 25-27.
 Froidevaux, frères, Progrès 17a.
 Frütschi, Emile, H. de Ville 17a.
Kaufmann, A. & W., Marché 8.
 (Voir annonce page 452.)
 Kaufmann, E, Vve, Collège 22.
Küpfer, Louis, Progrès 65a.
 (voir annonce page 537.)
 Mathey, Arthur, Puits 14.
 Montandon & Amand, Grenier 18
 Robert-Leuba, Ls, Terreaux 7.
 Rutti, Ed., H.-de-Ville 72.
 Schenk, Fritz, Tourelles 23.
 Stauffer, Jean-Gott., Fritz C. 38a.
 Theurillat, Ad., Rocher 12.
Ullmo, Gaspard, Collège 18.
USINE A GAZ, Collège 31.

Si vous voulez économiser,
 utilisez pour votre
 chauffage le

COKE de l'USINE A GAZ

Téléphone 14.96

Comestibles

Ambühl, Albert, L. Robert 66.
Augsburger, Mme, rue Neuve 5.
 (Voir annonce page 530.)
 Brandt, Eug., Rue Neuve 4.
 Briffod, Jules, DI Richard 26.
 Daniel, A., Mme, Serre 61.
Grether, Al. & Cie, L.-Rob. 58.
 (Voir annonce page 546).
 Jamolli, Fortuné, Balance 8.
 (Voir annonce page 494).
 Mainini, Gagliardi, Charrière 13.
 Ottone, Louis & Cie, r. Léopold-
 Robert 56.
 Sartore, Nicola, Serre 14.
 Steiger, Alb., Vve, Balance 4.

Commissionnaires-Expédit.

J. Véron, Grauer & Co.

LA CHAUX-DE-FONDS

TRANSPORTS INTERNATIONAUX
 Marseille — Le Havre
 Importation -- Exportation

Services spéciaux pour
 l'horlogerie

Confections

A la Confiance, Serre 10.
 (Voir ann. page 527.)
Au Progrès, Léopold Robert 57,
 59 et 62.
 Bernheim-Meyer, Vve, Léopold
 Robert 22.
 Bloch, Félix, Balance 13.
 Bloch, Sam., Léopold-Robert 35.
 Brann, J., Léop. Robert 11.
 Dreyfuss, Arm., Léop. Robert 32.
 Dreyfuss Frères, Old England,
 Léop. Robert 46.
Goldschmidt & Cie, L. Rob. 68.
 (voir annonce page 505.)
Hirsch, A. & L., L. Robert 58.
 (Voir annonce page 515.)

Maison Weil-Naphtaly

Succ. de J. NAPHTALY

Rue Léopold Robert 47

Téléphone 11.62

- Kocher & Cie, Léop. Robert 20.
 Leuzinger, F., r. Neuve 1.
Leuzinger, Albert, r. de l'Hôtel
 de Ville 8.
 (Voir annonce page 498).
 Mandowski, A., Léop. Robert 8.
 Meyer-Weill, Balance 10.
 Progrès, Bloch fils & Cie, Léop.
 Robert 57-59 et 62.
 Ségal, Jacques, L. Rob. 36.
 Ullmo, Paul, Léop. Rob. 30.
 Weill-Blum (à l'Economie), L. R. 34.
 Weil-Naphtaly M., Léop. Rob. 47.

Consulats

- Consulat de France, M. Gabriel
 Bricage, consul, rue Neuve 8.

Gordonneries

- Albertini, G.**, Serre 63.
 (Voir annonce page 508.)
 Andréone, P., Terreaux 11.
 Affentranger, F., Puits 15.
BERGER-GIRARD, E., r. Neuve 5
 Magasin des mieux assortis en
 chaussures haute nouveauté.
 Bloch, Achille, r. Neuve 10.
 Brandt, J., pl. Neuve 10.
 Bregnard, Achille, Fleurs 22.

Magasin de Chaussures

AU CHAT BOTTÉ

14, Rue de la Balance, 14

- Cattin, Paul, Parc 68.
 Comincioli, Ang., Promenade 12.
CONSOMMATION, magasin de
 chauss., Parc 54a et L.-Rob. 55.
 (Voir annonce page 499.)
 Coopératives Réunies, Progrès 88
 et Ronde 1.
 Dæppen, Jean, 1er Mars 10a.
 Dallimonti, A., Grenier 34.
 Degen, Ch., Jaq. Droz 14a.
 De Rocchi, Pierre, Parc 51a.
Devins, Charles, Balance 5.
 (Voir annonce page 445.)
 Eckert, Georges, Rocher 2.
 Faivre, Emile, Progrès 67.
 Flüge, Chs, Moulins 2.
 Gilomen-Weick, Carol, Parc 79.
 Glauser, Christ, Grenier 3.
 Gloor, Jacob, Progrès 19.
 Golzani, Gabriel, Industrie 4.
 Grom, Georges, N. Droz 39.
 Jutzeler-Hegi, Fritz, Ronde 6.
 Kern, Joseph, Progrès 91a.
KURTH & Co, Balance 2.
 Lizzola, Mart., A. M. Piag. 65.
 Manera, Andréa, Paix 73.
 Marguerat, Jean-Jac., Stand 6.
 Matzinger, Jacob, Nord 167.
 Migliorini, Romano, Jaq. Droz 58.
 Oswald, Léon, Rocher 7.
 Pasquero, Bernard, Paix 72 et N.
 Droz 99.
 Paratte, Alexis, Progrès 87.
 Pecchio, Etienne, H. de Ville 21.
 Pellet, Samuel, Parc 62.
Perret, G., cord. « Idéale », Parc
 88a. (voir ann. page 490).
 Petit, Alex., N.-Droz 6.
 Poettinger, H., Parc 78 bis.
 Pozzi, Mario, H. de Ville 59.
 Pruini, Ger., H. de Ville 19.

Rationnelle, La, Léop. Robert 48.
(Voir annonce page 504.)

Rauss, Vve, S. Léop. Rob. 33.

Rognon, Em., Ronde 41.

Saglio, Joseph, Pl. H.-de-Ville 6.

Sandoz, René, Charrière 23.

Sausser, F.-E., Puits 5.

Schnegg, Arthur, Beau-Site 9-11.

Schutz, Edgar, F.-Courv. 5.
(Voir annonce page 524.)

Sgualdo, Jules, Parc 6.

Streit, Jean, 1er Mars 14.

Tuscher, L. & fils, r. Neuve 8.
(Voir annonce page 500.)

Valsesia, Natale, Parc 77.

VON ARX & SODER, pl. Neuve 2.

Wagner-Hohloch, Ch., Léopold
Robert 40. (Voir annonce page 2).

Walter, A., Parc 8.

Wandfluh, Christ., Moulins 3.

Zanoni, Paul, Charrière 5.

Zeender, Fréd., Ele, Paix 67.

Ziegler, André, Industrie 22.

G. Pétremand, Neuchâtel Mou-
lins 15 - Tél. 362

Chaussures sur mesures et con-
fectionnées. — 11 médailles.

Spécialités: **Brodequins garan-
tis imperméables** pour ville,
chasse, montagne et tous sports.

Chaussures Fines et de Luxe
premières marques suisses.

Chaussures orthopédiques, pr
tous les cas, sur ordonnance
médicale ou moulage au plâtre.
Sur demande se rend à domicile.

Corsetières

Billod, C., Léop. Robert 58.
(Voir annonce page 504.)

Buhlmann-Gsell, Ida, Dan. Jean
Richard 41.

Curta, F., Chapelle 9.

Racine, Céc., Parc 14.

Rafin, Marie, Parc 52.

Rudolf, J., Vve, Balance 3.
(Voir annonce page 539.)

Stuedler-Moritz, r. Neuve 18.

Stoll, W., Léop. Robert 4.

Worpe, Ruth, Grenier 5.

Couleurs et vernis

Delvecchio frères, Jaq. Droz 39.

Droguerie Générale S. A., rue du
1er Mars 4.

(Voir annonce page 517).

Gauthier, G. fils, Commerce 123.

ROBERT FRÈRES, r. du Marché 2.

Coutellerie

Au Printemps, Léop. Rob. 54.

Bachmann, J., Léop. Robert 26.
(Voir annonce page 549)

Ducommun, Alfred, Ld-Robert 4.

Girardin-Santschi, P., Serre 66.

Glauser, Alc., Puits 9.

Kælin, Chs, Place Neuve 8a.
(Voir annonce ci-contre.)

Tirozzi, L. Ld-Robert 12.

Gaspard Ullmo

Rue du Collège 18 **Téléphone**
Chaux-de-Fonds **2.82**

J'achète toujours au plus haut prix du jour, chiffons, os, vieux
fer, métaux, vieux caoutchoucs, etc.



Maison Spéciale
de
Coutellerie



Thomi

Succ. CH^S KAELIN



LA CHAUX-DE-FONDS

8a - Place Neuve - 8a

Fondée en 1872

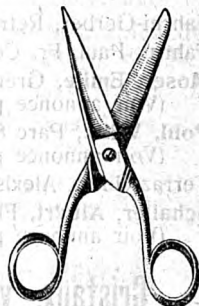

A LA CHAUSSURE SUISSE

Ch. DEVINS

5 Rue de la Balance 5

Maison de confiance réputée par son plus grand choix et les plus bas prix de la région.

**SPÉCIALITÉ D'ARTICLES
IMPERMÉABLES POUR
TOUS LES SPORTS**

**Dernières nouveautés en
CHAUSSURES DE VILLE**

**Service d'Escompte
Neuchâtelois & Jurassien**

TÉLÉPHONE 21.79

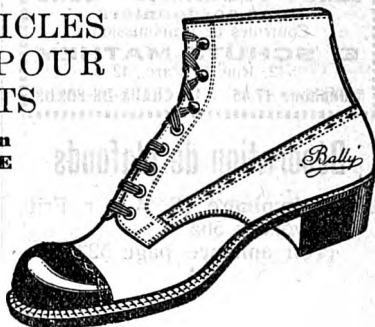

Coupe (profess. de)

Augsburger, Laure, Grenier 30.
 Dubois, Irma, Doubs 119.
 Grisel-Girard, Marthe, Paix 83.
 Sandoz, Jeanne, Serré 83.
 Sauser, Alice, A.-M.-Piaget 13.
 Spahr-Chapuis, Mme, r. Neuve 2.

Couvreurs

Fahrni-Gerber, Retraite 10.
 Fahrni, Paul, Fr. Courv 62.
 Moser, Emile, Grenier 30bis.
 (Voir annonce page 493.)
 Pohl, Wilh., Parc 86.
 (Voir annonce page 542.)
 Terraz-Goetz, Alexis, N.-Droz 131.
 Schaller, Albert, Fleurs 11.
 (Voir annonce page 552.)

Cristaux, verrerie

(Voir quincaillerie.)

Cuir (commerce de)

Jutzeler, Fritz, Ronde 6.
 (Voir annonce page 510.)
 Winkelmann, Fritz, Puits 8.
 Worpe, Aug., Grenier 5.

Cuir - Fournitures - Cuir

Pour cordonniers
 Courroies de transmission

E. SCHÜTZ-MATHEY
 42, Rue du Parc, 42

Téléphone 17.45 LA CHAUX-DE-FONDS

Décoration de plafonds

Le Tachyphage (S. A.), r. Fritz
 Courvoisier 56a.
 (Voir annonce page 523.)

DECORATIONS FLORALES

G. ANTOINE

66, RUE LÉOPOLD-ROBERT, 66
 VIS-A-VIS DE LA POSTE O TÉLÉPHONE 14.11

DÉCORATION ARTISTIQUE
 FLEURS NATURELLES
 SPECIALITÉ DE DÉCORS DE TABLE

Déménagements

Glohr, Hermann, Ld-Robert 11a.
 Grandjean, H., Ld Robert 74.
 (voir ann. page 405 et 545)
 Hennet, Amédée, Ld-Robert 34.

J. Véron, Grauer & Co.

LA CHAUX-DE-FONDS

*Déménagements par cadres
 et voitures capitonnées*

Garde - Meubles

Denrées alimentaires

Ambuhl, Alb., L. Robert 66.
 Aubert, Francis, Serre 9.
 Balestra, J., Parc 35.
 Béguin, Mme, Collège 27.
 Borel-Ducaire, Léop. Robert 27
 Ciabbarri, Eman, P. H.-de-Ville 2.
 Coopératives Réunies, Paix 70,
 N. Droz 2 et D.-P. Bourq. 7.
 Corali, Jean, Ld Robert 88.
 (voir annonce page 502.)
 Degoumois, Joséphine, Terr. 2.
 Fatton, Vve, Rue Neuve 10.
 Feller, Christian, F. Courvoisier 7.
 Giduili, Cathérina, Doubs 60.

Halles Centrales, Léop.-Rob. 34.

Ingold, Rickli, 1er Mars 8.

Jamolli, Henri, Vve, Progrès 77.
(voir annonce page 528.)

Jamolli, Fortuné, Balance 8.
(Voir annonce page 494.)

Jeanneret, Edmée, Ravin 1.

Kocher, Bern., Numa Droz 112.

Lesquereux, Albertine, Granges 8.

Loosli, Elisab., Terreaux 37a.

Linder, Vve, Arn., N. Droz 74.

Macchi-Wymann, R. Vve, Parc 88.

Mainini, Gagliardi, Charrière 13.

Marcellini, Marcello, J.-Droz 30.

Olempi, Jean, Léop. Robert 58.
(Voir annonce page 532.)

Paolini, Joseph, Ronde 25-27.

Pelletier, Vve Elise, Numa Dz 6.

Perret-Ducaire, G., r. Neuve 11.

Pizzi, Emile, D. JeanRichard 41.

Polo, Louis, Vve, L. Robert 128.

Quenet, Pl, Pass. du Centre 5.

Ritter, David, Vve, Ronde 31.

Ritter, Frédérica, Vve, N. Droz 19.

Robert, frères, Marché 2.

Schær, Henri, Collège 8a.

Scherler, Ern., F. Courvoisier 12.

Schürch, Anna, Vve, Ronde 15.

Vautravers, Alfred, Progrès 10.

Von Arx, Louis, Puits 6.

Weibel, Rosine, Vve, Fleurs 15.

Zanoni, Chs, Industrie 9.

Zappella, Mario, Collège 8.

Zollinger, Vve, T. Allemand 95.

Denrées coloniales

Aeschlimann, H., Serre 1.

Aeschlimann, Jean & fils, Parc 145.
(Voir annonce page 508.)

Bloch, A., Parc 9bis.

Consommation (Société de), Jaq.-Droz 27, Industrie 1, Parc 54.
Numa Droz 45 et 111, Nord 17,
Fritz Courvoisier 20, Marché 3.
Doubs 137 et Jardinet 1.
(Voir annonce page 499.)

Coopératives Réunies, D.-P. Bourquin 1, Commerce 79, Place d'Armes 1, Puits 12, Serre 43 et 90, N. Droz 2, Progrès 88, Nord 7 et 163.

Droguerie Générale S. A., 1er Mars 4. (V. ann. page 517.)

GRANDJEAN, HENRI, L. Rob. 76,
(Voir ann. page 405 et 545.)

Robert. frères, Marché 2.

WEBER, JEAN, Fritz Courv. 4.
(Voir annonce page 503.)

Wille-Notz, P. Nve 4 et Parc 31bis.
(Voir annonce page 519.)

Dentistes diplômés

Benoît, Alfred, Dr, Balance 2.

Berg, Armand, Dr, Serre 67.

**GIRARD, E.-E, Dr., Serre 15, Télé-
phone 22.32, domic., 22.31.**
(voir annonce page encartée.)

Monet, L., Dr, Parc 9 ter.

Dentistes (Techniciens)

Baud, Léon, Jaquet Droz 27.

Cohn, Eugène, Pl. H.-de-Ville 5.

Cousin, Th., Serre 18.

Du Bois & Fluckiger, L. Robert 56.

Hagemann, Paul, L. Robert 58.

Hössly, Agathe, Envers 18.

Hutter, Chs, Léopold Robert 46.

Jœrin, H., Léop. Robert 16.

Plüss, Arthur, Parc 31 bis.
(Voir annonce page 497.)

Perrenoud, Donat, Léop.-Rob. 60.
Schmelz-Vogt O., Léop. Rob. 64.

— Cabinet Dentaire —
PAUL HAGEMANN
Technicien-Dentiste
Rue Léopold-Robert, 58
Consultat. de 9 h. à midi et de 2 à 6 h.

Désinfecteur



ERNEST GRAF, succ. de M. Ls
Seneuer, se recommande par destruction
de rats, souris, etc — S'adresser
Eplatures-Jaunes 2.

Dessinateurs.

Fiedler, S. A., Tple-Allem. 144.
Mettler, S. A., Dl-Jeanrichard 28.

Drogueries industrielles

DELACHAUX, A., Parc 71.
Droguerie Générale S. A., 1er
Mars 4. (V. ann. page 517.)
Robert, frères, Marché 2.
Weber, Paul, Collège 17.

Drogueries

(Voir Pharmacies et produits
pharmaceutiques)

Aeschlimann, Jean & fils, rue
du Parc 145.
(Voir annonce page 508.)
DELACHAUX, A., Parc 71.
Droguerie Générale S. A., 1er
Mars 4. (V. ann. page 517).

Linder, H., Fr. Courvoisier 9.
(voir annonce page 520.)

Robert, frères, Marché 2.
Weber, Paul, Collège 17.

Eaux gazeuses

Biedermann, E., Vve, Collège 56.
Droguerie Générale S. A., 1er
Mars 4. (V. ann. page 517.)
Dursteler-Ledermann, E., rue d.
Crêtets 89.
(Voir annonce page 527.)
Franz, Arthur, Ronde 6.
Laager, Ls, 1er-Mars 10a.
Maillard, A., Serre 49.
Perret, F.-E., Vve, Charrière 45.
Porret-Benoît, Arth., Puits 25.
Robert, frères, Marché 2.
Ebénistes
Bosset, Ges, Fleurs 18.
Casiraghi, Guido, Promenade 36.
Egger, Jean, Sophie-Mairét 4.
Froidevaux, L. & Cie, Fleurs 24.
(Voir annonce page 425)
Hofer, G. T.-Allem. 10.
Holzer, Alfred, Collège 15.
(voir annonce page 514.)
Huguenin, Paul, Balance 10a.
Jacot, Emile, Grenier 39.
Krebs, Alfred, Paix 39.
Magnin, L., Puits 13.
(Voir annonce page 510.)
Marelli, Josué, Chapelle 6.
Meschler, Ferd., 1er Mars 8.
OCHSNER, AD., Charrière 42.
Ochsner & Riesen, Progrès 13a.
Scherler, Fritz, T. Allemand 111.
(voir annonce page 540).

Ecole de langues

De Laessoe, L., L. Robert 32.
(voir annonce page 531.)

Electriciens

- Antonin & Cie, Léop. Robert 7.
(Voir annonce page 497.)
Bähler, Charles, L. Robert 39.
(Voir annonce ci-dessous et page 516).
Bugnon, Gges, N. Droz 125.
Guex, Albert, rue Numa Droz 27,
appareils électriques.
(Voir annonce page 536).
HEUS, Fr., Di-JeanRichard 13.
(Voir annonce page 493.)
Schneider, Jules, L. Robert 73d.
(Voir annonce page 518.)
Leclanché, S. A., Yverdon, Manu-
facture Suisse de piles électri-
ques.

Installations de Force et Lumière Electrique
Grand choix de Moteurs
Appareils, Lampes, Lustrerie, etc,

Services Industriels

Bureaux: Collège 30 Magasin Léopold Robert 58

Encadreur

- Brendlé, Henri, L. Robert 12.
Dintheer-Gusset, C., Balance 6.
(Voir annonce page 536.)

- Droz, Léopold, Numa Droz 108.
Kahlert, Emile, Balance 14.
Miéville J., D.-J. Richard 21.
(voir annonce page 540.)
Stehlé, G., Numa Droz 75.
(Voir annonce page 487.)

Entrepreneurs

- Albertone, Amédée, Ravin 3.
Bastaroli, Bern., République 151.
Bettosini et Cie, T. Allemand 87.
(Voir annonce ci-dessous.)
Biéri, H. & frère, Parc 151.
(Voir annonce page 546).
Bobbia, Georges, Pont 36.
Bollini, F. & fils, Fleurs 30.
Cassina, Louis, Jaq.-Droz 13.
CLIVIO, HENRI, Parc 112.
Crivelli, Jean, Paix 74.
Dancaud, Hri, Jacob Brandt 130.
Gagliardi, François, Progrès 4.
Gagliardi, Jacques Charrière 3.
Gamba, Maximilien, Fleurs 13.
Hänggi, Louis, Moulins 3.
Introzzi, Achille, N. Droz 14a.
Jäger, Reinold, Progrès 15.
L'Héritier-Brunschwyler, F., Léopold Robert 118.

Entreprise de Travaux en Asphalte et en Ciment - Groisage et Goudronnage
Toits en Ciment Ligneux - Parquets sur Bitume

Bettosini & Cie

LA CHAUX-DE-FONDS TÉLÉPHONE 11.15 87, Rue du Temple Allemand, 87

EAU - GAZ - ELECTRICITÉ
DANS TOUTES SES APPLICATIONS

Devis gratuit sur demande

Maison CH. BÄHLER — 39, Rue Léopold Robert, 39

Téléphone 9.49

Locatelli, Jean, Egalité 34.
 Lora, Jean, Jardinets 25.
 Mariotti, Ant., Industrie 19.
 Meregnani, Eug., Pestalozzi 55.
 Nottaris, A., Fritz Courv. 58.
Nuding, Chs, Léopold Robert 8a.
 (Voir annonce page 498.)
 Perret-Leuba, Jles, Pl. d'Armes 3a.
 Piffaretti, Ant., Hôtel-de-Ville 47.
 Riva, Alfred, Terreaux 46a.
 Riva, Antoine, Terreaux 22.
 Romério, Vincent, fils, Paix 85.
Talleri & Co., Ruche 10.
 (Voir annonce page 492.)
 Thiébaud, Guill., Crétêts 77.
 Varetto, Joseph, Granges 12.

Parqueterie d'Aigle

Parquets

Lames sapin, Bois bruts, Lattes
 Caisses d'emballage

Représentée par J. Steiner, parqueteur, Paix 79

Epiceries

Aebischer, José, Al.-M. Piaget 29.
 Aeschlimann, Arnold, Serre 83.
 Aeschlimann, Henri, Serre 1.
 Albrecht, Marie, Paix 107.
 Andrès sœurs, Paix 37.
 Augsburguer, Mme, Rue Neuve 5.
 (Voir annonce page 530.)
 Baralle, Elise, D. Jeanrichard 37.
 Bieri-Meylan, U., Gibraltar 8.
 Bloch, A., Parc 9bis.
 Boillat Jules, Tête de Ran 25

Bollini, G., Fleurs 9.
 Bourquin, Arthur, Progrès 19.
 Boss-Sandoz, Gottf. Vve, Nord 50.
 Bregnard. P., Vve, Paix 65.
 Brugger, Albert, Doubs 113.
 Burgat, Milles, Grenier 2.
 Burki, Rosine, Collège 37.
 Calame, Albert, Puits 7.
 Calame, C., Parc 76.
 Calame, Henri, Progrès 113a.
 Calame, Numa, Vve, T.-Allem. 109.
 Cattin, Wm, Doubs 51.
 Cattin, Jules Vve, Progrès 3.

CONSOMMATION (Société de) :
 Jaq.-Droz 27, Industrie 1, Parc
 54, N.-Droz 45 et 111, Nord 17,
 Fr.-Courvoisier 20, Doubs 145,
 Marché 3, Jardin. 1, Léopold-
 Robert 114.

(Voir annonce page 499).

Coopérative Concordia, Parc 66,
 et Balance 12.

Coopératives Réunies.

Commerce 79, D.-P. Bourq. 1,
 Nord 7 et 163, Numa-Droz 2.
 Place d'Armes 1, Progrès 88,
 Puits 12, Serre 43 et 90.
 (Voir annonce page 541.)

Crevoisier, Paul, Doubs 77.

Cuche, Laure, Collège 12.

Daimler-Maurer, Jean, H.-de-V. 17

Disteli, Hans, Grenier 21.

Droguerie Générale S. A., 1er
 Mars 4. (V. ann. page 517.)

Dubach, Arnold, Bulles 2.

Dubois-Gaille, Parc 22.

Dubois, Alex., Ph.-H. Matthey 15.

Dubois-Sunier, J.-H., N.-Droz 88.

Erard, Achille, Tple-Allem. 21.

Evard, Robert, C. Grieurin 9.

Huile „La Semeuse“

7, Rue du Commerce, 7 et dans les Dépôts

- Friccker, Rosa, T.-Allemand 59.
Gasser, sœurs, Léop.-Rob. 88.
Gavillet, M., Crêt 10.
Gigandet, Gust., Manège 16-18.
Glanzmann, Emile, Stand 10.
Gobet & Cie, 1er Mars 16b.
Graber, Mlles, T.-Allemand 107.
Grether, A. & Cie, Léop. Rob. 58.
(Voir annonce page 546).
Halles Centrales, L. Robert 34.
Houriet, Léa, Serre 9.
Hugli, Gottf., Industrie 17.
Huguenin, Emma, Crêt 20.
Huguenin-Mathey, Elise, rue du
Progrès 123.
Hurni, Alexandre, Eplat-Jaune 40.
Ischer, Jacob, H.-de-Ville 48.
Isely, Suz., Vve, Numa-Droz 104.
Jacot-Courvoisier, F.-A., rue du
Manège 24.
Jeanclerc, Jules, Côte 9.
Jeanneret, Alf., Bassets 62a.
Jeanneret, Edmée, Ravin 1.
Joly, J., Parc 86.
Junod, William, Progrès 141.
Lauper, Mme, Fr. Courv. 38.
L'Eplattenier, Albert, Industr. 16.
L'Eplattenier, Zélas, Ronde 24.
Leuba, Louis, Numa Droz 11.
Luthy, Vve Jean, Signal 10.
Macchi-Wymann, R. Vve, Parc 88a.
Messmer, Elvina, Ronde 22.
Meyer-Lang, Vve, D. JeanR. 41.
Monnier, Rose, Parc 17.
Moser, Lina, T. Allemand 71.
Petitpierre, Chs, Rue Neuve 8.
D. JeanRichard 29, N. Droz 127,
Charrière 23 Progrès 63a.
r. du Locle 22, Doubs 77 et 141,
Puits 23, H.-de-Ville 30.
Perret-Savoie, A., 1er Mars 7.
Perrotet, Ern., H.-de-V. 34.
Pieren, Alfred, Jaquet-Droz 10.
Polo, Vve, Léop. Robert 128.
Robert, Paul, Charrière 14.
Robert, frères, Marché 2.
Rufener, Ges, Collège 13.
Sandoz, Fritz, Charrière 29.
Santschy, Charles, Versoix 7.
Sacchi-Weber, Mme, N.-Droz 127
Schickler, Joseph, N. Droz 96.
Spiller, Salomon, Versoix 3.
Spreuer-Wenger, Lina, Doubs 129.
Stuedler, J., Charrière 57.
Taillard, A., Jura 4.
Thomas, Marc, A.-M. Piaget 63.
Tripet, Albert, F.-Courv. 41.
Villars (de), Léop. Robert 12.
Von Bergen, Emile, Nord 66.
Vuille, Fritz, Tple-Allem. 1.
Weber, Paul, Collège 17.
Weber, Jean, Fritz Courvoisier 4.
(Voir annonce page 503.)
Widmer, Alc., Parc 104.
Widmer, W., Fr. Courv. 7.

Wille-Notz, Place Neuve 4
et Parc 31 bis.

(Voir annonce page 519.)

Wolff, A., Parc 96.

Wuilleumier, Chs, Parc 85.

Experts-comptables

Chopard, A., N. Droz 126.

Etabl. Fiduciaire de Contr. et de
Revision S. A., L. Robert 66.

Fruttiger, A., DI JRichard 35.

Imhof, Charles, N. Droz 76.

Robert, C.-E., La Fiduciaire Or-
cafibus, Parc 75, v. a. p. 426.

Wasem, William, Bellevue 23.

Voir annonce page 554.

Farine Lactée

Milca Alpina, S. A., La Ferrière.

(Voir annonce page 503.)

Ferblantiers

Bossi, Jean, Granges 8.

Dunnenberger, F., Collège 10.

Fetterlé, Ed. & fils., Versoix 7a.

Farinoli, Emile, Jaq.-Droz 14a.

Freiburghaus, Jean, Chasseral 90.

Kubler, Wilh., Paix 95.

(voir annonce page 524.)

Lerch, Louis, Numa Droz 27.

(Voir annonce page 533.)

MARTIN, FRÉDÉRIC, rue du
Parc 48 et 48a.

(Voir annonce page 488.)

NOBS, E., Alex.-M. Piaget 63a.

(Voir annonce page 532.)

SALVISBERG, HERM., N. Droz 3a.

Salvisberg, Fritz, J.-Droz 9.

(Voir annonce page 539.)

Sattiva, Emile, success. de B.

Sattiva, J.-Droz 22.

(Voir annonce page 534.)

Vuillemin, Louis, Paix 67.

Weissbrodt, frères, Progrès 1.

(Voir annonce page 519.)

Fers (Art. en)

Bachmann, J., L. Robert 26.

(Voir annonce page 549.)

DuBois, Georges, Fritz Courv. 2
et Place Hôtel-de-Ville.

Kaufmann, A. & W., Marché 8.

Nusslé, M. & G., Grenier 7.

Strubin, Magasin, Place de
l'Hôtel-de-Ville 2.

(Voir annonce page 512.)

A. & W. KAUFMANN

8 - Rue du Marché - 8



Combustibles

Casses

Marmites

Quincaillerie

Pointes

Limes..

Téléphone

56

CLICHÉS a. Courvoisier
La Chaux-de-Fonds

Ferronnerie d'Art

Biechti, François, Stand 12.
(Voir annonce page 551).

—o Fleurs Naturelles o—

G. ANTOINE

Magasin de vente et d'exposition
66, Rue Léop. Robert, 66
Vis-à-vis de la Poste - Téléphone 14.11

Maison ne s'occupant que d'Art Floral.
(Voir annonce page 507).

Fleuriste

Beck, « A la Corbeille de Roses »,
place Neuve 6.
(Voir annonce page 542.)

Fourreurs

Canton, Franç., Léop. Rob. 29.
(Voir ann. 3me p. couverture.)
Moritz, W., Léop. Robert 15.
Caille - Apothéloz, H. Mme, rue
Fritz-Courvoisier 5.

Gainiers

(Cartonnages)

Albrecht, Rod., Numa Droz 155.
Boss, C. G. & Cie, Serre 16.

FABRIQUE D'ÉTUIS

en tous genres
Marmottes de Voyage

EDOUARD GRABER

7, Rue du Rocher, 7

LA CHAUX-DE-FONDS

Force Motrice

Téléphone 7.98

Bovet, Ebal, Progrès 3.
Campiche, Lucien, pl. H.-de-V. 2.
Cochat, Chs, Grenier 41.
Dintheer-Gusset, C., Balance 6.
Gonzelmann, Jean, Puits 23.
Graber, Edouard, Rocher 7.
Hofmann, Ed., Léop. Robert 56.
Jeanbourquin, Alb., Serre 4.
JUNOD-MERCIER C., fabrique
étuis, Parc 12.
Kahlert, Emile, Balance 14.
Langenegger, frères, N.-Droz 119.
MARCHAND, MARCEL, L.-Rob. 73
Metzger-Perret, G., Puits 1.
Miéville, P., les fils de, T. All. 77.
Muller, Jean, Marché 3.
Mutty, Jacques, Puits 5.
Stehle, Georges, N. Droz 75.
(Voir annonce page 487.)
Schütz-Mathey, Parc 44.
Schweizer & Schœpf, Parc 29.
(Voir annonce page 180.)
Stoeckle, Henri, Parc 79.
Veuve, Léopold, Serre 9.

Ganterie

Au Progrès, Ld-Robert 57-59.
Rudolf, J., Vve, Balance 3.
(Voir annonce page 539.)
Stoll, W., Léop. Robert 4.
Whitley, H., rue Neuve 9.
(Voir annonce page 530.)

Garde-malades

Bernard, Jeanne-A., Chapelle 23.
Châtelain, Cam., Jac.-Brandt 8.
Diaconnesses Visitantes, Numa
Droz 36.
Ferthet, Mme, Fr.-Courv. 17.
Jeanneret, Rachel, diaconnesse,
Numa Droz 36.

Joly, F. Vve, Tplé-Allemand 15.
 Kurt, Louis, Charrière 64.
 Liengme, Jtte, Nord 87.
 Perret, Alexine, Crêt 8.
 Pochard, Elisabeth, Nord 59.
ROBERT, LÉOP., (dipl.) Serre 39,
 Téléphone 17.83.
 Stolz, Marth., diacon., Nord 77.
 Tissot, Marie, Ph.-H. Matthey 8.
 Tschanz, Fritz, Parc 90.

Géomètres

Huguenin, Bélis., Serre 27.
 Thomas, Charles, Epargne 10.

Gérants d'Immeubles

Blanc, A., Léopold Robert 66.
 Bühler-Pécaut, Alb., N.-Droz 126.
 DuBois, Ch.-Osc., L.-Robert 35.
 Dubois, Jules, Fr. Courvoisier 2.
 Guyot, Alfred, Paix 39.
 Humbert, Marc, Serre 83.
 (Voir annonce page 534).
 Jacot-Guillarmod, René, L. Rob. 33.
 Jacot, Henri, L. Robert 4.
 Jeanmonod, Alb., Parc 23.
 Jeanneret et Quartier, F. Courv. 9.
 Jeanneret, Sel., Juventuti.
 Jaquet et Thiébaud, Pl. Neuve 12.
 Pécaut-Michaud, Ls.-Alb., N.-D 122.
 Rodé, Berthe, Numa Droz 2.
 Schneider-Robert, Alf., Fr.-Courv. 20.
 Weber, Ed., Léop. Robert 57.

Graînes (Négociant en)

ANTOINE, G., Pl. Neuve 12.
 (Voir annonce page 506.)

Gramophones

Gramophones

Disques

R. Reinert: Mag., 50, L. Rob.
 Atel., 58a, L. Rob.

Herboristes

Bourquin, Marcel, L. Robert 55.
Droguerie Générale S. A., 1er
 Mars 4. (V. ann. page 517).
ROBERT, FRÈRES, Marché 2.

Horticulteurs

Antoine, Ges, Léop. Robert 66 et
 Pl. Neuve 12.
Beck, L., Pl. Neuve 6.
 (Voir annonce page 542).
 Dothaux, Arnold, Emancipation 2a.
 Girard, C. fils, rue du Signal &
 Léop. Robert 64.
 Keller, H., Fritz-Courvoisier 46.
 Steiner, Jean, Crêt-Rossel 9.

HORTICULTEUR

Grand établissement et Culture florale

G. ANTOINE
A NEUCHÂTEL

La plus importante culture du canton

Magasin de vente :

Rue Léopold-Robert, 66
 Téléphone 14.11

(Voir annonce page 507.)

EDOUARD GRABER
 .. Rue du Rocher, 7
 LA CHAUX-DE-FONDS
 Téléphone 1.38

Hôtels

- Fleur-de-Lys, Bantlé, A., L.-Rob. 13.
Hôtel de Paris, Desbœuf, A., L.-Robert 23.
 (Voir annonce page 530.)
 Cheval-Blanc, Feutz, Alb., H.-de-Ville 16.
 Croix-d'Or, Rufer, Louis, rue de la Balance 15.
 Croix Fédérale, Diacon, Léon, Epl. Jaunes 62.
 Hôtel de la Balance, Perrenoud-Barben, Balance 8.
 Hôtel Bellevue, Jérusalem, von Känel, Arthur, Bulles 2a.
 Hôtel de la Croix-Bleue, Daniel-J. Richard 33.
Hôtel de France, Girardet, Chs., Vve, rue Dl.-JeanRichard 46.
 (Voir annonce page 513.)
 Hôtel de l'Ours, Gnægi, Alf., Fr-Courvoisier 48.
 Hôtel du Sapin, Simon, Alfred, Bas Monsieur 6.
 Hôtell. Féminine, 1er Mars 3.
 La Famille, r. Fritz Courvois. 12.
 Soleil, Hilpert, Alf., Stand 4.
 Maison Monsieur, Schenk, Paul, Côtes du Doubs 15.
Poste, Perrin, Georges, J.-Droz 60
 Hôtel de tempérance, Sahli-Seiler, Parc 31.
 Hôtel du Jura, Tourte Fçois, H.-de-Ville 50.

Huilleries

- Bloch, M.**, « La Semeuse », Commerce 7. — Téléphone 1229.
Droguerie Générale S. A., 1er Mars 4. (V. ann. page 517.)

- Ducommun, C. & fils, Parc 94.
 Huilerie « La Gauloise », L. Rob. 90.
 La Mondiale, Matthey & Cie, Léop. Robert 8.
Millet, Louis, Parc 75 (voir annonce page 554).
 Reymond, Marc, Envers 16.
 Robert, Frères, rue du Marché 2.
 Rueff, Léop. Vve, Parc 94.
Weil, Alfred, Parc 9 (huilerie industrielle). Voir annonce p. 502
Weill, Maurice, Commerce 55.
 (Voir annonce page 504.)

Huilerie L'„EPI“	
MARC REYMOND	
Envers 16	Téléphone 15.33
La Chaux-de-Fonds	
Huiles - Savons	
Denrées alimentaires	
Qualités de 1er ordre	Qualités de 1er Ordre

Hygiène de la Chevelure

- Croisier, Marg.**, succ. de feu Mme Dubois-Croisier, Dbs 61.

Imprimeries

- Berthoud, Eug., Parc 47.
 Eliam, Temple Allemand 79.
 Fiedler, S. A., Tple-Allem. 144.
Goetschel & Cie, R., H.-d.-V. 28.
Graden, W., rue Jaq.-Droz 30,
 (Voir annonce page 514.)
 Häfeli & Cie, Léop. Robert 14.
Imprimerie Coopérative, Parc 103
 (Voir annonce page 495.)
 Imprimerie Courvoisier, Marché 1.

Huile „La Semeuse“

7, Rue du Commerce, 7 et dans les Dépôts

Martin-Montandon, C.-A., Belle-
vue 23.
Mettler, S.A., établissement d'arts
graphiques. Dl-JeanRichard 28.
La Fusion, S. A., D.-J. Rich. 39.
Robert, A., D.-JeanRichard 16.
(voir annonce page 526.)
Robert-Tissot, C., Parc 41.
Sausser, Frères, Parc 76.
Stadlin, Ed., Léop.-Robert 34.

Installations de bureaux

Keller, Eug. et Cie, Léop.-Rob. 64.
Spätig, Hri, Jaquet-Droz 45.

Journaux et revues

Fédération horlogère, Serre 58.
Impartial, rue du Marché 1.
L'Effort, Daniel-J. Richard 39.
(voir annonce page 501.)
Revue internationale de l'horloge-
rie, rue du Marché 1.
La Sentinelle, Parc 103.

Laiteries

Bieri-Meylan, Ul., Gibraltar 8.
Bühler, Christ., Ronde 13.
Cattin, Wm, Doubs 51.
Dérivaz, Lina, Serre 98.

Geiser, Fritz, Paix 61.
Geiser-Geiser, Louis, N. Droz 1.
(Voir annonce page 514.)
Geiser-Opliger, Christ, rue du
Collège 17. (v. ann. page 522.)
Gnægi, Gust., Serre 5bis.
Hugli, Gottf., Industrie 17.
Isely-Jacot, Vve, Numa Droz 104.
Jeanneret, Edmée, Ravin 1.
Kernen, Jules, Vve, Serre 55.
Laiterie Modèle, Léop.-Robert 34.
Laiterie Coopérative, Paix 70.
Parc 1, Grenier 39, et Moulins 7,
Pl. d'Armes 1, Commerce 91.
Leuba, Louis, Nord 1.
Mischler, Jean, Collège 8 b.
Portmann-Nussbaum, passage
Centre 3.
Scherler, Ch., H. de Ville 7 et
Dl-Jeanrichard 35.
Schmidiger-Boss, Ed., Balance 12
Schmidiger, Ed. fils, Marché 2.
Tribolet, Jac., Granges 6.
Tribolet, Chs, Léop. Robert 25.
Wuilleumier, Chs, Parc 85.

Lavages chimiques

Bayer, Emmanuel, Collège 21 &
Léop.-Robert 56.
Humbert, Tell, N. Droz 10 et 100,
Succurs. rue Neuve 3.

Librairie Coopérative

Téléphone 1354 — 43, Rue Léopold Robert, 43

Service régulier avec Paris et Leipzig. Fournit. pour écoles et bureaux,

Plumes réservoir

Articles pour Dessin et Peinture

Vente des cartes topogr. fédérales

—o—

Timbres en caoutchouc

Moritz, Georges, Ronde 29. & Pl.-Neuve.
Pillonel, Léa, Grenier 22.

Librairies et Papeteries

Augsburger, R., Fr. Courvois. 11.
Calame, Cécile, Marché 20.
(Voir annonce page 488.)
Deck, O., succ. de M. Jobin, rue du Parc 30.
(Voir annonce page 510.)
Gosteli-Seiter, Paul, Stand 14.
Hæfeli & Cie, Léop.-Rob. 16.
Jeanneret, Lse., Paix 9.
Kahlert, Emile, Balance 14.
Librairie Coopérative, Léopold.-Robert 43.
(Voir annonce ci-contre.)
Librairie Courvoisier, Marché 1.
Librairie Générale (édit.), Roch. 15.
Luthy, Chs, L.-Robert 48.
(Voir annonce page 504.)
Maire, Cécile, Progrès 6.
Petitjean, Jules, Serre 81.
Wille, Henri, succ. de Bailloz H., L.-Rob. 28. (V. ann. page 540).

Lingères

Aeberli, Ida et Laure, N.-Droz 121.
Andréola, B., Vve, Gén. Dufour 4
Bauer, Anna, Hôtel-de-Ville 8.
Baumann, Julia, N.-Droz 43.
Bernard, Laure, Vve, Moulins 3.
Chapatte, Cécile, Parc 69.
Chopard, Marie, J.-Brandt 8.
Chopard, Vict., prof., N. Droz 126.
Denicola, Jeanne, Serre 69.
Droz dit Busset, H., F.-Courv. 60.
Duvoisin, Ad., Parc 66.
Eichenberger, Hél., Tourelles 23.
Fiechter, Louise, Progrès 18.

Frund, Laure, Charrière 57.
Gaccon, Marg., Paix 79.
Girardin, Eugénie, N. Droz 36.
Graf, Marie, Promenade 1.
Guggenheim, Pauline, Parc 69.
Gutmann, Mme, Aurore 9.
Jaggi, Alice, Arbres 39.
Jeanmairet, Marthe, F.-Courv. 29b
Jeanneret, Cécile, Doubs 141.
Kænel, Frida, Al.-M. Piag. 63.
Kernen, Lucie, H.-de-Ville 8.
Kummer, Rosalie, Dl.-J. Rich. 41.
Lemrich, Angèle, Charrière 30.
Lyrenmann, Lina, Doubs 65.
Maire, Elise, Est 10.
Maître, Bertha, Fr.-Courvoisier 24
Mathys, Berthe, Doubs 123.
Meyer, Rosalie, Dl.-JeanRich. 31.
Mingard, Mme, Promenade 3.
Monnier, Julie, Nord 168.
Moser, Louise, Granges 9.
Oppliger, Mlle, Progrès 81.
Pelet-Jeanneret, Granges 14.
Pfister, Marie, 1er Mars 11a.
Quinche, Const., Grenier 22.
Robert, Alice, Succès 15a.
Sandoz, Angèle, Beau-Site 3.
Sandoz, Berthe, Pont 19.
Schottli, L., H. de-Ville 15.
Schweizer, Jeanne, Grenier 22.
Spiller, Am., Vve, Puits 23.
Strauss, Anna, Parc 16.
Studler, Elise, Mme, Cure 4.
Tripet, Rose, Commerce 79.
Vaglio, Mme, Serre 43.
Vogt, Mlle, Paix 9.
Vuille-dit-Bille, Vve, Terreaux 27.
Wille-Robert, Mme, Pont 19.
Wirz, Bertha, Promenade 1.

Linoléums

Baumann, Eug., Jaq.-Droz 28.

Lithographies

Berthoud, Eug., Parc 47.

Fiedler, S. A., T.-Allem. 144.

(Voir annonce page encartée.)

Häfeli & Cie, Léop.-Rob. 14.

Martin-Montandon, A., Belle-
vue 23.

Mettler, S. A., établis. d'arts gra-
phiques, Dl-Jeanrichard 28.

Lutherie.

Jacot, Werner, Côte 5.

(Voir annonce page 526.)

Reinert, R., Léop. Robert 50.

Machines à calculer

« ADDIATOR », Uebersax, Eug.,
représ., Envers 35. (Voir ann.
s. plan de la ville).

Machines à coudre (com. de)

Compagnie Singer, Rue Neuve 8

Hurni, Louis, N.-Droz 5.

LEVY, CHARLES, rue Neuve 2.

Rothen-Perret, Léon, N.-Droz 139.

Santschy, Wern., ancienne gare
des voyageurs.

Machines à écrire

Smith Premier Typewriter & Cie,
Parc 41.

The Yost Typewriter Co. Ltd.

Léop. Rob. 62. Téléphone 8.39.

Underwood Standard Typewri-

ter, Mettler S. A., Daniel-Jean

Richard 28, Téléphone 11.27.

Manèges

Gnaegi, A., Fritz Courvoisier 48.

Kaufmann, Albert, F. Courv. 37bis.

(Voir annonce page 517).

Marbriers-Sculpteurs

Anro, Louis, Industrie 22.

Calderari, Alex., Collège 80.

(Voir annonce page 538.)

Della Torre, Jean, T. Allem. 103.

Hirschy, Jean, Chapelle 12.

Huguenin, André, Chapelle 12.

Marchesi, P., Charrière 97.

Merzario, Ariste, Charrière 85.

Méroz, Eug., Charrière 84, monu-
ments-nouveautés.

Perrin, Léon, Charrière 84.

Perrochet, Jeanne, L. Robert 31.

Torriani, Aug., r. du Valanvr. 4.

Torriani, Roméo, Parc 6.

Maréchaux

Bernath, Emile, Rocher 5.

(Voir annonce page 498.)

Dorrenbierer, Gges, Ronde 21a.

Henzi, Robert, L. Robert 114.

(Voir annonce page 482.)

Ries, Alfred, Progrès 1.

Machines à Ecrire ROYAL



ROYAL

FOX PORTABLE
de voyage

Smith &
Bros.

MACHINES A Ecrire AMERICAINES.
G. POZZI.

Genève AGENT GENERAL Lausanne

Tour de l'Île 2 et 4

35 Rue de Bourg

MEUBLES DE BUREAUX

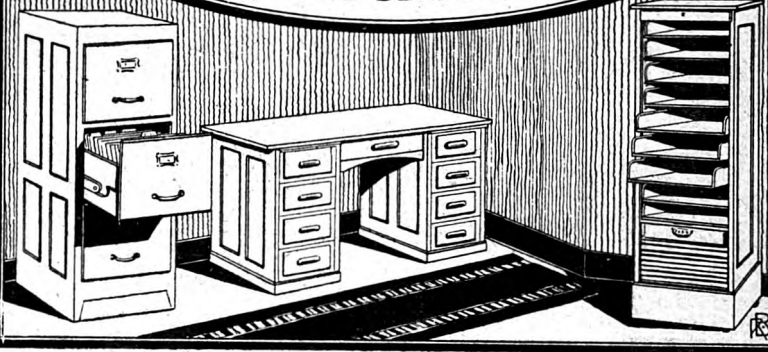

Garage
Guttman & Gacon

Garage Guttman & Gacon

108-110, Rue de la Serre et Rue du Parc, 111

Téléphone
14.84

Télégrammes
Autos

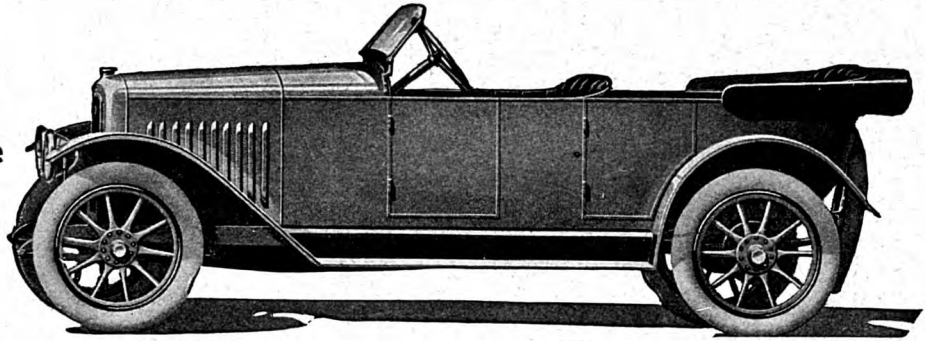

Agents: Pic-Pic / Peugeot / Buick / Lancia

LOCATIONS

Stock Pneumatiques Michelin

RÉPARATIONS

Stock Bandages Bergougnan -- Presse

WETTER S. A.

Massages

- Clémence-Pingeon, Berthe, Numa Droz 47.
 Jobin, Alice, Numa Droz 9.
 Lampert, J., (dipl.), Ph.-H. M. 31
 Leçons part. cult. physique.
 Morel, Louis, F. Courvoisier 21.
 PERRET, J.-ALB., N. Droz 31.
 ROBERT, LÉOP. (dipl.), Serre 39.
 Téléphone 17.83.
 Spitznagel, Chs fils, r. Neuve 16.
 Thiébaud, Lucie, Nord 1.
 Tschanz, Fritz, Parc 90.

Matériaux de Construction.

- Comptoir général de Matériaux de construction**
 S. A., Léop. Robert 155.
 (Voir annonce dos du volume).

Mécaniciens

(Voir sous Horlogerie)

Médecins-Chirurgiens

- Adler, Cam., Léopold-Robert 56.
 Bacharach, Louis, Léop.-Rob. 8.
 Bourquin, Eug., Jaq.-Droz 41.
 Bourquin, Jean, ocul., Parc 25.
 Borel, G., (ocul.) Hôtel de France.
 Borel, Charles, Paix 23.
 Brehm, Dr, Grenier 18.
 Descœudres, F. Consult. : Serre 34.
 Domicile : Clinique Montbrillant.
 Favre, Alexandre, Rocher 15.
 Gagnebin, Paul, Nord 87.
 Grosjean, André, D.-J. Rich. 23.
 Guye, Georges, Paix 21.
 Gerber, Alb., Dl.-JeanRich. 27.
 Humbert, F., Léop.-Robert 50.

- Jeanneret, André, Paix 27.
 Joliat, Dr. Léopold.-Robert 42-44.
 spécialiste pour les maladies des oreilles, et des voies respiratoires (nez, gorges et poumons.)
 Téléphone 354.
 Kenel, Chs, ocul. Jaq. Droz 32.
 Meyer, Georges, L. Robert 76.
 Monnier, Henri, rue du Pont 12.
 Médecine interne, — Gorge, — Nez, — Oreilles.
 Perrochet, Ch., Léop.-Robert 31.
 Robert-Tissot, Ed., Balance 10 a.
 Secrétan, Alfred, Parc 31bis.
 Médecin de l'hôpital.
 Schlesinger, Alfred, L. Robert 64.
 Schönholzer, Ph., Parc 27.
 Médecin-chirurg. de l'hôpital.

Menuisiers, Charpentiers, Parqueteurs

- Albrecht, Otto, Serre 63.
 Amey, Joseph, Parc 82.
 Ansermet, Jules, Parc 67.
 Aubry, Paul, Dl.-Jeanrich. 16.
 Balmer, Pierre, Fr. Courvois. 35.
 Benz, Jos., V.-Cimetière 5.
 Barozzi, Louis, Progrès 83 a.
 Bernasconi, Lodovico, Charr. 19.
 Casiraghi, Guido, Promenade 36.
 Cellier, Ed., Pr.-Mars 16 c.
 Cerutti, Jean, Numa Droz 99 et Serre 92.
 Dunki, Jacob, Parc 84.
 Farlochetti, Pierre, Parc 96.
 Fiorini, Angelo, Industrie 14.
 Frey, Henri, Cure 7.
 Galeazzi, Jean, Rocher 20 a.
 Gasser, Ulrich, Industrie 20.
 Giudici, Ele, Gén. Herzog 20.

Guiliano, Ges, H.-de-Ville 46.
 Giuliano-Perrenoud, B., Hôtel-de-Ville 21a.
 Heiniger, Jean, Cure 6.
 Hofer, G., T.-Allem. 10.
 Huguenin, Paul, Balance 10a.
 Jacot-Froidevaux, E., Grenier 39.
 Jaquet, Jules-A., Jac-Brandt 93.
Jaussi, Louis, Bassets 8.
 (Voir annonce page 502).
 Karrer, Ant., Charrière 93.
Lanfranchi, frères, Bel-Air 20.
 (Voir annonce page 528.)
 Levy, Jean, Vve, Collège 16.
 Luginbuhl, Fr., Serre 96.
 Luginbuhl, Gottf., Vieux-Cim. 5.
 Lutz, Oscar, Temple Allem. 99.
 Magnin, Luc, Puits 13.
 Maléus, Eugène, Pr.-Mars 12a.
Maino, Eug., Parc 96a.
 (Voir annonce page 549.)
 Marelli, Josué, Chapelle 6.
 Mattei, Franc., L. Robert 18a.
 Michelis, Alb., Charrière 87.
 Mino, Louis, Bel-Air 12.
 Moser, Fréd., Cure 2.
 Ochsner, Ad., Charrière 42.
 Ottolini, Jérôme, Terreaux 20.
Ponti, Auguste, Parc 1.
 (Voir annonce page 518.)
 Richard, Alfred, rue Gibraltar 1.
 Riesen, Hans, Parc 16.
 Riva, Alexandre, Parc 15.
 Rossetti, P., Numa Droz 115.
 Rovarino, Jean, Progrès 103a.
 Sommer, J., Numa Droz 121.
 Steiner, Jacques, Paix 81.

Parqueterie d'Aigle

Parquets

Lames sapin, Bois bruts, Lattes
 Caisses d'emballage

Représentée par J. Steiner, parqueteur, Paix 79

Stiglio, Romano, Terreaux 28 a.
 Terraz, Maximin, Grenier 24 et
 Boucherie 16.
 Usine du Foyer S. A., Champs 17

Mercerie

Augsburger, Rachel, F.-Courv. 11.
 Au Bon Marché, Léop.-Rob. 41.
 Au Printemps, Léop. Robert 54.
 Biberstein-Chollet, Elisa, L. Rob. 32.
 Bloch, Achille, r. Neuve 10.
 Bregnard, Paul, Vve, Paix 65.
Courvoisier-Calame, Mme, Place
 Neuve 8. (Voir annonce p. 546.)
 Dubois sœurs, Paix 5.
 Heger, Adèle, Parc 74.
 Huguenin-Schilt, Serre 27.
 Perret-Savoie, Arn., 1er Mars 7.
Rudolf, Jules, Vve, Balance 3.
 (Voir annonce page 539.)
 Salomon, J., Mme, 1er Mars 5.
Stoll, W., Léop. Robert 4.
 Strate, Charles, Léop. Rob. 21.
 Weill-Blum, Léop. Robert 34.
 Wirz, Caroline, Promenade 1.
Whitley, H., Rue Neuve 9.
 (Voir annonce page 530.)
Wille-Robert, Mme, Pont 19.
 (Voir annonce page 528.)

Meubles

Voir tapissiers

Augsburger, G.-E., F. Courv. 1.
 Beyeler, Alf., Progrès 17.
FROIDEVAUX, L. & Cie, Fleurs 24
 Fabr. de meubles soignés.
 (Voir annonce page 425).
GOGLER, CH. S. A., Serre 14.
 (Voir annonce page 494.)
 Hofer, G., Temple-Allemand 10.
 Hofstetter, H., Hôtel-de-Ville 37.
 Jung, Fritz, Vve, Fleurs 2.
Lévy, Chs., Rue Neuve 2.
 Magnin, L., Puits 13.
 (Voir annonce page 510.)

Mandowski, Ed., Léop.-Rob. 8.
 Marelli, Josué, Chapelle 6.
Marletaz, frères, 1er Mars 11.
 (Voir annonce page 2).
Meubles Progrès, Serre 62.
 Meyer, Arthur, L. Robert 12.
Meyer, E., Pl. Neuve 6.
 (Voir annonce page 538).
 Société anon. des Etablissements
PERRENOUD, JULES & Cie,
Serre 65. (Usine à vapeur à
Cernier). — Ebénisterie soignée.
 — Meubles de style. (Voir an-
 nonce sur plan de la ville).
 Picard, S., Grenier 14.
Salle des Ventes, r. St-Pierre 14.
 (Voir annonce page 502.)
 Ségal, Jacques, Léopd.-Robert 36.
 Tissot, Charles, Serre 32.

Meubles d'occasion

Frey-Zisset, Th., Parc 9.
 (Voir annonce page 508.)

Modes

A l'Alsacienne, Léop. Rob. 22.
 Aux Modes Parisiennes, Serre 8.
Au Printemps, L. Robert 54.
 Balmer-Favre, Mme, N.-Droz 4.
 Besati, Mme, Parc 75.
 Chédel, Elmire, Parc 82.
 Clerc, Amélie, Léop. Robert 51.
 Courvoisier-Calame, Mme, Place
 Neuve 8.
 Delachaux-Meylan, Vve J., Coll. 5.
 Ducommun, Léonie, Est 18.
 Ferrat-Nardin, Mme, Ld Rob. 46.
 Guinand, Cécile, Mlle, Parc 98.
 Gygax, F.-A. & Cie, Balance 16.
 Hubscher, Rose, Grenier 24.
 Jung-Riesen, Industrie 2.

Matthey, Jeanne, Est 18.
 Mentha & Cie, r. Neuve 3.
 Mettler-Dellenbach, Mme, L.-R. 47
 Meyer-Misteli, Mme, Parc 6.
 Moser, Marthe, Côte 7.
 Panier Fleuri, Pl. H.-de-Ville.
 Parroz, Macl., Grenier 5.
 Perrin, Lucie, Paix 61.
 Schmidt-Muller, Mme J., Paix 9.
 Vincent, Hélène, Progrès 18.
 Weill-Bernheim, Mme, L. Rob. 27.

Monuments Funéraires

Calderari, Alex., Collège 80.
 (Voir annonce page 538).
 Marchesi, P., Charrière 97.
Méroz, Eug., Charrière 84 (mo-
 numents nouveautés).
 Merzario, Ariste, Charrière 85.
 Perrin, Léon, Charrière 84.
 Torriani, Aug., r. du Valanvr. 4.
 Torriani, Roméo, Parc 6.

Motogarage

Motogarage S. A., Léopold
 Rob. 18b. (Voir ann. page 548)

Musique (Magasins de)

Beck, Léopold Vve, r. Neuve 14.
 «**Chansonnia**», Arnoldi, Balance
 12a, (Voir ann. page 526.)
 Perregaux, Franç., Puits 1.
 Reinert, Robert, luth., L.-Rob. 50.
Witschi-Benguerel, F.&H., Léop.
 Rob. 22. - Pianos. - Musique
 Instruments.
 (Voir annonce page 496).
Quartier-Haldimann, H., Le
 Locle. (Voir annonce page 544).

Musique (Professeurs de)

Balanche, Marg., Soph.-Mairet 1.
 Belrichard, Maria, Pont 21.
 Blanc-Urlau, Mariette, D. Jrich. 25.
 Bourquin, Renée, Collège 29.
Breguet-Calame, Mme, Nord 73.
 profess. piano, mandoline, zither
 et guithare.
 Breitmeyer-Girard, Mme, Nord 89.
 Calame, Martha, N. Droz 89.
CIBOLLA JEAN, Professeur-Edi-
 teur, Puits 15. (Voir ann. p. 505).
 Courvoisier-Frossard, Henriette,
 Parc 31bis.
 Cuny, Cécile, Parc 13.
 Dini, Amédée, Puits 4.
 Dubois, Rose, Crétêts 71.
 Fontbonne, Léon, Ld-Robert 28.
 Friedrich, Arnold, Balance 12a.
 Gentil, Léonie, Léop. Rob. 41.
 Girard, Marguerite, Stand 10.
 Gobio, Luigi, Paix 69.
 Gurtner, Ele, Promenade 9.
 Hanz, Edmée, Paix 35.
 Jaquet Jeanne, r. Neuve 1.
 Kellert frères, Hôtel de France,
 Daniel-JeanR. 46.
 Lambert-Gentil, Alice, Balance 10.
 Lanz, Jeanne, Doubs 77.
 Lovato, Dominique, L. Robert 56a.
 Martin, Marc, Fleurs 10.
 Matthey-Sermet, P., T-Allem. 63.
 Mathys, Mathilde, Nord 77.
 Meyer-Verthier, L., r. Neuve 10.

Nicolet, Jeanne, Parc 43.
 Pantillon, Léontine, Numa Dr. 31.
 Pantillon, Gges, N. Droz 29.
 Pantillon, Gges fils, Terreaux 10.
 Perregaux, Alice, Paix 79.
 Riesen, Adrienne, Soph. Mairet 1
 Rossel, Suzanne, Parc 7.
 Scheimbet, Max (org). L. Rob. 42-44.
 Schneider, Chs, Tple Allem. 63.
 Schneider, Colette, N. Droz 31.
 Schweizer, Emma, 1er Mars 4.
 Vermot, Jeanne, J.-Droz 12.
 Visoni, Raymond, Parc 77.
 Wenger, Angèle, Doubs 55.
 Wuillemin, Ph., N.-Droz 19.
 Wuilleumier, Henri, L. Robert 130.
 Zaugg, Chs, Serre 73.

Notaires

Bolle, Arn., Dr, Promenade 2.
 Bolle, E.-A., Promenade 2.
 Blanc, A., Léop. Robert 66.
 Jacot, H., Léopold Robert 4.
 Jacot-Guillarmod, R., L.-Robert 33.
 Jaquet & Thiébaud, pl. Neuve 12
 Jeanneret, Aug., Léop. Rob. 48.
 Jeanneret, Félix, Fr. Courv. 9.
 Quartier, Armand, F. Courv. 9.
 Rais, A., Léop.-Robert 48.
 Wille, Eugène, Léopold Robert 66

Office Social

Serre 11bis. (voir ann. page 5).



Lunetterie-Optique

LUDY & C^o

39, Rue du Parc 39 -- La Chaux-de-Fonds

Lunettes et Pince-nez avec verres pour toutes les vues

Exécution d'ordonnances.— Verres à l'essai pendant 10 jours

Jumelles, Baromètres, Loupes, Thermomètres.

Optique

- Boch, Jules fils**, Pl. Neuve 6.
Breguet, Ed., Serre 4.
 (Voir annonce page 6.)
Brodbeck, Georges - E., T.-Alle-
 mand 53.
Ludy & Cie, Parc 39.
 (Voir annonce ci-contre.)
Weill, M., Léopold Robert 27.

Orthopédie

- PÉ TREMAND & FILS**, Moulins 15.
 Neuchâtel. — Spécialiste pour
 pieds déformés ou sensibles. —
 Traite tous les cas **suivant or-
 donnance médicale ou moulage
 au plâtre.** — 11 médailles. —
 Sur demande, se rend à domicile.
 Télép. 3.62. Prendre rendez-vous.

Pansements (Art. de)

- Droguerie Générale S. A.**, 1er
 Mars 4. (V. ann. page 517).
Ducommun, A. & Cie, L. Rob. 37.
 (Voir annonce page 438).
Lonstroff, J., Léop. Robert 41.
Ruchon, Louis, Numa-Droz 92.
 (Voir annonce page 556.)

Papiers peints

- Delvecchio frères**, Jaq. Droz 39.

Parapluies

- Au Progrès**, Léop. Robert 57,
 59, et 62.
Barthélémy, Victor, F. Courv. 8.
Berger, Chs, Balance 16.
Canton, François, L. Rob. 29.
 (Voir ann. 3me page couvert.)

- Gostely-Nydegger, A. L.** Rob. 8.
Lampre-Nussbaum, Léa, Paix 15.
Schweizer, Fritz-Vict., Grenier 22.
Trabichet, Louis, Progrès 9.
Jouffroy, Jules, 1er Mars 12.

Parqueteries

- Steiner, Jacq**, Paix 81, représ. de

Parqueterie d'Aigle

Parquets

Lames sapin, Bois bruts, Lattes
 Caisses d'emballage

Passenterie

- RUDOLF, J.**, Vve, Balance 2. A
 la Pensée.

(Voir annonce page 539).

- Strate, Chs**, Léopold Robert 21.

Pasteurs, curés, évangélistes

Eglise Nationale

- Borel, Marc**, Montbrillant 2.
Borel, Paul, Cure 9.
Waldvogel, Edouard, Epl. Jaun. 38.
De Corswant, Willy, Cure 9.
Emery, Ulysse, Progrès 53.
Pingeon, Henri, Jaquet-Droz 60.

Eglise Indépendante

- De Purry, Albert**, Epl. Jaunes 34.
Hoff (von), Eugène, Côte 2.
Lüginbühl, Chs, Tple-Allem. 25.
Perregaux, Louis, Nord 61.
Primault, Paul, Doubs 143.

Eglise Allemande

- Nagel, Théodore**, Doubs 107.

Eglise Méthodiste

- Kämpfer Huldreich**, pasteur,
 Progrès 36.

Mission de Chrischona
Steiger, Herm., pasteur, Env. 37.

Agence de la Croix-Bleue.
de Tribolet, Georges, T. Allem. 27.

Eglise Catholique Chrétienne
Rais, Albert, curé, Chapelle 5.
Löffler, Franz, vicaire, Chapelle 5.

Eglise Catholique Romaine
Cottier, Athanase, curé, Dbs 47.
Fragnière, Denis, Doubs 47.
Chuard, Henri, Doubs 47.

Synagogue

Wolf, Jules, rabbin, N. Droz 89.
Spira, Nathan, ministre officiant
Parc 112.

Alexandre, Gabriel, sous-ministre
officiant N. Droz 47.

Pâtisseries

Voir Boulangeries

Astoria, S. A., Serre 14bis.
(Voir ann. s. plan de la ville).
Buhler, Gges, Grenier 8.
Douillot, G.-E., Vve, Pl. Neuve 10.
Erhardt, Eugène, Puits 1.
Gass, Alb., Progrès 13.
Ginnel, Marc, Parc 31bis.
Grisel, Arnold, Léop. Rob. 29.
Kläul, J., rue Neuve 7.
(Voir annonce page 2).
Landry, Jules, Terreaux 8.
Lauener-Desaules, G., Puits 16.
(Voir annonce page 514).
Liechti, Ed., Lpd Robert 56.
(Voir annonce page 542).
Neury, A., Paix 90.
(Voir annonce page 524).
Pfeiffer, Hri, Puits 4.
Perrenoud, A., Dl JeanRich. 27.
Perrenoud, Chs, Collège 5.
Perrenoud, Chs, Ld Rob. 66.
(Voir annonce page 536).

Robert, Charles, Progrès 63a.

Robert-Muhlethaler, Léon,
Hôtel-de-Ville 5.

Theurillat, Hilaire, Parc 64.
(Voir annonce page 516.)

Pédicures diplômés

Marcel BOURQUIN

55, Léopold Robert, 55
Téléphone 19.54

Extractions sans douleurs
des cors, durillons, œils de perdrix,
-- ongles incarnés et oignons --

MULLER, Mme, Léop. Robert 30.
Traitement des Cors, Durillons
et Manucure. (v. ann. p. 510).

Pédicures Manucures

Bourquin, Marcel, L. Robert 55.
Hanke, Jeanne, Progrès 4.
Jobin, A., Mlle, Numa Droz 9.
Morel, Ls, Fr. Courv. 21.
MULLER, Mme, Léop. Robert 30.
(Voir annonce page 510).
ROBERT, LEOP. (dipl.) Serre 39
Téléphone 17.83.
Simonin, Juliette, Neuve 5.
SPITZNAGEL, CH. FILS, rue
Neuve 16. Diplômé-spécialiste.

Peintres Décorateurs

(voir aussi Plâtriers-Vernisseurs).

Binetti, V., Charrière 23.
Danchaud, H., J. Brandt 130.
(Voir annonce page 490).
Dessoulavy, F., Paix 55a.

Pendules - Régulateurs

Lévy, Ch., mag. Continental, rue Neuve 2.

Pensions

Astoria, S. A., Serre 14 bis.
 Aufranc, Ernest, Jaquet Droz 29.
 Becker, Lina, Collège 22.
 Birolo, Jean, Parc 91.
 Breguet, A., Vve, Ld. Robert 41.
 Châtelain, Ida, Dl JeanRich. 39.
 Comoletti, C., Mme, Fr.-Courv. 8.
 Cuisine populaire, Collège 11.
Dubois, Vve Berthe, L. Rob. 32.
 Gaensli, Mme, Tête de Ran 29.
 Gloor, Paul, Vve, Parc 50.
 Hecker, Pauline, Paix 13.
 Jacot-Comtesse, Tell, Serre 36.
 Maître, Mme, Dl-JeanRich. 15.
Marcelli, Dominique, Collège 7.
 Mayer-Hauert, Mme, Marché 20.
 Mazzoni, César, Versoix 5.
 Meylan, Alice, Vve, Doubs 147.
 Montandon sœurs, N. Droz 61.
 Morel, Alfred, Serre 96.
Pagnard-Jeanneret, Arth.,
 Léopold Robert 26.
 Pyton, Joséphine, 1er Mars 13.
 Robert, Frida, Numa Droz 11.
 Ruspini, Oreste, Jaq.-Droz 56.
 Sahli-Seiler, Edm., Parc 31.
 Schneider, Emma, Parc 62.
 Werner, Anna, Tourelles 25.
 Witschi-Ducommun, Nord 61.
 Wuilleumier, G., Boucherie 16.
 Zweigart, Louis, Balance 10b.

Pharmacies

Bech, W., place Neuve 8.
Béguin, Ch., Pharmacies Réunies,
 Léop. Robert 13bis.
 (Voir annonce page 531).
BOURQUIN, A., Dr, L. Rob. 39.
Coopérative, rue Neuve 9 et
 Paix 72.
 (Voir annonce page 500).
 Descœudres, Gges, N. Droz 89.
 Monnier, Passage du Centre 4.
Parel, Henry, Léop. Robert 27.
 (Voir annonce page 531.)
Parel, Léon, Léop. Robert 66.
 (Voir annonce page 531).
Pharmacies Réunies, L. Robert
 13bis, 27 et 66.
 (Voir annonce page 531).
 Vuagneux, Paul, L. Robert 7.

Pharmacies de ménage

Fabr. « Musette », S. A., Dbs 75.
 (Voir annonce page 496).

Photographies

Costet, E., Jaquet-Droz 54.
 (Voir annonce page 541).
 „ELECTRA“ L. Robert 58.
Grœpler, Jules, Parc 10.
 (Voir annonce page 512).
 Helios, Léopold Robert 56a.
Melhorn, H., D. Jeanrichard 5.
Teco, fournitures pour la photo-
 graphie. Léopold-Robert 66.
 (Voir annonce page 5).
 Werner, Armand, Paix 55.

Photogravure

Courvoisier, A., Marché 1.
Häfeli & Cie, Léop. Robert 14.

Pianos

Chopard, L.-Arn., Jac. Brandt 8.

Matile, J.-H., Pl. Neuve 10.

Perregaux, Franç., Puits 1.

Ramsayer, J., Parc 19. Accord.
pianos.

Vermot-Droz, O., J.-Droz 12. —
Vente. Echange. Location. Ac-
cords. Réparations. — Beau
choix, toutes bonnes marques.
(Voir annonce page 518).

Witschi-Benguerel, F. & H., Léop.
Robert 22. Toujours 20 à 25
pianos, marques et modèles dif-
férents en magasin.

(Voir annonce page 496).

Quartier-Haldimann, H., Le
Locle, (voir annonce page 544).

Plaques émail

Bachmann, Jules, L. Robert 26.
(Voir annonce page 549).

Dreyfus, Vve E. & Fils, N. Droz 2a

Plâtriers Vernisseurs

Albertone, A., Ravin 3.

Allioli, Santino, Doubs 61.

Balinari, Angelo, F. Courv. 22.

Baratta, Jos., Ronde 9.

Besati, A., et M. Parletti, Parc
75-77. (V. ann. page 492).

Binetti, V., Charrière 23.

Broccio, Moïse, Numa Droz 37

Brusa Frères, Parc 100.

Chassot, Ad., Parc 71.

Crotanti, Cyrille, Chasseral 90.

Danchaud, H., J. Brandt 130.
(Voir annonce page 490).

Delvecchio, François, J.-Droz 39.

Dessoulavy, Frédéric, Paix 51.

Facelli, Maurice, G. Dufour 10.

Francescoli, François, N. Droz 45.

Francescoli, Jos., Collège 20a.

Früttiger, Jean, Industrie 8.

Hartje, E., Balance 5.
(Voir annonce page 539).

Lora, Jean, Jardinets 25.

Lörtscher, Aug., Doubs 11a.
(voir annonce page 516).

Mariotti, Ant., Industrie 19.

Naula, Ant., Jaq.-Droz 14.

Nottaris, Angelo, Fr. Courv. 58.

Piffaretti, A., Hôtel-de-Ville 47.

Riva, Jean-Bapt., N. Droz 17.

Riva, Noël, Terreaux 46.

Ruggia, Attilio, Progrès 63.

Sala, François, Léop. Robert 18b.

Sala, Joseph, Collège 20.

Schiffmann, Léon, Granges 14.

Solari, Jos., Puits 18.

Taglio, Emile, Progrès 7.

Tosalli, Chs, Grenier 22a.

Tosetti, Louis, Balance 10.

Poëliers-fumistes

Barth., Alb., Numa Droz 100.

Brunner, Emile, Parc 3.

Brunner, Gges, Numa Droz 90.

Daniel, Alfred, Parc 60.

Franck, Gaspard, Bel Air 12.

Greiff, Chs, Granges 3.

Hécla S. A. (fourn. élect.), Pont 16.

Simmler, Otto, Numa Droz 22.

CLICHÉS a. Courvoisier
La Chaux-de-Fonds

FOURNEAUX-POTAGERS «GREIFF»

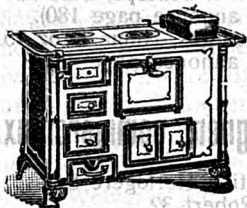

3, Rue des Granges
LA CHAUX-DE-FONDS

Pompes funèbres

Le Tachyphage, S. A., rue Fritz Courvoisier 56 et 56 a.
(Voir annonce page 523.)
Lévi, Jean, Vve, Collège 16.
(Voir annonce page 501).

Portefaix

Ackermann, Fçois, Serre 15.
Beurgy, Fçois, H. de Ville 49.
Freund, Léon, Parc 67.
Huguenin, Achille, Pont 19.
Jeannet, Fritz, Progrès 79.
Mauron, Louis, Léop. Robert 21a.
Téléphone 7.17.
Schmutz, Jos., T. Allemand 107bis.

Potagers

BÄHLER, CHARLES, L. Rob. 39.
Greiff, Charles, Granges 3.
Lévy, Ch., magasin Continental, rue Neuve 2.
Weissbrodt Frères, Progrès 1.
(Voir annonce page 519).

Réchauds électriques pour la cuisson
Fours électriques pour l'industrie
SERVICES INDUSTRIELS
Collège 30 - Léop. Rob. 58

Produits chimiques

Voir Pharmacies
Delachaux, A., Parc 71.
Droguerie Générale S. A., 1er Mars 4. (V. ann. page 517).
ROBERT FRÈRES rue du Marché 2.

Produits hygiéniques

Voir Pharmacies et Drogueries
Droguerie Générale S. A., 1er Mars 4. (V. ann. page 517).
ROBERT FRÈRES rue du Marché 2.

Publicité

Administration des Télé-Blitz, N. Droz 106.
ANNUAIRE DES ADRESSES de La Chaux-de-Fonds et Le Locle, Parc 9ter.
Bureau central de Publicité A. GÖGLER (S. A.), éditeur, Parc 9ter. Téléphone 9.76.
INDICATEUR DAVOINE, Indicateur général de l'Horlogerie, Parc 9ter.
PUBLICITAS S. A., L. Robert 22.

SPÉCIALITÉS : Installations de chambres de bains avec boiler électrique et distribution d'eau chaude sur la baignoire, évier et toilette, minimum de consommation électrique, références à disposition sur place.

MAISON CHARLES BAEHLER

Téléphone 9.49

Léopold Robert, 39

Quincaillerie, vaissellerie*Voir aussi fers, articles en fer*

- Au Printemps, L. Robert 54.
 Bachmann, Jules, L. Rob. 26.
 (Voir annonce page 549).
 Brochella, J.-V., Vve, rue Fritz-Courvoisier 11.
 Dubois, Gges, pl. Hôtel-de-V. 9.
 Ducommun, Alf., L. Robert 4.
 Girardin-Santschi, Paul, Serre 66.
 (Voir annonce page 525).
 Kaufmann, A. & W., Marché 8.
 (Voir annonce page 452).
 Nusslé, M. & G., Grenier 7.
 Strubin, Magasin, pl. H.-de-V. 2.
 (Voir annonce page 512).
 Tirozzi, L., Léop. Rob. 21.
 (Voir annonce page 515).

Ramoneurs

- Agustoni, Angelo, H. de Ville 55.
 Barmavarin, Fort, T. Allem. 19.
 Brun, Jules, Puits 18.
 Peduzzi-Gerber, Ch., H.-de-V. 47.

Rasoirs de sûreté

- Fabr. « Musette », S. A., Dbs 75.
 (Voir annonce page 496).

Registres (fab. de)

- Mettler, S. A., Dan. JeanR. 28.

Relieurs

- Bovet, Ebal, Progrès 3.
 Dintheer-Gusset, C., Balance 6.
 Droz, Léop., N. Droz 108.
 Kahlert, Em., Balance 14.
 Mettler S. A., Etabliss. d'Arts
 Graphiques, Dniel Jeanrich 28.
 Muller, Jean, Marché 3.
 Mutty, Jacques, Puits 5.
 Robert-Nicoud, W., Parc 51.

- Schmidt, Julius, rue des Bois 2.
 Schweizer & Schœpf, Parc 29.
 (Voir annonce page 180).
 Stehlé, Georges, Numa Droz 75.
 (Voir annonce page 487.)

Renseignem. commerciaux

- L'Information Horlogère Suisse,
 Léop. Robert 32.
 Robert, Paul, gérant de l'Union
 Suisse Créditreform, L.-Rob. 27.
 (Voir annonce page 424).

Repasseuses*Voir blanchisseuses***Représentants de commerce**

- Amez-Droz, Hri, N. Droz 23.
 Andrié, J., Parc 82.
 Béguin, Ele, Crêt 20.
 Beiner, Ed., Vve, Léop. Rob. 58.
 Benoit-Breitmeyer, L., pl. Hôtel
 de Ville 6.
 Benoit-Schneider, Emile,
 Chasseral 4.
 Bernard, Ch., Sophie-Mairet 1.
 Bieler, Ferd., Industrie 3.
 Bittel, Ele, Doubs 159.
 Boillot, Chs, Léop. Robert 64.
 Blum Achille, Parc 92.
 Blum, Narcisse, Léop. Rob. 84.
 Bornoz, Paul, rue Neuve 5.
 Boutellier, Jean-Baptiste, Numa
 Droz 19.
 Beurgy, Oscar, Grenier 43d.
 Bross, Arth., Charrière 22.
 Brunisholz-Kohler, Rod., Parc 9.
 Calame, Jules, fils, Parc 47.
 Châtelain-Boley, A., N. Droz 91.
 Châtelain, Willy, Côte 12.

- Chaney, P., Winkelried 87.
 Charrière, Robert, Progrès 119.
 Châtelain-Robert, J., Serre 43.
 Chevalley, J.-L., L. Robert 84.
 Courvoisier, Pl, Parc 31bis.
 Curtit, Arnold, Tourelles 37.
 Devaux, Gustave, Parc 7.
 Ditesheim, Marcel, L. Robert 76.
 Dubois-Weingart, Alc., N. Droz 41.
 Duby-Mojon, Rob., A.-M. Piag. 19.
 Ducommun, Arn., Léop. Rob. 130.
 Ducommun, Louis, Paix 1.
 Ducommun, Marcel, Grenier 6.
 Evard, Paul, J.-Brandt 1.
 Fabry, Eug., Doubs 145.
 Fabry, Henri, Industrie 2.
 Fischer, Hans, N. Droz 109.
 Fleury, Alb., Collège 4.
 Fluckiger-Jeannet, Jean, T. All. 77.
 Franel, Emile, Cure 2.
 Gaberel-Muller, A. J. Brandt 1.
 Gœtschel, Jean, Htel-de-Ville 28.
 Grether, Max, Léop. Rob. 58.
 Gringras, Maur., H. de Ville 40.
 Grossen, Marcel, Retraite 14.
 Guelbfich, Sam., Lpd Robert 28.
 Guerry, Chs, Epargne 1.
 Guggenheim, Sylvain, Parc 69.
 Guye-Guenin, Cés., J. Brandt 8.
 Hirsch, Jacq., Parc 81.
 Höltschi, Ferd., Charrière 21.
 Hug, Pierre, Concorde 5.
 Jaggi, Ad., Paix 45.
 Jaquet, Gaston, Nord 47.
 Kohler, Fréd., Gén. Dufour 6.
 Kohler, Chs, Est 16.
 Lardon, Georges, Progrès 97.
 Leuba, Vve Chs, Succès 5a.
 Leuzinger, Ulrich, Paix 17.
 Lévy, Siméon, Parc 1.
 Maire, Will.-R., rue Neuve 14.
 Marmet, Fréd., Gibraltar 17.
 Maus, Moïse, Balance 10a.
 Meyer, Emile, Serre 58.
 Meyer, Ernest, Parc 83.
 Miche, Jules, Léop. Robert 90.
 Muller-Nardin, Edm., T.-All. 75.
 Nobs, Alfred, Promenade 14.
 Perrenoud, Pl.-Alf., T.-Allem. 77.
 Perret, Bernard, Jac. Brdt 84.
 Perret, Ges, Progrès 13.
 Perret, Gges, Progrès 131.
 Perrin, Georges, T. Allem. 61.
 Piroué, Ele, T. Allem. 85.
 Proellocks-Wespy, Fr., Avoc.
 Bille 2.
 Reinbold, Louis, T. Allem. 33.
 Renaud, Georges N. Droz 161.
 Reusser, Henri, Doubs 155.
 Riese-Wuilleumier, Fritz,
 Doubs 151.
 Robert-Borel, Ele, Paix 23.
 Rossel, Marc, Paix 76.
 Rosselet-Spætig, A., T. Allem. 51.
 Roulet, Ali, Crêtêts 65.
 Ruchon, Ls, N. Droz 93.
 Rueff, Emile, Parc 92.
 Schär Th., Place d'Armes 1.
 Schneider-Robert, Fr. Courv. 20.
 Schwab, Robert, Sorbiers 17.
 Schweizer, J., A.-M. Piag. 19.
 Schwenter, Robert, Nord 59.
 Stark-Ramseyer, Alb., Puits 1.
 Surdez, Chs, N. Droz 109.
 Thomas, Marc, A.-M. Piaget 63.
 Tissot, Alcide, D.-P. Bourq. 21.
 Ullmann, Oscar, Jaq.-Droz 60.
 Vautravers, Alfred, Progrès 10.
 Weick-Béguin, A., Parc 77.
 Weill, Cam., Léop. Robert 7.
 Weill, Gve, D. Jeanrichard 30.
 Wille, Léon, Pont 19.
 Wuillemin, Ed., Numa Droz 19.

Zeller, Ls, Moulins 20.
 Zimmermann, Ch.-A., L. Rob. 128.
 Zlotnitzki, Jacq., Temple All. 79.
 Zuberbühler, Alf., F. Courv. 31.

Sages-femmes

Corthésy-Claude, Laure, Numa Droz 43.
 Howald, Bertha, Balance 16.
 Nicolet, Victorine, Succès 13a.
 Racine-Pfyffer, Marg., N. Droz 49.
 Wanzenried, Anna, r. Locle 20.

Scierie Nouvelle

Boillot & Cie, boul. de la Gare.
 et Minerva, Tél. 9.02.

Sculpteurs sur bois

Anro, Luigi, Industrie 22.
 Jacot, Werner, Côte 5.
 Möri, Ad., (statues), Versoix 5.

Sel (débit de)

Brunner, E., Léop. Rob. 34.
 Coopératives Réunies Progrès 88,
 D. Pierre Bourquin 1, place
 d'Armés 1, Nord 7 et 163, Serre
 90, Commerce 79, Puits 12 et
 Numa Droz 2.
 Daimler, Jean, Hôtel de Ville 17.
 Evard, Robert, Cbe Grieurin 7.
 Petitpierre Chs, D. J. Rich. 29.
 Robert, Frères, r. du Marché 2.
 Rufener, Georges, Collège 13.

Selliers

Hausmann, Chs, Progrès 6.
 Hofstetter, Alb., H.-de-V. 40.
 Hofstetter, H., H.-de-Ville 37-38.
 Imhof, Jean, Parc 151.
 Jacot, Léon-W., Industrie 26.
Mathey, Berth., N. Droz 2a.
 (Voir annonce page 522).
 Siegrist, Jean, F. Courvoisier 21.
 Weber, Chs, fils, Rocher 21.
 Weber, Jean, Fr. Courvoisier 12.
 Wessner, Jean, Collège 19.
Zahnd, F., Jaq. Droz 39.
 Zaslavsky, Gges, Ronde 26.

Serruriers

BACHMANN, EDOUARD, Duscher
 Albert, succ., D. JeanRichard 5.
 Boichat, Eug., Pont 2.
 Campagnani, Michel, T. All. 7.
 Contini, Jean, Puits 11.
 Eigenheer, E., fils, N. Droz 7.
 Jaggi, G., A.-M. Piaget 80.
 Moccand frères, Progrès 99a.
Ochsner, J. fils, Ronde 27a.
 (Voir annonce page 534).
 Œhler, Alb., Rocher 7.
RITSCHARD, H., N. Droz 58-68.
Usine l'Arsenal, Léop. Rob. 19b.
 (Voir annonce page 541).
 Valdrini, Giovanni, L. Robert 28a.
 Weissbrodt, frères, Progrès 1.
 (Voir annonce page 519).

Soldes et occasions

Bloch, Achille, r. Neuve 10.

Hiltbrand, Alfred, Industrie 7.
 Juillerat, Henri, (Kiki), Parc 9.
 Kröpfl, Ad., Parc 66. (librairie).
 Müller-Ferrat, A., Ld Robert 72.
 Paper, Simra, Balance 10a.
 Robert, Chs, Jaquet-Droz 60.
 Rollat, Jos., Balance 10a.
 Wallach, D., Ld Robert 68.
 Wolter-Möri, H., Ld Robert 25.

Sonneries électriques

Bähler, Charles, L. Robert 39.
 Schneider, Jules, L. Robert 73 d.
 (Voir annonce page 518).

Sports

DUCOMMUN, A. & Cie, Léopold
 Robert 37, Fabrique Idrät S. A.,
 Berne.
 Dumont, Chs, Ld Rob. 49 (Ducim).
 Frandelle, E., Paix 13.
 OCH FRÈRES, Léop. Rob. 47.
 (Voir annonce page 548).

Surveillance et fermeture

Wenker, Fritz, Beau-Site 17.

Tabacs et cigares

«A la Fleur de Java», Léop.-
 Robert 74. (voir ann. p. 535).
 Barben, Edmond, L. Robert 19.
 Benoit-Brandt, Marie, Serre 31.
 Bertrand-Jerlin, Adr., Balance 13.
 Blattert, Louise, Dl JeanR. 25.
 Cros, Antoine, Dl JeanR. 43.
 Fuog-Wägeli, Charles, place H.
 de Ville 6 et Léop. Rob. 52.
 Lüthy, Arthur, Versoix 9.
 Maillard, Alph., Grenier 36.
 Marchand, Rosa, Paix 65.
 Marchand-Weber, O., F.-Courv. 2.
 Monnier, Ele, Léop. Robert 56.

Monnier, Luc, Vve, Doubs 77.
 Montandon, Mme, Parc 81.
 Muller, Edwin, r. Neuve 18.
 Muller, Jean, r. Neuve 12.
 Pahud, Mme, Parc 1.
 Paux, Victor, Vve, Versoix 1a.
 Petitjean, Jules, Serre 81.
 Schelling, Louis, L. Robert 29.
 Schwab-Monnier, Vve, Parc 64.
 Thiébaud, E., L. Robert 6.
 Thiébaud-Zbinden, Balance 14.
 Veuve, Ed., Parc 39.
 WÄGELI, HRI, S. A., Nord 115,
 en gros.
 Weber, Gges, Léop.-Robert 45.
 Wuilleumier, J.-Wme., N. Droz 115.

Tailleurs

Voir aussi marchands-tailleurs

Aellen-Robert, P., Est 14.
 Britschi, Gaspard, Grenier 39e.
 Brunner, J.-Ed., Progrès 89.
 Busser, Henri, Serre 9.
 Driscoll, William, N. Droz 2.
 Engelhard, Jacob, Promen. 14.
 Frey, Arthur, Serre 32.
 Frigério, E., F. Courvoisier 38.
 Gerber, Ls, Fleurs 3.
 Grumbach, Nephtali, Stand 6.
 Henke, Jean, Parc 28.
 Herz, Gust., Dr Kern 5.
 Kuhni, Jean, Fr. Courvoisier 43.
 Laut, Jean, Progrès 11.
 Molinari, Jean, Collège 8 b.
 Morawek, F., Stand 10.
 (Voir annonce page 179.)

Moro, Pierre, Parc 1.
 Rais, Charles, Collège 12.
 Rausser, Ls, Promen. 13.
 Röhliberger, G., 1er Mars 7.
 Scheidegger, E., Manège 22.
 Schöttli, Hri, H. de Ville 15.
 Schweizer, Jean, Progrès 99.
 Sohl, Ch.-Ls, N. Droz 123.
 Tribolet, Ls, T. Allem. 71.
 Ullmo, P., Léopold Robert 30.
 Valdrini, Victor, Envers 14.
 Vögeli, J., Paix 71.
 Von Almen, Alf., Parc 42.
 Weller, Charles, Numa Droz 55.

Marchands-Tailleurs

Bæchtold, Chr., Léop. Robert 49.
 (Voir annonce page 492).
 Chaikin, Jacq., Léop. Robert 58.
FREY, ARTHUR, Serre 32.
 Frey, Maurice, Charrière 4.
 Gerber, Louis, Fleurs 3.
Goldschmidt, Maison, L. Rob. 68.
 (Voir annonce page 505).
 Haeflinger, Fréd., pour dames,
 Doubs 67.
 Hirsch, A. et L., Léop.-Rob. 58.
 (Voir annonce page 515).
JETTER, Ch., fils, Serre 11bis.
 (Voir annonce page 512).
 Isler, Robert, Paix 3.
 Kautz, Jean, Léop. Robert 32.
LEUZINGER, ALBERT, rue
 Hôtel de Ville 8.
 (Voir annonce page 498).
 Lévy, Léon, Léop. Robert 38.
 Morawek, F., Stand 10.
 (Voir annonce page 179).
 Noirjean, Pl, Paix 65.

Ramseyer, Achille. Promenade 1.
 (Voir annonce ci-dessous)
 Schmoll, Lucien, Parc 70.
Schöttlin, Théoph, Fr. Courv. 2.
 (Voir annonce page 532).
 Sohl-Carnal, Wilh., Parc 84.
Spichiger & Co., Léop. Rob. 38.
 (Voir annonce page 509).
 Ullmo, P., Léopold Robert 30.
 Valdrini, Victor, Envers 14.
 Weber, Chs, Serre 79.
Weil, Bern., Est 18.
 (Voir annonce page 522.)

Tailleuses

Allera, F., Collège 8a
 Amey, Irma, Parc 82.
 Antonazia, A., Pl. d'Armes 2.
 Arnoux, Htte., Paix 75.
 Augsburguer, Alice, Crêt 18.
 Augsburguer, M. & Th., Ind. 16.
 Baertschi, Laure, Numa Droz 115.
 Bærtschi, Bertha, Chapelle 11.
 Bartosch, Ottilie, Gén. Herzog 24.
 Bauer, Elvina, Tple Allemand 27.
 Baumann, Mme, Serre 11.
 Baur, Lina, Commerce 83.
 Béchir, Georgette, T. Allem. 1.
 Beck, Adèle, Fleurs 20.
 Berchtold, Marie, Parc 7.
 Bertschi, Rose, N. Droz 49.
 Bichsel-Oppliger, Lse, 1er Mars 10.
 Biedermann, Lse, Charrière 2.

RAMSEYER, TAILLEUR, PROMENADE 1
HABILLE BIEN POUR PRESQUE RIEN

- Bœgeli, Pline, Vve, T.-Allem. 27.
 Bogianchini, Adèle, Ronde 37.
 Bosset, Herm., Progrès 85.
 Bourquin, Bert. et Suz., Comb. 4.
 Brandt, Maria, Ld Robert 7.
 Burghartz, Mme, Dl JeanRich. 9.
 Burri, Emma et Fanny, F. C. 23.
 Caille, Hél., Mme, F. Courvois. 5.
 Calame, Jeanne et H., Aurore 1.
 Cattin, Jeanne, Envers 34.
 Cavalli, Rose, Charrière 37.
 Chardon, Germaine, Doubs 147.
 Chédel, sœurs, N. Droz 77.
 Chopard, Marie, Charrière 5.
 Chopard, Marie, J.-Brandt 8.
 Chopard, R., Ronde 9.
 Christen-Ruch, Mme, Parc 30.
 Corlet-Perrenoud, G., H.-de-V. 19.
 Corthésy, Marie, Industrie 2.
 Couchoud, E., Puits 1.
 Coulon, A., Paix 37.
 Crevoisier, Jeanne, Puits 5.
 Crisinel, Mmes, N. Droz 91.
 Dæpp, Hélène, Parc 91.
 Dallimonti, Félicie, République 5.
 Degoumois, A., Rocher 21.
 De la Reusille, Eva, Doubs 1.
 Dérobert, Mme, Léop. Rob. 34.
 Devenoges, Marie, Collège 4.
 Diacon, Louise, Progrès 69.
 Dietrich, Juliette, Fleurs 20.
 Droz, Marguerite, Serre 43.
 Dubois, Angèle, Promenade 12a.
 Dubois, Bluettes, Promenade 8.
 Dubois, Bthe et Lse, N. Droz 23.
 Dubois, Irma, Doubs 119.
 Dubois, Marthe, Moulins 10.
 Dubois-Sandoz, M.-H., T. All. 97.
 Dubois sœurs (garç.), N. Droz 23.
 Durig, Juliette, Nord 41.
 Erard, Anna, Industrie 22.
 Fasnacht, Alice, Paix 73.
 Flajoulot, Alice, Epargne 8.
 Fluckiger, Mme, Rocher 20.
 Francescoli, Marie, N. Droz 45.
 Frari, Mathilde, Vve, Progrès 1.
 Froidevaux, Alice, Pont 6.
 Froidevaux, Lucie, Paix 65.
 Garnache, Louise, Terreaux 16.
 Gerber, Caroline, Industrie 14.
 Gex-Muller, Marthe, N. Droz 108.
 Gindrat, Alice, Stand 12.
 Girard, Nelly, Crêt 18.
 Girardin, Mlles, Pont 16.
 Glauser, Adèle, Serre 9.
 Gleichmann, A. Vve, H.-de-Ville 61.
 Gneccchi, Berthe, Av.-Bille 12.
 Godat, Marie, 1er Mars 6.
 Gogliati, Jeanne, Charrière 12.
 Graf, Jeanne, Parc 94.
 Graf, Marg., Industrie 21.
 Grandjean, Emma, L.-Robert 7.
 Griffond, Berthe, Progrès 79.
 Grisel, Marthe, Vve, Paix 83.
 Guerry, A., Vve, Progrès 65.
 Guilloud, Htte, Succès 5a.
 Gygax, Marie, Doubs 75.
 Hadorn, Martha, République 122.
 Heger, Marie, Serre 83.
 Held, Emma, Ravin 11.
 Hentzi, Louisa et Emma, Numa
 Droz 29.
 Hoch, Pauline, H.-de-Ville 9a.
 Hofstetter, Emma, Jardinets 1.
 Hubert, Mlles, Stand 14.
 Hubscher, Berthe, Grenier 24.
 Huguenin, Jane, Neuve 3.
 Huguenin, Julia, Chapelle 11.
 Humm, Anna, Terreaux 6.
 Hurni, Ida, Serré 2.
 Isely, sœurs, N.-Droz 104.
 Jacot, Adèle, Ph-Hri Matthey 6.

- Jacot, Laure, Emancipation 49.
 Jacot, Marie, Jaq.-Droz 11.
 Jacot, Mme, (garç.), Crêt 10.
 Jaquet, Suz., (giletière), Doubs 53.
 Jeanmaire, Julia, Nord 133.
 Jeanmairet, Laure, F. Courv. 29b.
 Jeanneret-Kröpfli, Lsa, N. Droz 49
 Jeanrichard, Elise, N. Droz 17.
 Jequier, Marthe, Paix 73.
 Joly-Jobin, Vve M., N. Droz 96.
 Junod, E., Nord 47.
 Juvet, Marthe, Numa Droz 119.
 Kempf, Mme, Puits 7.
 Kneuss, Hélène, Paix 77.
 Laager-Linder, Mme, P. Mars 10a.
 Lehmann, Jos., Grenier 41h.
 L'Eplattenier, N., Vve, Paix 37.
 Lohri, Jeanne, Tple Allemand 33.
 Maino-Lini, R., (hommes), Vers. 9a.
 Maire, L.-Céc., Champs 9.
 Mairet, Lina, (garç.), Nord 149.
 Massé, Jeanne, Balance 12.
 Matthez, E., Mme, Progrès 143.
 Matthey, Jeanne, Pl. d'Armes 1.
 Mauvais, Suz., Nord 133.
 Mazzone, Rosa, Grenier 32.
 Meier, Anna, Doubs 9.
 Méroz, Amélia, Moulins 4.
 Méroz, Fanny, Fr.-Courv. 36.
 Metzger, Caroline, Manège 14.
 Meunier, Emil, Dl., JRichard 7.
 Miserez, Léa, Envers 10.
 Mokker-Robert, Léa-Ad., Progr. 91.
 Monnot, Eugénie, (pour garçons),
 Alexis-Marie Piaget 7.
 Montandon, Marg., N. Droz 125.
 Montavon, Ida, N. Droz 111.
 Moser, Frida, Côte 7.
 Mutti, Adrienne, Nord 45.
 Nardin, Juana Vve, Concorde 7.
 Nardin, Lina, Léop.-Rob. 56.
 Noirjean, Berthe, Paix 65.
 Paper, Fanny, Jaquet Droz 25.
 Paumier, Flora, Nord 25.
 Pellaton, Jeanne, Paix 7.
 Perregaux, E. Vve, Puits 8.
 Perrenod-Mérillat, Vve, N. Dz. 77.
 Perrenoud, Cécile, Industrie 21.
 Perret, Alice, A.-M. Piaget 17.
 Perret, Clotilde, N. Droz 51.
 Perret, Fanny, Pont 21.
 Perret, Jeanne, Nord 119.
 Perrier, Mme, Chapelle 12.
 Perrotet, Jeanne, Serre 69.
 Pfauss, J. Vve, r. Neuve 4.
 Piguet, Julia, T. Allem. 109.
 Pluss, Ida, Parc 17.
 Pollen, Jeanne, N. Droz 97.
 Porcellana, Berthe, Vve, Serre 10.

Racine, Fanny, Fleurs 3.
 Rebetez, Vve, Paix 41.
 Redard, Juliette, Léop. Robert 41.
Richard-Jouffroy, Jtte, Parc 29.
 Robert, Berthe, Numa Droz 99.
 Robert, Berthe, Promen. 9.
 Robert, Mathilde, Paix 73.
 Robert-Parel, Mme, (garç.), Numa Droz 143.
 Robineau, Mme, Fleurs 34.
 Roeschli, Emma, D.-P. Bquin 11.
 Rognon, Héloïse, N. Droz 13.
 Rossel, Elisa, T.-Allemand 109.
 Russbach, Mlles, Promenade 11.
 Sandoz, Mlles, Serre 83.
 Savoie, Augusta, Grenier 3.
 Schneider, A., Mme, Charrière 30.
 Schorer, Marie, Loge 5.
 Schwab, Mmes, Léop. Rob. 32 a.
 Sémon, Charlotte, Doubs 121.
 Spahr, Hélène, r. Neuve 2.
 Stauffer, Léa, T. Allemand 59.
 Stauffer, Ida, Paix 69.
 Struchen, Jenny, Nord 127.
 Stucky, Jeanne, J.-Droz 52.
 Stucky, Marg., Parc 79.
 Stucky & Gunther, Mlles, Place d'Armes 1.
 Testarini, Maria, F. Courvois 11.
 Thiébaud, Elisa, Paix 79.
 Tissot, Marg., Charrière 37.
 Tolck, Math. et Germaine, Paix 71.
 Tosetti, E., Balance 10.
 Tribolet, Marg., T. Allem. 71.

Tripet, Elise, Numa Droz 64.
 Tripet, Jeanne, Dr Kern 9.
 Tuller, Mlles, Al.-M. Piaget 65.
 Ugnon, Anna, Vve, Progrès 95.
 Vaucher, Amélie, Numa Droz 35.
 Venus-Gentil, H., Vve, Grenier 1a.
 (Voir annonce page 474.)
 Vøgeli, Elisa, Paix 71.
 Von Gunten, Ad. & Htte, Paix 49.
 Voirol, Léa, Balance 10a.
 Voumard, Emma, Parc 112.
 Vuilleumier, Ida, J.-Brandt 79.
 Walter, Sœurs, Parc 14.
 Weiss-Maurer, Emma, L.-Rob. 18b.
 Wuilleumier, Antoinette, Ravin 5.
 Wuilleumier, Marie, N. Droz 49.
 Zanoni, Jenny, Charrière 5.
 Zingg, Berthe, Fleurs 34.
 Zumsteg-Gonzelmann, Marguerite, Sorbiers 25.
 Zurcher, Alice, L. Robert 25.

Tapisserie

Voir meubles

Fehr, M.-A., Puits 9.
Froidevaux, L. & Cie, Fleurs 24.
 (Voir annonce page 425).
 Gogler, Ch. S. A., Parc 9ter.
 (Voir annonce page 494).
Halle aux tapis, Spichiger & Co.
 Léopold Robert 38.
 (Voir annonce page 509.)

Hofstetter, Herm., H.-de-Ville 37.

Jacot, Marcel, Stand 6 et Serre 8.

Jeanmaire, Louise, Paix 69.

Johner, Jean, Paix 39.

Kunzi, Emile, T.-Allemand 111.

Kunzi, Fritz, Numa Droz 86.

Lier, Emile, Crêt 12.

Marletaz, frères, 1er mars 11.

(Voir annonce page 2).

Mathey, Berth., Numa Droz 2 a.

Robert, Jules, Jaquet Droz 16.

Schneeberger, Auguste-Adolphe,
H.-de-Ville 38.

Société anonyme, J. Perrenoud &
Cie, Serre 65. (Voir annonce
s. plan de la ville).

Strahm, Louis, Grenier 22.

Tissot, Charles, Serre 32.

Wessner, Jean, Collège 19.

Zahnd, Fréd., Jaq. Droz 39.

Zanoni-Schwarz, B., Fleurs 3.

Téléphones privés

Schneider, Jules, L. Robert 73 d.

(Voir annonce page 518).

Teintureries

BAYER, E., Collège 21 et Léopold
Robert 56.

HUMBERT, TELL, N. Droz 10.
Succ. r. Neuve 3 et N. Droz 100.

MORITZ, G., rue Neuve 6 et rue
de la Ronde 29.

Thés (comm. de)

Calame, Clémencé, Parc 76.

Droguerie Générale S. A., 1er
Mars 4. (V. ann. page 517).

Mercuré, Léop. Rob. 52 et Place
H.-de-Ville 5.

Robert, Frères, Marché 2.

Whitley, H.-E., rue Neuve 9.
(Voir annonce page 530).

Timbres en caoutchouc

Augsburger, Bernard,
Doubs 152.

Dreyfus, Vve, E. & fils, rue Numa
Droz 2 a.

CHOPARD, F., Serre 47.

Tissus

Au Printemps, L. Robert 54.

Au Progrès, Léopold Robert 57.

Bloch, Félix, Balance 13.

Bloch, Sam., L. Robert 35.

Brann, Julius, L. Robert 11.

Dreyfuss, Arm., L. Robert 32.

Kocher & Cie, L. Robert 20.

Mandowski, A., L. Robert 8.

Meyer, E., Place Neuve 6.

(Voir annonce page 538).

Meyer-Weill, Balance 10.

Ségal, Jacques, Léop.-Robert 36.

Whitley, H.-E., rue Neuve 9.
(Voir annonce page 530).

Wilhelm, F., r. Neuve 1-3.

Tourneurs

Berchtold, Jean, Parc 7.
(Voir annonce page 179).

Leitenberger, A., Grenier 14.

Morf, G., Boucherie 5.

Tricotages

Au Progrès, L. Robert 57-59.

Borel, Jeanne, Parc 66.

Borney, Candide, Parc 18.

Brandt, Lina, Collège 8b.

Devaux, Cécile, Parc 7.

Gentil, Léontine, Parc 18.

Gut, François, Vve, Paix 81

Hubscher, Mme, Grenier 24.

Huguenin, Eug., Vve, Boucherie 5.

Humbert, Adrienne, Fleurs 20.

Jeanneret, Fanny, Tple Allem. 35.

Loosli, Marie, Vve, Sorbiers 27.

Magnin, Mme, Puits 13.

Mairet, Mlle N. Droz 13.

Stauffer, Lucie, Parc 7.

Tschanz, Caroline, Serre 27.

Weber-Polly, A.-G., r. Neuve 11.

Vélos (Commerce de)

Antenen, Chs, Jaquet-Droz 6.

Grandjean, Eugène, Promenade 6

Guyot, Chs, Collège 55.

Hubscher, Emile, Grenier 24.

Hurni, Louis, N. Droz 5.

Kuhfuss, Ern., Ronde 4.

Kuster, Louis, Envers 22.

Matthey, Aug., Léop. Robert 9.

Rubin, A., Vve, Parc 69.
(Voir annonce page 523.)

Santschy, Werner, Pl. de la gare 5.

Stauffer, E., D.-J. Rich. 38.
(Voir annonce page 547.)

Vérif. des Poids et Mesures

Blattner, Henri, Progrès 8.

Vétérinaires

Besse, Jules Dr, Serre 45.

Dédie, Arthur, Commerce 121.

Dorenbierer, Chs, Ronde 21a.

Jobin, Ls. Justin, Serre 33.

Vins (Commerce de)

Bassegoda, Bald., Paix 69.

Biéri, Ele, Progrès 105a.

Benoit-Schneider, E., Chasseral 4.

Bourquin, Jules, Collège 29.

DROZ, L. & FILS, Jac.-Brandt 1.

GRANDJEAN, Hri, Léop. Rob. 76.
(Voir ann. page 405 et 545).

Hertig, Gges, représentant des
Maisons Sydler fils à Auvernier
et Orsat frères à Martigny.
Commerce 89. (V. ann. p. 513
et 527.)

Hertig, Numa, F. Courv. 25.

Jeanmaire, Gges, Charrière 23.

MERCERAT & PIGUET, Léopold-
Robert 88a.
(Voir annonce page 533.)

Neukomm & Cie, J.-Droz 45.
(Voir annonce page 508.)

Nicolet, Alb., Léop. Robert 29.

Robert-Gonin, Chs, Léop. Rob. 76.

Robert frères, Marché 2.

Ramis, Antoine, Serre 45.

**Société Générale des Fabriques
d'Aiguilles de Montres**

UNIVERSO S. A.



SIÈGE SOCIAL :

La Chaux-de-Fonds

Téléphone No. 13.14

83 — Rue Numa Droz — 83

13 FABRIQUES

savoir :

à La Chaux-de-Fonds

- | | |
|--|----------------|
| MM. G. BERTHOUD-HUGONOT, Progrès 51, | Téléphone 1.52 |
| L. SPAHR, rue du Parc 15-15 | » 3.25 |
| MONTBRILLANT, rue Numa Droz 83 | » 21.76 |
| H.-A. RICHARDET, rue du Parc 60 | » 88 |
| Vve C.-A. SCHMITT, ruelle des Buissons 1 | » 8.86 |
| M. GOLAY, rue Numa Droz 83-85 | » 21.76 |
| OSCAR WIRZ, rue du Grenier 28 | » 3.28 |

à Fleurier

- | | |
|--|--------------|
| MM. Chs KAUFMANN, rue du Temple 18 | Téléphone 18 |
| L. KEUSCH, rue de l'Industrie 5 | » 52 |
| J. SCHNEIDER, rue de la Citadelle 15 | » 106 |

à Bienne

- Fabrique UNIVERSO S. A., rue du Milieu 42 Téléphone 61
 Fabriques de MM. Chs FUCHS, Chs
 LANÇON et E. PFLIEGER, réunies.

Aciers —————> pour tous usages ---

Machines —————> Spécialité : **Balanciers**

Outils —————> et **Tours Outilleurs**
pour la **Mécanique** -
Compas de précision **Nord**

J. WORMSER

LA CHAUX-DE-FONDS

55, Rue du Commerce, 55

Téléphone 15.71

Fabrication de Cadrons argent et métal

Cadrons inoxydables et inaltérables

Spécialité : HEURES INEFFECTABLES

L. Lemrich-Guinand & C^{ie}

Rue du Temple Allemand, 1

LA CHAUX-DE-FONDS

L'INDUSTRIELLE S. A., Fribourg

Manufacture de cartonnages pour l'horlogerie.

Spécialités : Prix déifiant toute concurrence.

Grand stock continu de cartons courants.

Maison fondée en 1878

Téléphone 118

Directeur, H. SCHMIDLIN.

FABRIQUE „ENERGIA“

Hermann Kocher-Perrin

Ateliers et Bureau : Progrès 4a Domicile : Alexis-Marie Piaget 32

Téléphone 19.90

Télégramme „ENERGIA ChauxdeFonds“

LA CHAUX-DE-FONDS

Petite Mécanique de haute précision

Spécialités : Construction selon plans, de petites machines et outillages très précis, pour toutes industries; outils de mesure de haute précision.

Diamantine. Rubisine. Saphirine

Poudres à polir les aciers et les pierres fines

Seuls fabricants des Procédés

R. Haist & Olivier Matthey

DORURES et ARGENTURES

liquides et en poudres pour application sur tous métaux
sans l'aide de la pile galvanique

Or et Argent

pour peintres sur émail, porcelaine, etc.

HOCHREUTINER & ROBERT S. A.

LA CHAUX-DE-FONDS (Suisse)

Télégr.: Hochreutiner

Serre 40

Téléphone 74

Métaux Précieux

Fonte, Essai, Achat et Vente

Traitement de tous résidus et déchets contenant

Or, Argent, Platine

Cendres Aurifères

Or fin pour Doreurs et pour Alliages

Argent fin en grenailles

HUGUENIN & C^{IE}

Ancienne Maison J. HUGUENIN-GIRARD

8, Rue du Parc, 8

La Chaux-de-Fonds

Fabrique de Pendants, Anneaux, Couronnes et Canons-olive

or et plaqué or, à tous titres et en tous genres

Assortiments ovales, facettes et lentilles plats et extra-plats. Articles sans soudure, modèles déposés. Plots et Anses en tous genres pour Boîtes. Bracelets. Boucles et fermoirs pour bracelets cuir et moire.

ATELIERS DE MÉCANIQUE

Segessemann & Co

SAINT - BLAISE

(Neuchâtel)

Téléphone:

St-Blaise 19.68

Tours aux boîtes
„Crelerot“

Machines à fraiser
les carrés

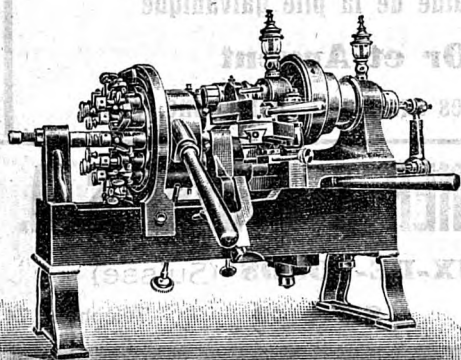

Travaux mécaniques en série.

CHARRONNAGE - CARROSSERIE

ROBERT HENZI

Maréchal-ferrant diplômé

Force motrice

LA CHAUX-DE-FONDS

Force motrice

114, Rue Léopold-Robert, 114

PIÈCES FORGÉES POUR FABRIQUES

MARQUE



DÉPOSÉE

U. Kreutter

LA CHAUX-DE-FONDS

32, Rue Jaquet-Droz, 32

OUTILS ET FOURNITURES D'HORLOGERIE

en Gros

Outils pour Bijoutiers, Graveurs, etc.

Anneaux et Couronnes en or, argent et métal

AIGUILLES, LIMES, PINCES, TOURS

Verres de Montres

Toutes les pièces pour Montres Interchangeables

Fournitures pour Montres Américaines

DEMANDEZ MON PRIX-COURANT ILLUSTRÉ

Fournituren und Werkzeuge

für Uhrmacher

en gros

Utensili e Forniture d'Orologeria

all ingrosso.

WATCH MATERIALS AND TOOLS

WHOLESALE

EXPORTATION POUR TOUS PAYS

JEAN - O. HUGUENIN

TÉLÉPHONE 94

Essayeur-Juré

TÉLÉGR. : HUGOR

Succ. de A. MICHAUD

Rue de la Serre, 18 — LA CHAUX-DE-FONDS

Essais de lingots et de cendres or, platine et argent

Fonte de platine et de tous genres de déchets

Achats de lingots et de déchets aux meilleures conditions

Or fin pour doreurs. Poudre d'argent à grener „Lion“*Or et Argent fins et alliés à tous titres*

Fabrique de Cadrons Email et Métal

Spécialité d'heures appliques or

Soldanelle S. A.

Manège 19-21 LA CHAUX-DE-FONDS Téléphone 7.97

EUGÈNE UEBERSAX

Succ. de J. UEBERSAX & FILS

Envers 35

— La Chaux-de-Fonds —

Envers 35

Commission-Exportation

Fabrique de boucles, pendants, canons-olive et couronnes soignées

Or, Argent, Métal et Acier

— Plots et anses en tous genres pour boîtes bracelets —

M^{ME} GUINAND

**POLISSAGE ET FINISSAGE DE BOITES OR
EN TOUS GENRES**

TÊTE DE RAN 25

TÉLÉPHONE 788

ED. GUINAND

GRAVURE SUR ACIER

FLAQUES A DÉCALQUER

PORTRAITS - POINÇONS

TOURS D'HEURES TRAVAIL SOIGNÉ

NICKELAGE et ARGENTAGE de Mouvements

Extra soigné

Bon courant

et

Séries



PRIX

très
avantageux
Prompts
livraisons

Henri-Frédéric MONNIER

Rue du Commerce 15 a -- Téléphone 3.88

LA CHAUX-DE-FONDS

FABRIQUE SUISSE DE BALANCIERS S. A.

La Chaux-de-Fonds

Fabrication de Balanciers de montres
en tous genres et toutes grandeurs.
Maison fournissant balanciers pivotés
sur jauge de $7\frac{3}{4}$ à 24".

Téléphone 5.56

Rue de la Serre 15

ATELIER DE MÉCANIQUE

Uve J. MAGNIN - JACOT & FILS

68, Progrès LA CHAUX-DE-FONDS Progrès 68

Téléphone 20.33

Petite Mécanique de Précision

Décalqueuses -- Outillages -- Petites Machines
Jauges -- Etudes et Devis

Spécialité de Rectification de Précision

Outillage pour Faiseurs de Ressorts

RUBATEL & WEYERMANN S. A.

LA CHAUX-DE-FONDS

105, Rue du Parc -- Téléphone 15.13

DÉCORS - HAUTE NOUVEAUTÉ - CISELURE

JOAILLERIE --- BIJOUTERIE

➔ **CHOIX DE GRANDS BRILLANTS** ➔

FINISSAGE DE BOITES - DORAGES

SPÉCIALITÉ de MONOGRAMMES et ARMOIRIES

Fabrication de Bracelets extensibles

Montages de boîtes fantaisies, modèles spéciaux or et platine

Médailles d'argent, Bruxelles 1910

Les Gendres de A. MOYNET

1, Rue du Puîts, 1 LA CHAUX-DE-FONDS Téléphone 14.07

Maison Principale à Paris

4, 6 et 8, Rue des Haudriettes

Outils et Fournitures d'Horlogerie. Vente exclusive en Gros

OUTILS SPÉCIAUX pour Horlogers, Bijoutiers, Orfèvres, Graveurs, etc.

Tours, Etaux, Outils de Toutes Marques

Verres de Montres Marque V.U.S. aux Prix de Fabriques

LIMES: Proutat & Cie, Glardon, Borloz, etc.

Commission

Exportation



FABRIQUE Henri DITISHEIM

2, RUE DU PARC, — LA CHAUX-DE-FONDS

PENDULETTES

1 JOUR et 8 JOURS
DE TOUS STYLES

GENRES ANCIENS ET MODERNES

ARTICLES FANTAISIES

TÉLÉPHONE 2.15

Caisse Neuchâteloise de Prêts sur Gages S.A.

Bureau de LA CHAUX-DE-FONDS

Direction, Bureaux et Magasins : 4, Rue des Granges, 4

Téléphone 14.74

Ouverts tous les jours non fériés de 9 heures à midi
et de 2 à 5 heures du soir, le samedi jusqu'à midi.

On peut traiter par correspondance.

Prière de se munir d'une pièce d'identité.

Fabrique de Gainerie

BRACELETS cuir et moire - MAROQUINERIE

Georges Stehlé

Cartonnages en tous genres

Etuils portefeuilles pour montres de voyages

75, Numa Droz

LA CHAUX-DE-FONDS

Téléphone 15.66

Compte de chèques IV b 577

Rue du Nord 113



FABRIQUE de BOITES
FANTAISIE et BIJOUTERIE
or et platine

Juillerat & Guyot
La Chaux-de-Fonds

Téléphone 7.51

FERBLANTERIE

Téléphone 2.79

INSTALLATIONS SANITAIRES

Téléphone 2.79

Compte de Chèques et Virements Postaux IVb 163

FRÉDÉRIC MARTIN

48, Rue du Parc, 48a

Appareils pour Chambres de bains, Buanderles et W.-C.

CAISSES D'EMBALLAGE

COULEUSES

CAISSES A CENDRES

SEAUX A COKE

Fabrication de carcasses d'abat-jour en toutes formes

Soudure à l'autogène de tous métaux

PAPETERIE LA CENTRALE LIBRAIRIETéléphone
1024**CÉCILE CALAME**Téléphone
1024**24a, Rue Léopold Robert, derrière le Gambrinus**

Fournitures de Bureaux et d'Écoles - Registres - Classeurs
Cires à cacheter, etc. - Plumes réservoir, bonnes marques
Maroquinerie - Portefeuilles - Pochettes - Portemonnaie
Sacs de dames - Sacs de voyage
Joli choix de boîtes de papier

FABRIQUE DE LAMINOIRS DE PRÉCISION M.-AD. TIÈCHE FILS

Doubs 69

LA CHAUX-DE-FONDS

Téléphone 4.53

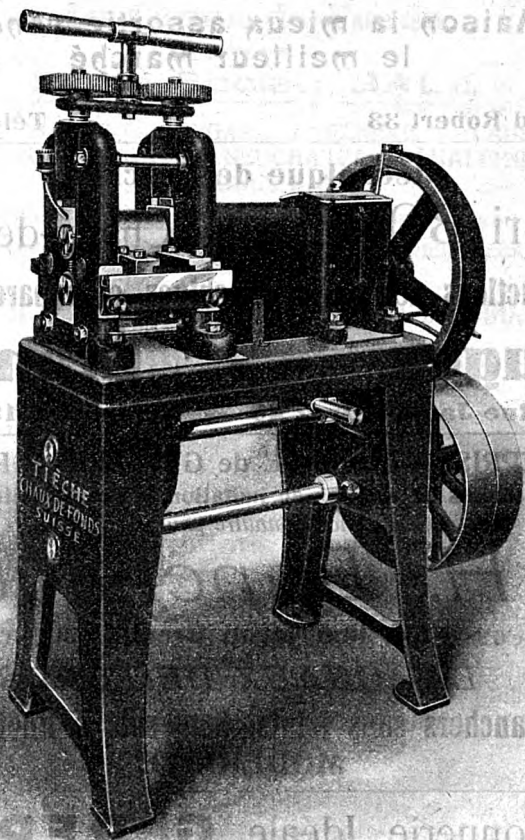

Laminoirs plats, à coches, aux passées de haute précision, pour Monteurs de boîtes, Bijoutiers, Chaînistes, Orfèvres, Aiguilles, etc. - Rouleaux p^r carrures et lunettes p^r Monteurs de boîtes. - Spéciaux pour tous genres de fils. Lingotières de fils et de plaques.

Laminoirs à bras.

Machines spéciales sur demande.

Prix modérés

Travail prompt et soigné

Orfèvrerie

Bijouterie

RICHARD FILS

Maison la mieux assortie vendant
le meilleur marché

Léopold Robert 33

Téléphone 42

Mécanique de Précision

Henri BOREL, La Chaux-de-Fonds

Constructions de petites machines et appareils divers

Jauges - - Étampes

Rue Jaquet-Droz 48 -- Téléphone 18.60

ENTREPRISE GÉNÉRALE de GYPSERIE et PEINTURE

Revêtements de façades en imitation pierre Jurasite-Alpésite

*Seul concessionnaire pour la région***H. Danchaud**

Téléphone 6.38 130, Rue Jacob Brandt, 130 Téléphone 6.38

LA CHAUX-DE-FONDS

Planchers sans joints. Sous-sols à linoléums

MODERNITECordonnerie Idéale **G. PERRET**

Anciennement JOSEPH MORETTO

88a, Rue du Parc

Rue du Parc 88a

*Ressemelage pour hommes fr. 9.50**Ressemelage pour dames fr. 7.50**Réparations en tous genres - Pièces invisibles*

Travail prompt et soigné

Prix modérés

Société de
Banque Suisse
La Chaux-de-Fonds

Siège Social: BALE

BALE - ZURICH - ST-GALL - GENÈVE - LAUSANNE
 LA CHAUX-DE-FONDS - NEUCHATEL - SCHAFFHOUSE
 LONDRES E. C.

Bienne - Chiasso - Hérisau - Le Locle - Nyon
 AIGLE - MORGES - ROLLE - RORSCHACH - VALLORBE - LES PONTS

Capital fr. 120.000.000.- Réserves fr. 33.000.000.-

Opérations de Banque

de toute nature

Ouverture de Comptes-courants et de Crédits

Escompte et Encaissement d'effets de commerce
 sur la Suisse et l'Etranger

Souscriptions sans frais

à toutes émissions suisses ou étrangères

Garde et Gestion de Titres

Achat et Vente de toutes Valeurs de placement

Exécution d'ordres à toutes les Bourses

Renseignements financiers

LETTRES DE CRÉDIT

LOCATION DE COMPARTIMENTS DE COFFRES-FORTS

Dépôts d'Argent

contre Bons de Caisse et Carnets de Dépôts

Métaux Précieux Achat et Vente de Matières
 d'or, d'argent et de platine

Affinage - Dégrossissage - Or fin laminé

Achat de lingots de déchets

Entreprise Générale du Bâtiment **TALLERI & Co.**

Devis sur demande - Travaux à forfait

Beaux TERRAINS à VENDRE

en plein soleil. Quartier des Grétêts

Ruche 10 (Bureau et Entrepôt) **Ruche 10**

Téléphone 21.59

C. Baechtold

Maître-Tailleur

Téléphone 18.88

Téléphone 18.88

LA CHAUX-DE-FONDS

49, Rue Léopold Robert, 49

Gypserie - Peinture

Besati & Parietti

75 et 77, Rue du Parc - Téléphone 15.53

SPÉCIALITÉ :

Décor - Enseignes - Faux-bois - Marbres - Papiers peints

Prix modérés

Prix modérés

Horlogerie-Bijouterie or - argent - doublé

Alliances or 18 k. - Montres or - Argent - Métal et Acier

ORFÈVRERIE : Couverts de table, argent et métal argenté

Magasin L. ROTHEN-PERRET LA CHAUX-DE-FONDS
Rue Numa Droz, 139

Régulateurs derniers modèles, Sonnerie cathédrale

Réveils en tous genres, à musique, à répétitions, de voyage, etc. - Tableaux et glaces - Machines à coudre

Lunettes d'approche - Baromètres - Marchandises de 1^{er} Choix

Bureau d'Installations Electriques**FR. HEUS**TÉLÉPHONE 1100 **ÉLECTRICIEN-CONCESSIONNAIRE** TÉLÉPHONE 1130
Magasin et Bureau : D. J. Richard 13 Domicile : Rue du Parc, 88*Installations pour tout ce qui concerne l'électricité
lumière, moteurs, ventilateurs, appareils de chauffage, etc.***Grand Magasin de Vente**Joli choix de lustrerie, fers à repasser, bouillottes.
Potagers, Réchauds électriques. — Appareils à eau chaude
Boilers, etc.

Sonnettes électriques sans piles „Sonorus“ -- Aspirateurs à poussière „Royal“

Atelier Electro-Mécaniquepour la réparation de tous appareils électriques ainsi que
moteurs et dynamos. — Rebobinages d'Induits et inducteurs.

Transformation de moteurs.

Remplacement de coussinets collecteurs, etc., etc.

ACHAT ET VENTE DE MOTEURS**Emile MOSER**

Maître-Couvreur

Grenier 30 bis, LA CHAUX-de-FONDS

— entreprend

dans les meilleures conditions **toitures**
à neuf, tuiles, ardoises Eternit

Réparations diverses

Vernissage de Ferblanterie

Représentant pour le Canton des

Chapeaux de Cheminées „Spring“

en béton armé, d'une durée illimitée et donnant un

Téléphone 351

tirage parfait.

Téléphone 351

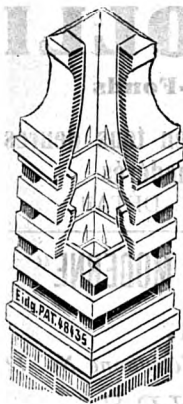

Avez-vous besoin d'un renseignement quelconque. Vous trouvez-vous dans quelque embarras, avez-vous des débiteurs qui abusent de votre patience, avez-vous des immeubles à vendre ou à gérer, adressez-vous en confiance à l'étude

E. ZIMMERMANN, Agent de Droit

Assurances: Accidents, Vie, Incendie.

95, Rue de la Serre, à La Chaux-de-Fonds
qui fera le nécessaire au mieux, tout en vous occasionnant le minimum de frais.

Trousseaux

Maison de Blanc

L. DUBOIS & Cie

Léopold-Robert, 40 — LA CHAUX-DE-FONDS

Grand Choix Bonnes qualités. Prix modérés

„Aux Fruits du Midi“

Magasin Alimentaire

Fortuné JAMOLLI

sous l'Hôtel de la Balance, **La Chaux-de-Fonds**

Fruits et Légumes frais et secs - Conserves en tous genres

Marchandises de premier choix. Prix modérés

GROS

Téléphone 12.96

DÉTAIL

MAISON D'AMEUBLEMENTS „LA MAISON MODERNE“

Charles Gogler S. A.

Téléphone No. 12

TAPISSIER

Téléphone No. 12

LA CHAUX-DE-FONDS

Magasin: 14, Rue de la Serre (Entrée du Milieu)

Bureau: Rue du Parc 9 ter

La Coopération

régularise les prix
dans tous les domaines où
/ son action se fait sentir /

FAITES-EN L'EXPÉRIENCE EN
DEMANDANT TOUS
VOS IMPRIMÉS A

IMPRIMERIE DES COOPÉRATIVES RÉUNIES

LA CHAUX-DE-FONDS

Rue du Parc 103-105

TÉLÉPHONE 10.38



Vous serez bien servis
et jouirez des Prix
les plus justes



MUSIQUE
INSTRUMENTS
GRAMOPHONES
DISQUES
HARMONIUMS
PIANOS

DE TOUTES MARQUES

TOUJOURS

40 MODÈLES DIFFÉRENTS

EN MAGASIN

PRIX de FABRIQUE :: GARANTIE sur FACTURE

WITSCHI-BENQUEREL

La Chaux-de-Fonds

Téléphone
20.75

Léopold Robert, 22

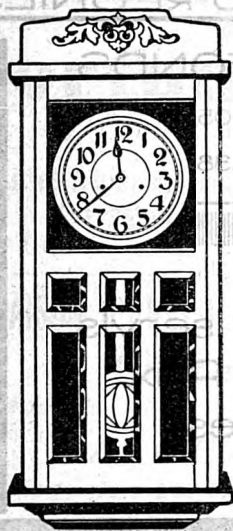

RÉGULATEURS

Garantis sur facture

Toujours nombreux modèles en magasin

PRIX LES PLUS BAS

RÉVEILS tous prix !

Montres - Bijouterie - Réparations

Demandez s. v. p. catalogue illustré
gratis directement à

FABRIQUE MUSETTE

GUY-ROBERT & Co

La Chaux-de-Fonds

Téléphone 16.65 - Rue du Doubs 75

UNE ADRESSE INDISPENSABLE ...

FIEDLER

ARTS GRAPHIQUES - SOCIÉTÉ ANONYME

LA CHAUX-DE-FONDS

TEMPLE ALLEMAND 144

TELEPHONE 9.13

IMPRIMEURS

DISPOSANT D'UN OUTILLAGE PERFECTIONNÉ

TOUS LES

TRAVAUX D'IMPRESSION

DEPUIS LA CARTE DE VISITE JUSQU'À L'AFFICHE

EN PASSANT PAR

LE PROSPECTUS - LE CATALOGUE

ETC. ETC.

EN TOUT TEMPS A VOTRE DISPOSITION

Cabinet Dentaire
Arthur Plüss

Technicien - Dentiste

Rue du Parc 31 bis

Place de l'Ouest

Place de l'Ouest

La Chaux-de-Fonds

Téléphone 13.90

Electricité

INSTALLATIONS

LUSTRERIE

MOTEURS - SONNERIES

et **tous** les articles électriques

ANTONIN & C^{ie}

LA CHAUX-DE-FONDS

LE LOCLE

7, Rue Léopold Robert, 7

20, rue de la Gare, 20

Téléphone 5.74 La Chaux-de-Fonds

Articles en Aluminium — Cuisine à Gaz

Auto-Cuiseurs „Antonin“

On expédie au dehors.

TIMBRES-ESCOMPTE S. E. N.



**GRAND CHOIX de
DRAPERIE
des meilleures
Marques**



**Maison fondée
en 1856**

TÉLÉPHONE N° 106

MAÇASINS DU
PONT-NEUF

LA CHAUX-DE-FONDS

MARCHANDS
TAILLEURS

**DERNIÈRES
NOUVEAUTÉS
GENRES EXCLUSIFS**



Se recommande
A. LEUZINGER
succ.

CH. NUDING

Succ. de A. Bourquin & Ch. Nuding
-- Entrepreneur-Constructeur --
Béton Armé

Achat et Vente de Matériaux de Construction

8a Rue Léopold Robert — LA CHAUX-DE-FONDS

Chaux hydraulique. - Ciment naturel. - Ciment portland. - Ciment Lafarge. - Gyps hydraulique et ordinaires de Salins, Bex, Gypse à Mouler. - Briques cuites et en ciment. - Lattes et liteaux - Briques et dalles réfractaires - Catelles. - Planelles ciment et grès unies et à dessin. - Représentant de carrières de granit.

Fabrication de Voitures et Traineaux

Réparations d'automobiles - Garage
Réparations et Pièces Forgées en tous genres

Emile Bernath

Maréchal - Ferrant Diplômé

6, Rue de la Boucherie, 6 **Téléphone 4.51**
Derrière l'Hôtel-de-Ville **FORCE ÉLECTRIQUE**

La Chaux-de-Fonds

SOCIÉTÉ DE CONSOMMATION

❖ LA CHAUX-DE-FONDS ❖

FONDÉE en 1887



14 magasins de vente

:: ÉPICERIE :: MERCERIE :: BROSSERIE ::

VINS EN LITRES ET BOUTEILLES

RISTOURNE ANNUELLE
A TOUS LES ACHETEURS

Nous ne vendons que
des marchandises de première qualité

MAGASIN DE CHAUSSURES

Parc 54^a et Léopold-Robert 55

CHOIX TRÈS VARIÉ EN MARQUES :

BALLY - STRUB - UNION

LA PLUS FORTE VENTE SUR PLACE

NOS PRIX SONT LES PLUS BAS

VISITEZ NOS MAGASINS
ET COMPAREZ NOS PRIX

P. S. Réclamez un carnet de ristourne

Pharmacie Coopérative

Officine No. 1: Rue Neuve 9 — Officine No. 2: Rue de la Paix 72
LA CHAUX-DE-FONDS

TARIF LE PLUS RÉDUIT

Marchandises de Première Qualité et toujours fraîche

Dans les 2 Officines BASCULES AUTOMATIQUES pour
peser les malades, convalescents, etc.

Spécialités Suisses et Etrangères

Kola granulé. Objets de pansements première qualité

Eaux minérales de toutes provenances

Salsepareille Puritas. Bandages des premières marques

A LA BONNE CHAUSSURE

M^{me} L. TUSCHER & fils

8, Rue Neuve, 8 - La Chaux-de-Fonds

Grand Choix de Chaussures de Luxe et de Travail

Ateliers de Réparations

Boucherie - Charcuterie

Jean Früh

11a, Rue du Premier Mars, La Chaux-de-Fonds

Marchandise de toute première qualité

Vente au comptant.

Se recommande vivement.

L'effort

Journal quotidien paraissant à La Chaux-de-Fonds et au Locle.

Rédaction et Administration :

Rue Daniel JeanRichard 39, La Chaux-de-Fonds
Rue JeanRichard 12, Le Locle

Organe de publicité de premier ordre

Le plus répandu dans les milieux
de la pensée, de l'industrie et du commerce
de La Chaux-de-Fonds, du Locle,
du Jura Bernois et de toute la Région Horlogère.

Tirage : 7500 exemplaires

Agence Suisse de Pompes Funèbres

Se charge de toutes démarches pour inhumations et incinérations

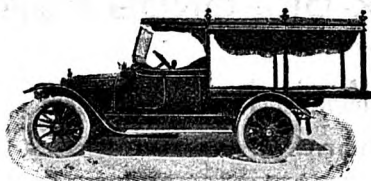

**Fourgon-Corbillard
Automobile
pour
TRANSPORTS
MORTUAIRES**

Magasin de Cercueils et Articles Mortuaires

Téléphone
16.25

VVE JEAN LÉVI

Téléphone
16.25

16, Rue du Collège, 16

Cercueils en tous genres faux-bois, chêne naturel pr. incinérations

Cercueils de Transports faits d'après le règlement fédéral

Couronnes, Coussins, Chemises en tous genres

Demandez le catalogue.

On expédie au dehors.

Ouvert jour et nuit

SALLE DES VENTES

14, Rue St-Pierre, 14 et Rue de la Serre 9, derrière la Banque Cantonale
à proximité de la Place du Marché

Téléphone 16.43 LA CHAUX-DE-FONDS Téléphone 16.43

Spécialité de Meubles Occasions Neufs
Ameublements complets

*Chambres à coucher - Salles à manger - Potagers - Régulateurs
Glaces - Tableaux - Seule maison spéciale pour la vente des
Occasions dans tous les Rayons - La Maison ne vend que du neuf.*

Au Jardin d'Italie, Rue Léopold Robert 88

Importation directe de fruits et légumes
Gros et Détail

Grand choix

Conserves, salami, macaronis, vins, etc.

Téléphone 16.72

On livre à domicile

Jean Corali-Balestra

Louis JAUSSE Fils

Succ. de J.-Fréd. JAUSSE

Bassets 8 LA CHAUX-DE-FONDS (Charrière)

Charpenterie - Menuiserie - Scierie

Téléphone 5.11

FABRIQUE DE BACHES
TENTES & COUVERTURES DE CHEVAUX

ALFRED WEILL

9, Rue du Parc, 9 — LA CHAUX-DE-FONDS

Téléphone 6.11

Huiles et Graisses industrielles

Importation directe.

Denrées Coloniales

Epicerie - Mercerie

JEAN WEBER

4, Rue Fritz-Courvoisier - Chaux-de-Fonds

.....

**Farine, Son, Avoine, Maïs, Tourteaux
Corderie, Brosserie.**

Vins de Table - - Huile Comestible

☛ Téléphone 834 ☚

La Farine Lactée „Alpina“ phosphaté

constitue, par ses qualités exceptionnelles,
un produit de tout premier ordre pour

l'Alimentation des Enfants

Prix de la boîte : Fr. 1.80

Echantillons gratis

Biscoao „Alpina“

Recommandé par MM. les Médecins aux personnes souffrant
de l'estomac, aux convalescents, aux enfants et aux touristes.

Seul Fabricant:

MILCA ALPINA S. A.

LA FERRIÈRE (Jura Bernois).

Dépôts: Confiserie Chs PERRENOUD, Léop.-Robert 66
PHARMACIES RÉUNIES

LA CHAUX-DE-FONDS

Magasin de Chaussures

La Rationnelle

48, Rue Léopold Robert — Maison de la Banque Fédérale

**Spécialité de Chaussures
Américaines**

"A LA VIOLETTE"

M^{LLE} C. BILLOD

CORSETS ET LINGERIE SUR MESURES

58, LÉOPOLD ROBERT — 1^{er} ÉTAGE

LA CHAUX-DE-FONDS

Librairie-Papeterie

C. LUTHY

48, Rue Léopold Robert — Téléphone 43

LA CHAUX-DE-FONDS

Huiles, Graisses et Savons

Maurice Weill

Rue du Commerce 55

Entrepôts: Léopold Robert 100

Téléphone 11.75

LA CHAUX-DE-FONDS

Téléphone 18.66

Huiles et graisses industrielles

Huiles et graisses alimentaires

Importation directe

Spécialité de Vêtements
pour HOMMES et GARÇONNETS
Maison GOLDSCHMIDT

68, rue Léopold Robert Téléphone 22.54

LA CHAUX-DE-FONDS

Manufacture à Paris: 13, Rue Vincent Compoint

Maisons de Vente à Paris, 119, rue Championnet

à Besançon, 9, rue de la République

Vêtements tout fait

Vêtements sur mesure

MUSIQUE

Désirez-vous un joli morceau qui vraiment vous fasse plaisir?

Demandez les œuvres du compositeur moderne

Professeur-Editeur

JEAN CIBOLLA

Membre de la Société des Auteurs

Ses compositions sont faciles, instructives et de grand effet.

Pour Piano seul et avec petites orchestrations

Vente dans tous les Magasins de Musique et chez l'auteur,

LA CHAUX-DE-FONDS

Rue du Puits 15

Téléphone 15.24

Semez les Graines d'Elite
Fourragères
et de Fleurs

de

G. ANTOINE

Successeur de G. HOCH

12, Place Neuve, 12, La Chaux-de-Fonds



Vins de Neuchâtel
CH^s PERRIER

Propriétaire

SAINT-BLAISE

Plus hautes récompenses aux Expositions

Bruxelles 1897

Milan 1906

Liège 1905

Berne 1914

Exportation pour tous Pays

Avez-vous besoin de
Plantes Vertes ou Fleuries
Fleurs coupées fraîches
Gerbes ou Paniers de Fêtes ou autres
Articles de Deuil, soit :

COURONNES

G E R B E S

PALMES, etc.

Adressez-vous en toute confiance au

MINERVA
PALACE

66, Rue Léopold Robert, 66

(Vis-à-vis de la Poste)

G. ANTOINE

Téléphone 14.11

VINS Neukomm & Co.

45, Rue Jaquet-Droz, 45

LA CHAUX-DE-FONDS

Téléphone 68



Tous genres de petits meubles
imitation noyer

CHÊNE

Tous meubles sont teintés selon
désir du client

Parc 9, FREY-ZYSSET, Parc 9.

Cordonnerie Fédérale

63, Rue de la Serre, 63

--- Pour un bon ressemelage et ---
autres réparations adressez-vous à

GEORGES ALBERTINI

qui vous fournira un travail prompt et soigné

Prix modérés

Prix modérés

Denrées Coloniales en Gros
Grande Droguerie Jurassienne

Jean Eschlimann & Fils

LA CHAUX-DE-FONDS et SAINT-IMIER

Téléphone 13.03

Téléphone 63

Produits chimiques et techniques — Couleurs — Herboristerie
Eaux minérales — Epicerie Fine — Eaux gazeuses

SPICHIGER & C^{ie} **HALLE aux TAPIS**

35, Rue Léopold Robert, 35 — Téléphone No. 8.28

LA CHAUX-DE-FONDS

LINOLÉUMS ET TAPIS

RIDEAUX et STORES

VITRAGES ET BRISES - BISES

DESCENTES DE LIT

MILIEUX DE SALON

TOILES CIRÉES

VÊTEMENTS

sur Mesure

COUPE MODERNE

Travail soigné

**La boisson de famille de
l'avenir est le**

CIDRE I^a

Demandez s. v. pl. le prix-courant

Cidrerie Ramsey

L'établissement le plus important
de la Suisse Centrale et Romande

Représentant : **Charles WEBER**, rue du Parc 75

LA CHAUX-DE-FONDS

Gerbe Littéraire

O. DECK, successeur de M. Jobin

Rue du Parc 30 - LA CHAUX-DE-FONDS - Rue du Parc 30

Bibliothèque circulante

Portefeuilles circulants en langues française et allemande

Papeterie - Maroquinerie - Chocolats Fins

:: Fournitures d'Ecole et de Bureau ::

Fabrique et Magasin de Meubles riches et ordinaires

Spécialité de Chambres à coucher et Salles à manger

TAPISSERIE **Luc Magnin** TAPISSERIE

13, Rue du Puits, 13 — LA CHAUX-DE-FONDS

MAISON FONDÉE EN 1875

Réparations en tous genres Travail prompt et garanti

Téléphone
338

F. Jutzeler-Hegi

Téléphone
338

6, Rue de la Ronde, 6 — LA CHAUX-DE-FONDS

Courroies de Transmissions

Achats de Cuir et Peaux

Grand Assortiment en cuirs tannés et Fournitures pour
Cordonniers et Selliers

Chamoisage de Peaux

Madame MULLER

1er étage

30, Rue Léopold-Robert, 30

1er étage

Pédicure diplômée, autorisée
Shampoings et Coiffures soignées
Travaux en cheveux - Manucure

Téléphone 13.17

ACCIDENTS

Société Suisse d'Assurance contre les Accidents
à Winterthour

ASSURANCES : Individuelles, collectives, responsabilité civile, caution, vol, etc.

Assurances d'Enfants

couvrant les enfants contre tous les accidents dont ils pourraient être victimes

Assurances -- Chômage -- Maladie

Pour tous renseignements, s'adresser à

M. PAYOT, gérant du

Bureau LAMBERT & WYSS

La Chaux-de-Fonds, Léopold Robert 7

Société Anonyme

pour la

Culture des Ferments de Raisins

G.-César BOSS, Directeur-Administrateur

LE LOCLE (Suisse)

CURE NATURELLE DE RAISINS

EN TOUTE SAISON

Par le **MÉDICOFERMENT**

Ferment pur de raisins sélectionné, Acclimaté à hautes températures et physiologiquement préparé pour l'usage thérapeutique

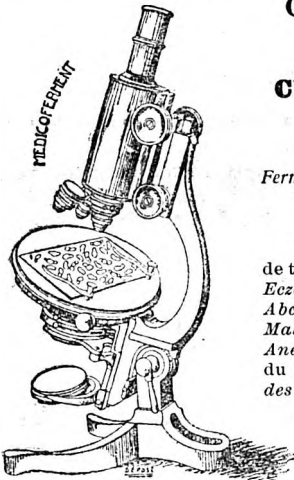

Résultats merveilleux obtenus dans le traitement de toutes les maladies de la peau. *Furoncles, Boutons, Eczéma, Rougeurs, Acné, Démangeaisons, Dartres, Absès des oreilles, Orgelets, etc. Maladies infectieuses, Maladies de l'Estomac et de l'Intestin, Diabète, Anémie, Dyspepsie, Arthritisme* et certaines formes du *Rhumatisme, Affections cancéreuses, Maladies des reins, Hémorroïdes, Constipation, etc.*

Les nombreuses attestations que nous recevons journellement, aussi bien du public que du corps médical, prouvent tout s l'efficacité et la grande puissance curative de notre

MÉDICOFERMENT

Un essai vous en donnera du reste la preuve irréfutable.

Demandez notre prospectus avec attestations du Corps médical, qui est envoyé franco

PHOTOGRAPHIE ARTISTIQUE

J. GROEPLER

10, Rue du Parc, 10

La Chaux-de-Fonds

Portraits. Groupes. Agrandissements

Photographie industrielle

Spécialité : Pose d'Enfants

PROCÉDÉS MODERNES

TRAVAUX pour AMATEURS

TÉLÉPHONE 10.59

MAGASIN STRUBIN

Place de l'Hôtel-de-Ville, 2 — La Chaux-de-Fonds

QUINCAILLERIE

ARTICLES DE MÉNAGE

OUTILS DE JARDIN

Téléphone No. 96

Téléphone No. 96

Charles Jetter

Tailleur

Maison de Premier Ordre

11bis, Serre 11bis — LA CHAUX-DE-FONDS

En face de l'Astoria

Téléphone 6.19

Téléphone 6.19

L'HOTEL de FRANCE

en face de la Gare et de la Poste

LA CHAUX-DE-FONDS

Bière Renommée de la Brasserie de la Comète

RESTAURATION

Dîners - Soupers et Table d'Hôte

CONSOMMATIONS de PREMIER CHOIX

Chambres dep. fr. 3.50

Chauffage central

Se recommande,

Vve Charles Girardet

Propriétaire.

Vins Fins du Valais

Spécialités :

Clos de Montibex ---

--- Dôle Clos de Ravaney

„Etoile du Valais Fendant pétillant“

ORSAT Frères

à MARTIGNY

Représentant pour la Région :

M. Georges Hertig, Commerce 89

Téléph. 16.46 La Chaux-de-Fonds Téléph. 16.46

IMPRIMERIE W. GRADEN

30, Rue Jaquet-Droz, 30



54 Téléphone 54

MEMORANDUMS

CIRCULAIRES

CARTES DE VISITE

— CARTES POSTALES

FACTURES — PAPIER à LETTRES — ENVELOPPES

LETTRES MORTUAIRES - PROGRAMMES - Brochures

Confiserie - Pâtisserie G. LAUENER - DESAULES

Rue du Puits 16 - Téléphone 14.45

Spécialité de Vol-au-Vent et Ramequins - Vacherins
Meringues et Cornets à la Crème - Toupes aux
amandes - Petits Fours - Nouilles aux œufs frais

Se recommande.

Louis Geiser-Geiser

Rue du Versoix et Numa Droz, 1

Téléphone 16.22 LA CHAUX-DE-FONDS Téléphone 16.22

LAITERIE DU VERSOIX

Commerce de Beurre et de Fromage
Gros et DétailEbénisterie

ALFRED HOLZER

Rue du Collège 15

LA CHAUX-DE-FONDS

Rue du Collège 15

**Fabrication et Réparations de Meubles et Chaises
en tous genres**

Posage de Vitres et Encadrements

Ameublement complet

Travail garanti 5 ans

Prompt et soigné

Conditions avantageuses

PORCELAINÉ — FAIENCÉ
CRISTAUX — VERRERIE

L. TIROZZI

21, Léop. Robert LA CHAUX-DE-FONDS Léop. Robert, 21

Téléphone No. 1.95 Compte de Chèques Postaux: IV b 98

ARTICLES DE MÉNAGE
EN TOUS GENRES

Vêtements Modernes
pour Hommes Jeunes Gens
et Enfants

Vêtements pour tous les Sports

Grands Magasins Réunis

CITÉ OUVRIÈRE - BELLE JARDINIÈRE

ALPHONSE & LUCIEN HIRSCH

58, Rue Léopold Robert, 58

La Chaux-de-Fonds

Téléphone 5.87

Téléphone 5.87

Confiserie-Pâtisserie

Confiserie-Pâtisserie

Theurillat-Gygax

Succ. de P.-A. VUILLE

64, Rue du Parc, 64 - LA CHAUX-DE-FONDS

Téléphone 3.15

DESSERTS - SPECIALITÉS DE GLACES - TOURTES AUX AMANDES

Cornets — Meringues — Vacherins

BONBONS FINS - CHOCOLATS - RAFRAICHISSEMENTS

Combustibles en tous genres
Chiffons

-

Métaux

Jean COLLAY

15, Rue des Terreaux, 15, LA CHAUX-DE-FONDS

Téléphone 1402.

Télép. 9.49

Eau - Gaz - Electricité

Lustrerie en tous genres, — Grand Choix

Quinquets - Ampoules - Fers à repasser

Réchauds - Chauffe-lits - Chauffe-pieds.

ALUMINIUM. Tous les Articles

Voir nos Prix — Visitez nos Etalages

MAISON CH. BÄHLER, 39, RUE LÉOP. ROBERT

S. E. N. et J. 5%

Entreprise de Gypserie et Peinture

Enseignes - Décors

Faux-Bois - Marbre - Papiers peints

AUG. LOERTSCHER

La Chaux-de-Fonds

Atelier :
Doubs 11aMénage ;
Temple-Allemand 13

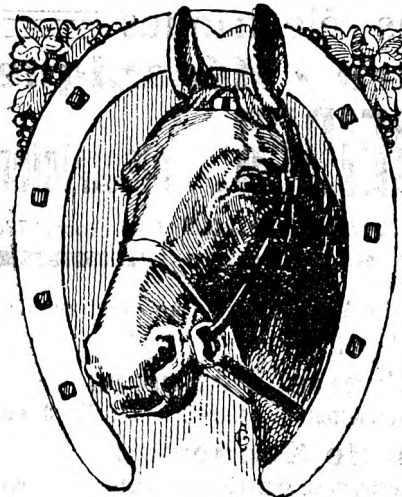

MANÈGE
Albert Kaufmann

LA CHAUX-DE-FONDS

Rue Fritz Courvoisier 37 bis

Téléphone 1257

LEÇONS D'ÉQUITATION
pour Dames et Messieurs

Service de Déménagement
par déménageuse
en ville et au dehors

Leçons d'Equitation et de Guides
Location de chevaux et Voitures
ENTREPRISE DE VOITURAGE

DROGUERIE GÉNÉRALE S. A.

Maison fondée en 1882

LA CHAUX-DE-FONDS

TÉLÉPHONE No. 1.68

FLEURIER

TÉLÉPHONE No. 48

Télégrammes : DROGSA Chauxdefonds

Fournit aux meilleures conditions du jour :

Produits pr. Epiceries
Restaurants - Hôtels

Epices fines
Thés
Fruits du Midi
Cafés - Savons
Conserves
Sirops et Liqueurs

Produits chimiques
et techniques pour
toutes industries

Acides - Benzines
Huiles - Essences - Couleurs
Vernis - Pinceaux
Eponges - Soudes
Cires brutes et préparées
Gutta-Percha - Colles

Pour Drogueries,
Pharmacies, etc.

Produits chimiques
en tous genres
Herboristerie
Articles
de pansements

SPÉCIALITÉS (marques déposées)

Lignoline, huile à parquets.

Doram, préparation pour les dorages américains.

Grenol, sel préparé pour doreurs, cadrans, etc.

Fabrique d'Eaux Gazeuses et Limonades.

Installations électriques
Atelier Electro - Mécanique
JULES SCHNEIDER, électricien

Téléph. 21.35 **La Chaux-de-Fonds** Léop. Robert 73d
Geneveys s. Coffrane

Installations de Lumière et de Moteurs de tous systèmes et grandeurs et de tous Appareils électriques.

Vente de Lustrerie, Potagers

Fournaux, Bouilloires, Fers à repasser, Appareils à eau chaude (Boilers), etc.

Installations de Sonneries

Téléphones, Tableaux, Horloges électriques, Ouvreurs de portes, etc., etc.
 Réparations - Entretien - Projets et devis.

Atelier de mécanique pour la réparation de Moteurs, Dynamos et autres Appareils électriques, Rebobinages d'induits, etc.

Exécution rapide et soignée. Prix modérés.

Entreprise de Menuiserie en Bâtiments

Auguste PONTI

1, Rue du Parc, LA CHAUX-DE-FONDS

Réparations en tous genres

PARQUETERIE :: Caisnes d'Emballage :: ÉBÉNISTERIE

Travail prompt et soigné — Posage de vitres en tous genres

Un bon PIANO s'achète chez...

O. VERMOT-DROZ

12, Jaquet-Droz, 12

Vente

Location

Echange

Accord

*Demandez
le nouveau*

Banc *pour piano
faisant*

armoire pour 90 cahiers de musique

„Le Pratique“

Magasins Wille-Notz

Place Neuve et Place de l'Ouest

Magasins très bien assortis en
Denrées Coloniales, Vins,
Liqueurs, Farines, Avoines,
Sons, Mercerie, Laines et
Cotons, Dentelles, etc., etc.

SERRURERIE EN BATIMENT

Tôlerie - Soudure autogène

Chaudronnerie cuivre et fer

FABRIQUE DE
Gotagers Weissbrodt
frères
Progrès
N^o 1
TÉLÉPHONE 17-98 LA CHAUX-DE-FONDS

Générateurs d'acétylène

Fournitures pour soudure autogène

Chalumeaux, Mano-détendeurs, etc.

Droguerie H. Linder

9, Rue Fritz-Courvoisier (Ancienne Pharmacie Boisot)

Produits chimiques et techniques - Poudres vétérinaires

Herboristerie - Articles pour la photographie et l'industrie

Objets de pansements - Eaux minérales

PRIX RÉDUITS

Envois au dehors contre remboursement et par retour du courrier

BOUCHERIE - CHARCUTERIE

E. Soltermann - Jenzer

4, Rue de l'Hôtel-de-Ville, 4, La Chaux-de-Fonds

Bien assorti en Viandes de gros bétail
et Veau. — Porc frais, salé et fumé.

Tous les Samedis : Beau choix de Lapins Frais.

Téléphone 2.68

On porte à domicile

Boulangerie Rue du Parc 26

E. HAEUSLER, La Chaux-de-Fonds

Desserts variés. — Zwiebaks. — Chocolats

Petits pains en tous genres

Spécialité : Boules de Berlin

Excellentes sèches au beurre

VINS FINS DE NEUCHÂTEL

BACHELIN FRÈRES

Propriétaires-Viticulteurs

Successeurs de EDOUARD BACHELIN

Téléphone No. 41 AUVERNIER Compta de Chèques IV 985

Crûs des Fleurettes pour le blanc

Crûs des Rochettes pour le rouge

VENTE EXCLUSIVE DES VINS DE NEUCHÂTEL

Eau-de-vie de marc

Eau-de-vie de lies

CHAMPAGNE

HENRI ABELÉ

REIMS

MAISON FONDÉE EN 1757

Dépôt et Représentants
pour la Suisse :

DOELLY & Cie

AGENCES

RIEHEN - BALE

TÉLÉPHONE 181

Sellerie-Tapisserie

en tout genre

Ouvrage soigné

PRIX SANS CONCURRENCE

Réparations**MAROQUINERIE****Sacoques de dames****Portes-Monnaies****Etuils à musique****Portefeuilles en cuir de 1^{er} choix**

Se recommande,

Berthold Mathez

Rue Numa Droz 2a

Route de Bel-Air

LAITERIE DU COLLÈGE**Ch^t Geiser-Oppliger***Rue du Collège 17 - Place Dubois**Fromage, Beurre et Œufs**Téléphone 22.23***Bernard Weil**

- Marchand-Tailleur -

*Habille bien et bon marché*Complets et Manteaux depuis fr. **175.**— et plus hautPantalons depuis fr. **45.**— et plus haut

GRAND CHOIX D'ÉTOFFES - COUPE MODERNE

Est 18**Téléphone 14.72****Si vous désirez****un bon vin de Neuchâtel**

adressez-vous en toute confiance à

Jules-Edouard Cornu

Propriétaire-Encaveur, à Cormondrèche

Téléphone 18.55Représentant à La Chaux-de-Fonds : **M. Ls MULLER, Léop.-Rob. 62**

POMPES FUNÈBRES LE TACHYPHAGE S. A.

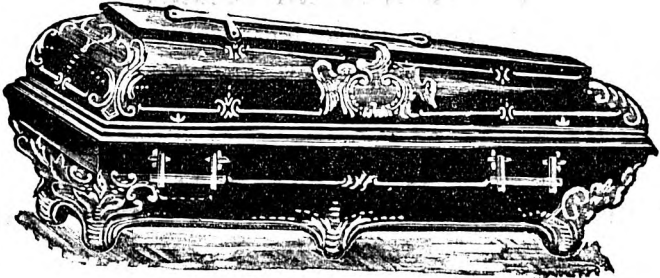

se charge de toutes les démarches pour
Inhumations — Exhumations — Transports

Toujours Grand Choix de

Cercueils de bois - Crémation - „Tachyphages“

prêts à livrer

Pour toute commande, s'adresser :

Fritz Courvoisier 56-56 a
Téléphone 4.34

S. MACH

6, Rue Numa Droz
Téléphone 4.90

Jour et nuit

Tous les cercueils sont capitonnés



Fabrication de Décors en Staff et Carton Pierre

Cycles et Motos

Agence Bianchi

Réparations et révisions.

Mise au point de tous genres de moteurs.

Travail soigné Fournitures et accessoires. Prix modérés

JEAN RUBIN

Rue du Parc 69 **LA CHAUX-DE-FONDS** Rue du Parc 69

Edgar SCHUTZ

5, Rue Fritz Courvoisier — La Chaux-de-Fonds

Chaussures sur Mesure

-- Réparations en tous genres --

-- Réparations de caoutchouc --

TRAVAIL SOIGNÉ

PRIX MODÉRÉS

HOTEL BELLEVUE

A. CLERC, Propriétaire **AUVERNIER**

Grandes Salles pour Sociétés, Repas de Noces, etc.

Restauration chaude et froide à toute heure

Spécialité de Bondelles — Cave renommée

Terrasse couverte — Vue splendide sur le Lac et les Alpes

G A R A G E

Téléphone 16.02 Vins de Neuchâtel en Gros Téléphone 16.02

Entreprise de Ferblanterie

Wilh. KUBLER, LA CHAUX-DE-FONDS
Paix 95

CARROSSERIE ET TOLERIE D'AUTOMOBILE, soudure autogène

Appareil spécial pour souder le plomb sans soudure

Installations de Chambres de Bains, W.-C., Lavoirs et Buanderies

Plomberie anglaise

Fabrications, transformations et réparations de chauffe-bains

Travail soigné

Téléphone 97

Prix modérés

Confiserie

Rue de la Paix, 90

A. NEURY

Pâtisserie

Arrêt du tram

LA CHAUX-DE-FONDS

— *Tous les jours, Grand choix de Pâtisserie fraîche* —

Ramequins et Vol au vent extra sur commande

— **Spécialités de pellerines pour malades** —

On porte à domicile

Téléphone 21.56

Se recommande

Charles Racine

57b, Rue de la Serre, 57b

Téléphone 4.62

LA CHAUX-DE-FONDS

Expéditions d'Horlogerie

POUR TOUS PAYS

CAMIONNAGE

ENTREPOT

Renseignements - Vérifications de taxes

Porcelaine - Cristaux - Verrerie

Grand Magasin d'Articles de Ménage

de LUXE et de FANTAISIE en tous Genres

P. GIRARDIN-SANTSCHI

66, Rue de la Serre, Vis-à-vis de la Gare

LA CHAUX-DE-FONDS

Téléphone 7.48

Encavage fondé en 1750

H. A. Godet

-- au Prieuré St-Pierre d'Auvernier --

Vins fins de Neuchâtel

Expéditions pour tous Pays

Dignobles à Auvernier et Cortaillod

Lutherie artistiquefaite entièrement à la
main**WERNER JACOT**

LUTHIER

Côte 5

Côte 5

La Chaux-de-Fonds

Fabrication soignée de violoncelles
altos et violonsRéparations en tous genres
d'instruments à cordes*Prix très avantageux***L'Imprimerie André Robert**

Rue Daniel JeanRichard 16

livre promptement tous genres
d'imprimés, à prix modérés.**J. Heimerdinger & Fils**

Rue Léopold Robert 19

Spécialité

Téléphone 8.02

pour la fabrication du postiche

„CHANSONIA“

Balance 12a

LA CHAUX-DE-FONDS

*Tout ce qui se joue, se danse et se chante
demandez à « Chansonia ».*

Envoi à choix sur demande

Chaque semaine Nouveautés

Ce que chacun doit savoir

C'est au magasin

A LA CONFIANCE

Rue de la Serre 10

que l'on est le mieux servi.

CONFECTION pour hommes, dames et enfants
Trousseaux, Lingerie, Chemiserie

Spécialité : „FRUTTA“

Fabrique
d'Eaux Gazeuses
—
Eaux Minérales



Bières
SAUMON
Rheinfelden

A base d'extraits et non d'essences

Maison fondée en 1893

Téléphone 5.82

E. Dürsteler-Ledermann

La Chaux-de-Fonds - Rue des Crétêts 85

Camionnage - Expédition - Commission

VINS DE NEUCHÂTEL
SYDLER FILS
AUVERNIER

Représentant dépositaire à La Chaux-de-Fonds :
GEORGES HERTIG, r. du Commerce 89

Téléphone 16.46

Cours de lingerie

RACCOMODAGE

TRANSFORMATION

Pour tous renseignements

s'adresser
chez **M^{me} E. Wille-Robert**

19, Rue du Pont La Chaux-de-Fonds Téléphone 10.64

RÉPARATIONS
en tous genres

Menuiserie Mécanique - Charpente

Lanfranchi Frères

Rue de Bel-Air 12, 14, 20

Représentants de la Parqueterie de Goldbach

Brasserie du Gambrinus

Rue Léopold Robert 24

Restauration à toute heure

CUISINE SOIGNÉE

Choucroûte — Escargots

Téléphone 7.31

Et. BERTRAND.

Primeurs - Fruits - Légumes

Oranges - Citrons

Conserves et Liqueurs

M^{me} V^{ve} Henri JAMOLLI

LA CHAUX-DE-FONDS

77, Rue du Progrès

Téléphone 20.31

Arrivage journalier de Légumes frais du Midi et du Pays

AUTO=GARAGE

Montbrillant 1 **E. JAKUES** Téléphone 11.06

/// LA CHAUX-DE-FONDS ///

AGENCE DES AUTOMOBILES:
ANSALDO / SALMSON
KING

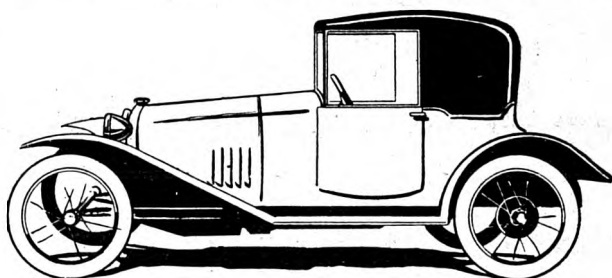

„Coupé“ transformable „SALMSON“

RÉPARATIONS / RÉVISIONS
ACCESSOIRES / VULCANISATIONS

/// PNEUMATIQUES ///

BANDAGES POUR CAMIONS

HUILES / BENZINES

T A X I S

CALORIE

S. A. LA CHAUX-DE-FONDS Serre, 66

LE LOCLE

Chauffages
centraux

Installations
de cuisines

Fours
Séchoirs

Ventilation

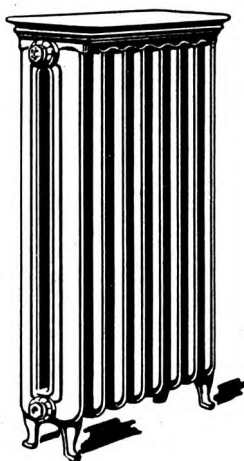

NEUCHÂTEL

Installations
sanitaires

Grosse
chaudron-
nerie

Téléphone

MEUBLES BACHMANN TRAVERS

Chambres à coucher
Cabinets de travail
Bureaux américains

Salles à manger
Meubles de bureaux
« Demandez catalogues »

BACHMANN & CO, TRAVERS

Banque Populaire Suisse

CAPITAL SOCIAL ET RÉSERVES :

 **110 Millions de Francs** 

ESCOMPTE ET ENCAISSEMENT

de Papier Commercial,

Effets, Traités, Titres et Coupons

CRÉDITS — PRÊTS — BILLETS

contre nantissement de Titres

Hypothèque ou Cautionnement

COMPTES - COURANTS

CRÉANCIERS ET DÉBITEURS

CHÈQUES et LETTRES de CRÉDIT

CHANGE DE VALEURS

ÉTRANGÈRES

RÉCEPTION de DÉPOTS de FONDS :

en **compte-courant**

sur **Livrets d'Épargne**

contre **Obligations** (Bons de caisse)

à terme, en coupures de Fr. 500, 1000 et 5000

avec coupons d'intérêts semestriels.

S'adresser au

SIÈGE DE SAINT-IMIER

12, Rue du Midi et Rue du Chemin de Fer

TÉLÉPHONES :

Direction 14 — Caisse et Bureaux 1.84

MAGASIN ANGLAIS

H. E. WHITLEY

9, Rue Neuve — **La Chaux-de-Fonds** — Rue Neuve, 9

.....
Spécialité d'Articles Anglais en tous genres

Cravates nouveautés - Chemises - Cols - Manchettes

Bretelles - Ceintures.

Flanelles anglaises - Zéphirs - Cotons

Savons fins, Thé de Ceylan

HOTEL DE PARIS

ET CAFÉ-RESTAURANT

A. DESBŒUF, prop. — La Chaux-de-Fonds

Table d'Hôte 12 heures 15 — Soir 7 heures 15

Bière Suisse et de Munich

Salle d'exposition. — Chauffage central. — Ascenseur
 Douches et Bains. Lumière électrique

Portier à tous les trains

Magasin Frikart-Marillier

Mme Augsburger, succ., Rue Neuve 5

LA CHAUX-DE-FONDS

Epicerie fine - Comestibles - Conserves de tous genres
 Fruits secs - Salami d'Italie

Se recommande

Se recommande

Confiserie-Pâtisserie E. Bersot-Miéville

Rue de la Gare 14 — LE LOCLE

Vol au vent, Dessert, Entremets

Spécialité de petits fours et tourtes aux amandes

Bonbons fins - Rafraîchissements

Téléphone 129

GLACES

Téléphone 129

Pharmacies Réunies

LA CHAUX-DE-FONDS

Trois Officines

- No. 1. PHARMACIE CENTRALE, Ch. Béguin, Léopold Robert 13.
 No. 2. PHARMACIE GAGNEBIN, Henry Parel, Léopold Robert 27.
 No. 3. PHARMACIE DE LA POSTE, L. Parel, Léopold Robert 66.

*Préparation consciencieuse et offrant toute sécurité
 des ordonnances médicales.*

Eaux minérales — Spécialités suisses et étrangères
Droguerie — Articles de pansements — Caoutchouc
Siphons et Limonades

Prix les plus réduits

LATOUR & Co

Vins en gros MOTIERS (Val-de-Travers)

offre :

Neuchâtel blanc 1921

1^{er} choix en fûts et en bouteilles

Rouge Espagne bon ordinaire, Alicante 13°, Blanc Panadés,
 St-Georges, Mâcon 1919, Beaujolais 1919, Bourgogne 1919,
 Bordeaux, Hermitage 1919, Cortailod 1919.

Malaga 1^{er} choix et extra.

Echantillons à disposition

On cherche un représentant pour la place de La Chaux-de-Fonds

Ecole de Langues Internationale

Rue Léopold Robert 32, 2^{me} étage

**Cours d'anglais, de français et d'allemand,
 d'italien, d'espagnol, de langues scandinaves, etc.**

par professeurs de tout premier ordre

Méthode unique pour apprendre les langues vite et à fond.

Classes et Leçons particulières à partir de fr. 10.— par mois

Brillants certificats

Traductions et correspondances dans toutes les principales langues modernes

HOTEL FÉDÉRAL, Col-des-Roches

MARC FAHRNY, nouveau tenancier

(Anciennement à la Maison-Monsieur)

Grande salle pour noces et sociétés. — Piano électrique
RESTAURATION chaude et froide et **REPAS** à toute heure

Bonne cuisine - Cave renommée - Chambres à louer

LUMIÈRE ÉLECTRIQUE

Chauffage central — Téléphone inter. 120 Col-des-Roches

Atelier de Ferblanterie

Entreprise pour bâtiments et Réparations en tous genres

Edouard Nobs, Ferblantier-Appareilleur

La Chaux-de-Fonds

Atelier: Al.-Marie Piaget, 63a

Ménage: Epargne 8

Téléphone 12.61

Téléphone 14.92

Prix modérés Réparations promptes et soignées Prix modérés

Spécialité de Caisses d'Emballage

Gros **Commerce de Primeurs** Détail

JEAN OLEMPI

Rue Léopold-Robert 50 **LA CHAUX-DE-FONDS** Téléphone 15.74

Fruits - Légumes - Oranges - Citrons - Conserves

Marchandise de Premier choix.

Vêtements sur Mesures

Th. Schöttlin

== TAILLEUR ==

Rue Fritz Courvoisier 2 (Maison Dubois, magasin de fer)

LA CHAUX-DE-FONDS

Vins et Spiritueux Mercerat & Piguet

Succ. de Jules Froidevaux

Rue Léopold Robert 88 et 88a - La Chaux-de-Fonds

Bons Vins de table rouges et blancs

Vins fins en fûts et en bouteilles:

Beaujolais - Bourgogne - Bordeaux

„BOLS“ Liqueurs fines — SPIRITUEUX

Malaga - Madère - Marsala - Muscat - Porto, etc.

Téléphone 4.75

Broderies de Saint-Gall

Fabrique S. A. ci-devant Sonderegger & Cie, à Hérissau

Maison de Confiance Fondée en 1860

Magasin: Rue Léopold Robert, 5

Téléphone n° 14.68 La Chaux-de-Fonds Téléphone n° 14.68

Spécialité de Costumes, Robes et Blouses brodées sur soie voile, Tulle, Lainage et Mousseline.

Toujours les Dernières Nouveautés!

Broderies en tous genres pour lingerie - - Broderies à la main.



augmente le tirage
dans toute cheminée.

Téléphone 362

LA CHAUX-DE-FONDS

Téléphone 362

Installation d'eau et Robinetterie — Chambres à bains, W.-C. et lavoirs. — Chapeaux de cheminées de différents systèmes. **Spécialité de caisses d'Emballage pour l'Horlogerie.** Caisses pour cendres et Articles pour Ménages. — Petits fourneaux avec tuyaux. — **NOUVEAU;** Réparations d'Articles en Aluminium. Appareils pour déboucher les lavoirs et lave-mains.

Atelier de Ferblanterie

pour BÂTIMENTS

Réparations en tous genres

Louis Lerch

Rue Numa Droz 27

Vis-à-vis du Collège Primaire

Se recommande.

Jos. OCHSNER Fils, Successeur de JACOB OCHSNER
Rue de la Ronde 27a et 27b
LA CHAUX-DE-FONDS Téléphone 6.67

Entreprise de Serrurerie et Construction en fer

Installation d'eau, de vapeur et pour W.-C.

Spécialité de Potagers en tous genres

Construction de colonnes et pylones pour téléphone et électricité

SERRURERIE ARTISTIQUE (KUNSTSCHLOSSEREI)

Fabrication de Lustres de tout style

Travaux en fer forgé, Grilles, Balcons, Barrières et Vêrandahs.

Réparations en tous Genres

Spécialité de Coupages et Soudages à l'Autogène

Bureau d'Affaires et d'Assurances

Marc Humbert

83, Rue de la Serpe, 83.

Assurances: Vie, Incendie, Accidents, Responsabilité
civile, Bris de glaces, Vol, Chômage industriel
résultant d'incendie, etc.

Gérances, rédaction d'actes, Contentieux, Renseignements, Comptabilités

Entreprise de Ferblanterie

Installations sanitaires

W.-C., Chambres de bains, Eau, Colonnes de chute en fonte pour
W.-C. et Lavoires, Pompes à eau

EMILE SATTIVA FILS

Successeur de B. SATTIVA (Maison fondée en 1887)

La Chaux-de-Fonds - Rue Jaquet-Droz 22 (vis-à-vis du bâtiment aux Enchères)

Tous travaux concernant la ferblanterie. Couleuses, caisses à balayures, Bidons à lait.

Seaux à coke, Caisses blindées pour l'horlogerie.

Réparations en tous genres :: Travail prompt et soigné

Téléphone 10.81

Maison de confiance

Téléphone 10.81

CAFÉ DE LA PLACE

Téléphone 2.89

LA CHAUX-DE-FONDS

Rue Neuve 6

Restauration renommée

TOUS

les lundis de 9 à 11 h., Gâteau au fromage

les jeudis à 19^h 1/2, Tripes

les samedis dès 9 h., Ramequins.

Vins de 1^{er} choix

Se recommande, Vve AUG. ULRICH.

Hôtel des Trois Rois Le Lode

Hôtel de Premier ordre
et d'ancienne renommée



NOUVELLEMENT RÉPARÉ



Chauffage central.

Grand Café-Restaurant -- Salles pour sociétés
Cuisine renommée Cuisine renommée

FAMILLE EDOUARD HOGG

TÉLÉPHONE 1.39

TÉLÉPHONE 1.39.

Fumeurs !

faites vos achats au magasin

A LA FLEUR DE JAVA

Rue Léopold Robert, 74

Magasin bien assorti en

Articles pour Fumeurs

CARTES POSTALES — CANNES

JOURNAUX, etc.

Se recommande.

Tableaux & Glaces -- Encadrements & Reliure

GRAVURES. STATUES. GUÉRIDONS

C. DINTHEER-GUSSET

6, Rue de la Balance - La Chaux-de-Fonds - Téléphone 9.50

MAROQUINERIE — PAPETERIES — ALBUMS

Fleurs Artificielles — Vases pour Fleurs

-- Grand Choix de Cartes --

Salon de Coiffure pour Dames et Messieurs

E. Kellenberger - Richli

Rue de la Promenade, 16 — La Chaux-de-Fonds

Installation moderne avec cabines séparées

Schampoing - Ondulation Marcel - Travaux en cheveux en tous genres

Postiches exécution soignée, prix modérés

Téléphone 8.49

MANUCURIE

Téléphone 8.49

Peignes - Epingles - Parfumerie - Crème et Eau de Toilette

**Appareils et Fournitures
électriques**

ALBERT GUEX

La Chaux-de-Fonds

27, Numa Droz, 27

Confiserie - Pâtisserie - Tea Room

.....

CH^s PERRENOUD

Léopold Robert 66

(Minerva Palace)

Spécialité de Truffes et Pralinés

Café - Thé - Chocolat - Liqueurs

Commerce de combustibles

en tous genres

Coke de la Ruhr - Briquettes Union
Anthracite - Bois brut et façonné

Chantier

LS KÜPFER

Progrès 65 a

Téléphone 9.63

Transports par auto-bræk pour sociétés - Déménagements

Banque Perret & Cie

9, Rue
Léop. Robert

LA CHAUX-DE-FONDS

9, Rue
Léop. Robert

ESCOMPTE ET ENCAISSEMENTS D'EFFETS sur tous pays

Comptes-courants - Comptes de Dépôts aux conditions
du jour les plus favorables

Change de Monnaies et Billets de Banque étrangers

Chèques et traites sur toutes places importantes

Exécution d'ordres de bourses sur les places suisses et étrangères

Encaissement de Coupons

Usine de Dégrossissage d'Or, Argent et Platine

18, RUE DU GRENIER, 18

Métaux précieux. — Achat et Vente de Lingots, Barres

Monnaies-or et argent. Vente d'Or, Argent et Platine préparés à tous titres,
qualités et dimensions. — Or fin pour doreurs. — PAILLONS

Maison de confiance

AU GAGNE-PETIT

6, Place Neuve E. MEYER Place Neuve, 6

Les magasins les mieux assortis en

Nouveautés pour Robes — DraperiesToiles, flanelles, couvertures, tapis de table, toiles cirées
cotonnes, indiennes, etc.

CORSETS FRANÇAIS, coupe soignée et prix de fabrique

Spécialité de crin animal, noir et blanc, crin végétal

Plumes et duvets — Articles pour trousseaux

Lits complets et autres meubles toujours en magasin

Recommandé par ses prix avantageux

Entreprise de Taille de Pierre et sculpture pour Bâtiments

Alexandre Calderari

Sculpteur-Entrepreneur

Bureaux et Magasins: Rue du Collège 80

Téléphone 10.10

Spécialité: Pierres dures, Demi-dures et Tendres

Travaux d'art - Monuments - Marbrerie

Modèle et Décoration -- Carton pierres et Staff**Vins Rouges et Blancs****Vve S. LOZERON - GIRARD****Paul LOZERON**

Téléphone

16

Successesseur

Téléphone

16

Auvernier - Neuchâtel

Syndicat des Encaveurs Neuchâtelois: Exposition Universelle de 1900, à Paris

Grand Prix

Librairie-Papeterie BAILLODRue Léopold Robert, 28 **HENRI WILLE, succ.** LA CHAUX-DE-FONDS

Téléphone 5.83 — Chèques postaux IV b 88

**S
O
R
G****Registres - Copies de lettres****Papier d'emballage****Cire à cacheter****Articles de Bureau****DE
TA
IL****Café - Restaurant ANDRÉ WETZEL**

Rue de la Ronde 17, La Chaux-de-Fonds

Spécialité de Fondue à toute heure*Restauration chaude et froide — Vins de premier choix**Petits soupers sur commande*

Bière de la Brasserie de la Comète — Fendant ouvert du Valais

Reliure - Encadrements**Jean MIÉVILLE**

Rue Daniel JeauRichard, 21

LA CHAUX-DE-FONDS

*Réparations en tous genres***ÉBÉNISTERIE**

FABRICATION DE MEUBLES EN TOUS GENRES

FRITZ SCHERLER

LA CHAUX-DE-FONDS

Ménage : Rue du Puits 5

Atelier : Temple-Allemand 111

TRAVAIL PROMPT ET SOIGNÉ

PRIX MODÉRÉS

ENCADREMENTS

Usines „L'ARSENAL“ La Chaux-de-Fonds

Bureaux : Rue Jacob-Brandt No. 71

Usines : Rue Jacob-Brandt No. 71 et Rue Léopold Robert No. 19b
Téléphone No. 12.13

Usine électro-mécanique, marteau-pilon. Serrurerie, construction en fer, soudures et coupes autogène ; forgeage de pièces en tous genres et de toutes formes pour outillage et mécanique.

*Entreprise de travaux de toutes sortes en grandes séries.
La plus importante usine du Canton et de la contrée.*

Coopératives Réunies

Siège social: LA CHAUX-DE-FONDS - Télép. 10.75

*Le Locle - La Chaux-de-Fonds - Les Brenets
La Chaux-du-Milieu, Hauts-Geneveys,
Geneveys-sur-Coffrane, Le Noirmont, Saignelégier,
Les Breuleux.*

Celui qui veut travailler dans l'intérêt des Générations futures doit être un bon coopérateur.

Parents, songez-y.

PHOTOGRAPHIE ARTISTIQUE

E. COSTET

54, r. Jaquet-Droz **La Chaux-de-Fonds** 54, r. Jaquet-Droz

.....

Portraits — Groupes — Agrandissements
Photographie industrielle, etc.

Installation moderne

—:—

Travaux d'amateurs

Appareils et fournitures

Grands choix de cadres de style - Encadrements

A la Corbeille de Roses

L. BECK, La Chaux-de-Fonds

Téléphone 16-17

Place Neuve, 6

Décorations Florales en tous genres — Plantes vertes
Fleurs coupées — Couronnes mortuaires

G R A I N E S

Entreprises de toitures à neuf et Réparations en tous genres

Wilhelm POHL

Maître Couvreur

Téléphone 749 **Rue du Parc 86** Téléphone 749

VERNISSAGES

Expédition — Camionnage
Commission

Maurice Tissot - Jacot

136, Rue Numa Droz — LA CHAUX-DE-FONDS

Entrepôts — Renseignements

Téléphone 2.44

Confiserie-Pâtisserie

Ed. LIECHTI

56, Rue Léopold Robert LA CHAUX-DE-FONDS **Téléphone 4.38**

Entremets - Tourtes - Pâtisserie fine - Glaces - Truffes

Spécialité de Pâtés froids

Spécialités de fondants

Spécialités de fondants

SOCIÉTÉ DE
BANQUE SUISSE

Capital et Réserves : Fr. 153,000,000.—

Succursale du Locle

Toutes affaires de Banque

USINE DE MÉTAUX PRÉCIEUX

Affinage

Grands Vins de Bordeaux
et
Spiritueux d'origine

Henri Molina aîné

63. RUE DE BEL ORME, 63

BORDEAUX

Demande Agents et Voyageurs
pour la Suisse

BOUCHERIE-CHARCUTERIE

A. Stauffer - Pfeiffer

Vis-à-vis de l'ancienne Poste, LA CHAUX-de-FONDS

Toujours bien assorti en marchandise
de toute **Première Qualité.**

Téléphone 1.97

Téléphone 1.97

**VINS ET
LIQUEURS**

MAISON

**Uve L. SÉCHEHAYE
S. A.**

La Chaux-de-Fonds

Rue Neuve, 5

Téléphone 8.16

Musique et Instruments

PIANOS

H. QUARTIER-HALDIMANN

Succ. de PINGEON & QUARTIER

Téléph. 2.96

LE LOCLE

Téléph. 2.96

Accordages de pianos — *Atelier moderne pour révision
et réparations de pianos et autres instruments*

PRIX LES PLUS BAS

Agence en Douane

Bureau de Contrôle de Morteau

Henri GRANDJEAN

succ. des Héritiers Jacoutot

TÉLÉPHONE No. 5

5, Rue Neuve, MORTEAU (DOUBS)

BUREAU :

LA CHAUX-DE-FONDS

Téléphone No. 2.73

76, Rue Léopold Robert, 76

Renseignements gratuits pour toutes opérations
Douane et contrôle - Admissions temporaires
Consignations — Passavants — Rembourse-
ments de droits, etc., etc.

Service journalier
entre Morteau et Le Locle
La Chaux-de-Fonds

ENTREPRISE GÉNÉRALE DE BATIMENTS

Hans Biéri & Frère

Entrepreneurs - Constructeurs
RUE DU PARC 151 — LA CHAUX-DE-FONDS
Téléphone 805

Maçonnerie et Béton armé à forfaits

Réparations — Transformations — Devis

L. Courvoisier-Calame

Place du Marché 8

Téléphone 6.76

Modes — Soieries — Nouveautés

Articles de tailleuse — Laines et cotons

Articles de bébés - Spécialité de corsets

MAISON DE CONFIANCE

COMESTIBLES

ÉPICERIE FINE

Al. Grether & C^{ie}

Successors de Mme Vuille-L'Epplatenier

58, Rue Léopold Robert, 58 — Téléphone No. 17.32

La Chaux-de-Fonds

Café-Brasserie du SIMPLON

Rue Jaquet-Droz, 25

F. SCHALLENBERG-DEGOUMOIS

Restauration à toute heure - Consommations de 1er choix

Vins italiens : Barbera - Lambrusco

— Fondue renommée —

Tous les samedis : Gnægis

Grandes et Petites Salles pour Sociétés

BILLARD

Téléphone 14.56

BILLARD

HOTEL DU LAC, Auvernier

Recommandé à MM. les Voyageurs et Touristes

Restauration à la Carte et à toute heure

TABLE D'HOTE

*Grandes Salles pour Sociétés — Repas de Noces — Salle de Bal
Chambres Confortables — Téléphone — Terrasse*

Spécialité de filets de Poissons du Lac

W. ZBINDEN, chef de cuisine

Propriétaire.

Téléphone 16.04

Vins de Neuchâtel

Château d'Auvernier

Encavage fondé en 1603

.....

*S'adresser pour La Chaux-de-Fonds et Environs à
M. Ant. BREGUET, à Cormondrèche*

CYCLES

MOTOS

PEUGEOT

Accessoires et réparations de toutes marques

Représentant

E. Stauffer

Successeur de E. PERRUCHI

Daniel JeanRichard 37

Téléphone 18.62

LA CHAUX-DE-FONDS

Restaurant sans Alcool Place du Marché

LE LOCLE

Pension à la ration et à prix fixe — Bonne cuisine — PRIX MODÉRÉS
Café — Thé — Chocolat — Pâtisserie variée

Tous les jours: Articles à la crème — Vente à l'emporter

SALLE RÉSERVÉE POUR DAMES ET SOCIÉTÉS — PIANO

On reçoit des pensionnaires en tout temps

Se recommande, Le nouveau tenancier,
ERNEST SCHWEIZER, pâtiss.-cuisinier

MOTOGARAGE S. A., Léop.-Robert 18 b LA CHAUX-DE-FONDS Téléphone 4.23

Agence exclusive des motocyclettes :

**SCOTT
MATCHLESS**

**MOTO-RÊVE
Dépôt AGA**

**SUNBEAM
ZENITH**

Atelier de réparations — Revisions — Accessoires — Pneus

Café-Restaurant STRAUSS

NEUCHÂTEL

Recommande **SA BONNE CUISINE**

Cave soignée

Bière Beauregard Fribourg

Le Restaurateur : **J. JOST**
anciennement à La Chaux-de-Fonds

Caoutchouc

Gutta-Percha

HENRI CHOPARD

47, Léopold Robert, 47

Amiante

Celluloïd

GROS ET DÉTAIL

Articles pour tous les Sports **OCH FRÈRES**

MAGASIN DE FER

J. Bachmann

26, Rue Léopold Robert, 26

Serrurerie - Quincaillerie - Outils-Fermentes
-- de bâtiments — Articles de Ménage --

Coutellerie — Aluminium — Ferblanterie — Presses à Fruits — Meubles
de Jardin — Lampes électriques de poche
Fourneaux et cuisines à pétrole

Luges - Skis Grillages métalliques Skis - Patins

Service d'escompte neuchâtelois 5 %

Société Suisse pour l'Assurance du Mobilier

Agent pour La Chaux-de-Fonds :

Henri-Virgile Schmid

20, RUE DE LA SERRE, 20

Téléphone No. 1.39

Téléphone No. 1.39

Incendie. Pertes de Loyers. Vol avec effraction. Chômage
Tarifs modérés. Réglements amiables des sinistres

MENUISERIE DU PARC

Réparations de tous les Meubles

Posage de vitres

Ouvrage soigné

Eugène Maino

Rue du Parc, 96

LA CHAUX-DE-FONDS

Téléphone 22.72

Téléphone 22.72

Buffet de la Gare

Téléphone

LOCLE

Téléphone

Recommandé à MM. les voyageurs

Table d'hôte — Restauration à la Carte
 Consommation de 1^{er} choix - Repas à toutes heures

Se recommande, H. METZGER

Hôtel-Pension du Cheval-Blanc

Saint-Blaise (près Neuchâtel)

ALBERT RITTER-ECKERT

Propriétaire

Vue splendide sur le Lac et les Alpes
 Restauration à toute heure - Poissons
 Bains - Lumière électrique - Chauffage central
 Grande véranda et salles pour noces et sociétés
 Prix de pension modéré - Cuisine renommée
 Encavage de vins du pays 1^{er} choix
 --- Garage - Ouvert toute l'année ---
 Plage idéale pour baigneurs.

NEUCHÂTEL CHÂTENAY

Fondé 1796

HORS CONCOURS — MEMBRE DU JURY

Blanc : Goutte d'Or * Berne 1914 * Rouge: Cuvée réservée

Fabrication d'Equarrissoirs en tous genres

Georges Braichotte

-- Combes du Locle, (Le Locle) --

Equarrissoirs et Alésoirs à pivots polis - Equarrissoirs
 Charnières et Equarrissoirs pour pendules

Sondes - Lisses dentaires - Demi-dur Bleu

Spécialité d'Alésoirs diamantés pour pierristes

VERMOUTH NOBLESSE

délicieuse gourmandise

Vente en bouteilles et ouvert par toutes
Epiceries et Bons Cafés - Restaurants

FABRICANTS

CIRAVEGNA & Co, Genève

Serrurerie et Ferronnerie d'Art

Spécialités de Pièces forgées pour
Automobiles et Mécanique

FRANÇOIS LIECHTI

12, Rue du Stand, 12

LA CHAUX-DE-FONDS

Soudure autogène

Soudure autogène



Hôtel du Poisson

JEAN CHAITEMS, propr.

60 ans de renommée

AUVERNIER

Téléphone No. 3

-- Spécialité de Bondelles --**Restauration chaude et froide**

Cave renommée

Crû de la maison

*Terrasse -- Magnifiques chambres, Vue sur le lac***Se recommande****Se recommande****ENTREPRISE DE COUVERTURES**

EN TOUS GENRES

ALBERT SCHALLER*Successeur de Chs Schaller — Maison fondée en 1878*

11, Rue des Fleurs — LA CHAUX-DE-FONDS — Rue des Fleurs 11

VERNISSAGE DE FERBLANTERIE**RÉPARATIONS . EXÉCUTION****-- PROMPTE ET SOIGNÉE --**

Dépôt de Tuiles et Ardoises de toute Provenance

Prix Modérés**Téléphone 10.94**

SWISS CHAMPAGNE
La plus
ANCIENNE MAISON SUISSE
Fondée en 1811. à Neuchâtel
EXPOSITION DE BERNE 1914
MÉDAILLE D'OR
avec félicitations du Jury

RESTAURANT DU GOTTHARD

BIENNE

REPAS A TOUTE HEURE

VINS ET LIQUEURS DE 1^{er} CHOIX

SPÉCIALITÉ DE CROÛTES AU FROMAGE

ET FONDUE NEUCHATELOISE

Charcuterie de Payerne,

Gnagis, etc.

PRIX
TRÈS MODÉRÉS

SERVICE
PROMPT ET SOIGNÉ

Concerts de Famille

IL N'EN

Se recommande,

TÉLÉPHONE

**FAUT PAS
DE PLUS POUR**

L'AMI

3.93

UN BON COUP DE FIGURE

WILLIAM

● Repasseur ATLAS, fabrication suisse ●



ATLAS, Manufacture suisse de mécanique fine S. A.
NYON (Vaud)



Comptabilité

Organisation complète de Bureau moderne avec tous systèmes de comptabilité, de classement, de contrôle, pour tous genres de commerces et d'industries.

Tenue de livres par abonnement.

Vérification - Contrôle - Conseils - Calcul de prix de revient
Expertises

Travail consciencieux.

DISCRÉTION ABSOLUE.

W. WASEM, comptable, La Chaux-de-Fonds

Téléphone 15.11

Case postale 13819, Hôtel-de-Ville

Bellevue 23

HUILERIE - SAVONNERIE

— **Huiles comestibles extra** —
Cafés verts et torréfiés :: Thés

LOUIS MILLET

Parc 75

La Chaux-de-Fonds

Parc 75

Savon de Marseille extra pur 72% d'huile

Cires à parquets - Huiles à parquets

Hôtel de la Croix-Blanche

AUVERNIER (centre du village)

RESTAURATION A TOUTE HEURE

*Spécialité : Poissons du lac - Palées - Bondelles -
Filets de perches.*

Se recommande **Louis Chautems, pêcheur**

Téléphone 17

Téléphone 17

Camionnage et Voiturage
de toutes espèces

FRITZ ZUTTER

Téléphone 1.19

LE LOCLE

Téléphone 1.19

*Voitures de Noces. — Victoria. — Braeck pour familles
et sociétés. — Traîneaux de noces et avec fourrures.*

G. et L. ROUDOLF, Le Locle

Ferblanterie - Installations sanitaires

Couverture en ciment Ligneux,

Fabrication de Boîtes et Bidons en fer-blanc

Calottes pour mouvements d'horlogerie

Téléphone 188

Téléphone 188

Ancienne Firme A. NERGER, à Colombier - Téléphone 61

G. ANTOINE, successeur

Horticulture - Graines - Arboriculture

Arbres fruitiers et d'ornements

Tous articles de pépinière



Trois Magasins de Vente à NEUCHÂTEL et LA CHAUX-DE-FONDS

FABRIQUE D'ACCORDÉONS „HERCULE“

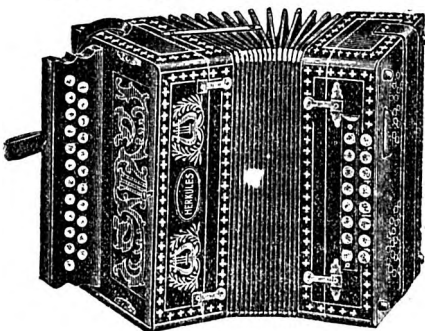

et commerce de Pianos

René PINGEON

CORCELLES

(Neuchâtel)

Téléphone 154

Anciennement
PINGEON & QUARTIER, Le Locle

Vente directe du fabricant
à l'acheteur.

Grande baisse de prix
Demandez mon catalogue gratis
Réparations Transformations
Spécialité accordéons chromatiques

ECOLE DE COMMERCE DU LOCLE

Langues modernes - Comptabilité - Marchandises

Horlogerie Commerciale

Sténographie et Dactylographie

*Préparation aux examens d'apprentis pour Bureaux des
Postes et des Douanes (trois années d'études)*

Diplôme de sortie

Admission des Elèves des deux sexes

Renseignements et inscriptions auprès du Directeur

M. Aug. SARBACH.

COMMISSION

EXPORTATION

Déménagements pour tous Pays

G. & A. BESSON

VOITURIERS — LE LOCLE

Voitures de Noces et Braecks pour Sociétés

CAMIONNAGE OFFICIEL

Entrepoteitaire des Chemins de Fer Fédéraux

Agence en Douane — Téléphone 2.84

Combustibles en tous Genres

Bois de Chauffage façonné ou non

Spécialité de Charbon de Foyard --

J.-M. GRANGE-PRAZ, Le Locle

Rue des Fleurs 3

Métaux, Fer, Fonte, Caoutehoues, Os, Crins, Soies

Peaux, Chiffons, etc.

Fûts vides d'huile et pétrole

TÉLÉPHONE 118

On se rend à domicile

GROS et DÉTAIL

Mettez
vos **ÉCONOMIES**
à l'abri de
tous risques

en souscrivant une Assurance sur la vie
ou une Rente viagère à



Fondée à LAUSANNE en **1858**

Assurances Accidents et Responsabilité civile

Renseignements sans frais par la Direction,

6, Rue de la Paix, LAUSANNE

SOCIÉTÉS DE LA CHAUX-DE-FONDS

Association démocratique libérale

Président : Félix Jeanneret, Ftz Courvoisier 25.

Caissier : Hri Perrenoud, Doubs 99.

Jeunes-libéraux

Président : Ernest Luginbuhl, Dr Kern 9.

Secrétaire : Jean Lora, Jardinets 25.

Parti Progressiste National

Président : Adolphe Grosclaude,
Al.-Marie Piaget 32.

Caissier : Gérard Reutter, Comm. 17.

Parti socialiste

Président : Louis Schelling,
Commerce 101.

Caissier : René Schaller, République 7

Cercles

Cercle Montagnard.

Président : Emile Ræmer, Nord 43.

Caissier : Emile Calame, Parc 43.

Cercle du Sapin.

Président : Otto Nicolet, Doubs 5.

Caissier : Bernard Wille,
Promenade 7.

Volksverein.

Président : Dr E. Burkart, Tilleuls 7.

Caissier : F. Fluckiger, Doubs 139.

Cercle de l'Union.

Président : Emile Zwahlen, Charrière 33.

Caissier : Darcourt Evard, Nord 50.

Cercle Français.

Président : Gust. Péquigney,

Nord 173.

Caissier : Chs Gury, Numa Droz 39.

Cercle ouvrier.

Président : Emile Rutscho, Temple
Allemand, 89.

Caissier : Alfred Ray, Beau-Site 1.

Cercle Catholique ouvrier.

Président : A. Cottier, Doubs 47.

Caissier : Joseph Lanfranchi, Moulins 7.

Nouveau Cercle.

Président : Moïse Schwob,

Temple-Allemand 115.

Caissier : Marcel Bloch, Nord 114.

Sociétés de chant

La Concordia.

Président : Dr E. Burkhardt, Tilleuls 7.

Caissier : Sutter, Fritz, Jardinets 9.

Chœur mixte de la Croix-Bleue.

Président : Luc Blandenier,

Ph.-H. Matthey 29.

Caissier : Emile von Känel, rue Numa
Droz 143.

Chœur mixte de l'Eglise Nationale.

(Grand Temple)

Président : Armand Robert, Temple
Allemand 113.

Caissier : Henri Jaquet, Crêt 24.

Chœur mixte de l'Eglise Nationale.

(Abeille)

Président : Armand Bähler, Succès 5

Caissière : Mlle Gert. Würsten,
Progrès 121.

Chœur mixte de l'Eglise Indépendante.

Président : John Guinand, Promen 15.

Caissier : James Jacot, Rocher 21.

Chœur mixte catholique romain.

Président ; A Cottier, curé, rue du
Doubs 47.

Caissier : Arthur Panissod, rue Nu-
ma Droz 122.

Chœur mixte catholique chrétien.

Président : Léon Chalet, Paix 77.

Caissier : Ele Kaufmann, Orphelinat.

La Cécilienne.

Président : Henri Godat, Retraits 4.

Caissier : Paul Varrin, Bellevue 19.

Chorale l'« Avenir » du Cercle ouvrier.

Président : Ges Landry, P.-H Mat. 25

Caissier : Aug. Robert, Nma Droz 158.

Groupe lyrique,

Administrateur : Emile Martin,

D. Jeanrichard 7.

Sängerbund.

Président : Albert Stünzi, Progrès 5.

Caissier : Léon Wanner, Pont 21.

Cbœur de Dames.

Présidente : Mlle E. Kohli, Aurore 11.

Caissière : Mlle Mina Jetter, rue de la Serre 11 bis.

Frohsinn.

Président : Ad. Hæcker, Paix 127.

Caissier : J.-J. Kreutter, L.-R. 19.

L'Helvétia.

Président : Gges Debot, Paix 1.

Caissier : Marcel Calame, Ravin 9.

La Pensée.

Président : Numa Humbert, Nord 43.

Caissier : Gges Beuchât, Doubs 129.

L'Orphéon.

Président ; Gges Cattin, Serre 99.

Caissier : Jules Matile, Commerce 105

L'Union Chorale.

Président : G. Hæfeli, Fr. Courv. 1.

Caissier : Charles Tinembart, rue du Temple-Allemand 89.

Sociétés musique**Société de musique.**

Président : Tell Perrin, L.-Rob. 72.

Caissier : Alf. Rømer, Tourelles 21.

Sté de Musique « Les Armes-Réunies,

Président : Franz Wilhelm, David-

Pierre Bourquin 21.

Caissier : Louis Rufer, Balance 15.

La Lyre.

Président : Jean Flühmann, Combettes 2.

Caissier : Albert Fivaz, Fritz Courvoisier 29.

L'Avenir.

Président : Chs Bertschi, Serre 61.

Caissier : Ed. Perrenoud, Soleil 3.

Association des Amis de la Musique des Cadets.

Président : Alcide Tissot, D.-Pierre Bourquin 21.

Caissier : H. Schmidt, Pestalozzi 2.

La Persévérante.

Président : Ele Grosvernier, Nord 161.

Caissier : Mcel Boillet, L. Rob. 126.

Fanfare de la Croix-Bleue.

Président : Fritz Roth, Stav. Mollondin 6.

Caissier : Albert Henry, Nord 155.

Orchestre de la Croix-Bleue « Le Bluet ».

Président : Chs Augsburger, A.-M. Piaget 28.

Caissière : Mlle Jeanne Maire, Parc 92

Fanfare salutiste.

Armée du Salut, Numa Droz 102.

Fanfare de Trompes de chasse « Le Cor ».

Président : Jules Neukomm, Jaquet-Droz 45.

Caissier : Oscar Lehmann, A.-Marie Piaget 53.

Orchestre L'Odéon.

Président : Ernest Lambelet, Daniel JeanRichard 17.

Caissier : Mrice Dubois, Doubs 151.

Zither-Club « L'Echo »

Présidente : Mlle Edw. Ducommun, rue de l'Est 16.

Caissière : Mlle Mart. Dick, Nord 172.

Directrice : Mlle Alice Perregaux, Paix 79.

Société des Tambours.

Président : Pierre Gentil, Collège de la Promenade.

Caissier : Albert Clerc, Est 22.

Sociétés sportives**Automobile-Club de Suisse (Section des Montagnes Neuchâteloises).**

Président : Ali Jeanrenaud, Dbs 49.

Caissier : Raoul Gorgerat, Doubs 49

Club Alpin Suisse.

Président : Th. Payot, Serre 65.

Caissier : Adrien Dubois, J.-Brdt 6.

Club de femmes alpinistes.

Présidente : Mlle A. Mœnig, David-Pierre Bourquin 19.

Caissière : Mlle M. Masson Terreaux 12.

Club de courses « Le Chamois ».

Président : Gaston Glasson, D.-P. Bourquin 5.

Caissier : Louis Coulet, Parc 46.

Touristenverein Die Naturfreunde.

Président : A. Kobza, Comm. 101.

Caissière : Marg. Robert, Recorne 12.

Club athlétique hygiénique.

Président : Alb. Weber, F. Couv. 4.

Caissier : Serge Richard, Parc 83.

Club des Patineurs.

Président : Marcel Wirz, Parc 60.

Caissière : Mlle Gindrat, Parc 100.

Société Cantonale des chasseurs neuchâtelois. (Section de La Chx-de-Fds)

Président : Aug. Matthey, L. R. 8.

Caissier : Alph. Mairot, Serre 28.

Football-Club La Chaux-de-Fonds.

Président : R. Geiser, Tuileries 42.

Caissier : Gges Tissot, Tuileries 42.

Football-Club « Etoile ».

Président : Chs Wilhelm, r. Neuve 3.

Caissier : Ed. Barth, Nord 61.

La Libellule (société nautique).

Président : Aug. Matthey, L. R. 8.

Caissier : Léon Breguet, D.-Pierre Bourquin 11.

« Mars » Moto-Club.

Président : Ed. Jaques, Montbrill. 1.

Caissier : Fréd. Martin fils, Parc 48

Moto-Club La Chaux-de-Fonds

Président : Jules Franel, Cure 2.

Caissier : Wilh. Kübler, N. Dr. 118.

Société de cavalerie.

Président : Ch. Ulrich, Fr. Courv. 23.

Caissier : Jacq. Ducommun, Serre 5.

Société du Manège.

Président : Ed. Reutter, fils, Léopold Robert 10.

Caissier : Ges Brodbeck, T.-Allem. 53

Société de Tennis de Beauregard.

Président : Alf. Junod, Joux-Perr. 9.

Caissier : Edm. Kramer, r. Neuve 8.

Association Suisse des Clubs de Ski.

Comité central :

Président : Wm Hirschy, Chasseron 47.

Caissier : Ed. Stammelbach, Dbs 53.

Ski-Club.

Président : Ph. Bourquin, Parc 7.

Caissier : R. Ruchti, Serre 34.

Vélo-Club « Excelsior ».

Président : A. Jacot-Guillarmod, Léopold Robert 33.

Caissier : Aug. Bourquin.

Vélo-Club « Francs-coureurs ».

Président : Hri Borel, L. Rob. 42.

Caissier : Mcel Roi, Numa Droz 122.

Vélo-Club « Jurassien ».

Président : Robert Huguenin, Charrière 45.

Caissier : F. Liechti, Epargne 20.

Vélo-Club « Cyclophile ».

Président : Ulysse Gasser, Temple Allemand 89.

Caissier : Arth. Châtelain, Nord 41.

Sociétés de tir**Ländwebr.**

Président : Ed. Perret, Nord 123.

Caissier : Jean Humbert, Doubs 85.

Aux Armes de Guerre.

Président : Albert Wolf, Parc 94.

Caissier : Albert Stauss, Loge 6.

Contingent fédéral des Carabiniers.

Président : Raoul Schaller, Dbs 161.

Le Grütli.

Président : Chs Humbert, J -Brdt 118.

Caissier : Eug Jaquet, Jaquet Droz 30.

Aiguillon.

Président : Chs Brunner, Ph.-Henri Matthey 21.

Caissier : Henri Jeanneret, r. Numa Droz 172.

En Avant.

Président : Ph. de Pietro, L.-Rob. 74

Caissier :

L'Helvétie.

Président : Fern. von Bergen, Paix 13.

Caissier : René Nicolet, Banque Fédérale.

Les Armes Réunies.

Président : Hermann Hausbeer,

Pr. Mars 4.

Caissier : Jes Jaquemets, Montag. 38c.

Le Progrès.

Président : Edm. Godon, Pont 13.

Caissier : Fritz Weber, Sorbiers 23.

Officiers (Section de tir).

Président : Alf. Junod, Promenade 3

Caissier : Jean Humbert, Doubs 85.

Sous-officiers.

Président : Gérald Etienne, Parc 81.

Caissier : Mce Poget, Paix 75.

Société d'Artillerie.

Président : Ed. Schœpf, Parc 29.

Société de Cavalerie.

Président : A. Junod, Promenade 3.

Les Vengeurs.

Président : Otto Winkelmann,

Temple Allemand 81.

Caissier : Paul-Emile Huguenin fils,

Grenier 43 b.

L'Union.

Président : Jules Jaquemets, Montagne 38c.

Caissier : Marc Reutter, Doubs 157.

La Montagnarde.

Président : Pl Duvanel, Est 16.

Caissier : Arthur Perrenoud, A.-M. Piaget 65.

Armes de guerre (La Sagne).

Président : Frédéric Jaquet.

Caissier : J. Amey.

Armes de guerre (Eplatures).

Président : Will. Ferrat, L. R. 144.

Caissier :

Espérance (Les Planchettes)

Président : Paul Matthey.

Commissaires de tir pour le district de La Chaux-de-Fonds.

Président : Charles Laubscher.

Adrien Eimann, Paul L'Eplattenier, Henri Perrin.

Sociétés de Gymnastique et d'Escrime.*L'Abeille.*

Président : Arth. Berthet, Sorb. 23.

Caissier : Arnold Kneuss, Prog. 2.

L'Ancienne.

Président : Edouard Berger, Dbs 9.

Caissier : Chs Dünnenberger, Collèg. 10

Hommes.

Président : E. Gygi-Leuba, Parc 42.

Caissier : Ele Brandt, David-Pierre Bourquin 9.

Société féminine de Gymnastique.

Présidente: Mlle H. Tripet, Progr. 41

Caissière : Marg. Freitag, Hôtel-de-Ville 1.

Société d'Escrime.

Président : Franz Wilhelm, D.-P. Bourquin 21.

Caissier : Ed. Piquet, David-Pierre Bourquin 21.

Club d'Escrime (Salle Oudard).

Président : Jules Traugott, L. Rob. 32

Caissier : G. Weick, Paix 76.

Société d'Education physique l'Olympic

Président : Léon Miserez, Parc 96.

Caissier : Hri Chopard, L. Rob. 8.

Sociétés militaires*Société des officiers. Comité local :*

Président : Major Alfred Junod, Promenade 5.

Caissier : Lieut. Marcel Délevaux, Parc 45.

Société des sous-officiers.

Président : Gérald Etienne, Parc 81.

Caissier : Maurice Poget, Paix 85.

Sté des combattants français 1914-18.

Président : Arth. Chappuis, Charr. 5

Caissier : Gges Maillot, Doubs 161.

Sociétés de bienfaisance Mutuelles, etc.*Amis des malades (diaconesses visitantes).*

Président : P. Pettavel, Montb. 11.

Caissière : Mme Weber-Humbert, Concorde 5.

Amies de la jeune fille.

Présidente : Mlle B. Renaud, Chapelle 23.
 Caissière : A. Russer, Bannerets 4.
 Agente à la gare : Mlle Jenni, Bouchérie 9.
 Bureau de placement : Mlle Pauline Jeanneret, Promenade 3.
 Home : Mlle Tissot, directrice, Fritz Courvoisier 12.

Asile des vieillards femmes.

L'Etat : Directrice : Mme Vve Paul Stucky.

Société des Samaritains.

Président : Mcel Rothen, Doubs 141.
 Caissière : Marie Scheurer, Recorne 1.

Société du Dépôt sanitaire.

Président : Dr H. Joliat, L. R. 44.
 Caissier : Ch. Sauser, Parc 76.

Association mutuelle helvétique.

Président : Chs-A. Eymann, Nord 159.
 Caissier : Ernest Moser, Al. Marie Piaget 67.

Bienfaisante israélite.

Président : René Dreyfuss, Léopold Robert 24.
 Caissier : Hri Schlesinger, Marché 2.

La Bernoise.

Président : Louis Kuster, Envers 22.
 Caissier : Fritz Zisset, Rocher 21.

Bienfaisance Cercle Montagnard.

Président : Emile Brodbeck-Hugoniot, Temp. Allemand 53.
 Caissier : Calame-Sulzberger, rue du Parc 43.

Bienfais. Cercle du Sapin.

Président : Adolphe Lehnen, Banque Fédérale S. A.
 Caissier : C.-F. Redard, Serre 25.

Bonne-Œuvre. (chaussures pr enfants pauvres).

Présidente : Mme Hotz-Lutz, Ph.-H. Mathey 3.
 Caissière : Mme Ali Binguely, Nord 77.

Bonne-Œuvre israélite.

Mme J. Braunschweig, J.-Droz 45.

Classes gardiennes.

Président : Edouard Wasserfallen, Tête de Ran 35.
 Caissière : Mlle Hunkeler, Progrès 41.

Colonies de vacances.

Président : Th. Payot, Serre 65.
 Caissier : Chs Kocher, Magasin de l'Ancre, Léop. Robert 20.

Œuvre des Crèches.

Président : Alfred Guyot, Paix 43.
 Caissier : E. Robert-Borel, Paix 23.

La crèche de la Cuisine populaire.

Charrière 25. Gérant : H.-V. Schmid, Serre 20.
 Président : F. Delachaux-Leuba, Nord 67.

Le Dispensaire

Présidente : Mme Allemand, L.-Rob 57.

Le Dispensaire des Ecoles.

S'adresser à M. Julien Rochat secr. des écoles, Collège Primaire.

Etablissement des jeunes filles.

Présidente : Mlle L. Stebler, Paix 27.
 Caissier : Ed. Benoît, Pont 11.

Orphelinat communal.

Président : P. Stähli, Marché 18.
 Caissier : Justin.-H. Stauffer, Serre 25.

Assoc. pour la protection de l'enfance malheureuse et abandonnée.

Président : Is. Ditesheim, Parc 117.
 Caissiers : G. Bloch, Bois-Gentil 11.
 Paul Bühler, inspecteur des écoles.

Fonds de secours garde communale.

Président : P. Stähli, Marché 18.

Fonds de secours des sapeurs-pompiers.

Président : Ad. Pillonnel, major de bataillon. Banneret 4.
 Caissier : L. Stauss, Promenade 19.

Hôpital.

Président : H.-J. Stauffer, Serre 25.

La Famille, home.

Présidente : Mlle B. Renaud, Chap. 23
 Caissières : Mme Bühler, passage Gibr. 2 b, Mme Boillat, Doubs 93.
 Directrice du Home : Mlle J. Tissot, Fritz-Courvoisier 12.

Le Laurier.

Président: Arn. Jodry, Stand 10.
Caissier: C. Froidevaux, Fleurs 26.

La Fribourgeoise, société de secours mutuels.

Président: Ed. Tissot, T.-Allem. 107
Caissier: L. Wullemmin, Ravin 13.

La Glâneuse.

Président: A. Finkboner, Serre 22.
Caissier: H. Hausheer, Granges 4.

Ligue contre la Tuberculose du district de La Chaux-de-Fonds.

Président: Dr. H. Monnier, Pont 12.
Caissier: Raoul Steiner, J.-Droz 8.

Ligue patriotique suisse contre l'alcoolisme, section Chaux-de-Fonds.

Président: Paul Borel, Cure 9.
Caissier: Raoul Steiner, J.-Droz 8.

L'Ouvrière et Droit de l'Orphelin.

Présidente: Mme Portenier, Paix 97.
Caissière des Orphelins: Mme Alfred Berthoud, Ravin 5.
Caissière de l'Ouvrière: Mme Schupbach, Ph.-H. Mathey 31.

La Prévoyante, caisse de secours en cas de maladie, accidents, invalidité, pour dames et messieurs.

Président: Ed. Luthy, Doubs 5.
Caissier: René Prællochs, A.-Bille 2

Schaffhousoise Mutuelle.

Président: Arn. Hepppler, Nord 13.
Caissier: Jean von Allmen, Nord 153.

Mutuelle Tessinoise.

Président: J. Gianola fils, Prom. 19.
Caissier: Ang. Piffaretti, Parc 35.

Philanthropique l'Union.

Président: Emile Zwahlen, Charr. 53
Caissier: Darcourt Evard, Nord 50.

Société Mutuelle « Prévoyance Ouvrière ».

Président: Ges Dumont, Granges 6.
Caissier: Raoul Mathey, Concorde 5

Société de secours « La Genevoise ».

Président: Jules Bernard, Dbs 133.
Caissier: Arth Sécheyaye, N.-D. 56.

Société de secours « La Mutuelle ».

Président: Ed. Bolle, Sorbiers 13.
Caissier: Gge Masson, Charr. 57.

Société de secours « Le Progrès ».

Président: Ch. Huguenin, Charr. 10
Caissier: N. Naine, P.-H. Matt. 23

Société mutuelle mixte « Croix-Bleue ».

Président: M Graupmann, A.-M P 53
Caissier: E. von Känel, N. Dr. 133.

Société de secours mutuels « La Vaudoise »

Président: G. Matthey, Promen. 20.
Caissier: Marius Pache, A.-M. P. 65.

Soupes scolaires.

Président: H.-V. Schmid, Serre 20.
Caissier: G. Küng-Champod, Gren. 32

Société française mutuelle.

Président: Ch. Gury, Numa Droz 59.
Caissier: Alfred Weill, Parc 9.

Société fraternelle de Prévoyance.

Président: Paul Kehrly, 22 Cant. 41
Caissier: Meel Vuille, Nord 173.

« La Paternelle » société de secours mutuels aux orphelins.

Président: Herm. Schorpp, N.-D. 93
Caissier: Ad. Favre-Bulle, T.-All. 81

« La Solidarité » caisse mutuelle d'indemnités en cas de maladies et accidents.

Président: J. Maistre, Paix 89.
Caissier: Ch. Liechti, Tilleuls 7.

Caisse de secours en cas de maladies des horlogers allemands.

Président: Th. Fehrenbach, Parc 18.
Caissier: W. Moritz, L. Rob. 15.

Société Italienne de secours mutuels.

Président: B. Sattiva, Industrie 25.
Caissier: Nicola Sartore, Serre 14.

Sociétés diverses*Société d'embellissement.*

Président: Alb. Bourquin-Jaccard,
Temple Allemand 61.

Caissier: G.-L. Bonard, Nord 75.

Société d'agriculture du district.

Président: Pierre Tissot, Grenier 3.
Caissier: Gges Dubois, rue Fritz

Courvoisier 2.

Société d'horticulture.

Président : Arn. Beck, fils, Gren. 43d.
 Caissier : Ulysse Jaggi, Arbres 39.

Comité d'initiative pour un Hôpital d'enfants et une Maternité.

Président : A. Matthias, Paix 13.
 Caissier : Gges Grandjean, Dbs 159.

Groupe espérantiste.

Président : Jules Wolf, Parc 12.
 Caissière : Mlle Aellen, Fr.-Cour. 25a

« L'Espoir » société d'abstinence pour la Jeunesse.

Présidente : Mlle Fanny Ducommun, Numa Droz 20.

Caissière : Mlle Rose Benoit, rue du Progrès 3.

Souvenir Français.

Délégué : Ern. Garrand, Balance 2.

Club Jurassien.

Président : Dr B. Hofmänner, Parc 26
 Caissier : Chs-E., Perret, Nord 181.

Société des Amis des Arts.

Vice-Président : William Aubert, Pouillerel 11.

Caissier : Edm. Kramer, r. Neuve 8.

Société des Amis du Théâtre.

Président : Elie Bloch, Léopold Robert 78,

Caissier : Edm. Kramer, r. Neuve 8.

Société du Théâtre.

Président : Ed. Dreyfuss, Nord 118.
 Caissier : P.-M. Blum, Commerce 17.

Société des Grandes Conférences.

Président : Alb. Matthias, Paix 13.
 Caissier : Henri Dreyfuss, fabrique Invicta.

Société des Jurassiens Bernois.

Président : H. Perrenoud, Dbs 129.
 Caissier : Ernest Etienne, Nord 170.

Société suisse des commerçants.

Président : Jean Weber-Huguenin, Fritz Courvoisier 4.

Caissier : Chs Lusching, Sophie Mairat 5.

La Jurassienne.

Président : Chs Liechti, Tilleuls 7.
 Caissier : Henri Grieshaber, Promenade 14.

La Croix-Bleue (société immobilière).

Président du Conseil d'Administration : M. Pl Borel, past., Cure 6.
 Préposée à la location des salles : Mlle Ritter, Doubs 125.

Union sténographique, A. P.

Président : H.-N. Jacot, Ph. Henri Matthey 4.

Caissier : Olivier Dessoulavy Numa Droz 73.

Association Commerciale et Industrielle.

Président : Albert Maire, Parc 52.
 Administrateur : Marc Humbert, Serre 85.

Association des intérêts immobiliers.

Président : Alfred Guyot, Paix 39.
 Secrétaire-Caissier : Chs Schlunegger, Tuileries 30.

Société suisse de tempérance « La Croix-Bleue ».

Président : Emile Graupmann, rue Al.-Marie Piaget 53.

Caissier : Ftz Witschi, Ld Rob. 22.
 Agent : G. de Tribolet, T.-Allem. 27.

Société suisse de tempérance « La Croix-Bleue » branche allemande.

Président : H. Steinmann, Nord 168.
 Caissier : Paul Iberg, F. Courv. 29

Union chrétienne des jeunes gens.

Président : Gges Dubois, Doubs 1.
 Caissier :

Alliance biblique de jeunes filles.

Présidente : Mlle Berthe Jeanneret, Fritz Courvoisier 17.

Vice-prés.-secrét. : Mlle Jeanne Zimmermann, L. Robert 128.

La Jeunesse catholique.

Président : A. Cottier, curé, rue du Doubs 47.

Caissier : Ed. Schneider, Bassets 68.

Société neuchâteloise de Crémation.

Président : Ali Jeanrenaud, rue du Doubs 49.

Caissier : Edouard Tissot, Parc 107.

Syndicats professionnels et Sociétés diverses

Groupement des Sociétés locales.

Président : Jean Flühmann, Comb. 2.
Caissier : Gast. Glasson, David-P.
Bourquin 5.

Syndicat Patronal des Producteurs de de montre.

Bureau permanent : L. Robert 66.
Président : Abram Jeanneret, fabriq.
Schmid.

Caissier : Ch.-A. Delimoge, Léopold
Robert 66.

Secrétaire général : G. Bubloz,
Léopold Robert 66.

Société des fabricants et grossistes suisses en montres.

Président : Girard-Gallet, L. Rob. 32.

Société des fabricants de boîtes de mon- tres or.

Président : G. Scharpf, J.-Droz 37.

Service d'Escompte neuchâtelois et ju- rassien.

Président-administrateur : Alb. Maire,
Parc 52.

F.O.M.H. « Sections réunies ». Horlogers et Métallurgistes.

Secrétaires : W. Cosandier, R. Kubler
Administrateur : Alfred Ray.
Bureau permanent : DI JRichard 16.

Syndicat des ouvriers des Services In- dustriels.

Président : Chs Brunner, Crétêts 111
Caissier : G. Perret, N. Droz 127.

Société des Sapeurs-Pompiers.

Président : Ch. Jacot, Progrès 68.
Caissier : Léon Wuilleumier, Ravin 5.

Association cantonale neuchâteloise des détailants de lait, beurre et fromage.

Président : Ch. Scherler, r. H.-de-V. 7
Secrétaire : C. Dubey, Pesieux.

Union des Marchands laitiers et froma- gers.

Président : Louis Geiser, N. Droz 1.
Secrétaire : W. Cattin, Doubs 51.

Lithographes.

Président : G. Donier-Stuedler, Gre-
nier 32.

Caissier : Ariste Naine, Nord 161.

Association des camionneurs et voituriers

Président : M. Tissot-Jacot, N.-D 118
Caissier : M. Von Bergen, Serre 112

Société suisse des maîtres-imprimeurs, section des Montagnes Neuchâteloises.

Président : Ch. Robert-Tissot, Parc 41
Caissier : P. Courvoisier, Marché 1.

Société des agents de trains.

Président : Aloys Métraux, Env. 30.
Caissier : Jean Häberli, L. Rob. 61.

Société suisse des fonctionnaires postaux.

Président : Cés. Zahnd, N. Dr. 157.
Caissier : Arm. Vuille, Serre 75.

Syndicat des fabricants suisses de mon- tres or.

Président : C. Girard-Gallet.
Secrétaire général : P.-C. Jeanneret,
Léopold Robert 32.

L'Information Horlogère suisse.

Président : C. Girard-Gallet.
Directeur : P.-C. Jeanneret, Léopold
Robert 32.

Fédération suisse des employés des postes.

Président : Gottl. Rohr, Ph.-Henri
Matthey 23.

Caissier : Fritz Girard, L. Rob. 112.

Fédération des Corps de Police suisses

Président : Alf. Bois, Léop. Rob. 8.
Caissier : Hri Burki, Charrière 53.

Société des Agents de Police

Président : Marc Alber, Républ. 9.
Caissier : Jos. Borruat, Bassets 64.

Union ouvrière.

Secrétariat : Parc 107.
Président : Marc Alber, Républ. 9.
Secrétaire permanent : Marcel Itten,
Numa Droz 179.

Syndicat des typographes.

Président : Alb. Rossel, Commerce 99
Caissier : Jean Berger, Progrès 101.

Société des cafetiers, hôteliers et restaurateurs.

Président : Alf. Zimmermann, rue de la Charrière 73.

Caissier : Pl Favre, Gare de l'Est.

Société cantonale neuchâteloise des cafetiers, hôteliers et restaurateurs.

Président : Fréd. Jeanneret, Valangin.

Secrétaire-Caissier : H. Perrenoud, La Chaux-de-Fonds.

Société des patrons bouchers et charcutiers de La Chaux-de-Fonds et Environs.

Administrateur : Marc Humbert, Serre 85.

Société des Patrons-cordonniers.

Président : Jakob Matzinger, Nord 167.

Caissier : Gges Grom, N. Droz 39.

Société suisse des voyageurs de commerce, section de La Chaux-de-Fonds.

Président : Eug. Uebersax, Envers 35.

Caissier : Hri Huguenin, r. Neuve 3.

Union romande des voyageurs de commerce.

Président : Emile Vachet, Buissons 9.

Caissier : O. Beurgy, Grenier 45d.

Syndicat des ouvriers tailleurs d'habits.

Président : Léo Wanner, Pont 21.

Caissier : Jak Engelhard, Prom. 14.

Société des entrepreneurs.

Président : Angélo Nottaris, F. Courvoisier 58.

Caissier : Bettosini & Cie, Temple Allemand 87.

Ligue des locataires.

Secrétariat : Parc 107.

Secrétaire : Marcel Itten.

Caissier : Alf. Schwab, N. Droz 98.

LISTE DES AGRICULTEURS

DES ENVIRONS DE LA CHAUX-DE-FONDS
CLASSÉS PAR ORDRE ALPHABÉTIQUE

Aellen, Paul, Joux-Perret 19.
 Allenbach, André, Pet. Crosett. 9.
 Allenbach, Jean, Sombaille 39.
 Allenbach, Edouard, Bulles 19.
 Allenbach, Jäm.-Ls., Pet. Croset. 11.
 Amez-Droz, Louis, Bulles 50.
 Amstutz, Jacob, Valanvron 20.
 Augsburg, Chs, Bulles 11.
 Augsburg, Ele, Eplat. Grise 5.
 Balmer, Hans, Gdes Crosettes 41.
 Balmer, Emile, Eplatures-Jaune 31.
 Baumann, Elias, Sombaille 1.
 Bel, Emile, Sombaille 45.
 Bauer, Jules, Prévoyance 100.
 Blanc, Charles, Bulles 25.
 Benoît, Albert, Sombaille 20.

Berchier, Joseph, Vve, B.-Mons 15.
 Barben, Edouard, Joux-Perret 30.
 Barben, Jean, Valanvron 21.
 Barben, Gottfr., Pet. Crosettes 24.
 Barben, Gottlieb, Eplat. Grise 17.
 Barben, Ls-Ad, Epl.-Jaunes 120.
 Barben-Grossenbacher, Maria, Epl.-Jaune 27.
 Barben, Pl, Gdes Crosettes 16.
 Barben, Fréd.-Adolphe, Epl.-J. 27.
 Barben, Pl, Valanvron 22.
 Burkhalter, Chs, Eplat.-Jne 66.
 Béguin, Frédéric, Eplat.-Jne 77.
 Bourquin, Aug., Pet. Crosettes 31.
 Barbezat, Jles, Gdes Crosettes 21.
 Blanc, Paul, Bulles 25.

- Boss, Gges, Eplat-Jaunes 50.
 Béguin, Jean, Eplat-Jaunes 72.
 Calame, Paul, Bulles 7.
 Calame, Edouard, Pet. Crosettes 4.
 Calame, Eugène, Valanvron 28.
 Calame, Alfred, Bulles 39.
 Christen, Alf-Jacob, Valanvron 2.
 Colomb, Chs, Jac-Brandt 145.
 Cattin, Emile, Bas-Monsieur 16.
 Christen, Jean, Reprises 5.
 Christen, Gott., Pet. Crosettes 12.
 Challandes, Alb., Gdes Crosettes 19.
 Delachaux, Chs, Qtier Bulles 15.
 Dubois, Henri, Recorne 35.
 Dubois, Louis, Les Foulets 11.
 Droz, Ls-Guillaume, Epl-Jnes 37.
 Droz, Fritz, Eplatures-Jaunes 45.
 Droz, Frédéric, Eplat.-Jne 37.
 Droz, Henri, Eplatures-Jne 37.
 Droz, Hri-Ele, Eplatures-Grise 19.
 Dubois, Philippe, Eplat. Grise 20.
 Egger, Arthur, Reprises 18.
 Emery, Maurice, Bas-Monsieur 12.
 Fauser, Arnold, Foulets 14.
 Feuz, Ernest, Boinod 5.
 Flückiger, Jakob, Qu. des Bulles 49.
 Frutschy, Abraham, Valanvron 29.
 Frutschy, Ls, Eplatures-Jne 86.
 Gafner, Jules, Sombaille 4.
 Geiser, David, Sombaille 30.
 Geiser, Daniel, Qr Bulles 9.
 Geiser, Ls, Reprises 8.
 Gertsch, Pl fils, Bulles 20.
 Gygi, Paul, Joux-Perret 22.
 Gerber, Ulysse, Joux-Perret 32.
 Gigy, Marc, Bas-Monsieur 3.
 Gygi, Marc fils, Sombaille 23.
 Gygi, Fritz, Eplatures-Jne 99.
 Gygi, Jules, Petites Crosettes 42.
 Glauser, Jules, Bas-Monsieur 9.
 Gerber, Louis, Reprises 3.
 Gagnebin, Chs, Reprises 14.
 Gerber, Albert, Pet. Crosettes 13.
 Graff, Louis, Qtier Bulles 10.
 Gerber, Paul, Gdes Crosettes 9.
 Gerber, Jules, Gdes Crosettes 32.
 Graf, Fritz, Gd-s Crosettes 33.
 Graf, Emile, Boinod 1.
 Guillaume, Alb., Eplat.-Jaunes 91.
 Guinand, Carol., café, Gr. Cros. 2.
 Geiser, Louis, Qtier Bulles 14.
 Gnægi, Charles-Ernest, Grandes Crosettes 42.
 Grossenbacher, Ed., Grandes-Crosettes 44.
 Grossenbacher, Pl, Sombaille 38a.
 Grunig, Alfred, Sombaille 29.
 Hirschy, Louis, Sombaille 40.
 Hugoniot, Zélim, Bulles 40.
 Huguenin, Paul, Bulles 53.
 Hugoniot, Chs, Bas-Monsieur 25.
 Hugoniot, Emile, Joux-Perret 6.
 Hugoniot, Ed., Joux-Perret 13.
 Hugli, Charles, Joux-Perret 18.
 Huguenin, Bern, Pet. Crosettes 41.
 Hirt, Achille, Sombaille 44.
 Hirschy, Chs, Gdes Crosettes 45.
 Hirschy, Jean, Eplat.-Jaunes 122.
 Hirschy, Frédéric, Convers 12.
 Hirschy, William, Eplat.-Jne 124.
 Imhof, Henri, Recorne 26.
 Isely, Frédéric, Eplat.-Grises 18.
 Jeanmaire, Chs, Sombaille 27.
 Jeanmaire, Jules, Sombaille 27.
 Jacot, Charles, Reprises 13.
 Jacot, Numa, Valanvron 6.
 Jacot, Célestin, Bulles 19.
 Jacot, Eugène, Qtier Bulles 22.
 Jacot, James, Pet. Crosettes 15.
 Jutzi, Fritz, Valanvron 41.
 Jeanmaire, Henri, Reprises 11.
 Jeanmaire, Hri, Eplat.-Jaunes 98.
 Jacot, Léon, Petites Crosettes 27.
 Jacot, Arm, Petites Crosettes 28.
 Jacot, Julien-Henri, Bulles 18.
 Jeannet, Albert, Sombaille 25.
 Jeannet, Ls-Albert, Sombaille 28.
 Jacot, David, Bulles 32.
 Jaquet, Jean, Eplatures-Jaunes 65.
 Jeanmaire, Edouard, Foulets 1.
 Jacot, Jean, Gdes Crosettes 22.
 Jacot, Fritz, cantonn., Bulles 2.
 Jacot, Virgile, Valanvron 38.
 Jeanneret, Bern, Eplat.-Grises 23.
 Jacot, William, Eplatures Grises 26.
 Jampen, Frédéric, Gdes Crosettes 43.
 Kneuss, Paul, Pet. Crosettes 32.
 Kernen, Ed., Bulles 51.
 Kaufmann, Emile, Joux-Perret 20.

- Kaufmann, François, Sombaille 7.
 Käser, Ls-Alide, Bas-Monsieur 11.
 Kernen, Louis, Eplatures Grises 7.
 Kohler, Emile, Fr. Courvoisier 30.
 Kohler, Eug., Pet. Crosettes 29.
 Kohler, Eug., Gdes Crosettes 28.
 Krebs, Hermann, Joux-Perret 26.
 Kunz, Hermann, Charrière 109.
 Leuba, Paul, Sombaille 18.
 Luthy, Elisabe h, Vve, Fritz-Courvoisier 98.
 Liechti, Ed., Valanvron 7.
 Liechti, Emile, Valanvron 11.
 Liechti, Louis, Vve, Valanvron 24.
 Leuba, Henri, fils, Pet Crosettes 7.
 Leuba, Léon, Sombaille 45.
 Liechti, Ls, fils, Valanvron 27.
 Luthy, Gottf., Pet. Crosettes 36.
 Luthy, Arnold, Pet Crosettes 35.
 Lehmann, Jean, Foulets 15.
 Lehmann, Dav., Eplatures Jaunes 95.
 Lehmann, Chs, Eplat. Grises 16.
 Lehmann, Fritz, Eplat. Grises 12.
 Leuba, Hri, Petites Crosettes 19.
 Leuba, Jules, Petites Crosettes 7.
 Luscher, Alfred, Eplat. Jaunes 110.
 Montandon, Al., Bas-Monsieur 1.
 Maurer, Fritz, Gdes Crosettes 15.
 Maurer, Chs, Gdes Crosettes 15.
 Maurer, Ls, Petites Crosettes 2.
 Maurer, Léopold, P. Crosettes 4.
 Maurer, Louis, Gdes Crosettes 46.
 Matthey, Chs, Eplatures Jaunes 49.
 Matth y, Henri, Breguet 16.
 Maurer, Henri-Louis, Boinod 18.
 Maurer, Emile, Boinod 12.
 Maurer, Hri, fils, Boinod 18.
 Maurer, Hri-Dl, Boinod 7.
 Mischler, Adolp., Eplat. Jaunes 119.
 Muller, Alb., Eplatures Grises 25.
 Nussbaum, Jean-Ls, Sombaille 42.
 Nicolet, Herm., Joux-Perret 28.
 Nussbaumer, Sam., Joux-Perret 25.
 Nussbaumer, Christ., Bulles 34.
 Nussbaum, Fr., Eplat. Jaunes 112.
 Nussbaum, Pierre, Vve, Eplatures Jaunes 115.
 Niggli, Fréd., Eplatures Grises 13.
 Oppliger, Henri, Bulles 37.
 Oberli, Ad., Joux-Perret 32a.
 Oppliger, Henri, Pet. Crosettes 18.
 Oppliger, Alex, Charrière 81.
 Oppliger, Chs, Joux-Perret 24.
 Oppliger, Alcide, Crétêts 148.
 Oppliger, Gottl., Gdes Crosettes 24.
 Oppliger, Hri, Gdes Crosettes 26.
 Oppliger, Ls, Joux-Perret 27.
 Oppliger, Ulysse, Eplat. Jaune 91a.
 Perret, Paul, Bulles 24.
 Perret, Ls-Constant, Sombaille 35.
 Parel, Edouard, Valanvron 39.
 Parel, Paul, Valanvron 40.
 Parel, Numa, Joux-Perret 17.
 Parel, Alex, Joux-Perret 29.
 Parel, Anna, Vve, Eplat Jaunes 92.
 Pipoz, Jean, Foulets 9.
 Portmann, Paul, Bas-Monsieur 18.
 Racine, Ali, Bulles 41.
 Reichenbach, Bénédic, Eplatures Grises 23.
 Reichenbach, Hri, Boinod 13.
 Robert, Chs, Côte du Doubs 12.
 Rohrbach, Auguste, Valanvron 5.
 Rohrbach, Fritz, Valanvron 25.
 Robert-Tissot, And., Valanvron 36.
 Robert-Tissot, Pl., Valanvron 44.
 Rohrbach, Chs, Valanvron 17.
 Rohrbach, Alfred, Valanvron 14.
 Rais, Alfred, Foulets 12.
 Ritz, Jean, Combe-Grieurin 29.
 Reichenbach, Fritz, Boinod 13.
 Robert, Auguste, Eplat. Jaunes 47.
 Robert, Ulysse, Eplat. Jaunes 47.
 Roth, Christ., Eplatures-Jaunes 57.
 Robert, Hri, Eplatures Grises 15.
 Robert, Philip., Eplat. Grises 28.
 Ruf, Friedrich, Valanvron 15.
 Schirmer, Wilhem, Arbres 37.
 Santschi, Jean, Charrière 117.
 Santschi, Rodolphe, Charrière 123.
 Scheidegger, Chs, Reprises 1.
 Sommer, Abraham, Bulles 23.
 Sommer, Gottlieb, Qtier Bulles 12.
 Sommer, Marianne, Bulles 12.
 Schlunegger, Peter, Bulles 28.
 Schlunegger, Christ., Valanvron 3.
 Schupbach, Ele, Valanvron 35.
 Schaffroth, Bertha, Joux-Perret 12.
 Sandoz, Ele, Bas-Monsieur 7.
 Simon, Alfred, Bas-Monsieur 6.

Sigrist, Louis, Reprises 7.
 Singele, Aug., Petites Crosettes 10.
 Siegrist, Jn-Louis, fils, Foulets 7.
 Sauser, Adolphe, Bulles 46.
 Stauffer, Emile, Boïnod 15.
 Stauffer, Jules, Eplat, Jaunes 54.
 Stauffer, Christian, Sombaille 50.
 Stauffer, Ernest, Sombaille 41.
 Stucky, Jules, Sombaille 2.
 Tissot, Henri, Côtes du Doubs 2.
 Thiébaud, Gges, Eplat Jaunes 64.
 Ummel, Ernest, Bulles 16.
 Ummel, Ernest, Bulles 35.
 Ummel, Charles, Valanvron 43.
 Ummel, Samuel, Eplat.-Jne 58.
 Urfer, Frédéric, Sombaille 21.
 Vaucher, Jâmes, Eplat. grises 22.

Von Allmen, Ls, Charrière 128.
 Vuille, Gges, Eplatures-Jne 68.
 Wenger, Frédéric, Qtier Bulles 4.
 Wuttrich, Emile, Sombaille 15.
 Wyss, Ariste-Dd, qtier Bulles 34.
 Wuttrich-Sommer, Anna, Bulles 31.
 Weingeyer, Mme Veuve, Bas-Monsieur 17.
 Wasser, Alfred, Reprises 16.
 Wasser, Ad, charron, Sombaille 26.
 Wasser-Rohrbach, Marie, Valanvron 31.
 Wyss, Albert, Bas-Monsieur 21.
 Wyss, Henri, Bas-Monsieur 21.
 Wyssmuller, Fric, Convers 5.
 Zahnd, Fritz, Convers 11.

COMMUNE DES PLANCHETTES

Augsburger, G., Planch.-dess. 14.
 Arnoux, Léon, Plaines 81.
 Barbezat, Paul-Emile, Dazenet 61.
 Bell, Paul-Joseph, Plaines 76.
 Brandt-dit-Grieurin, Paul-Arnold, La Salomé 15.
 Bernard, Paul-Arn., La Salomé 17.
 Bisaog, Edwin, Dazenet 42.
 Brugger, Jules-Alf, Pl.-dessous 93.
 Brugger, Ls-Arn., Planch.-dessous 94.
 Brugger, Chs, Dazenet 57.
 Calame, Paul-Aug., Plaine 68.
 Calame, Gges-Emile, Village 8.
 Calame-Longjean, L., Dazenet 43.
 Calame, Emile, S. le Ring 60.
 Calame, John, Derr. Pouill. 30.
 Calame, Pl-Théod, Les Jeanm. 27.
 Collaud, Paul-Honoré, Plaine 69.
 Collaud, Alb.-Lucien, Plaines 70.
 Delachaux, Fritz-Arn., Dazenet 56.
 Dubois, Emile, Dazenet 62.
 Glauser, J.-L., Derr. Pouillerel 32.
 Grobéty, Lucien, La Salomé 13.
 Grobéty, Aug., Dazenet 62.
 Guillaume, Cons.-Jos, Dazenet 59.
 Grunig, Jâmes-Alex., Gréville 40.

Gygi, Anna, Dazenet 52.
 Jacot, Justin, Dazenet 47.
 Krebs, Ernest, Planch.-dessous 16.
 Knecht, Fr.-Emile, Pouillerel 19.
 Luthy, Fr.-Johann, S. Pendante 24.
 Maire, Henri, Dazenet 47.
 Matthey, Paul, Village 12.
 Matthey, Ed.-Alex, Le Noiret 22.
 Matthey-de-L'Endroit, A., Noiret 22.
 Nicolet, Tell-Ali, Plaines 80.
 Neukomm, Alb, Planch.-dess. 95.
 Nydegger, Jean-Ls, La Roche 88.
 Perregaux, G.-Alb., Plaines 73.
 Perregaux-Dielf, Adr.-J, P. dessous 86.
 Perregaux-Dielf, G-H, Village 5.
 Schaffroth, Chs-Aug, D. Pouill. 31.
 Schupbach, Fréd., Derr. Pouill. 34.
 Stauffer, Gottfried, D Pouill. 33.
 Steudler, Aug., Jeanmaires 27.
 Sommer, Emile, Dazenet 54.
 Sandoz-Gendre, P., Nérode 66.
 Sommer, Pierre, Plaines 78.
 Taillard, P.-U, La Racine 31.
 Vuille, Gges, Derr. Pouillerel 35.
 Vuille, Numa-Ulysse, Dazenet 44.
 Wasser, Ftz-Adolph, Pl.-dessous 89.
 Yerli, Julia, Les Plaines 72.

LISTES DES AGRICULTEURS, COMMUNE DE LA SAGNE

- Aellen, Fernand, Entre deux
Monts 256.
- Barbier, Numa, Trembles 232.
- Baur, Charles, Roulets 206.
- Bauer, Gges, Bénéciarde 224.
- Benoit, Camille-Alf., Marmoud 7.
- Benoit Camille-Alfred, Marmoud 7.
- Benoit, Rosine, Marmoud 7.
- Berguin, Hri-Adolp, Sag.-Eglise 156.
- Bieri, Ls-Emile, Roulets 205.
- Blaser, Adolphe, Crossettes 202.
- Boos, Charles, Crêt 73.
- Botteron, Charles-Arthur, Corbatière 165.
- Botteron, William-Tell, Corbat. 165.
- Bucher, Jean, Roches 260.
- Bucher, Christine, Roches 260.
- Bucher, Hermann, Roches 260.
- Burgerer, Jules-Rodolphe, Crêt 107.
- Bühler, Alb., Trembles 234.
- Buhler, Oswald, Trembles 234.
- Debrot, Hri-Ern., Miéville 120.
- Dubois, Gges-Art., Bénéciardes 229.
- Dubois, Jules-E. nest, Marmoud 8.
- Dubois, William, Bénéciardes 229.
- Dubois, Louis, Marmoud 8.
- Dubois, Alfred, Roulets 204.
- Duc mmun, Ls-Ach., Cœudres 29.
- Duvanel, Jules-Louis, Marmoud 14.
- Emmenegger, Tell-Arnold, Cœudres 36.
- Emmenegger, Tell-Arthur, Cœudres 36.
- Gerber, O.-D., Bout du Comm 197.
- Grellet, James-Ulysse, Loge 128.
- Guillaume-Gentil, Daniel, Corbatière 174.
- Gigy, Charles, Crossettes 200.
- Graff, Charles, Bressels 228.
- Hirschy, Justin, Roulets 209.
- Hirschy, Fritz fils, Roulets 209.
- Hirschy, Edouard, Roulets 208.
- Hirschy, Frédéric-Auguste, Roche-Queune 244.
- Hirschy, Paul, Roche-Queune 244.
- Houriet, Anna, Bressels 228.
- Hugli, Arthur, Trembles 238.
- Hugli, Ch.-Alf., Trembles 238.
- Hugli, Jean, Trembles 238.
- Ischer, Hri-Edouard, Cœudres 21.
- Ischer, Elisabeth, Sagne-Eglise 150.
- Ischer, Albert, Sagne-Eglise 150.
- Ischer, Louis-Benjamin, Crêt 93.
- Jeanneret, Hri-Ulysse, Crêt 70.
- Jean-Petit-Matile, Ls, Cœudres 39.
- Jean-Petit-Matile, A., Cœudres 39.
- Jean-Petit-Matile, Will., Cœudr. 39.
- Jaquet, Georges, Miéville 127.
- Jeanrichard, Alf., Bénéciardes 225.
- Jaquet, C. mille-Abel fils, Miév. 127.
- Jaquet, Jules-Edouard, Crêt 97.
- Jeanrichard, Ch., Miéville 117.
- Jaquet, Camille, Miéville 127.
- Jacot, Ernest-Auguste, Corbat. 185.
- Jeanrichard, Vital, Bénéciardes 225.
- Kehrli, Albert, Roches 265.
- Kehrli, Paul, Entre 2 Monts 249.
- Kehrli, Louis-Arnold, Cœudres 30.
- Kehrli, Marcel, Roche 264.
- Leuenberger, Louis, Trembles 232.
- Liecht, Fritz, Cœudres 32.
- Linder, Marie, Cœudres 32.
- Linder, Ernest, Cœudres 32.
- Linder, Robert, Cœudres 32.
- Luginbühl, Fritz-Elie, Cœudres 37.
- Matile, Gges-Emile, S.-Eglise 140.
- Matile, Henri, Marmoud 13.
- Matile, Fritz-Emile, Marmoud 13.
- Matile, Joël-Henri, Miéville 125.
- Matile, Christophe, Crêt 95.
- Matile, Hri-A., Roche-Queune 247.
- Matile, Tell-Aimé, Sag.-Eglise 157.
- Matthey, Carl-Edm., Miéville 111.
- Matthey-Prévot, Ali, Corbat. 184.

- Matile, Ulysse, Corbatière 184.
 Matthey, Auguste, Crêt 50.
 Matthey, Paul-Edouard, Roche-Queune 248.
 Monnier, Jules, Marmoud 10.
 Nicolet-Félix, Emile, S.-Eglise 175.
 Nicolet, Alfred, Bénéciardes 223.
 Nicolet, Chs, Entre 2 Monts 252.
 Nicolet, Henri, Trembles 255.
 Oppliger, Alexandre, S.-Eglise 149.
 Oppliger, Fritz, Combe-Boudry 219.
 Perret, Daniel, Marmoud 1.
 Perret, Jules, Cœudres 27.
 Perret, Marc-Const., Crêt 91.
 Perret, Samuel, Cœudres 27.
 Perrenoud, Ulysse-Ali, Cœudres 30.
 Perrenoud, Ch.-Alf., Village coin 44.
 Perret, Ch.-Alf., Sagne-Eglise 135.
 Perret-Itka, Léa, Sag.-Eglise 135.
 Perret, Gges-Camille, Coin 48.
 Perrenoud, Georges, Crêt 102.
 Perrenoud, Fritz-Alb., S.-Eglise 141.
 Perret, William, Miéville 115.
 Perrenoud, Walth., Miéville 126.
 Perrenoud, Charles-Arthur, Sagne-Eglise 158.
 Perret, Charles-Hermann, Corbatière 176.
 Perret-Gentil, Etienne, Entre 2 Monts 254.
 Perrin, Charles, Crêt 64.
 Racine, Achille, Bénéciardes 226.
 Robert, Jules-Alcide, Cœudres 34.
 Sandoz, Charles-Jles, Marmoud 17.
 Sandoz, Clément-Joël, Corbat. 178.
 Sandoz, Tell-Alfred, Marmoud 17.
 Sandoz, N. cafetier, Corbat. 192.
 Schwab, Elisabeth, Roulets 215.
 Schwab, Samuel, Roulets 215.
 Spring, Emma-Louise, Entre 2 Monts 250.
 Spring, Marie-Cécile, Entre 2 Monts 250.
 Stampbach, Ali-Alb., Trembl. 233.
 Stauffer, Jean-Edouard, Miév. 122.
 Stauffer, Louis-Ali, Cœudres 23.
 Thiébaud, Ulysse, Bout du Communal 196.
 Tissot, Jacob, Marmoud 2.
 Tissot, Louis, Cœudres 20.
 Tissot, Louis-Paul, Crêt 88.
 Thiébaud, Walt.-Arth, Cœudr. 25.
 Thiébaud, Jâmes-Walt., Cœudr. 25.
 Vermot, Edgard, L'Ordon 240.
 Vermot, Herm.-Ul, L'Ordon 240.
 Vermot, Zéline, Vve, L'Ordon 240.
 Von Bergen, Ernest, Marmoud 3.
 Vuille, Henri, Marmoud 4.
 Vuille, Jules-Alf. Marmoud 5.
 Von Bergen, Herm., Marmoud 11.
 Vuille, Robert, Marmoud 4.
 Vuille, Daniel, Miéville 132.
 Vuille, André, Miéville 130.
 Von Bergen, Ges-Aug., Crêt 75.
 Vuille, Numa, Sagne-Eglise 136.
 Von Bergen, Armand, Crêt 80.
 Vuille Jles-Aug, Sag.-Eglise 168.
 Vuille, Joël, Sagne-Eglise 173.
 Vuille, Emile, Roulets 210.
 Vuille, Phil.-Ismaël, Sagne-Egl. 166.
 Vuille, Virgile, Corbatière 166.
 Wälti, Hermann, Entre-2-Mts 250.
 Wenger, Fritz, Roche-Queune 246.
 Wenger, Chs, Entre 2 Monts 255.
 Widmer, Paul, Miéville 112.
 Wetzl, Chs, Roulets 216.
 Widmer, Pierre-Armand, Cœud. 38.
 Zahnd, Jean, Corbatière 187.
 Zwahlen, Pl.-Frédéric, Corbat 179.

Indicateur **DAVOINE** la plus importante publication de l'Industrie horlogère



s'Édite et se Vend au Bureau central de Publicité
A. GOGLER S.A. LA CHAUX-DE-FONDS
s'imprime et se relie dans les Etablissements d'Arts Graphiques
METTLER S.A. LA CHAUX-DE-FONDS

Henri Grandjean

LA CHAUX-DE-FONDS
(Suisse)

Camionnage Officiel

Grande et Petite Vitesse - Entrepôt en Gare

AGENT OFFICIEL

de la Compagnie Générale Transatlantique

EXPÉDITION D'HORLOGERIE

pour tous pays

Services spéciaux rapides

AGENCE EN DOUANE

MORTEAU (Doubs)

Agent principal de la Compagnie d'Assurances

L'HELVETIA

contre les risques de transports

Pétrole d'Amérique

Concessionnaire de la Petroleum Import Co.

Adresses des Habitants Stables du Locle

Classés par ordre alphabétique

- Abplanalp, Gust., échapp., Raisin 7.
Aciéra, S. A., fabr. de mécanique.
Prés d'Amens 6.
Aeberhardt, B., manœuv. mécan.,
Avenir 3.
Aebi, Jac, mécan., Grande Rue 3.
Aellen. Aldin, cord., J.-J.-Hugue-
nin 12.
— Alex., graveur, Foyer 6.
— Fritz-Alb., doreur, Etangs 6.
— Louis, remont., Molière 21.
— Marc, agricult., Molière 21.
— Marc, Ali, Banque 7.
Aellig, Félix, conducteur, C. F. F.
Banque 2.
Aeppli, Fritz, boulanger, Etang 2.
Aerni, Ch., régl., Crêt-Vaillant 7.
— Ele, mécanisme, Avenue de
l'Hôpital 12.
Aguet, Ed.-Alexis, empl. C. F. F.,
Daniel JeanRichard 5.
Allemann, Alb., commis, Eroges 18.
— Franç.-Jos., rep., Grande Rue 3
Allenbach, Jles-Eug., mécanic.,
France 43.
Allisson, Fritz, direct., Tourelles 26.
Alpha, fab. compteurs, D. Jrich. 5.
Amacher, Albert, anc., Cr.-Vaill. 2.
— François, man., Fleurs 6.
Ambühl, Jos.-Wilhelm, menuisier,
Crêt-Vaillant 22.
Amev, Ali, ancrés, Malakoff 21.
Amez-Droz, Arth., droguiste,
Bellevuè 6.
— Jules, émail., Bouclon 2.
— Elise, sertiss., Reques 12.
Amiot, Eugénie, mén., Concorde 55.
Anderegg, Fritz, boît., Collège 9.
— Georges, boît., Petits Monts 17
— Sœurs, régleuses, Côte 20.
Andreino, Charles, menuisier,
Crêt-Perrelet 3.
— Lse, taill., Crêt Perrelet 3.
Andreini, Jean, maçon, C. Vaill. 22.
Andrey, Alf., assort., Industrie 9.
— Louis, chocolatier, Cr.-Vaill. 15
— Clément, journal. Girardet 18.
Andrié, Arm., boît., Baume 1.
Angst, Em., rentier, Côte 8.
Antenen, Edouard, guillocheur,
Jeannerets 18.
— Paul, graveur, Industrie 21.
Antoine, Ln-Julien, piv., Bellev. 44
Antonioni, Gaudence, maç., Tple 3
Armée du Salut, Bournot 37.
Arnaboldi, Jeanne, cadrans, Bour-
not 19.
Arnd, Fcis, remont., Chalet 6.
Arni, Alb., méc., Chalet 6.
Arrigo, Cyrille, pivot, Envers 1.
— Edmond-Henri, empl. C. F. F.,
Eroges 18.
Asile des Billodes, Billodes 40.
Aubert, Aug., instit., Mar. 13.
— Chs, remont., Bournot 13.
— Ch., instit., Progrès 47.
— Emile, visiteur, J.-J.-Huguen. 27.
— Francis, remont., Temple 23.
— Louise, commis, Côte 32.
— Paul, remont., D.-J.-Richard 8.
Aubert-Paillard, Ch., emb., Côte 8.
Aubry, A., boît., Petits Monts 17.
— Edouard, gazier, Malakoff 20.
— Jules, fact. retraité, Progr. 37.
Audergon, Alfred, aubergiste,
Col des Roches 15.
Audétat, Clara, journ., Banque 2.
Aufranc, Henri-Louis-Armand, dia-
cre, Bournot 25.

- Augsburger, Ali, émailleur, Billodes 33.
 — Vve de Edouard-Alb., ménag. Girardet 39.
 — Georges, mécan., Billodes 33.
 — Jules, remont., Concorde 55.
 — Kèrène, débris, Andrié 3.
 — Paul, remont., Andrié 3.
 — Pl-Alph., rem., H. de Ville 6.
- Bachmann, Aug., repass., Env. 33.
 — Ch.-Em., secrets, Marais 30.
 — Christ, gazier, C. d. Billodes 4.
 — Erhard, remont., Jeanneret 28.
 — F. fils, rent., Grand'Rue 24.
 — Jules-Henri, boîtier, Progrès 11.
 — Ls-Phil., Vve, Etang 27.
 — Sœurs, Beau-Site 12.
- Bader, Georges, empl. D.-J-Rich. 2
 — Mme, modiste, D.-JeanRich. 2.
- Badertscher, Karl, méc., Bied 3.
- Badstuber, Ernest, Vve, Billodes 48
 — Gges, Veuve, Envers 39.
 — Gges-Ad., assort., Billodes 21.
- Bær, Charles, mécan., France 21.
 — Pl-Christ., méc., France 21.
- Bähler, Alf., empl. préfet., Alexis-Marie Piaget 18.
 — Charles-Alfred, manœuv. Av. Technicum 28.
 — Chs-Vict., monteur, Pont 8.
 — Fritz, méc., Grande Rue 3.
 — Raoul, assort., Les Côtes 11.
 — Richard, ébauch., Crêt Vaill. 14.
 — Ulyssè, substitut office des poursuites, Avenir, 10.
- Baillif, Jos.-Constant, boîtier, Temple 21.
- Baillou, André, maît. boîtier au Technicum, Beau Site 4.
 — Chs, Dr méd., Crêt Vaillant 37.
 — John, fab. d'horlog., Mi-Côte 5.
 — Léop., anc. caissier de banque, Reques 12.
 — Léop., fils. profes., Reques 12.
 — Numa, secrets, Bellevue 1.
 — Ulysse, remont., Marais 5.
 — Williams, institut., Gare 22.
 — William, Ed., gérant, Banque 7.
- Bailly, Ch.-J.-B., outill., Lion d'or 14
- Ballimann, Léon, boît., Progrès 19.
- Bally, Paul, profess., Foyer 21.
 — Germain-Justin, ch. méc., Lion d'Or 14.
- Balmer, Ed.-Will., méc., Girard. 39.
 — Jles, journ., Billodes 42.
 — Ls, pivotteur, C. des Roches 26.
 — Pl, Veuve, r. J.-F. Houriet 3.
- Balossi, Ant., mosaïque, Daniel JeanRichard 31.
- Bandelier, Ch.-Marc. guilloch., Monts 30.
 — Estelle, ménag., Girardet 47.
 — Jeanne, tailleuse, Girardet 47,
- Banderet, Ch., conduct. de routes. Jean-Jacques-Huguenin 15.
 — Gustave, empl. C. F. F., Eroges 12.
- Banque canton., succ., Gd'Rue 25.
- Baratelli, Jos., maçon, Billodes 50.
- Barbey, Eugène, cadr., Baume 3.
 — Gges, dor., Crêt-Vaillant 27.
- Barbezat, Pl, fab. d'horl. C. Billod. 6
- Barbezat-Bôle, Henri, fabrique d'horlogerie, Côte 6.
- Barbier, Louis-Théod., serrurier, Burnot 15.
 — Urbain, faiseur de secrets, Concorde 53.
- Barbieri, Etienne, menuisier, J.-F. Houriet 5.
 — Jean, menuisier, Concorde 47.
- Bardet, Valentin, man., Molière 1.
- Bardone, A., cordonnier, rue Henry Grandjean 2.
 — André, rent., Hry-Grandjean 2.
- Bargetzi, Ch., étamp., Cr. Vaill. 3.
 — Jean, tailleur de pierres, Jeannerets 24.
- Baroni, Charles, cordonn., Crêt-Vaillant 24.
- Barret, Chs, électr., D.-JeanR. 17.
- Barth, Arn., agric., Industrie 3.
 — E., empl. post., Reques 24.

- Barthoulot, Fçois, échappement
et cafetier, Prévoux 10.
— L.-Adon., remont., Gd'Rue 20.
- Barzé, Prre, carrier, Jeannerets 7
- Bassin, Ch.-Ed., mécan., Girardet 60
- Bauer, Conrad, boulanger et
pâtissier, Hôtel-de-Ville 15.
- Baumann, Marie-Marguerite, jour-
nalière, Girardet 46.
- Baumberger, Alf., couvreur, rue
Girardet 23.
- Baumgartner, Albert, commis.
Hôpital 12.
— Hri-Edw., découp., Chalet 6.
— Léon-E., man. scierie, Côte 25.
- Baur, Jean, mécanicien, Fleurs 3.
- Béguelin, Bertr., rem., Marais 17.
— Numa-Hri, techn., Foyer 29.
- Béguin, Vve Adamir, ménagère,
Progrès 33.
— Adr.-Alp., emp. C.F.F., Chalet 6.
— Alex., boitier, Envers 29.
— Ami, chef cant., Foule 30.
— Ami, fond., Reçues 20.
— Arm., dir. banq. C. Girard 2.
— Arn., jardinier, Foyer 21.
— Ed., concierge, France 11
— Ed., encaisseur, France 14.
— sœurs, mag., d'épic., France 31.
— Jean, boitier, Bellevue 1.
— Jules, boitier, Foyer 21.
— Vve de Julien, ménagère,
Envers 22.
— Louis-Alc., cordon., Girardet 66.
— Louisa, taill., Progrès 33.
— Marcel, rem., Bellevue 2.
— Maurice-Alf., forest., France 29.
— Philippe, fabt. horl., Gd'Rue 22.
— Samuel, commis, Bellevue 2.
— Sophie-Anna, s. pr., Gd'Rue 22
- Behra, Xavier, coiffeur, Marais 20.
- Bell, bouch., Tple 7 et France 18.
- Bellat, sœurs, ébauc., Côte 5.
- Benguerel, Cécile, mén., Foule 30
- Benoît, Aman., débris, Gd'Rue 32.
— Ele-Eug., dessinat., Avenir 18.
— Gges-All, conc., Bellevue 32.
— Irma, inst., J.-J. Huguenin 19.
- Benoît, Numa, conc., Ct-Vaillant 15
— Oscar, remonteur, Crêt-Vaill. 20
— sœurs, débris, A.-M. Piag. 21.
- Benzt, Gottb., prof. au Technicum.
Marais 25.
- Berchten, Ern., découpeur, rue
Bournot 33.
— Ernest, mécanic., Temple 19.
- Berclaz, René, chocol., Etangs 4.
- Bergeon, Esther, Vve, Dl.-Jean-
Richard 10.
— Jules, comptable, D.-JeanR. 10.
- Berger, F.-Arth., grav., Bellevue 30.
— Fritz, m. boucher, Gd'Rue 1.
— Gottf., Vve, ménag., Gd'Rue 3.
— Hri-Alf., obus, Pont 7.
— Hri-E., cond.-typog., France 33.
— Ismaël, magasin, Temple 11.
— R.-A., assort., Croix des Côtes 1.
- Berjeux, Louis-Arnold, assortim.
Girardet 5.
— Marc, Vve, s. prof., Andrié 5.
- Berlie, Léon-Ami, électro-mécan.,
Côte 10.
- Bernard, Ch., échapp., Concord 9.
— Jeanne, régl., Marais 12.
- Bernasconi, And., boît., Jeanner. 5.
— Ant., peintre en bâtiments,
Foule 24.
— Clément, gypseur, Etangs 12.
— Pl, chocolat er, Fleurs 5.
— Pl-Em., s. profess., Calames 11.
- Berner Aug., méc., Temple 15.
— Gustave, cafetier, Temple 15.
— Hermann, rentier, Envers 45.
— Rob., remont., Temple 5.
- Berner-Zwahlen, mécan., Env. 30.
Atelier Temple 15.
- Berney, Julien-Ls. conc., Bill. 44.
- Berruex, Paul, nég., Ct-Vaillant 37.
- Bersot, Eug., pâtissier et confis.,
Gare 14.
- Berthoud, César, poinç., Côte 22.
— Fçois, secr., Billodes 42.
— Jles, remont., France 67.
— Jules-L., ébéniste, Côte 27.
— Paul, acheveur, Lion d'or 6.

- Bertin, Marie, rent., Temple 3.
 Bertoncini, Paul, gyps., Gare 12.
 — Séraphin, gypseur et peintre, Grand'-Rue 20.
 Bertschi, Fritz, nielleur, Bellev. 2.
 — Louis, imp., Jehan Droz 13.
 Besse, Frédéric, doreuse de roues, Côte 20.
 Besson, Berthe-Ang., Mme, ébauc., Bellevue 2.
 — frères, camionn., Envers 65.
 — Gges-M., boît., Crêt-Vaill. 4.
 Bétrix, Fréd., Vve, ménagère, Avenir 11.
 — Ls, échapp., Jehan Droz 13.
 Bettoli, Jean-Baptiste, pension, Billodes 5.
 Beuret, Léon, boît., Jeannerets 3.
 Beyeler, Chs, Vve, Nord 5.
 Beyner, Ach., rem., Bournot 19.
 — Arth., remont., Temple 19.
 — Ch.-Alb., remonteur, Daniel JeanRichard 35.
 — Gustave, remont., Envers 35.
 Bianchi, Oreste, cordonnier, Dl-JeanRichard 31.
 Biedermann, François-Louis, boît., Verger 16.
 Biéri, Alice, et Agathe, Crêt-Vaillant 18.
 Bihler, Fritz, dépôt de bière, Andrié 7.
 Billod, Anaïse-Mthe, mén., France 31.
 — Eug., Veuve, France 21.
 — Georges, ébauches, Chalet 4.
 Bise, Alfred-Em., chocolat, Jeannerets 20.
 Bisetti, Lucien, menuis., Bournot 33.
 Bizzini, J., nielleur, Marais 18.
 Binétruy, Léon, ébauch., Envers 23.
 Blanc, Herm., régl., D. J.-Rich. 12.
 — Casimir, domestiq., Banque 2.
 — Gaston-Adolphe, commis de banque, Reçues 10.
 — Paul, Vve, Côte 21.
 — Paul-Charles, achev., Côte 12.
 — Ulysse, cordonn., Girard 46.
- Blandenier, Arthur, ébauch., Crêt-Vaillant 16.
 — Fréd.-Auguste, boîtier, Crêt-Vaillant 27.
 — Fr.-Aug.-Alb., ach. Temple 13.
 Blaser, Arn., boîtier, Temple 10.
 — Elisab., négoc., Tour. 31.
 — Herm., comm.-greff., Avenir 28.
 — Rod., boîtier, Foyer 12.
 — Rud., charpent., Temple 10.
 Blatter, Aug., ferbl., Temple 15.
 — Ernest, remont., France 20.
 — Fritz, doreur, Temple 11.
 — Paul, mécan., Marais 28.
 — Rod., man., Envers 62.
 — Rodolphe, cantonn., Etangs 24
 Blondel, Vict., visit., douanes, France 16.
 Blumer, N., journ., J.-J. Huguenin 11
 Bobillier, Marie-Fl., mén., Env. 57.
 Bøegle, Sophie, ménag., Envers 31.
 Bøegli, Gges, scieur, C. Vaillant 5.
 — Rod., empl. C. F. F., Côte 5.
 Boichat, Aurèle-Jules, boîtier, Hôtel de Ville 15.
 Boillat, Ch., prim., Bournot 15.
 Boillod, E., marg., Clos aux Veaux 2.
 — Cécile, poliss. cuv., Côte 18.
 — Jules, grav. de lettres, Côte 18.
 — Jles, man.-méc., Girardet 55.
 — Ls, men., Collège 9.
 — Paul, grav. lettres, Gare 3.
 — Paul, mécanic., Jeannerets 10.
 — Paul-Aug., assort., Girardet 8.
 — René, boîtier, Foyer 24.
 Boillon, Eug., ébauc., Bournot 33.
 Boiteux, Sel, émail. Molière 13.
 Bôle, Louis, monteur de boîtes, France 1.
 Bôle-Baillet, Vve Louis, rentière, France 1.
 Bolle, Lucien, chocolat., France 31.
 Bolliet, Léop., secrets, Marais 27.
 Bolliger, F., Vve, J.-J. Huguen. 35
 — Hri, inst., Replattes 5.
 Bommer, Ch., md-tail., Dl.-JeanR. 25
 Borcard, Ls, Vve, polisseuse, Bournot 33.

- Borel, Arth., Vve, Billodes 50.
 — Aug., boulanger, Mi-Côte 10.
 — Bern., guilloch., Tourelles 41.
 — Ch., assort., Concorde 11.
 — Chs-Emile, empl., Sapins 8.
 — Fréd.-Hri, chef appareillage, Technicum 21.
 — Paul, agricult., Voisinage 7.
 Boschung, Constant, ébauches, France 16.
 — Joseph, balanc., Jeannerets 7.
 — Philippe, agent d'affaires, Bellevue 28.
 Bösiger, Fr., chocol., Châtelard 15.
 Boss, Albert, repasseur, Daniel JeanRichard 10.
 — Bernard, nég., Dl-JeanR. 35 bis.
 — Christ, remonteur, Daniel JeanRichard 35.
 — G.-César, ferments de raisin, Daniel JeanRichard 35 bis.
 — Jean, boucher, Envers 55.
 Boss-Dubois, Charles, Veuve, France 29.
 Bossert, R., remont., Avenir 22.
 Bosset, Paul, manœuv., France 67.
 Bottani, Arn., peintre, Etangs 6.
 Botteron, Jâmes-Alcide, domest., Mi-Côte 8.
 Boucard, Alf.-Jos., pivot, Côte 12.
 — Ami, pâtiss., Gare 10.
 — Chs, emboît., Foyer 29.
 — L., pivot., Châtelard 13.
 — Léon, ébauch., Crêt-Vaillant 7.
 Boucherie populaire, France 18.
 Bouele, Arn.-Jos., méc., D. JRich. 14.
 Bouillane, Ls, régl., Avenir 22.
 — Lucie, fin. boîtes, Cr.-Vaill. 20.
 — Math., ébauches, Grand'Rue 20.
 — Soph., pivot., Bellevue 1.
 Bourquin, Alb., représ., Progrès 13.
 — Arn., boît., Châtelard 13.
 — Aug., fils, régleur, Croix-des-Côtes 1.
 — Auguste, boitier, Banque 11.
 — César, négoc., Jaluse 1.
 — Ch.-Alb., boît., Temple 11.
 — Edm.-Hri, assort., D. JeanR. 8.
 — Ern., boît., France 33.
 — Fritz, boît., Crêt-Perrelet 5.
 — Hri, comptable, Hôpital 14.
 — Jac., boît., D.-JeanRichard 33.
 — John, échappements, France 5.
 — Jules, Vve, J.-J. Huguenin 21.
 — Marie, téléphoniste, Marais 28.
 — Pl, hôtel. et charc., Cent Pas 8.
 Bovet, Fritz, sciëur, Verger 18.
 Braichotte, François-Chs, balanciers Jeannerets 1.
 — Léon, doreur, Jeannerets 24.
 Brandt, Alc., taill., Crêt-Vaillant 27.
 — Arthur, ébauch., Tourelles 29.
 — Bern., man., Concorde 41.
 — Chs-Alb., typo., Châtelard 15.
 — Charles-Ed., ébauc., Billod. 12.
 — Edouard, app. de gendarm., Dl-JeanRichard 33.
 — Ftz-Alf., piv., Roch. Houriet 10.
 — Fritz-Ate, Président du Tribunal et Juge de paix, Pont 11.
 — Henri-Eug., encaiss., Conc. 43.
 — Ls, boîtes, Marais 13.
 — Marie, sertisseuse, Hôtel-de-Ville 14.

- Brandt, Marie, cadr., Billodes 22.
 — Pl, dégross., Temple 13.
 — René, acheveur, Bellevue 2.
 Brawand, Rod., serr., D. JeanR. 7
 Brazzola, Alex., poël. fum., Etgs 16
 Brêchet, Léon-Placide, boulanger,
 Crêt Vaillant 6.
 Brefort, Bernard-Wilh., boulang.,
 Petit Moulin 3.
 Breguet, Ges, compt., Gd'Rue 16.
 — Ggès, empl. C. F. F. Grand'-
 Rue 5.
 — Paul, commis, Sapins 8.
 — sœurs, Chemin Blanc 1.
 Breguet-Wenger, Henri, visiteur,
 Bellevue 14.
 Brennwald, Arnold. commis,
 Bournot 25.
 Breting, Louise, prof. de musique,
 Marais 13.
 Brönimann, Fritz, Vve, Bellev. 42.
 — Rod., conf., Avenir 18.
 Bruder, Ele, dégr., Envers 22.
 — Soph-Bertha, propriétaire,
 Gare 12.
 Brugger, Jul.-Emile, méc., Foyer 10.
 Brunner, Ali, men., Claire 4.
 — Ch., sert., Ecreuses 3.
 — Chs, fils, sertiss., Ecreuses 3.
 — Jean-Ed., concierge, Beau-Site
 17.
 — Laurence, régl, Breg., Ecreu-
 ses 3.
 — Pierre, sertiss., Ecreuses 3.
 — Senn, bijoutier, Grande rue 36.
 — Tell, tenancier du cercle,
 H. de Ville 5.
 Bubloz, G., professeur gymn.,
 Crêt Vaillant 10.
 — Hri, fab. d'horl., Marais 15.
 Bucher, Ele, appar., Foule 30.
 Buchs, Alexis-Théophile, ébauches,
 Collège 11.
 Buchs, Jules, concierge,
 France 22.
 Buchter, Jacob, ouv. secrets,
 Tourelles 31.
 Bueche, Ele, décoll., Girardet 62.
 Buffe, Pl, tap., Marais 18.
 Buffo, Jos., boît., Envers 59.
 Bugnot, Aug., rentier, H. Grandj. 2.
 Bühler, Alfred, huiss. communal,
 Crêt Vaillant 8.
 — Ali, pivot, D.-JeanRichard 25.
 — Arth., pignons, Jeannerets 9.
 — Ed., journ., Crêt Vaillant 5.
 — Em., sans prof. Billodes 48.
 — Laure, ébauch., Bourn. 31.
 — Jâmes, émail., Côte 34.
 Bura, Ch.-E., rem. D.-Jean-
 Richard 13.
 Bureau de travail, Avenue du
 Technicum 2.
 Bureaux des Travaux publics, H.-
 de-V., Aven. du Technicum 2.
 Burkalter, Ls-Ernest, repass.,
 J.-F. Hour 5.
 — Pl-Jean, conc., Env. 97.
 Burla, Emile, boît., Jehan Droz 15.
 Burmann et Cie, Usine La Clai-
 re, Claire 8.
 Burnier, Jos., empl., Billodes 67.
 Burren, Aurèle, boît., Les Côtes 11.
 Burri, Ul.-Arn., boît., Billod. 29.
 — William, aig., Avenir 15.
 Butikofer, Jean, Vve, Jardin 7.
 — Jules, achev., Concorde 9.
 — Wern, achev., J.-J.-Huguenin
 17.
 Bütschi, Louis-Georges, boîtier,
 Marais 15.
 Bysäth, Jean, monteur téléphone,
 Col des Roches 6.
 Cachelin, Constant, acheveur,
 Monts 37.
 — Tell, pivot., Htel-de-Ville 5.

- Cairay-Remonnay, Louis-Eug. cor-
donnier, Crêt-Vaillant 17.
- Calame, Ar., fils, fab. d'horlog.,
Bellevue 14a.
- Chs, Vve, dess., D.-J. Rich. 27.
- Chs, restaur., Jeannerets 22.
- Clémence, prof. chant et piano
Envers 41.
- Fritz, assort., Industrie 9.
- Gges, assort., J.-J. Huguen. 37.
- Gges-Emile, commis postal,
Envers 13.
- Hri-Ern., menuis., Avenir 1.
- Htte, assort., Marais 25.
- Hortense, débris, A.-M. Pgt 15.
- Js., Vve, Concorde 43.
- Js., rem., Billodes 31.
- Just., pivot., Gare 3.
- Louis, régl., Billodes 44.
- Lse, pol. boîtes, Marais 30.
- Lse, compt., Hôtel-de-Ville 14.
- Lucien, chocolatier, Avenir 14a.
- Marc, Vve, Jaluse 13.
- Marie, journ., Cr.-Vaill. 16.
- Marius, remont., J.-J. Hug. 10.
- Numa, bijout., Molière 3.
- Paul, assort., Progrès 9.
- Pauline, négoc., A.-M. Pgt 15.
- Ulysse, scieur, Girardet 4.
- Victor, assort. Avenir 6.
- Victorien, Vve, Côte 27.
- Candolfi, Senatore, gypseur,
D.-JeanRichard 15.
- Cannelle, Henri, pivotteur, Crêt-
Vaillant 2.
- Capt, Louise, garde malades,
Dniel JeanRich. 25.
- Carnal, Jles-Em., mécan., Girar-
det 6.
- Cart, Chs, horl.-techn., Foyer 27.
- Jean, direct. scol., Cr.-Vaill. 22
- Robert, fab. d'horl., B.-Site 12.
- Casino-Théâtre, Avenue du
Technicum 1.
- Castella, Ls-Joseph, acheveur,
Billodes 29.
- Cattin, Albin, boît., Envers 75.
- Francis, boît., Bellevue 4.
- Cattin, Vict., roueur, Midi 15.
- Will., remont., Combe-Girard 2.
- Cavin, Ad., méc., C.-Vaill. 3.
- Gges, man. niel, Monts 45.
- Cendali, Jos., chaud., Girardet 54
- Cercle des Travailleurs, Grande
rue 34 et 36.
- de l'Union, r. Hry-Granjean 7.
- Cercle de l'Union Républicaine,
Hôtel-de-Ville 5.
- Chabloz, Chs, not., Envers 13.
bur. Grand'Rue 7.
- Fritz, Vve, J.-F. Houriet 5.
- Georges, achev., Girardet 60.
- Chaillet, sœurs, Progrès 37.
- Challandes, Blanche, ménag.
Côtes 32.
- Paul-William, méc., Girardet 60.
- Chambaz, John-Emile, ébéniste,
D. JeanRichard 14.
- Chapelle catholique, Chap. 1.
- Chapatte, Joseph, boîtier,
Croix des Côtes 1.
- Chapuis, Armand, négociant,
J.-J. Huguenin 10.
- Séb., md bois, Girardet 46.
- Séb., Vve, fruits et lég.,
Girardet 55.
- Charbon, Ls, man., France 29.
- Chard, Ls-Aug., pign., Jeanner. 7.
- Charpier, Pl, compt., Envers 43.
- Châtelain, Charles, ébauches,
Billodes 22.
- Eva, maîtr. d'ouv., Gd'Rue 3.
- Ls, boît., Grand'Rue 3.

- Chauffard. Hri, curé, Chapelle 3.
 Chausse, Hri, cant., Montpugin 10
 Chédel, Ele, comm., Chem. Bl. 3.
 — Js., grav., Gd'Rue 1.
 — Ls-Em., pivot., Bellev. 1.
 Chesi, Lino, coutelier et aiguiser,
 D.-J.-Richard 33.
 Chiapellini, Hri, ébauch., Templ. 15.
 Chiaretta, Pierre, man., Côte 21.
 Choffet, Samuel, negoc., Pont 4.
 Chollet, Vve David, Impasse du
 Lion d'or 10.
 — Pl, commis, Lion d'Or 10.
 Chopard, Arn., boît., Bellevue 20.
 — Cam., commis, Beau-Site 14.
 — Marcel, rédacteur, B.-Site 8.
 de Choudens, Gabriel, inspect.-
 forest.-adjoint, Banque 2.
 Choux, Léon, grav., Indust. 23.
 Chrétien, Ele-Jos., assort., Jaluse 24
 Christe, Pierre, man., Billodes 42.
 Christen, Carl, achev., Collège 11
 — Em., Vve, J.-J. Huguenin 35.
 — Paul-Ern., empl., Jeannerets 9.
 Christian, Emile, ébéniste,
 Envers 2.
 — Franç., menuis.-ébéniste,
 Envers 2.
 — F., magasin de meubles, rue
 D.-JeanRichard 1.
 — sœurs, D.-JeanRichard 1.
 Christinat, Aimé-Hri, emp. gaz,
 Châtelard 9.
 — Alf., mont., Pont 8.
 — Jules-Louis, journalier, Midi 9.
 Chuard, Osc.-Ed., commis C. F. F.,
 Eroges 32.
 Citheriet, Louis, boîtier, Jeanne-
 rets 28.
 Claude, Chs-Ed., agent de police,
 Grande Rue 11.
 Clémence, Ele, méc., Billodes 22.
 — Gast., Em., mécan., Côte 40.
 — Jules-Victor, scieur. D. Jean-
 Richard 4.
 Clerc, Cél., Vve, Combe-Girard 2.
 — Chs-A., tonnel., Progrès 31.
 — James, gar.-forest., Combe
 Girard 2.
 — Ls-Alf., achev., Progrès 31.
 — Stella, inst., Bied 5.
 Clot, Alice, dame de magasin, DI-
 JeanRichard 21.
 Coccoz, Hermann, maître-ramon.,
 Crêt-Vaillant 3.
 Collège du Bas, D.-JeanR. 11.
 Collet, Alf., boucher. Chemin des
 Jeannerets 5.
 Colomb, Fritz-Alcide, Vve, Crêt-
 Vaillant 2.
 — Fritz-Alex., ach., J.-J Hug. 35.
 — Marguerite, pension alim.,
 Grande rue 5.
 — Pl, assort., Crêt Vaillant 23.
 — Paul, pivot., Crêt-Vaillant 20.
 — Paul, commissionn., J.-J.-Hugue-
 nin 35.
 Comtesse, Fr.-A., éb., Conc. 9.
 Conod, Alf., emp. C. F. F.,
 Crêt Vaillant 6.
 Conrad, Albert, remonteur,
 Etangs 7.
 — Ln, grav., Avenir 10.
 — Pline, cr. cadr., Avenir 10.
 Conti, Gaudence, maç., Bourn. 11
 Contrôle, D.-JeanRichard 9.
 Corboz. Elie, recev., Col-des-
 Roches 34.
 Cordier, Nanette-Julie, sans pro-
 fession, Reçues 24.

- Corlet, Jos., remont., Progrès 33.
 — sœurs, ménag., Envers 33.
 — Ul., remont., Crêt-Perrelet 1.
- Corminbœuf, Cypr., polisseur,
 Jeannerets 24.
- Cornaz, Marc, choc., Banque 9.
- Cornu, Emile, mécan-dentiste,
 Côte 12.
- Corti, Jles. entr., Chemin du
 Chalet 8.
- Cosandey, Alf., boîtier, Conc 11.
 — Emile, manoeuvre, France 10.
- Cosandier, Fritz, procuré, Billo-
 des 44a.
- Coste, Cyprien, Vve, sans profess.
 Crêt Vaillant 2.
- Cottier, Gottl., man., Envers 1.
 — Nicolas, chocolatier,
 Jeannerets 20.
- Courvoisier, Alph., fact., post.,
 Avenir 2.
 — Alexandre, mécan., Bellevue 2.
 — Cam., Vve, Billodes 28.
 — Chs, graveur, France 4.
 — Ed., imp., Grand'Rue 16.
 — Fritz, Veuve, journalière,
 Reçues 20.
 — Fritz, Vve, de, Gare 12.
 — Fritz, rem., Gare 10.
 — Gges, acheveur, Progrès 21.
 — Js, Vve, Bellevue 1.
 — Léon, Vve, tenanc. du Cercle,
 H. Grandjean 7.
 — Paul, achev., Progrès 47.
 — Victor, compt., Di-J.-Rich. 36.
- Crèche p. enfants, Envers 56.
- Cremona, J., men., Billodes 30c.
 — Virgile, employé de commerce.
 Daniel JeanRichard 23.
- Criblez, Arn., ébauches, Envers 46.
- Crivelli, Eugène, architecte,
 Envers 48.
- Croci, Félix-Jean, gyps., Grande
 Rue 30.
- Croset, Charles, méc., Claire 4.
- Cugnet, Chs, caf. et agt d'affaires,
 Andrié 11.
- Cuisine populaire, H.-de-V. 13.
- Cupillard, Georges, menuisier,
 Bournot 1.
 — Ls, menuis., Concorde 55.
- Curchod, Jules, nég., Gr.'Rue 20.
- Cure catholique, Chapelle 3.
- Cure nationale, Grand' Rue 9.
- Dällenbach, Adolph., scieur,
 Girardet 3.
- Dänzer, Abr., conc., Concorde 11a.
- Danneker, Fidèle, veuve, Route du
 Col 67.
- Darbre, Chs-Alf., Vve, Nord 5.
- Darbre, Louis, repasseur, Crêt-
 Vaillant 12.
- Davoine, Vve de Paul, rent.,
 Hôtel-de-Ville, 15.
 — Paul, compt., Marais 17.
- Debrot, Ali, rem., Côte 6.
- Deflorin, Alb., chauff., Eroges 30.
- Deforel, Fçois-Célest., manoeuvre,
 Crêt Vaillant 2.
- Defossez, Léopold, dir. Technicum,
 Malpierrez 4.
- Degoumois, Ariste, boît., France
 22.
 — Achille. boîtier, France 10.
 — Charles-Emman., boîtier,
 France 29.
- Delachaux, Alb., méc., Côte 21.
 — Guill., emb., Crêt-Vaillant 27.
 — Js, cadrans, Etangs 7.
 — Virg.-Numa, échap., Gd'Rue 24

- Delacour, Constant, boîtier,
Reçues 10.
- Delay, Aug., comm., Templé 23.
— Aug.-Ami, assort., Jeannerets 9
- Della Valle, Alfred, maçon,
Bellevue 5.
- Delvecchio, Hri, plâtr.-peintr.,
Envers 39.
- Denzler, Adolphe, dessinateur,
Bournot 17.
- De Sanctis, Aug., électricien,
Banque 9.
— Aug.-Pl, méc., Côte 18.
- Desarzens, Gust.-Jules, commis,
J.-J. Huguenin 31.
- Dessaules, Charles, Ed., ébauches
Girardet 66.
- Desvoignes, Arnold, ébauches,
Erogenes 18.
— Gges-René, tourn., France 16.
- Devin Elisa, employée, Chemin
blanc 5.
- Diacon, Marie, taill., Côte 7.
- Diebold, Alf-C., boît., Verger 19.
- Dietrich, E., fab. d'horl., Gd'Rue
16, dom. Gd'Rue 4.
— Hri, grav., Grande'Rue 28.
— Jean, rentier, Grand'Rue 16.
- Digier, Ferd., méc., Baume 5.
- Divernois, Gges, rem., Bellevue 28
- Dœrflinger, Fz, secrétaire de l'as-
sistance, Conc. 55.
- Dohmé, A., émail., Fleurs 3.
- Dombald, Henri, remont., Daniel
JeanRichard 8.
- Doms, Max., cord., Bournot 31.
- Donati, Chs, régleur, Crêt Perre-
let 1.
- Donati, Jean, men., Banque 11.
- Donzé, Albin, empl. C.F.F., Chap. 5.
— Célien, encaisseur, Banque 7.
- Dothaux, Arm., jard., Mi-Côte 4.
- Dothaux, Etienne, jardin., Girar-
det 66.
- Dreyfuss, Armand, commerc.,
Daniel-JeanRichard 17.
- Droël, Marie-Emma, ébauches,
Hôtel-de-Ville 4.
- Drouel, Herm., commis, Banque 11.
— Mathilde, sert., Concorde 49.
- Droxler, Ch.-Alf., chaussures,
Envers 69
— Edm., cordonnier, Gare 4.
— Florian, commiss., Grand-Rue 1.
- Droz, Albert, doreur, Erogenes 8.
— Ami-Arth., grav., Collège 9.
— Arth., niell., Envers 39.
— Chs-A., piv., Bournot 19.
— Ch., repass, Concorde 7.
— Charles, ouv. fab., Côte 12.
— Charles-Alcide, repasseur,
J.-J. Huguenin 17.
— Chs-Ed., choc., Bournot 19.
— Edouard, Vve, Comb.-Girard 3.
— Ele, doreur, Pont 9.
— Fanny, rent., Billodes 28.
— Fritz, échappem., Pont 7.
— Georges, horl., Crêt-Vaillant 28.
— Ges-Alcide, man., Cr. Vaill. 6a
— Hri, fact. post., Envers 29.
— Hri-Aug., f. d'assort., Env. 97.
— Jâmes, emb., Etangs 4.
— Jâmes-Alf., emb., Cr. Vaill. 29a.
— Ls, finisseur, Cent Pas 6
— Ls, piv., Côte 20.
— Ls-Arm., niell., Envers 55.
— Numa-Const., Vve, régl., Ban-
que 9.
— Oscar, pivoteur, Envers 29.
— Pl, fact. post., Billodes 12.
— Raoul, anc., J.-J.-Hug. 10.

- Droz-Gentil, Laure, sans profes.,
Côte 35.
 Dubat, Virgile, régleur, Foyer 21.
 Dubied, Chs-A., méc., J.-F. Hour. 5.
 — Paul, mécanic., H. de Ville 15.
 Dubois, Adèle, rent., Conc. 47.
 — Alb., méc., Tourelles 31.
 — Albert, nielleur, Monts 21.
 — Vve d'Alb., mén., D.-Jean-
Richard 15.
 — Alfred, comp., Chapelle 4.
 — Ali, Vve, Petits Monts 19.
 — Ami, piv., Girardet 47.
 — André, commis greff., Chalet 4.
 — Ariste, maître, Technicum,
Côte 26.
 — Arm., confis., Malakoff 27.
 — Arm., emb., Crêt-Vaillant 28.
 — Arth.-Ges, ach., Indust. 7.
 — Augustin, veuve, Progrès 31.
 — Benjamin, assort., Billodes 46.
 — Bernard, mécan., Jardin 7.
 — Bernard, boît., Beau-Site 22.
 — Bernard, commis, Fleurs 3.
 — Céc., s. prof., Envers 18.
 — Vve de César, Bellevue 2.
 — Chs, mont. boîtes, Monts 18.
 — Chs, officier d'état-civil,
Grande Rue 6.
 — Charles, acheveur, Jeanner. 32.
 — Chs, commis, Tourelles 26.
 — Charles, électricien, Envers 52.
 — Ed., garn. anc., Marais 17.
 — Edmond, éb., Jeannerets 20.
 — Ele, commission., Envers 18.
 — Esther, ménagère, Progrès 37.
 — Esther, mén., Temple 19.
 — Ferd., gain., France 14.
 — Gaston, rem., Grand'-Rue 8.
 — Gaston, piv., Industrie 7.
 — Gges, boît., Argillat 5.
 — Ges, rem., Envers 64.
 — Gges, procuré, Temple 27.
 — Gges-Ed., remont., Banque 2.
 Dubois, Ges-Hri, rem., Progr. 37.
 — Gust., niell., Monts 17.
 — Hri, Vve, Progrès 37.
 — Hri, pl. d'éch., Env. 73.
 — Jâmes, Vve, Temp. 3.
 — Jean, boît. or, Avenir 10.
 — Jles, comm. services indust.
Grande-rue 6.
 — Jles, remont., Eroges 22.
 — Jles-Alb., cordon., J.-J. Hugu. 19.
 — Jules-Alcide, achev., Etangs 8.
 — Joseph, Vve, coiff., Progrès 17.
 — Lisa, pivoteuse, Temple 3.
 — Louis, grav., Bournot 33.
 — Louis, rem., Foyer 21.
 — Louis-Ami, maître au Techni-
cum, Tourelles 16.
 — Louis-Ele, échappements,
Envers 97.
 — Ls-Luc., grav., Verger 20.
 — Marcel, prof. d'all., Envers 18.
 — Maurice, pignons, Girardet 21.
 — Numa, émail., Marais 18.
 — Oscar, secrétaire communal.
Tourelles 29.
 — Pl., fourch., Maisonn. 23.
domicile, Tourelles 31.
 — Philippe et fils, fab. d'horlog.,
Gde'Rue 22.
 — sœurs, Marais 11.
 — Tell-Ele, f. horl., Ch. Blanc 5.
 — Walther-Hri, charc., Cal. 15.
 — Williams, pivot., Crêt-Vaillant
15.
 — Williams, Vve, Crêt-Vaillant 35.
 — Williams, échapp., Hôpital 18.
 — Williams, Vve, ébauc., Monts 29.
 Dubois-Favre, Ed, veuve, Industrie
15.
 Dubois-Lebet, Alf., fabt. ress.,
Bellevue 16.

- Duchini, Joseph. graveur, Bellevue 44.
- Duckert, Gaston, ingénieur, Beau-Site 12.
- Ducommun, Alb., piv., Côte 21.
- Adèle, agricult., Girardet 14.
- Alfred, assort., Envers 58.
- André, assort., Temple 21.
- Charles-Emile, boîtier, Industrie 11.
- Edouard, institut., Progrès 37.
- Edmond, boîtier, Girardet 66.
- Esther, mod., Jeann. 26.
- Fritz-A., pivot., France 17.
- Gges, fab. horl. Billod. 28.
- Ges, grav., Jeannerets 26.
- Gges, acheveur, Envers 59.
- Hri, rem., Eroges 32.
- Js-Ami. rem., J.-J.-Hug. 37.
- Js-Aug., Vve, Bied 7.
- Jles-A., boîtier, Bied 3.
- Jles-Maurice, commis banque, Foyer 21.
- Laure, rep. en linge, Bied 7.
- Léon, compt., Chapelle 2.
- Marcel, dégr., C. des Enfers 2.
- Nestor, lamineur, Avenir 16.
- Pl, Vve, Andrié 3.
- Regula, ellipses, Impasse Hospice 8.
- Will., Vve, Envers 60.
- Vve de William-Aug., Côte 21.
- Dumont, Alfred, fact., Banque 7.
- Alice, conc., Technicum 21.
- Clés., concierge, France 9.
- Gges, chocol., Ecreuses 3.
- Paul, assort., Avenir 14a.
- Dupasquier, Marc, past., Env. 45.
- Durig, Charles, boîtier, Hôtel-de-Ville 14.
- Dutheil, Aug., Daniel, resorts, Hospice 4.
- Duval, Cécile, rent., Marais 20.
- Edgar, commis, Marais 20.
- Fritz, boît., Marais 20.
- Duvanel, Artil, cafetier, France 33.
- Fritz Vve, Industrie 25.
- Fritz-Emile, chocol., Reçues 20.
- Tell, choc. Crêt-Vaillant 19.
- Tell, achev., Bournot 31.
- Tell-Aug., rem., Côte 12.
- Duvoisin, A., boît., Crêt-Vaill. 3.
- Henri, emb., Foyer 6.
- Eberlé Gges, Vve, rent., Gd'Rue 42.
- Ebert, Herm.-Ad., mécan., Hosp. 2.
- Eckert, Fr., m. cisel., Gd'Rue 5.
- Ecklin-de-Greyerz, pasteur, Gr.-Rue 9.
- Ecuyer, Louis-Paul, boîtier, Crêt-Vaillant 31.
- Egli, Jean, emb., Crêt-Vaillant 28.
- Eisenring, Fréd.-Ern., mécanic., Di-JeanRichard 17.
- Emery, Sully-E., négoc., Andrié 3.
- Enderlin, Jos., ébauches, Châtelard 10.

- Eppner, Guill., ébauches, Jeanne-
ret 32.
- Erard, Arthur, boîtier, J.-J.-Hugue-
nin 37.
- Cyrille-Jos., achev., Chalet 4.
- Hri, boît., Envers 1.
- Ls-Ele, Vve, Gare 3.
- Paul-Hermann, boîtier, Prog. 9.
- Pl-Luc., boît., Progrès 17.
- Erlacher, Rich., ouvrier de fabr.,
Billodes 22.
- Etienne, Eugène, sans prof., Gr-
Rue 7.
- Jean-Marcel, man. orfèvre,
Bellevue 20.
- Olga, Bazar Loclois, Hôtel-de-
Ville 15.
- Etter, Frédéric, man. gaz, Côte 27.
- Evard, Alexandre, pharmac.,
Grand'-Rue 38.
- Gges, ancien directeur de
banque, Dl-JeanRichard 37.
- sœurs, Côte 18.
- Virgile, journalier, Côte 12.
- Eymann, Gges, boît., Banque 12.
- Gges-Arn., Vve, Etangs 6.
- Paul-Alex., boît., Midi 15.
- Fab. d'horl., « La Fourmi », S. A.,
Tourelles 22.
- Fabriques de Montres Zénith,
S. A., Billodes 30, 32, 34, 36.
- Fæssler, Fçois, prof., France 5.
- Fahrny, Christ., pivot., Envers 39.
- G., achev., Collège 5.
- Henri, remont., France 29.
- Jules, estamp., Cent Pas 6.
- Marc, hôtel. C.-des-Roches 39.
- Faivre, veuve d'Aug., régleuse,
Billodes 14.
- Jean, commis, Les Côtes 7.
- Pierre-Hippolyte, boît.: Daniel
JeanRichard 10.
- Zéline. mén., Grande rue 40.
- Faivre-Châlon, Luc., pivotteur,
Les Côtes 11.
- Faller, Chs, profes. musique,
Banque 2.
- Fallet, Arm., remont., Bournot 13.
- Arnold, sans prof., Bellev. 20.
- Gges, assort., Hôt.-de-Ville 5.
- Jâmes, rem., Jeannerets 3.
- Jules, architecte, Les Côtes 7.
bureau, Grande Rue 6.
- M., chauff. auto, France 16.
- René-Arnold, chef de bureau
d'assistance, Grande rue 36.
- Falot, Alph.-E., procuré, Billodes 67.
- Fankhauser, Fr., sell., Envers 20.
- Fasnacht, Edouard, voiturier,
Côte 15.
- Louis, contre-maitre de l'usine
à gaz, Billodes 50.
- Fatton, Georges, rem., Côte 32.
- Marcel, mécanic., Bellevue 2.
- Mathilde, poliss., Marais 32.
- Faure, Jean-Alph., chif., Avenir 14a.
- Lse, s. prof., Gde-Rue 32.
- Phil., nég., Grand'-Rue 25.
- Ph., et fils, fourn. horl., Grand'
Rue 32.
- Fausser, Georges-Ed., éb., Fleurs 13.
- Henri, boîtier, Avenir 11.
- Favey, Math., comm., Grande-rue 5.
- Favre, Albert, compt., Côte 38.
- Alb., bouch., Pont 4.
- Vve de Albert, boucherie, J.-J.
Huguenin 31.
- Alfred, achev., Avenir 22.
- Alf., sertiss., Industrie 21.
- Alice, commis, A.-M.-Piag. 18.

- Favre, Arnold, adouc., Côte 36.
 — Bertha, nég., Girardet 58.
 — Chs, mag., Jardin 7.
 — Charles-Albert, remonteur, Billodes 44.
 — Charles-Albert, cantonnier, Envers 41.
 — Edouard, institut., Foyer 24.
 — Edouard, graveur, Envers 9.
 — Edouard, repass.-remont., Concorde 47.
 — Ele, empl. de magasin, Avenir 26.
 — Ern., empl., post., Envers 54.
 — Esther, prop., Industrie 15.
 — François, horloger, Côte 40.
 — Gges, gypseur, Midi 7.
 — Gges-A., ébauch., Billodes 42.
 — Gges-Ami, assort., J.-F. Hour. 5
 — Hri, caiss. communal, Midi 7.
 — Hri, magasinier, Fleurs 5.
 — Jâmes, directeur des fabriques Zénith, Billodes 38.
 — Jâmes-Arnold, adoucisseur, Côte 36.
 — Vve de Jâmes, régleuse, Industrie 21.
 — John, empl. douane, Gr.-Rue 3.
 — Lina-Ang., journalière, Crêt-Vaillant 16.
 — Lse, ellipses, Progrès 45.
 — Marc-E., boitier, Calame 2.
 — Marcel, ébauch., Henry Grand-jean 2.
 — Mcel-Ele, méc. et épicier, Tourelles 31.
 — Numa-Edm., menuis., Midi 5.
 — Pl, Vve, mén., Temple 7.
 — Pl-Oscar, Vve, Midi 7.
 — Pauline, compt., Crêt-Vaill. 12.
 — René, mécanic., Concorde 47.
 — Samuel, remont., Côte 22.
 — sœurs, rep., Envers 75.
- Favre, Ul., Vve, ouv. fab., C.-Vaill. 3
 — Virgile, graveur, Jeannerets 34.
 — Will., emboit., Eroges 6.
 — Will., marchand de légumes, Temple 23.
 — Will., mécan., DI-JeanR. 17.
 Favre-Jacot, Arn., rep. et remont., Industrie 15.
 Favre-Leuba, S., sans profession, Gare 20.
 Favre-Leuba, Vve Fritz, s. prof. Les Côtes 15.
 Favre-Magnin, Augusta, tailleuse, Marais 16.
 — Pl, plant, anc., Marais 16.
 Fehr, Céc.-Ad., taill., J.-J. Hug. 7.
 Feitknecht, Bertha, débris Crêt-Vaillant 13.
 Feldmann, Frédéric, Veuve, Jehan Droz 13.
 Fellrath, Hri, chef du téléphone, Bellevue 22.
 Ferrari, Ed., serr., av. Collège 7.
 — Emile, outilleur, Tourelles 31.
 — Ls, serrur., av. Coll. 7., dom., Tourelles 31.
 Fesselet, Adolphe, Vve, s. prof., France 18.
 — Eug., ébauch., France 20.
 — Pierre, Vve, France 18.
 Feuz, Alb., assort., Industrie 19.
 Février, Jules, régleur, Crêt-Vaillant 22.
 — Jules-Hermann, méc., Claire 10.
 Fischer, Fréd. achev., Raisin 5.
 — Gottlieb, Vve, Pont 7.
 Fivaz, Ed., méc., Concorde 47.
 — Gges, tenancier de cercle, Grande rue 36.
 — Ls, mécan., J.-F. Houriet 5.

- Fivaz, Louisa, march. légumes, Concorde 47.
 — Louise, tailleuse, H.-de-V. 14.
 — Marcel, ébauches, Envers 20.
 — Pauline, ménag., Reques 10.
- Fleischmann, Bernard, m. coiffeur, Grand'Rue 23.
- Fleuty-Schœfer, Arthur, facteur postal, Bellevue Ibis.
- Flotron, Paul-Gabriel, boîtier, Eroges 6.
- Fluck, Isaac, oxyd., Bournot 7.
- Fluemann, Cécile, lainage et mercerie, Pont 8.
- Flury, Joseph, charp., Crêt-Vaill. 5.
- Forestier, Henri, facteur postal, Invisible 6.
 — Hri-Arm., typogr., Envers 57.
 — Ulysse, ébauch., Invisible 6.
- Forster, Alf., terrin., Bournot 17.
 — Ele, sous-chef de gare, Gare 1.
 — Henri, rem., Dl. JeanR. 21.
- Fox, Bernard, Vve, Jal. 8.
 — Eusébie, tricott., Marais 27.
 — John, commis post., J.-F. Houriet 3.
- Franchon, Paul-Léon, vannier, passage du Nord 3.
- Franck, Albert, électric., Côte 8.
- François, Alexandre, chauffeur, Claire 10.
- Francon, Pierre, fils, parapluies, chapellerie, articles de voyag., Grand'-Rue 30.
- Frasse, Paul-Edgar, empl. C.F.F., D. JeanRichard 4.
- Frauenfelder, Ern., méc., Env. 69.
- Fretz, Louise, poliss., Marais 32.
- Freund, Edgar, échapp., France 15.
 — Vve G., tailleuse pour garçons, Crêt-Vaillant 18.
 — Rodolp., boît., A.-M. Piaget 23.
- Frey, Hélène, assort., Bournot 7.
- Frigeri, Nat.-F., ouv. gyp., Malp. 6.
- Friolet, Louis, empl. C.F.F., Jeannerets 22.
- Friolet-Jeannet, Mce, tissus-conf., Andrié 5 et Dl JRich., mén. Al.-M. Piaget 17.
- Froidevaux, Albert, mécanicien, Raisin 5.
 — Alire, gazier, Billodes 48.
 — Ele-Urbain, Vve, France 31.
 — Eug., frip. et primeurs, Gare 12.
 — Pl-Charles, boîtier, Avenir 16.
- Fruttiger, Christ, domest., Gare 14.
- Fuchs, Arth., veuve, Avenir 6.
 — Charles, méc., Beau Site 12.
 — Edm., charr., Avenir 2.
 ménage, Etangs 24.
- Fuhriman, C., agriculteur, Endroits 1.

Achetez vos Tissus

chez

M. Friolet-Jeannet

Le Locle

- Fumagalli, François, tailleur, Girardet 68.
- Fumey, Camille, dor., Bellevue 28.
— Marie, journalière, Collège 7.
- Furer, Jules, remonteur, Combe-Monterban 3.
- Furrer, Ele, serrur., Crêt Perrelet 3. atelier, Côte 7.
- Fuss, Em., rég., Jaluse 16.
- Gaberell, Chs-Ed., choc., Bellevue 6
— Ed., lamin., Avenir 22.
— Jean, Vve. épicier, Envers 11.
- Gabus, Ali, roueur, Crêt-Vaill. 6.
— Alph., dém., Concorde 23.
— Arnold, nielleur, Jardin 7.
— Bernard, assort., Concorde 21.
— Ch., journal., Crêt-Vaillant 2.
— Chs, boîtier, D. JRichard 13.
— Ed., fab. d'horl., Côte 20.
— François, rep., Les Côtes 9.
— frères, boîtiers, Concorde 11a.
— Gges Vve, Concorde 11a.
— Gges, boît., Petits Monts 2.
— Gges, fab. d'ass., Concorde 23.
— Henri, maître au Technicum, Les Côtes 9.
— Jean, m. boîtier, Beau-Site 34.
— Julia, dem. mag., Gde'Rue 4.
— Mcel, sans prof., Concorde 23.
— Raoul, boîtier, Tourelles 15.
- Gagnebin, Alphonse, roueur, France 14.
— Chs-Alb., remont., Eroges 6.
— Jules, grav., Billodes 25.
— Marie, ménag., France 11.
- Gaillard, Jos., nielleur, Bellevue 4.
- Gallandre, Julia, comptable, Grande-rue 42.
- Gardet, Osias-J., empl. P.-L.-M. Envers 11.
- Gass, Vve, boul., Industrie 7.
- Gasser, Gges, comm., Jeanner., 1.
— Vve Ul., mén., Crêt-Vaillant 7.
- Gatolliat, Armand, conc., Bellev. 30.
— Arthur, cantonn., Jeannerets 5
— Paul, chocolat., J.-J. Hugu. 29.
- GaCHAT, Fréd.-Auguste, pignons. Châtelard 13.
- Gaudenzi, Vict., maç., Girardet 15.
- Gaume, Emile, boîtier, Ct-Vaill. 2.
— Paul-Ed., boîtier, H.-de-Ville 5
- Gautherot, Armand, journalier, Bournot 13.
- Gauthier, Fern.-Virg., décolleteur, J.-J. Huguenin 23.
- Gauthier, Jacq., tabacs et cigares, Grande Rue 24.
— Louis-Alb., miréchal, Combes 1.
— Math., taill., Grande rue 24.
- Gautschi, Fritz, maître ferblantier Temple 20.
- Gehret, Irma, peintre à l'huile, Crêt-Vaillant 35.
— Louise, Crêt-Vaillant 35.
- Geiser, Louis-David, nielleur, Hôtel-de-Ville 5.
- Gentil, Ali, Vve. mén., Avenir 6.
— Ali, emboît., Replattes 3.
— Aurèle, achev., C. Jeanner. 1.
— Chs-Emile, employé au gaz, Crêt Vaillant 12.
— & Cie, m. boîtiers, Envers 3-5
— Edm., boît., Av. du Collège 8.
— Hri-Maurice, compt., Progr. 47.
— Marcel, boîtier, Temple 21.
— Ul., rem., Envers 75.

- George, Hri, Vve Gr.-Rue 10.
- Gerber, Chs-Ad., commis, Côte 31.
- Henri, rég. b., Gare 14.
- Joséphine, journ., Gd'-Rue 1.
- Jules, remont, Gare 14.
- Louise, sertiss., Gare 14.
- Maria, journ., Avenir 26.
- Marie-Lina, nég., Gde rue 23.
- Pl-Gast., man., Reques 16.
- Ghizzi, Rob., rem., Dl. JeanR. 33.
- Giauque, Henri, Vve, Etangs 5.
- Hri, mécanic., Concorde 43.
- sœurs, horl., Crêt-Perrelet 1.
- Gilardini, Jean, rent., Progrès 31.
- Pierre, maçon, Malakoff 20.
- Gillard, sœurs, France 5.
- Gilliéron, Chs-E., ébauch., Env. 29.
- Eug., Vve, Temple 13.
- Gindrat, Armand, boît., Conc. 11.
- Ernest, boît., France 15.
- Hippol., boît., Foyer 24.
- Ginnel, Ch., estamp., Gd'-Rue 6.
- Pierre, Vve, s. prof., Verg. 2.
- Ginsonnié, Fanny, polisseuse de cuv., Grand'-Rue 1.
- Jacq., grav., Grand'-Rue 1.
- Girard, Ad.-Alex., remonteur, Etangs 10.
- Adhém., pivot., Avenir 34.
- Adh., mécanic., Avenir 23.
- Alexandre, fabr. d'horlogerie, Tourelles 35.
- Alfred, repass., H.-de-Ville 5.
- Bernard, boîtier et cafetier, J.-J. Huguenin 25.
- Chs, Vve, négociante, Daniel Jeanrichard 4.
- Elise, rég. breg., Envers 27.
- Ele, acheveur, Crêt-Vaillant 3.
- Girard, Emile-Aug., rem., passage du Nord 5.
- Ferdinand, ressorts-timb., Crêt-Vaillant 27.
- Gaston, dégross., Industrie 23.
- Gges, remont., Etangs 10.
- Gges-Henri, remont., Crêt-Vaillant 5.
- Jâmes, échap., Crêt-Vaillant 23.
- Jules, journal., Verger 2.
- Jules, graveur, Foule 30.
- Laure, pierr., H.-de-Ville 5.
- Ls, repass., Concorde 51.
- Marie, emball., Crêt-Vaill. 10.
- Maurice, com., D. JeanRich. 35.
- Numa, achev., Eroges 32.
- Paul, ébauches, Billodes 48.
- Paul, grav., Crêt-Vaillant 8.
- Paul-Arth., émaill., Eroges 10.
- Pauline, instit., Crêt-Vaill. 10.
- Raoul, dégrossisseur et cafetier, Av. du Technicum 1.
- Tell, rentier, Monts Orient. 4.
- Zélim, man., Dl.-J.-Rich. 31.
- Girard-Robert, Albert, repass., Grande rue 34.
- Girardet, Hri, piv., Reques 24.
- John, boîtier, Bellevue 26.
- Jules-Hri, achev., Jaluse 24.
- Marcel, boîtier, Temple 19.
- Maxime, Vve, Temple 1.
- Girardin, Gges-Jules, fraiseur, Etangs 2.
- Jos., remont., Marais 28.
- Jos-Hipp., remont., Gare 4.
- Girardot, Chs.-Fr., mécanicien, J.-J. Huguenin 35.
- Girod, Alexandre, artiste peintre, Petits Monts 11.
- Pierrette, Mme, assort., Tourelles 29.

- Giroud, E., dégross., Progrès 45.
 — Emile, fils, empl. F. O. M. H., Grande rue 34.
 — Jules, guill., Beau-Site 8.
 — Marc, frais., D. JeanR. 35 bis.
 — Paul, décor., Beau-Site 25.
- Gisiger, Adolphe, électr., Technicum 21.
- Glätz, Georges, man., Gare 4.
- Glauser, Alf., remont., Gde rue 21.
 — Ed., f. d'horl., Beau-Site 25.
 — Henri, assort., Crêt Vaill. 5.
- Glauser-Perrin, Charles, emboît., Tourelles 52.
- Glück, Lucie-C., cadr., Env. 62.
- Gnæni, Agnès, broderie, mercerie, Banque 7.
- Gnehm, Emile, fils, hôtelier, Côte 17.
- Godat, Jos., méc., Crêt-Perrelet 1.
- Godel, Bertha, garde malades, Pont 9.
- Godel, Ed., gaz., Pont 9.
 — Gges-Em., méc., Bournot 17.
- Gœtt, Alphonse, électricien, Grande rue 1.
- Gœtz, Hri, gyps., H. Grandjean 7
- Gogniat, Léon, boît. or, Envers 4.
- Golay, Alf., technic., Foyer 7.
 — Chs-Julien, boît., Bellev. 1bis.
 — Charles-Lucien, ébauches, Bellevue 1 bis.
 — Fritz, remt., Jeannerets 3.
 — Georges, régl., Envers 62.
 — Hri, fab. d'horlog., Grde rue 18.
 — Js-Elie, Vve, dor., Crêt-V. 18.
 — Ls-Marc, ébauches, Foyer 7.
 — Louis-S., pos. de chronogr. Concorde 9.
 — Paul-Emile, méc., Temple 1.
 — Paul-Hri, rem., Progrès 9.
 — sœurs, Marais 14.
- Golay-Courvoisier, D., fab. d'horl. Pont 11.
- Golay-Jeanneret, Vve de Fritz, France 14.
- Gonthier, Alb., émaill., Envers 59.
 — Arthur, peintre en cadrans, Avenir 30.
 — Cécile, ébauch., Grande'Rue 5.
 — Em., cadrans, Jeannerets 3.
 — Félix-Ele, f. cadrans, Aven. 15.
 — Georges, mécan., Avenir 15.
 — Jules, décalq., Côte 22.
 — Ls, mécan., Jeannerets 1.
- Gorgerat, Franç., s. prof., Daniel-JeanRichard 8.
- Gostely, Gérald, chapel., Côte 8.
 — Ph., conc., Gd'-Rue 11.
- Gouffon, Fern., géom., Côte 11.
- Goumaz, Louis, garde communal, Grand'-Rue 11.
- Grâa, Hri, greff., Bellevue 26.
 — Hri-Ed., ing., Bellevue 26.
- Graber, Alf., négoc., Gd'Rue 17.
- Græppi, Ele, boît., J.-J.-Hug. 10.
- Graf, Ftz-Arth., journalier, Pont 3.
- Graf, Louis, ébauch., Bellevue 44.
- Grandjean, Alfred, emb., Côte 20.
 — Arthur, pierr., Envers 22.
 — Chs, fab. d'horl., Chapelle 5.
 — Ernest, rem., Tourelles 29.
 — Ernest, rem., Tourelles 26.
 — Fritz-Adolp., conc., Billodes 46.
 — Jacq., méc., J.-J.-Hugenin 12.
 — John, Vve, Marais 13.
 — John-Numa, man., Malak. 24.
 — Ln, fab. d'horl., Chapelle 5.
 — Louis, boulanger, Envers 43.
 — Ls-René, fond., Malakoff 24.
 — Mme, tailleuse, Côte 20.
 — Marcel, chef du dicastère des Serv. Industriels, Perrelet 3.
 — Marie, ébauches, France 1.
 — Math., journal., Châtelard 7.
 — Numa, cantonnier, Malakoff 25.
 — O., g. comm., Crêt-Vaill. 12.
 — Oscar, mécan., Etangs 10.
 — Paul, repasseur, Marais 25.
 — Paul, employé, Eroges 18.
 — Sophie, conc., Billodes 46.
 — Sophie-Rachel, cout., Cr.-V. 30.

- Grandjean-Sandoz, Rose, nickel,
Crêt Vaillant 13.
- Grange, Jean, chiff. et march. de
comb., Fleurs 3.
— Jean-Marie, emp., Envers 87.
- Grau, Eug.-A., commiss., B.-Site 24
- Gremaud, Em., forg., Bellevue 44.
— Hri, découp., Jeannerets 20.
- Grenacher, Pl-A., poêl., Banque 9
- Grenaud, Joseph, cord., Progr. 11
- Greusard, Jean, emp. P. L. M.,
Bournot 31.
- Grillet, Chs-Ls, assort., Girard. 52
— Jeanne, Mme, mod., Côte 18.
- Grimm, Luc., nég., H. de Ville 12
- Grisel, Vve, Zélie, ouv. fab., Etgs 2.
— Pl-A., ébauches, Hôpital 14.
— Williams, méc., Billodes 44.
- Groetzinger, Luc., piv., Foyer 27.
- Gros, Alb., achev., J.-J. Hug. 29.
- Grosclaude, A., mén., Girard. 42.
— Adolp., gain. angl., Concorde 21
— Edm.-Ls, régl., J.-J. Huguen. 27
— Edouard, ouv. fab., Bournot 9.
— Ls, repass., Girardet 46.
— Ls-Aug., commis, Gd'Rue 38.
- Grosгаudenier, Ls, piv., Molière 10
- Groschans, Fr., cord., Envers 23.
- Grosjean, Chs, doreur, Bourn. 31
- GrosPierre, Ed., boît., A.-M. P. 23.
— Fritz, repass., Bournot 17.
— Paul, cordonn., Côte 34.
- Gross, Mce, méd.-chir., C. Vaill. 22.
- Groubel, Fern., emp. télép. B.Site 12
- Grounauer, Victor, direct.-fab.
d'assort., Beau-Site 12.
- Gruring, Fritz, méc., Bied 7.
— Jean, bijoutier, Progrès 21.
— L., méc., Bied 7.
— Ls, agent pol., Pont 9.
- Gubler, Jean-Henri, prof. d'angl.,
Grand'Rue 5.
- Guélat, Gges-Alb., tech., France 22.
- Guenat, A., boîtier, Grand'Rue 1.
- Gueniat, Fçois, boît., D. JeanR. 13
- Gugger, Jean, tapiss., Côte 14.
- Guggisberg, Herm., méc., Tple 29
- Guibelin, Léon, emb., Banque 12.
- Guignard, A., prof. chim., Mts 18.
— Arsène, piv., Bellevue 5.
— L.-G., Vve, Jehan-Droz 15.
- Guilgot, Fçois-Gust., ébch., Frce 22
- Guillarmod, A., rentière, Gd'R. 42.
- Guillaume, Pl, Vve, s. prof., Côte 26
— Pl-E., cant., Crêt Vaillant 13.
- Guillet, Ls-Maur., Vve, P.-Moul. 3.
— Marius-Jph, assort., Bied 7.
- Guillod, Arnold, sec.-huissier de
préfet., Bellevue 1 bis.
— Paul, sertiss., Grand'Rue 5.
- Guinand, Ar., Vve, dame de magas.,
Hospice 8.
— Arth.-Aug., grav., Billodes 18.
— Chs, Vve, France 11.
— David-Ls, fondeur, Chalet 4.
— Dorvald, Vve, Jeanneret 1.
— Fritz, émail., Avenir 17.
— Gges, commis, Bellevue 4.

- Guinand, Jâmes, charcutier, Girardet 42.
 — Jean-Jacq, Vve, Monts 15.
 — Jules, achev., France 17.
 — J.-Ls, rem., Avenue 25.
 — Julia, mén., Crêt-Vaillant 37.
 — Juliette, négociante, Gr'-Rue 23.
 — Lse, aciers, Avenir 25.
 — Tell, man., Avenir 21.
 Guinand-Jeanerret, Auguste, fab. d'assort., Marais 14.
 Guinand-Maurer, Henri, boîtier, A.-M. Piaget 18.
 — P., robes et confectons, A.-M. Piaget 18.
 Guinhard, Chs-Auguste, électr., Jeanerrets 7.
 — Léon-Alf., électr., Progrès 9.
 Guisolan, Ant.-Jos., télégraphiste, Concorde 23.
 Guldimmann, Bertha, s. profession, Combe des Enfers 1.
 Gumny, Stanislas, ferbl., France 17.
 Gunther, E.-H., commis, Girard 60.
 Guttmann, M., Vve, finiss. boîtes, or, Pont 8.
 Guyé, Alb., man., Marais 18.
 — Alb., piv., Crêt-Perrelet 3.
 — Fritz-Henri, doreur, Bournot 7.
 — Ls-Fréd., doreur, Jeanerrets 24.
 — Vict.-Arm., échapp., Monts 9.
 Guyot, Abr.-Hri, rent., Andrié 5.
 — Albert, boîtier, Reçues 14.
 — Ali-Léon, remont., Reçues 10.
 — André, postillon, Jeanerrets 7.
 — Bertrand-E., piv., Bournot 15.
 — C.-P., fact. post., Beau-Site 10.
 — Clara, pol. d'ac., Girardet 44.
 — Gabriel-Henri, empl. C. F. F., France 67.
 — Georges, chocol., Jeann. 28.
 — Gustave, Vve, Gare 16.
 — Henri, pivoter, Cent Pas 6.
 — J.-Aimé, Vve, rent., Andrié 5.
 Guyot, Ls, épïc., Marais 27.
 — Léon, commiss., Girardet 44.
 — Rachel, emballeuse, Billodes 29.
 — René, assort., Côte 34.
 Guyot-Porret, Léa, sert., Côte 34.
 Gygax, Ed.-Ls, ramon., Bellev. 6a.
 — Ernest, boît., Monts 8.
 — François, assort., Envers 37.
 — Fréd., boulang., Andrié 11.
 — J.-A., rem., D. JeanRichard 23.
 — J.-A., cafetier, Envers 64.
 Gyger, Albert, ingénieur, Grande rue 24.
 Gygi, Fr.-Em., secr., Billodes 20.
 — Ges, secrets, Bellevue 1.
 — Ges-Hri, achev., Billodes 20.
 — Got-Jean, fab. sec., Hôtel-de-Ville 15.
 Haas, Aimé, Vve, Andrié 7.
 Hablützel, Alb., commis, Côte 16.
 — Ch., procuré, Envers 48.
 — Hri, acheveur, France 4.
 Hadorn, Ul., journ., Cr.-Vaill. 12.
 Häfeli, Vve Marie, sans profess., Grande'Rue 18.
 Häusler-Mayer, Soph., Marais 25.
 Hager, Gott., fact., France 29.
 Haldimann, Ch., Vve, Temple 5.
 — Hilaire, propriétaire, Tple 21.
 — Marie-Elisa, mén., Temple 13.
 Halle de gymnastique, Tour. 27.
 Häner, Albert, mécan., Claire 4.
 Hänni, Arnold, ébauches, Coll. 11.
 — Emile, confiseur, Billodes 28.
 Hartmann, Gottfried, boîtier, France 16.
 Häslér, Charles, méc., Gr'Rue-3.
 — Ch.-Ed., rem., Châtelard 13.
 — Ulr., estamp., Petits Monts 6.
 Haubensak, Alb., horticulteur, march., de graîne, Midi 11.
 — Alb., fils, jardinier, Midi 11.
 — Albert, mécan., Midi 11.
 Hauser, Emma et Louise, ébauch., Crêt-Vaillant 12.

- Hegel, F., sellier, Envers 39.
 — Hri, chocolat., Replattes 6.
 — Paul-Alf., méc., Pont 6.
- Hegelbach, Chs, men. et épicier, Avenir 18.
- Heger, Chs, f. secrets, Foyer 21.
 — Jacques, tiss. et conf., Env. 57.
 — Will., boîtier, Envers 4.
- Heimann, Eug., peint., Hospice 4.
- Heiner, Wilh., dor., Crêt-Vaill. 35
- Henchoz, Alb., Vve, débr., Ind. 15
 — Albert, méc., Progrès 25.
 — Arn.-Aug., fab. d'horl. et bij., Envers 32.
 — Auguste, rem., Envers 32.
 — Chs, méc., Progrès 27.
- Henry, Adolphe-Alexandre, grav., Crêt-Vaillant 19.
 — Alb.-Arth., boît., D. JeanR. 8.
- Hentzler, Fz-Alb., ébén., Châtel. 15
 — Laure-Elisa, modiste, Envers 7.
 — Paul, gainier, Industrie 3.
 — Ul., conc., Marais 18.
- Henzi, Chs, cord., Girardet 55.
- Hermetey, Alb., conc., Côte 27.
- Herr, Jacob-Rod., serrur., Daniel JeanRichard 3.
- Herzig, Oscar, visiteur, Daniel JeanRichard 23.
- Heynlein, Herm., taill., D. JRich. 21
- Hieber, Emma, repass. en linge, Henry Grandjean 7.
 — Lse, institut., Hry Grandj. 7.
- Hilken, Wilh., bij., Les Côtes 5.
 — Willy, méc., Avenir 16.
- Hirschy, Btha, pol. d'ac., Erogés 24
 — Numa, agric., Jeannerets 5.
- Hochstrasser, Alf., cant., Gd'R. 10
- Hofer, Abr., ébauch., Gd'Rue 14.
 — Chs, décott., Avenir 34.
 — Christ., secr., Bournot 1.
 — Edwin, commis C.F.F., Tple 9.
 — Elise, pens. alim., Marais 27.
 — Fanny, tailleuse, Bournot 1.
- Hoffmann, Chs, Vve, magasin de cigares, Marais 11.
- Hogg, Edouard, hôtel., Tple 27.
- Holtz, Chs, chocol., Midi 15.
- Hôpital, Bellevue 42.
- Hospice des Vieillards, Côte 24.
- Hôtel Judiciaire, Gd'Rue 11.
 — des Postes, Hôtel-de-Ville 5.
- Hôtel-de-Ville, Av. Technic. 2.
- Houriet, Hri, négoc., Gd'Rue 16.
- Huber, J., dégross., Banque 9.
 — Jean, serrur., Banque 9.
 — Jules-Alf., serrur., Billodes 35.
 — Paul-Ele, assort., Fleurs 5.
- Hubscher, Ls, repass., Erogés 24.
- Hug, Herm., emb., France 29.
 — Julia, ménag., Marais 14.
- Huggler, Marie-Adèle, ménag., Billodes 40.
- Huggli, Osc., man., Monts 34.
- Huguenin, Adolphe, découpeur, Calame 14.
 — Achille, pivot., Collège 5.
 — Alb., pivot., France 17.
 — Alb., sertiss. et cafet., Jaluse 14
 — Albin, assort., Marais 32.
 — Albin, ébauches, Girardet 6.
 — Alexis-Gges, méc., Girard. 48.
 — Alf., menuis., Crêt Vaillant 35.
 — Alf., charg. post., Girardet 40.
 — Alph., sertiss., Industrie 15.
 — Ariste-René, assort., Collège 9.
 — Arn., chocolat., Mi-Côte 13.
 — Aurélie, fab. de boîtes, Imp. de l'Hospice 8.
 — Bertha, instit., Temple 5.
 — Céc., pierr., Imp. de l'Hosp. 8.
 — Chs, prof. mque, Cr. Vaill. 23.
 — Chs & Ls, fab. d'assort. ancre, Concorde 29.
 — Chs, Vve, J.-J. Huguenin 11.
 — Chs, sertisseur, Saules 3.
 — Ch.-Will., f. d'assort., Conc. 29a
 — Daniel, man., Billodes 44.
 — Edgar, méc., Hri Grandjean 7.
 — Edouard, gazier, France 16.
 — Edouard, scieur, Crêt Vaill. 2.
 — El., librairie, Grand'Rue 26.

- Huguenin, Em., Veuve, Reques 12.
 — Emile, Vve, Gare 16.
 — Emilia, rent., Chapelle 6.
 — Emma, nick., France 17.
 — Eugène, assort., Beau-Site 34.
 — Fréd., s. prof., Progrès 27.
 — frères & Cie, déc. est., boîtes et niell., Bellevue 32.
 — Fritz-Aug., rem., Temple 9.
 — Fritz-Emile, achev., France 20.
 — Ges, chef de bur., Monts 10.
 — Gges, boîtier, France 22.
 — Gges, adoucisseur, Bellevue 4.
 — Gges, magas., Gd'Rue 14.
 — Ges, empl comm., J.d'Aarberg 11.
 — Georges, dégross., Collège 9.
 — Georges-Ul., comm., Env. 26.
 — Gustave, remont., Côte 16.
 — John, ébauches, J.-J. Hug. 13.
 — John, boîtier, Progrès 15.
 — Jles, ancrs, Crêt-Vaill. 14.
 — Jules, pivoter, Verger 18.
 — Jules, repass., Bournot 1.
 — Jules, repass., Girardet 40.
 — Jules-F., grav., Replattes 9.
 — Julia, pivoter, Bellevue 18.
 — Jles-Ele, coup. bal., D. JR. 19.
 — Jles et Jacques, m. men., Midi 1.
 — Julie, rochets, Côte 16.
 — Lise, rentière, Côte 16.
 — Louis, fab. d'assortiments, (ménag.) Chapelle 6.
 — Louis, fabricant d'assortim., Concorde 29a.
 — Ls-Gges, émail., Girardet 47.
 — Louise, poliss., Foule 30.
 — Marcel, émailleur, Mt-pugin 3.
 — Marcel, boît., Etangs 27.
 — Maurice, rem., Gare 3.
 — Numa, Dr.-médec., Pont 11.
 — Numa-Alb., menuis., Bourn. 31.
 — Onés., grav., Molière 5.
 — P., techn., Tourelles 41.
 — Paul, nielleur, Marais 26.
 Huguenin, Pl, découp., Cr. Vail. 2.
 — Robert, ébauches, Girardet 47.
 — Rose, instit., D. JeanRich. 15.
 — Ruben, mécan., Envers 23.
 — sœurs, nickel., Coll. 5.
 — Sophie, rentière, Monts 19.
 — Ulysse, boîtier, Girardet 7.
 — Virgile, remont., Côte 12.
 — Vital, instit., Crêt-Vaillant 35.
 — W., échappem., Bellevue 18.
 — Zélim, commiss., J.-J. Hug. 21.
 Huguenin-Aubert, U., boîtier, Beau-Site 16.
 Huguenin-Courvoisier, Albert, m. graveur, Bellevue 22.
 Huguenin-Courvoisier, Ed., gér., Marais 13.
 Huguenin-Favre, Cécile, s. prof., Temple 7.
 Huguenin-Fyn, Louis, commis, Banque 12.
 Huguenin-Girod, C., finiss. boît., Av. Collège 5.
 Huguenin-Girod, William, boîtier or, Av. du Collège 5.
 Huguenin-Virchaux, Ad., compt., Côte 32.
 — Jules-A., boît., Jbe du Comm. 1
 Humbel, Aloïs, appareill., Jeannerets 5.
 Humberst, Edouard, secrét. du Collège, Industrie 27.
 — Jean, régl., Industrie 27.
 — Paul, institut., Jaluse 8.
 Humbert, A., remt., Grand'Rue 1.
 — Bern., Vve, Avenir 25.
 — Cam., échapp., Malpierrez 6.
 — Charles, fab. d'horl. A.-M. P. 3.
 — Francis, estamp., Banque 2.
 — Gges, chocolat., Jaluse 15.
 — Gges-René, grav., Avenir 22.
 — H., rem., Billodes 44.

- Humbert, Herm., comm., France 9.
 — J.-Alc., pivoteur, Jeannerets 5.
 — Louis, Vve, Jaluse 26.
 — Louise, tailleuse, Gare 14.
 — Marcel-Bern., doreur, Châtel 7.
 — Paul, emboît., Envers 57.
 — Pl-Alc., Veuve, Envers 43.
 Humbert-Besse, Paul, emboîteur, Marais 12.
 Humbert-L'Eplattenier, Louis-Alc., plant. anc., Billodes 5.
 Hunkeler, Ed., ch. train C. F. F., Côte 2.
 Hunziker, H.-B., mécan., Côte 38.
 Hurni, Rod., man., Nord 5.
 Hurst, Fritz-Emile, boît., Reç. 14.
 Hurzeler, Fréd.-Ad., assistant-pharmacien, Grande rue 38.
 Iff, Charles, menuis., Avenir 21.
 — Frédéric, menuis., Chauffaud 2.
 — Fritz, menuisier, Banque 9a.
 Imhoff, Charles, compt., Envers 48.
 Imprimerie Nationale, Jeh. Droz 13.
 Inderwildi, Arnold, assortiments, Girardet 54.
 — Hélène, dor., Crêt Vaillant 31.
 — Jean, s. prof., Crêt-Vaillant 31.
 — Marie, épïc, Grande rue 10.
 Inäbnit, Marc, direct., Envers 46.
 Inglin, Henri, emb., Concorde 19.
 — Hector, échapp., Foule 30.
 Ischer, Alf., ferbl., France 9.
 — Ernest, ferblant., France 9.
 Isely, F., roueur, Girardet 42.
 Itten, Fritz, Vve, France 4.
 Järmann, Louise, mén., Billod. 40a.
 Jauslin, Em., bouch., Banque 13.
 — Emile fils, bouch., Banque 13.
 Jenny, Ed., veuve de, Temple 19.
 — Gottfried, ferbl., JeanRich. 35.
 — Henri, charg. post., Malakoff 19.
 — Ges, Vve, D.-J.-Rich. 37.
 Jenzer, Em.-J., boît., Jeannerets 24.
 — Jules-Alb., boît., Jeannerets 24.
 Johann, Charles-Henri, manoeuv., Saules 3.
 — Wilh., boucher, Eroges 18.
 Josi, Paul, boîtier, Industrie 13.
 Jossi, U., secr., Bournot 1.
 Jost, Christ, cigar., verrer., faienc., verres à vitres, France 16.
 Jssler, Eug.-A., serg. gend., Grande rue 13.
 Jung, Albert, commis, Temple 29.
 — Charles, chapellerie-pelleterie, Temple 1.
 — Ern., visit. pignons, Eroges 18.
 — Jean, pellet., Temple 1.
 Jaccard, Augusta, inst., Foyer 12.
 — Chs-Alb., Vve, Girardet 39.
 — E., Vve, m. grav., Marais 15.
 — Marie-Lse, instit., Foyers 12.
 Jaccard-Sandoz, Em., rentier, Malpierr. 18.
 Jacob, Emma, mén., Envers 73.
 Jacot, Adamir, pivot., Gd'Rue 38.
 — Albert Vve, Petit-Moulin 3.
 — Alb., commis, Gr'Rue 21.
 — Alice, fleuriste, Temple 6.
 — André, procuré, Beau-Site 12.
 — Anna, pension alimentaire, rue Daniel Jeanrichard 4.
 — Arm., Vve, Dniel JRich. 8.
 — Arn., bijout., Crêt-Vaillant 3.
 — Bernard, bijout., J.-J. Hug. 29.
 — Charles, sert., Etangs 2.
 — Chs, fab, d'horlog., Côte 10.
 — Charles, concierge, France 67.
 — Chs-Pl, chocol., Petit Moulin 3.
 — Chs-Ulysse, rem., Bellevue 20.
 — Edmond, assort., Envers 48.
 — Ed., boulang., Grand'Rue 42.
 — Eugène, guill., Concorde 41.
 — F. & sœurs, nouv., Envers 25.
 — Georges, grav. et guillocheur, Envers 1.

- Jacot, Gges, grav., Foyer 29.
- Gges-Emile, commissionnaire, Crêt-Vaillant 9.
 - Georges-Paul, rem., Girardet 18.
 - Henri, fab. mécan., Côte 19.
 - Henri-Alexis, pivot., Temple 3.
 - Jämes, échapp., Chätelard 7.
 - John, Ed., pivot., Industrie 5.
 - Jules, emp. C. F. F., Erog. 30.
 - Jules-F., not., Côte 4.
 - Jles-Arn., comm. post., Grande rue 5.
 - Jules-Henri, ébauc., Jeanner. 22.
 - Léopold, plac., Concorde 43.
 - Lina, garde-malades, Progr. 7.
 - L.-P., prof., Envers 18.
 - L.-P., Vve, Envers 48.
 - Louise, régl., Jardin 9.
 - Marcel, empl. téléphone, Jeannerets 5.
 - Maur., pharmac., Grande-rue 28.
 - Paul, rem., Jaluse 7.
 - Paul, graveur, Concorde 41.
 - Paul, commis, Girardet 55.
 - Pierre, acheveur, Ct-Vaillant 9.
 - René, voyag. comm., Bellev. 22.
 - Tell, boît., Imp. d. Cent-Pas 9.
 - Vve de Ulysse, Industrie 15.
 - V., emboît., Billodes 12.
 - Virgile, concierge, D. JRich. 9.
 - Vital, Ed., répar., Gr.'-Rue 12.
 - William, Vve, Billodes 46.
- Jacot-Descombes, W., fils, agent d'assurances, Côte 18.
- Jacot-Williams, Ate, Vve, Côte 19.
- Jacot-Guillarmod, Ls, profess. de dessin, Hy., Grandjean 2.
- Jacquín, Eva, barill., Concorde 43.
- Jæck, Chs-Herm., maitr. bijoutier, Technicum 26.
- Jaquet, Alexis, portier aux C.F.F. et nég. en chauss., Temple 3.
- Ami, facteur, Concorde 47.
 - Arm., empl. postal, Gare 5.
 - Charles, commis, Midi 15.
 - Ed., cocher, Bellevue 22.
 - Fritz, rentier, Envers 11a.
 - Georges, achev., Bellevue 1.
 - Gustave, boît., Tourelles 29.
 - Henri-Léon, chauff., Avenir 32.
 - Marcel, émail., Claire 10.
 - Raoul, chocol., Midi 1.
 - Tell, pivot., Billodes 69.
- Jaquet-Richardet, Albert-Maurice, remont., Pont 4.
- Jaquet-Richardet, David-Lis, rem. Avenir 22.
- Jaquet-Richardet, Gust., assort., Etangs 12.
- Maria, ménag., Avenir 22.
 - Pl, assort., Avenir 15.
- Jaquier, Adrien, past., G'Rue 9.
- Jeanbourquin, Elise, épicière, Girardet 44.
- Jeanfavre, Arm., fact., G'Rue 34.
- Elisa, assort., Reçues 10.
- Jeanmaire, Jules, domest., Côte 34.
- Jeanmairet, Emile, maître régl., JRichard 27.
- Jeanmonod, Emile, empl. au gaz, Girardet 46.
- Jeanneret, Albert-Louis, boítier, Crêt-Vaillant 29.
- Ali, emboît., Midi 5.
 - André, élect., Jeannerets 18.
 - Arm., dém., H. de Ville 14.
 - Arn., instituteur, Ch. Blanc 3.
 - Arth., sertiss., Bellevue 1 bis.
 - Aug., ouv. fab., Molière 15.

- Jeanneret, B., assort., Progrès 19.
 — Chs, grav., Bellevue 1a.
 — Chs, fab. d'horlog., Marais 26.
 — Chs, assort., J.-J. Huguen. 39.
 — Chs, sertiss., Avenir 15.
 — C.-Ad., rem., Envers 35.
 — Ch.-Alph., boissel., J.-J. Hug. 37.
 — Chs-Alph., remont., Industrie 7.
 — Charles-Emile, achev., Indust. 5.
 — Chs-Hri, achev., Bellevue 1a.
 — Ch-Herm., pâtiss., H. Grandj. 7.
 — Edgar, repass., Crêt-Vaill. 9.
 — Edmond, mécan., Crêt Vaill. 14.
 — Edm., Vve de, Côte 19.
 — Edouard, achev., Gare 20.
 — Em., emboît., France 10.
 — Ern., fact. post., Cent-Pas 6.
 — Ern., fact. post., Monts 22.
 — F., échapp., J.-J. Huguenin 10.
 — Fritz, plant. anc., Crêt-Vaill. 9.
 — Fritz, Vve, Banque 2.
 — Fritz, Vve, Molière 10.
 — Fritz, Vve, débris, Reçues 22.
 — Fritz-Ed., sertiss., Industr. 17.
 — Georges, cord., Progrès 37.
 — Georges, rem., Marais 13.
 — Guillaume, émail., Girardet 47.
 — Gust., Vve, pol., Temple 23.
 — Henri, boît., Eroges 22.
 — Henri, pivoter, J.-F. Houriet 5.
 — Henri-Ernest, past., Andrié 3.
 — Hri-Polybe, indust. Beau-S. 22.
 — Ida, taill., Crêt Perrelet 1.
 — Jacq., Reçues 20.
 — Jules, gainier, Crêt Perrelet 1.
 — Jles-Eug., rem., Marais 5.
 — Justine-Paméla, Crêt-Vaill. 13.
- Jeanneret, Lina, pol., Etangs 4.
 — Ls-Alf., boît. or, Beau-Site 10.
 — Louis, direct., Tourelles 22.
 — Louisa, diaconesse, Bellev. 42.
 — Math., régl., Breg., Gde rue 26.
 — Oscar, remont., Indus. 17.
 — Paul, assort., Beau-Site 4.
 — Philémon, pivot., Marais 18.
 — Rose, mag. bijout., Côte 18.
 — R., régl., Grand'Rue 26.
 — Samuel, nég., Marais 25.
 — sœurs, coutur., Bournot 25.
 — Sophie, lingère, DI JRichard 8.
 — Tell, rem., Hôtel-de-Ville 5.
 — Vve de Paul, sans profess., Côte 18.
 — William, rem., Reçues 20.
- Jeanneret-Favre, N., rep. de commerce, D. JeanRichard 1.
- Jeanneret-Gruet, Léon, horloger-technicien, D. Jeanrichard 33.
- Jeanneret-Jaccard, Jâmes, garniss. d'ancres, Girardet 44.
- Mme, peint. cadr., Girard. 44.
- Jeanneret-Maurer, Chs, emboît., A.-M. Piaget 23.
- Irma, f. plat, A.-M. Piaget 23.
- Jeannet, Amélie, ellips, Av. Colège 5.
- Ali, emboît., Av. du Coll. 5.
 — Charles, emboît., Ct-Vaill. 19.
 — Fanny, coutur., Pont 3.
 — Ges-Edg., scieur, Gde rue 40.
- Jeannin, Henri, méc., Prévoux 27.
- Jeannot, Hri, rem., Bellevue 6a.

- Jeanprêtre, Julien, conf., Aven. 13.
— Robert, cafetier, Midi 17.
- Jeanquartier, Paul-Léo, chocol.,
Crêt Vaillant 35a.
- Jeanrenaud, Emma, empl., Temple 5.
— E. pierriste, Jalusé 7.
— Gges-Alb., électr., Col 14.
— J., balanciers, Etangs 4.
- JeanRichard, A., fabric. d'horlog.,
Bellevue 12.
— Marcel, boîtier, France 22.
— Pl-Edouard, visit., Bellevue 12.
— Ul., échapp., Concorde 7.
— Virg., s. prof., Bellevue 12.
- Jequier, Hri-Ls, conc., Girardet 8.
- Jeunet, Aug., mécan., Foyer 29.
- Jobé, J.-L., ébauch., Cr.-Vaill. 29.
- Jobin, Arnold, boît., Reçues 14.
— Arthur, boîtier, Envers 48.
— Henri, cafetier, France 24.
— Louis, boît., Jeannerets 1.
- Joliot, Ernest, boît., Progrès 31.
- Joly, Albin, postillon, Chauffaud 6.
- Jolybournot, Arthur-Ed., chauffeur-
postal, Marais 20.
- Jornod, A., soud. d'ass., Progr. 15.
- Jotterand, Eug., cord., Perrelet 1.
- Jubin, Ignace-Joseph-Lucien,
contrôleur, France 20.
- Juillard, Arnold, boîtier, Jean-J-
Huguenin 11.
- Juillerat, Clém., boît., Mi-Côte 4.
— Ges-Alb., coiffeur, Grde rue 26.
— Louis, remont., Temple 9.
— Osc., Vve, coiff., Grand'Rue 16.
— Paul, boîtier, Etangs 2.
- Junod, Alice, débris, J.-J. Hug. 7.
— Ed., visit., tissus et confect.,
France 4.
— Gges, Vve de, s. prof. Malp. 10.
— Georges, rem., Châtelard 7.
— Marthe, fin. boîtes, D. JRich. 17.
— Tell, boîtier, Girardet 4.
- Käch, Hugo, rem., Bournot 13.
- Kammer, G., rem., J.-J. Hug. 31.
— Louis, assort., Crêt Vaillant 5.
— V., remont., Bied 7.
- Kehrly, Em., m. à l'Ecole d'horlo-
gerie, D. JeanRichard 13.
— Paul, rem., Bied 1.
- Keller, Alex., Vve, H. de V. 12.
— Paul, épicier et eaux gazeus.,
Envers 57.
- Kellerhals, Fréd., boît., Gd'Rue
- Kempf, Chs Vve, France 29.
— Justin, Vve, Crêt Perrelet 1.
- Klaus, Jacques, fils, confiseur,
D. JeanRichard 33.
— chocolat (S. A.), rue Klaus 12.
- Klauser, Alb., rem., D. JRich. 25.
— Em., remont., Concorde 41.
— Fanny, pol. aciers, Concord. 41.
— Ls, commissionn., Lion-d'Or 8.
— Marcel, comptable, Jeanner. 7.
— Rod., drog. et fabr. de pom-
made, Mi-Côte 10.
- Klaye, Jean, boîtier, Marais 20.
— Willy, boîtier, Eroges 6.
- Klenck, Charles, tabacs et cigares,
Grande rue 11.
- Klenk, O., m. taill., D. JeanR. 23.
- Knecht, Albert, méc., Hôt.-de-V. 5.
— A., Vve, poliss., Grand'Rue 1.
— A., remont., Côte 14.
- Knoepfler, Jacques, fils, chimiste,
Daniel JeanRichard 33.
— Jacques, rentier, D. JeanR. 33.
- Knoll, Fritz, Vve, rent., Marais 11.
- Knutti, C., bouch., Crêt-V. 3.
- Kocher, A., ébauches, Fleurs 3.

- Kohly, Anna, Vve, ménagère, J.-J. Huguenin 37.
 — Ant., boîtier, Bellevue 10.
 — Arnold, Vve, J.-J. Huguenin 7.
 — Gottfr., empl. C. F. F., Côte 30.
 — Gottf., Vve, mén., Billod. 38.
 — Gustave, boît., J.-J. Hug. 17.
 — Paul, Vve, Concorde 11.
 — Paul-Ernest, boît., DJ Rich. 19.
 — Tell, Vve, J.-J. Huguenin 15.
 — Williams, Vve, Gare 20.
 Kopp, Henri, domest., Bournot 13.
 Kormann, Hri, anc. instituteur, Roches Houriet 2.
 Krähenbuhl, Fritz, doreur, A.-M. Piaget 22.
 — Théodore, mécan., Midi 17.
 Kramer, Gges, rentier, Marais 28.
 Krebs, Christian, ress., France 21
 — Edgard, typogr., Côte 21.
 — Emma, pierr., Côte 7.
 — Fréd., sertiss., Jeannerets 5.
 Krummenacher, Fritz, boîtier, Grand'Rue 26.
 — Fritz-Em., mécan., Envers 48.
 Kuhn, Fritz, Vve, D.-J. Richard 13.
 — Hermann, couvreur, Envers 43.
 — Jean, couvr., Bournot 9.
 — Lse, s. prof., D. JRichard 12.
 Kunkler, F., charg. post, Saules 3.
 Kunz, David, mécan., Châtel. 10.
 — Emile, remont., Andrié 5.
 Künzi, F., étamp., France 14.
 Kupfer, Paul, ing., Billodes 25.
 Laberty, Aug., régl., Crêt-V. 30.
 — Chs, repass., Monts 28bis.
 Lale-Démoz, Arth., rem., Monts 29.
 — F., rep., Bellevue 46.
 — Prosp., sertiss., Hôpit. 14.
 Lambelet, Ls-F., Vve, Chapelle 4.
 Landry, Alf.-Emile, pivotteur, Av. du Collège 11.
 — Chs, assort., Ct-Vaillant 27.
 — Fernand, régleur, Bellevue 4.
 — Virg., Vve, Invis. 8.
 Lanfranchini, Pierre, gypseur, Bournot 1.
 Lang, Paul, direct. école d'électro-techn., Bellevue 1 bis.
 Lanz, Jacob, Vve, boul., Billod. 12.
 Lardet, C., direct. banq., Monts 21.
 Lardon, A., Vve, charp., France 9.
 Lässer, Onésime, emb., Conc. 7.
 Latour, Ed., nég. en vins, Côte 26.
 ménage Gare 22.
 — Em., vétér., Côte 6.
 Laubscher, Rose-Elise, ménagère, Marais 20.
 Lauper, Ch, Vve, maîtresse de langues, Côte 40.
 Lauterer, Charles, procuré, France 10.
 Lavalette, Jeanne, ébauches, Crêt-Vaillant 19.
 Lavanchy, Alb., marg., Midi 1.
 Lavest, R., techn.-horl., Grand'r. 23.
 Laville, Chs, méc., Envers 19.
 Lavizzari, D., peint.-gyps., Nord 1.
 — Louis, ébauches, Crêt Vaill. 15.
 — Pierre, man., Nord 1.
 Lebeau, Jules, balanc., Bournot 33.
 Leber, Emile, corresp., Côtes 5.
 Lebet, Chs, ress., Bellevue 16.
 — Mauric-Ant., mécanic.-chauff., Progrès 31.
 — Rénold, greffier du tribunal, J.-F. Houriet 5.

- Lecoultré, Gasp., Temple 23.
 — Lina-Clara, empl. bur., Reç. 14.
 Lehmann, J., Vve, voit., France 25.
 — Georges, mécan., Gr'Rue 38.
 Lemrich, Cés., contre-m., France 67.
 — Emile, guill., France 29.
 — L., émaill., Avenir 30.
 L'Eplattenier, Edouard, mécan.
 rue J.-P. Houriet 5.
 — Michel, conc., Av. du Coll. 1.
 Leppert, Vve, de Ch., brasseur,
 France 33.
 Leroy, Gust., contre-mait. mécan.,
 Girardet 50.
 Lesna, Azulien, Vve, Reçues 12.
 Leuba, Arm., repass., Industrie 19.
 — Bertha, débris, France 18.
 — Cécile, mén., France 14.
 — Ch., repass., Jardin 7.
 — Chs-Ed., imprim., Industrie 15.
 — Georges, remont., Chalet 4.
 — Jacques, compt., Eroges 32.
 — Jâmes-Alf., méc., Midi 1.
 — Jules-Alb., cadrans, Temple 23.
 — Ls-W., f. d'huile, Jardin 7.
 — Paul, emb., France 18.
 — Paul, empl. postal, France 14.
 — Paul, Arnold, emb., Envers 43.
 — Philippe, march. de légumes,
 France 14.
 Leuenberger, Ernest-Hri, finiss.,
 Envers 27.
 Liechti, Edouard, boitier,
 Col-des-Roches 45.
 — Jean, boitier, Temple 29.
 — Jean-André, remont., Envers 20.
 — Pl., emp. mag., France 31.
 — sœurs, Côte 36.
 — Soph.-Adèle, régl., Envers 20.
 — Vital, négociant, Envers 43.
 Liengme, J.-Osc., com., Chalet 4.
 — Jles-Ern., rem., Bellevue 1b.
 — N., boît., Envers 20.
 Lienhard, Louise, repass. 1., Bied 5.
 — Rod., Vve, mén., Grand'Rue 5.
 Linder, frères, dor., Sylv. Mairet 7.
 — Arn., dor., Bornot 15.
 — Werner, dor. et caf., Verger 4.
 Local Union chrét., Lion d'Or 8.
 Loda, Jean-Baptiste, maçon,
 Girardet 44.
 Lœffel, A., empl. C. F. F., Côte 25.
 Loge maçonnique, Envers 37,
 Lohri, Alcide, assort., Crêt-V. 15.
 — Paul, lamineur, Avenir 3.
 Longchamp, Ph., s. pr., Billod 42.
 Lozeron, E., insp. forest., Monts 28,
 Bureau: Hôtel-de-Ville.
 Lurati, Ang., men., France 5.
 Luscher, Jacob-Ele, équipe C.F.F.
 Girardet 16.
 Luthy, Louis, achev., Jeanner. 7.
 Macchi, A., gyps., DI-JRichard 17.
 — Léonard, Vve, Girard. 44.
 — Louis, remont., Concorde 19.
 Mack, Pl., rem., Crêt-Vaillant 21.
 Mæder, Alc., grav. et guilloch.,
 Châtelard 15.
 — Bernard, méc., Châtelard 11.
 — Ch., guill., France 29.
 Magnenat, Ami-Marcel, rem.,
 Bellevue 1.
 Magnin, Frédéric, Vve, march. de
 meubles, Jaluse 24.
 — François, rem., Envers 39.
 Mahni, Jâmes-Arth., méc., Etangs 2.
 Maigne, Hri, ajust., Eroges 22.
 Maiocchi, Domin., Vve, Côte 7.
 — Gætan, menuis., Billodes 42.

- Maire, Albert, assort., Industrie 17.
 — Ch. Vve, mén., Crêt-Vaill. 28.
 — Chs-Ed., rem., J.-F. Hour. 5.
 — Chs-Gust., remont., B.-Site 18.
 — Emma, ménag., Girardet 66.
 — Eugène, chef d'usine, Technicum 21.
 — Fritz-Emile, boit., Chalet 6.
 — Gges, ess.-juré, Gd'Rue 5.
 — Vve, Jles, s. prof., Girard. 21.
 — Jles-Aug., domest., Billodes 22.
 — Ls-Eug., oxyd., Envers 55.
 — Math., taill., D. JRichard 27.
 — Mme, blanch., Girardet 1.
 — Williams, boit., J.-J. Hug. 33.
 Maire-Jaquet, Chs Vve, Conc. 21.
 Mairet, Charles, procuré Banque Cantonale, Beau-Site 5.
 — E., empl. C. F. F., Hosp. 8.
 — Fritz-Emile, émaill., Avenir 17.
 Makeef, Philim., photog., France 26.
 — Wladimir, photogr., France 26.
 Marchand, Achille-Edouard, commis postal, Reçues 10.
 — Ls-Aug., Vve, s. prof., Reç. 10.
 — Marie, institut., Jaluse 1.
 Marendaz, Fréd.-Elie, décorateur, Bournot 31.
 Maret, Ali, ancrs, Jeannerets 9.
 — Fritz, f. assort., Bellevue 1a.
 Margot, Benj., rem., Gde rue 23.
 Marguier, Alb. Vve, mén., Tple 7.
 — And., compt., Gare 20.
 — Ed., commis, Bellevue 30.
 Maridor, Alb., balanc., B.-Site 14.
 — Ami, balanc., France 13.
 Maridor, Charles, balanciers et ameublements, France 9.
 — Emile, balanc., France 13.
 Marthaler, Ed., méc., Girardet 8.
 — Fz, dégross., Jeann. 7.
 Marti, Em., rem., France 14.
 — Laure, ébauch., France 14.
 Martin, Alb., Vve, comest., charc., Midi 3.
 — Albert, encaisseur, Midi 1.
 — Hri-Ele, pivot., Foyer 27.
 — Hri-Maur., menuis., Girardet 44.
 Martinet, Eug., ébauch., France 11.
 Maspoli, Em. et Jos., entrepren., Midi 19.
 — Jos., maçon, Envers 48.
 — Pierre-Ele, nielleur, Envers 48.
 Mathys, Luc-Henri, cuvetier, Concorde 11.
 — Numa, chocol., Hospice 4.
 Matile, Alcide, fact. post., Pont 7.
 — Edm., comm. post., Sapins 8.
 — Ed., Vve, Grand'Rue 1.
 — Emma, s. prof., Marais 25.
 — Eug., ébéniste, Temple 29.
 — Laure, ling., Concorde 11.
 Matile-Huguenin, Chs-Aug., sert., Foyer 11.
 Matthey, Abram-A., pivot., Croix des Côtes 1.
 — Achille, achev., Tourelles 29.
 — Albert, nielleur, Jeannerets 28.
 — Alb., Vve, Jeannerets 32.
 — Alf., grav., Crêt-Vaillant 15.
 — Alfred, commis, Marais 20.
 — Ami, fact. post., Gd'Rue 28.
 — Antoinette, sage-femme, Grand'Rue 42.
 — Ariste, grav., Côte 12.

- Matthey, André, commis post.,
 Envers 50.
 — André-A., horl., Jeannerets 5.
 — Arm., boulanger, Bournot 5.
 — Arm., nielleur, Girardet 60.
 — Arth., m. mécan. au Technic.,
 Gare 3.
 — Hoirs de Aug., lam., Klaus J.
 fils, succ., Jaluse 20.
 — Aug., visit., Châtelard 13.
 — Cécile, nick., Crêt-Vaillant 11.
 — Chs, fonct. douanes, Jeannerets 9.
 — Chs, Vve, Sylv.-Mair. 10.
 — Charles, chirurgien-dentiste,
 Sylvain Mairet 10.
 — Charles-Alc., pivot, Marais 13.
 — Constant, secrets, Bournot 33.
 — David-A., commis, Châtel. 10.
 — Ern.-A., ébauches, Andrié 5.
 — Eug., remont., Jardin 9.
 — E., man., France 29.
 — Francis, chev., D.-J. Rich. 12.
 — Franç., fact., Crêt-Vaillant 11.
 — Fritz, agent d'aff., France 11.
 — Fritz, Vve, s. prof., Châtelard 10.
 — Gges, repass., Jeannerets 26.
 — Gges, chocol., Côte 12.
 — Gges, cantonnier, Molière 3.
 — Ges, commis post., Bellevue 6a.
 — Georges, concierge, DIJ.-R. 39.
 — Henri, pivot., A.-M. Piaget 24.
 — Henri, Vve mén., Pont 7.
 — Hri-Ls, Vve, Malakoff 23.
 — Jean, échapp., Jaluse 26.
 — John-B., emb., Cr.-Vaill. 22.
 — Js, émail., Crêt-Vaillant 16.
 — Jles-Ele, Vve, France 10.
 — Karvel, tapissier, Côte 14.
 — Louis, guill., Envers 52.
 — Lse, m. éc. cout., France 10.
 — Marc, visit., D. JRichard 13.
 — Marc, remont., Beau-Site 16.
 — Marcel, remont., D. JeanR. 8.
 — Mathilde, régl., Temple 29.
 — Maur., pivot., Collège 11.
 — Maurice, échapp., Gare 16.
 — Maurice, peintre, Petits-Mts 3.
 — Paul, Prés. des Prud'h., Jard. 9.
 — Pl-Adamir, échap., Billodes 21.
 — Paul-Emile, mécan., Côte 14.
 Matthey, Pauline, ling., Côte 10.
 — sœurs, tailleuses, Pont 11.
 Matthey-de-l'Etang, Ch.-E., fab.
 d'horl., Envers 22.
 Matthey-Jacot, Erd, Vve, s. prof.,
 Petits Monts 3.
 Maurer, Emma, adouc., Pt-Mts 4.
 — Ferd., piv., Jaluse 30.
 — Fritz-Aug., mécanic., Marais 26.
 — Gottlieb, estampeur, Petits
 Monts 4.
 — Herm., emboît., A.-M. Piag. 21
 — Hermann, emboît., Pont 7.
 — Jeannette, tailleuse, Marais 26.
 — Ls, pivot., Jaluse 7.
 — Tell, pivot., Jaluse 7.
 Mayer, Edgar, chaussures, Daniel
 JeanRichard 19.
 Membrez, Emma-Eugénie, mén.,
 Tourelles 31.
 Menoud, Jean, commis postal, r.
 J.-F. Houriet 3.
 Mentha, Louise, garde-malades,
 Bournot 7.
 Mercanton, M., taill., H.-de-V. 15.
 Mercier, Chs, mécan., Bournot 1.
 — Edouard, remont., Crêt-Vaill. 7.
 — Lucie, épicerie, Crêt-Vaill. 7.
 — Paul, remont., Temple 5.
 — Paul, mécan., Foyer 27.
 — Paul-Marcel, chocol., Etangs 10.
 Mercier-Mayer, P., compteurs,
 Daniel JeanRichard 5.
 Méroz, Ali-Ed., mécan., Côte 19.
 — E.-A., s. prof., Argillat 5.
 — Emilie, ménag., Verger 2.
 — Jean-B., ess.-juré, Beau-Site 22.
 — sœurs, institut., Argillat 5.
 Merz, Eug., architecte, Girard. 62.
 Messerli, Ch.-Alf., charr., Jeann. 3.
 Metzger, H., buffetier, Gare 1.
 Meyer, Alb., maréch., Progr. 47.
 — Chs, Vve, s. prof., Pt-Moulin 3.
 — Emile-Louis, man., Eroges 32.
 — Hri, 2me secr. comm. Mi-Côte 8.
 — Jos., nielleur, J.-J. Huguen. 10.
 — Léon-E., comm., C.F.F., Eroge 18

- Meylan, Arth., ancre, Bied 5.
 — Chs, rem., Concorde 27.
 — Edm.-Chs-Hri, rem., Avenir 11.
 — Jules, assort., Concorde 25.
 — Jules-Gust., lames de répétit.
 J.-F. Houriet 3.
 — Paul-Ulysse, administr, de
 banque, Petits Monts 11.
 Meyrat, Lise-Emma, gde-malade,
 Temple 9.
 Meystre, Gast., voitur., Andrié 7.
 — Marc, sertiss., Beau-Site 31.
 Michel, Fritz, Vve, Crêt Vaill. 11.
 Miéville, Emile-C., Vve, cartonn.,
 Temple 11.
 — H., rem., Crêt-Vaillant 27.
 — Marie-C., ménag., C.-Vaill. 29.
 Minder, Ele, restaur., Temple 23.
 Mojon, Georges, balanciers,
 Eroges 32.
 — Oscar, fils, rem, Jeannerets 24.
 — Paul, remont., Midi 1.
 — Zina, rég. breg., Midi 1.
 Mollet, Jean, conducteur postal.
 Hôtel-de-Ville 14.
 Mollier frères, charp., Jeanner. 20
 Monard, Adèle. repass., Daniel
 JeanRichard 15.
 — Ed., grav., D. JeanRichard 31.
 Monbaron, S.-Ele, boît., DI JR. 21.
 Monnier, Chs-Herm., mécanicien,
 Jeanner. 20.
 — Ernest, direct. d'asile, Côte 24.
 Monnot, Chs-Gast., piv., Billodes 42
 — Ls-Alc., piv., Bournot 31.
 Montandon, Arm., nielleur,
 Billodes 33.
 — Arn., boît., Côte 2.
 — Auguste, décotteur, Envers 26,
 — Edouard, man., D. Jeanrich. 1.
 — Em., doreur. Girard 46.
 — Ernest, assort., Crêt-Vaillant 9.
 — Estelle, taill., Avenir 32.
 — Fritz, repass.-remont., Col 6.
 — Gaston, mécan., J.-J. Hug. 23.
 — Gges, compt., Monts 8.
 — Gges, emb., Avenir 32.
 — Gges, dégross., Jeannerets 5.
 — Gges, boîtier, Marais 32.
 — Georg.-Ali, man., Envers 62.
 — Gges-Eug., sertiss., Jaluse 25.
 — Jâmes, institut., Progrès 39.
 — Jules-Aug., boît., Temple 11.
 — Ls, homme de peine, Verg. 17.
 — Louis, ancre, France 16.
 — Ls-Hri, ébauch., Côte 15.
 — Lse, ménag., Envers 20.
 — Paul-Ali, rem., Envers 55.
 Mora, Ls, cordonn., France 15.
 Moreau, Chs, boulang., Env. 64.
 Moreau-Maspoli, Em., rentier,
 Envers 64.
 Moreau-Stebler, Henri, confiseur,
 Temple 17.
 Morel, Gges, représ. commerce,
 Marais 12.
 Moretti, R., Vve, mén., Banque 7.

- Morf, Gottf., chauff., H. de V. 5.
 Moriggi, Maurice-Achille, fondé de pouvoirs, Etangs 16.
 Moser, Alb., journal., Envers 5.
 — Ali, man., Envers 7a.
 — Chs., rem., Chem. du Chalet 8.
 — Diamantina, pens., Bournot 9.
 — Fritz, man., D.-JeanRich. 27.
 — H. & Cie, fabrique d'horloger., Alexis-Marie Piaget 14.
 Mosimann, Ad., choc., Reçues 14.
 — Arn., chocolat., Midi 1.
 — Fréd., chocolat., Reçues 4.
 Mougin, Esime, Vve, Pont 7.
 — Pl-Ele, ébauch., Bournot 33.
 Moulin, Ls, élect., Ch. du Chalet 6.
 Moyse, B.-Chs, sert., Châtel. 15.
 Muller, Adolphe, charr., Prog. 45.
 — Adolphe, coiff., Bournot 31.
 — Alfred, Vve, négoc. en chauss. Daniel JeanRichard 19.
 — Alfred, charron et cafetier, Progrès 47.
 — Chs-Adolphe, méc., Conc. 51.
 — Fritz, agricult., Jaluse 4.
 — Gges, Vve, s. profess., Daniel JeanRichard 19.
 — Hri-Ls, chef de publicité, rue du Marais 27.
 — Jean-Sam., grav., Mi-Côte 13.
 — Otto, relieur, Bournot 17.
 — Paul, Vve, Malakoff 21.
 — Rosa, repass., Gd'Rue 10.
 — Ulysse, Vve, mén., Cr. Vaill. 10
 Munz, Jacob, maréch., France 43.
 Murbach, Albert, boulanger et cafetier, Banque 12.
 Mutti, Ferd.-Adolp., assort., Crêt Vaillant 9.
 Nardin, Alf., fab. d'horl., Joux-Pélichet 5.
 Nardin, Edouard et Charles, m. boitiers, Reçues 22.
 — Ernest, régléur, Monts 8.
 — Gaston, technicien, Beau-S. 31.
 — Gges, grav., Envers 20.
 — Jacq., industriel, Billodes 27.
 — Mathilde, s. prof., Crêt-V. 10.
 Nardin, Paul-D., fab. d'horlogerie, Jardin 3 et 5.
 — sœurs, s. prof., Cr. Vaillant 10
 Nardon, Adrien, m. coiff., Fce 29.
 Neri, Jean, m. serr., Envers 59.
 Neuenschwander, Hri-Ls, ébches, Envers 59.
 Neukomm, Gges, rem., C.-V. 20.
 — Jean, doreur, Envers 25.
 Nicole, Chs-Hri, rem., Tple 23.
 Nicolet, Arnold, mécanic., Bellevue 1bis.
 — Bern., boît., Billodes 35.
 — Chs., boîtier, Tourelles 29.
 — Gustave, concierge, Foule 30.
 — Oscar, régl., J.-J. Huguenin 37.
 — Paul-Oscar, conc., Bournot 5.
 — Robert, boîtier, Cr.-Vaillant 28.
 — Samuel, boît., Jeannerets 7.
 — Sœurs, ébauc., France 18.
 Nicolier, Osc.-Jles, magas., Ind. 19.
 Niederhauser, Louis, mécanicien, France 16.
 Noir, Ele, confis., Bellevue 28.
 Noirjean, Ch., rem., av. Collège 11.
 — Maurice, boîtier, Jeannerets 9.
 Nussbaum, Camille, fact. postal, J.-J. Huguenin 11.
 — Emile, boîtier, Raisin 7.
 — Emma, ellip., J.-J. Hug. 11.
 — Hri, 3me-secr. comm., Bellev. 16
 — Hri-Ul., épïc., C.-Vaill. 21.
 Oberli, Alb., pivoteur, Midi 15.
 Oderbolz, Michel-Louis, imprimeur, Grande rue 6.
 Oehlklaus, Ernest, prof. musique, Grand'Rue 7.
 Oesch, Werner, architecte, Daniel JRich. 3, domic. Tourelles 16.
 Ostertag, Théod., bij., Bellev. 1.
 Ottone, Pl, Vve, A.-M. Piaget 24.
 Oudot, Ls, bijout., Bournot 17.
 Overney, Aloïs, tremp., C. Vaill. 8.

- Pahud, Ls, chocolatier, Côte 14.
 — Paul, chauffeur, Mi-Côte 13.
 Paillard, Ch.-Aug., grav., Env. 39.
 — Chs, préposé de police, C.-V. 3.
 Pantet, Emile, man., Envers 43.
 Panzeri, Bapt., maçon, Jeanner. 24
 Paratte, François-Aug.-Aimé. b.
 argent, D. JeanRichard 35.
 Parel, Elise, taill., Bellevue 6a.
 — Fern., commis, Bellevue 6a.
 — Henri, mécan., Temple 1.
 — Léop., commis C. F. F., Env. 22.
 — Ls, ébauches, Crêt-Vaillant 31.
 Parniconi-Rocco, men. et pension
 alim., Bournot 31.
 Patthey, Ch., plat., Progrès 19.
 — Chs, ébauch., Châtelard 13.
 — Herm., mécan., Progrès 21.
 — Ulysse, sans prof., Progrès 21.
 Pauli, Henri, étamp., Girardet 6.
 — Herm., estamp., Bellevue 4.
 — Raoul, boîtier, D. Jeanrich. 35.
 Paux, Gust., boîtier, France 22.
 — Mcel-Ed., décoll., Girard. 3.
 Peçon, Jles-Célien, boît., Jeanner. 5
 — Paul, grav., Banque 7.
 — Paul-Charles, boît., Jeanner. 7.
 Pellaton, Albert, Vve, Temple 29.
 — Aldine, taill., Progrès 23.
 — Alf., mécan., Châtelard 10.
 — André, boucher, Avenir 11.
 — Arthur, rep., Ch.-Blanc 3.
 — Auguste, ébauches, Envers 7.
 — Bernard, boîtier, Midi 9.
 — Charles, remont., Gde rue 36.
 — Ch.-Ul., ouvrier, J. Droz 13.
 — Edgar, achev., D1 JeanR. 25.
 — Edm., technic., Billodes 42a.
 — Edmond, émail., Cr-Perr. 5.
 — Ele, rem., Chemin-Blanc 1.
 — Félix-Ele, s. prof., Gde rue 36.
 — Georges, électr., H.-de-Ville 4.
 Pellaton, Gges, agric., Argillat 4.
 — Henri, cadrans, Envers 54.
 — Henri-Albert, régl., Envers 33.
 — Jacques, boîtier, Monts 29.
 — Jâmes, m. au Techn., Mar. 20.
 — Jâmes, journalier, Envers 35.
 — J.-Herm., pivot., Foyer 8.
 — Jean, secrét. de l'assoc. patr.
 Chem. Blanc 3.
 — Léa, aciers, Monts 29.
 — Ls-Hri, achev., France 17.
 — Paul, ouvrier, Progrès 21.
 — Paul-Fern., conduct. d'autobus,
 Châtelard 10.
 — Tell-Alf., rem., France 17.
 — Ul., Vve, Avenir 23.
 — Wilh., assort., Crêt Vaillant 9.
 Pellaton-Baillo, Ed., visiteur
 échapp., Côte 21.
 Pellaton-Brunner, Paul, boucher,
 Avenir 11.
 Pellaton-Perret, Adèle, finiss. b.
 or, Industrie 19.
 — Louis, remont., Industr. 19.
 Pellaton-Seitz, Ch., grav. de lettres,
 Grand'Rue 42.
 Pellegrini, Virgile, ébauches et
 pension alim., Billodes 21.
 Pellet, Georges, commissionnaire,
 Pont 7.
 — Gges, chocol., Verger 18.
 — Henri, commis, J.-J. Huguen. 35.
 — Sophie, adouciss., Pont 7.
 Perdrix, Lucie, comm., Marais 28.
 Perregaux, Chs, Vve, professeur,
 Daniel JeanRichard 7.
 — Emma, ménagère, Marais 27.

- Perrelet, Ami, boîtier, Bellevue 10.
 — Arth.-André, méc., Foyer 12.
 — & Cie, boîtiers, Bellevue 8.
 — Gges, visiteur, Envers 50.
 — Julie, ménagère, Gde rue 38.
 — Math., adouciss., Cr.-Vaill. 22.
- Perrenoud, Albert, nielleur, Petits Monts 2.
 — Ali, dégross., Bied 7.
 — Alphonse, rem., Foyer 24.
 — Ami, Vve, ébauches, Chemin-Blanc 5.
 — André-F., fab. d'horl., Gare 7.
 — Aug. rep. et rem., Pont 3.
 — Cam., Vve, H.-de-Ville 5.
 — Cécile, tailleuse, France 17.
 — Céc.-Anna, mod., Marais 28.
 — Chs, Vve, Côte des Billodes 6.
 — Charles, Vve, téléph., Envers 13.
 — Ch.-Aug., remont. D. JRich. 8.
 — Chs-Aug., commis, Pont 3.
 — Charles-Ferdinand, repass., DI JeanRichard 10.
 — Elise-Emma, mén., Bellevue 5.
 — Emile, fact. post., B.-Site 18.
 — Edouard, boîtier, Girardet 50.
 — Ernest, scieur, Foule 30 a.
 — Fanny, ménag., Progrès 7.
 — fils & Cie, fab. d'horlog., Crêt-Vaillant 37.
 — Gges fils, fab. d'assort., Les Côtes 3.
 — Gges, comest., Pont 3.
 — Georges, S. A., fabr. d'assort., Marais 19 et 21.
 — Ges-Chs, commiss., Progrès 13.
- Perrenoud, Henri, instit., Daniel JRichard 4.
 — Hri, commis, A.-M. Piaget 12.
 — Hri, s. profess., Temple 11.
 — Henri-Aug., ingénieur, Grand'-Rue 18.
 — Hypp., Vve, rent., Envers 20.
 — Jules-Alb., négoc. fourn. d'horl., Grand'Rue 15.
 — Jules-Edouard, employé post., Bellevue 6.
 — Léon-Ed., nég., Crêt-Vaill. 37.
 — Lse, ménag., Marais 21.
 — Mlle, taill., France 17.
 — Marie-Odile, s. pr., A.-M. P. 12.
 — Paul, ébauches, Etangs 24.
 — Ul., agent de la Croix-Bleue, D. JeanRichard 27.
- Perrenoud-Hayes, Henri, ing., Vve de, Crêt-Vaillant 37.
- Perrenoud-Huguenin, Adalbert, rem., Banque 2.
 — Jules, chirurgien-dentiste, Pont 6.
- Perrenoud-Jacot, Alf., technicien, Côte 40.
- Perrenoud-Pellaton, Madame, rent. Monts 10.
- Perrenoud-Richard, sœurs. s. pr., Argillat 8.
- Perret, Albert, Vve, poliss., Concord. 25.
 — Albin, achev., Girardet 47.
 — Albin, fais. secrets, Girard. 68.
 — Amanda, mén., Avenir 10.
 — Ant., ébauch., Jaluse 28.
 — Camille, veuve, Progrès 19.
 — César, dégross., Bournot 13.

- Perret, Ch. régl., Les Côtes 3.
 — Charles-Alb., rem., Envers 54.
 — Chs-Alb., empl. C.F.F., Eroges 10
 — Ch.-Arm., ancrés, Bied 7.
 — Ch.-Ed., assort., Girardet 48.
 — Chs-Ferd., techn., Progrès 27.
 — Chs-Ls, chauff. post., H.-de-V. 4.
 — David, rem., Billodes 40a.
 — Elisa, fais. de chaînes pour montres, Girardet 68.
 — Em., veuve, Envers 41.
 — Em., régl., Tourelles 29.
 — Fritz-Ed., man., Foule 24.
 — Henri, administ. du Technic. Jeannerets 9.
 — Jâmes, rem., Bournot 17.
 — Jean, rep. Crêt-Vaillant 12.
 — Jles, rem., Communal 8.
 — Js-Const., Vve, France 43.
 — Jles-E., munit., Crêt-Vaill. 29.
 — Léa, rep. linge, Envers 43.
 — Léon, repass., Jeannerets 1.
 — Léon, Vve, Banque 11.
 — Louis-Arth., ach., Bill. 44.
 — Lucie-Zéline, épïc., J.-J. Hug. 12
 — Marie, lingère, Bied 1.
 — P.-A., rem., Eroges 6.
 — Paul-Ali, remont., A.-M. P. 22.
 — sœurs, Bellevue 18.
 — sœurs, emball., Midi 5.
 Perret-Dubois, Louise, s. prof., D. JeanRichard 27.
 Perrin, Eug., comptable, Marais 25.
 — Georges, grav., Gd'Rue 24.
 — Gges-Numa, imp., Banque 12.
 — Ls-E., dégross., Progrès 47.
 — Paul, émailleur, Avenir 17.
 Perruccio, Clém., peintre-gypseur, Imp. de l'Hospice 6.
 — Mme, taill., Imp. Hospice 6.
 Perrucchi, Louis-Ern., ébauches, France 20.
 Péter, Paul, rem., Progrès 7.
 Pétermann, Léon-Chs, emp. C.F.F., Côte 2.
 Petitpierre, Chs, épicerie, comest., D. JeanRichard 27 et Marais 18.
 Petoud, Alex., pos. d'aig., Jean. 20.
 — Artil, achev., Envers 32.
 Pétremand, Arn., rem., Avenir 3.
 — Ern., conc., Av. du Techn. 2.
 — Fritz, sergent de police, Jean d'Aarberg 4.
 — Hubert, rem., Avenir 3.
 Pfeiffer, Paul, teint., Envers 54.
 Pfister, Achille, compt., Avenue de l'Hôpital 18.
 — Alice, prof. de musique, Av. de l'Hôpital 18.
 — A.-F., rem., Crêt-Vaillant 23.
 — Ch., procuré, Monts 15.
 — frères, négoc., Gare 3.
 — Gustave, achev., Les Côtes 5.
 — Hri, directeur, Joux-Pélichet 5.
 — Henri, Vve, mén., Banque 9.
 — Henri, Vve, ménag., Gare 8.
 — Paul, technic., Tourelles 15.
 Pfisterer, Gottl., ferbl., Abattes 2.
 Pfurter, Em., aig. C. F. F., Gare 4.
 Philippin, Alex., Vve, J.-J. Hug. 35.
 — Ele, roueur, Billodes 28.
 — Vve de Jâmes, Banque 13.
 — Louis, grav., Envers 45.
 — Marius-Luc, niell., Banque 13.
 Philippin-Bernard, Vve de Paul, Bournot 11.
 Piaget, Edouard, not., France 4.
 — Henri, gérant, Eroges 30.
 — Williams, man., Molière 17.
 Piaget-Jeannet, Th., verrerie cristaux, r. Henry Grandjean 7.
 Pianca, Romildo, men.-ébéniste, Grande rue 1.

- Picard, Arth., Vve, scieur, Col-des-Roches 28.
 — Cam., terrassier, Etangs 5.
 — Ed., fils, négoc. en vins, Col-des-Roches 6.
 Pierrehumbert, Bern., f. d'assort., Envers 13.
 — Ch., fab. anc., Girardet 4a.
 — Daniel, remonteur, Gde rue 6.
 — Henri, pivoteur, Crêt-Vaill. 29.
 Piffaretti, Louis, man., Etangs 4.
 Piguet, Jules, emb., Beau-Site 10.
 — Jules-Albert, France 10.
 Pilet, Emile, visit. douane, Bill. 46.
 Pillet, Victor, dessinat., H.-de-V. 15.
 Pillod, Jles-Ls, post., A.-M. P. 17.
 Pigeon, Pl-Eug., éb., Crêt-V. 2.
 — Pl-René, rem., J.-J. Hug. 7.
 Pigeon & Quartier, H. Quartier-Haldimann, succ., magasin de musique, Temple 21.
 Piquerez, Henri, boît., Crêt-V. 9.
 — Hri-Ls, boît., Envers 23.
 Piroué, Paul, coiffeur, France 29.
 Pisoli, Ls, voyag., Envers 28.
 — Marcel, ferblantier, Bournot 25.
 — Vve, Joseph, conf., Gd'Rue 23.
 Pitiot, Lse, fleuriste, Cr.-Vaill. 12.
 Pitiot-Brandt, Vve de Louis, mén., Grand-Rue 4.
 — Marie-Lse, coutur., Crêt-V. 13.
 Pluss, Léand., balanc., Côte 6.
 Pochon, Alph., grav., Cent-Pas 6.
 — Tell, préposé à l'Office des poursuites, Envers 4.
 Poget, Js, comm. C.F.F., Bellev. 2.
 Pohl, Chs, boît., Marais 32.
 Polier, Wilh., décor., Beau-Site 14.
 Ponci, Jean, gypseur peintre, Crêt Vaillant 22.
 Ponnaz, Maur., ingén., Jardin 9.
 Poretti, Ch., maçon, Avenir 11.
 Porret, Ed., dessinat., DI JRich. 25.
 — Gges, achev., Crêt-Vaillant 23.
 — Louisii, pol. aciers, Gd'R. 4.
 — Oscar, achev., Crêt-Vaill. 15.
 — Ulysse, épïc., Côte 11.
 Portenier, Aug., dégr., Jeanner. 7.
 Portmann, Fréd.-A., empl. C. F. F., Crêt-Vaillant 16.
 Foyard, Adèle, journ., Gde rue 26.
 Prahin, E.-B., blanch., Andrié 7.
 Praz, Ida-Olga, creus. de cadrans, Crêt-Vaillant 12.
 — Joseph, taill. de p., Fleurs 5.
 Précý, Chs, typogr., Envers 39.
 Prétot, Albin, boît., Malakoff 23.
 — Ar., boît., Pont 9.
 — Aur., dégross., Jaluse 24.
 — Edmond, boîtier, Jeannerets 3.
 — Ern.-Ele, manoeuv., Girard. 3.
 — Hyp., s. prof., Malakoff 23.
 — Louis-Paul, boît., Jeanner. 28.
 — Marc, secrets, Crêt-Perrel. 1.
 — Paul, chauff., Châtel. 13.
 — Numa-J., pol., Andrié 7.
 Prêtre, Georges, doreur, Aven. 6.
 Primault, Henri, prof., Envers 4.
 Probst, Ed., empl. C. F. F., Côte 37.
 — Emma, pol. d'aciers, Prog. 33.
 — Paul, grav., Avenir 28.
 Pugin, Pierre-Pl, man., Tourel. 22.
 Pulver, J., Vve, conc., H.-de-V. 5.
 Puthon, Jean, piv. Billodes 14.
 Py, Alb., commiss., Avenir 10.
 — Em.-Eug., ébauch., Côte 16.
 — Jules, charp., Ch. des Jeann. 7.
 — L., repass., D. JeanRich. 2.

- Quartier, Arm., horl., Concorde 19.
 — Edm., achev., Banque 7.
 — Etienne, échapp., Crétêts 2.
 — Hri, mag. de musiq., Tple 21.
 — Jules-Alexand., piv., Prog. 33.
 — Justin, emb., Foyer 9.
 Québatte, Pi-N., rem., Jeann. 24.
 Quélet, Ch.-Aug., émaill., Bourn. 33.
 Raboud, Félix, typ., D. JRich. 5.
 Rabus, Ern., ach., Petit-Moulin 3.
 Racine, Ant., hôtel., Envers 30.
 — Berthe, instit., Reçues 10.
 — César, fab. d'horl., Av. Coll. 8.
 — Fernand, man., France 9.
 — Gges, commis, Industrie 15.
 — Hermann, grav., Foyer 8.
 — Herm., commis post., Foyer 24.
 — Luc, Vve, Bellevue 18.
 — Marie, tailleuse, Foyer 8.
 — Marthe, Vve, Temple 21.
 — Numa, repass., D. JRich. 15.
 — Osc.-Léon, rem., Billodes 69.
 Rahm, Ewald, méc., Eroges 6.
 Ramser, Fréd., boul., Industrie 7.
 Ramseyer, A., taill., H. Grandj. 2.
 — Cés., fabr. horl., H. Grandj. 2.
 — Chs, repass., Col des Roches 6.
 — Jean, repass., Industrie 13.
 Ramstein, J., cab.-dent., Grde r. 3.
 Randin, Alex., méc., Gde rue 30.
 Rassiat, César, éb., Billod. 40a.
 Rauch., M.-Jos., éb., Hospice 8.
 Rauss, Chs.-H., méc., Côte 38.
 — Franç., Vve, nég., DI JRich. 21.
 — Franç., mag. de chaussures,
 DI JeanRichard 21.
 — Fritz, commis, DI JRich. 23.
 — Vve, journ., Envers 9.
 Ravenel, Louise, instit., Côte 4.
 Reber, Mar.-Anna, mén., G. rue 8.
 Regli, Fritz, journalier, Envers 55.
 Reichel, Hri, past., H.-de-Ville 2.
 Reichen, Aline, ling., France 17.
 Reichenbach, Em., boît., Indust. 21.
 Rémy, Arthur, boît., Bied 7.
 Renaud, Alb., balanc., D. JR. 27.
 — Ami. ébén., France 22.
 — Ar., achev., Ch. du Ch. 4.
 — Jean-J., horl., D. JRichard 8.
 — Laure, tailleuse, D. JRich. 27.
 — Léon-Alf., balanc., Bourn. 1.
 — Ls-Ern., Vve, Envers 18.
 — Paul, s. prof., Gde rue 4.
 — Paul-Gust., électro-technicien,
 Beau-Site 18.
 — Soph.-Emma, mén., Gde rue 4.
 Renck, Gges-Alf., rem., Chalet 6.
 Renevey, J.-Ls, dom., France 22.
 — Suzanne, cr. cadr., France 22.
 — Will., boît., Pont 9.
 Rérat, Pre-Jos., man., Billodes 48.
 Reubi, Eug., emp. C.F.F., Rançon 2.
 — Mar., s.-femme, Côte 14.
 Reuge, Léonce, assort., Monts 22.
 Reutter & Dubois, combustibles,
 France 65a.
 Rey, Hri-Ls. chef gare, Gare 1.
 Reymond, Adr., rep., A.-M. P. 15.
 — Chs-Léon, méc., Envers 39.
 — Ls, mécan., Jeannerets 3.
 — Paul, maître au Technicum,
 A.-M. Piaget 15.
 — Will., prof., Progrès 39.
 Richard, A., piv., Cr-Perrelet 5.
 — Albert, rem. rep., Cr Vaillant 30.
 — Albert, grav., Girardet 8.
 — Alexandre, Vve, Gare 20.
 — Alexis, achev., Temple 3.
 — Arthur, méc., Girardet 14.
 — Chs, remont., Envers 27.
 — Ernest, ébauches, Gr'Rue 8.
 — Henri, Dr-méd., Côte 4.
 — Jakob, ébauch., Hôpital 12.
 — Jules, rem., Gare 20.
 — Jules, menuis., Girardet 9.
 — Louise, peint. cad., Envers 27.
 — Paul, ébauch., Reçues 4.

- Rickli, Alb., Vve, France 15.
 — Alb., technicien, Châtelard 15.
 — Arth., rem., Grand'Rue 20.
 — Georges-Louis, rem., Côte 18.
 — Pl-Aug., secr., Crêt-Vaill. 28.
 Ries, Anna, s. prof., Progrès 47.
 Rieser, Edouard, boît. C. Vaill. 5.
 — Em., boît., Industrie 25.
 Rigoulot, A. Vve, nég., Gd'R. 16.
 — Marie, s. profess., Foule 24.
 Rihs, Alb., commis, C.-de-Côtes 1.
 Risse, François-Félix, journ., Girard 3.
 Robadey, Irène, creuseuse cadr.,
 Hôtel-de-Ville 5.
 Robert, Arn., emb., Progrès 37.
 — Arn.-Art., Vve, Gare 10.
 — Cécile, inst., Hôtel-de-Ville 12.
 — Chs, bouch. et charc., Pont 4.
 — Chs, électr., Billodes 44.
 — Charles, rem., Marais 32.
 — Chs-Arn., repass., Reçues 10.
 — Ch.-A., Vve, Dl-JeanRich. 25.
 — Chs-Alb., boul., Beau-Site 25.
 — Edouard, man., Côte 24.
 — Emilia, repass. linge, Env. 54.
 — Emma, mén., Billodes 48.
 — Ernest, photog., Envers 46.
 — Ernest, confiseur, Côte 19.
 — Ernest, Vve, Côte 32.
 — Ern., achev., Avenir 3.
 — Fernand, comm., Midi 7.
 — Fritz, acheveur, Concorde 41.
 — Gges, électr., Cr. Vaillant 37.
 — Gustave, Vve, Reçues 10.
 — G.-Marc., commis, France 67.
 — Henri, architecte, Envers 64.
 — Hri-Aug., dessin., Chalet 6.
 — Jâmes, émaill., Jaluse 28.
 — Jâmes, grav., Monts 24.
 — Jules, sertisseur, Midi 3.
 — Jles-Will., mécan., Gd'Rue 1.
 — Léon, mécanic., Foule 24.
 — Léon, aide-magas., Marais 16.
 — Léop., grav., Côte 21.
 Robert, Ls, nég., Jehan Droz 13.
 — Ls, pivoteur, Jeannerets 5.
 — Ls-Aug., man., Côte 7.
 — Lucien, découpeur, Molière 11.
 — Marcel, menuis., Etangs 5.
 — Marie, pol. de boîtes, Pont 9.
 — Marie, gaînière, Raisin 5.
 — Math., débris, Bellevue 22.
 — Paul, boîtier, Côte 12.
 — P., rem., Petit Moulin 2.
 — Paul-Armand. compt. C. F. F.,
 Chalet 6.
 — Paul-Edm., méc., J.-J. Hug. 25.
 — Suzanne, mén., Crêt-V. 11.
 — Tell, com. post., J. d'Aarberg 11.
 — Ulysse, boîtier, Crêt-Vaill. 14.
 — Vve, journ., Côte 26.
 — William, repass., Grand'R. 20.
 — William, optic., Envers 41.
 Robert-Charrue, Fritz, veuve,
 Concorde 9.
 — Fritz, fils, compt. aux Services
 indust., France 10.
 Robert-Sandoz, Laure, nickeuse,
 Crêt-Vaillant 11.
 — Léon, guill., Crêt-Vaillant 11.
 RoCHAT, Adèle, brod., Crêt-V. 35a.
 Rochedieu, Ed., direct. des Serv.
 indust., Monts 25.
 Rodde, André, marchand de
 combustibles, Verger 36.
 Rognon, Charles-Aug., charpent.,
 Envers 13.
 — François, Vve, Crêt Vaillant 17.
 — Franç., emb., Marais 20.
 — Jules, cordonnier, Crêt-V. 5.
 — Léon, Vve de, Progrès 17.
 Romy, Gges, achev., Beau-Site 8.
 — Julien, boît., Crêt-Vaill. 6.
 — Williams-Hi, boît., Marais 16.

- Ronchi, Alf., commis, Reçues 24.
- Rosat, Aug., technic., Beau-Site 25.
— Henri, visit. régl., Beau-Site 5.
— Paul, régleur, Progrès 39.
- Rosat-Sandoz, William, Vve,
pianiste, Beau-Site 12.
- Roschi, Alb., journ., Girardet 47.
- Rossel, E., boît., Billodes 31.
— Gust., commis, Marais 3.
— Henri, agence agr., Girardet 62.
— Oline, s. prof., Girardet 62.
— Willy, boîtier, Bellevue 1 bis.
- Rosselet, Fr., régl., Envers 1.
— Chs-Aug., vétérin., Côte 26.
— Ges-Alfred., piv., Beau-Site 16.
— Henri, horl., régl., A.-M. P. 12.
— Paul, comptable, Beau Site 12.
- Rosset, Cécile, ménag., France 21.
— Henri, ag. d'aff., Gde rue 21.
- Rossetti, Chs, mécan. et cafetier
Envers 55.
— Ern., m. gyps., Env. 62.
- Rossier, Const., architecte, Daniel
JeanRich. 3, dom. B.-Site 31.
— Mce-Alexis, conc., Gd'Rue 25
- Roth, Adolp., sell.-tap., Envers 52.
- Rothacher, Pl, comm., Envers 46.
- Rothen, E., pol. d'ac., Concorde 9
— Jean, secr., Malakoff, 22.
— Jean, piv. et finiss., Concorde 9.
— Jean, empl. post., H. de V.5.
— René, assort., Châtelard 9.
— William, repass., J.-F. Houriet 3
- Rothenbuhler, Gottlieb, Vve,
Avenir 25.
- Rötlin, Ftz, taill., Crêt Vaill. 5.
- Rotzler, Joseph, Vve, Crêt-V. 19.
- Roudolf, Gges, ferbl., Banque 9.
— Ges et Ls, ferblant., Banque 9.
- Roulet, A., grav., Crêt-Vaillant 23.
— Alfred, grav., Crêt Vaillant 23.
- Roulet, Cécile, régl., Midi 1.
— Fritz, commis postal, Crêt-
Vaillant 35 a.
— Numa, avocat, Pont 6.
— Philippe, préf., Temple 29.
- Roulin, Jles-Ele, bouch., France 18.
- Rozat, Chs-Arm., méc., France 18.
- Rubi, Chn, Vve, Côte 22.
- Ruedin, Jean, assort., Mi-Côte 5.
- Rufener, Hri, rem., Eroges 6.
— Paul-Eug., assort., Envers 23.
- Ruffier, sœurs, Envers 21.
- Ruhlé, Louis-Philippe, fabric. de
cadr. photog., Avenir 33.
— Max-Fréd., émail., Girard. 58.
- Rumley, Ges-Alf., gend., Prog. 33.
- Rupp, Pl, pivot., Mi-Côte 13.
- Rusca, Marc-René, man., B.-Site 22.
- Rutscho, Henri-Alexis, Vve, négo-
ciante, Côte 16.
- Rusconi, Marthe, mén., France 31.
- Ryter, Em., fourch., Cent Pas 6.
- Saas, Henri, mécan., Marais 3.
— Ls-Hri, mécan., Progrès 15.
- Sada, Ls, coiff., Envers 58.
- Sægesser, M.-Lse, ébauc., Aven. 21.
- Sagne, G.-A., conc., Concorde 47.
- Salm, Emile, march. de fer, com-
bustibles, D. JeanRich. 23.
- Salomon, Const., empl., DI JRd 25.
- Salvisberg, Chs, boîtier, Côte 8.
— Chs-Rod., décalq., Avenir 26.
- Salzmann, Lse, mén., Envers 4.
— R., peint. en noms, cadr. ém.,
D. JeanRich. 7.
- Sandoz, Alexand., s. prof., Côte 19.
— Arm., achev., Beau-Site 25.
— Arm., plant. ancr., Piano 1.
— Aug., rem., Billodes 42.
— A.-Vict., man., Bournot 1.
— Ch., Dr-médec., Envers 41.

- Sandoz, Charles, rem., France 15.
- Chs-Ali, assort., Concorde 49.
 - Chs-Aug., ébch., J.-J. Hug. 13.
 - Ed., rem., J.-J. Huguenin 13.
 - Ern., achev., Gare 20.
 - Fritz, fabricant d'échappem., Combe-Robert 3.
 - Gges, négoc., H. de V. 14.
 - Germain, commis, Monts 10.
 - Vve d'Hri, prop., D. JeanR. 21.
 - Léon, remont., Gare 3.
 - Louis, fab. d'horl., A.-M. P. 20.
 - Marg., Mme, lingère, Daniel JeanRichard 35 bis.
 - Marg.-Lse, s. prof., C. Vaill. 30.
 - Numa, not., Envers 41.
 - Numa, poseur de glaces, Côte 18.
 - Paul, plant., Monts 15.
 - Paul-Aug., rem., France 11.
 - Paul-Em., piv., Foule 24.
 - Paul-Emile, remont., Ct-Vaill. 9.
 - Paul-Henri, négoc., Envers 48.
 - Rich., commerc., A.-M.-Pgt 20.
 - Rose, ellips, Monts 15.
 - Sophie, institut., Côte 22.
 - Vve de Tell, s. prof., Côte 2.
- Sandoz-Roulet, H., négoc., Jean d'Aarberg 11. Magas., Tple 5.
- Saner, Basile, méc., Côte 2.
- Santschi, Jean-Ls, maître au Tech., Côte 10.
- Sarbach, Aug., direct., de l'Ecole second., A.-M. Piaget 3.
- Ed., boîtier, Girardet 8.
 - Henri, dentiste, Andrié 5.
 - Jules, Dr-méd., Gare 7.
- Saucy, Charles, boîtier, Concorde 23.
- Sausser, Chs-Arm., méc., B.-Site 8.
- Edgar, typogr., Bournot 25.
 - Emma, mén., Concorde 51.
 - Jles-Herm., ébén., Concorde 51
 - Ls-Armel, ancrs, Progrès 37.
- Sauter, Fritz-Chs, emb., Avenir 10.
- Savoie, Arm., boît., Cr.-Vaillant 10.
- Julie-A., mén., Bournot 7.
- Savoie-Ginnel, Fz-Edouard, rem., Envers 27.
- Schaber, Oscar, mécan.-technic., Temple 19.
- Schaffroth, Fritz, concierge, Concorde 29.
- Schäfer, Jean, Vve, Envers 33.
- Jean, boîtier, Les Côtes 15.
 - Jeanne, taill., Envers 33.
 - Tell, boulang., Marais 16.
- Schaffer, Léon, voit. et cafetier, D. JeanRichard 3.
- Schaller, Alb., achev., Billodes 31.
- Jules-Hri, repasseur, et épici-er, Beau-Site 8.
- Schärer, Chs, élect., Gare 12.
- Scheibenstock, Pl, Vve, s. prof., Envers 55.
- Scheidegger, Vve de Jean, mén., J.-J. Huguenin 13.
- Schenk, Adolphe, méc. au Techn., Temple 19.
- Arm., assort., Grande-rue 4.
 - Arth., secr., Prés d'Amens 6.
 - sœurs, ménag., Envers 31.
- Schenkel-Angst, Henri, commis, D. Jeanrichard 2.
- Scherz, Jean, achev., Progrès 27.
- Scheu, Emma, rent., Banque 12.

- Scheuch, Marc-E., boît., Bellev. 46.
 Scheurer, Alf., boucher, Gare 16.
 — Edouard, sellier, Envers 17.
 — Ern., domest., D. JeanRich. 19.
 — Fréd., boît., Jeannerets 24.
 — Maria, pension, Gare 16.
 Schiffmann, Gges, man., Aven. 13.
 Schild, Céc., poliss., Midi 15.
 — Emma, régl., Reçues 12.
 — Louis, assort., Reçues 12.
 Schilling, Hri-Guill., rel., Jardin 9.
 Schindelholz, Arn., pivot., Croix
 des Côtes 1.
 — Fréd.-Alb., ach., Ch. Blanc 3.
 Schindler, Gottfried, couvreur,
 Girard. 44.
 — Jean, emboît., Marais 13.
 — Vve de Jean, Jaluse 28.
 Schlageter, C.-H., secr., Bellev. 30.
 Schläppi, Ls-Alf., achev., Env. 30.
 Schläppi-Fischer, Louis, boîtier,
 Combe-Girard 3.
 Schlatter, Fréd., boul., Côte 5.
 Schleppey, Chs, gyps. et cafetier,
 Gare 4.
 Schmall, Marie, brod., Gd'Rue 5.
 Schmid, Alf., pierr. et négociant,
 Henry Grandjean 7.
 — Alph., Vve, France 20.
 — Chs-Fréd., achev., Collège 5.
 — Chs-Fréd.-Aug., rhab., Crêt V. 18.
 — Gottl., ress., Gare 20.
 — Jean, commissionn., Marais 13.
 — Osc., boulang., Châtelard 13.
 — Otto, mécan., Foyer 24.
 Schmidlin, Rob., voit., Avenir 1.
 Schmidt, Edouard-Ern., mécanic.,
 J.-J. Huguenin 35.
 Schmutz, Samuel, échappements,
 Hôtel-de-Ville 14.
 Schnegg, Ch.-Alcide, Vve, march.
 de légumes, Pont 7.
 — Paul, past. indép., Jardin 5.
 Schneider, Fr.-Jn, accord., Foyer 24
 — Verena, s. prof., Bellevue 22.
 Schneiter, Arn., piv., Bied 3.
 Schnetzer, Ch., gain., J.-F. Hour. 3
 — Chs-Ls, boulang., D. JRich. 17.
 Schnider, Bern., piv., Marais 13.
 Schorrer, Alf., chef de train,
 Bellevue 4.
 Schöttli, Théod., méc., Girard. 60.
 Schulze, Ernest, conc., Bellev. 40.
 Schumacher, Alb., fab. d'assort.,
 Avenue du Collège 10.
 Schütz, Charles, commis C. F. F.,
 Jeannerets 1.
 Schwärzel, Chs-Ges, voit., Env. 37.
 Schweizer, Ernest, café de tem-
 pérance, Temple 13.
 — Sam., Vve, Côte 35.
 Schweizer & Schœpf, rel.-gainiers
 Envers 37.
 Seebacher, G., Vve, rent., Billod. 35
 Seigne, Rose, cr. cadr., Reç. 14.
 — Ulysse, achev., Reçues 14.
 Seitz, Arn., boulang., Gare 5.
 — Louis, Vve de, mén., Banq. 7.
 — sœurs, Pont 8.
 Sémon, E.-A., tremp., C.-Vaill. 35a
 Senften, Edm., méc., Croix des
 Côtes 1.
 Senften, Ernest, employé C. F. F.,
 Eroges 6.
 Senn, Adolp.-Alb., ass., Cr. Vaill. 27
 — Gges, techn., France 17.
 — H., pierr.-sert., Progrès 37.
 Sermet, Chs-Ul., chauffeur postal,
 Jeannerets 5.
 — Walth.-Jos., rem., Grand'Rue 5.
 Sieber, Chs, méc., Invisible 8.
 — F., ébauch., Châtelard 10.
 — J., concierge, Collège 9.
 Siegenthaler, Gottlieb, Vve, rep.,
 Grand'Rue 26.
 Simon, F., ébauch., Envers 52.
 — Léon, remont., Girardet 68.

- Simon-Matthey, Emma, tailleuse,
D. Jeanrichard 27.
— Ferdin., encaiss., D. JeanR. 27.
- Simonet, Aloïs, ébauch., Bournot 5.
- Simonin, Francis, visit. douane,
Jeannerets 9.
- Sisini, Théod., men., Envers 62.
- Socchi, Aug., taill. pierr., Env. 39.
- Société de Banque Suisse, succ.
Henry Grandjean 5.
- Sommer, Arth., fromag., Gd'R. 12.
— Ch.-Fréd., mécan., Progrès 23.
— Rodolphe, couvr., Envers 60.
- Spahr, A., boît., Hospice 8.
— Armand, scieur, Foule 26.
- Späni, Aug., ancre, Avenir 11.
- Spætig, Phil., boît., Envers 7.
- Spillmann, Ed., secrétaire de la
F. O. M. H., Côte 18.
- Spony, Ad., Vve, Hry Grandj. 2.
- Spori, Ed.-Ls, émaill., Avenir 34.
— Ges-Arth., mécan., DI JeanR. 7.
— Hri, relieur, Andrié 5.
- Springmann, Wilhem, ingénieur,
Crêt Vaillant 29.
- Stähli, Elie, chocol., Progrès 33.
— Gges-Aurèle, voit., J.-J. Hug. 9.
— sœurs, polisseuses, Indust. 23.
- Stalder, Ete-Ern., niell., Bellev. 14a.
— F.-A., pivoter, Monts 38.
— Nicol, Vve, Monts 26.
- Stand, Verger 4.
- Stebler, Alfred, prof. à l'Ecole de
commerce, Temple 7.
— Arth., commis, Marais 30.
— Hél., emballeuse, Temple 10.
— Louise, instit., Côte 4.
- Steinemann, Chs, m. coiff., Temp. 13.
- Steiner, Alb., boît., Bellevue 6.
— Alfred, méc., Al.-M. Piaget 18.
— Arthur-Chs, mécan., Côte 22.
— Fritz, f. secr., Mi-Côte 13.
— Gges-Hri, méc., Côte 20.
— Herm., boît., Hospice 8.
— H., remont., Gare 5.
— Herm.-Art., journ., France 31.
— Paul, sertiss., J.-J. Huguen. 15.
— Robert, mécan., Côte 22.
- Steinmann, Chs, méc., Temple 10.
- Stern, Christ, estamp., P.-Monts 10.
— Jean, charp., France 20.
- Sterzing, Osc., boît., Cr.-Vaill. 29.
- Stuedler, Ernest, boît., Conc. 47.
— Léon, Vve, A.-M. Piaget 20.
- Stévaux, P.-L., ch. d'équipe C.F.F.,
Mi-Côte 7.
- Stocker, Jos.-Edwin, décolleteur,
Envers 9.
- Stoll, Nic.-Alb., emb., Envers 31.
- Stoller, Sam., mouleur, Côte 15.
- Stolz, Alb., fab. d'horl., France 1.
— Chs, fab. d'horl., Envers 11a.
— Christian, s. prof., Jardin 9.
— frères, fab. d'horl., Jardin 11.
— Gust., directeur, Côte 35.
- Streit, Christian, march. d'aunag.,
Grand'Rue 10.
— Edouard, correct., D. JeanR. 12.
— Ernest, veuve, Jaluse 10.
- Studer, Fritz, emp. C.F.F., Calam. 6.
— Vve de Jacob, ménagère,
Crêt Perrelet 5.
- Studler, Fritz, Vve, Marais 15.
— sœurs, épicières, Progrès 31.
- Sunier, Gges-Hri, ébén., Bourn. 19
- Sutter, Herm., méc., Côte 12.
— J., menuis., Petits-Monts 7.
- Taillard, E., boît., Envers 1.

- Terraz, Paul, mag. de quincaill.,
D. JeanRichard 12.
- Thalman, J., chocol., Concorde 55.
- Theiss, Alb., pharm., Côte 4.
- Theurillat, Em., boît., Beau-Site 8.
— RénoId, boîtier. Ch. du Chal. 4.
- Thévenaz, Ls, rentier, Dl-J.-Rich. 7.
- Thévenon, Htte, ébauch., G.'R. 12.
- Thiébaud, Alfred, compt., Les
Côtes 7.
— Edg., direct. d'asile, Billodes 40.
— Fritz, sertisseur, Envers 57.
— Gges fils., boulanger, Pont 7.
— Guillaume, décor., Marais 32.
— Jacq., chef aux matières, Cbe-
Girard 2.
— Léon, commis, Envers 87.
— N., Vve, remont., Pont 9.
— Tell, sert.-pierr., Châtelard 9.
- Thode, Jean, restaur., Temple 9.
- Thomann, Aphe, horl, Gde Rue 20.
— Charles, pivot., Envers 18.
— Xavier, pl. d'éch., Midi 21.
- Thomas, Léa-E., ass., Pont 3.
— Marc, mécan., France 20.
- Thomet, Jean, boît., Jeannerets 24.
- Tièche, A., secrets, Petits-Mts 7.
— Ed., niell., Pont 9.
- Tinguely, Fritz, élect., Cr.-Vaill. 16.
- Tissot, Albert, chocol., Avenir 15.
— Alex., électr., Pont 8.
— Ch., nég., Beau-Site 24 et 26.
— Chs-Ed., remont., Industrie 5.
— Ch.-Henri, secrets, Châtel. 13.
— Cl., remont., Côte 35.
— Fern., rem., J.-J. Hug. 9.
— Fritz, échapp., Jaluse 35.
— Fritz, sertiss., Envers 57.
— Gast., confis., Envers 64.
- Tissot, Hél.-Soph., mén., Gde r. 38.
— Henri-Edouard, remonteur,
Temple 15.
— Julien, instit., Bellevue 22.
— Marie-Lse. journ., Bournot 7.
— Paul, technic., Foyer 27.
- Toffel, Arm, instit., Pt-Monts 19.
— Vict., repr., Industrie 25.
- Tordion, Léon, Vve, Billodes 46.
- Torriani, Valentin, sculpteur,
Envers 55.
— Valentin fils, scul., Billodes 29
- Travostino, Alb., mén., Châtel. 15.
- Treyvaud, Ele-Hri, méc., Eroges 32
- Tripet, Arm.-Aug., term., D.-Jean
Richard 25.
— Rob., commis C.F.F., C.-d.-R. 18.
— Virg., remont., Etangs 2.
- Triponez, Célien, cord., C. Vaill. 8.
— Marc-Alb., secrets, Midi 3.
— Zoé-Marie, mén., Midi 3.
- Tuetey, R., procuré, Collège 10.
- Turtschy, Charles, horticulteur-
fleuriste, Grand'Rue 18.
— Lsa, ébauches, Grande rue 5.
- Tynowsky, Luc., Vve, atelier de
pivotages. Concorde 51.
- Ubelhardt, Em., crieur public,
Côte 34.
- Ulli, Alb., guilloch., Monts 15.
- Vallana, Barthélémy, maçon,
Beau-Site 10.
— Jean, électr., Malakoff 24.
- Vassia, Ls, cordonn., Envers 50.
- Vaucher, E., mén., Côte 6.
- Vautravers, Pl.-H., éch., Foyer 8.
- Verdon, Aug.-Humb., empl. C.F.F.
Foule 20.
— C.-A., journ., Pass. du Nord 5.
- Verdonnet, Lucie, s. prof., Côte 6.

- Vermot, Alf., Vve, Bournot 17.
 — Alph.-Aug., conc. Technicum 26.
 — Alph.-Luc., piv., Envers 55.
 — Ant., man. niell., Cr. d. Ctes 1.
 — Charles, grav., Côte 2.
 — Chs, m. boucher, Côte 30.
 — Chs, charp., Avenir 13.
 — Gges, empl. téléph., Col-des-Roches 6.
 — Chs-Amédée, assort., Prog. 31.
 — Gges, menus., Marais 11.
 — Hermann, achev., Avenir 11.
 — Jules, dégross., Avenir 13.
 — Jules, men., et nég. en chauss. Girardet 66.
 — Js-Augustin, cadr., Marais 17.
 — J.-Ed., Vve, Côtes 9.
 — Jles-Franç., taill., Grande-r. 40.
 — Julie-Aline, taill., Gr.'-Rue 3.
 — Ls, desserv., Soc. de consom., France 21.
 — Ls, taill., Grand'Rue 1.
 — L.-J., men., Chauffaud 1.
 — Lse, peintre cadrans, Banq. 2.
 — Marcel, remont., Châtelard 10.
 — Paul-Gges, pivot., Côte 30.
 — sœurs, taill., Banque 2.
 — Vve de J., s. pr., L. Côtes 9.
 Vernetti, frères, chaudr., Env. 19.
 Vieille, Marcel, tapissier, Gare 20.
 Viennat, Joseph, Fçois, taill. de limes, Malakoff 22.
 Voetsch, Jean, ébén., Envers 58.
 Vogel, Ad., fact., Malakoff 12.
 — Jean, Vve, Bellevue 26.
 Vogt, Jules, fab. de fourch., Avenir 23.
 Voirol, Hri, bûch., Bied 1.
 Vollmer, Bertha, mén., C.-Vaill. 6.
 Von Almen, Ed., méc., Bellevue 18.
 — Ls, magas., Girardet 18.
 Von Buren, Gges, fais. secrets, France 21.
 Von Rohr, Jacob, visit. douanes, Col-des-Roches 34.
 Voumard, Albert, rem., France 18.
 — Edm.-Aug., assort., France 20.
 — Paul, échapp., France 18.
 Vuagneux, H., boît., Industrie 13.
 Vuille, Alf., garç. banq., Gd'R. 6.
 — Alfred, emboîteur, Envers 41.
 — Alf.-Ulysse, conc., Billod. 18.
 — Amélie, fixeuse, Pont 3.
 — Arm., emboît., Foyer 10.
 — Aug., rem., Reçues 24.
 — Bernard, charg. post., Gare 5.
 — Chs, agric., Saignoles 2.
 — Charles, domest., France 33.
 — Ele-Aug., ébauch., Billodes 22.
 — Eug.-L., sert., J.-F. Houriet 5.
 — Fanny, mén., Avenir 26.
 — Jâmes-Ed., rem., Industrie 23.
 — Léop., plant. anc., Chem. Blanc 3.
 — Lina, s. prof., H.-de-Ville 12.
 — Louis, emboît., Envers 50.
 — Vve de Ls, s. prof., A.-M. P. 20.
 — Ls-Alc., commis, Fleurs 5.
 — L.-Alf., Vve, repass., Indust. 27.
 — M., boulang., H.-de-Ville 4.
 — Pl-Ele, vis, Eroges 30.
 — Robert, commis, Girardet 6.
 — Rob., emp. post., Concorde 49.
 — Sam., magasin., Châtelard 7.
 — sœurs, taill., Grand'Rue 21.

- Vuille-dit-Bille, Arth., sertiss.,
 France 15.
- Vuille-Huguenin, Esther, finiss.,
 boît., Crêt-Vaillant 35.
- Gges, grav., Cr.-Vaill. 35.
- Vuillemez, Laure-Bertha, ménag.,
 Envers 31.
- Vuillemin, M.-L., mén., Franc. 20.
- Vuilleumier, Alb., cant., Jeanner. 11
- Alexis, remonteur, Jeannerets 3.
- Ali, rem., Mi-Côte 13.
- Arthur, Vve, Foyer 6.
- Chs, achev. et agric., Jeanner. 6.
- Chs, boît., Bournot 33.
- Chs-Marc, boît., Pont 8.
- Edm., emb., Av. Collège 9.
- E., cordonn., Bournot 7.
- Elie, acheveur, Côte 14.
- Jules, dém., Gare 5.
- Juliette, ébauches, Gare 10.
- Léopold, remont., Industrie 5.
- Luc, boîtier, Concorde 25.
- Marcel, mécan., Banque 7.
- Vuithier, Gges, Vve, Billodes 46.
- Waldis, Lina, direct. ciné, Env. 48.
- Waldvogel, Henri, méc., France 18.
- Rob. Vve, s. prof., Conc. 41.
- sœurs, Concorde 41.
- Walter, A., représ., Côte 7.
- Walther, G.-Hri, choc., Etangs 10.
- Weber, Ad., dir. de l'Ecole de méc.,
 Av. Techn. 26, dom. Bellev. 22.
- Ch., boît., France 21.
- Weber, Jean, essay.-juré, Reçues 20.
- Jules-Ed., émail., Envers 60.
- Pl.-Ele, mécanic., Eroges 32.
- Soph., régl. Breg., France 1.
- Wegmuller, E., ébauch., Bourn. 1.
- Weil-Naphtaly, Michel, confect.,
 Grand'rue 23.
- Weissmuller, Albert, comptable,
 Andrié 5.
- Edouard, fab. d'assortim., an-
 cre, Envers 73.
- Welti, Christ., tremp., Gr.-Rue 10
- Wenger, Arnold, boît., Progrès 13.
- Em., fab. cerc., Indust. 11.
- Fritz-Alc., remont., Billodes 21.
- sœurs, régl. brég., Envers 52.
- Wenger-Jaccard, Vve de Fritz,
 Envers 52.
- Werfeli, Jean, bijout., Gare 16.
- Wermuth, Marie, m. tailleuse,
 Cent Pas 6.
- Wetzel, Emile, méc., Tourelles 31.
- Gges, remont., Midi 21.
- Widmann, Emile, cordonnier,
 Raya 2.
- Widmer, Alb., relieur-gain., Dan-
 Jeanrichard 15.
- Chs-Alf., mécan., Envers 23.
- Wieland, L.-Chs, rem., Di-Jean R. 7.
- Lse, taill., Dan.-JeanRichard 7.
- Wietlisbach, Jos., mécan., Di-Jean
 Richard 15.
- Willi, Jacob, mécan., Côte 15.
- Winigger, Fçois, méc., Billod. 44.
- Winkler, Louise, chocolat., Crêt-
 Perrelet 1.
- Winterhalter, Cécile-Lse, s. prof.,
 A.-M. Piaget 12.

- Wirth, A.-J., dor., Jeannerets 9.
 — Hri, doreur, Jeannerets 9.
 — Lina, lingère, Progrès 7.
 — Mme, broderies, lingère, Progrès 7.
 — Wilh., boîtier, Progrès 7.
 — Williams, boîtier, J.-J. Huguenin 27.
 Wodtli, Adèle, taill., Temple 5.
 Wodtli, Fréd.-Rodolphe, boîtier, Banque 7.
 Wolf, Albert, Vve, Grand'Rue 40.
 — Gottlieb, grav., Bournot 17.
 Wolfensberger, Alice, m. d'allemand, Concorde 27.
 — Math., Vve, Concorde 27.
 Wolleb, Ern., boul., H-de-V. 2.
 Wustefeld, Charles, ferblantier, Grande-rue 8.
 Wüstenfeld, Ls, Vve, ménagère, Grand'-Rue 8.
 Wutrich, Rosine, mén., Etangs 12
 Wyder, Franz Nicklaus, serrurier Billodes 40a.
 Wyss, Arth., émaill., Châtel. 10.
 — Ges, maréchal, Avenir 2.
 Zaugg, G., chocol., Tourelles 31.
 — Léon-Adr., comm. post, Prog. 45.
 Zbinden, Aug., Vve, débris, J.-F. Houriet 5.
 — Ed., Vve, Beau-Site 18.
 — Fritz, Vve, pierr., Chât. 13.
 — Julia, ébauch., Prog 45.
 Zbinden, Ls-Alb., pivot., Girard. 54.
 — Maria, institut., Bellevue 4.
 — Tell, échapp., Girardet 52.
 Zeltner, Edmond, administ. postal, Fleurs 6.
 Zepf, Jos., s. prof., JRichard 35.
 Ziegler, Chs, Vve, Marais 17.
 — Ed., remont., Petit-Moulin 3.
 Zimmerli, Jean, serrurier, Jeannerets 28.
 — Walth., chocol., Jeannerets 18.
 Zimmermann, Prosper, chef de gare, Col-des-Roches 7.
 Zinder, André, acheveur, Daniel Jeanrichard 33.
 Zumbach, William, chef mécanic., Bellevue 2.
 Zurbuchen, Fritz, chargeur postal, Montpugin 8.
 Zutter, Ch., Vve, Crêt-Vaillant 31.
 — Fritz, écuries d. Trois-Rois, D. JeanRichard 31.
 — Jean, manoeuv., Bournot 17.
 — Jules, polisseur, Concorde 43
 — Math., pol. fin., Concorde 43.
 Zwahlen, Arn., doreur, Midi 9.
 — Fritz, Vve, s. prof., Envers 45.
 — Oscar, commis, Envers 45.

METTLER

S. A.

I M P R I M E U R S

de l'„Annuaire des Adresses”
de l'„Indicateur Davoine”

Adresses Professionnelles

HORLOGERIE

Ce chapitre contient les adresses essentielles de l'Horlogerie, celles de la fabrication. La nomenclature complète des adresses horlogères se trouve dans L'INDICATEUR DAVOINE concernant l'Horlogerie suisse, volume de 1124 pages, édité par nous, A. GOGLER (S. A.) et auquel nous renvoyons les intéressés pour les renseignements, très détaillés.

Fabricants d'horlogerie

Baillod, John, Mi-Côte 5.
 Barbezat-Bôle, Hri, Sté anonyme, Côte 6.
 Bubloz, Henri, Marais 15.
 Buhré, Paul, fab., Beau-Site 17.
 Girard, Alexa., représent.
 Calame, Ariste, Bellevue 14a.
 Cart, Robert, Beau-Site 12.
 Dietrich, Emile, Gd'Rue 16.
 DuBois, Ph. & fils, Gd'Rue 22.
 Dubois-Devin, Tell, Chem. blanc 5.
 Ducommun, Georges, Doxa, Watch Factory, Billodes 26.
 Fabriq. d'horl. « La Fourmi » S. A., Tourelles 22.
 Fabrique d'horlogerie de la Terrasse, Crêt-Vaillant 17.
 Fabriques « Le Phare », Côte 29-33.
 Fabrique des montres Zénith, S. A., Billodes 30, 34, 36.
 Gabus, Edouard, Côte 20.
 Girard, Alex, Beau-Site 17.
 Glauser, Edouard, Beau-Site 25.
 Golay, David, Pont 11.
 Grandjean, frères, Chapelle 5.
 Henchoz, Aug., Envers 32.
 Jacot & Béguin, Bellevue 8.
 Jeanneret, Ch., Marais 26.

JeanRichard, Achille, B.-Site 25.
 Matthey-de-l'Etang, Chs-Ele, Envers 22.
 Moser H. & Cie, A.-M. Piaget 14.
 Nardin, Paul-D., Jardin 3 et 5.
 Perrenoud fils & Cie, Crêt-Vaillant 37.
 Pfister, Ami-Fréd., Crêt-Vaill. 23.
 Racine, César, Av. Collège 8.
 Ramseyer, César, Henry Grandj. 2.
 Sandoz-Vuille, L., A.-M. Piaget 20.
 Stolz, frères, Jardin 11.
 Tavannes Watch Co, Envers 46.
 Tissot, Charles, Beau-Site 24 et 26.

Aiguilles (fab. d')

« UNIVERSO » S. A., N.-Droz 83, La Chaux-de-Fonds. (Voir annonce page 479.)
 M.M. G. Berthoud-Hugoniot, Progr. 51 et 53.
 L. Spahr, Parc 13.
 Montbrillant, rue Numa Droz 83.
 H.-A. Richardet, Parc 60.
 Vve C.-A. Schmitt, ruelle d. Buissons 1.
 M. Golay, Numa-Droz 83-85.
 Oscar Wirz, Grenier 28.

Assortiments (fabrique d')

Droz, Henri, Envers 97.
 Gabus, Bernard & Georges, Concorde 11a.

Fabrique « La Fourmi » S. A.,
Tourelles 22.
Grandjean, frères, Chapelle 5.
Guinand-Jeanneret, Aug., Marais 14
Huguenin, Ch. et L., Concorde 29.
Meylan, Jules, Concorde 25.
Perrenoud Ges S. A., Marais 19-21.
Pierrehumbert, frères, Girard 8.
Schumacher, Albert, av. Collège 10.
Vogt, J., Avenir 23.
Weissmuller, Ed., Envers 73.

Balanciers compensés (fab. de)

Maridor, Ami, France 13.
Jaquet-Huguenin, S., Les Ponts-
de-Martel.

Boîtes (Mont. de)

Bôle, Louis, France 1.
Dubois, Bernard & Chs, Côte 2.
Gabus, frères, Concorde 11a.
Gentil & Cie, Envers 3 et 5.
Huguenin frères & Cie (argent),
Bellevue 32. (V. ann. page 636.)
Nardin, Edouard & Charles,
Reçues 22.
Perrelet & Cie, Bellevue 8.
Société l'Aurifère, J.-J. Huguen. 33

Cadrans émail (fab. de)

Gonthier, Félix-Ele, Avén. 15.
Guinand, Fritz et JeanMairet,
Fritz, Avenir 17.

Pellaton, Edm., Cr.-Perrelet 5.
Robert, frères, Envers 46.
Ruhlé, Ls-Phil., (cadrans photo-
graphiques), Avenir 33.

Chaînes

Faivre, Zéline, Grande rue 40.

Compteurs (fab. de)

Mercier & Co., Dl. J.-Rich. 5.

Cuvettes (fab. de)

Wenger, Emile, Industrie 11.

Déchets d'or et d'argent

Maire, Georges, Grande rue 5.
Ducommun, Félix, essayeur-juré,
Paix 47a, La Ch.-de-Fonds.
(Voir annonce page 179.)

Dorages et oxydages

Besse, Frédérique, Côte 20.
Golay, J.-E., Vve, C. Vaillant 18.
Grosjean, Charles, Bournot 31.
Heiner, sœurs, Cr. Vaillant 33.
Indervildi, Hél., Crêt Vaillant 31.
Krähenbuhl, Fritz, A.-M. Piaget 22.
Linder frères & Cie, r. Sylvain-
Mairet 7.
Neukomm, Jean, Envers 25.
Wirth, H. et Humbert, Etangs 3.

Echappements

Abplanalp, Gust., Raisin 5.
 Butikofer, J., Concorde 9.
 Dubois, Hri, anc.. Envers 73.
 Huguefin, Albert, France 17.
 Humbert, Alc., Billodes 5.
 Jeanneret, F.. Cr. Vaillant 9.
 Robert, Fritz, Concorde 41.
 Sandoz, Fritz, Combe-R 3.
 Thomann, Xavier, Midi 21.
 Tissot, F., ancre, Jaluse 35.

Pivoteurs

Huguenin et Brandt, Chapelle 5.
 Huguenin, Julia, ancrés, Bellevue 18.
 Rothen, Jean, Concorde 9.
 Rupp, P., Mi-Côte 13.
 Schneiter, A., Bied 3.
 Tynowsky, Lucien, veuve,
 Concorde 51.

Emboîteurs

Delachaux, Guill., Crêt-Vaillant 27.
 Girard, F., Crêt-Vaillant 27.
 Glauser, Charles, Tourelles 52.
 Jeannet, Ali, av. du Collège 5.
 Jeanneret-Maurer, Ch., pièces soignées, A.-M. Piaget 23.
 Jeanneret, C.-E., succ. de Piguet,
 J.-A., France 10.
 (Voir ann. ci-contre).
 Meylan, Jules, J.-F., Houriet 3.
 Quartier, Justin, Foyer 9.
 Vuille, Ls, Envers 50.

Equarri-soirs (fab. de)

Braichotte, Georges, Combes.
 (Voir annonce page 550).

Essayeurs-Jurés

Essayeurs au Bureau de Contrôle
 Maire, Gges, Grande rue 5.
 Méroz, Jean, Beau-Site 22.
 Weber, Jean, Reçues 20.

Fourchettes (fab. de)

Dubois, Paul, Tourelles 23; domicile,
 Tourelles 31.
 Grandjean, frères, Chapelle 5.
 Meylan, Jules, Concorde 25.
 Pierrehumbert, frères, Girard 8.
 Vogt, Jules, Avenir 23.

Jeanneret, Ch.-Emile

Successeur de

J.-ALBERT PIGUET

Rue de France, 10

Ressorts-Timbres garantis

très sonores

MÉDAILLE D'ARGENT

à l'Exposition nationale, Genève 1896

Emboîtages soignés, simples et compliqués en tous genres et qualités. Tirages simples à ressort et incrustés. Grande variété de mises à l'heure intérieures et extérieures. Spécialité d'emboîtages chronographe au pendant savonnette. Poussettes ovales et carrées interchangeables. Canons olives, secrets, couronnes.

Procédés mécaniques

Moteur électrique

— Téléphone 1.96 —

Fournitures d'horlogerie

Bourquin, Albert, Progrès 13.
 Ecole de mécan., au Technic.
 Faure, Phil. & fils, Gd'Rue 22.
 Grandjean. frères, Chapelle 5.
 Guyot. Louis-Henri, France 16.
 Perrenoud, Alb., Grand'rue 15.
 Rigoulot, B. & Cie, Gde rue 16.

Fraises (fab. de)

Fabriques de montres Zénith,
 (S. A.), Billodes 30, 34, 36.

Graveurs et Guillocheurs

Borel, Bernard, Tourelles 41.
 Chédel, Jules, Grand'Rue 1.
 Favre, Edouard, Envers 9.
 Giroud, Paul, Beau-Site 25.
HUGUENIN FRÈRES & Cie, cise-
 leurs, Bellevue 32.
 (Voir annonce page 636).
 Jaccard, Eug, Vve, (cuv. en tous
 genres), Marais 17.
 Jacot, Georges, Envers 1.
 Jacot, fils, Envers 35.
 Mæder, Alcide, Châtelard 15.
 Nardin, Georges, Envers 20.
 Pellaton-Seitz, C., Gd'Rue 42.
 Roulet, Alfred, Crêt Vaillant 23.
 Thiébaud, Guill., Marais 32.

Horlogers-Rhabilleurs

Aellen, Louis, Molière 21.
 Boss, Christ., D.-J. Richard 35b.
 Dubois-Vuille, Ls, Foyer 21.
 Krebs-Simon, Fritz, Temple 23.
 Mercier, Edouard, Crêt-Vaillant 7.
 Pellaton-Baillod, Ed., Côte 21.
 Rosat-Sandoz, Will., Beau-Site 12.
 Rupp, Paul, Mi-Côte 13.

Mécaniciens

Aciéra S. A., Prés d'Amens 6.
 Berner, H.-A., Temple 15.
 Ecole de mécanique, av. du Techni-
 cum 26.
 Giauque et Haesler, Gde rue 3.
 Le Phare, Manufacture, rue de la
 Côte 19, 23.
 Saas, Henri, Marais 3.
 Steiner, Robert, Côte 22.

Métaux précieux

Banque Cantonale Neuchâteloise,
 Grand'Rue 25.

Nickelages

Grandjean-Sand., Rose, C. Vaill. 13.

Pierristes

Grandjean, Arthur, Envers 22.
 Huguenin, Cécile, imp. Hosp. 8.
 Thiébaud, Tell, Châtelard 9.
 Zbinden, Vve de Fr., Châtelard 13

Pierristes et sertisseurs

Brunner, Ch., Ecreuses 3.
 Senn, Henri, Progrès 37.

Sertisseurs

Brandt, Marie, Hôtel-de-Ville 14.
 Gerber, Louise, Gare 14.
 Huguenin, Alph., Concorde 27.
 Jacot, Mathilde, Jardin 9.

Réglages

Bernard, Jeanne, Marais 12.
 Bourquin, Auguste fils, (de précision), Croix-des-Côtes 1.
 Brunner, Laurence, (Breguet), Ecreuses 3.
 Faivre, Clotilde, Billodes 12.
 Girard, Elise, (Breg.), Env. 27.
 Hauser, Emma, Crêt-Vaillant. 12.
 Jacot, Louise, Jardin 9.
 Jeanneret, Rose, Grand'Rue 26.
 Laberty, Auguste, (de précision), Crêt-Vaillant 30.
 Liechti, Sophie-Ad., Envers 20.
 Matthey, Mathilde, Temple 29.
 Méroz, Marthe, Argillat 5.

Mojon, Zina, (Breguet), rue du Midi 1.
 Pellaton, Léa, Monts 29.
 Rosselet, Fritz Envers 1.
 Roulet, Cécile, Midi 1.
 Verdonnet, Lucie, Côte 6.
 Weber, Sophie, (Breguet), France 1.

Remonteurs

Baillod, Ulysse, Marais 5.
 Guinand, Jules-Ls, Avenir 25.
 Savoie-Ginnet, Fritz-Ed., Envers 27.

Repasseurs

Dubois, Ls, (et rem.), Foyer 21.
 Favre, Arnold, Industrie 15.
 Favre sœurs, Envers 75.
 Girard, L., Concorde 51.
 Laberty, Charles, Monts 28bis.
 Montandon, Fritz (et remont.), Col-des-Roches 6.
 Pellaton, Arthur, Chemin-Blanc 3.
 Richard, Albert, (et remont.), rue Crêt-Vaillant 30.
 Sandoz, Charles, France 15.

Ressorts (fab. de)

Dubois-Lebet, Alfred, Bell. 16.

Secrets (fab. de)

Boilliet, Léopold, Marais 27.
 Perret, Albin, Girardet 68.

Professions Libérales

Commerce, Arts et Métiers

Affichage

Uebelhard, Emile, Hôtel-de-Ville,
Grand'Rue 11.

Agences

(d'affaires et d'assurances)

Cugnet, Chs, bureau d'affaires,
Andrié 11.

Houriet, Henri, Grand'Rue 16.
agent du Crédit foncier,

Jacot, J.-F., notaire, agent de la
société d'assurance sur la vie
humaine, à Zurich, Banque 2.

Jacot, William, fils, agent d'assu-
rance Société Suisse, Côte 18.

Matthey et Boschung, France 11,
agents de l'Helvetia, Cie d'as-
surance c. incendie.

Rossel, H., agence agricole, rue
Girardet 62.

Architectes

CRIVELLI, JEAN et EUGÈNE.
rue des Envers 48.

Fallet, Jules, Les Côtes 7, bureau,
Grande rue 6.

Lambelet, Ern., Chapelle 4.

Maspoli, frères, Midi 19.

Oesch et Rossier, D.-JeanRich. 3.

Assurances

Humberset, P., institut., Jaluse 8,
Représ., Assurance Patria.

Avocats

Roulet, Numa, Pont 6.

Etude A. Jacot-Guillarmod, avoc.
et Hri Rosset, ag. droit, Pl.
du March. 21.

Bains

Pfeiffer, Paul, Envers 54.

Banques

Banque cantonale, agence Place
1er Août.

Société de Banque Suisse, rue
Henry Grandjean 5.
(Voir annonce page 543).

Bazars

Blaser, Elisab., Temple 10.

Emery, Sully E., Andrié 3.

Etienne, Olga, (Bazar Clois),
Hôtel-de-Ville 15.

Jeanneret, Rose, Côte 18.

Bijouterie-Orfèvrerie

Brunner-Gabus, S., Gde rue 36.
 Glauser, Alfred, Grande rue 21.
 Henchoz, Auguste, Envers 32.
 Jeanneret, Rose, Côte 18.

Blanchisserie et repasseuses

Blanchisseuses

Maire, Alice, Girardet 1.

Repasseuses

Giroud, Jles, Madame, B.-Site 8.
 Hieber, Emma, Henry Grandj. 7.
 Lienhart, Louise, Bied 5.
 Muller, Rosa, Grande rue 10.
 Perret, Léa, Envers 43.
 Robert, Emilia, Envers 52.

Boissellerie et Vannerie

Piaget, Théod., r. Henry Grand-
 jean 7.
 Terraz, Paul, D.-Jean-Richard 14.

Boucheries et Charcuteries

Bell, succursales, Temple 7.
 France 18.
 Berger, Fritz, Grande'Rue 1.
 Favre, Vve, d'Albert, J.-J. Hugue-
 nin 31.
 Favre, Albert, Pont 4.
 Jauslin, Em., Banque 13.
 Knutti, Charles, Crêt-Vaillant 3.
 Pellaton-Brunner, P. Aven. 11.
 Scheurer, Alf., Gare 16.

Charcuteries

Bourquin, Paul, rue Bournot 13.
 Dubois, Walt.-Hri, Calames 15.

Graber, Alfred, Temple 8.
 Grimm-Gysin, Mme, H.-de-Ville 12
 Guinand, Jämes, Girardet 42.

Boulangeries

(Voir pâtisseries)

Aeppli, Fritz, Etangs 2.
 Bauer, Conrad, H.-de-Ville 15.
 Brêchet, Léon-Plac., Cr.-Vaill. 6.
 Brefort, Bern.-Wilh., Ptit Moul. 3.
 Coopératives Réunies, Pont 6.
 Gass, Vve, Industrie 7.
 Grandjean, Louis, Envers 43.
 Gygax, Frédéric, Andrié 11.
 Jacot, Edouard, Grand'Rue 42.
 Lanz, Jacob, veuve, Billodes 12.
 Matthey, Armand, Bournot 5.
 Moreau, Charles, Envers 64.
 Murbach, Albert, Banque 12.
 Schäfer, Tell, Marais 16.
 Schlatter, Frédéric, Côte 5.
 Seitz, Arnold, Gare 5.
 Thiébaud, Georges, Pont 7.
 Vuille, Marc, Hôtel-de-Ville 4.

Brasseurs (maîtres)

Leppert, veuve, de Ch., rue de
 France 33. (V. ann. tranche du
 volume).

Bureau off. de renseignem.

Magasin de cigares, vis-à-vis de
 l'Hôtel judiciaire.

Broderies

Gnægi et Seitz, Mesdem., Banq. 7.
 Rochat, Adèle, Crêt-Vaillant 35.
 Schmall, Marie, Grande'Rue 5.
 Wirth Lina, Progrès 7.

Cafés, brasseries, restaur.

- Abplanalp, Gustave, Raisin 7.
 Audergon, Alf., Col des Roches 15.
 Berner, Gustave, Temple 15.
 Calame, Charles, Jeannerets 22.
 Cugnet, Charles, Andrié 11.
 Duvanel, Artil, France 33.
 Girard, Bern., J.-J. Huguenin 25.
 Girard, Raoul, Café du Casino,
 Av. du Technicum 1.
 Gnehm, Ele fils, Hôtel de la Croix-
 d'Or, Côte 7.
 Gygax, Alb., Envers 64.
 Huguenin, Albert, Jaluse 14.
 Jeanprêtre, Robert, Midi 17.
 Jobin, Henri, France 24.
 Liechti, Georgine, Col-des-R. 45.
**Metzger, Henri, Buffet de la
 Gare.**
 (Voir annonce page 550.)
 Minder, Emile, Temple 23.
 Muller, Alfred, Progrés 47.
 Murbach, Albert, Banque 12.
 Racine, Antoine, Envers 34.
 Rossetti, Charles, Envers 55.
 Schafter, Léon, D. JeanRichard 3.
 Scheurer, Alfred, Gare 16.
 Schlæppi, Charles, Gare 4.

Thodé-Pellaton, Temple 9.
 Von Almen, Jules-Ed., Cbe Jean-
 neret 3.

Café de tempérance

Schweizer, Ernest, Temple 13.
 (Voir annonce page 548.)

Camionnage

- Besson, G. & A.**, Envers 65.
 (Voir annonce page 557.)
 Lehmann, Jac. Vve, France 25.
 (voir annonce page 556).
 Schafter, Léon, Daniel-JeanRich. 3
 Schmidlin, Rob., Avenir 1.
Zutter, Fritz, D. JeanRichard 31.
 (Voir annonce page 554.)

Cercles

- Cercle cathol., Avenue Collège 11.
 Cercle des Travailleurs, Grande
 rue 34 et 36
 Cercle de l'Union, H.-Grandjean 7.
 Cercle de l'Union Instrumentale,
 Grande rue 1.
 Cercle de l'Union Républicaine,
 Hôtel-de-Ville 5.
 Loge maçonnique, Envers 37.

Chapellerie-Pelleterie

- Francon, Pierre, Grande'Rue 30.
 Gosteli, Gérald, Côte 8.
 Jung, Jean-Charles, Temple 1.
 Streit, Christian, Grand'Rue 10.

CLICHÉS a. Courvoisier
La Chaux-de-Fonds

Charpentiers

(Voir menuisiers)

CharronsFuchs, Edmond, Avenir 2.
Muller, Adolphe, Progrès 45.**Chaudronniers**

Vernetti frères, Envers 19.

ChocolatJ. KLAUS (S. A.) Voir annonce
Ire page du volume.)**Coiffeurs**Behra, Xavier, Marais 20.
Dubois, Joseph Vve, Progrès 17.
Fleischmann, Bernard, Gr.-Rue 23
Huguenin, Paul, Temple 9.
Juillerat, Oscar, Vve, sal. p. d. &
postiches, Gd'-Rue 16.
Muller, Adolphe, Bournot 31.
Nardon, Adrien, France 29, et
Côte 12.
Sada, Louis, Envers 58.
Steinemann, Charles, parfumerie,
Temple 13.**Combustibles****CHAPUIS, SÉBAST,**Girardet 45 et 46.
Coopératives Réunies, France 21,
Grande rue 34 et 36, Pont 6,
Progrès 37.**Grange, Jean, Fleurs 3.**

(Voir annonce page 557.)

Py, Jules, Chemin des Jeanner. 7
Reutter & DuBois, fournisseurs
de la partie, France 67.
Rodde, André, Verger 36.
Voirol, Henri, Bied 1.**Comestibles**Berruex, Paul, Dl JeanRichard 14
Choffet, Samuel, Pont 4.
Graber, Alfred, Temple 8.
Grim-Gysin, E., Hôtel-de-Ville 12.
Martin, R., Midi 3.
Perrenoud, Gges, Pont 3.
Porret, Ulysse, Côte 11.
Sommer, Arthur, Grande rue 12.**Confections, Tissus**Béguin, sœurs, France 31.
Blaser, Elisab., Grande-Rue 19.
Bloch fils & Cie, Grand'Rue 40.
Bommer, Charles, D. JeanRich. 25
Dreyfuss frères, « A la Grande
Maison », D. JeanRichard 17.
Friolet-Jeannet, M., Andrié 5 et
Dniel JRichard.
Heger, Jacques, Envers 57.
Heynlein, Herm., D. JeanRich. 21.**Achetez vos Tissus**

chez

M. Friolet-Jeannet**Le Locle**

Jacot, F. & sœurs, Envers 25.
 Junod, Edouard, France 4.
 Klenk, Otto, D. JeanRichard 23.
 Pisoli, Vve de Jos., Grand'R. 23.
 Streit, Christian, Grand'Rue 10.
 Weill-Naphtaly, Mich., Grand'R. 23.

Gordonniers

Bardone, Antoine, Hry Grandj. 2.
 Blanc, Ulysse, Girardet 46.
 Béguin, Ls-Alc., Girardet 66.
 Cairay-Remonnay, Louis-Eugène,
 Crêt-Vaillant 17.
 Doms, J.-Maxim., Côte 12.
 Droxler, Ch.-Alf., Envers 69.
 Dubois, Albert, J.-J. Huguenin 19
 Grenaud, Joseph, Progrès 11.
 Groshans, Fritz, Envers 23.
 Jaquet-Favre, Alexis, Temple 3.
 Jeanneret, Gges, Progrès 37.
 Jotterand, Eugène, Midi 9.
 Mayer, Edgar, D. JeanRich. 19.
 Mora, Louis, France 15.
 Muller, Alf., Vve, D. JeanRich. 19.
 Rognon, Jules, Crêt-Vaillant 5.
 Triponez, Célien, Cr. Vaillant 8.
 Vermot, Jules, Girardet 66.
 Vuilleumier, Ern., Bournot 7.
Pétrémand, G., Neuchâtel.
 (Voir annonce page 444.)

Coutelier

Chesi, Lino, Dniel JRichard 33.

Couvreurs

Baumberger, Alf., Girardet 23.
 Sommer, Rod., Envers 60.

Dentistes

Matthey, Charles, Envers 24.
 Perrenoud-Huguenin, Jles, Pont 6.
 Ramstein, Jean, cabinet dentaire,
 Grande rue 3.
 Sarbach, Henri, Andrié 5.

Drogueries

Amez-Droz, Arthur, Gde rue 17.
 Evard, Alex., Pl. Marché 38.
 Jacot, Maurice, Grande rue 28.
 Pharmacie de la Côte, Côte 4.

Electriciens

Antonin & Cie, Gare 20.
 (Voir annonce page 497.)

Encadreurs

Schweizer & Schœpf, Envers 37.
 (Voir annonce page 180.)
 Widmer, Albert, D. JeanRich. 15.

Entrepôt fédéral

Société de l'Entrepôt fédéral,
 France 85.

Entrepreneurs

Bernasconi, Antoine, Foule 24.
 Corti & Ghielmetti, Chemin-du-
 Chalet 8.
 Gaudenzi, Victor, Girardet 15.
 Maspoli, Emile et Joseph, Midi 19.
 Poretti, Charles, Avenir 11.
Reutter & DuBois, fournisseurs
 de la partie, France 67.

Epiceries

Bardet, Yvonne, Molière 1.
 Béguin, sœurs, France 31.
 Choffet, Samuel, Pont 4.
 Coopérative Concordia, Banque 7.
 Coopératives Réunies, Gde rue 34,
 Pont 6, France 21, Progr. 37, 47.
 Favre, Marcel, Tourelles 31.
 Gabarel, Vve de Jean, Envers 11.
 Guyot, Ls-Hri, Mar. 27 et France 16.
 Inderwildi, Marie, Grande rue 10.
 Jeanbourquin, Elise, Girardet 44.
 Kaiser, société, Temple 11.
 Keller, Paul, Envers 57.

« Mercure », Côte 6.
 Mercier, Mlle, Crêt-Vaillant 7.
 Nussbaum, Henri, Crêt-Vaillant 21
 Perrenoud, Gges, Pont 3.
 Perret, Lucie-Zéline, J.-J. Hug. 12
 Pfister, frères, Gare 3.
 Porret, Ulysse, Côte 11.
 Petitpierre, Chs, Daniel JeanR. 27
 et Marais 18.
 Piffaretti, Louis, Etangs 4.
 Schaller, Henri, Beau-Site 8.
 Steudler, sœurs, Progrès 31.

Etalonneur Juré

Saas, Henri, Marais 3.

Ferblantiers

Gautschi-Kesselring, Temple 20.
 Ischer, Alfred, France 9.
 Pisoli et Gumny, Bournot 25.
 Roudolf, Georges et Louis, Ban-
 que 9. (V. annonce page 555.)
 Wustenfeld, Chs, Grand'Rue 8.

Fers (Art. en)

Pisoli et Gumny, Bournot 25.
 Reutter & DuBois, fournisseurs
 de la partie, France 67.
 Salm, Emile, D. JeanRichard 23.
 Sandoz-Roulet, Hri, Temple 5.

Ferments de Raisins

S. A. pour la culture des fer-
 ments de raisins, Daniel-Jean
 Richard 35.
 (Voir annonce page 511.)

Gâiniers

(Cartonnage)

Robert, Marie, Raisin 5.
 SCHWEIZER & SCHÛPF, rue d.
 Envers 37.
 (Voir annonce page 180.)
 Widmer, Albert, Dl.-J.-Rich. 15.

Garde-malades

Benoît, Edith-Elisa, Progrès 47.

Gapt, Louise, Dniel JRichard 25.
 Codel, Bertha, Pont 9.
 Jacot, Lina, Progrès 7.
 Mentha, Louise, Bournot 7.

Graines (Négociants en)

Haubensak, Alb., Midi 11.
 Turtschy, Chs, Gde rue 18.

Horticulteurs

Dothaux, Etienne, Girardet 66.
 Haubensak, Alb., Midi 11.
 Jacot, Al., (fleur.), Temple 6.
 Turtschy, Charles, Grand'Rue 18.

Hôtels

Croix-d'Or, Gnehm, Emile, fils,
 rue de la Côte 17.
 Hôtel fédéral, Fahrni, Marc, Col-
 des Roches 39. (V. ann. p. 532.)
 Hôtel de France, Bourquin, Paul,
 Cent Pas 8.
 Hôtel de la Gare, Col-des-Roches,
 Audergon, Alfred.
 Trois-Rois, Hogg, Edouard, Tem-
 ple 27. (V. annonce page 535.)

Imprimeries

Bertschi, Jean-Louis, Jeh. Droz 13.
 Oderbolz, Michel-Ls., D.-Jean Ri-
 chard 13.

Ingénieurs

Grâa, Henri, Bellevue 26.
 Perrenoud, H., Grand'Rue 18.
 Rochedieu, Edouard, électricien,
 Monts 25.

Journaux

Feuille d'Avis des Montagnes, rue
 D. JeanRichard 13.
 La Gazette du Locle, Jehan D. 13.

Laiteries

Choffet, Samuel, Pont 4.
 Graber, Alfred, Temple 8.
 Sommer, Arthur, Grand'Rue 12.
 Grimm, L., Hôtel-de-Ville 12.

Lamineurs

Soc. de Banq. Suisse, D. JR. 37 et 39
 Mathey, A., fils (Klaus, J., fils,
 succ.), Jaluse 20.

Levures pures de vin

S. A. pour la culture des
 ferments de raisins, Dan.
 JeanRichard 35.
 (Voir annonce page 511).

Librairies et Papeteries

Berger, Ismaël, Temple 11.
 Huguenin, Elise, Grand'Rue 26.
 Impr. Nationale, Jehan Droz 13.
 Oderbolz, Michel-Ls, D. JRich. 13.

Lingères

Jeanneret, Sophie, D. JeanR. 8.
 Kehrli, M.-J., D. JeanRichard 13.
 Matile, Laure, Concorde 11.
 Matthey, Pauline, Côte 10.
 Perret, Marie, Bied 1.
 Reichen, Aline, France 17.
 Sandoz, Marg., D. JeanR. 35 bis.
 Wirth, Lina, Progrès 7.

Marbriers

Praz, Joseph, Fleurs 5, taille de
 pierres en tous genres.
 Torriani, Valentin, Jeannerets 8.

Maréchaux

Fuchs, Edmond, Avenir 2.
 Meyer, Albert, Progrès 45.

Médecins-Chirurgiens

Baillod, Chs, Crêt Vaillant 37.
 Gross, Maur., Crêt-Vaillant 22.
 Huguenin, Numa, Pont 11.
 Sandoz, Chs, Envers 41.
 Sarbach, Jules, Gare 7.

Menuisiers, Parqueteurs Ebenistes

Andreino, Chs, Crêt-Perrelet 3.
 Barbieri, J., Concorde 47.
 Christian, François, Envers 2.
 Cupillard, Louis, Concorde 55.
 Flury, Joseph, Ct-Vaillant , atel-
 lier, rue de France 59.
 Huguenin, J. & J. frères, Midi 1.
 Jff Fritz, Daniel JeanRichard 31,
 atelier Banque 9a.
 Lurati, Angelo, France 15.
 Mollier frères, Jeannerets 20.
 Pianca, Romildo, Gd'Rue 1.
 Rognon, Chs, Envers 13.
 Vermot, Jules, Petit-Moulin 2.
 Vœtsch, Jean, Envers 58.

Mercerie

Bazar Loclois, Hôtel-de-Ville 15.
 Blaser, Elisab., Grand'Rue 19.
 Gnægi & Seitz, Milles, Banque 7.
 Guinand, Juliette, Grand'rue 23.
 Guyot, Louis-Henri, Marais 27 et
 France 16.
 Matthey, Pauline, Côte 10.
 Société coopérative de consom-
 mation, Pont 6, France 21,
 Progrès 37 et 47 et Gde rue 34.

Meubles

Christian, F., D. JeanRich. 1.
 Froidevaux-Boillat, Eug., Gare 12.
 Magnin, Frédéric, Vve, Jaluse 24.
 Maridor, Charles, France 13.
 Matile, Eugène, Hry Grandj. 2.
 Matthey, Karvel, Côte 14.
 Roth, A., Envers 52.
 Vœtsch, Jean, Envers 58.

Modes

Bader, Mme, Dl JeanRich. 2.
Blaser, Elisabeth, Grand'Rue 19.
Ducommun, Esther, Jeannerets 26.
Grillet, Mme, Côte 18.

Musique (Magasins de)

Quartier - Haldimann, H.,
Temple 21. (V. ann. p. 544).
Pigeon, René, Corcéelles.
Pianos et fab. d'accordéons
«Hercule» (Voir ann. p. 555).
Witschi-Benguerel, F. & H. Pianos
Musique, Instruments, Léopold-
Robert 22, La Chaux-de-Fonds.
(Voir annonce page 496.)

Musique (Professeurs de)

Bally, Paul, Foyer 21.
Faller, Charles, Banque 2.
Huguenin, Charles, Ct-Vaill. 23.
Oehlklaus, Ern., Grand'Rue 7.
Pfister, Alice, Av. Hôpital 18.

Notaires

Chabloy, Ch., Envers 13, bureau,
Grand'Rue 7.
Jacot, Jules-F., Côte 4.
Bureau: Banque 2.
Sandoz, Numa, Envers 41.

Optique

Perrenoud, Alb., Grande rue 15.
Robert, William, Envers 41.

Orthopédie

Pétrémand & fils, Moulins 15
Neuchâtel (v. ann. pages 444-463)

Parapluies

Blaser, Elisabeth, Grand'Rue 19.
Francon, Pierre fils, Gd'Rue 30.
Gosteli, Gérald, Côte 8.
Jung, Jean-Charles, Temple 1.

Pâtisseries-Confiseries

Bauer, Conrad, Hôtel-de-Ville 15.
Bersot, Eugène, Gare 14.
(Voir annonce page 530).

Jacot, Edouard, Grand'Rue 42.
Klaus, chocol., S. A., r. Klaus 12.
Moreau-Stebler, Hri, Temple 17.
Seitz, Arnold, Gare 5.

Peintres

Gehret, Irma, Crêt-Vaillant 35.
Girod, Alex., Petits Monts 11.
Jacot-Guillarmod, Ls, r. Henry
Grandjean 2.
Matthey, Maurice, Petits-Monts 3.

Pensions

Bettoli, Baptiste, Billodes 5.
Colomb, Marg., Grand'rue 5.
Cuisine Populaire, H.-de-V. 13.
Favre, Ernest, Envers 50.
Gnehm, Emile, Côte 17.
Gygax, Albert, Envers 64.
Gygi, Gottfried, H.-de-Ville 15.
Hofer, Elise, Marais 27.
Jacot, Anna, Dl J.-Richard 4.
Minder, Emile, Temple 23.
Moretti, Vve, Banque 7.
Moser, Diamantina, Bournot 9.
Nussbaum, Henriette, pens. d'été,
Prévoux 7.
Parnigoni, Rocco, Bournot 31.
Pellegrini, Virgile, Billodes 21.
Piffaretti Louis, Etangs 4.
Racine, Antoine, Envers 30.
Scheurer, Alfred, Gare 16.
Schlappi, Charles, Gare 4.
Thodé, Jean, Temple 9.

Pharmacies

Evard, Alex., Pl. Marché 38.
Jacot, Maurice, Grande rue 28.
Pharmacie de la Côte, Côte 4.

Photographies

Makeeff, Philimon, France 26.
Robert, Ernest, Envers 46.
Curchod, Jules, fournitures pour
la photographie, Grande-rue 20.

Pianos

Quartier - Haldimann, H.,
Temple 21 (voir ann. page 544).

Plâtriers Vernisseurs

Bernasconi, Ant., Foule 24.
Bernasconi, Jean, voit., France 19.
Bertoncini, frères, Gd'Rue 20.
Bottani & Ponci, Côte 2.
Crocì & Candolfi, Envers 21.
Delvecchio, Henri, Envers 39.
Favre et Gœtz, Midi 7.
Perucchio, Clém., Imp. de l'Hosp. 6.
Rossetti, Ernest, Envers 62.

Poêliers-fumistes

Brazzola, Alexandre, D. JeanR 35.
Girard, Gaston, Industrie 23.

Pompes funèbres

Boillod, Emile, Clos aux Veaux 2.
Rosset, Hri, Grande rue 21.

Quincaillerie, vaissellerie

Blaser, Elisabeth, Grand'Rue 19.
Jost, Christian, France 16.
Liechti, Vital, Envers 43.
Piaget, Théod., r. Hry Grandj. 7.
Pisoli, & Gumny, Bournot 25.
Salm, Em., D1 JeanRichard 23.
Sandoz frères & Co, Temple 5.

Ramoneur

Coccoz, Hermann, Cr.-Vaillant 3.

Relieurs

(Voir aussi Gâiniers)

Schweizer & Schœpf, Envers 37.
Widmer, Alb., D1 JeanRich. 15.

Sages-femmes

Matthey, Antoinette, Gd'Rue 42.
Reubi, Marie, Côte 14.

Scieurs

Bourquin, César, Ecreuses 2.
Calame & Bolliger, Verger 14.
Picard, Arthur, Vve, C.-des-R. 28.
Rodde, André, Verger 36.

Selliers

(Voir aussi tapissiers)

Frankhauser, Fritz, Envers 20.
Hegel, Fritz, Envers 39.
Roth, Adolphe, Envers 52.
Scheurer, Edouard, Envers 17.

Serruriers

Ferrari frères, Av. Coll. 7.
Jaggi & Furrer, Bournot 1.
Neri, Jean, Envers 59.

Tabacs et cigares

Bourquin, Albert, Progrès 13.
Ducommun, Fritz, France 17.
Emery, Sully E., Andrié 3.
Gauthier, Jacques, Gde rue 24.
Hoffmann, Chs, Vve, Marais 11.

Jost, Christ, France 16.
 Klenk, Charles, Grand'Rue 21.
 Rutscho & Gerber Mmes, Tple 23
 et Côte 16.
 Schmid, Alf., Henry Grandjean 7.

Tailleurs

Bommer, Chs, DI JeanRichard 25.
 Brandt, Alcide, DI JeanRich. 35.
 Heynlein, Herm., DI JeanRich 21.
 Klenk, Otto, DI-JeanRichard 23.
 Robert, Léon, Foule 24.
 Vermot, Louis, Grand'Rue 1.

Tailleuses et couturières

Andreino, Louise, Crêt Perrelet 3
 Bandelier, Jeanne, Girardet 47.
 Béguin, Louisa, Progrès 33.
 Biéry, Alice, Crêt-Vaillant 18.
 Donati, Louise, Banque 11.
 Favre-Magnin, Aug., Marais 16.
 Fivaz, Lse, Hôtel-de-Ville 14.
 Grandjean, Sophie-Rachel, Crêt-
 Vaillant 30.
 Guinand-Maurer, P., A.-M. P. 18.
 Humbert, Louise, Gare 14.
 Jeanneret, sœurs, Bournot 25.
 Maire, Mathilde, Daniel Jean-
 Richard 27.
 Matthey, sœurs, Pont 11.
 Maurer, Jeannette, Marais 26.
 Mercanton, Marie, H. de Ville 15.
 Montandon, Estelle, Avenir 32.
 Pellaton, Aldine, Progrès 23.

Perrenoud, Mlle, France 17.
 Perret, Emma, Midi 5.
 Perruccio, Mme, Imp. Hospice 6.
 Racine, Marie, Foyer 8.
 Renaud, Laure, D. Jeanrichard 27.
 Schäfer, Jeanne, Envers 33.
 Simon-Matthey, Emma, Daniel
 JeanRichard 27.
 Vermot, Julie-Aline, Grand'Rue 3.
 Vermot, sœurs, Banque 2.
 Vuille, Lucie, Envers 50.
 Vuille, sœurs, Grand'Rue 21.
 Wermuth, Marie, Cent Pas 6.
 Wieland, Louise, DI JeanRich. 7.
 Wodtli, Adèle, Temple 5.

Tapisserie

Frankhauser, Fritz, Envers 35.
 Matthey, Karvel, Côte 14.
 Roth, Adolphe, Envers 52.
 Scheurer, Edouard, Envers 17.

Teinturerie

Pfeiffer, Paul, Envers 54.

Timbres ressorts

Girard, Ferdin., Crêt-Vaillant 27.
 Jeanneret, Ch.-Ele, France 10.
 Meylan, Jules, J.-F. Houriet 3.

Tricotages

Fox, Eusébie, Marais 27.

Verreries-Cristaux

Béguin, sœurs, France 31.
Blaser, Elisabeth, Temple 10.
Jost, Christ & fils, France 16.
Piaget, Théodore, H. Grandjean 7.
Sté coopérative de consommation,
Pont 6, Progrès 47, Progrès 37
France 21 et Gde rue 34.
Terraz, Paul, D1 JeanRichard 12.

Vétérinaires

Latour, Emile, Côte 6.
Rosselet, Ch.-Aug., Côte 26.

Vins (commerce de)

Latour, H., Gare 22.
Picard, Ed., Col-des-Roches 6.

Voituriers

Besson, G. & A., Envers 65.
(Voir annonce page 557.)
Fasnacht, Edouard, Côte 15.
Lehmann, Jacob Vve, France 25.
(Voir annonce page 556.)
Schafter, Léon, D1 JeanRichard 3.
Schmidlin, Robert, Avenir 1.
Zutter, Fritz, D1 JeanRichard 31.
(Voir annonce page 554.)

ADRESSES DIVERSES

Ecole de Commerce.
(Voir annonce page 557.)

HUGUENIN FRERES & CO.

FABRIQUE

NIEL

LE LOCLE SUISSE

BOITES DE MONTRES

ARTISTIQUES

MÉDAILLES

BIJOUTERIE



ADRESSES DIVERSES

Neuchâtel

- Bouvier Frères**, champagne. — Voir annonce page 552.
Café-Brasserie Strauss, J. Jost, tenancier. — Voir ann. p. 548.
CALORIE, chauffage central. — Voir annonce page encartée.
Châtenay, S., Vins. — Voir annonce page 550.
CRÉDIT FONCIER NEUCHATELOIS. — Voir annonce page 431.
CRÉDIT SUISSE. — Voir annonce page 406.
Moschard, A., auto-garage, Pl. d'Armes 1. — V. ann. p. 6.
Patthey & Co., auto-garage, transports, Seyon 36.
Seinet, Fils, comestibles, rue des Epancheurs 6-8. — V. ann. p. 424.

St-Blaise

- Perrier, Chs**, Vins. — Voir annonce page 506.
Ritter, A., Hôtel du Cheval Blanc. — Voir annonce page 550.
Segessemann & Cie, atel. mécanique. — Voir annonce page 482.

Auvernier

- Bachelin frères**, vins. — Voir annonce page 520.
Cave du Château d'Auvernier. — Voir annonce page 547.
Chautems, Jean, Hôtel du Poisson. — Voir annonce page 552.
Chautems, Louis, Hôtel de la Croix-Blanche. — V. ann. page 554.
Clerc, A., Hôtel Bellevue. — Voir annonce page 524.
Godet, A., Vins. — Voir annonce page 525.
Lozeron, Paul, Vins. — Voir annonce page 538.
Sydler fils, Vinš. — Voir annonce page 527.
Zbinden, W., Hôtel du Lac. — Voir annonce page 547.

Colombier

- Antoine, G.**, hortic.-pépiniériste. — Voir annonce page 555.

Corcelles

- Pigeon, René**, pianos et fab. d'accordéons « Hercule ». — V. ann. p. 555.

Cormondrèche

- Cornu J-Ed.**, Vins. — Voir annonce page 522.
Prêtre, Ernest, confiserie. — Voir annonce page 556.

Môtiers

- Iatour & Co**, Vins en gros. — Voir annonce page 531.

Travers

Bachmann & Co, Ameublements. — Voir annonce page encartée.

Les Ponts-de-Martel

Emery, Frères, Tissus. — Voir annonce page 478.

Yverdon-les-Bains

GRAND HOTEL ET HOTEL DE LA PRAIRIE. — Voir ann. page 427.

Fribourg

l'Industrielle S. A., Cartonnages. — Voir annonce page 480.

Lausanne

LA SUISSE, Assurances vie et accidents. — Voir ann. page 558.

Vevey

Debrot, Arthur, rue d'Italie 42a. Voir annonce page 640.

Martigny

Orsat Frères, Vins. — Voir annonce page 513.

Nyon

Atlas S. A., Repasseur pour lames de rasoir. — Voir ann. p. 553.

Genève

POZZI, G., mach. à écrire, install. de bureaux. — V. ann. p. encartée.
Vermouth « Noblesse ». Ciravegna & Cie. — Voir annonce page 551.

Saint-Imier

Banque Populaire Suisse. — Voir annonce page 529.

Mont-Soleil sur Saint-Imier

Grand Hôtel Mont Soleil. — Voir annonce page 8.

Bienne

Burgener, W.-E., restaurant du Gothard. — Voir ann. page 553.

Meier, A., appareils à siphon. — Voir annonce page 16.

Ramsei

Cidrerie. — Voir annonce page 509.

Riehen-Bâle.

Dœlly, E. & Co., Champagne français. — Voir annonce page 521.

Bordeaux (France)

Molina aîné, H., Vins. — Voir annonce page 543.

Valence sur Rhône (France)

Salmon J., Barre & Co, Vins. — Voir annonce page 8.

Indicateur **DAVOINE** la plus importante publication de l'Industrie horlogère



s'Édite et se Vend au Bureau central de Publicité
A. GOGLER S.A. LA CHAUX-DE-FONDS
s'imprime et se relie dans les Etablissements d'Arts Graphiques
METTLER S.A. LA CHAUX-DE-FONDS

Draperie - Nouveautés

Françaises et Anglaises

Arthur Debrot

à VEVEY

46 a, Rue d'Italie, 46 a

Tailleur pour Dames et Messieurs

Vêtements sur mesure pour Dames
et Messieurs

Pantalons et Gilets fantaisie

Costumes pr. dames grand chic et trotteur
amazone et de sport.**Travail soigné — Coupe irréprochable****PRIX MODÉRÉS**

417 TÉLÉPHONE

TÉLÉPHONE 417

*Sur demande on se rend à domicile avec les Echantillons*Mon honorable clientèle de La Chaux-de-Fonds
et des environs sera visitée à chaque saison,
comme par le passé.

Canton

Rue Léopold Robert 29



TÉLÉPHONE 13.93

LA CHAUX-DE-FONDS

Magasin le mieux assorti de toute
la Région en

Chapellerie

Chemiserie

Parapluies

Cannes

FABRICATION DE FOURRURES

*Choix riche dans tous les genres
de Manteaux, Pélerines, Collets, Cravates, Bonnets
Chancelières, Tapis.*

RÉPARATIONS :: TRANSFORMATIONS

Prix avantageux — Gros et Détail

S. E. N. J. 5 %

BANQUE CANTONALE NEUCHATELOISE

CAPITAL : Fr. 40,000,000.—

Garantie de l'Etat

SUCCURSALE DE LA CHAUX-DE-FONDS

Rue du Marché 4 et 6 et Rue Léopold Robert 36

Siège central : NEUCHATEL

Succursale : LE LOCLE

Agences { **BRENETS : CERNIER : COLOMBIER : COUVET
FLEURIER : PONTS-DE-MARTEL : ST-AUBIN
LES VERRIÈRES**

CORRESPONDANTS DANS TOUTES LES COMMUNES DU CANTON



**SERVICE D'ÉPARGNE - ÉMISSION DE BONS DE DÉPOT A
1, 2, 3 ET 5 ANS. NOMINATIFS OU AU PORTEUR - OUVERTURE
DE COMPTES-COURANTS DÉBITEURS ET CRÉDITEURS.
ESCOMPTE ET ENCAISSEMENTS DE LETTRES DE CHANGE.
PRÊTS HYPOTHÉCAIRES, SUR CÉDULES ET SUR BILLETS.
PAYEMENTS PAR CORRESPONDANCE OU TÉLÉGRAPHIQUES.
AINSI QU'ÉMISSION DE CHÈQUES ET LETTRES DE CRÉDIT
SUR TOUS LES PAYS - GÉRANCE DE FORTUNE
NÉGOCIATION DE BILLETS DE BANQUE ÉTRANGERS**

ACHAT et VENTE de MATIÈRES d'OR, D'ARGENT et de PLATINE

**SPÉCIALITÉ D'OR DÉGROSSI, CARRURES ET CHARNIÈRES
SANS SOUDURE. PLAQUES. FIL, CISELÉ A TOUS TITRES.
OR FIN POUR DOREURS**

