

BIBLIOTHÈQUE
DE
LA CHAUX-DE-FONDS

8

N° 44853

Le Comité recommande aux lecteurs de
ne pas endommager le volume et de
ne le garder que le temps nécessaire



TEINTURE DE LA VILLE DE PARIS

14.853

AU TIGRE ROYAL W. MORITZ



15 RUE LÉOPOLD ROBERT, 15

.....
Chapellerie Soignée
.....

FOURRURES -- PARAPLUIES

13.78 Téléphone Maison de 1^{er} Ordre Téléphone 13.78

VINGT-QUATRIÈME ÉDITION

ANNUAIRE DES ADRESSES

LA CHAUX-DE-FONDS & LE LOCLE

PRIX : 6 FRANCS

1920

PRIX : 6 FRANCS

BUREAU CENTRAL DE PUBLICITÉ

A. GÖGLER (S. A.) ÉDITEUR, LA CHAUX-DE-FONDS, RUE DU PARC, 9^{TER}
TOUS DROITS RÉSERVÉS

METTLER S. A. · IMPRIMEURS

ASSURANCES BESSE & C^O

LA CHAUX-DE-FONDS (Voir annonce page 481)

BRASSERIE

DE LA

COMÈTE

LA CHAUX-DE-FONDS

**BIÈRE EN FUTS
ET EN BOUTEILLES**

TÉLÉPHONE

4.16



TEINTURERIE TELL HUBERT
LAVAGE CHIMIQUE
RUE NEUVE 3
USINE ET MAGASIN: NUMA DROZ, 10
TELEPHONE 7.84
SUCURSALLES: TELEPHONE 45.10
NUMA DROZ 100

BANQUE FÉDÉRALE

(SOCIÉTÉ ANONYME)

LA CHAUX-DE-FONDS



Capital : Fr. 50.000.000 — Réserves ; Fr. 14.200.000

SIÈGE CENTRAL : ZURICH

Comptoirs : **Bâle, Berne, Chaux-de-Fonds, Genève, Lausanne
Saint-Gall, Vevey, Zurich.**

OPÉRATIONS :

Dépôts d'argent à vue et à terme.	Comptes-courants débiteurs et créditeurs.
Placement de capitaux, émissions.	Escompte et recouvrements d'effet.
Ordres de Bourse.	Encaissement de coupons, titres.
Garde de titres et gérance de fortunes.	Change de monnaies et billets étrangers.
Avances sur titres.	Chèques et lettres de crédit.
Location de coffres-forts.	Matières or, argent et platine.

Nous recommandons nos **Chambres d'acier** (Safe-Deposit) pour la garde de titres, valeurs, testaments et objets précieux. Sécurité et discrétion complètes.

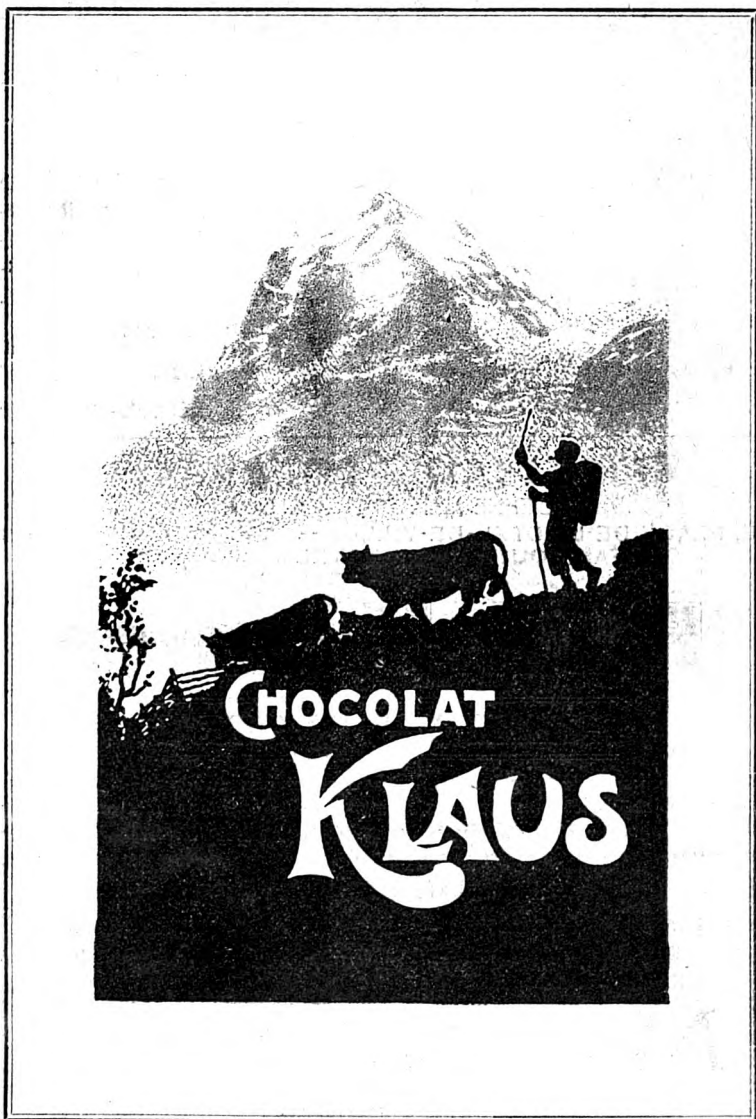



Le Diable d'Eau

C'est à la Chaussure Élégante

que l'on trouve le plus grand choix de

Téléphone
16.34

formes rationnelles, les plus soignées, aux meilleures conditions.

Se recommande,
Ch. Wagner
Léopold-Robert 40

BIJOUTERIE - ORFÈVRES

ANCIENNE MAISON E. BOLLE-LANDRY

5, PLACE DE L'HOTEL-DE-VILLE -- LA CHAUX-DE-FONDS
FABRIQUE A NEUCHÂTEL „MAILLEFER“
TÉLÉPHONE

Paul Kramer

ALLIANCES

Maison recommandée par son grand choix et ses prix avantageux - Magnifique choix d'objets variés pour cadeaux de noces - Réparation et Transformation d'anciens bijoux - **Reargenture. Dorage. Prompte exécution.**

AMEUBLEMENTS

CHAMBRES A COUCHER - CHAMBRES A MANGER - SALONS
DIVANS - CHAISES-LONGUES - LITERIE SOIGNÉE
RIDEAUX - STORES - TAPIS - TISSUS D'AMEUBLEMENT

Marlétaz Frères

TAPISSIERS

11, Rue du Premier Mars — LA CHAUX-DE-FONDS

INVICTA

LA CHAUX-DE-FONDS (SUISSE)

CONSTRUCTION
DE
PETITS
MOTEURS
ÉLECTRIQUES



pour courant continu,
alternatif et triphasé
de faible puissance
(de $\frac{1}{100}$ à $\frac{1}{5}$ HP.)

POUR TOUTES
APPLICATIONS
INDUSTRIELLES
ET
DOMESTIQUES

Moteurs spéciaux pour l'Horlogerie et la Bijouterie,
Sertissage, Polissage, etc.

Moteurs électriques pour Machines à coudre :: Affûteurs électriques pour
couteaux :: Polisseurs d'argenterie :: Cireuses électriques de parquets :: Aspi-
rateurs de poussière pr. appartements :: Séchoirs pr. chevelure et autres usages

Moteur-Ventilateur de table, de paroi et de plafond.

Rectifieuses électriques portatives, spécialement à l'usage des rectifica-
tions sur place des pointes de tours et en général pour
l'affûtage de toutes les pièces en position de travail.

Perceuses électriques à mains pour chantiers, ateliers, électriciens, etc.

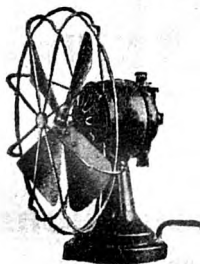

Petites génératrices à courant
continu pour l'électrolyse.

Petits transformateurs pour l'ali-
mentation de sonneries électriques
fermeture automatique
de porte, etc.,
remplaçant avantageusement
les batteries.



*Tous ces appareils s'adaptent à n'importe quelle douille
de lumière électrique.*

Grand Café-Restaurant Ariste Robert

Cuisine Française Cave soignée

CONCERT SYMPHONIQUE

Nombreux journaux - Billards

Notre EAU D'ORTIES

Arrête la chute des cheveux
et les fait repousser

BON PARFUM

Tous les Articles de toilette
sont vendus à la

PARFUMERIE

C. DUMONT

Rue Léopold Robert 12

Vis-à-vis de l'hôtel de la Fleur de Lys

Téléphone 4.55



Marc RANZONI livre

les Verres de forme

les mieux exécutés

aux meilleures conditions

PARC 150 -- Téléphone 1592

OFFICE SOCIAL DE L'UNION HELVETIQUE

Directeurs :

L'Office Social, entièrement gratuit, est à la disposition de chacun pour toute espèce de renseignements ou de démarches, **consultations juridiques**, travail, places, réclamations, **conflits, difficultés** de toute sorte. Tous ceux qui sont dans la peine seront les bienvenus.

Par correspondance, prière de joindre un timbre pour la réponse

Les heures de bureau sont annoncées dans le journal *L'Union Helvétique*.

TECO

Articles spéciaux

pour la

Photographie

TECO

OLGARD TIECHE

LA CHAUX-DE-FONDS

Minerva Palace

66, Rue Léopold Robert

Téléphone 15.94

POUR INDUSTRIELS

Installation moderne de Laboratoires Photographiques — Photographies d'intérieurs, de montres, de bijoux, de meubles, etc., pour catalogues. Appareils spéciaux pour reproduction

POUR AMATEURS

Appareils des meilleures marques. Plaques. Films. Papiers. Cartons. Albums. Accessoires en tous genres.

Révéléur spécial.

Agrandissement.

Développement.

Impression.

ENFIN ! JE VOIS



AVEC LES
VERRES IENAPHAQUES

Institut d'Optique
E. BREGUET

SPÉCIALISTE

4, Rue de la Serre, 4
LA CHAUX-DE-FONDS

Verres correcteurs pour toutes les vues défectueuses
Consultations tous les jours
Baromètres - Thermomètres - Jumelles
Fabrication - Réparations

Jura Bernois

Mont-Soleil

Sur SAINT-IMIER

Funiculaire

Altitude 1293 m.

Grand Hôtel Mont-Soleil

STATION CLIMATÉRIQUE PAR EXCELLENCE

Maison organisée avec Confort Moderne

Chauffage Central — Lumière électrique

Cuisine Française Renommée — Prix Modérés

Sports d'Été et d'Hiver



PRÉFACE

Nous avons l'honneur de présenter à l'honorable public une Nouvelle Edition 1920 de l'Annuaire des adresses de La Chaux-de-Fonds et du Locle.

Le principe de ce livre d'adresses est de donner la liste aussi complète que possible des habitants stables de ces localités.

Cet indicateur, qui paraît chaque année courant avril, a été revu et corrigé avec soin.

Il contient pour LA CHAUX-DE-FONDS :

- 1. La liste des habitants classés par ordre alphabétique des rues, avec le nom pour chaque immeuble du propriétaire et du gérant.*
- 2. Adresses des habitants stables classés par ordre alphabétique.*
- 3. Le chapitre des adresses professionnelles.*
- 4. La liste des principales Sociétés.*
- 5. La liste des Agriculteurs.*

Pour LE LOCLE, il contient :

- 1. La liste des habitants stables classés alphabétiquement.*
- 2. L'ordre professionnel.*

Nous ne prétendons pas que ce livre soit parfait. Du reste, lse nombreuses mutations de domiciles devant rendre nécessaire une nouvelle édition d'année en année, nous serons en mesure d'améliorer cette publication au mieux des intérêts de la Clientèle.

BUREAU CENTRAL DE PUBLICITÉ
A. GOGLER S. A.

Hotel de la Gare, Corcelles

Grande salle pour sociétés, soirées
assemblées

Restauration chaude et froide à toute heure

Filets de perches :: Bondelles

Grand jardin ombragé

Consommations de premier choix

Se recommande, Edm. Laubscher, chef de cuisine.

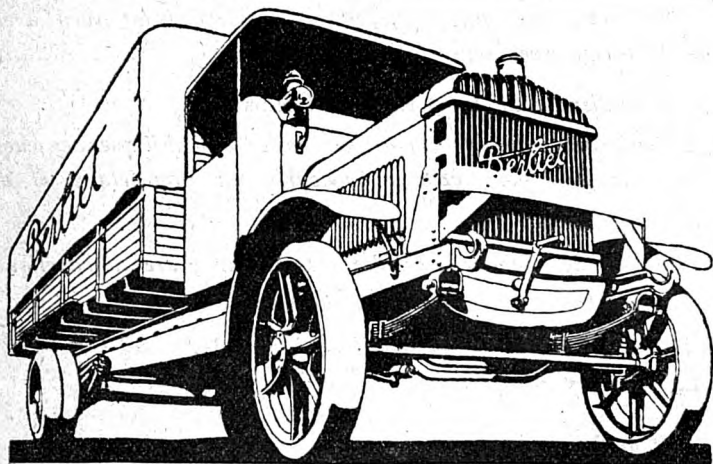

Camion **BERLIET** 5 tonnes

avec carrosserie type Armée

Fr. 39.000 argent français, port et droits en sus

Livrable de suite.

Agents pour la contrée: KNECHT & MOSCHARD, Neuchâtel

Autorités de La Chaux-de-Fonds

Préfecture

Ancien Hôtel des Postes, 2^{me} étage, côté Est, (Léopold-Robert 34).

Préfet et personnel

Matthias, Albert, préfet.
Munger, Arthur, substitut.
L'Eplattenier, Numa, 1^{er} secrét.
Affolter, Emile, secrét.-adj.
Monnat, J., secrét.-huissier.

Chef de section

Kuenzi, Fritz.

Bureau du Géomètre

Huguenin, Bélisaire, adjoint du géomètre cantonal.
Thomas, Chs, dessinateur.
Galli, Adolphe, dessinateur.

Commissaire de police

Promenade 20

Hainard, Ulysse.

Une brigade de gendarmerie

Bâtiment des prisons, Promenade 20.

Matthey, Gustave, sergent-major.

Tribunal

Hôtel Judiciaire

Piaget, Eugène, Président.
Jeanmairet, Benjamin, Président.
Greub, Adolphe, greffier.
Aubert, Alfred, substitut.
Knuss, Henri, 1^{er} commis.

Justice de paix

Hôtel Judiciaire

Dubois, Georges, juge de paix.
Dubois, Jules, avocat, assesseur.
Matthey-Doret, Auguste, assesseur.
Sieber, Charles, greffier.
Michet, Eugène, 1^{er} commis.
Jauch, 2^{me} commis.

Office des poursuites et faillites

Hôtel Judiciaire.

Office des poursuites et faillites.
Registre du commerce.

Registre des Régimes matrimoniaux.

Registre des pactes avec réserve de propriété.

Chopard, Arthur, préposé.
Blanc, Ernest, substitut.
Hänni, Gottfried, substitut.
Jung, Emile, commis.
Comtesse, Maurice, commis.
Bihler, Louis, commis.
Jacot, Edgar, commis.
Gorgerat, Paul, commis.
Fivaz, Albert, commis.
Leuba, Philippe, commis.

Juge d'Instruction des Montagne

Promenade 20

Bourquin, William.
Jaquier, Ernest, greffier.

Tribunal de Prud'hommes

Hôtel Judiciaire

Duvanel, Paul, président.

Chambre cantonale du commerce, de l'industrie et du travail

Léopold-Robert 34.

Secrétaire Général. Muller, Léon.

Chambre suisse de l'horlogerie

Serre 58

Président: Mosimann, Paul.
Secrétaire général: Tissot, Ed.

Conseil général

Présidence: Payot, Théophile.
Scharpf, Gottfried, 1^{er} vice-prés.
Hertig, Henri, 2^{me} vice-prés.
Naine, Ariste, secrétaire.
Dubois, Julien, vice-secrétaire.
Junod, Francis, questeur.
Hainard, Ulysse, questeur.
Augsburger, Ernest,
Baur, Léon.
Benoit, Alfred, Dr.
Bolte, Arnold, Dr.

Brandt, Camille.
 Buhler, Paul.
 Burkart, Eugène, Dr.
 Calderari, Alexandre.
 Cosandier, William.
 Dellenbach, Walter.
 Dessaulles, Jules.
 Dubois, Louis.
 Dubois-Lemrich, Georges.
 Erné, Jean.
 Eymann, Fritz.
 Fattou, Walther.
 Graber, Albert.
 Grimm, Rodolphe.
 Haenggi, Louis.
 Jacot, Charles.
 Lambelet, Ernest.
 Luginbuhl, Arthur.
 Lauener-Matile, Gges.
 Linder, Marc.
 Matthias, Albert.
 Monnier, Henri, Dr.
 Perrenoud, Henri.
 Robert, Ernest.
 Robert, Louis.
 Robert-Wælti, Numa.
 Sandoz, Armand.
 Schelling, Louis.
 Ségat, Jacques.
 Thiébaud, Léon.
 Girard, Albert, secrét.-rédacteur.

Conseil communal

Hôtel communal, Serre 23

Stauffer, Justin, président, administration intérieure, assistance ressortissants, archives.
 Vaucher, Louis, vice-président, finances, cultes, instruction publique, office du travail.
 Stæhli, Paul, secrétaire, police, état-civil, commission économique, office de ravitaillement, gérance des immeubles.
 Hoffmann, Jean, travaux publics, police, du feu, service de défense contre l'incendie.
 Guinand, Hermann, directeur des services industriels, office du combustible.
 Breguet, Edmond, assesseur.
 Maire, Albert, assesseur.

Fonctionnaires communaux

Présidence

Girard, Albert, secrétaire-chancel.
 Dubois, A., secr. de la Présid.

Finances

Hôtel communal, Serre 23

Porret, Ernest, caissier communal.
 Evard, Darcourt, compt. comm.
 Stauss, Albert, commis-adjoint à la caisse.

Debrot, Armand, commis au bureau de la comptabilité.

Krebs, Ernest, percept. des contr.
 Burgin, Gottl., prép. aux recouvr.
 Eymann, Chs, » »
 Bühler, Joseph, » »
 Boillod, Jules, adjoint au percept. des contributions.

Wæffler, Samuel, commiss. de la présidence et des finances.

Gérance des immeubles et ravitaillement
 Juventuti

Jeanneret, Samuel, directeur.

Assistance et ressortissants

Hôtel communal, Serre 23

Redard, C.-F., chef de bureau.
 Sausser, Charles, secrétaire.
 Reber, Eugénie, inspectrice.

Police

Hôtel communal, Serre 23

Stauss, Louis, secrét.-caissier.
 Pictet, Edmond, commis.

Police sanitaire

Huguenin, Paul, inspect. de police
 Ruh, Jean, sergent sanitaire.
 Cavin, Eugène, caporal sanitaire.

Police des habitants

Zwahlen, Emile, chef et préposé à la police des étrangers.
 Imhof, Henri, sous-chef.
 Dubois, Louis, commis.
 Bandelier, Louis, commis.
 Wuilleumier, Jules, commis.
 Wirz, Léon, commis.
 Gutmann, Alfred, commissionnaire.

Etat-civil

Hôtel-de-Ville

Berthoud, Ad., off. de l'état civil.
 Wuilleumier, Jules, substitut.

Vaney, Edmond, aide au bureau.
Dubois, Js, prép. aux inhum.

Office du Travail

Préposé: Léonard Daum.

Abattoirs

Dédie, Arthur, inspect.-vétérin.
Misteli, Emile, sec.-comptable.
Burki, Henri serg. sanit., supp.
de l'inspecteur des viandes.
Jost, Fritz, surveill. des halles.
Tissot, Gustave, chef mécan.
Jenni, Rodolphe, chauffeur.
Graber, Ch., hâcheur des viandes.
Chuard, Albert, équarisseur.
Hugoniot, Léop., portier-peseur.
Roggli, Alfred, machiniste.
Gygi, Louis, domest. des écuries.

Garde communale

Hôtel-de-Ville

Liechti, Louis, lieutenant.

Postes

1. Hôtel-de-Ville. 2. Abeille. 3. Terreaux. 4. Hôtel-de-Ville 54.

Travaux publics

Marché 18.

Curti, Jules, ingénieur communal.
Zweifel, Jean, architecte commun.
Eigenheer, Ernest, adjoint chef
du service des bâtiments.
Glohr, Gottlieb, contrôleur des
nouv. construct., police du feu.
Jeanneret, Julien, caissier-compt.
Pellaton, Ern., commis-encaisseur.
Fluckiger, Jean, conduct. de trav.
Leuba, Léon, dessinateur.
Matthey, Adrien, dessinateur au
service des bâtiments.
Dessaules, Jules, chef d'équipe.
Renaud, Henri, garde forestier.

Services industriels

Collège 30

Guinand, Hermann, directeur.
Jaccard, Paul, ingénieur des eaux
et du gaz.
(vacat) ingénieur-élect.
Moser, Ern., secrét. de la direct.
Seiler, Henri, comptable, chef bur.
Graber, César, contrôleur.
Dubois, John, caissier.
Jeannin, Robert, commis à la caisse
Grieshaber, Paul, prép. aux abonn.

Macquat, Paul, commis et préposé
à la vente du coke.

Bærtchi, Chs, encaisseur.

Beuchat, Paul, encaiss.

Quinche, Alex., encaiss.

Eberhardt, Arnold, encaisseur.

Droz, Emile, encaisseur.

Service du gaz et des eaux

Collège 30

Godat, Henri, magasinier.

Tardy, Ernest, second magasinier.

Arber, Fritz, chef de service.

Boss, Edouard, chef appareilleur.

Lambert, Erhard, commis au service du gaz.

Service électrique

Collège 32

Delévaux, Arnold, magasinier.

Werner, René, second magasinier.

Gyssler, Henri, chef de service.

Wirth, Gust., contremaitre.

Jaques, Chs, commis et dessinat.

Grandjean, Edmond, commis.

Service de sûreté

Bureau, Hôtel-de-Ville

Pillonnell, Adolphe, major.

Commission scolaire

Guinand, Hermann, président.

Wasserfallen, Ed., directeur des écoles primaires.

Buhler, Paul, administrateur.

Picard, Carlo, secrétaire.

Lalive, Aug., dir. du Gymnase.

Dr E. Robert-Tissot, médecin des écoles.

Technicum.

Progrès 38 et 38 bis

Berthoud, Alfred, président.

Berner, Paul, directeur de la section d'horlogerie.

Schenkel, Henri, directeur de la section de mécanique.

Châtelain, Arnold, secrétaire.

Ecole d'Art

Collège industriel

Sunier, Jean, vice-président.

Hirschi, Jean, directeur.

Bureau de Contrôle

Serre 58

Steiner, Georges, chef de bureau.

Mosimann, Albert, président.

AUTORITÉS DU LOCLE

Préfecture

Hôtel judiciaire, 2^{me} étage

Roulet, Philippe, préfet.
Guillod, Arnold, secrét.-huiss.

Chef de section

Hôtel judiciaire, 2^{me} étage

Roulet, Philippe.

III^{me} brigade de gendarmerie

Hôtel judiciaire, rez-de-chaussée

Issler, Auguste, sergent.

Tribunal

Hôtel judiciaire, 1^{er} étage

Brandt, Fritz-Aug., président.

Chabloz, Chs, suppl.

Lebet, Rénold, greffier.

Gabus, Marcel, commis-greff.

Justice de Paix

Hôtel judiciaire, 1^{er} étage

Brandt, Fritz-Aug. juge de paix.

Chabloz, Charles, assess.

Allisson, Fritz, assess.

Grâa, Henri, greffier.

Dubois, André, commis-greff.

Cugnet, Chles, commissaire pour
les ench., Andrié 11.

Office des Poursuites

Hôtel judiciaire, 2^{me} étage

Pochon, Tell, préposé.

Tribunal de Prud'hommes

Hôtel de Ville 1.

Matthey, Paul, président, Avenue
Technicum 2.

Inspecteur des forêts

Bureau Hotel de Ville 1.

Lozeron, Ed., Av. Technicum 2.

Conseil général

Rossier, Constant, Président.

Dr Richard, 1^{er} vice prés.

Toffel, Arm., 2^{me} vice-président.

Vermot, Marcel, secrétaire.

Rothen, Jean, secrétaire.

Huguenin, Paul, questeur.

Romy, Julien, questeur.

Allisson, Fritz.

Amey, Ali.

Bachmann, Auguste.

Bourquin Jacques.

Calame, Ariste.

Dubois, Alfred.

Fivaz, Georges.

Gabus-Savoie, Georges.

Giroud, Emile, fils.

Gonthier, Félix-Emile.

Humbert-Sarbach, Charles.

Jacot, Charles.

Jacot, Jules-F.

Jeanmaire, Charles.

Laesser, Onésime.

Matthey, Fritz.

Moreau, Emile.

Piaget, Williams.

Perret, Henri.

Rémy, Arthur.

Sarbach, Edouard.

Tissot, Henri.

Zingrich, Jean.

Berger, Raoul.

Geuggis, Martin.

Jacot, Jâmes.

Jeanneret, Fritz.

Peçon, Célien.

Schleppy, Charles.

Grosclaude, Louis.

Perrelet, Georges, fils.

Reichenbach, Emile.

Zinder, André.

Conseil communal

Piguet, Albert, président et chef du dicastère des finances.

Tissot, Julien, vice-président, chef du dicastère de la police et d'incendies et police sanitaire.

Grandjean, Marcel, chef du dicastère des services industriels.

Fallet, René, chef du dicastère de l'assistance.

Pellaton-Seitz, C., chef du dicastère de la police du feu et des constructions.

Nicolet, Samuel, chef du dicastère des Travaux publics.

Béguin, Philippe, chef du dicastère de l'instruction publique et des cultes.

Le Conseil communal siège tous les mardis et vendredis au 1er étage de l'Hôtel-de-Ville.

Fonctionnaires communaux*Finances*

Leuba, Jacques, caissier.

Meyer, Henri, percept. des contr.

Assistance et Ressortissants

Hôtel-de-Ville, rez-de-chaussée

Dœrflinger, Fritz, secrétaire.

Gentil, Pierre, aide.

Secrétariat

Hôtel-de-Ville, 1er étage pour le 1er secrétaire et rez-de-chaussée pour les suivants.

Dubois, Oscar, 1er secrétaire.

Meyer, Henri, percept., 2me secr.

Huguenin, Gges, 3me secrétaire.

Paillard, Chs, préposé à la police des étrangers.

Dubois, Chs-Alb., offic. de l'état civil.

Police (Hôtel-de-Ville)

rez-de-chaussée.

Leuba, Jacques, directeur.

Pétremand, Fritz, sergent, chef de la garde, Hôtel judiciaire, rez-de-chaussée.

Travaux publics

Hôtel-de-Ville, 1er étage

Ponnaz, Maurice, ingénieur, direct. des travaux publics.

Duckert, Gaston, ingénieur-adjoint.

Robert, Henri, architecte.

Gouffond, Fernand, géomètre.

Robert-Charrue, Fritz, directeur commercial aux services indust.

Courvoisier, Victor, secrétaire-comptable.

Favre, Henri, magasinier.

Béguin, Ami, chef d'équipe.

Usine électrique

Rochedieu, Edouard, directeur.

Günther, Jean, ingénieur.

Denzler, Adolphe, adj.

Epitoux, Franç., chef mécan.

Borel, Fréd., chef appareilleur, Technicum 21.

Commission scolaire

Lardet, Chs, président, Monts 21.

Directeur de l'Ecole secondaire : Sarbach, Aug., ancien collègue, 1er étage.

Directeur de l'Ecole primaire : Cart, Jean, anc. Ecole d'horlog, 1er étage.

Technicum (av. du Technicum 26)

Administrateur : Perret, Hri, Dr.

Directeur technique : Defossez, Léopold.

Directeur de l'Ecole de mécanique : Weber, Adolphe.

Directeur du Musée d'art décoratif : Musper, Ernest.

Bureau du contrôle Fédéral

Rue Daniel JeanRichard 9

Essayeurs-jurés : Méroz, Jean, ch. de bureau.

Weber, Jean

Bataillon des sapeurs-pompiers

Commandant : Pfister, Achille, avenue de l'Hôpital 18.

Poids et mesures

Saas, Henri, Marais 3.

Table Générale des Matières

	Pages		Pages
Autorités de La Chaux-de-Fonds			IX
Autorités du Locle			XII
<i>Adresses par ordre de rues. — La Chaux-de-Fonds.</i>			17
	Pages		Pages
Alexis-Marie Piaget	17	Crêt-Rossel	43
Arbres	20	Croix-Fédérale	43
Arêtes	20	Cure	43
Aurore	20	Daniel-JeanRichard	44
Avocat-Bille	20	David-Pierre Bourquin	46
Balance	21	Docteur Dubois	47
Banneret	22	Docteur Kern	47
Bassets	22	Doubs	47
Beau-Site	23	Douze Septembre	54
Bel-Air	23	Egalité	54
Bellevue	24	Emancipation	54
Bois	24	Entrepôts	54
Bois-Gentil	24	Envers	55
Boucherie	24	Epargne	56
Buissons	25	Est	56
Bulles	26	Fleurs	57
Bd. la Liberté	26	France	59
Célestin Nicolet	26	Fritz-Courvoisier	59
Champs	26	Général Dufour	64
Chapelle	26	Général Herzog	65
Charrière	27	Gibraltar	65
Chasseral	32	Granges	66
Chasseron	32	Grenier	67
Chemin-de-Fer	32	Helvétie	70
Collège	32	Hôtel-de-Ville, Rue	70
Combe-Grieurin	35	Hôtel-de-Ville, Place	73
Combettes	36	Industrie	73
Commerce	37	Jacob Brandt	77
Concorde	39	Jaquet-Droz	78
Côte	39	Jardinets	81
Couvent	40	Josué Amez-Droz	82
Crêt	40	Jura	82
Crétets	42	Léopold-Robert	82

	Pages		Pages
Liberté	91	Recorne	153
Locle	91	Réformation	153
Loge	92	Repos	153
Manège	92	République	153
Marché	93	Retraite	153
Montagne	93	Rocher	154
Montbrillant	94	Rochettes	154
Moulins	94	Ronde	155
Neuve, Rue	95	Serre	157
Nord	96	Signal	163
Numa Droz	104	Sophie-Mairet	163
Ormes	116	Sorbiers	164
Paix	116	Stand	165
Parc	122	Stavay-Mollondin	165
Passage du Centre	132	Succès	166
Passage de Gibraltar	132	Temple-Allemand	166
Pestalozzi	132	Terreaux	171
Philippe-Henri-Matthey	133	Tertre	173
Place d'Armes	134	Tête-de-Rang	173
Place Neuve	135	Tilleuls	174
Pont	136	Tourelles	174
Premier-Août	137	Tuileries	175
Premier-Mars	137	Valanvron	175
Prévoyance	139	Versoix	176
Progrès	140	Vieux-Cimetière	176
Promenade	148	Vieux-Patriotes	176
Puits	150	Vingt-deux-Cantons	176
Ravin	152	Winkelried	176
Adresses par ordre alphabétique — La Chaux-de-Fonds			179
Adresses professionnelles — La Chaux-de-Fonds ;			
a) Horlogerie			379
b) Professions libérales, commerce, arts et métiers			397
Annonces			453
Sociétés de La Chaux-de-Fonds			541
Agriculteurs des environs de La Chaux-de-Fonds			553
» de la Sagne			556
» des Planchettes			558
Adresses par ordre alphabétique. — Le Locle			559
Adresses professionnelles. — Le Locle ;			
a) Horlogerie			605
b) Professions libérales, commerce, arts et métiers			610
Adresses diverses			621



Brevet Suisse

Derniers procédés scientifiques et modernes
Radiumisage en tous genres

EXPORTATION

Comptoir **Radia** Robert & Co.

LA CHAUX-DE-FONDS

55, Rue du Doubs, 55

Téléphone 18.91

Téléphone 18.91

CABINET DENTAIRE
C. HUTTER

TECHNICIEN - DENTISTE

46, RUE LÉOPOLD ROBERT, 46

TÉLÉPHONE 14.01

LA CHAUX-DE-FONDS

EXTRACTIONS
SANS DOULEURS

DENTIERS GARANTIS TRAVAUX MODERNES
REDRESSEMENTS

LA BÂLOISE

COMPAGNIE D'ASSURANCES

CONTRE LES

RISQUES DE TRANSPORTS

BÂLE

AGENT: H. A. RIECKEL

18, RUE LÉOPOLD ROBERT, 18

LA CHAUX-DE-FONDS

TÉLÉPHONE 19.58

UNION de BANQUES SUISSES

SWISS BANKING ASSOCIATION

Anciennement

H. RIECKEL & Co., Rue Léopold Robert 18

LA CHAUX-DE-FONDS

Zurich - Wintherthur - St-Gall - Lichtensteig

Aarau - Bâle - Genève - Lausanne, etc.

Capital Fr. 60.000.000 Réserves Fr. 15.000.000

Ouverture de comptes-courants débiteurs et créanciers
Escomptes et recouvrements d'effets sur la Suisse et
l'Etranger. — Lettres de crédit. — Achat, vente, garde
et gérance de titres et coupons. — Opérations
documentaires. — Dépôt d'argent contre

Obligations

(Bons de Caisse) de 1 à 5 ans ferme au taux de

5 %

Ces obligations sont munies de
coupons semestriels.

(Timbre fédéral à la charge de la Banque).

Livrets de Dépôts

intérêts dès le jour du versement à **4 1/4 %**

Adresses des Habitants

par ordre alphabétique des rues

NOTE.— Dans cette liste figurent essentiellement les chefs de ménage.

La liste des adresses par ordre alphabétique, qui forme le chapitre suivant, est plus complète. C'est aussi la plus consultée.

Pour chaque numéro de maison, le nom du propriétaire et éventuellement celui du gérant, sont placés en tête de la colonne, qu'ils habitent la maison ou non.

Alexis-Marie Piaget (Rue)

- 1 Loriol-Kohler, Chs, prop.
Ducommun, Ls-A., café-brass.
Devins-Dufaux, Nina, mén.
- 7 Hoirie Robert-Nicoud, propr.
Clerc-Niederhauser, Joël, ouv.
de fabrique.
Magnin, Amélie, ménagère.
Matthey, Chs, employé téléph.
Monnot, J.-Luc., commiss.
Nydegger, Alf., boîtier.
Chopard, Berthe, régleuse.
Bernardt, Achille, horlog.
- 9 Hoirie Robert-Nicoud, prop.
Magnin, Pierre, emp. tram.
Robert-Nicoud, Chs, rentier.
Robert, Amélie et Laure.
Robert, Cécile, ménagère.
Klink Emma.
- 13 Hoirie Brandt, propr.
Sausser-Cattin, Marie, mén.
Brandt, Charlotte, dem. mag.
- 15 Girardclos, Alf., pr., et boît.
Huguenin, Eug., remont.
Nobs, Charles, mécanicien.
Nobs-Geiser, Carolina, mén.
- 17 Becker-Galland, Marie-L., et
ses enfants, prop.
(Gérant) Quartier & Jeanneret,
Fritz-Courvoisier 9.
Matthey-Hainard, E., échapp.
Ingold, Ernest, commis.
Buhler, Ariste, employé.
- 17 Held-Parel, Ed., boît.
Beuchat, Paul, boîtier.
Béguin, Aimé, garde-front. retr.
Grellet-Grandjean, Ferréol, dé-
grossisseur.
Grellet, Marcel, boîtier.
Jaques, Just., emp. douanes.
Perret-Favre, Alex., visit.
- 19 Becker-Galland, M.-Louise et
ses enfants, prop.
(Gérant) Quartier & Jeanneret,
Fritz-Courvoisier 9.
Schweizer, Jacob, représ.
Fehr-Mathey, A., guilloch.
Becker-Galland, Louise mén.
Becker-Fluckiger, Edm. rem.
Metzger, Georges, brasel. cuirs
Matthey, Albert, remont.
Baillods, Jules, profess.
Duby, Robert, représentant.
- 21 Becker-Galland, Marie-L., et
ses enfants, prop.
(Gérant) Quartier & Jeanneret,
Fritz-Courvoisier 9.
Bandelier, Alph., repass.
Schorpp, Arthur, joaillier.
Zingg-Ryser, P., commis.
Portenier, Ed., boîtier.
Jacot-Rossel, Louis, boît.
Baume, Paul, boîtier.
Wehren Marcel, boîtier.
Monnat, Roger, instituteur.
Brandt-Perret, Léontine, mén.

- 28 Schneider, Charles, prop.
(Gér.) Blanc, Alp., Léo. Rob. 66.
Rochat, Paul, remonteur.
Aubert, Charles.
Godat, Arnold, remonteur.
Seiler, Henri, comptable.
Augsburger, Chs-Ele, réglleur.
Maeder, Samuel, ressorts.
Jampen, Adolphe, graveur
Lecoultre, Hector, emboîteur.
Jeanneret-Ruchon, Gges, ébén.
Ruchon-Béal, Marie, Vve.
Rochat, Julien, institut.
- 29 Tschupp, J., prop.
Calame, Fritz, boîtier.
Boillod, Jules, comptable.
Wicht, Marie, demois. de mag.
Erard, Anita, doreuse.
Nussbaum, Arnold, fab. d'horl.
Landry, Auguste, acheveur.
Aellen, David-L., remont.
Wuilleumier, Arnold, remont.
Dufaux, Georges, commis.
Gehr, Adolphe, manœuvre.
Aebischer, José, épicerie.
- 31 Tschupp, J., propriét.
Holl, Alois, m. coiffeur.
Pingeon, Paul, graveur.
Meyer, Georges, anneaux.
Sandoz, Numa, remonteur.
Langenegger-Druey, Chr., gain.
Bourquin, Cécile, emp. bureau.
- 32 Pellaton, Albert, prop., fab. cad.
Courvoisier-Junod, Vve.
Humbert, Samuel, commis.
Reichenbach, Henri, commis.
Jaccard, Paul, ingénieur.
Grosclaude, Adolphe, profess.
au gymnase.
Stierli, Adolphe, prof. éc. com.
- 35 Collège, Commune, prop.
Châtelain, Vve Bertha, conc.
- 45 Balanche, A., prop. fab. d'horl.
(Gérant) Dubois, Charles-Osc.,
Léopold-Robert, 35.
Lasseur, Elisa, ménag.
- 45 Werren, Henri, guilloch.
Dubois, Tell, remonteur.
Dubois, Ami, émailleur.
Savoie-Robert, César, remont.
Morel, Arthur, hom. de peine.
Weber, Léon, commiss.
Robert, Marguerite, réglieuse.
Varin, Justin, boîtier.
- 47 Balanche, A., propriétaire.
(Gérant) Dubois, Charles-Osc.
Léopold-Robert, 35.
Schapbach, Alf, graveur.
Bæhr, Adèle Vve, ménagère.
Tissot, Aug., fab. d'horlog.
Bugnon, Aug., graveur.
Bourquin, Achille, pivot.
Tripet, Albert, remont.
Maire, Louis, boîtier.
Zbinden, A., manœuvre.
Duvoisin, Emma.
Maire-Bassin, Georges, commis.
Chappatte-Duvoisin, G., remont.
- 49 Meier, François, propriétaire.
Bourquin, Chs., facteur.
Brauchi, Auguste, remont.
Brandt, Albert, émailleur.
Bourquin - Bösiger, Amanda,
repasseuse en linge.
Bösiger, Vve Pierre, ménag.
Descombes, Alb., commiss.
Maillot, Emile, remont.
- 51 Schneider, Mme, propriét.
(Gér.) Blanc, Alp., Léo.-Rob. 66.
Wenger, Paul, ressorts.
Hasler, J., graveur.
Besançon, Paul, horlog.
Dubois, Samuel, réglleur.
Zybach, Gges, remont.
- 53 Lehmann, Oscar, prop., fab. cuv.
Dubois-Jacot, A., démonteur.
Graupmann, Ele, fabr. d'horl.
L'Eplattenier Numa, secrét.
Préfecture.
Quéloz-Pico, Joseph, bijoutier.
- 54 Ducommun, G. et C., prop. et
fabr. de boîtes or.
Leschot, René, concierge.

- 63 Bertholet, Laure, prop.
(Gérant) Guyot, A., Paix 43.
Nussbaum, Fritz, Vve, ménag.
Lœtscher, Charles, remonteur.
Perrenoud, Paul, Vve, épicerie.
Allenbach, Emile, émailleur.
Oberlin, Joseph, graveur.
Ramseyer, Albert, réglleur.
Kaenel, Louise et Frida.
Jeannet, E., mécanicien.
Girard, Conrad, remont.
Jaquet, Auguste, commis.
Pellaton-Liengme, Cathér., mén.
Roulet-Scheimbet, François, typ.
Berton-Stocco, Antoine, peintre.
Graizely, Christ, commis postal.
- 63a Nobs, Ed., m. ferblant. (atel.)
- 65 Bertholet, Laure, prop.
(Gérant) Guyot, A., Paix 43
Mathey, Albert, boîtier.
Girard-Rusca, Albert, rem.
Blaser, Ulrich, manœuvr.
Lizzola, Martino, cordonnier.
Pasche, Marius, pierriste.
Loichat, Mlles, horlog.
Bär-Brandt, Henri, commis.
Tüller, Mlles, tailleuses.
Perrenoud-Perret, Arthur, instit.
- 65a Ducommun-Robert, L., prop.
Entrepôts.
- 67 Ducommun-Robert, L., prop.
(Gér.) Blanc, A., Léop.-Rob., 66
Jeanneret, Marg., institutrice.
Jeanneret, Alice, téléphoniste.
Stegmann, Mathilde, Vve.
Tripet, G. Mme, pieds cadrans.
Rochat, Paul, mécanicien.
Frêne, Jules, acheveur.
Perret, Henri, acheveur.
Montandon, Hri, rhabilleur.
Paratte, Albert, remont.
- 67 Moser, Ernest, commis.
Beck, Berthe, empl.
Choux, Jeanne, lessiveuse.
- 67bis Ducommun-Robert, L., prop.
(Gér.) Blanc, A., Léop.-Rob. 66.
Entrepôts.
- 67a Ducommun-Robert, L., propr.
Entrepôts.
- 69 Binggueli-Droz, A., prop.
(Gér.) Perdrix-Bargetzi Ve, grav.
Zehr, Berthold, commis.
Thomas, Jules, boîtier.
Jaggi, Gottlieb, serrurier.
Béguelin, Léon, boîtier.
Vedani, Mina Vve, ménag.
Reussner, Charles, visiteur.
Sandoz, Lucien, repasseur.
Donati, Paul, émailleur.
Grom, Georges, commis.
Schaad-Guinand, Henri, cafetier.
- 71 Schmid, Vve de Ch.-Léon et
Cie (S. A.), prop et fabr. d'horl.
Hodel-Aellen, Charles, visiteur.
- 72 Schmid, Vve de Ch. Léon et
Cie (S. A.) prop. et fabr. horl.
- 73 Schmid, Vve de Ch. Léon et
Cie (S. A.) prop. et fabr. horl.
- 73a Schmid, Vve de Ch.-Léon
& Cie (S. A.), propriét.
Viret-Maire, Fçois, commiss.
Gonnin, Fritz, poliss. boîtes.
Jeanneret-Mettler, Fçois, émail.
- 79 Schaltenbrand, E. Vve, prop.
Baillod, Henri, Vve.
Robert-Dubois, Ed., Vve.
Humbert-Beck, L. Mme.
Montandon-Gutmann, H., boît.
Eggimann, Robert, profess.
Henry, Antoine, Vve.
Quaile, Eugène, visiteur.
Bernet, Marius, comptable.
Joly. Emile, fabr. horlog.
- 80 S. des Armes-Réunies, propr.
(Gér.), Laubscher, Chs., Léo-
pold-Robert, 17a.
Roulet, Charles, concierge.
Maillard-Roulet, Ali, parqueteur.
Jaggi, G., serrurier (atelier).

- 81 Schaltenbrand, E. Vve, prop.
 Duvoisin-Grandjean, camionn.
 Berberat, Louis, boîtier.
 Hofstetter, Pierre, com. post.
 Guy-Robert & Cie, fab. horlog.
 Reutter, Jules, banquier.
 Parel, Jean, fab. d'horlogerie.
 Faller, Emile, technic.
- 82 S. des Armes-Réunies, prop.
 (Gérant), Laubscher, Charles,
 Léopold Robert 17 a.
 Méroz, Achille, restaurateur.

Arbres (Rue des)

- 20 Huguenin, Fritz, Vve, propr.
 Fusier, Louis, remonteur.
- 35 Ducommun-Roulet, Hoirie, pr.
 (Gér.). A. Guyot, Paix 43.
 Sprungli, Emile, commis.
 Jeanrichard, Paul, commis.
 Burgin-Guinand, G., huissier.
- 37 Delachaux, Fr.-A. prop.
 Schirmer, Will., fermier.
- 39 Commune, prop.
 Jaggi, Ulysse, concierge.
- 41 Hôpital, commune. prop.
 Heim, Lsa, sœur direct.
- 43 Commune propriétaire.
 Hôpital d'enfants.
 Jacot, Edm., concierge.
- 84 Fehr, Eugène, Hoirie, prop.

Arêtes (Rue des)

- 24 Court, A., propriét.
 (Gér.), Blanc. Alph., Léopold-
 Robert 66.
 Froidevaux, L. & Cie, meubl.
 (bureau).
 Froidevaux, Louis, ébéniste.
 Frey, Louis, visiteur,
 Muller, Edouard, pendants.

Aurore (Ruelle de l')

- Ci-dev. boulev. de la Fontaine
- 1 Calame, H.-L., prop. et comm.
- 3 Robert-Grandpierre, E., pr, inst.
 Christen, Wilhelm, remonteur.
- 5 Lemrich-Carnal, Pl., propr. et
 direct. fabr.
- 7 Carnal, Paul-Edouard, prop et
 monteur de boîtes.
 Carnal, Sam., m. boît.
 Strahm, Ern., dir. éc. Comm.
 Pointet, Vve, Eva.
- 9 Perrier-Sandoz, Alfred, prop.
 remonteur.
 Sarbach, Ernest, remont.
 Steiner, Henri, horloger.
- 11 Degoumois, H.-V., Vve, prop.
 Nicolet, Adeline, Vve, s. prof.
 Degoumois, Jean, fabr. d'horl.
 Benoît Frères, fabr. d'horl.

Avocat-Bille (Rue)

Ci-devant rue de Bel-Air.

- 2 Praelochs-Wespy F.,-G., prop.
 et représentant.
 Praelochs-Chatelain, R., commis.
- 4 Calame, Carol., propr. et mén.
 Robert, Georges, achev. éch.
- 6 Delachaux, Fritz-Aug., prop.
 (Gér.), Jeanneret et Quartier
 Fr.-Courvoisier 9.
 Rosselet, Paul-A., boîtier.
 Kissling, Maria, ménagère.
 Vuille, Werner, échapp.
- 8 Delachaux, Fritz-Aug., prop.
 (Gér.), Jeanneret et Quartier.
 Fritz-Courvoisier 9.
 Sandoz, Ed., acheveur.
 Brandt, Arthur, remonteur.
 Fehr, Elisa, Vve, ménag.

- 10 Castioni-Perruchi, A., Vve pr. (Gér.) A. Guyot, Paix 43.
 Proelochs-Lauchli, C., remont.
 Kaufmann, Walt., remont.
 Sandoz, Fritz, dégross.
 Willener, Louis, empl. gaz.
 Thiébaud, Eugène, émail.
 Lütolf-Huguenin, Aloïs, pend.
 Courvoisier, Henri, décalq.
- 12 Juillerat, Ariste, prop. et rem.
 Gneccchi, Jules, menuisier.
 Meyer, Fritz, boitier.
 Aellen, Arthur, facteur.
 Capt, Edouard, horloger.
 Jacot, Albert, mécanic.
 Prince, Gustave, mécanic.
 Droz, Bertha, débris.
 Doleyres-Gysler, Albert, serrur.

Balance (Rue de la)

- 2 Rucklin, Ad., prop. et chemis.
 Benoit, Alfred, dentiste.
 Huguenin, Pl-E., chauss.
 Rucklin-Fehlmann, J.-B., et fils
 chemisiers.
 Stauffer, Fritz, pharmacien.
 Bloch, Aaron, s. profession.
 Fath, Alb., boît.
- 3 Rudolf-Frey, J., Vve, prop. et
 mercerie-passementerie.
 Marchand-Wintsch, Ern., grav.
 Luthi, Jules, commis.
- 4 Devaux, Jeanne-Bertha, prop.
 (Gérant) Jeanneret & Quartier,
 Fritz-Courvoisier 9.
 Steiger, Albert, Vve, comest.
 Richard, Arthur, horloger,
 Frésard-Meyer, C. Vve, meubles
 Steiger, Henri, commerçant.
 Brossard, Jean, coiffeur.
 Bourquin, Jules-Ad., manœuv.
- 5 Gauthier, Franç.-Eug., prop.
 Dubois, Alb.-P., emboît.
 Stotzer, Fritz, boulangerie.
 Devins, Ch., m. chaussures.
 Volf-Horowicz Mordka, remont.
 Dubois-Sausser, Ch., mécanicien.
 Rochat-Segessemann, Henri,
 ouv. ébauches.

- 5 Hartjé, Ern., peintre.
- 6 Hoirie, André Robert, prop.
 (Gérant), Guyot, A., Paix 43.
 Dintheer, Conrad, encadr.
 Bieri, Philippe, secrets.
 Cachelin, Emile, remont.
 Granger, John, rhab.-bijout.
 Tachet-Dubois, Ed., man.
- 6a Hoirie, André Robert, prop.
 (Gérant.), Guyot, A., Paix, 43.
 Prétot, Paul, soudeur.
 Domann, Joseph, boucher.
 Devenoges, Paul, ouv. fab.
- 8 Boillot, Rueff, H., Gaillard et
 Schweizer, propriétaires.
 (Gér.), Blanc, A., Léop.-Rob. 66
 Jamolli, Fortuné, primeurs.
 Hôtel de la Balance.
 Perrenoud-Barben, hôtelier.
- 10 Meyer-Weill, Max, pr. et nég.
 Société Kaiser, com. de cafés.
 Lambert-Gentil, Ehrard, compt.
 Rozat, Louis, fils, huiles.
 Ecole de Langues, Mét. Berlitz.
 Tosetti, Louis, peint-gyps.
- 10a Boch-Gobat, Vve, prop.
 (Gér.), Humbert, Marc, Serre 83.
 Maus, Moïse, courtier.
 Robert-Tissot, Ed., médecin.
 Robert-Tissot, Vve Marie.
 Foyer pour Jeunes Filles, Grand-
 guillaume-Perrenoud, Marie,
 directrice.
 Rougemont, Louise.
 Huguenin, Paul, ébéniste.
 Chatelain, Marie, concierge.
 Voirol, Léa Vve, couturière.
 Stauffer, Just., cons. communal.
 Steinbrunner, Mme, empl.
 Hælttschi, Jos., cordonn.

- 10a Jeanmaire, Ernest, empl.
 10b Weill & Raas, prop. et bâches
 et huiles.
 Raas, Alph., bâches.
 Zwiégart, Louis, remonteur.
 Aubert, Jeanne, dem. magas.
- 12 Schmidiger-Glanzmann, Vve
 de F., et ses enfants, prop.
 (Gér.), Schlunegger, Charles,
 Doubs 5.
 Urlau, Vve, Alex., doreuse.
 Winzeler, Christian, dégross.
 Jamolli, Fortuné, primeurs.
 Schmidiger, F., Vve, sans prof.
 Bonvallat, Angéline, cuisin.
 Fluckiger, Bertha, polisseuse.
 Piémontési, J., café brasserie.
 Garrand, Ernest, secr. v.-consul.
 Schultz, Victor, coiffeur.
 Tombet, Vve Louise, coutur.
 Glauser, Fritz, boucher.
 Werlen, Chs, empl. C. F. F.
- 12a Schmidiger-Glanzmann, Vve
 de F. et ses enfants, prop.
 (Gér.), Schlunegger, Charles,
 Doubs 5.
 Riva & Sala, gyps. peint.
 Pellegrini, F., menuis.
- 13 Bloch, Félix, prop. et nég.
 Marchand-Weber, O., tab. cig.
- 14 Zuger-Thonen, Eugène, propr.
 et coiffeur.
 Thiébaud-Zbinden, J., tabacs
 et cigares.
 Andréola, J., mag. chaussures.
 Donzé-Andréola, Jean, commis.
 Kahlert, Emile, lib.-papet.
 Dupan, Louise veuve.
 Décombard, Vve, ménag.
- 15 Buttikofer, J., prop.
 Hôtel de la Croix d'Or.
 Rufer, Louis, tenancier.
- 16 Groperrin-Baillod. A.-F., prop.
 & vins.
 Muller-Leuthold, Aug., bureau
 placement.
 Bassi-Hurlimann, H., rep. ling.
 Berger, Charles, parapluies.
 Luthy-Scheimbet, Ed., remont.

- 16 Froidevaux, Clém., blanch. rep.
 Howald, Berthe, sage-femme.
 Gygax & Cie, fab. chapeaux.
 Beuchat, Ida, régleuse.
- 17 Ulrich Frères, propr.
 Möri, Paul, café-brass.
 Perrenoud, Charles manœuv.
 Grandjean, Oscar, remont.

Banneret (Rue du)

Ci-devant rue du Grenier 35-35a

- 2 Commune, prop.
 Rucht, Fréd., Vve, journ.
 Conrad, Paul-A., commis.
 Conrad, Louise, Vve, ménag.
 Robert-Tissot, Alb., cantonn.
 Brandt, Camille, empl. post.
 Kaufmann, Vve Lina, commerç.
 Dubois-Borel, Marc, régl.
 Jacot-Bugnon, Rachel, Vve, mén.
- 4 Dumont, E., Mme, propriét.
 Quartier, Fanny, poliss.
 Jacot-Romanet, Eugénie, fais.
 de vis.
 Thiébaud, Ed., compt.
 Pillonel, Adolphe, rem.
 Robert, Léon, remont.
 Russer, Amanda, régleuse.
 Dumont et Cie, bijout.
 Sooder, Cécile, sans profess.
 Savoie, Arthur, caviste.
 Dumont, Louis, bijout.

Bassets (Rue des)

(en-dessous de l'hôpital).

- 2 Société Nord-Est, S. A., prop.
 (Gér.) Jeanmonod, A.
 Dubois, Erica, ménagère.
 Huguenin, Paul, mécanic.
 Droz, Ali, remont.
 Schweizer, Alfr., commis.
 Leuenberger, Ch., remonteur.
- 8 Jaussi, Jean-Fr. propriétaire
 et menuis. charpent.
 Girardin, Paul, remonteur.
 Boss, Fritz, appareill.
 Barbezat, Samuel, horlog.

- 62 Kullmer, Jean, prop.
Scaramberg, Louis, boît.
Peter, Arnold, boîtier.
Ferrier, Angélo, remont.
- 62a Kullmer, Jean, prop.
Jeanneret, Alfred, épiciér.
Perrenoud, Georges, boîtier.
Sandoz, Ed., boîtier.
Jacot, Numa, remont.
- 64 Kullmer, Jean, prop.
Benguerel, Ami, remonteur.
Mathez, Fanny, Vve, ménag.
Dasen-Santschi, Albert, bâcher.
- 66 Kullmer, Jean, prop.
Loosli, Marie, ménagère.
Urfer, Jean, empl. gaz.
Borruat, Joseph, agent de police.
- 68 Kullmer, Jean, prop.
Etienne-Calame, Lre, Vve, mén.
Gogniat-Schneider, Const., ann.
Graber, Gottfr., manœuvre.

Beauregard (Rue)

Sans numéro.

Beau-Site (Rue)

- 1 Beck, Arnold, propriétaire.
Möschler-Piaget, Arn., commis.
Augsburger, Vve Emma.
Vuille-Dubois, Chs., remonteur
Ray, Alfred, administrat.
Guyot-Giauque, Alc., boîtier.
Girard, Phil., employé postal.
Straubhaar, Ed., boulang.
Etzensberger, Emile, mécanic.
Chabloz, Valentin, ach. d'échap.
- 3 Kunz-Sommer, Jean, Vve, prop.
Légeret, Ed., menuisier.
Sandoz, Vve, Lina, polisseuse.
Quartier, Alp., remonteur.
Schertenleib, Elise, ménagère.
Lauber-Schaad, G., méc.
Egger, Gges, fact. postal.

- 3 Jeanneret, Edg., graveur.
Légeret, Gustave, commis.
- 9 et 11 Collège des Crétêts.
Commune propriétaire.
Schneegg, Samuel, Vve, conc.
- 17 Wenker, Fritz, propr., chef de
la Sécurité.
Giovannoni, Arn., architecte.
- 19 Baumann, Fritz, propr. et ar-
chitecte.
Gigon, Paul, remont.
Bihler, Fritz, remont.
- 21 Beck, Arnold, propr.
Reinbold-Perrenoud, Ad., techn.

Bel-Air (Rue de)

- 8 Hoirie Mentha, prop.
(Gér.), Dubois, C., Léop.-Rob. 35
Jeanquartier, Gges, graveur.
Robert, Léopold, remonteur.
Matthey, Fritz, typographe.
Vægthli, Ad., horloger.
Jeanquartier, Gges, fils, grav.
bijoutier.
Quadranti, Ern., mécan.
Pierrehumbert, Ali, dém.
Sandoz, Marie, journal.
- 12 Franck, Gaspard, propriétaire,
poëlier-fumiste.
(Gér.), Bersot, A., Léop.-Rob. 4.
Furst, Madel., ménag.
Kubler, Vve, journal.
Lebet, Albert, commis.
Girard, Arthur, boîtier.
Weick, Louis, remonteur.
- 14 Lanfranchi, G., propriét.
(Gér.), Bersot, A., Léop.-Rob. 4.
Colomb, Cécile, Vve, journ.
Lutz, Emile, boîtier.
Boss, Armand, appareill.
Lanfranchi, Frères, menuisiers.
Riesen, Rodolphe, boulang.
- 15 Romerio & Furno, propr.
(Gér.), Schlunegger, Ch., Dbs 5.
Zisset & Perrelet, « Isométric »
décoll.

- 20 Société Anonyme propriétaire.
(Gér.) Bersot, A., Léop. Rob. 4.
Frickart, Emile, fab. ress.
Beyeler, Jules, m. grav.
Pagnard, H., fab. étampes,
Gafner, Robert, professeur.
Bross, Arthur, voyageur.
Lanfranchi, Gges, menuis.
- 22 Hoirie Mentha, prop.
Boch-Mentha, J., opticien, (mén.)
Studler, Numa, commiss.
Schaffner, Alcide, manœuvre.
Perrin, Léon, sculpteur.
- 24 Hoirie Mentha, prop.
Sandoz, Fanny, débris.
Braichet, Justin, boîtier.
Froidevaux, Alfred, ébénist.
- 51 Borle-Stark. Léon, prop et
restaurateur.
- 55 Ulrich, Wilhelm, pr. et compt.
Colombini, Eug., typographe.

Bellevue (Rue de)

- 19 Porret, Ernest, propriét. et
caissier communal.
Maire, Ernest, commis.
Guggisberg, Adol., Vve, grav.
Stauffer, Jean, graveur.
Perret, Ami, pivoter.
Blanchisserie de Belle - Vue,
Perret, Mme.
- 23 S. A. Immeuble, Belle-Vue 23,
propriétaire.
Vuilleumier, Henri, prof. demus.
Robert-Lods, Ed., émailleur.
Chopard, Jean, fabr. d'horl.
Wasem, W., comptable.
Le Balancier S. A.
Martin-Montondon, C.-A., lith.

Blé (Rue du)
Sans numéro.

Bois (Rue des)

- 2 Banque Populaire, suisse,
propriétaire.
(Gérant) Schlunegger, Ch.,
Doubs 5.

- 2 Porret, Jules, commis.
Schmidt, Jules, relieur.
Gutmann, Alfred, ressorts.
- 4 Banque populaire suisse.
propriétaire.
(Gérant) Schlunegger, Ch.,
Doubs 5.
Reichen, Alf., manœuvre.
Donzé, Paul, ressorts.
Rothen-Nobs, Jules, manœuvre.
- 6 Banque Populaire suisse,
propriétaire.
(Gérant) Schlunegger, Ch.,
Doubs, 5.
L'Eplattenier, Alb., ressorts.
Feutz, Henri, bûcheron.
Robert, Arm., fact. postal.
- 8 Banque Cantonale, propr.
(Gér.) A. Jeanmonod, Parc 23.
Brandt, Henri, boîtier.
Moor, Michel, remont.
Stoll, Léon, boîtier.

- 10 Banque Cantonale, propr.
(Gér.) A. Jeanmonod, Parc 23.
Parel, Edouard, remont.
Dubach, Fernand, manœuv.
Frey, Louis, facteur.

Bois-Gentil (Rue du)

- 9 Eigeldinger, A., propriét. et
fabr. d'horloger.
Rodé Watch Co., Fabr. Avia.
Stauffer, Alfred, concierge.
- 11 Junod, Pierre, prop. et mont.
de boîtes.
Bloch-Metzger, Ges, négoc.
- 15 Landry, J.-A., Vve, et ses enf.,
prop. et négoc.

Boucherie (Rue de la)

- 2 Stotzer, Fritz, prop. et photog
4 Stotzer, Fritz, fils, propriét. et
boulanger.

- 5 Monnier, Mme, prop.
(Gérant), Dubois, Chs.-Osc.,
Léopold-Robert 35.
Huguenin, Eug., Vve, tric. mach.
Rufenacht, Jules, café-brasserie.
Morf, G., V., tourneur.
- 6 Bernath, Jacques, prop.
Bernath, Emile, maréchal.
Cuche-Favre, Elisabeth, mén.
Feutz, Fritz, graveur.
Haag, Jean, charron.
- 9 Hoirie Leuzinger, prop.
Barfuss, Estelle, ménagère.
Villars, Hortense, ménag.
Jenny, Berthe, agente gare.
- 16 Société Anonyme, propr.
(Gér.), Guyot, Alfred, Paix 43.
Hachen, Richard, empl.
Jeanrichard-Hertig, Ch. peintre.
Weibel, Herm., poliss. boîtes.
Guyot, Aug., mécanic.
Perrin & Co., fab. de ressorts.
Wuilleumier, Gabrielle, pension.
- 18 et 20 Schwerzel, Gottl., prop.
et concasseuse.
Schwerzel, Jean, voiturier.
- Buissons** (Ruelle des)
- 1 Schmitt-Warmbrodt, Ch., prop.
et fabr. d'aiguilles.
Croisier, Arthur, aiguilles.
Fabrique d'aiguilles, Universo
No. 12 (S. A).
Huguenin, Paul, concierge.
- 3 Kullmer, Jean, prop.
Vaucher, Fritz, Vve.
Dubois-Petit, Alfred, pivoteur.
Kramer, Gottfried, domest.
- 5 Kullmer, Jean, prop.
Landry, Chs, émailleur.
Jeanrenaud, Ida, ménag.
Ryser-Vaucher, Louis, manœuv.
Méroz, Adeline, ménag.
- 7 Kullmer, Jean, prop.
Buhler, Emile, magasinier.
- 7 Antenen, Marie, ménag.
Fellhauer, Arn., serrur.
Jacot, Georges, typogr.
- 9 Kullmer, Jean, prop.
Calame, Fritz-U., démont.
Favez-Burki, David, garde com.
Sautebin, Gaston, mécanicien.
Sorgen, William, com, post.
Haudenschild, Henri, remont.
Droz, Arnold. empl.
Ducommun, Félix, ess.-juré.
Walter, Jean, concierge.
Fellhauer, Charles, serrur.
Augsburger-Arm, G., manœuvr
- 11 Kullmer, Jean, prop.
Jeanrenaud, Aug.-N., mec.
Calame, Georges, graveur.
Maistre, Armand, remonteur.
Michel, Chs-A., commis.
Stegmann, Louis, mécanic.
Clerc, Paul, magasinier.
Calame, Auguste, commis.
Gacon, Emile, dégross.
- 13 Ochsenein, E., pr., emp. post.
Eymann, Fritz, gérant.
Rosenberger, Elisab., Vve, mén.
- 15 Turban-Charpié, Albert, prop.
et visiteur.
Maire, Sarah, pol. cuvettes.
Kohler, Charles, commis.
- 17 Buissons 17, S. A., prop.
Bortolini, Gges, manœuvr.
Ambuhl, Alexandre, menuisier.
Greub, Adolphe, commis.
- 19 Guyot, Chs. A. et Matthey, F.,
propr.
Matthey, Paul, boitier.
Matthey, Ernest, remont.

- 19 Matthey, Jâmes, boîtier.
Vogt, Chs, nielleur.
- 21 Dubois, Ls, prop. et remont.
Vuille, Louis, émailleur.
Thiébaud, Jules, graveur.
- 23 Girard, Chs, Mettler, Ed., prop.
Girard, Charles, boîtier.
Schneegg, Ern., méc.-étamp.

Bulles (Rue des)

- 2 Dubach, Arn, prop. et épicier.
Gutmann, Samuel, ressorts.
Viennet, Edouard, ouv. ressorts
- 6 Banque Populaire suisse, prop.
(Gérant), Schlunegger, Charles,
Doubs 5.
Sigrist, Henri, journ.
Ernst, Maurice, manœuvre.
Wæffler, Adolphe, manœuvre.
- 8 Banque Populaire suisse, prop.
(Gérant), Schlunegger, Charles,
Doubs 5.
Siegenthaler, Fritz, emboît.
Verdon, Eug., typographe.
Jeanneret, Louis, décorateur.
- 10 Forrer, Benj., propriétaire.
Gräff, Albert, manœuvre.
Gerber, Hans, mécan.
- 14 Banque Cantonale, propr.
(Gér.) Jeanmonod, Parc 23.
Sausser, Marie, journal.
- 16 Banque Cantonale, propr.
(Gér.), Jeanmonod, A., Parc 23.
Lauvergnat, Fr.-Louis, bijoutier.
Chédel, Ulysse, manœuv.
Jotterand, Aline, journal.

Boulevard extérieur

Sans numéro.

Boulevard de la Liberté

- 1 Commune, prop.
Graber, Ernest, agriculteur.
- 2 Commune, prop.
Huguenin, Paul-L. repass.
Girard, Emile, remont.
Wyss, Paul, boîtier.
Isler, Jean, remont.
Délétraz, Chs, bijoutier.
Wirz, Elise, ménag.
- 3 Commune propriétaire.
Matthey, Ch.-Aug., empl. téléph.

Célestin Nicolet (Rue)

ci-devant Bel-Air.

- 2 Junod-Quartier, Henri, prop.
et m. boîtes.
Quartier, Armand, notaire.
- 4 Hänggi, Louis-Jos., propr.
Entrepôts de maçonnerie.

Centenaire (Rue du)

Sans numéro.

Champs (Rue des)

ci-devant boulevard des Crétêts.

- 61 Maire, L.-Cécile, prop. taill.
- 65a Bastaroli, Bernard, propriét.
Baruffol, Angélo, maçon.
- 71 Usine du Foyer, S. A., propriét.
Riva, Dominique, concierge.

Chapelle (Rue de la)

- 3 Mairoi, Alph., prop.
Marelli, Josué, ébéniste.
Liniger & Wuilleumier, bracerel-
bijout.
Thiele-Wick, Paul, fondeur.
Bridel, Antoinette, poliss.
Vaucher, A., dorages.
- 4 Jeanrichard, et Schneider,
Mmes, prop.
Jeanrichard, Ant., remonteur.
Juillerat, Vve, aiguilles.
Perrin, Léon, sculpt. (atelier).

- 4 Schneider-Nicolet, Cécile, peintre de cadres.
Dumont, Mlle, glaces.
Jacot, Chs, Vve, aiguilles.
Jeannet, Anna, ménagère.
Cugnet, Mme, commis.
- 5 Paroisse cath. nation., prop. La Cure.
Rais, Albert, Curé.
Sengstag, Vve, Bertha, mén.
Sipos, Jean, tapissier.
Vuille, Louis, pendants.
Fahrny, Paul, commis.
Hofmann, Léon, chiffonn.
- 6 Marelli, Josué, meubles, prop.
- 7 La Chapelle, par. cath. nat. pr.
- 9 Rais-Grosjean, Marie, prop.
Gonseth, Louis, gérant coop.
Curta, Ulderico, menuisier.
Berthoud, Ernest, remont.
Clerc, Louis, avocat.
Righini, Marie, empl.
Favret, Jules, graveur.
- 9a Rais-Grosjean, Marie, prop.
Presto, S. A., fabr. boîtes.
- 11 Richard, Fritz, prop et remont.
Mairet, Mlle, tricoteuse.
Cart-Gruet, Henri, pierr.-sert.
Sahli-Hennequin, C., peintre.
Perrenoud, Numa, boîtier.
Bouvier, Emma et Mathilde, sertiss.
- 12 Hoirie Cartier-Perret, prop.
Dubois, Paul, graveur.
Siegfried, Gaston, chauffeur.
Dasen, Elisabeth, ménagère.
Perrier, Jenny, Mme, tailleuse.
Weick, Louis, commiss.
Hirschy, Jean, sculpt.-méd. (atel.)
- 12 Fontana, Joséphine, journ.
Gruet-Braillard, Vve, ellips.
Hool, Vve E., finiss. de boît.
Dubois, Julie, journalière.
Montandon, Laure, ménag.
- 13 Redard-Jacot, Walt. prop. rep.
Feller, Jacob, manœuvre.
Huguenin, Elise, ménag.
Sester, Arnold, remont.
- 15 GrosPierre, F.-G., prop. rem.
JeanRichard, Arth., pend.
Jeanneret, Pierre, boîtier.
- 17 Mairot, Alph., prop.
Besançon, Louis, visiteur.
Reymond, Jacq. manœuvre.
Girard, Paul, pivoteur.
Schneeberger, Léon, ébauches.
Glasson, Jules, remonteur.
- 21 Koenig, Samuel, propr. et voiturier.
Willerme, Germain, graveur.
Wälchli, Emile, mécanic.
- 22 Kœnig, Samuel, propriét.
Paupe, Louis, postillon.
- 23 Bonsack, Ch.-Al., Hoirie, prop.
Bernard-Bonsack, Jac., fabr. d'horlogerie.
Stæhli, Paul, direct. police.
Renaud, Bertha, ménagère.
Matthey, Oswald, graveur.
Schwab, Gottl., facteur.
Wuilleumier, Gérard, brasel.
Bonsack, Math., s. profess.
- Charrière (Rue de la)**
- 1 Benoit-Sandoz, Ch, Vve, prop.
Moll, H.-G., rédacteur.
- 2 Hahn, Julie, prop.
Jacob, Benedickt, m. boul.
Biedermann, Henri taill.
- 2 bis Jeanrichard, Alcime, prop. et m. graveur.
Besançon, James, horl.
Jeanrichard. A., et fils grav.

- 3 Méroz, Arnold, Vve, prop.
Gagliardi, frères, entrepr.
Lauber, Fritz, facteur.
Houriet-Robert, H., doreur.
Heymann, John, boîtier.
Aubert, Marius, emboîteur.
- 4 Hausmann-Strittmatter, A., pr.
(Gérant), Dubois, Chs-Oscar,
Léopold-Robert 35.
Jacot, Charles, remonteur.
Frey, Maurice, tailleur.
Thiébaud, Lucie, ménagère.
Magnin, Alexina, Vve, mén.
Vuille, Henri-Ls, manœuvre.
Hahn, Julien, ressorts.
Hamel, Gustave, boîtier.
Jäggli-Weiss, E., typogr.
- 5 Calame-Bourquin, Numa, Vve,
prop.
Chopard, Marie, poliss.
Heng-Tissot, Ch. grav.
Girardot, Céline, mén.
Rutti, Ed., combust.
Wicht, Arth., garç. hôtel.
Zanoni, Paul, m. cordonnier.
Jeanmaire-Graff, Mme, cuisin.
Pichel, Adèle, pol. aiguil.
- 6 Bourquin, Anna, propr.
(Gérant), Dubois, Chs.-Oscar.
Léopold-Robert, 35.
Sandoz, G.-F., décorat.
Sandoz, Dl-Hri, manœuv.
- 8 Jæck, Herm, prop.
Savoie, Albert, café.
Bühler, Ern., boulang.
- 8a Jæck, Hermann, propr.
Meyer, Rosalie, lingère.
Boillat, Paul, menus.
- 10 Tissot, Eug., propr.
Huguenin, Charles, pend.
Sandoz, Henri, dégross.
Rothen, Ulrich, peintre.
- 12 Girardclos, Hoirie, prop.
Girardclos, Léon, grav.
Dubois, Léon, boît.
Hausmann, Chs, sellier (mag.)
Gogliati, Jeanne, coutur.
- 13 Inglin-Pellegrini, Mme, propr.
(Gér.), Guyot, Alfred, Paix 43.
Pelletier, E., graveur.
Jodelet, A., boîtier.
Spillmann, Arnold, boul.
Jeanmaire, P.-A., Vve.
Pellegrini, Louis, comest.
Riesen, Fritz, boîtier.
Rosselet, Fernand, emboît.
Eberhardt, Robert, assortim.
Grevy, Jules, comptable.
Vuille, Marcel, remont.
Dubat, Ch.-Aug., pierres.
Rieben, L., journalière.
- 13a Inglin-Pellegrini, Mme, prop.
(Gér.), Guyot, Alfred, Paix 43.
Joly, Léon, graveur.
Houriet, Berthe, Vve, barill.
Chapatte, Antoine, commiss.
- 14 Société de construction, prop.
(Gér.), Theile, Alb., Doubs 93.
Robert, Paul, épicerie.
Rufenacht, Albert, charp.
- 15 Hirsig, David, propr.
Gobbi, Silio, gyps.
Herren, Albert, émailleur.
Desvenoges, L., brocanteur.
- 16 Société de construction, prop.
(Gér.), Theile, Alb., Doubs 93.
Allement, Hri-Ls., mécan.
Calame, Léa, journ.
Bignasci, J., peintre.

- 18 Commune, propriét.
(Gér.) Jeanneret, Sel.
Zbinden, Ch., remont.
Bloch, Chs, brasseur.
Clerc, Albert, graveur.
Nussbaum, Lucien, remont.
- 19 Bernasconi, Lod., pr. m. men.
Frasse, Berthe, ménag.
Gutmann, Charles, pend.
Kumm, Frida, rep. linge.
Koeppel, Alois, manœuv.
- 19a Scharpf, Chs., prop. et grav.
Knüss, Louis, remont.
Chopard, René, manœuv.
Quéloz, Léon, électric.
- 21 Jeanmaire, Emile, prop.
Romi, Jeanne, ébauches.
Brandt, Fritz, manœuv.
Wyler, Jules, café-brass.
Höltzsch, Ferdinand, voyag.
Michet, Eugène, commis.
Lamarche, Vital, cache pouss.
- 21a Jeanmaire, Emile, prop.
Zumbrunnen, Alcide, manœuv.
Solca, Léon, maçon.
Charrière, Albert, boîtier.
Huguenin, Fritz, boîtier.
Brianza, Félice, maçon.
- 22 Jeanmaire, Emile, prop.
Krebs-Jaquet, Ernest, commis.
Bosshardt, R. Vve, s. prof.
Succursale de la poste.
Monnier, Paul, nickelages.
Rossel, Ant., m. école d'art.
Jeanmaire, Adr., ingén.
Geering, Frères, fab. d'horl.
Geering, Rod., fab. d'horl.
Geering, Herm., fab. d'horl.
Aerni & Co, fabr. d'horlog.
- 23 Jeanmaire, Emile, prop.
Vermeille, Paul, logeur.
Jeanmaire, Gges, négoc. vins.
Petitpierre, Chs, épicier.
Binetti, Valentin, peintre.
Boillat, Aug., remont.
- 23 Maurer, Vve, ménagère.
Chapatte, Augusta, horlogère.
Sandoz, René, cordonnier.
Richard, Marcel, horloger.
Calame, James, cuvetier.
Rossel, Laure, ménag.
Hary, Léon, émail.
Claude, Ali, boîtier.
- 25 Cuisine Populaire, prop.
La Crèche.
Bilat-Froidevaux, D., empl. gaz.
Benoît, Amélie, directrice.
- 26 Jeanneret-Loze, E., pr. et grav.
- 27 Jeanmaire, Emile, prop.
Rochat, Marcel, ach. échapp.
Perret, Augustin, remont.
Calame, Zélim.
Kernen, Emile, ressorts.
Segesmann, Jules, man.
Introzzi, Gætan, maçon.
Thiébaud, Anna, poliss.
- 28 De Pury-Robert, Paul, prop.
(Gérant), Jeanneret et Quartier
Fritz-Courvoisier 9.
Schupbach, Gustave-Ern., boît.
Vuille, Hermann, émail.
Golay, William, doreur.
- 29 Versell, Edwige, prop.
Dellenbach, Louis, fabr. cadr.
Droz-Calame, Ferd., épicerie.
- 30 De Pury, Robert-Paul, prop.
(Gérant), Jeanneret et Quartier
Fritz-Courvoisier 9.
Lemrich, Edouard, remont.
Schneider, Jules, étampeur.
Perret, Sophie, sans profess.
- 31 Haudenschildt, Gottf., prop. et
remonteur.
Dubied, Arnold, remont.
Robert, Ernest, ferblantier.
Desponds, Louis, sellier.

- 33 Zwahlen-Dubois, Ele, propriét. fonct. police hab.
Zwahlen, Eugène, employé. communal.
Peter-Zwahlen, Chs. inst.
Magnin-Nicolet, Jen., journ.
Loze, L.-Const., homme de peine.
- 35 Zozi, Laurent, propriétaire et architecte.
Monnin, Arthur, ébauch.
Guder, Paul, s. profess.
Cattaneo, Jean, gypseur.
Quillèret, Adèle, Vve.
- 37 Kahlert, Em., prop et relieur.
Amez-Droz, Lucien, remont.
Keller, Chs, électricien.
Tissot, Elise, ménag.
Dabère, Monique, journalière.
Hellmann, Marie, ménag.
Coulèru, Eug., fabr. d'horloger.
Fabrique Octo.
- 41 Cousin-Berlincourt, propr.
(Gérant) Jeanneret & Quartier, Fritz-Courvoisier 9.
Perret, Paul, ressorts.
Matthey, Léop., appareill.
Brossin, Edm. homme de peine.
Schweingruber, Ele, boîtier.
Thiébaud, Edm., manœuv.
Dornier, Louis, remont.
Mettler, Alb., dégross.
- 41a Cousin-Berlincourt, prop.
(Gérant) Jeanneret & Quartier, Fritz-Courvoisier 9.
Waeffler, Fritz, ressorts.
- 42 Ochsner, Jacob, prop.
Ochsner, Adolphe, ébéniste.
Dellenbach-Tripet, Walther. émailleur.
- 42 Mauley, Gust., remont.
Matile, Georges, émailleur.
Charpiot, Jules, remont.
- 45 Perret-Kurzen, F.-E., Vve, pr. et fabr. de limonade.
Huguenin, Jules-A., remont.
Loze, Jules, homme de peine.
Huguenin, Rob., horlog.
Leschot, Gérard, horloger.
- 47 Colomb-Henzelin, Marie, Vve, propr.
Jeanrenaud, Paul, appareill.
Joliat, Victor, boîtier.
Candaux, Henri, empl. tram.
- 49 Inglin-Pellegrini, Vve, propr.
(Gérant) Guyot, A., Paix 43.
Décrevel, Lucien, mécan.
Morel, Louis, graveur.
Lachat, Anatole, cuvetier.
Contesse, Robert, gar. d'ancre.
- 50 Crivelli & Riva, propr.
(Gér.), Jacot, Hri-N., P.-H.-M. 4.
Vuille, Elisa, ménag.
Giova S. A., usine électr.-méc.
Beck, Paul, tapissier.
- 51 Voirol, H., prop. et mécan.
Maurer, Ele, manœuvre.
Fehr, Charles, émail.
Cattin, Jules-Ad., remont.
- 53 Crivelli, Jean, prop.
(Gér.) A. Jeanmonod, Parc 23.
Burki, Henri, inspecteur.
Débely, Edm., Vve, ménag.
Ackermann, Henri, mécanic.
Noirjean, Arthur, remont.
Pfister-Horst, Elise, Vve, mén.
Muster, Hans, man.
Frey, Alex., pierriste.
- 57 Crivelli et Riva, propr.
(Gérant) Jacot, Henri, Ph.-Hri
Matthey 4.
Studler, Jules, épicier.

- 57 Weick, Jean, boul.
Frund, Jacques, boîtier.
Muller, Louis, acheveur.
Daum, Anna, Vve, mén.
Heyraud, Alfred, boît.
Prétot, Alfred, chauffeur.
Matthey-Lachat, F., boît.
Masson, Georges, mécanic.
Vieille, Louis, guilloch.
- 64 Grathwohl, Hermann, prop.
(Gér.), Rode, Wilh.
Kurth, Louis, garde-malade.
Zurbuchen, Paul, pendants.
Rubin, Paul, boîtier.
Leister, Charles, ressorts,
Matthey, Georges, téléph.
Freitag, Pierre, charpent.
Chappuis, Alfred, ressorts.
Lemrich, Gust., remont.
Girard, Blanche, journal.
Girard, John, empl.
- 64bis Grathwohl, Hermann, prop.
(Gér.), Rode, Wilh.
Krattinger, Jean, commiss.
Huguenin, Léon, charpent.
Jaussi, Louis, ent. charp.
Meusy, Aug., remonteur.
Zurcher, Ch., secrets.
Gostely, Flora, Vve, tail.
Bouvet, Franç., employé.
Chautems, Samuel, charp.
Droz, Paul, boîtier.
- 66 Jeanrichard, C., prop.
(Gér.) A. Guyot, Paix 43.
Vuille, Eug.-Célest., grav.
Iseli, Louis, remont.
Matthey-Vuille, Caroline, mén.
Gogniat, Jos, boîtier.
Morella, Cath., ébauches.
Thiébaud, Marcel, grav.
- 68 Rovarino, Jean-Bapt., prop.
(Gérant), Guyot, A., Paix 43.
Jacopin, Henri, boîtier.
Maire, Arthur, peintre.
Gindraux, Paul, anneaux.
Jeanneret, Emile, mécanicien.
Gutmann, Alfred, empl.
- 73 Zimmermann, Chs.-Alf., prop.
et cafetier.
- 81 Berg-Zbinden, G., prop.
(Gérant), Guyot, A., Paix 43.
Oppliger, Alex., agricult.
Barras, Louis, journalier.
Winkelmann, Numa, ressorts.
Goetschmann, Ch., man.
Voiroi, Joseph, achev.
- 84 Merégnagni et consorts, prop.
(Gér.), A., Bersot, Léop.-Rob 4.
Locatelli, Jean, entrepreneur.
Galeazzi, Marthe, journalière.
Courvoisier, Olga, Vve, mén.
Martinelli, Raym, maçon.
Grandjean, Marc, remont.
- 85 Société Anonyme, propriét.
(Gér.), L. Bersot, Léop.-Rob. 4.
Merzario, Ariste, sculpt.
Dubois, Arnold, manœuvre.
Stockburger, Albert, remont.
- 86 Torriani, Frères, propr. et sculp.
- 87 Amez-Droz, F., prop.
Amez-Droz, Louis, ressorts.
Michelis, Alb., charpent.
- 91 Hamm, Louis, prop. et cafet.
- 93 Karrer, Antoine, prop., charp.
Calame, Bertha Vve, ménag.
- 97 Torriani, Charles, propriét.
Mütti, Charles, guilloch.
P. Marchési, sculpt.
Huguenin, Sophie, Vve.
L'Eplattenier, Eugène, colport.
- 97a Torriani, Chs, prop.
P. Marchesi, sculpteur.
- 102 Commune propriét.
Zimmermann, F., conc., jard.
- 106 Le Crématoire.
- 109 Kunz, Hermann, prop. et agric.
- 117 Hoirie Gruet, prop.
Gruet, Ernest, remont.
- 123 Santschi, Jean, prop. et ferm.
- 128 Von Almen, Louis, prop. ferm.
- 128a Von Almen, Louis, prop.
Rufenacht, Louis, charron.

Chasseral (Rue de)

- 4 Société Immobilière, prop.
(Gér.) Paris-Fatton, F., Nord 133.
Frantz, Arthur, acheveur.
Vaucher, Victor, doreur.
Frantz, Ernest, bijoutier.
- 90 Calame, Albert, propr.
Matthey-Choffat, A., Vve, mén.
Werren, Gottf. fromager.
Lampart, Ernest, remont.
- 92 Joly, Jos., propr. et boîtier.
Wyss, Louis, assortim.
Joly, Camille, boîtier.
Jampen, Marie, Vve, cadrans.

Chasseron (Rue du)

- 45 Fluckiger-Hegnauer, Fritz.
propriét.
(Gérant), Dubois, Charl.-Osc.
Léopold-Robert 35.
Stoll, Alfred, visiteur.
Grosjean-Redard, P., horl.-méc.
Wiget, Fridolin, horlog.
Boucart-Matthey, Charles,
sertisseur.
Perrin, Paul, remont.
Briffaud, Jules, commis.
- 46 Hangar (Hydrant).
- 47 Fluckiger-Hegnauer, Fritz,
prop.
(Gérant), Dubois, Chs.-Oscar,
Léopold-Robert 35.
Monnier-Kneuss, H., remont.
Houriet, Numa, employé, ch.
de fer.
Amez-Droz, Berthe, horl.
Hirschy, Will., biblioth.
Marchand, Roger, mécan.
Bridler-Blatt, Vve, s. prof.
Grieshaber, Elise, ménag.
Guye, Gges, horloger.

Chemin-de-fer (Rue du)

- 4 C. F. F., propr.
Dépôt Grande Vitesse.
Chaulmontet, Jules, sous-chef
de gare.
- 5 Bureaux Grande Vitesse.
Schweizer-Buffat, chef district.
Droz, Alcide, portier.
Véron, Grauer & Cie, transp,
internationaux.
Santschy, Werner, com. vélos.
Beaujeon, Fanny, ménagère.
Piaget, Ant., sous-chef de
Gare.
- 6 C. F. F., propr.
Gare des voyageurs.
Rufenacht, Gd, ch. de gare.
Renaud, Chs, sous-chef.
Buttikofer, Jean, buffet.
- 11 C. F. F. propriétaire.
Petite vitesse.
- 15 C. F. F., propr.
Banz, Emile, surveillant.
- 16 Bureaux et dépôts.
Huni, Ferdinand, chef dépôt.
- 19 Minolli, Pierre, contre-maitre.

Collège (Rue du)

- 4 Schmidiger-Glanzmann,
Vve F., propriétaire.
(Gér.) Schlunegger, Chs,
Doubs 5.
Froidevaux, Marie, ménag.
Aronowicz, Samuel, remonteur.
Devenoges, Marie, tailleuse.
Schmid, Hermann, méc.
Bovet, Gges, manœuv.
Fleury, Albert, représent.
Paffois, François, ébauches.
- 5 Barbezat, Ch.-Ed., prop.
(Gérant) Jaquet, Aug., Pl.
Neuve 12.
Graub, Jean, Vve.
Perrenoud, Ch., conf.-pâtis.
Robert, sœurs, employées.
Delachaux-Meylan, Vve
Julia, modes.
Aubert, Alf., commis.

- 6 Vieux Collège, Comm. prop.
Robert-Nicoud, Paul-Hri, conc.
Schupbach, René, sertis. joailler.
- 7 Huguenin, J.-Ed., Hoirie, prop.
(Gérant), Jacot-Guillarmot. A.,
Léopold Robert 33.
Marcelli, Dominiq., pension.
Schmid, Daniel, ouv. ressorts.
Eggimann, Jules, fab. d'horlog.
- 8 Matile-Haldy, P.-A., prop.
(Gérant), A. Guyot, Paix 43.
Jeanrenaud, Os., mécan.
Rinderlé, Fritz, café-brasserie.
Nobs, Marguerite, journ.
Galotti, Vve, peintre.
- 8a Matile-Haldy, P.-A. prop.
(Gérant) A. Guyot, Paix 43.
Lœrtscher, Mmes, mén.
Lœrtscher, Ls-Ernest, manœuv.
Droz, Albert, serrurier.
Allera, Franç. & Louise, taill.
Jacot, Georges, ébauches.
Meier, Maurice, man.
Tanner, Ida, journal.
Schaer, Hri, primeurs.
Delachaux, Lucien, manœuv.
- 8b Matile-Haldy, P.-A., prop.
(Gérant) A. Guyot, Paix 43.
Mischler, Jean, laiterie.
Robert, Bertha, ménag.
Brandt, Lina, tricoteuse.
Reverchon, Georges, émail.
Appiano, Marie, couturière.
- 9 Juventuti, Commun., prop.
Polyclinique.
Office local du combustible.
Delay, Henri, ag. police.
Bureau des prix réduits.
Office du ravitaillement.
Vuillermot, Amélie, Vve, mén.
Blaser, Emile, boîtier.
- 10 Dunnenberg, F., prop. et ferbl.
Horisberger, Fritz, horl.
Hirt, Fréd., manœuv.
Domon, Jules, graveur.
Robert-Pinson, Jeanne Vve.
Scheidegger, Jules, chauff.
- 10 Thommen, Malvina, Vve, fais. vis.
Dunnenberg, Alfred, ferblant.
Dunnenberg, Charles, ferblant.
- 11 Cuisine pop., Comm. propr.
Von Tobel, G., Vve, ménag.
Hofstetter, Vve Lse, cuisin.
Perdrix, Vve Laure, s. profess.
- 12 Jacot-Morf, Marg., propr.
(Gér.), Bersot, A., Léop.-Rob. 4.
Donzé-Theurillat, Marie, mén.
Ischer, E., jardinier.
Geiser, Christian, laiterie.
Chatelain, Jules, émail.
Picot, Louise, sans. prof.
- 13 Poids public, Commune, prop.
Rufener, Georges, débit sel.
- 14 Weber, Arn., prop. et cafetier.
Hämmerli, Vve, ménag.
- 15 Bassi-Rossi, A., propr.
(Gérant), L. Bersot, Léopold-
Robert 4.
Reinbold, Ls, sec. bur. comm.
Robert, Cecile, s. prof.
Gillard, Vve Pierre.
Blaser, Louis, graveur.
Andrey, Eug., commis.
Moser, G., mécanicien.
Usine mécanique Luthy.
- 16 Lévi, Jean, Vve, propriét.
Lévy, Jean Vve, men. fab. cerc.
Scholl, Jacob, manœuvre.
Isler, Henri, tapissier.
- 17 Weber, Pl., pr. et droguerie.
Schumann, Max, représ.
Guinand, Paul, boucher.
- 18 Ullmo, Gaspard, prop. comb.,
métaux et chiff.
Ullmo, Hermine, ménag.
- 19 Salvisberg, Jean, propriétaire.
(Gérant), A. Guyot, Paix 43.
Hirschy, Vve Anna, journ.
Evard, Vve Cécile, empl.
cuisine populaire.
Girod, Albert, boîtier.
Christen-Frei, Linà, boulang.
Jeannin, Henri, mach.-outils.
Stéhlín, Joseph, tonnelier.

- 19 Wessner, Jean, sell.-tapiss.
Girardet, Vve, horlog.
Feuvrier, Eug., remont.
Krebs, Henri, manoeuv.
- 20 Berner, Paul-Alb. et Georg.-
Ad., prop.
Jacot, Raoul, ressorts.
Sala, Joseph, gyps.
Mojon, Marie, Vve, ménag.
Hofer, Eug.-Ed., ferblant.
Heimann, Paul, commiss.
Gertsch, Paul, empl. postal.
- 20a Berner, Paul-Albert et
Georges, propr.
Francescoli, J., gyps.-peint.
- 21 Bayer-Mayer, Emmanuel,
propriét. et teinturier.
Wille, Louis, graveur.
Bayer, Paul, teinturier.
Imhof, Arthur, peintre.
- 22 Schmidiger-Glanzmann, F.
Vve, propr.
(Gér.) Schlunegger, Ch. Doubs 5
Kaufmann, E., Vve, comb.
Robert, Albert, Vve, gér. mag.
Schwab, Albert, graveur.
Becker, Lina, pension.
Dombald, Désiré, remont.
Allenbach, Louis, ressorts.
Heyraud, Alfred, boitier.
Chapatte, Paul, remont.
Geiser, Arm., chauff. auto.
- 23 Ritter, Dav.-Alex., Vve, propr.
(Gér.) Marc Humbert, Serre 83.
Maurer, Emile, empl. gaz.
Bell, Les fils (S. A.), bouch.
Gavillet-Zimmer, D., café-brass.
Frutschi, Chs, bucheron.
Frêne, A., horloger.
Obrecht, Pl., pivotteur.
Bachmann, Georges, échapp.
- 23 Nicolet, Albert, remont.
- 24 Hangar, écurie, buanderie,
Commune, propr.
Von Kænel, Aug., conc.
Jeanmairet, Pline, repass. ling.
Auto Garage, Matthey, Aug.
- 25 Schneider, Emile, Vve, propr.
Humbert, Aug., Vve, café-bras.
Fischer, Charles, boucher.
- 25a Schneider, Emile, Vve, propr.
Boucherie chevaline.
- 27 Enfants Roulet, propriét.
(Gér.) Humbert, Marc, Serre 83.
Mojon, Ida, Vve, ménag.
Burkhart, Jacob, Vve.
Béguin, Alfred, man.
Robert, Léopold, ressorts.
Bachmann, Gges, remont.
Gessler, Adolphe, manoeuv.
- 27a Enfants Roulet, propriét.
(Gér.) Humbert, Marc, Serre 83.
Guerne-Droz, Oscar, man.
Strässli, Vve Caroline, journ.
Calame, Eugène, manoeuv.
- 29 Bourquin, Jules, propr. et
négoc. en vins.
Christen, Walther, commis.
- 30 Commune, propr. Bureaux,
Services industriels.
Calame, Pierre, concierge.
- 31 Commune, propr. magasins et
ateliers du gaz.
Arber, Fritz, chef de service
eau et gaz.
- 31m Dépend. du gaz. Comm. pr.
Boss, Edouard, chef appareill.
- 32 Commune, propr., magasins
et ateliers services é ectr.
- 37 Maroni, Pascal, Vve, propr.
(Gérant) Guyot, A., Paix 43.

- 37 Pfister, Jean, empl. tram.
Douchet, François, nickel.
Burki, Rosine, épicerie.
Schneiter, Louis, charron.
- 39 Maroni, Pascal, Vve, prop.
(Gérant) Guyot, A. Paix 43.
Portner, Emile, facteur.
Straumann, G., remont.
Jeanneret, Alphonse, ressorts.
Perrinjaquet, Georges, menuis.
Wuille, Albert, chev. rem.
Portner, Louis, commis.
Depauli, Pierre, manœuv.
Jeanneret, André, mécanicien.
Robert, Adamir, boîtier.
- 43 Compagnie du tramway.
Dupont, Léon, ch. mécanic.
- 50 Walter, Bern., pr. et m. charp.
Wuilleumier, Léon, remont.
Wuilleumier, Vve, Elise journ.
Lehmann-Willen, Fritz, empl.
Houriet, Arthur, remont.
L'Eplattenier, Paul, émaill.
- 52 Walther, Benoît, propr.
Jacot, Fritz, voiturier.
Sommer, Fritz, manœuvre.
Weber, Georges, dégross.
Wittwer, Walther, émailleur.
Stunzi, Albert, mécanicien.
Ducommun, Arth., électric.
Galuffetti, Louis, mécan.
Hænni, Henri, emboît.
- 55 Monnier-Nicolet, Paul, prop.
(Gérant) Dubois, Chs-Osc.,
Léopold-Robert, 35.
Bornand, Emile, cafetier.
- 56 Laager, Louis fils, propr.
(Gérant) Blanc, A., Léopold-
Robert 66.
Biedermann, Vve, Elise, limona.
Kobel, Emile, dégrossiss.
Petit, Delphin, remonteur.
Jobin, Paul, serv. indust.
- 80 Bianchi, frères, propriétaires.
Calderari, Alex., sculpt.
Zoppi, Helvezio, marbrier.
- 81 Messmer, A., propr.
Robert, Louis, ressorts.

Combe-Grieurin (Rue)

- 1 Prœllochs, G., propr. et boît.
- 3 Beuchat, Paul-Emile, propr. et
encaisseur.
- 5 Ducommun-Aubert, Mme, pr.
Rodé, Gabriel, boît.
- 7 Hoirie-Guinand, propr.
Guinand, Madeleine, mén.
Evard, Robert, commis.
- 9 Girard-Dessouslavy, Albert,
propr. et empl. comm.
- 11 Weber-Humbert, Jean, Vve,
propriétaire.
(Gérant) Humbert, Jean,
Doubs, 87.
Jeanneret, Mathilde, Vve, mén.
Junet, Mina, ménag.
Jeanneret, Jâmes, boîtier.
- 13 Mairet-Locca, E., propr. et
repass.
Heyraud, Henri, remont.
- 15 Jacot, Charles, propr. et dé-
gross.
Fahrer, Charles, boîtier.
- 17 Affolter, Jos., prop. remont.
Pêtremand, Henriette, Vve.
- 19 Wullemin, Edm., propriét. et
remonteur.
Hotz, Albert, tonnelier.
- 21 Wullemin, Vve, Alexis, prop.
et épicerie.
Moser, Ferdin., commis.
- 23 Furer, Chs, propriét. et relieur.

- 25 Von Aesch-Schaad, Vve, prop.
et grav.
Degoumois, Jean, fab. d'horl.
- 29 Fluckiger-Hegnauer, Fritz pr.
(Gérant) Dubois, Chs-Osc.,
Léopold-Robert 35.
Ritz, Jean, agricult.
Cossa, Jean, gyps. peint.
- 31 Weber, G.-Ed., propriét.
Richard, Alfred, pivot.
Gruning, Fritz, remonteur.
Perret, Vve Louise, retouches.
Sterzing, Charles, boîtier.
Droz, Léon, contre-mâître.
Wicky, Joseph, manœuvre.
Beurret, Emile, remont.
Jeannerat, Louis, remont.
Wuilleumier, Cécile, brodeuse.
- 33 Weber, G.-Ed., propriét.
Gavazzoli, Henri, manœuv.
Bianchi, Carlo, manœuv.
Jeanmairet, Adamir, serrurier.
Vuille-Perret, Léon, sertiss.
Jeannet, Henri, empl. C. F. F.
Moser, Jean, sertiss.
Boechat-Etienne, Mme, journal.
Cartier, John, radium.
Scheuch, Marie, creus. cadr.
- 35 Weber, G.-Ed., propriét.
Sandoz, Léon, chef ébauches.
Monnier, Oscar, cadrans.
Heimann, Arthur, ressorts.
Biedermann, Gottf., termin.
Schiélé, Aug., étampeur.
Badet, Henri, guilloch.
Wermeille, Joseph., mén.
Perrenoud, Georges, commiss.
Graf, Charles, mécanicien.
Muller, Numa, doreur.
- 37 Weber, G.-Ed., propriét.
Blanc, Auguste, remont.
Pellaton, Alcide, remont.
Moor, Henri, échapp.
Perrenoud, Ch., achev. échapp.
Girard, Arnold, remont.
Chappuis, Arthur, émailleur.
Dällenbach, Chs-Ele, sertiss.
Haldimann, Fréd., serrur.
Quenot, Simon, horloger.
Huguenin, Rachel, ouv. fabr.
- 41 Sagne-Juillard, L.-A., Vve, prop.
Huguenin, Louis, boîtier.
Kocher, Hermann, mécan.
Montandon-Bandelier, A., fabr.
d'horlogerie.
Micol, Aloïs, profess.
Tschiemer, Jeanne, commis.
- Combettes** (Rue des)
près du restaurant de Bel-Air.
- 2 Bopp, Ch., propr.
Tissot, Henri, facteur.
Grandguillaume, René, typogr.
Caussignac, Alb., galvanopl.
Fluhmann, Jean, fonct. postal.
Kunz, Adolphe, mécan.
Gehrig, Fritz, couvreur.
Aragno, Pierre, typogr.
Tritten, Nathalie, aiguill.
- 4 Bopp, Chs, prop.
Bourquin, Georges, rem.
Moor, Fritz, remont.
Prétôt, Georges, boîtier.
Stockburger, Emile, remont.
Jeanneret, Gust., peint. bât.
- 15 Veuve, César-Augte, Mme,
propriétaire.
Grosbéty, Lucien, électric.
Matile, Louis, horloger.

- 17 Crivelli, Jean, propriétaire,
(Gér.) Jeanmonod, Alb., Parc 23.
Vauthier, Jules, grav.
Dubois, Tell, remonteur.
Roth, Jules, remont.
Lauber, Ed., ressorts.

Commerce (Rue du)

- 5 Usine genevoise, propr.
Doret, C.-M., bijout.
- 7 Usine genevoise de dégros.
d'or, bureaux et atel., prop.
Bloch, Marc, Vve, huiles.
- 9 Usine genevoise, propr.
Woog, Maurice, fab. d'horl.
Nicora, Louis, concierge.
Tissot, Albert, Vve, s. prof.
Tissot & Cie, outils et fourn.
Seefeld, Paul, fab. d'horlog.
Albrecht, Otto, fabric. caisses.
- 11 Hirsch, Achille, propr.
Stabilis, fabr. d'horlogerie.
Farine & Girardbille, fab. b. fant.
- 13 Hirsch, Achille propriétaire,
Montres Invar.
- 15 Hirsch, Achille, propr.
Hirsch, Félix, fab. d'horlog.
Hirsch, Jules, fab. d'horlog.
Braunschweig, Gust, fabric.
d'horlogerie.
Immele, Ad., concierge.
- 15a Hirsch, Achille, propriét.
Monnier, H.-F. & fils, nickel.
- 17 Ullmann, Hoirie, propr.
Blum, Chs, Vve.
Brunschwylér, Alfred, industr.
Ullmann, Henri, commis.
Reutter, Gérard, commis.

- 17a Ullmann, Hoirie, propr.
Braunschweig & Co, fab. d'horl.
Ullmann, J. & Cie, fab. d'horl.
- 55 Zosi, Jean Vve, propriét.
Weill, Maur., huiles.
Marchand, Arnold, com. bois.
Wormser, Isaac, com. aciers.
- 117 Coopérative, propr., épicerie.
Frey, Marcel, méc.
Isely-Golay, Vve, damasq.
Chodéra, Otto, étalag.
Jeanneret, Henri, commis.
Hennin, Ernest, remont.
Brandt, Henri, commis.
Ducommun, Fritz, technic.
- 119 Coopérative, propriét.
Eberhardt, Chs, pendants.
Girard-Vuilleumier, Hri, empl
ch. de fer.
Matile, Oscar, acheveur.
Pfander, Emile, remonteur.
Vaucher, Maurice, achév.
Von Niederhäusern, C., bouch.
Faivre-Girardin, Z., nickel.
Perriard, Numa, mécanic.
- 121 Ulrich, frères, propr.
Lehmann, Bertha, Vve, fermière.
Baur, Henri, empl. gare.
Hofer, Adrien, voiturier.
- 123 Danchaud, H.-V. propriét.
Gauthier, G. fils, coul., vernis.
- 127 Droit, Octave, Vve propr.
Parel, Ed., caviste.
Hertig, Georges, nég, vins.
Liniger, Jean, empl. C. F. F.
Lauber, Albert, remont.
- 129 Schmid, Henri, pr. ass. mob.
Maurer, Charles, emboîteur.
Jeanneret, Paul, commiss.

- 129 Droz, Jules, pivoteur.
Robert, Arthur, remonteur.
Schweizer, Fréd., empl. C.F.F.
Maurer, Robert, remont.
Ketterer, Léon, boîtier.
Girardin, Armand, manoeuv.
- 130 L'Héritier-Faure, Vve Jules,
 propr.
 (Maison incendiée).
- 131 Baratelli, J., propriét.
Doleyres, Jules, serrurier.
Friedlin, Fritz, empl. abattoir
Scherrer, Ad., surv. C. F. F.
Pellaton, Henri, remont.
Bourquin, Bertha, Mme.
Jung, Louis, emboît.
Mathys, Conrad, Vve, ménag.
Schœnmann, Aloïs, remont.
Jeanmairet, Fritz, boîtier.
- 133 Commune, propriétaire.
(Gér.) Jeanneret, Sel, Juventuti.
Chopard, Aurèle, chev.
Aubert, Henri, remont.
Gacon, Georges, graveur.
Huguenin, Marc, pivoteur.
Rouillier, Tell, remont.
Jeanneret, Ch.-Ul., boîtier.
Heger, Charles, remont.
Châtelain, Ch.-Osc., trempeur.
Stoll-Daum, F., remont.
Rutscho, Laure Vve, ménag.
Urwyler, Fréd., mécanic.
- 135 Commune, propriétaire.
(Gér.) Jeanneret, Sel, Juventuti.
Jaggi, Louis, chauffeur.
Stegmann, Albert, décollet.
Quartier, Paul, régleur.
Grann, Jules, empl. post.
Amez-Droz, Robert, pivot.
Linder, Marc, remont.
Kronenberg, Adolphe, boît.
Bœsiger, Herm., emp. C. F. F.
Strub, Arthur, mécanicien.
Wuilleumier, Alf., prof. éc. horl.
- 137 Commune, propriétaire.
(Gér.) Jeanneret, Sel, Juventuti.
Rossel, Albert, typogr.
Faivre, Georges, remont.
Junod, Francis, remont.
Borcard, Marc, guillocheur.
Borel, Albert, remont.
Ritter, Georges, facteur.
Perret, Georges, emboît.
Beausire, Ch.-F., empl. C.F.F.
Evard, Bertha, Vve, mén.
Holder, Gustave, facteur.
- 139 Commune, propriétaire.
(Gér.) Jeanneret, Sel, Juventuti.
Gindrat, Edm., remont.
Leuba, Henri, commis.
Schelling, Louis, horlog.
Ammann, Fréd., chauffeur.
Lauber, Emile, remont.
Gueniat, Isabelle, Vve, mén.
Beausire, Marc, empl. C. F. F.
Clerc, Ulysse, pil. émail.
Kobza, Antoine, typographe.
Fankausser-Robert, Vve, ouv.
ébauches.
- 141 Commune, propriétaire.
(Gér.) Jeanneret, Sel, Juventuti.
Bourquin, Henri-Louis, repass.
Pierrehumbert, Edm., empl.
post.
Stebler, Jean, conduct. C.F.F.
Schmid, Alfred, chauffeur.
Landry, Léon, horloger.
Diacon, Robert, pivot.
Preissmann, Voldémar, rem.
Beyler, Adrien, remont.
Schenk, F. Vve, ménag.
Daum, Henri, boîtier.
- 143 Commune, propriétaire.
(Gér.) Jeanneret, Sel, Juventuti.
Walter, Karl, tailleur.
Meyrat, Ariste, remont.
Baillod, Jâmes, boît.
Duplain, Ami, instituteur.
Thiébaud, Ges-Ali, sertiss.

- 143 Matile, Jules, cadr. métal.
Rauber, Fritz, boîtier.
Mugueli, Alfred, mécanic.
Chapuis, Ulysse, guilloch.
- 160 Commune, propriétaire.
(Gér.) Jeanneret, Sel, Juventuti.
Hugoniot, Léop., portier-pes.
Jost, Fritz, surveillant.
Graber, Charles, domest.
Gygi, Louis, domest.
- 161 Commune, propriétaire.
Direction des abattoirs.
Dedie, Arthur, vétérinaire et
direct. des abattoirs.
Tissot, Gustave, chef méca-
cien.

Concorde (Rue de la)

Anciennem. Boul. de la Citadelle.

- 1 Castioni, Ant., Vve, propr.
Castioni, Henri, surveill.
- 3 Junod, Edouard, prop. et mont.
de boîtes.
- 5 Dubois, John, propr. et caissier
services industriels.
Mathey-Junod, Raoul, comm.
Frey, Emile, régleur.
Weber-Humbert, Ad., boît.
Hug-Brandt, Paul, acheveur.
Linder, Robert, horloger.
Capra, Jules, photograv.
Laubscher-Grosjean, Ch., Mme
poliss. ac.
- 7 Huguenin, Louis-Fr., propr. et
sertisseur.
(Gérant) Blanc, A., Léopold-
Robert 66.
Ducommun, Cécile, finiss.

- 7 Marletaz, Ed., commis.
Virchaux, Charles, commis.
Charpiot, Louis, remont.
Perret-Benoît, Jules, remont.
Geiser, Marguerite, Vve.
Vuille, Amélie, ébauches.
Nardin, Charles, Vve.
Richard, William, graveur.
Perret, Alfred, pivotteur.

- 8 Castioni, Ant., Vve, propr.
(Gér.), Guyot, A. Paix 43.
Châtelain, Marcel, horlog.
Monning Frank, boîtier.
Jacot, Jules, boîtier.

- 10 Castioni, Ant., Vve, propr.
(Gér.), Guyot, A., Paix 43.
Bossoni, Bapt.
Etienne, Jeanne, ébauches.
Dubois, Robert, remont.

Côte (Rue de la)

ci-devant

Place d'armes, rangée des N^{os} 18

- 2 von Hoff, Eug., Math. et Alb.,
propriét.
von Hoff, Eug., pasteur.
von Hoff, Charles, s. prof.
Quartier, Marie, mén.
Hirschy, Jean, sculpteur.
Schnegg, Ges-Alf., facteur.
- 5 Vuille, Henri-L., prop.
Wampfler, Georges, méc.
Guinand, Justin, bijoutier.
Froidevaux, A., Mme, ménag.
Bourquin-Maire. Emm., comm.
Wermeille, Victor, échapp.
Leuba, Armand, horlog.

- 7 Mutti, Gott, propriét.
(Gérant) Guyot, A., Paix 43.
Moser, Jean, empl. gaz.
Bæhler, Arnold, chef G.-V.
Juvet, Arnold, commis.
Geiser, Jules, empl. post.
- 8 Schneider, les enf. d'Ed., prop.
(Gérant) Schneider, Albert,
Fritz-Courvoisier 3.
Freiburghaus, Jean, man.
Frantz, Jean, ellipseur.
Meyer, Paul, ressorts.
Beurret, Adrien, grav.
Steiner, Will., peintre bât.
- 9 Zwahlen Hoirie, propr.
(Gérant) Guyot, A., Paix 43.
Wille-Zehr, Léon, grav.
Muri, Pauline, poliss. cuvette.
Kissling, Paul, remont.
Guinand, Herm., direct. serv.
industriels.
Stauffer, Emile, employé.
Jeanclerc, Jules, épicerie.
Widmer, Catherine, mén.
Glöckner, Charles, méc.
- 10 Courvoisier, Hoirie, prop.
Leschot, Paul, remont.
Rossel, Georges, remont.
Freitag, Albert, graveur.
Geiser, Gottfried, manoeuv.
- 12 Dubois-Sandoz, Henri-Ul., pr.
et remonteur.
Jaquet, Paul, sertiss.
Knœpfel, Otto, commis.
Vermot, Georges, graveur.
Cattin, Marie-Louise, tailleuse.
Vuillème, René, typog.
Steininger, Ls, fournit.
Von Kænel, Alb., commis.
Châtelain, Rob.-H., remont.
Bandelier, Paul, facteur.
- 14 Thiébaud, propr.
(Gér.) Jaquet & Thiébaud.
Hauert, Albert, commis.
Hirschy, J.-A., fab. d'horl.
- 16 Berner, G.-Ad., propr.
Jacot, Ali, remont.
Delimoges, Emma, ménag.
Marillier, Jean-Ls, compt.
Girard, James, rhab.
Droz, Paul, remont.
Robert, Georges, commis.
- 17 Hoirie Brischoux, propr.
Brischoux, frères, fab. galonné.
- 18 Steiner, Georges, prop. et
direct. bureau contrôle.
Dubois, Sophie, rentière.
Mérian, Lse, Vve, s. profess.
Wyss, Albert, professeur.

Couvent (Rue du)

- 1 Sandoz-Breitmeyer, prop.
Vuille, Fritz, domest.
Thomas, Ch. serrur.
Froidevaux, Gges, manoeuv.
Bigler, Gges, forgeron.
- 3 Sandoz-Breitmeyer, Georg.,
propriét.
Légeret, Georges, graveur.
Gschwend, Chs, fabr. limes.

Grêt (Rue du)

ci-devant

Place d'Armes Nos 12, 14 et 16

- 2 Jenzer, Robert-Henri, Vve, prop.
Grandjean, Héloïse, Vve, mén.
Ramseyer-Vuille, G., direct.
Universo.
Fotton, Ernest, remont.
Roth, Arn. & Cie, f. boîtes or.
Kurzen, Gotthelf, empl. gaz.
- 5 Brun, Joseph, prop.
Manuf. Jur. de Machines S. A.
Wampfler, Alfred, concierge.
- 7 Brun, Jos., prop. et fab. d'horl.
Egger, Pierre, remont.
Roulet, Paul, comptable.
Schneeberger, Ant., ch. ébauch.
Man. Jurass. de Machines S. A.

- 8 Perret-Gentil, Z., Favre-Bulle, Fritz, propr.
 Perret-Gentil, A. Vve, ménag.
 Von Kænel, Eug., emboît.
 Boulle, René, remont.
 Calame, Léon, mécan.
 Roulet, Albert, manoeuv.
 Roulet, Jules, empl. pharmacie.
 Steininger, Jules, mécanic.
- 9 Favier-Gasser, Clara-Math., propriét.
 (Gérant), Jacot-Guillarmod.
 Boss, Ernest, boîtier.
 Crevoisier, L., Vve repasseuse linge.
 Galeazzi, Angelo, menuisier.
 Roth, Arnold, fab. boîte or.
- 10 Chautems, les enfants de Charles, propr.
 (Gér.), Pignet-Chautems, David Pierre Bourquin 9.
 Matthey, Louis, épicerie.
 Bandelier, Laure, Vve, aig.
 Hillbrecht, Julienne Vve.
 Larcher, Ida, ébauch.
 Jacot, Charles, menuis.
 Pandel, Elisa Vve, journal.
 Aellen, Othmar, remont.
 Worpe, Alphonse, pivotteur.
- 11 Favier-Gasser, Cl.-Math. prop.
 (Gér.), Jacot-Guillarmot.
 Silex Factory, décolletages.
- 12 Rozat, Hoirie, propr.
 Girard, Marie, Vve.
 Nicolet, Olga, régleuse.
 Rozat, Ed.-Tell Vve.
 Bargetzi, Paul, cadrans.
 Lier, Emile, tapissier.
 Froidevaux, Elie, remont.
- 14 Steiner, Anna, propriét.
 Messerli, Emile, commis post.
 Jent, Marie, ménag.
- 14 Messerli, Jean, sertiss.
 Nagel, Ruben, garn. ancre.
 Cattin, Ls-Auguste, horloger.
 Huguenin, Eug., repass.
 Zundt, Joseph, Vve, ménag.
 Leuba, Augusta, gérante.
- 16 Boiteux-Schœni, Ls-Arthur, prop. et graveur.
 Boiteux, Bertha, poliss. et fin.
 Vogt, Jacq., rem.
 Sengstag, Anna, Vve, ménag.
- 18 Brischoux, Hoirie, propriétaire
 Brischoux frères, fab. gal.
 Girard, Louis, remont.
 Brischoux, Ernest, fab. gal.
 Brandt, Jules, pendants.
 Pilet, Jean, comptable.
 Girardin, Arnold, remont.
 Brandt-Delapraz, Aug., rem.
 Weber, Albert fils, épicier.
 Jeanrenaud, Alfred, mécanic.
 Augsburg, Charles, remont.
 Pauly, Vve, s. prof.
 Schmidt, Paul, secrets.
- 20 Brunner-Schneider, propr.
 (Gérant) Dubois, Chs-Osc., Léopold-Robert 35.
 Béguin, Emile, représ.
 Saurer, Th., échapp.
 Bandelier, Emile, rem.
 Perret, Gustave, agent de pol.
 Huguenin, Arthur, ressorts.
 Hænni, Fréd., empl. gaz.
 Rohrbach, Alfr., ébauch.
 Huguenin, Emma, épicerie.
 Baumann, Henri, boîtier.
 Zehfus, François, Vve, ménag.
 Schlunegger, L., mécan.

- 22 Meyer, F., prop.
Spengler-Fluhmann, Chs, garç.
de magasin.
Barbier, Francis, administr.
Godat, Jules, fondeur.
Calame, Paul, remonteur.
Ritter, Albert, comptable.
Rothen, Ch., Vve, ménag.
Perret, Léon, sertisseur.
Becker, Georges, com. post.
Huguenin, Alfred, remont.
Châlon, Jules-Alb., empl. tramw.
- 24 Meistre, Jean, prop. et boul.
Perrenoud, Louis, remont.
Mistely, Oscar, graveur.
Wuilleumier, Georges, horl.
Wuilleumier-Jacot, J., remont.
Cart, Henri, remonteur.
Walter, Marie, Vve.
Gentil-Bandelier, Vital, décor.
Mæder, Fritz, remont.
Jaquet, Henri, commis.
Brandt, Laure, pol. roues.
Faivre, Angèle, Vve, cadr. mét.
- 31 Région. Saignelégier-Chaux-de-Fonds. Gare des voyag.
Vuille, Alc., Vve.
Favre, Paul, buffet.
- Crêtêts (Rue des)**
- 32 Cornioley, Francis, propr. et
fab. d'horlogerie.
- 65 Société Immobilière «La Col-
line», propr.
Roulet, Ali, voy. commerce.
Bolliger, Jules, fils, industr.
Bolliger & Cie, usine métall.
Borel, Jérôme, technic.
- 69 Ducommun, Julien, propr. et
fab. d'horlog.
- Sincera Watch Co.
- 71 Fontana, A., prop.
Erné, Jules, commis.
Spillmann, Jules, commis.
Dubois Chs & Fils, horlog.
- 73 Erne-Moor, J., propriét. et
direct. Soc. Banque Suisse.
- 75 Fontana, André, propr. et en-
trepreneur.
Beiner, Auguste, commis.
- 77 Thiébaud, G., propr., et entrep.
Dubois, Emile, commis.
Rais, Albert, avocat.
- 81 Henry, Léon-Ed., propr. et fab.
d'horlogerie.
Grosclaude, Bert., empl. post.
Robert-Degoumois P. & Cie, dor.
- 85 Dursteler-Ledermann, E., prop.
et commerce de bière.
Piaget, Charles, direct.
Ulrich, Gust., spiraux.
- 128 Société Immobilière Ruche
Crêtêts, propriétaire.
Fabrique Invicta, atelier
de constr. électro-mécaniques
- 130 Soc. Immob., Crêtêts 130, prop.
(Gér.), Schwammberger, Jean.
Blum, Emman., fabr. d'horl.
- 132 Danchaud, H., propriét.
Nicolet, Otto, fond. pouv.
Stalder, Gottfried, remont.
- 134 Danchaud, H., prop. et entrep.
Piccot, Anna, Mlle, s. prof.
Notz, Henri, régleur.
- 136 Reverchon, Gges, propr.
et décalqueur.
Jossi, A. Mme, s. profess.
Beausire, Fernand, facteur.
Gygi, Fritz, employé.
Dubois, Jules, échapp.
Carrel, François, empl. C.F.F.
Huguenin, Ernest, remont.
Pugin, Ele, empl. C. F. F.
- 138 Jaquet, Fréd.-Ls, propriét.
(Gér.) Guyot, Alfr., Paix 43.
Guilloud, Ed., chauff. C.F.F.
Gindraux, Chs, fils, cuvetier.
Baumann, Fritz, empl. C.F.F.
Grieshaber, Emile, mécan.

- 138 Isler, Guill., secrets.
Donzé, Charles, remont.
Gindraux, Paul, guilloch.
Inglin, Emile, empl. C. F. F.
Monnier, Alexis, remont.
- 145 Société du Foyer, propriét.
(Gér.), A. Jeanmonod, Parc 23.
Affolter, Emile, huissier préf.
Botteron, Louis, voiturier.
Maumary, Léon, bijoutier.
Gertsch, Jean, tonnelier.
Glatzfelder, Joseph, monteur.
Perret-Gentil, Jules, remont.
Bouverat, Alb., journal.
Goy, Auguste, remont.
- 147 Société du Foyer, propr.
(Gér.), Jeanmonod, A., Parc 23.
Brunner, Christ., serrur.
Jeanmairet, Arth., empl. C.F.F.
Girardin, Alfred, empl. C.F.F.
Woutat, Eug., pl. échapp.
Kœtzlé, Georges, peint. déc.
Jungen, Albert, voitur.
- 151 Société du Foyer, propr.
(Gér.), Jeanmonod, A., Parc 23.
Jaggi, Gges, empl. gare.
Krebs, Robert, charretier.
Richardet, Edmond, remont.
Schwarz, Ernest, remont.
- 153 Société du Foyer, propriét.
(Gér.), Jeanmonod, A., Parc 23.
Bauer, Daniel, domest.
Bauer, Christ., empl. C. F. F.
Bähler, Elise, Vve, mén.
Petithuguenin, Chs, achev.
- 154 Perret-Michelin, prop.
- 164 Martin. Frédér., propr.
Clerc, Ulysse, pil. émail.
- 180 Oppliger, Johann, agriculteur.

Crêt Rossel (Rue du)

- 9 Société anonyme, propriét.
(Gérant) Guyot, A., Paix, 43.
Leuba, Numa, journalier.
Zuber, Catherine, Vve, journal.
Rüsser, Amél., ménag.
Rüsser, Alfred, élect.
Steiner, Jean, hortic.
Leuba, Ariste, boîtier.
Graber, Samuel, s. prof.
- 11 Société anonyme, propriét.
(Gérant) Guyot, A., Paix 43.
Dumont Frères, fabr. d'out.
Dumont, Paul, fabr. d'out.
Novelli, Paul, comptable.

Croix fédérale (Rue de la)

- 2 Robert-Tissot, Jean, propr. et
imprim.
Clémence-Beurret, Vve s. pro-
fession.
Clémence Frères et Cie, fab.
d'horlogerie.
Schmidt, Ewald, horloger.
Grosclaude, Jâmes-H., agent
droit.

Cure (Rue de la)

- 2 Robert, hoirie d'André, propr.
(Gérant) Guyot, A., Paix 43.
Landry, Emile, graveur.
Landry et Renck, graveurs.
Favre-Bulle, Laure, mén.
Moser, Friedrich, charpent.
- 3 Hitz, Paul, Vve, propr. et m.
boucher.
Huggler, Adolphe, manœuvre.
Billod, Ariste, remont.
Hitz, Ele, md. bestiaux.
Thiébaud, Paul-Aug., grav.

- 4 Heiniger, Jean, propr.
Stettler, André, emboîteur.
Méroz, André, pierr.
Studler, Edouard, boît.
- 5 Stebler-Tissot, Ad., Hoirie, pr.
(Gérant), Quartier, A.
Coste, Achille, remont.
Gostely, Camille, remont.
Von Gunten, Arth., grav.
Matthey, Chs, Vve, aiguilles.
Marquis, Emile, ressorts.
- 6 Heiniger, Jean, prop. et men.
Ammann, Charles, boîtier.
Stuedler, Gges, électric.
Maurer, Max, remont.
Borel, Alexandre, emboît.
- 7 Cuanillon, Fritz, propr.
Frey, Henri, menuis.
Worpe, John, encaiss.
Grandjean, Ernest, empl. C.F.F.
Ingold, Paul, primeurs.
Aellen, Eugène, emboît.
Hänni, Gottf., commis.
Thiébaud, Cécile, horlog.
- 9 Cure, Commune, propr.
Borel, Paul, pasteur.
De Corswant, W., pasteur.
- Daniel JeanRichard** (Rue)
- 5 Bachmann, Ed., propr. serr. et sonneries électriques.
Melhorn, H., photogr.
- 7 Huguenin-Jeanmaire, Eug. et ses enfants, propr.
(Gér.) E.-A. Bolle, Promenad. 2.
Meunier, Antoine, cafetier.
Martin-Robellaz, Ele, rem.
Robellaz, Ls-Aug., remont.
- 9 Villars-Robert, Ernest, propr.
(Gér.), Jacot-Guillarmod, A.
Henrioud, Gust., gérant.
Degoumois, Ivan, commis.
Burghartz - Steudler, Ch. Vve,
taill. pour dames.
- 11 Augsburguer, Rachel, propr.
Augsburger, G.-E., meubles.
Brandt, Alcide, boîtier.
Jeannet, Georges, dégross.
- 13 Perret, Chs, prop.
(Gérant) Guyot, A., Paix, 43.
Study, fils, fab. d'horlog.
Trachsel, Elvina, aiguill.
Jampen, Em., chef P. V.
Study, Vve Marie.
Spichiger et Hofmann, décor.
Heus, Fr., électric.
- 14 Allemand-Isch, propr.
Richard, R., fils, bijout.
Méroz, Ali, mécanic.
Entrep. des Pharmac. Réunies.
- 15 Perret-Cartier, Chs, prop.
Maitre, Paul, termineur.
Menetrez, Henri, mécan.
Egger, Marguerite, horlog.
- 16 Picard, Ed.-Gab.-Arm., prop.
Franck, Charles, secrets.
Aubry, Paul, menuis.
Jacot-Paratte, Arn., décor.
Schenken, Alph., boulanger.
F. O. M. H.
- 17 Société de l'immeuble, propr.
(Gérant) Dubois, Chs-Osc.,
Léopold-Robert 35.
Cercle Montagnard.
Dubois, Wm-A., fab. d'horl.
Lambelet, Ernest, architecte.
Dubois, Alexandre, manœuv.
Moeschler, Alfred, tenanc. C. M.

- 18 Commune, propriét.
(Gér.), Bolle, A.
Banz, Georges, remont.
Giai-Miniet, Emma, Vve, café.
- 19 Cuanillon-Cave, Fc-Ate-Dl, pr.
Gilliéron, Marie, rep. rosk.
Racine, Chs, camionn.-expéd.
Jeanneret, P.-C., secrét. horl.
Jung, Albert, emboiteur.
Augsburger, Alexis, menuisier.
Racine, Jacques, achev.
Paratte, Julia, Vve, horlog.
- 20 Weill, David, prop.
Weill, Marcel, bouch.-charcut.
- 21 Hirsch, Achille, prop. et rentier.
Hirsch, Sara, s. prof.
- 22 Weick, Fritz, prop. et boul.
- 23 Rufer-Ulrich, E., propriét. et
brasserie.
Grumbach-Lévy, N., f. d'horl.
Hentzi, Alb., fab. d'horl.
- 24 Weick-Pfeiffer, G., Vve, prop.
Jœrin, Albert, coiffeur.
- 25 Urlau-Schneider, Chs, Vve, pr.
Blatter, Louise, mag. tab. cig.
Sommer, Walter, commis.
Blanc, Ernest, greffier.
- 26 Bloch, Jules, prop.
Moccand, Ese, Vve. ép. comest.
- 27 Perrenoud, A., propr. et boul.
Gerber, Albert, médecin.
Stucky, Ch., Vve, poliss.
Dubois, Emile, fab. d'horlog.
- 28 Sandoz, Vve, Ul.-Henri, propr.
Droz-Robert, Jules, Vve, rem.
Mettler, S. A., arts graphiques.
Mettler, Jules, imprimeur.
- 29 Hoirie F. Rudolf, propriét.
Petitpierre, Chs, épicerie.
Rudolf, Arn., horl. rhab.
Imer, Fritz, doreur.
Pfister, Georges, doreur.
Reymond, W., gér. épicerie.
- 29 Rais-Steffen, Jos., man.
- 30 Hummel, W., propr.
Ryter, Jacob, Vve, ménag.
Schweingruber, Ern., orfèvrerie.
Notz, Anna, pension.
Weill, Gustave, représent.
- 31 Bourquin, Ch.-Alc., prop.
Clavel, François, Vve, glaces.
Droz, Emilie, régleuse.
Bitterlin, Chs, pierriste.
- 33 Jeanrichard-Egli, A., Mme, prop.
Kirchhofer, Eugène, hôt. temp.
- 35 Fruttiger, A., propr. comptabi-
lité-expert.
Scherler, Chs, laiterie.
- 37 Hoirie Rudolf, F., prop.
Perruchi, Ern., vélos.
Monnin, Georges, remonteur.
Barale, Elise, épicerie.
Barale, Barth., manoeuv.
Del Boca, Henri, menus.
Heyraud, César, menuisier.
Monney, Pierre, ag. police.
- 39 Fluckiger, F., propriét.
(Gérant) Dubois, Chs-Osc.,
Léopold-Robert 35.
Bureau « L'Union Helvétique ».
Dubois, Georges, imprim.
Dreyfuss, Rosalie, Mlle.
Châtelain, Armand, boîtier.
Arnould, Arthur, décalq.
Nordmann-Grœner, Vve Benj.
Nachtigall, Nathan, horlog.
Favre-Bulle, Georges, remont.
Grasberg, M., représent.
Arnould, Arthur, coiffeur.
Ryser, Charles, échapp.
Kleiner, Maurice, fab. d'horl.
Rohr, Gottlieb.
- 41 Fluckiger, Fritz, prop.
(Gér.), Dubois, Ch.-O., L.-R. 35.
Isakovitz, Scherwach, f. d'horl.
Grandjean, Eugène, fondeur.
Kummer, Anna, Vve.
Saenger, Chs, mécanic.
Langenegger, Jean, gainier.

- 41 Charpié, Henri, manoeuvre.
Höslé, Hans, mécanic.
Leibundgut, Arth., étamp.
Humbert, Numa, ressorts.
Sandstein, Philippe, remont.
Hœltschi, Adrien, mécanic.
Guinand-Magnin, E., typogr.
Reichenbach, Arm., mécan.
Gorgerat, Ed., commis.
Buhlmann-Gsell, Ida, corset.
Pizzi, Emile, primeurs.
Zumkehr, Cécile, ménagère.
Debély et Robert, archit.
Cerutti, Baptiste, maçon.
Meyer-Lang, Vve Maria, épïc.
Ruchon, Franç., imprim.
Mentha, Ami, acheveur.
Bingelli-Mojon, Wilh., commis.
- 43 Fluckiger, Fritz, prop. (Gér.)
Dubois, Chs-Osc., Ld-Robert 35.
Hess, Joseph, horlogerie.
Favre, Edmond, bur. placem.
Magnin, Paul, caf. temp.
Mercier-Dault, E., concierge.
Freiburghaus, Fritz, f. boîtes or
Wettstein, Arm., nég. fromages.
Fass, Charles, m. coiffeur.
Gindraux-Tschanz, A., sertiss.
Favre, Paul, horlog.
Cros, Antoine, tab.-cigares.
Mützenberg, Walt., fonct. post.
Bourquin, Louis, manoeuvre.
Haldimann, Emman., com. postal.
Favre, Marcel, professeur.
Lazzaroni, Emile, mécanicien.
Robert, Gustave, architecte.
Lippetz, Jacques, Vve.
Chédel, Paul, horloger.
Brandt, Louisa, ébauch.
Local de la Société suisse des
commerçants.
- 44 La Foncière, S. A., propr.
Au Progrès, (mag. et bureaux).
- 46 S. A. de l'immeuble, prop.
Girardet, Chs, Vve, hôtelier.
Hôtel de France.
- David-Pierre-Bourquin** (Rue)
- 1 Sandoz-Boucherin, Adamir,
prop. et fab. d'horlog.
Tièche, A., fab. laminoirs.
- 1 Sandoz, Adamir, fils, remont.
Méroz, Georges, bijoutier.
Buhler, Germain, pendants.
Sutter, Henri, anneaux.
Chopard, Em., remont.
Coopérative des Syndicats.
Gogniat, Jean, boîtier.
- 3 Evard-Sagne, Vve, prop.
Huguenin, Charles, comptable.
Evard, André, peintre.
Mathey, Fernand, commis.
Glohr, Gottl., fonctionn.
Wolber, Maria, Vve, s. prof.
- 5 Sengstag, Vve Léon, prop.
(Gér.) Rode Wilh.
Perret, Armand, régleur.
Glasson, Gaston, commis.
Riva, Alexandre, menuisier.
Contini, David, maçon.
Meylan, Georges, remont.
Courvoisier, Arm., rhab.
Daum, Ch.-Ad., remont.
Wenger, Alfred, com. post.
Quaile, Ch., chef de fabrication.
- 9 Piguet-Chautems, Alexis, propr.
et marchand de vins.
Spahr, Paul, commis.
Ducommun, Ulysse Vve.
Perret-Borel, G., prof. allem.
Brandt, Emile, procur.-banq.
Kröpfli Jeanneret, Louisa, taill.
Brandt, Jules, remonteur.
Imhoff, Octave, méc.-dent.
Gut, Emile, empl. tram.
Matthey, Flor., direct. Public.
- 11 Chassot, Ad., propriét.
(Gérant) Dubois, Chs-Oscar.
Léopold-Robert 35.
Schmuziger, Rosalie, ménag.
Mischler, Paul, boîtier.
Muller, Fritz, facteur.
Cavin, Eug., gard. pol.
Breguet, Léon, fab. d'horl.
Kempf, Louis Vve.
Wuilleumier, Léop., horlog.
Schumacher, Léon, visiteur.

- 19 Schmidt, Paul, prop.
(Gér.), A. Jeanmonod, Parc 23.
Bourquin, Walther, concierge.
Lauener, René, commis-postal.
Guyot, John, boîtier.
Beuchat, Paul, remont.
Moenig, Jos. Vve.
Peçon, Jules, boîtier.
Schmidt, Georges, fab. d'horl.
Bourquin, Julien, remont.
Mayr, Seb., Vve, s. profess.
- 21 Schmidt, Paul, propriét.
(Gér.), A. Jeanmonod, Parc 23.
Steiner, Georges, essay. juré.
Emery-Ganière, Eug., commis.
Augsburger, Ern., commis.
Stockburger, J., essayeur-juré.
Wilhelm, Franz, négociant.
Perret, Georges, remont.
Chopard, Ariste, remont.
Tissot, Alcide, représent.
Guillod, Camille, électricien.
- 31-33 Union chrétienne de jeunes
gens, propriét.
Etienne-Imhof, Mme, concierge.
Etienne, Fritz-Atal., empl. post.
- 55 Gallet-Nicolet, Adèle, prop.
- 57 Gallet-Nicolet, Adèle, prop.
Matile, Louis, fermier.
Fleury, Xavier, concierge.

Docteur Dubois (Rue du)

- 6 Freitag, Chs et Aloïs, propr.
Freitag, Aloïs, mécanicien.
Thiébaud, Marcel, remont.
Zeller, Rud., commis.

Docteur Kern (Rue du)

- 5 von Hoff, Eug., Math. et Alb.,
propr.
Fath-Lory, Ls, f. secrets.
Calame, Chs, empl. post.
Heer, Gustave, tailleur.
Goetz, Lina, ménag.
Rollier, Jean, commis.

- 7 Nuding, Chs, propriétaire.
(Gér.) Perret, Ad., Crêt 22.
Sterki, Vve A., ménag.
Hadorn, Fritz, menuisier.
Barbezat, Elise, Vve, ménag.
Girard, Léon, facteur.
Tripet, Numa, étampes.
Hartzer, Bertha, journal.
Pagnard, Henri, étampes.
Parel, Léopold-Hri, manœuvre.
- 9 Lavoyer, Marie-Mathilde, et
Félix-Emile, propr.
(Gérant) Bersot, A., Léop. R. 4.
Jaunin, Jules, remonteur.
Tripet, Paul-Emile, remont.
Aeschlimann, Ed., grav.
Dängeli, Fritz, charg. postal.
Dubois, Jean, emboît.
Sudmann, Henri, boît.
Juillard, Jules-Henri, remont.
Brandt, Charles, manœuvre.
- 11 von Hoff, Ch., propr.
Piroué, Emile, graveur.
Vuilleumier, Jules-Henri, instit.
Vuille, François, institut.

Doubs (Rue du)

- 1 Parietti, Andréa, propriét.
(Gér.) Blanc, A., L. Rob. 66.
Proellochs, Gaston, boîtier.
Dubois, Ern., spiraux.
Vuilleumier, Edg., mécan.
Dubois, Gges, juge de paix.
Schaller, Jules, remont.
De La Reussille, F.-L., boîtier.
Gigon, Georges, repass.
Lemrich, Albin, s. profess.
- 5 Romério, Vinc-et Furno, G., pro-
priétaire.
(Gér.) Schlunegger, Ch.
Furno, Gaspar, m. gyps.
Luthy, Ed., mont. boîtes.
Muster, Emile, graveur.
Fankauer, Ern., remont.
Portner, Louis, emboît.
Veuve, Paul, menuisier.
Berthoud, Paul, grav.

- 5 Boillat, Paul, ébauches.
Benguerel, Ami, ébauches.
Zisset et Perrelet, fab. décoll.
Zisset, Rod., décoll.
- 7 Hermann-Weber, Gottf., propr.
et boît.
Siegfried, Charles, Vve.
Andrié, Adèle, Vve, ménag.
Schild-Favre, P., rapp. second.
Fuhrer, Louis, gér. d'usine.
Zahnd César, comm. post.
Wuilleumier, Ges, remont.
- 9 Parietti, Jean, propriétaire.
(Gér.) Dubois, C.-Osc., L.-R. 35.
Robert, Charles, remont.
Meyer, Christian, peint.
Wuilleumier, Marcel, rem.
Macquat, Paul, commis.
Meyer, Anna, Vve, tailleuse.
Collomb, Henri, émail.
Grandjean, Louis, remont.
Jeanneret, Elise, Vve, mén.
Bossard, Armand, commis.
- 11 Parietti, J., propr.
(Gér.) Blanc, A., Léop.-Rob. 66.
Burgisser, Jos., typogr.
Vermeille-Wutrich, J.
Schmidt, Henri, relieur.
Bernard, Emile, fab. ressorts.
Maladet, Alb., Vve, s. prof.
- 13 Ospelt, In.-Lucien, propr.
(Gérant) Jeanmonod, A.
Tettamanti, Ant., maçon.
Chatelain, Raoul, remont.
Perret, Paul-Emile, ressorts.
Guinand, Léa, Vve, mén.
Simon, Alfred, emb.
Robert, Lina, ex-institutrice.
Luscher, Albert, boîtier.
- 13 Monnin, Edouard, remonteur.
Von Kaenel, Aug., secrets.
- 15 Perrenoud, E.-Z., propriét.
(Gér.) A. Guyot, Paix 43.
Viret, Paul, remont.
Jeanneret, Rachel, débris.
Bühner, Thérésia, ménag.
Perret, Gges, graveur.
- 17 Delvecchio, Jean, prop.
Perret-Ducommun, A., rem.
Brandt, Arnold, remont.
Tripet, Julien, boîtier.
Perret-Jeanneret, N., empl.
- 19 Schneider-Clerc, H., propriét.
Usine mécanique et galvanopl.
- 21 Schneider-Clerc, H., pr. et méc.
George, Léon, termin.
Guyot, Jules, nielleur.
- 23 Jung, P.-E., prop. et grav.
Aubry, Henri, horloger.
Balimann, Jeanne, coutur.
- 25 Butticaaz, Eug., propriétaire et
commis.
- 27 Kohler-Ludi, Gottfr., pr. fact.
Brandt, Emile, boîtier
Schœnholzer, O., typo.
- 29 Hoirie Berner, propriétaire.
Berner, Paul, directeur école
d'horlogerie.
Robert, Louise, pol. carrés.
Von Gunten, Elise, ménag.
Robert, Alice, Vve, s. prof.
Dubois, Charles, manœuvre.
Maire, Léon, remont.
- 31 Gabus-Raymond, A., prop. et
m. graveur.
Gabus, Aug. et fils, décor.
Gabus, Jules, graveur.

- 32 Spillmann, C.-R., propr.
Pittet, Mlles, empl. magas.
Lienhardt, Alfred, mécan.
Fruind, Léon, concierge.
- 33 Senaud-Robert, J., prop. et déc.
- 35 Glauser, Bertr., prop. et boît.
- 47 Cure catholique romaine.
Cottier, Athanase, curé.
Carroux, Joseph, vicaire.
Terrapon, Jos., vicaire.
- 49 Jeanrenaud, Ali, propr. et fab.
de pendants.
Tissot, Chs, m. tapissier.
Gorgerat, Raoul, fournit.
- 51 Reinbold, C. pr. et mt. de boît.
Jeanneret, Camille, grav.
Jeanneret, Ls, fabr. cad. métal.
Jeanneret, Samuel, Direct. ra-
vitallement.
Born, Vve, Gottfried.
Cattin, Will, épicerie.
- 53 Hänggi, Louis-Jos. prop.
Grosjean, Alfr., remont.
Stammelbach, Ed., fab. pierr.
Jaquet-Montandon, Edm., instit.
Robert, Vve Louise, coup. de
balanciers.
Werner, A., Mme, ménagère.
- 55 Hänggi, Louis-Jos., prop.
Girardin, Charles, remont.
Borle, Paul, commis.
Huguenin, Paul, remont.
Guy, J.-A. fab. d'horlog.
Wenger, Ang., prof. piano.
L'Orthomètre S. A. fab. comp-
teurs.
Robert & Cie, radium.
Tissot, Louis, acheveur.
- 60 Schaltenbrand, J., prop.
Stünzi, Georges, mécan.
- 61 Weber-Hänggi, Emma, prop.
Muller, Jean, relieur.
- 61 Dubois, Paul, mécan.
Allioli, Santino, peintre-gyps.
Imhof, Elisa, Vve, ménagère.
Stauffer-Senn, Abr., mécan.
- 63 Weber-Hänggi, Emm., prop.
Singer, Antoinette, creuseuse.
Barbier, Armand, profess. de
dessin.
Taubert, Paul, boîtier.
Isely-Girard, Lucie, Vve, mén.
- 65 Weber-Hänggi, Emm., prop.
Kohler, Léopold, grav.
Augsburger-Houriet, U., dor.
Monnin, Elise, Vve, ménag.
Jeanneret, Emma, Vve, achev.
Lyrenmann, Lina, lingère.
Jeandupeux, Ali, horlog.
- 67 Wuillemier-Heger, Arn., prop.
et fondé de pouvoirs.
Cattin, François, boîtier.
Häefelinger, Fréd., taill. p. dames
Heger, Rod. Vve, s. prof.
Rœmer, Hélène, régleuse.
- 69 Demagistri, Alc., Vve, prop.
Calame, Arthur, chef bureau
postal.
Tièche, Ad., fab. laminoirs.
- 71 Calame-Dessaules, S., prop.
Santschy-Calame, Vve Fanny,
ménagère.
Gander, Pierre, fabr. d'horlog.
Calame, Sophie, s. prof.
Fluck, Vve, ménag.
Kaufmann, Albert, combust.
- 73 Beljean-Hoirie prop.
Beljean, Fanny, ménag.
Bubloz, Gust., secr. Synd. Patr.
Biehly, Louis, remont.
Chappuis, Alfr., étamp.

- 75 Labhardt, W., prop.
(Gér.) Guyot, Alf., Paix 43.
Matthey-Jaquet, P., fab. d'horl.
Receveur, Alfred, remont.
Wuilleumier, C.-A., Vve.
Roller, Max, comptable.
Steiner, E., émail.
Montbaron, J. A., horlogère.
Schwar, Ed. com. post.
Gygax, Fritz, boîtier.
Erler, Ed., comm. post.
Guy, Polybe, horlog.
- 77 Labhardt, W., prop.
(Gér.) Guyot, Alfred, Paix 43.
Crevoisier, Paul, gér. épicerie.
Dubois-Marchand, Emile, graveur.
Humbert-Lora, Jean, boîtier.
Lanz, Jean, graveur.
Monnier, Vve Luc., tab. & cig.
Greber, Ulysse, cadrans.
Droz, Alfred, horloger.
Gorgerat, Ernest, fab. d'horl.
Petitpierre Chs, den. colon.
Ruedin, A. & fils, horlog.
Fetterlé, Georges, ferbl.
- 83 Guillod-Gaillard, Vve J.-Ed., pr.
Guillod & Cie, mont. boîtes.
Guillod, Jules, fab. boîtes or.
Girardin-Santschi, Pl, commerc.
Nicolet, Paul, visiteur.
- 85 Fabr. de boîtes de montres or,
succ. de F. Perret et Cie.
- 87 Fabr. de boîtes de montres or,
succ. de Perret et Cie.
Humbert, Jean, mont. boît.
Humbert, Jean et Cie, fab. de
boîtes or.
- 89 Wyss-Braun, Elisab.-Eléon. pr.
Schild, Otto, fab. d'horlog.
Zimmermann, Wilh., horlog.
- 93 Theile, Alb.-Jean, prop. et architecte.
Perret, Vve de Fritz, s. prof.
Boillat-Perret, C.-A., f. boît. or.
Huguenin, Marie, institutrice.
Lambelet, Oscar, remont.
- 97 Harder, Fritz, prop. et mont.
de boîtes.
Rozat, Tell, fils, graveur.
Rothen, Louis, relieur.
- 99 Jeanneret-Grosjean, Jul., prop.
et secrét. trav. pub.
Perrenoud, Henri, remont.
Kubler, Jeanne, repass. linge.
Aubry, Jean, com. postal.
- 101 Favarger-Dubois, Chs., propr.
et graveur.
Eckert, Chs, remont.
- 103 Lebet-Gédet, Ch.-Eug., Vve,
prop.
Lebet, Eugène, remont.
Jacot, Marie, tailleuse.
Leuba, Jean, boîtier.
- 104 Favre & Perret, propr. et
m. boît. or.
- 105 Vuille-Bräuchi, Camille-A.,
prop. et remont.
Bovet, Alph., Vve, s. prof.
Brodbeck, Bernard, boulang.
- 107 Parioisse Eglise Allemande,
propriét.
Nagel, Théodore, pasteur.
- 109 Grand-Guillaume-Perrenoud,
J.-Aug.; propr. et remont.
Perrenoud, Henri, remont.
Marchand, Louis, Vve.
- 111 Wuilleumier, Henri, propr. et
termineur.
Muller, Edmond, insp. assur.
Pandel, Arth., pos. cadr.
Monnier, Marg., nickel.

- 113 Diacon-Cartier, Alc., propr. et poliss. boîtes.
(Gér.) A. Guyot, Paix 43.
Chollet, Constant, institut.
Perrenoud, Pl., remont.
Breguet, Georges, commis.
Anderes, Fritz, boucher.
Brugger, Albert, épicerie.
- 115 Diacon-Cartier, Alc., propr. (Gér.) Guyot, A., Paix 43.
Fluckiger, Emile, boîtier.
Vaucher, Germain, sertis.
Perregaux, Albert, émaill.
Guinand, John-Ele, commiss.
Bergère, R., manœuvre.
Bernhard, L.-G., Vve, ébauch.
Jenni, Henri, comptable.
Stucky, Eugène, technic.
Jeanneret, J.-Hri, remont.
Cartier, Camille, horlog.
Colliot-Bourquin A. peint. s. ém.
- 116 Girard, Abram, propr. et agric.
Perregaux, A. & fils, émaill.
Nydegger, Pierre, fab. boîtes.
- 117 Breit, Frédéric, Vve, propr.
Steiner, Vve Emile, ménagère.
Steiner, Léon, boîtier.
Breit-Jeanneret, Fr., fab. cad.
Breit-Bourquin, Fr., fab. cad.
Breit frères, fab. cadrans.
Richard, Ls, remont.
- 119 Bolle-Michaud, V., propr. et fab. d'horl.
Favre-Mairet, Ern., grav.
Dubois, Lina, Vve, ménag.
Dubois, Chs, comm. postal.
Jeanrenaud, Vve Lina.
Guillod, Charles, typog.
Guerber, Rosine, journalière.
Perrenoud, Numa, Vve.
Vuille, Paul-Alb., manœuv.
- 121 Gretillat, Alb., prop. et fab. paillons.
(Gér.) Blanc, A., Léopold-Robert 66.
Sémon, Charlotte, taill.
Kocher, Emile, père, rem.
Fath, Chs, horl.
Jacot, Emma, Vve, ouvr. fabr.
Sémon, Léa, institutr.
- 123 Bieri, Jean, Vve, prop.
Geel, Alb., m. école d'art.
Bulard, Ant., m. grav.
Hunter, Mathilde, nickeleuse.
Biéri, Albert, chef bur. post.
Mathys, Elise, s. profess.
- 125 Delvecchio, Salv.-B., et Fois, propr.
(Gér.) Guyot, A., Paix 43.
Ducommun-Huguenin, J., ach.
Droz, Paul, emboît.
Thiébaud, Georges, grav.
Stahl, Alf., joaillier.
Maumary, Paul, remont.
Ritter-Humbert, Lse, comm.
Borel-Gentil, Vve, ménag.
Sandoz, Cécile, Vve.
Augsburger, Amélie, institut.
Wuilleumier, Georges, méc.
- 127 Delvecchio, Salv.-B., et Franç.-Eug., prop.
(Gérant) Guyot, A., Paix 43.
Jeanrichard, Ernest, rem.
Perrier-Kohli, Ern., rem.
Kirchhofer, Juliette, Vve, mén.
Huguenin, Fritz, achev.
Girod, G.-Ernest, horloger.
Jeanneret, Jtte, poliss. b.
Boillat, Cloth., s. profess.
Droz, Jules, emboîteur.
Cruchaud, Léon Vve, ménag.
- 129 Delvecchio, Jean, prop.
(Gér.) Guyot, A., Paix 43.
Matthey-de-l'Etang, J., remont.
Montandon, Paul, commis.
Jeanguenin, Alfred. pos. cadr.
Beuchat, Gges-H., commis.
Perrenoud, Henri, boîtier.

- 129 Pellaton, Vve Louis, ménag.
Joriotti, Const., remont.
Beiner, Sophie, Vve, mén.
Spreuer, Lina, épicerie.
- 131 Schiele, Aug., prop. et grav.-
estamp.
Stehlé-Vuille, H., gain.
Pfauti, Edmond, ouv. ressorts.
Vuille, Suzette Vve, ménag.
Monnin, Louis, remont.
Breit, Alb., poliss. boîtes.
Buhler-Monnin, Louise.
Dubois, Paul, pivotteur.
Droz, Aug., émaill.
- 133 Labhardt, H., prop.
(Gér.) Guyot, A., Paix 43.
Bernard, Jules, rem.
Grossenbacher-Frêne, Ami,
doreur.
Matile, André, rem.
Thiébaud, G., horloger.
Choffat, Emma, Vve, sertiss.
Krebs, Alfred, manœuv.
Perregaux, Pl., f. cadr.
Peter, Daniel, boîtier.
Oswald, Adèle, Vve, mén.
- 135 Fluckiger-Hegnauer, Fritz,
 propr.
(Gérant) Dubois, Chs-Oscar,
Léopold-Robert 35.
Moor, Fritz, remont.
Bilat, Hri-Célestin, remont.
Fatta, Victor, emboiteur.
Sandoz-Jeanerret, Arm., rem.
Piaget, Fréd.-Ls, pos. cad.
Berthoud, Alf., pos. cad.
Geiser, Hri-Ls, empl. comm.
Stucky, Emile, remonteur.
Ecabert, Marin, remont.
Hofstetter, Gges, comm. post.
- 137 Fluckiger-Hegnauer, Fritz,
 propriét.
(Gér.) Dubois, Ch.-Oscar,
Léopold-Robert 35.
Châtelain, Henri, cadr.
Favarger, Charles, méc.
Meylan, Vve Aug.
Matile, Gges, commis.
Richard, Charles, remont.
Desvoignes, Léon, remont.
Rahm, Herm., ébauch.
- 139 Eggimann-Fluckiger, Albertine
 propriét.
(Gér.) A. Guyot, Paix 43.
Petitpierre, Arthur, méc.
Botteron, Oscar, ress.
Ruchonnet, Emile, boît.
Willener, Ern., cadrans.
Robert-Delachaux, Pl. grav.
Vernier, Gustave, remont.
Viatte, Numa, remonteur.
Graber-Renaud, Fritz, grav.
Calame, Jean, remont.
Anker, Samuel, camionn.
Gentil-Tissot, Vve Elise.
Schilt, Numa, régleur.
Benoit-Calame, Emile, horl.
Tissot, Albert, boîtier.
- 141 Maroni-Pozzi, P., Vve, prop.
(Gér.) Guyot, A., Paix 43.
Wintereg, Ges, achev.
Rothen, Marcel, remont.
Hirschi, Adrien, horloger.
Burri, Christian, gér. épïc.
Robert, Alice, lingère.
Droz, Marie, Vve, ménag.
Petitpierre, Chs, denr. colon.
Bær, Alf., pendants.
Jeanerret, Lucien, remont.
Accola, Ernest, grav.
Duperrret, Paul, remont.
Grossenbacher, Emile, émaill.
Matthey, Arnold, remonteur.

- 143 Maroni-Pozzi, Pascal, Vve, propriét.
(Gér.) Guyot, A., Paix 43.
Roth-Villeneuve, Pierre, rem.
Gigon, Achille, graveur.
Lareida, Albert, dégross.
Reymond, Camille, rem.
Stébler, Edouard.
- 145 Maroni-Pozzi, P., Vve, prop.
(Gér.) Guyot, A., Paix 43.
Girardin, A., m. boîtes.
Fabry, Louis, horloger.
Ducommun, Jules, remonteur.
Société de consommation.
- 147 Perret, Louis & fils, prop. et
fabr. de ressorts.
Perret-Mack, Louis, fabr. de
ressorts.
Chardon, Alphonse, remont.
Sollberger, Ernest, mécan.
Hauser, Ed., ajust.
Zisset, Bertrand, mécan.
Cornioley, Paul, radium.
Meylan, Vve, Alice, pension.
- 151 Bruppacher, Rud., propr. et
commis.
Ramseyer, Henri, technic.
Châtelain, Léon, évangél.
Riese, Fritz, voyag.
Dubois, Maurice, commis.
Grandjean, G., commis.
Harder-Buffat, Ele-Fr., boitier.
Matthey, Albert, fabr. d'horl.
Guyot, Chs-Ami, remont.
Pingeon, Louis, s. profess.
Werder, E., télégraphiste.
- 152 Duchêne, Jean, propr. et déc.
- 153 Société de l'immeuble, Crivelli,
propriétaire.
Forster, John, commis.
Sterr, Fritz, Veuve.
Lauper, Ed., commis.
Bourquin, Georges, fab. étam.
- 153 De Kennen, Henri, empl. télé.
Eicher, Arnold, manœuvre.
Sieber, Tell, remont.
Maire, Vve Louise, ménag.
Augsburger, Emile, compt.
Bühler, Arm., institut.
- 154 S. A. Immeuble, Nord 173,
propriétaire.
Blum-Brandt, E., fab. d'horl.
- 155 Société de l'immeuble, Crivelli,
propriétaire.
Wittwer, Arthur, remont.
Matthey, Th. Vve, pol. de vis.
Matile Henri, fab. d'horlog.
Reusser, Hri, voyag.
Piaget, Auguste, remont.
Reutter, Paul, remont.
Lavanchy, Héli, compt. C. F. F.
Oeschger, Théophile, emboît.
Matthey, Ele, télégr.
- 156 Crivelli, Jean, propriét.
Girardbille, Arn., f. boît, or.
- 157 Société de l'Immeuble, Crivelli,
propriét.
Tièche, Emile, commis.
Graizely, Adolphe, horlog.
Bernasconi, Léa Vve, ménag.
Notz, Henri, horloger.
Monnier, Albert, remont.
Eymann, Vve Laure, mén.
Lehmann, Ftz, commiss.
Matthey-Doret, Jeanne, Vve.
Degoumois, Léa, doreuse.
Tripet, Marcel, commis.
Kunzi, Chs, pol. de b.
- 159 Duchêne, Jean, Vve, prop.
Duchêne, Jean, fils, décor.
Matile, Alfred, visiteur.
Fruttschi, Arnold, mécanic.
Von Kænèl, Daniel, messag.
Voisard, Charles, achev.

159 Bittel, Emile, voyag. comm.
Droz, Oscar, emboît.
Huguenin, sœurs, déc. cadrans
métal.

161 Stammelbach, E., propriét. et
fabr. pierres.
Rohrer, Ch.-Alb., commis
Stauffer, Will, instit.
Gammenthaler, A., visiteur.
Blum-Brandt, Emile, fabr.
d'horlogerie. (mén.)
Diacon, Arthur, empl. post.
Maillo, Chs. Ges., emboît.
Huguenin, Jean, emboîteur.

163 Steiger, Jacob, prop. et fab.
cadrans.

167 Schwob, Anatole, propriét. et
fabr. horlogerie.

Douze-Septembre (Rue du)

A côté du restaurant de Bel-Air

6 Juillerat & Mayer, propr.
Juillerat, Hri, visit.
Mayer, Arthur, acheveur.
Foppoli, Gaspard, maçon.
Jaccard, Fernand, remont.

8 Bachmann, Ed., prop.
Ducommun, Louis, repass.
Robert, Henri, émaill.
Grimm, Elisa, horlog.
Jeandupeux, Marie, fin. remont.

10 Bærtschiger, Fritz, Vve, prop.
Jeanmaire, Fritz, s. profess.
Robert, Gust., ébauches.
Vuillemin, Ele, ressorts.

12 Favre-Perret, E., propriét. et
remont.
Dubois, Alcindor, ébauch.
Ducommun, Jules, remont.
Perret, Arnold, empl. gaz.

Egalité (Rue de l')

34 Merégani & consorts, proprié-
taires.

(Gérant) Bersot, A., rue Léo-
pold-Robert 4.

Locatelli, Jean, entrepren.
Courvoisier, Olga, Vve, mén.
Galeazzi, Marthe, journal.
Martinelli, Raym, maçon.
Méroz, Eugène, sculpt.
Grandjean, Marc, remont.

Emancipation (Rue de l')

en-dessous du Point du Jour

2a Dothaux, Arnold, jardinier.

47 Reinhardt-Sandoz, Jean, prop.
et encaisseur.

Ducommun, Ls, dessinateur.
Berger, Edouard, achev.
Grandjean, Ulysse, remont.
Reinhardt, Alb., Vve, ménag.

49 Jacot, Louis, prop. et empl.
Auberson, Edouard, balanc.
Fivaz-Weber, Chs, mécan.
Cattin-Roulet, Ges, remont.
Cattin, César, clefs raq.

Entrepôts (Rue des)

1 Pfenniger, C., prop.
Perrenoud, Jules, mécan.
Hirschy, Aug., ressorts.
Schweizer, Louis, manœuv.

1 bis Pfenniger, C., propr.

3 Pfenniger, C., prop.
Marchand, César, nickeleur.
Straub, Just.-Arn., remont.
Balossi, Prre, mosaïste.

7 Chappuis, & Cie combust.
Bureaux Paix, 61.

- 19 Boillot, Léon, propr.
Calame, Oscar, man.
- 23 Kunz-Maire, L., prop.
Baumann & Cie, combust.
Usine des Forges.
Schafroth, Fritz, pâtissier.
- 43 Schönholzer, J., prop.
Girard, Prre, doreur.
Jeanneret, Bernard, remont.
Matthey, Marianne, Vve, journal.
Droz-dit-Busset, Laure.
- 45a Blösch, Albert, empl. C. F. F.

Envers (Rue de l')

- 1 Hoirie Perret, propr.
Vuille, Fritz, E., charron.
- 10 Sandoz, Hoirie, prop.
(Gér.), Jacot, H.-N., P.-H.-M. 4.
Luisoni, Chs., mécanic.
Tuscher, Marie, polis. boîtes.
Miserez, Léa, coutur.
- 12 Debrot-Hoirie prop.
Debrot, James, fab. cuv.
Huguenin, Gges, rem.
Guyot, Georges, échapp.
- 14 Kreutter-Kaufmann, Jacq.,
propriét.
Valdrini, Victor, tailleur.
Caldelari, Carlo, voyag.
Robert, Bernard, lithogr.
Witschi-Benguerel, H., fournis.
d'horlogerie.
Guilloud, François, machiniste.
- 16 Reymond, Marc, prop. et
huilerie.
Landry, Albert, graveur.
Cattanéo, E. Mme, s. prof.
Ponzellini, Charles, gypseur.
- 18 Mangold, Ed., propriétaire.
(Gérant), R. Jacot-Guillarmod.
Hössly, Agathe, techn. dent.
Matthey, Chs, pharmacien.
Schächtelin, Mathilde.
Sandoz, Fritz-Léop., boîtier.
- 20 Mosimann-Roulet, Lucie, prop.
Tissot, Aug., repass.
Kuster, Louis, vélos.
Burri, Numa, caviste.
- 22 Grandjean, E., et Kuster, L.,
propr.
Studeli, Louis, empl. post.
Kuster, Louis, fab. ressorts.
- 24 Commune propriétaire.
(Gér.) Arm. Quartier.
Ruetsch, Joseph, grav.
Arnoux., Clém, Mme, radium.
Allenbach, Lse, poliss. aig.
- 26 Schupfer, Pier.-Aloys, Vve, pr.
(Gérant) Gallandre, Ch.-E.,
Parc, 13.
Calame, Louis, horlog.
Wittmer, Fern., taill. limes.
Michel, Albert, maçon.
Fontbonne, Léon, prof. musiq.
Beyner, Lina, commis.
- 28 Vuille-dit-Wille, Eug., et ses
enfants, prop.
(Gérant), Alf. Guyot, Paix 43.
Jaquet, Paul, direct. Soc. Con-
sommation.
Jabas, Paul, directeur.
Matile, Alb., pol. boîtes.
Bureaux Sociét. de Consomm.
- 30 Spahr, Edouard-Ph., propriét.,
poliss. et finiss.
Meyrat, Paul, fab. d'horl.
Métraux, Aloïs, contról. C.F.F.
- 32 Droz-Robert, César, prop.
Droz-Matile, Mlle, Marie.

- 32 Amez-Droz, Paul, Vve.
Munger, Arthur, horl.
Ronco, Paul, négoc.
- 34 Mäder-Göring, Jtte, Vve, prop.
(Gér.), Jordan, Fritz.
Jordan, Fritz, emboît.
Muller-Ulrich, Léon, secrét.
Chamb. cant.
Robert, Const., ressorts.
Steiner, Charles, fab. étampes.
Piguet, Adrien, commis.
- 35 Uebersax, Jean, Vve, propr.
Uebersax, Eug., fabric. d'an-
neaux.
Conrad, Pl.-Arte, ach. échap.
Habertur, Alb., boîtier.
- 37 Mission de Chrischona, propr.
Braeuschi, Vve.
Steiger, Hermann, pasteur.

Epargne (Rue de l')

ci-devant Boulevard de la Citadelle

- 1 Guerry, Ch.-Pierre, propr. et
café.
- 2 Maréchal, Ernest, prop. et méc.
- 4 Kaiser-Droz, Chs, prop. et
graveur.
Perret-Savoie, Arth., remont.
- 6 Rothen, Arnold, propriétaire et
boîtier.
Biegler, Cécile, horlog.
Diel, Georges, mécanic.
- 8 Flajoulot-Bourquin, Ed., Vve,
propriét.
Bourquin, Albert, boît.
Nobs, Edouard, ferblantier.
- 10 Thomas, Charl., propriét. et
géomètre.
Savoie, Henri, horloger.
Vaucher, André, ressorts,

- 12 Grandjean, Will., propriét.
Leuba, Léon, dessinateur.
Huguenin, Paul, remont.
- 14 Nydegger, Adolp., propriét. et
commis.
- 16 Monnin, Marc., prop. et boît.
Loosli, Ernest, menuis.
Kohler, Anna, ménag.
Monnier, Marcel, dégross.
- 18 Grobéty, Eug., prop. et rem.
Droz, Fritz, estampeur.
- 20 Stambach-Hugoniot, E., pr.
et repass.
Liechti, Fernand, remont.
Savoie, Walther, remont.
- 22 Calame-Studer, Will., Vve, prop.
Calame-Brandt, A.-L., fact.
- 24 Stucky-Perret, Eug., pr. et rem.
Perregaux, Jules, émailleur.

Est (Rue de l')

ci-devant Pl.-d'Armes 18b, au Tivoli

- 6 Bonardi, P.-M., propr.
(Gérant) Dubois, Chs-Oscar,
Léopold-Robert 35.
Ruedin, Léon, gendarme.
Clémence, Henri, pivot.
Graber, Charles, peintre.
Leschot, Henri, boîtier.
Aubry, Ang., ménag.
Brandt, Maurice, horlog.
Roux, Emile, empl. mag.
Herren, Rosine, ménag.
- 8 Perrin, Louis-Alex., propr.
Perrin, Lucie, s. profess.
Aubert, Eva, Vve, régleuse.

- 10 Huguenin-Lauper, Lina, pr.
Huguenin, Oscar.
Maire, Elise, Vve, ménag.
Girardin, Louis-Fernand, dégr.
Droz, Chs, fournisseuriste.
- 12 Jaquet-Voisin, Cécile, prop.
Jaquet, Albert, commis.
- 14 Wyser fils, prop.
Humbert-Quidort, Hri, cav.
Aellen-Robert, Paul, taill.
Vuilliet, Jules, guilloch.
Augsburger, Léop. remont.
Labhardt, Hans, boucher.
Messerly, Jules, commis post.
Schaad, Ernest, commis.
Duvanel, Pl., comptable.
- 16 Wysér fils, prop.
Jacot-Guillarmot, O., rep. ass.
Ducommun-Liengme, Arth., Vve.
Courvoisier, Jules, commis.
Sengstag, Jules, mécan.
Thiébaud, Hri, remont.
Guillod, Chs, employé.
Durig, Mathilde, rep. linge.
Koller, Chs, voyag.
- 18 Wyser fils, prop.
Mathey, Hri Léo, s. prof.
Ducommun-Schaffroth, W., rem.
Rey, Eloi, agent pol.
Pauli, Arthur, comptable.
Weil Bernard, md-tailleur.
Quenet, Paul, md légumes.
Breguet, Henri, institut.
Brandt, Eugène, horloger,
- 20 Brodbeck-Racine, Ern., prop.
et boitier.
Weber, Jean, sellier.
Wegmuller, Alcide, méc.
Gentil, Desile, s. profess.
Borel, Henri, mécanic.
- 20 Jungen, Jakob, manœuv.
Dubois, Lucien, remont.
Maire, Ges-Ed., fab. d'horlog.
- 22 Ulrich, frères, prop.
Galeazzi, Jean, menuis.
Heimann, Georges, domest.
Farine, Henri-Jul., repass.
Amstutz, Ch., commis.
Amstutz-Dubois, Math., Vve.
Clerc, Alb., café-brass.
- 27 Châpatte, Chs, prop. et rem.
Huguenin, Ls, facteur.
Bourquin, Chs, ag. sûreté.
- 28 Société Immobilière Extension
Est, propr.
Bolliger, Jules, méc.
- 29 Bolliger, Mina, propr.
Bolliger & Cie, Usine métal-
lurgique suisse.
Cristal, S. A., verres de mont.

Fleurs (Rue des)

- 2 Rubin-Finger, propr.
Jung, Fritz Vve, meubles.
Karlen, Elisa, aiguill.
Favre-Bulle, Louis, emb.
Gertsch, Alice, ébauches.
- 3 Société de construction.
(Gérant) Theile, Albert, Dbs 93.
Gerber, Louis, taill.
Jaccard, Eug., graveur.
Zanoni-Schwartz, B., tapiss.
Bussi, Rose Vve.
Pelletier, Alexand., camionn.
Thévenon, Marie Vve, ménag.
Stauffer, Jean, empl. tram.
- 5 Soc. de construction, prop.
(Gérant) Theile, Albert, Dbs 93.
Bergère, Vital, remont.
Bianchi, Carlo, manœuvre.
Burri, Rod., rem.
Laxgang, K., bijout.
Nessi, Antoine, menuisier.

- 6 Macquat, Louis, propr. et fab. aiguilles.
- 7 Soc. de construction, prop. (Gérant) Theile, Albert, Doubs 93.
Frey-Favre, Lnie Vve, poliss.
Martin, Vve Marie, journ.
Devenoges, Arm., tapiss.
Godat, Joseph, remont.
Nicolet, Alb., Vve, ouvr. fab.
Grandguillaume-Gentil, Arnold, manœuvre.
- 8 Macquat, Ls, propr.
Studler, Marie, repass. linge.
Daum, Georges, remont.
Ducommun, Léon, horlog.
- 9 Soc. de construction, propr. (Gérant) Theile, Albert, Doubs 93.
Siegenthaler, Arthur, émaill.
Perrin, Edouard, ressorts.
Jeanneret, Louise, journalière.
Zwahlen, Maria, Vve, ménag.
Bollini, Gésuine, épicerie.
Kleiber, Georges, employé.
Galli, Noë, peintre.
Bysaeth, Paul, manœuv.
- 10 Girardclos-Calame, Lse-Emma, propriét.
Martin, Marc, pianiste.
Calame, Ida, institut.
Calame, Albert, domestique.
Girardclos, Edm., grav.
- 11 Soc. de construction, prop. (Gérant) Theile, Albert, Doubs 93.
Schaller, Alb., m. couvreur.
Bandelier, Lucien, émaill.
Aeschlimann-Studer, Edm., graveur.
Hug, Emile, pendants.
Schaller, Herm., couvreur.
Girardier, Louise, ouv. fab.
- 11 Lager, A., empl. gaz.
Schaller, Vve Rosina.
- 12 Stauffer, Gottl., propr.
Robert-Montandon, P., rem.
Boichat, Henri, emboît.
Godat, Hri, remont.
- 13 Soc. de construction, prop. (Gér.) Theile, Alb., Doubs 93.
Robert, Fritz, manœuv.
Gamba, Frédéric, manœuvre.
Costet, Eug., graveur.
Fischer, Ant., journ.
Fischer, Louis, ressorts.
Mathys, René, mécanic.
Meyer, Fritz, empl. gaz.
Arrigoni, Pierre, taill. pierres.
Robert-Nicoud, Jâmes, rem.
- 14 Vuithier-Robert, Ele, Vve, pr.
Fraçcotti, Ls, peint. bâtim.
Plüss, Alfred, cadrans.
- 15 Soc. de construction, propr. (Gér) Theile, Alb., Doubs 93.
Racine, Alb., empl. tram.
Brusa, Ls, taill. pierres.
Challandes, Marie, Vve, mén.
Locatelli, Pierre, maçon.
Arm, Jules, remont.
Mosset, Gges, empl. tram.
Jeanneret, Emma, Vve, ménag.
Weibel, Rosine, Vve, march. de légumes.
- 16 Chatelain, les enf. de D.-H., pr.
Ducommun, Alf., démont.
Luthy, Ed., boît.
Chatelain, Léon, boît.
Perret, Henri, monteur.
- 18 Chatelain, les enf. de D.-H. pr.
Chatelain, Georges, remont.
Dutertre, Rosalie, adouc.
Bosset, Ges, ébéniste.
Calame, Charles, serrurier.

- 20 Wælti-Delapès, Marg., prop.
(Gérant) Quartier, Armand,
Fritz Courvoisier 9
Humbert, Adrienne, commis.
Beck, Adèle, couturière.
Hayoz, Célestin, manoeuvre.
Lemrich, Arm., boît.
Schlotterbeck, Alfred, forg.
- 22 Quartier-la-Tente-Droz-dit-
Busset, Armand, prop.
Kohli, Jean, empl. gaz.
Wenger, Rod., mécan.
Cavallaro, Louis, empl. téléph.
Guy-Donzé, Ern., pendants.
Bingesser, Emile, ress.
Donzé, Marc, ébéniste.
Bregnard, Achille, cordonn.
Bietri, Marg., ménag.
- 24 Hänggi, Ls-Jos., propr.
Zahnd-Riegert, Jean, chev.
Querry, Emile, tonnel.
Alber, Walter, remont.
Huninger, Alfr., pend.
Rein, Joseph, boît.
Triponez, Emile, remonteur.
Göcking, Hans, méc.
Gabus Frères, décollet.
- 26 Hänggi, Ls-Jos. prop.
Monnard, C.-Eug., chauff.
Rufenacht, Arm., émail.
Imhof, Albert, remont.
Theurillat, Virgile, remont.
Aufranc, Vve Angèle, pos. cadr.
Froidevaux, Emile, commiss.
Golay-Rochat, L., remont.
Froidevaux, Célien, magas.
Theurillat, Jules, remont.
Monnard, Charles, boîtier.
- 30 Bollini, Fortuné, prop. et entr.
(Gér.) A. Jeanmonod, Parc 23.
Blaser, Fritz, dégross.
Schorpp, Robert, technic.
Morel, Louisa, Vve, ménag.
- 32 Zweifel & Stauffer, propr.
(Gér.), Jeanmonod, A., Parc 23.
Caldara, Angelo, ouv. fabr.
Furer, Oscar, empl. gaz.

- 32 Houriet, Emma, Vve, ménag.
Bourgeois, Jules, boîtier.
Riegert, Charles, remont.
Blaser, Jeanne Vve, desserv.
Ducommun, Léon, manoeuv.
Dubied, Charles, boîtier.
Wuilleumier, Chs, rem.
- 34 Roddé, Bollini et Sattiva, prop.
(Gér.), Jeanmonod, A., Parc 23.
Räz, Edouard, boîtier.
Robineau, Camille, tailleuse.
Metthez, Louis, pendants.
Held-Tombet, Gust., men.
Graber, Arnold, émail.
Prince, Léon, graveur.
Carnal, Hypol, remont.
Jacot, Albert, guilloch.
Talleri, Joseph, maçon.
Zingg, Berthe Vve, coutur.

France (Rue de)
Eplatures.

- 2 Enfants de feu A. Gonset, propr.
(Gérant), R. et A. Jacot-Guil-
larmod.
Jeanquartier, Will., dégross.
Solberger, Louise Vve, journ.
Neuenschwander, Gottl., man.
Droz, Arthur, emboît.

Fritz-Courvoisier

- 1 Augsburger, G., pr. et meubl.
Simon, J., fab. horlog.
Schaechtelin, René, insp. assur.
- 2 Dubois-Calame, G.-L., prop. et
nég. fers.
Testarini, Pierre, cordonn.
Dubois, Jules, avocat.
Schöttlin, Th., tailleur.
- 3 Streiff, fils, propriétaire.
(Gér.), Jeanneret et Quartier,
Fr.-Courv. 9.
Schneider, Alb., fourn. d'horl.
Robert, Louise.
L'Eplattenier, Charles, termin.

- 4 Favre-Bulle, les enfants de
Fritz-Louis, prop.
(Gérant) Savary, Pont 21.
Weber, Jean, épicerie.
Bloch, Ls-Ernest, pierres.
Huguenin, Fanny, Vve, s. prof.
Droz, Laure, ling.
- 5 Wunderlich-Perret, Elisabeth, pr.
(Gérant) Bolle, E.-A.
Feller, Chn, md légumes.
Bolle, E.-A., notaire.
Matthey, Alb., repass.
Gagnebin, Ariste, secrets.
Della Vedova, Jos., cordonnier.
Reichenbach, Ls-Ed., camionn.
Joignez, Ida, Vve, poliss.
Etienne, Paul, remonteur.
Apothélos, Hélène, fourrures.
Eckert, Alfred, commis.
Mentha, Paul, voyageur.
- 6 Favre-Bulle, les enf. de Fz-Ls, pr.
(Gérant) Savary, Pont 21.
Balmer, Lina, café.
Buttex, Oscar, agent de police.
Stauffer, Pierre, charcuterie.
Brandt, Paul-E., typogr.
Perrinjaquet, Fr., Vve, emboît.
- 7 Robert-Tissot, les enf. et pe-
tits-enf. de Numa, prop.
(Gérant) Dubois, Chs-Osc.,
Léopold-Robert 35.
Feller, Christian, cave alim.
Goetschel, Vve Moïse, mén.
Widmer, W^m-H., épicer.
Frutschi, Fritz, manoeuv.
Perrenoud, Ed., voyag.
- 8 Fallet, Jules, propr.
(Gér.) Jacot, Guillarmod.
Bertagna, Jean, manoeuvre.
Barthelémy, Vict., parap.
Contesse, Ls-Ad., remont.
Jermini, Jacques, peintre.
Comoletti, C., Mme, pension.
Chopard, Fanny, Vve, ménag.
Robert-Matile Arth., man.
Dubois, Marie Vve, ménag.
- 9 Jeanneret-Grosjean, les enf.
de Jules-Félix, prop.
Quartier, Arm., not., bur.
- 9 Jeanneret, Félix, av. et not., bur.
Pharmacie Boisot.
- 10 Billon sœurs, Mlles, prop. et
ménag.
Brandt, Alcide, boîtier.
Lenhardt, Georges, dégross.
- 11 Brochella, Vve J., prop. et nég.
(Gérant), anc. Étude Bersot.
Stuedler, Arth., voiturier.
Augsburger, R. papet.
Nicolet, Albert, commis.
Glohr, Aug., voitur.
Spillmann, Hri, commis.
Walther, Ern., rem.
- 12 Kullmer, Jean, prop.
Hôtel du Lion d'Or.
Mathez, W., tenancier.
Weber, Jean, mag. sellerie.
- 13 Hoirie, Matile, propr.
(Gér.), Hofer-Matile, Alph.
Tardy-Meister, Ls, empl.
Butikofer, Jean Vve, mén.
Matthey, Adèle, Vve, ménag.
Hofer-Matile, Alph., horlog.
- 15 Hoirie, Matile, propriét.
(Gér.), Hofer-Matile, Alphonse,
Fritz Courvoisier 13.
Mistely, Vve Mina, ménagère.
Stuedler, Ulysse, mécanic.
Matile-Nicolet, Ern., boît.
Eggler, Louise, Vve, ménag.
Burnier, Paul, menuis.
- 17 Jeanneret, Hoirie, propr.
Ferté, Vve Anna, garde-mal.
Union chrétienne de jeun. filles.
Jeanrenaud, Arth., méc.
Robert, Lucien, repass.
Jeanneret, Berthe, rentière.
Savoie, Alfred, remont.
- 18 Schneider, Alf., prop.
(Gér.), Jacot-Guillarmod, A.
Gueniat, Emile, émail.
- 20 Schneider, Alf., pr. et représ.
(Gér.), Jacot-Guillarmod, A.
Société de consommation.
Marcozzi, Franç., Vve, coutur.
Queloz, François, manoeuvre.

- 20 Dubois, Arthur, cartonn.
Petoud, Armand, fondeur.
Schmidt, Elisa, fin. boîtes.
Moeri, Clara Vve, ménag.
- 21 Roulet, L. et Humbert. Ch. pr.
(Gér.), Jeanneret & Quartier,
r. Fritz Courvoisier 9.
Dubois, Fritz, horlog.
Badel-Dubois, Edm., horl.
Perrinjaquet, Gust., horl. rhab.
Siegrist, Jean, sellier.
Méroz, Paul, empl. com.
Chopard, César, remont.
- 21a Roulet, L. et Humbert Ch., pr.
(Gér.), Jeanneret & Quartier,
r. Fritz Courvoisier 9.
Prior, Louis, dorages.
Châtelain, Marguerite, poliss.
Bourquin, Anaïse, Vve, mén.
Bourquin, Louise, pierriste.
Vollichard, Ges, décalq.
Wenger, Aug., man.
- 22 Bourdin, Fanny, propr.
(Gér.) Jeanneret, et Quartier.
Vizade, Cécile, commiss.
Lœrtscher, Chs, émail.
Bolinari, Ang., café-brass.
Jenni, Jos., taill. pierres.
Cercle Tessinois.
Zeltner, Jos., domest.
Cartier, Ulysse, fact. mand.
- 22a Matile, Pauline, propr.
(Gér.), Guyot, A., Paix 43.
Poincenot, Adolphe, mécan.
Wuilleumier, L.-S., boîtier.
Schenk, Georges, ouv. fabr.
Guex, Ul., doreur.
- 23 Brandt, les filles de P.-H., propr.
(Gérant) Guyot, A., Paix 43.
Jeanneret, Ali, boîtier.
Burri, Emma, coutur.
- 23 Ulrich-Robert, Chs, m. brass.
Matile, Pl, fourn. d'horlog.
Matile et Roethlisberger, four-
nit. d'horl.
- 23a Brandt, les filles de P.-H., propr.
(Gérant) Guyot, A., Paix 43.
Matile, Paul, boîtier.
Pellet, Samuel, cordonn.
Triponez, Vve, s. profess.
- 23b Brandt, les filles de P.-H., propr.
(Gérant) Guyot, A., Paix 43.
Tripet, Paul, cantonnier.
Jeanmaire, Oscar, remont.
- 24 Bourdin, Fanny, propr.
(Gér.) Jeanneret et Quartier,
Fritz-Courvoisier 9.
Allenbach, Emile, emboît.
Maître, Jos., boît.
Robert, Chs-Fréd., remont.
Kohler, Rosina, Vve, ménag.
Droz, Armand Vve, ménag.
Klossner-Heger, J., man.
Stauffer, Ls, man.
Voirol, Elisaire, boîtier.
- 24a Courvoisier, Louise, propr.
(Gérant) Quartier, Armand,
Fritz-Courvoisier 9.
Lœrtscher, Emile, boît.
Tosalli, Charles, peintre.
Wicht, Martin, employé.
- 24b Nicolet, Alc.-L., et Bourdin,
Fanny, propr.
(Gér.) Jeanneret et Quartier,
Fritz-Courvoisier 9.
Stöller, Ed., pendants.
Strittmatter, Jos., rhab. pend.
Aellen, Bertha, ouv. fab.
- 25 Jeanneret-Courvoisier, Hoi-
rie, propr.
(Gér.), Quartier, A., Fr.-Courv. 9
Borel, Edouard, emboît.
Etienne, Ami, employé.

- 25 Jeanneret, Félix, Dr. en droit et avocat.
- 25a Jeanneret-Courvoisier, Hoirie, propriét.
(Gér.), Quartier A., F.-Courv. 9.
Jacot, Numa, rhab. boîtes.
Vuille, Edouard, pierriste.
Jobin, Chs, boîtier.
- 26 Rueff, Henri, propr.
(Gér.) Blanc, A., Léop.-Rob. 66.
Hammel, Arnold; boîtier.
Beiner, Walth., boulang.
Vanozi, Pre, parquet.
- 27 Etabliss. des Jeunes filles.
L'Eplattenier, Edith, directrice.
- 29 Schönholzer, et Monnier, pr.
(Gérant,) A. Jeanmonod.
Tellenbach, Const, carton.
Lecoultre, Paul, emboît.
Gehri-Comte, Marianne, ménag.
Stocco, Gius., maçon.
Iberg, Georges, lithog.
Jolidon, Albert, ouv. cad.
Caille, Chs, manœuv.
Taillard, Albert, décott.
Jermini, Marie Vve, mén.
Bill, Otto, étamp.
L'Eplattenier, Jean, colporteur
Sagne, Louis, émailleur.
Aubry, Paul, menuis.
Bazzoni, Joseph, maçon.
- 29a Vielle-Schilt, Emma, prop.
(Gérant), A. Jeanmonod.
Ducommun, J.-H., repass.
Jeanmairet, dit Fallot, Jules,
ressorts.
Dubois, Alfred, remont.
Benz, Albert, menuis.
Robert, John, empl. gaz.
- 29b Schönholzer-Schilt, prop.
(Gérant), A. Jeanmonod.
Nemitz, Ulysse, échapp.
Jeanmairet, Fritz, ressorts.
Courvoisier, Louise, aiguill.
Nussbaum, Vve, ménagère.
- 29b Glasson, Armand, remonteur.
Guignard, O., horlog.
Daum, Léon, remont.
- 30 Roulet, L. et Humbert, Ch. pr.
(Gér.), Jeanneret & Quartier.
Kohler, Emile, agricult.
Landry, Gust., graveur.
Perret, Laure et Amanda Milles.
Gentil, Georges, ressorts.
Jeannerat, Clément, remont.
- 30a Roulet, L. & Humbert, C., prop.
(Gérant), Quartier, Arm.
Jeanmaire, Werner, remont.
- 31 Flamand, Eug.-Fréd.-Osc., pr.
(Gérant), Blanc, A., Léopold-
Robert 66.
Huber, Anna, Vve, mén.
Froidevaux, Léonie Vve, régl.
Lardon, Louis, serrur.
Parel, Jules, cantonn.
Huguenin, Alf.-Hri, Vve.
Huguenin, Alfred, mécanic.
Schaltenbrand, Louis, remont.
Grandjean, Ls, man.
- 31a Flamand, Eug.-Fréd.-Oscar, pr.
(Gérant) Blanc, A., L.-Rob. 66.
Jacot, Gust, empl. gaz.
Roulet, Hri, mécan.
Evard, Fritz, ouv. fab.
Beutler, Albert, manœuv.
Pilatti, H., chiffonnier.
- 32 Roulet, L. & Humbert, C., prop.
(Gérant), Quartier, Arm.
Clerc, Numa, manœuv.
Kohler-Stähli, Emma, ménag.
- 35 Reymond, Marc, propr.
Wuilleumier, Louis, facteur.
Balmer, Prre, charpent.
- 36 Matthey-Junod-Blanc et Boilat, Alcide, prop.
(Gérant) Jeanneret et Quartier.
Hauert, Jean, menuis.
Lehmann, Jean, électric.
Geissbuhler, Alphonse, mach.
Donzé, Virgile, soud. assort.
Liniger, Edouard, bijoutier.
Bläuenstein, Samuel, coiffeur.

- 36 Donzé, Numa, remont.
Roulet, Camille, manoeuvre.
Boillat, Alcide Vve.
- 36a Matthey-Junod-Blanc, M^e, pr.
(Gérant) Jeanneret et Quartier.
Quenet, Joseph, magasinier.
Kammer, Fritz, emp. com.
Imer, Arth., doreur.
Bresciani, Ulysse, grav.
Teuscher, Marg. Vve, horl.
Junod, Oscar, électric.
Moser, Lina, mén.
Cattin, Ele, bûcheron.
- 37bis Soc. du Manège. prop.
Manège.
Kaufmann, Albert, dir. manège.
- 38 Chassot-Biedermann, Mme, pr.
(Gérant) A. Jeanmonod.
Michel, Valentin, margeur.
Antenen, Théoph., remont.
Allenbach, Bertha, ouvr. fab.
Gaiffe, Charles, peintre.
Roth, Hermann, chauff. auto.
Lauper, Berthe, Vve, ménag.
Gutmann, Gottfr., secrets.
- 38a Stauffer, Jean-Gott, prop. et
md bois.
Chochard, Louise, mén.
Albisetti, Jean, menuis.
Béguin, Vve.
Kohler, Jacob, achev. boît.
Gentil, Numa, man.
Jacot, Charles, man. C. F. F.
Grandjean, Jules, bijout.
- 40 Farlochetti, Pierre, prop.
(Gérant) Guyot, Alf., Paix 43.
Bugnon, Henri, fab. ress.
Gogniat, Louise, horlog.
Vaucher, L., Vve, ménag.
- 40a Farlochetti, Pierre, prop.
(Gérant) Guyot, A., Paix 43.
Knecht, Julia Vve, ménag.
Grandchamp, Marius, peintre.
Ansermet, Alice, cadrans.
Cernuschi, Alfred, mécanic.
- 41 Nemitz, Ele, propr. et charron.
Cavalleri, Henri, charpent.
Schnyder, Otto, ressorts.
Suella, Salvatore, manoeuvre.
Ponzellini, Pietro, manoeuvre.
- 43 Jeanmaire, Ed., prop.
(Gérant) Quartier, Armand,
Fritz Courvoisier 9.
Kuhni, Jean, tailleur.
Racine, Eug. Vve, poliss.
Bagliani, Lino, Vve.
Maurer, Ls, empl. gaz.
Dupré, Louis, man.
Marchand, Léa-P. Vve, ébauch.
- 46 Riva, Alex., propr.
Perret, Walter, sertiss.
Dumont, Louis, remont.
Keller, Herm., horticult.
Dubois, Alfred, remonteur.
Dessaules, Jules, cantonn.
Matthey, Clara, Vve, ménag.
- 48 Gnægi, Alfr., propr. et direct.
manège.
Hôtel de l'Ours.
- 53 Mairot, Adolphe, & fils, pr.
(Gér.), Blanc, A., Léop.-Rob. 66.
Nicolet, Lucie, ménag.
Braendlin, Rod., s. profess.
Bigler, Emile, ress.
Streiff, Arthur, manoeuv.
- 56a Mach, Sigmund, propriétaire.
S. A., « Le Tachyphage », fabr.
de cercueils. Pompes funèb.

- 58 A. Nottaris, prop. et entrepr.
Zurcher, Arnold, Vve, épicerie.
Tschanz, Georges, manœuvre.
Brechtbuhler, Ed., voit.
Glauser, Alfred, manœuv.
Brandt, Henri, remont.
Barbieri, Jacq., manœuv.
Vogt-Favre, Marie, journ.
Zehnder, Lina Vve, journal.
Diacon, Arnold Vve, journal.
Lüscher, Vve, journal.
André, Bertha, empl. bur.
Koenig, Jean, manœuv.
Bacon, François, empl. commun.
Berger, Lucien, manœuvre.
Paratte, Ariste, h. de peine.
Zimmermann, Mich., pendants.
- 58a A. Nottaris, prop.
Genier, Jules, Vve, ménag.
Renaud-Bilat, L. Vve, pierr.
Montandon, Marius, manœuv.
Muller, Jeanne, journ.
Barzaghini, Michel, manœuv.
Vautier, Alfred, man.
Ferraroli, Ern., bûcher.
Robert, Lse, ménag.
- 58b A. Nottaris, prop.
Abbuhl, Adeline Vve.
Steiner, Charles, couvreur.
Ferrier, Aug., ouv. fabr.
- 60 A. Nottaris, prop. et entrep.
Burgi, J.-A., portefaix.
Jeanmaire, Louis, voiturier.
Droz-dit-Busset, Const., lingère.
- 62 Stauffer, Jean-Gottl., prop.
Neuenschwander, Christ., voit.
Gigon, Alc., cantonnier.
Fahrni, Christ, s. profess.
Rais, Charles, tailleur.
- 62a Stauffer, J.-Gottl., prop.
Girardin, Edmond, dégross.
Schmutz, Rosalie Vve, ménag.
Leuba, Ges, terrass.
Maffli, Fritz, voitour.
Grosplier, Paul, man. cadrans.
- 62a Meloni, Louis, manœuvre.
- 83 Farny, les enf. de J.-Célestin, pr.
Maurer, Charles, cultiv.
- 92 Grosjean-Gnægi, prop.
Bræchbuhler, Charles, voit
Scheidegger, Samuel, manœuv.
Allenbach, Jles, s. profess.
- 92a Bayer, Emman., propriét. et
teinturerie.
- 94 Monnin, Emile, Vve, propr.
Woodtli, Albert, ressorts.
Maridor, Emile, manœuvre.
- 96 Hachen, Christian, propr.
Robert, Georges, ressorts.
Allmendinger, Alf., empl.
Droz, Prre, empl. gare.
- 98 Hachen, Christ., propr.
Luthy, Louise, ménagère.
- 99 Winkelmann, Fritz, propr.
Mundwiler, Rodolphe, pend.
- 100a Hachen, Christian, prop.
Zurcher, Arm., parquet.

Général Dufour (Rue du)

Ci-devant rue du Four

- 2 Gostely-Mack, Arth., propr. et
café-brass.
Waeffler, Pierre, cuvetier.
Brianza, Ali, mouleur.
- 4 Buhler, Jos., propr. et huissier
Andréola, Vve Barb., ling.
Monnier, Albert, graveur.
Bertschi, Alfred, peintre.
Dubois, Armand, manœuv.
- 6 Mosimann-Roulet, Pl., prop.
(Gér.); Humbert, Marc.
Rufener, Jean, Vve.
Bourquin, Vve Lse, ébauches.
Delachaux, Léon, graveur.
Kohler, Arthur, empl. C. F. F.

- 6 Zanetton, Martha, ébauches.
Wuilleumier, Sophie, ménag.
Kohler, Fréd., représent.
- 8 Hoirie Schneider, prop.
(Gér.) Schneider, Alb., Fritz-
Courvoisier 3.
Robert, Ls-César, ress.
Leuenberger, Adeline, ménag.
Stauffer, Soph., Vve, journ.
Jacot, Marie Vve, ménag.
Gertsch, Léa Vve, ménagère.
Jeanmaire, Adrien, mécanicien.
Leuba, James, terrassier.
Boillat, Numa, man.
Soncini, Lucie, horlog.
Robert, John, emboît.
Froidevaux, Irma Vve, journ.
Charpier, René, remont.
Corti, Jos., taill. pierr.
- 10 Facelli, Maurice, prop. et peint.
en bâtim.
Beyner, Edm., électric.
Vigezzi, Jean, gyps.
Graf, Lucie, pierriste.
Diacon, Charles, cordonnier.
Biedermann, Gottfried, ressorts.
Düscher, Jean, monteur.
Lüscher, Chs, manoeuv.
Quadranti, Ernest, maçon.
Bianchi, Charles, menuis.
Fleury, Onés., horlog.
- 12 Brandt-Maister, Pl-Ulysse, les
enf. de, propr.
(Gérant), Schneider, Alb., rue
Fr.-Courv. 3.
Jeanneret, Jules-A., ressorts.
Jaquenoud, Ls, typogr.
Wuilleumier, Marie-Justine, Vve.
commissionnaire.
- Général Herzog** (Rue du)
Ci-devant Place d'Armes 31
- 20 Guiliano, prop.
(Gérant) Blanc, A., Léopold-
Robert 66.
Ravonnaux, Alf., photogr.
Perrenoud, L.-A., achev.
- 20 Morel, Tell, dégross.
Graber, Edouard, cartonn.
Fuchs, Hans, remont.
Umiker, Oscar, commis.
Wuilleumier, Vve Marie.
Giudici, Emile, menuis.
Augsburger, Ida, Vve, ménag.
- 24 Hoirie-Cattin et Amit, propr.
(Gér.) Jeanmonod, A., Parc 23.
Chapatte, Mathilde, Vve.
Lesquereux, Art., man.
Robert, Louis-Aug., manoeuvre.
Wicki, Henri, remont.
Bartosch, Odette, coutur.
- 63a Wyser Fils, prop.
Wuilleumier, Edgar, commis.
Schläppi, Jean, fab. secrets.
- Gibraltar** (Rue du)
- 1 Richard-Luthi, Alfr., prop. et
menuis.
Méroz, Ernest, pierriste.
Ding, Alcide, menuis.
- 2 Zellweger, Marie et Chs, prop.
Flotron-Robert, Vve Juliette,
régleuse.
Ganguillet, Ph., Fréd., remont.
- 4 Kohler-Bandelier, J., Vve, prop.
- 5 Spuhler-Grosjean, Marie-Cécil.
propr. (Gérant) Guyot, A.,
Paix 43.
Senn-Bourquin, Plne Vve.
Boillat, Joseph, remont.
Jeanrichard, Alb., taill.
Bühler, Lina Vve, ménag.
Sunier, Jules, man.
Ellenberg, Ern., facteur.
- 5a Richard-Luthi, A., Zweifel,
Zimmer, J. & Ochsner, J.,
propriétaires.
(Gérant) Zweifel, Jean, Pass.
Gibraltar 2b.
Epitoux, Edouard, ouv. fab.
Schläppi, Gottfried, man.
- 6 Méroz-Bourquin, Julie-Amanda,
propriét. et pierriste.
Méroz, Edmond, pierriste.

- 6 Méroz-Bourquin, Germaine.
Grosjean, Alc., maréchal.
- 8 Bieri-Meylan, U., prop. et laiterie.
Gindrat, Edouard, rem.
- 10 Leuba-Grandjean, propr.
Gigon-Grandjean, Lse et Amél.
Guinand, Samuel, remont.
Cuenat, Asther, remonteur.
- 11 Boillat-Perret, propriét.
Matthey, Louis, équar.
Salle de réunion tempér.
Anderegg, Henri, commiss.
Leuba, Pl, man.
Renaud, Numa, man.
Monnin, Oscar, remont.
Grossenbach, Fritz, ressorts.
- 12 Leuba-Grandjean, propr.
L'Éplattenier, Paul, Vve, émail.
- 13 Rozat-Muller, Vve & Waschmann, A., propriét.
(Gér.) A. Jeanmonod, Parc 23.
Meyer, Arnold, ressorts.
Meyer, Charles, emp. commune.
Leuthold, Paul, boîtier.
Bolle, Ernest, pivoteur.
Baume, Gust., manœuv.
Droz, Gve, remont.
Moyse, Estelle, journal.
Hadorn, Ed., man.
Auberson, Rob., magas.
- 15 Rozat-Muller et Waschmann, A., propriét.
(Gér.) A. Jeanmonod, Parc 23.
Gerber, Emile, manœuvre.
Marti, Fritz, gainier.
Dubois, Hermann, ferblantier.
- 17 Rozat-Muller et Waschmann, propr.
(Gér.) A. Jeanmonod, Parc 23.
Wuilleumier, Eugène, man.
Allenbach, Chs, ressorts.
Marmet-Roth, Fréd., représ.

Granges (Rue des)

- 3 Greiff, Charles, propr. et poel.
- 4 Caisse neuchâtoise de prêt sur gages, S. A.
Schwab, Gottfr, concierge.
- 5 Käser-Leber, Ls, propr.
Matthey, Maurice, cafetier.
- 6 Tribolet, J., propr. et laiterie.
Bourquin, Aug., termin.
Liniger, André, remont.
Dumont, Ges, remont.
Genret, Chs, remont.
Daenzer, Louis, mécanic.
Jequier, Ls, manœuv.
- 7 Haldimann-Cart, Alb., Vve, pr.
Liechi-Geiser, E. Vve, ouv. f.
Reuille, Jules, boîtier.
- 8 Ambuhl, Alb, propr.
Bossi, Jean, m. ferblantier.
Riesen, Marg., repass. linge.
Pittet-Brodbeck, Marie, journ.
- 8a Ambuhl, Alb., propr.
- 9 Nicolet-dit-Félix, les enf. de François-Gust., prop.
(Gér.) Jacot-Guillarmod, R., Stuber, Emile, man.
Anthoine, Alice, Vve, ouv. fab.
Huguenin, Léa, Vve, mén.
Moser, Louise, Vve, ménag.
Bianchi, Antoine, aiguilles.
Salzmann, Elise, journ.
- 10 Moser, Gottlieb, prop.
Matthey, Jules, fonct. post.
Huguenin, Jtte, ménag.
- 11 Kullmer, Jean, prop.
Robert, Chs, colport.
Jeanneret, Marguerite, journ.
- 12 Ambuhl, Alb., propr.
Meyer, Pierre, Vve.
Waller, Jean, emboit.
Dreyer, Sel, dégross.
Rothen, Alf., taill.
Ducommun, Ed., empl. gaz.
Jacot, Lse Vve, débris.

- 14 Hoirie Grandjean, Huguenin-L'Hardy et Debély, pr.
(Gérant) Jeanneret et Quartier, Fritz-Courvoisier 9.
Schiffmann, Léon, peintre.
Froidevaux, Const., Vve.
Jeannin, Paul, émailleur.
Vinzio, Vincent, ferblantier.
Düscher, Marie, lessiv.
Gaiffe, Alb., serrur.
Pelet, Pl, ressorts.
Steffen, Marie, repass. linge.
Huguenin, Jules, coiffeur.

Grenier (Rue du)

- 1 Landry, les fils de Pierre, pr. et bazar.
1a Venus-Gentil, H., Vve, taill.
2 Schweizer-Breguet, Jacob, Vve, prop. et m. boucher.
Burgat, Mmes, épicerie.
3 Tissot, Pierre, prop.
Québatte, Chs-Jos., repass.
Bell, bouch. charcut.
Glauser, Christ., cordonn.
5 Leuzinger, Mlles, propriét. et dem. magas.
Blum, Léon, graveur.
Parroz, Maclovie, modiste.
Worpe, Aug, comm. de cuirs.
Worpe, Ruth, corsetière.
6 Ruch, Mathias, Vve, prop.
Wirz-Ruch, W., coiff.
Gagnebin, Willy, remonteur.
Dubois, Jules, termin.
Sonderregger et Co, mag. broder.
7 Nusslé, Guill., pr. et m. d. fer.
Delétra, Htte Vve, s. profess.
Wuilleumier, Chs-Alb., horlog.
8 Schæfer, Mme, prop.
(Gérant) Quartier et Jeanneret, F.-Courvoisier 9.
Prêtre, Ernest-C., pât.-boul.
Prêtre, Jâmes-Paul, café.
- 10 Schæfer, Mmes, propr.
(Gérant) Quartier et Jeanneret, F.-Courvoisier 9.
Schlupp, Eugène, m. coiffeur.
12 Erny-Meyer, Marie-L., prop.
Erny, Antoine.
Zanaroni, Jos., menus.
Pfeiffer, Arnold, boulanger.
Balmer, Louis, ébauches.
14 Ribaux-Konrad, Vve, pr.
Picard, Samuel, mag. meubles.
Home pour jeunes filles, Marthahaus.
Sœur Marthe Stolz, direct.
Riva, Alexandre, menus.
18 Usines des Reçues, prop.
Wilhelm, Franz, banquier.
Dr Brehm, médecin.
Usines des Reçues.
Weber, Léon, concierge.
Montandon, F. Vve, s. prof.
20 Ducommun-Robert, Js, prop.
21 Soc. hypoth. Bâle, propriét.
(Gérant), A. Guyot, Paix 43.
Walther, Anna, Vve, ménag.
Humair, Jules, secrets.
Lengacher, Fanny, ouv. fab.
22 Roulet, Hoirie, propriét.
(Gérant) Beljean, J., Léopold-Rob. 13 bis.
Stram-Blaser, L., tapiss.
Schneider, Jules, nickel.
Erahrdt, Rosa, Vve, mén.
Pillonel, John, antiquaire.
Guyot, Léa, ouvr. fabr.
Local des Etudiants de la Bible.
Etzensberger, E., org. transm.
Vuille, F., charron.
22a Ducommun-Robert, Jules, pr.
Tosalli, Chs, peint. et gyps.

- 23 Hoirie Imer-Guinand, prop.
(Gérant), Zwahlen, Ges.
Sully-Guinand, Vve Laure,
ouvr. de dames.
Viatte, Henri, mécanic.
Trouillat, Jules, remont.
Grandjean, Edmond, commis.
Benguerel, Emma, ménag.
Zwahlen, Georges, instit.
Chalverat, Ele-I., soud. assort.
- 24 Perrochet, Vve Laure, propr.
Hubscher, Ele, diamantine.
Terraz, Maxim, menuis.
- 26 Wirz-Stucky, Oscar, prop.
(Gérant), Jacot-Guillarmod, A.
Perret, Louis, ébauches.
Brodbeck, Bern., pendants.
Bertschy, Charles, manœuv.
Moser, Gottfried, boucher.
Guillemin, Arm., dégross.
Schneider, Maurice, ouv. fab.
Gnädinger, Chs., mécanic.
Berberat, César, forgeron.
- 27 Jacot-Ribaux, Henriette, prop.
Jacot, Henriette, ménag.
Hari-Scherer, Ele, tapiss.
Schwob, Lucien, art. peintre.
- 28 Wirz-Stucky, Oscar, prop. et
fab. d'aiguill.
Universo, No. 15.
- 30 Moser, Emile prop.
Augsburger, Henri, boîtier.
Kunkeler, Pl, mécan.
Metthez, Robert, visit.-décot.
- 30bis Moser, Emile, prop. et m.
couvreur.
Meyer, Chs, comptab.
Meister, Laurent, droguiste.
- 32 Moser, Emile, prop.
Tripet, Albert, remont.
Mazzone, Maurice, Vve.
Luginbuhl, Alph., instit.
- 32 Kung-Champod, Gges, fab.
d'horlog.
Moser, Gottl., rent.
Bichsel, Edg., commis.
- 33 Rode, Wilh., propriétaire.
Reguin, Marie, Vve, ménag.
Arnould, Ele, doreur.
Perrenoud, Berthe, ouvr. fab.
Probst, E., mécanicien.
Péquignot, Léon, colport.
Linder, Rodolphe, charpent.
- 34 Bihler frères, propr.
Dallimonti, A., cordonn.
Beyeler, Otto, manœuv.
Buhler, Mathilde, débris.
Bihler, Louis, commis.
Waliat, Jules, manœuv.
- 36 Maillard-Känel Jacq.-Alph., pr.
Guinchard, L. Vve, ménag.
Pelet, Ed., fab. d'horl.
Zürcher, Ele, horlog.
- 37 Kullmer, Jean, prop.
Kullmer, Jtte, s. profess.
Guyot & fils, fab. étampes.
- 39 Jacot-Froidevaux, El., prop. et
ébéniste.
Nicoud, Mlle, s. profess.
Laiterie Coopérative.
- 39a Juillard-Bernard, Emile, prop.
Schwab, Georges, facteur.
- 39b Mercier, Ls-Pl, prop. et emb.
Bähler, Cather., tricot.
Jeanmaire, Irma, doreuse.
- 39c Maire, Jules, chef de chantier.
Rœmer-Maire, Rachel, doreuse.
- 39d Schelling, H., prop. et termin.
Beck, Fernand, tapissier.

- 39e Calame-Huguenin, Tell, pr. et nicketeur.
(Gérant) Bersot, L., Léopold-Robert 4.
Calame-Luthy, Ls, nickel.
Huguenin, Zélim, nickel.
Calame, Arth., nick.
Wirz, Arthur, aiguilles.
Læderer, Elisa Vve, mén.
Britschgi, Gaspard, tailleur.
Jeanneret, Louise Vve, mén.
Légeret, Henri, guilloch.
Schenck, Edouard, mécanic.
Roth, Jules, guilloch.
Huguenin, Wm, nickel.
Ducommun, Alb., prof. éc. horl.
Mazoni, André, maçon.
- 41 Hofstetter, Edouard, prop. et facteur.
Richard, Marie, gér. mag.
- 41a Debély, F.-Arnold, prop. et remont.
- 41b Gentil, A. & Geiser V., prop.
Gentil, Alph., achev.
Geiser-Gentil, Virg., ress.
- 41c Guyot, A., prop. et fab. boît.
Monnier, Ed., remont.
- 41d Jobin, Justin, prop. et fab. d'horlogerie.
Guyot, Alc., boît. or et plat.
- 41e Landry, Jules, prop. et fab. de cadrans.
- 41f Ducommun-Pécaut, Just., pr. et doreur.
Monnier, Ulysse, planteur d'échappem.
Veuve, Vve et fils, grav.
Jacot, Henri, anneaux.
Böhlen, Fritz, manœuv.
- 41g Dubois, Alexandre prop. et fab. d'horl.
Ingold, Berthe Vve, vis.
Dubois, Chs, remont.
Perret, René, méc.
- 41h Calame-Huguenin, L.-T., prop. (Gérant) Bersot, L., Léopold-Robert 4.
Sandoz-Gabus, Tell, rem.
Sester, Léopold, remont.
Matthey-Doret, Gust., méc.
Müller, Chs, chauff. C. F. F.
Donzé, Célien, ouv. ébauches.
Portmann, Joséphine, taill.
- 41i Calame-Huguenin, L.-Tell, prop. (Gér.), Bersot, L., Léop.-Rob. 4.
Jeanmonod, Pauline, fabr. pierres.
Gigon, Henri, pendants.
Cattin, Gaston, ouv. cadrans.
Darbre, Louis, remonteur.
- 43 Rothen, Jules, prop. et boîtier.
Auberson, Marie, ménag.
Reinhard, Achille, musicien.
- 43a Notz-Jeannet, Aug., prop.
Brandt, Numa, remont.
Utz, Arnold, ressorts.
Dreyer, Aug., secrets.
- 43b Huguenin, Paul, prop. m. de chaussur.
Huguenin, Paul, inspec. police.
Reber, Charles, facteur.
- 43c Beck, Fritz, prop. et boît.
Guibelin, Paul, émail.
Perrenoud, Emma Vve, mén.
- 43d Beck, Arnold, prop. et mont. de boîtes.
Jacot, Eug., ress.
Feutz, Marie, journal.
Kneuss, Charles, émail.
Brandt, Jâmes, pendants.
Von Känel, Fritz, magas.
Beurgy, Oscar, voyageur.

- 43e Beck, Arnold, prop.
 Matthey, Arnold, remont.
 Robert, Maurice, comm. post.
 Beck, G.-Arnold, boît.
 Matthey, Fernand, commis.
 Fassnacht, Théodore, commis.
 Wuillème, Paul, peintre
 décalq.
 Oesch, Emile, emboît.
 Vuille, Otto, remont.
 Gabus, Ed., man.
- 45 Augsburger, G.-E., propriét.
 (Gér.) Jaquet, Aug., not.
 Zumstein, Gottf., Vve, aiguill.
 Tissot, Bernard, charcutier.
 Droz, Charles, secrets.
 Gendroz, Vve, ménag.
 Schranz, Léon, dégross.
 Humbert, Louis, empl. C.F.F.
- 45a Dubois, Paul, propriét. et
 échappem.
 (Gér.) Jaquet, Aug., not.
 Berthoud, Rachel, fin. de boîtes

Helvétie (Rue de l')

- 25 Castioni, Ant., Vve, prop.
 concasseuse.
 Dabeni, Joseph, man.

Hôtel-de-Ville (Rue)

- 1 Ulrich, frères, prop.
 Freitag, Em., café-brass.
 Ballmer, Edouard, grav.
- 1a Berner, Georges, propr. et
 m. boulang.
 Bauer, Jean, employé.
 Barbezat, Olbers, pl. échapp.
 Jakob, Marguerite, journal.
 Ciabbarri, Eel, prim.
- 3 Courvoisier-Guinand, prop.
 (Gérant), Dubois, Chs-Osc.
 Hirschy, F. et Cie, boulang.
 Tabozzi, Florentin, maçon.

- 4 Soltermann-Jentzer, Mme.
 Jentzer, Joseph Vve.
 Soltermann, Ernest, bouch.
- 5 Labhardt, W., prop.
 (Gér.) Guyot, Alfred, Paix 43.
 Dœpp, Jean, m. coiffeur.
 Robert, Léon, contiseur.
 Weber-Dœpp, Alf., coiff.
 Capt, Arthur, horloger.
 Chopard, Lina, comptable.
- 6 Leuzinger-Barfuss, Laure, et
 enf. prop.
 Duvanel, César, perç. anneaux
 Leuthold, Chs, café-brass.
 Egger, Ch., serrurier.
 Droz-Robert, Paul, grav.
 Kœhli, Jean-Arm., rem.
- 7 Société immobilière, propr.
 (Gérant), Jacot-Guillarmod.
 Liniger, Emile, cafetier.
 Maleus, Marg., Vve, ménag.
 Girardin, Jules, boît.
 Scherler-Vuillème, Chs., laitier.
- 7a Société Immobilière, propr.
 (Gér.) Jacot-Guillarmot, A.
 Scherler, Chs, laitier.
- 7b Danchaud, H., propriétaire.
 Huguenin, Bernard, domestique
 Bruzo, Albert, maçon.
 Giuppone, Séverin Vve, ouv. f.
 Industrielle neuchât., S. A.,
 fab. bracelets.
- 8 Leuzinger, les enf. de J.-Ul., pr.
 Heftle, Oscar, coupeur.
 Villars, Chs, voyag.
 Leuzinger, Alb., confect.
 Leuzinger, Vve U., s. prof.
 Schlupp, Emile, horloger.
 Barfuss, Elisa, s. profess.
- 9 Lamazure, Cécile, prop.
 Vuille, Fritz, bûcher.
 Ginnel, Jâmes, professeur.
 Muller, Herm., tapiss.

- 9a Hoch-Geiser, Vve, prop.
Hoch, Louis, remont.
Perrenoud-Jeanerret, Vve.
Hoch, Otto, man.
- 13 Benoît-Sandoz, Hoirie prop.
(Gér.) Leuzinger, Albert.
Terraz, Maximin, menuisier.
Rufener, Emile, employé.
Leuzinger, Albert, négoc.
Jaquet, Hélène, ménag.
Ingold, Marie, régleuse.
Baer, Gustave, mécanic.
Struchen, Emile Vve, pol.
- 15 Ullmo, Nathan, prop. et représ.
Grieshaber, Louis, (Vve),
Schöttli, Henri, tailleur.
Stegmann, Emile, gendarme.
Leschot, Aur., commis.
- 16 Feutz-Jaggi, Ch-Alb., prop. et
hôtelier.
- 17 Daimler-Maurer, Jean, pr. et
boulang.
Dubois, Elie Vve, repas. linge.
Graber, Gottfried, doreur.
- 17a Daimler-Maurer, Jean, pr.
Frutschi, Emile, bûcher.
- 19 Quartier-la-Tente, Armand et
Streiff, Jacob, prop.
(Gérant) Quartier, Armand,
Fritz-Courvoisier 9.
Hubscher, Arn., man.
Steiner, Ali, charpentier.
Rutti-Perret, Ed., combust.
Corlet, Gabrielle, Vve, taill.
Pruini, Gérino, m. cordonn.
Ritter, Louise Vve, ménag.
Frey, Charles, remont.
Huguenin, Fritz, empl.
Tripet, Ernest, mécan.
- 19a Quartier, Arm., et
Streiff, J. Vve, propr.
Pfister, Ed., boisselier.
- 21 Pecchio, Etien., pr. cordonn.
- 21a Guiliano-Perrenoud, Bapt., pr.
et menuisier.
Schwærzel, Louis, domest.
Manzoni, Jos., man.
Giacomini, Jacques, menuis.
Bion, Claudine Vve, s. prof.
Manzoni frères, maçon.
- 21b Guiliano, Bapt., propr. et atel.
menuisier.
- 21c Guiliano-Perrenoud, B., prop.
Stammelbach & Chopard, fabr.
Petitpierre, F.-A., fabrique.
- 23 Jeanmairêt-Péquignot, Ad., pr.
et garn. ancre.
Balimann, Pauline Vve.
Vernier, Juliette, ménag.
Sandoz, Paul, remont.
- 25 Jeanmairêt-Péquignot, Ad., pr.
Rutti, Fritz, bûcheron.
Bourquin, Elise, Mme, aiguill.
- 27 Hoirie Perret, prop.
Perret, Edouard, ressorts.
Pictet, Léon, commis.
Cuendet, Rosine Vve, mén.
Jacot, Edmond, pivot.
- 28 Goetschel, Alex., prop. et md.
de bestiaux.
Goetschel et Co, fab. cartons.
Hauser, Marcelle, commis.
- 29 Grandjean, Hoirie, propriétaire
Ubaldo, Pasquali, gyps.
- 30 Stiglio, Marie, propr.
Rognon, Jules, menus.
Petitpierre, Chs, épicerie.
Goetschel et Cie, imprim.
Fleuty, Louis, manœuv.
- 31 Grandjean, Hoirie, propriétaire
(Gér.) Grandjean, G., Léopold-
Robert, 46.
Montandon, L.-P., s. profess.
Pellaton, Albert, commis.
Fallet, Alcide, caviste.
Jeanrenaud, Arthur, empl.
François, Juliette Vve, mén.
Seitz, Pl, ferblant.
Bourquin, Hri, man.
Erb, Suzanne Vve, adouc.
- 33 Zellweger, Chs, prop. et prof.
de musique.
Zellweger, Vve Louise, s. prof.
Betschen, Jules, serrurier.
Ducommun, Herc., comm.
Gaibrois, Vve Lina, pierriste.
Scherler, Karl, laitier.

- 33 Brand, Charles, assort.
Girard, Ali, manœuv.
Montandon, Léop. manœuv.
- 34 Perrottet, Ernest, prop., épïc.
et café.
- 37 Messerli, Jacob, Ulr., Elise, pr.
(Gér.), Blanc, A., Léop.-Rob. 66.
Mathys, Christ, bûcheron.
Barinotto, Jean, fondateur.
Gilardi, Ignace, man.
Hofstetter, Herm., tapissier.
- 38 Schreiner-Erni, Lina-Cat., pr.
(Gér.) Jacot-Guillarmod, R.
Ingold, Louis, secrets.
Giacomini, Giovanni, man.
Jeanneret, Jles-Fréd., man.
Pasquali, Maria, ménag.
Schupbach, Henri, man.
Jacot, Georges, remont.
Bobillier, Edgar, mécan.
Humbert, Jules, paillons.
Simonin, Jules, manœuv.
Reymond, Charles-Louis, ouv.
ébauches.
Perret-Maillard, Alb.
- 38a Gamonet, Jos., pr. et chiffonn.
Porret, Armand, ressorts.
- 39 Stettler, Gott., prop., café.
Tschantré, Fritz, serg. pol.
- 40 Hoirie Blanc, propr.
(Gér.) A. Blanc, not.
Gringrass, M., colporteur.
Miserez, Emile, cordonn.
Miserez, Aline, Vve, ménag.
Steiner, Alfred, charpent.
Graf, Emile, vannier.
Barraud, John, grav.
Mathys, Jean, manœuv.
Hofstetter, Albert, sellier.
Minder, Emma Vve.
- 40a Gamonet, Jos., prop.
Magnagni, Ernest, maçon.
- 41 Stettler, Gottfr., pr. et boulang.
Strittmatter, Chs, boît.
Schnorf, Paul, boucher.
Arm, Aug., sellier.
- 42 Ischer-Hofstetter, J., prop. et
négoc.
Dessaules, Henri, manœuv.
Bianchi, Ant., manœuv.
Höltzchi, Adolphe, maréchal.
Favre-Bulle, Paul, rem.
Brochella, Bapt. chaudron.
Bianchi, Camille, maçon.
Jenny, Fritz, manœuv.
- 43 Tourte, F., propriét.
Cristille, Joseph, ramoneur.
Gouvernon, Louis, boîtier.
- 45 Rutti-Tourte, Chs, prop.
Rutti, Louis, remonteur.
Bauer, Louis, man.
- 46 Guiliano, Anna, prop.
Guiliano, Ges, menuis.
Bassin, William, man.
Maillard, François, man.
- 47 Peduzzi, Charles, propriét. et
ramoneur.
Piffaretti, Ant., entrep.
Bailat, Léon, secrets.
- 48 Ischer-Hofstetter, Jacob, pr.
épïc-café.
- 49 Zellweger-Rossel, Marie-Lse,
propr.
(Gérant), A. Bersot.
Beurgy, François, portefaix.
Droz, Ges, man.
Monnier, Paul, ferblantier.
Brandt, Marie, ménag.
- 50 Tourte, François, propriétaire
hôtelier et mécanic.
Hôtel du Jura.
Zurbuchen, Jles, fab. burins.
- 50a Pittet, Ls, propr. et pend.
- 50b Ischer, Jacob, prop.
Rollat, Joseph, man.
- 52 Tourte, Franç., prop. étampes
de boîtes.
Zurbuchen, Jules, fab. burins.
- 54 Schmidiger, Joseph, prop.
(Gér.) Schlunegger, Chs.
Poste de police No 5.
- 55 Agustoni, Angelo, m. ram.

- 56 Schmidiger, Joseph, prop.
(Gér.) Schlunegger, Chs,
Doubs 5.
Jeanneret, Georges, bûcheron
Jacot, Fritz, emboît.
Graber Alf., remont.
Miserez, Jules, boitier.
Mechler, Ferd., ébéniste.
Dubois, A., remonteur.
Grana, Albert, maçon.
Etienne, Henri, manœuv.
Zehnder, Jules, man.
- 57 Rutti-Tourte, C. prop. et horl.
Schatzmann, Albert, man.
- 59 Ischer, J., propr.
Feller, Jacob, bûcheron.
Pozzi, Mario, cordonnier.
- 59a Ischer, J., prop.
Tezza, Baptiste, man.
Zbinden, Bertha Vve, ménag.
Castioni, G., maçon.
- 61 Ischer, J., prop.
Zehnder, Arn., man.
Droz, Ali, man. commune.
Gleichmann, Amélie, Vve, cout.
Humbert, Jâmes, comptable.
Kohli, Rosette, ébauches.
- 63 Aellen-Laager, Fritz-Em., prop.
Brandt, Fritz, ressorts.
- 65 Robert, Pi-Numa, propr.
(Gér.) Rodé, Wilhelm.
Graf, Robert, domestique.
Peter, Ami, manœuvre.
Robert, Paul, manœuv.
Peter, Stanislas, manœuv.
- 67 Agustoni, Angélo, prop.
Boss, Auguste, ressorts.
Agustoni, Louis, ram.
Hadorn, Olga, Vve, journal.
Monaldeschi, Marthe, journ.
Cornu, Charles, dégros.
Sandoz, Anna, ménag.
- 69 Jentzer-Butighofer, J., Vve, prop.
(Gér.) Schlunegger, Chs.
Wegmann, Elisab., journ.

- 69 Portenier, Edm., man.
Huguenin, Jenny, journal.
- 71 Jentzer-Butighofer, J., Vve, prop.
Sprunger, Lse, journal.
Büntzli, Jean-A., manœuv.
Huguenin, Numa, man.
Brandt, Georges, pivotteur.
- 72 Rossinelli-Frey, pr. et cafetier.
Rossinelli, Ant. Vve, s. prof.

Hôtel-de-Ville (Place de l')

- 1 Hôtel-de-Ville, Commune, pr.
Salle du Tribunal.
Bureau de l'Etat-Civil.
Poste de police No 1.
Bur. du Préposé aux inhumat.
Bur. Et.-maj. des sap.-pomp.
Marmier, Joseph, concierge.
Dépôt sanitaire.
- 2 Strubin, Vve J., pr. et mag. fer
Campiche, Lucien, f. brasel.
Wyss-Strubin, L., fab. d'horl.
Lévy, Charles, négoc.
Ciabbarri, Emm., primeurs.
- 5 Bolle-Landry, Suz.-Clé., pr.
Kramer, Paul, bijoutier.
Cohn, Eugène, techn. dent.
« Mercure », café, chocol.
Burgat, Vve, J., pension.
Degoumois, Sam., empl. C.F.F.
Veuve, Arnold, commis.
Robert, Elise, ménag.
Ducommun, Adr., concierge.
- 6 Breitmeyer, Hoirie, prop.
Fuog-Wägeli, C., tab. et cig.
Benoit-Breitmeyer, Léon, voya.
Gintzburger, Léon Vve, s. prof.

Industrie (Rue de l')

- 1 Robert-Philippin, Paul, pr. et
agent de droit.
Guinand, Lucien, mécan.
Zumkehr, Alexandre, man.

- 1 Société de consommation.
Sandoz, Louise, ex-inst.
Fasnacht, Alb., pivot.
Gerber, Albert, ébauches.
Grosjean, Arnold, man.
Mettant, Ernest, prof. école art
Diacon, Jules, guill.
Jacot, Ls, grav.
- 2 Herga, Hoirie, propriét.
Corthésy, Fritz, remont.
Herga, Julie, sans profess.
Riesen, L.-Rebecca, modes.
Lalive, Auguste, profess.
Dubois, Georges, fab. cad.
Baumann, Jean, boulang.
Dubois, Jules, remont.
Jaccard, Arn., remont.
- 3 Nicolet-Calame, L.-E., prop.
(Gér.) Jacot-Guillarmod, R.
Madliger, Léon, magasinier.
Nydegger, Emile, graveur.
Stucki, Martha, polisseuse.
Boss, Alcide, ébéniste.
Blanc, Emilie Vve, ébauch.
- 4 Hofer-Cornu, Bertha-Const. pr
Golzani, Gabriel, m. cord.
Hofer-Cornu, J.-U., pol. aciers.
Perrenoud, Edouard, boît.
Aubry, Marc, remont.
Droz-Godat, W., emballleur.
Grisel, Paul, boîtier.
Nicora, Barthelemy, gyps.
Kunz, Johann, charp.
Robert, Arnold, man.
- 5 Nicolet-Calame, L.-Elise, prop.
(Gér.) Jacot-Guillarmod, R.
Fraschina, Abondio, peintre.
Bitterlin, Ign., pierriste.
Ducommun, Numa Vve, pierr.
Haldimann, Léop., décor.
- 5 Oudot, Emile, peintre.
Froidevaux, Ida, cad.
- 6 Hess-Dubois, Emma, prop.
(Gér.) Mamie, B.
Godat, Marie, journ.
Chauvelot, Franç., guilloch.
Pellet, Fritz, ressorts.
Racine, Elisabeth, blanch.
Devenoges, Vve Louise, journ.
Gaberel, Henri, remont.
Droz, Marie Vve, ménag.
Juvet, Alb., remont.
Aubry, Paul, manoeuv.
Jeanneret, Elise, Vve, mén.
- 7 Racine-Gallet, Amanda, et ses
enf., prop.
(Gérant) Blanc, A., Léop. R. 66.
Buhler, Lse Mme, pol. b. or.
Hiltbrand, Alfred, sold.
Prince, Zélie Vve, ménagère.
Buhler, Walt., fab. horl.
Kurth, Paul, remont.
Robert, Hercule, pivot.
Ducommun, Alice, ébauches.
Marchand, Arn., man.
- 8 Junod-Chédel, hoirie, prop.
(Gérant), Daum, L.
Fruttiger, Jean, peint.
Daum, Léonard, Off. travail.
Colomb, Lina, horl.
Dietrich, Adèle Vve, clefs raq.
Reffo, Jean, peint. gyps.
- 9 Meyer, François, prop.
Fahrni, Fritz, pierr.
Emery, Marie, ménag.
Meyer, Bernard, allum.
Zanoni, Chs, prim.
Belletti, Primo, man.
Fahrni, Alb., pos. méc.
Héritier, Sophie, nickel.
Guinand, Estelle, ménag.

- 10 Eberhardt, Mme, prop.
(Gér.) Jeanmonod, A., Parc 23.
Weber, Marie, pol. b. or.
Diacon, Georges, emboît.
Schurter, Lse, coutur.
Schmid, Mad., coutur.
Donzé, Arth., menuis.
- 11 Lambercier, Jules-A., prop.
(Gér.) Humbert, Marc, Serre 83.
Hœfel, Ges, manœuv.
Dubois, Ele, cafetier.
Lods, Louis, remont.
Scalabrino, Marius, horl.
- 12 Hoirie Lory, propr.
Maumary, H., fab. ressorts.
Grau, Henri, graveur.
Graff, Henriette, s. profess.
Wyss, Hermann, peint. s. émail.
Vuagneux, William, remonteur.
Lory, Jeanne, prof. brod. ling.
- 13 Mamie, J.-B., prop.
Aubry, Nanette, ménagère.
Mamie, Jules, remont.
Allera, Thomas, maçon.
Barbey, Jos. Vve, ménag.
Weyermann, Barbara, Vve, mén.
Muller, Daulte, Mme, repass.
Favre, William, boîtier.
Roth, Ferd., commis.
Béguin-Emch., G., encaiss.
- 14 Pettavel, P., propr.
(Gér.) Jaquet, A., Pl. Neuve 12.
Fioroni, Angelo, menuis.
Huguenin, Édouard, boîtier.
Aeschlimann, Martha, Vve, mén.
Bourquin, C.-A., fab. d'horlog.
Gerber, Arn., guilloch.
- 15 Etevenard et Consorts, prop.
(Gér.) Mamie, J.-B., Indust. 13.
Aubry, Aurèle, doreur.
Strebel, Fritz, empl. téléph.
Guyot, Chs, vélos.
- 16 Debrot, Fritz, propr.
(Gér.), Schlunegger, Doubs 5.
Von Allmen, Adolphe.
- 16 Stoll, Emma, Vve, adouciss.
Bergère, Pierre, fabr. horlog.
Maître, Alb., tapissier.
Châtelain, Wm, nickel.
Waelti, Gottf., empl. gaz.
Augsburger, Alfred, mineur.
Crotet, Ang., ébauches.
L'Eplattenier, F.-Alb., pâtes
alim.
Pitiot, Marie, Vve.
- 17 Huggli, Gottfr., prop., épïc.
Steigmeyer, Maria, ébauch.
Perret, Adèle, journal.
Cuvit, Catherine, mén.
Grenacher, René, employé.
- 18 Comm. de Curnier, prop.
(Gérant) Guyot, A., Paix 43.
Franck, Jean, grav.
Franck, Jean-R., café.
Hirt, Fritz, emp. gaz.
Rossier, Julie Mlle, horlog.
Pytel, Léon, négoc.
- 19 Ducommun-Roulet, Hoirie, pr.
(Gérant) A. Guyot, Paix 43.
Mariotti, Ant., entrepr.
Grenacher, Léon, terrinier.
Sabaini, Henriette, blanch.
Martenet, Léonie, Vve, ménag.
Choffat, Charles, boîtier,
Læmle, Louis, manœuv.
Brigliano, Const., peint.
Brandt, Jules-Fçois, rhab.
Ustori, Fréd., typographe.
Hurzeler, Mme, ménag.
Guggisberg, Charles, guill.
- 20 Kreis-Hermann, H., prop.
Bourquin, Armand, man.
Kreiss, Alph., rem.
Cléménçon, Paul, ébauches.
Gasser, Ulr., menuis.
Méroz, Hub., coiff.
Méroz, Adrienne, coiff.
- 21 Ducommun-Roulet, Hoirie, pr.
(Gér.) Guyot, A.

- 21 Gerber, Fritz, ress.
 Erath, Marie, ménagère.
 Girard, Henri, remont.
 Courvoisier, Fritz, f. cadr.
 Nussbaum, Marie, aiguill.
 Binétruy, Henri, remonteur.
 Willemin, Henri, remont.
 Aubry, Régina, finiss. boîtes.
 Graf, Alfred, commiss.
 Jeanneret, Rosine, Vve, ouv.
 d'ébauches.
 Binétruy, Jules.
 Götsch, Jac., méc. maréch.
 Karlen, Paul, cad.
 Caretti, Marie Mme, horlog.
 Willemin, Arthur, remont.
 Jacot, Arm., manœuvre.
- 22 Hassler, Chs-Paul, prop.
 (Gér.) Mamie, J.-B., Indust. 13.
 Guillod, Marcel, emp. tram.
 Ruhier, Elisa, doreuse.
 Anro, Louis, sculpteur.
 Meister, Mathilde, Vve, remont.
 Erard, Anna, tailleuse.
 Schaer, Arn., remont.
- 23 Rodde-Gnägi, P., Hoirie, pr.
 Roddé, P. Vve
 Gattoni, Pietro, gypseur.
 Regazzoni, Ls, maçon.
 Robert, Jules Vve.
 Schupbach, René, bijoutier.
 Perrin, Albert, emboîteur.
 Perret, Emilie, cadrans.
 Wenger, Emile, empl. tram.
 Mœri, Albert, secrets.
 Vacheron, Joseph, scieur.
 Schilling, Louis, Vve.
 Colombo, Prre, man.
 Rothenbühler, Emma, s. prof.
 Maurer, Hri, domest.
 Schaub, Joseph, boulang.
 Roddé, Anth., comm. bois.
- 24 Hassler, Chs-Pl, propr.
 (Gér.) Mamie, J.-B., Indust. 13.
 Guyot, Charles, café.
 Gabrel, Ida, régl.
- 24 Landry, Fanny, ébauches.
 Donzé, Alexandre, doreur.
 Jeanneret, Elie, manœuvre.
 Langel, Oscar, remont.
 Zbinden, Alexandre, manœuv.
 Beurret, Ida, journal.
 Varin, Gédéon, guilloch.
- 25 Roddé-Gnägi, P., Hoirie, pr.
 Calame, Ernest, cantonn.
 Gex, Vve, Aline, ménag.
 Michel, Zéline, Vve, journ.
 Girardin, Charles, graveur.
 Rezzonico, A., manœuv.
 Coulin, Charles, tailleur.
 Baume, Eug., journal.
 Varey, Ele, man.
 Donzé, Léon, ouv. pendants
 Chappuis, Joseph, manœuv.
- 26 Société Anonyme, propr.
 (Gérant), A. Guyot.
 Lemrich, Jules, père, rem.
 Paronzini, Dque, maçon.
 Schnider, Otto, ressorts.
 Steiner, Fritz, couvreur.
 Zemp, Jean, manœuv.
 Jacot, Léon.-W., matelas.
 Guyot, Edgar, électric.
 Gex, J.-Ate, émailleur.
 Moser, Fritz, couvreur.
- 28 Société Anonyme, propr.
 (Gérant) A. Guyot.
 Wenger, Jean, couvreur.
 Calame, Arnold, man.
 Bauer, Marie Vve, ménag.
 Pedretti, Auguste, menuis.
 Tripet, Maximilien, remont.
- 30 Mosimann-Roulet, P.-Ern., pr.
 (Gér.) Humbert, Marc, Serre 83.
 Jacot, Jules, manœuvre.
 Fabian, T., cimenteur.
 Von Allmen, Christ., ress.

- 30 Mœri, Anna, commiss.
Sandoz, Ariste, manoeuv.
Gnuva, Bernard, ramoneur.
- 32 Mosimann, Pl & Enfants Roulet, propriét.
(Gér.) Humbert, Marc, Serre 83.
Loichat, M. Mme, journal.
Oetzel, Fritz, manoeuv.
Tièche, William, pivot.
Linder, Aug., boîtier.
- 34 Mosimann-Roulet, Paul, et Enfants Roulet, propr.
(Gér.) Humbert, Marc, Serre 83.
Schwab, Bertha Vve, ébauch.
Kleiber, A., Vve, repas. linge.
Kempf, Ernest, chiffonn.
Grœtzinger, Emma, journal.
Trezzini, Jean, maçon.
- 36 Ducommun-Roulet, Hoirie, pr.
(Gér.) A. Guyot.
Maire, Eug., remont.
Schouwey, Victor, remont.
Boillod, A., charpent.
Boillat, Léonie, journal.
Calame, Emile, colport.
Sandoz, Hri, émaill.
Huber, Albert, ébauches.
- Jacob-Brandt (Rue)**
- 1 Droz, Lucien, pr. et nég. vins.
Gaberel-Muller, A., voyag.
Evard, Paul, représent.
- 2 Perrenoud, P.-Z., pr., f. d'horl.
Jetter, Fritz, négoc.
Matthey, Leop., fabr. horlog.
Mathey, Albert, émailleur.
Spichiger, Robert, négoc.
Mæder-Leuenberger, M., téléph.
Leuenberger, Laure, s. prof.
Perrenoud-Baillo, C., f. d'horl.
Heimann, Charles, électric.
Gerster, Max, compt.
- 4 Benguerel-Dubois, Laure, et Paul-Georges, prop.
Benguerel, Georg., f. d'horl.
Benguerel, Mme, pol. cuv.
Froidevaux, Pierre, boîtier.
Dubois-Houriet, Vve Lina, clefs.
Perret, André, commis.
- 4 Meylan, Walther, fab. d'horl.
Béguelin, Arnold, hom. peine.
- 6 Meystre, H., prop.
Huguenin, Léon, remont.
Mottaz, Th., émailleur.
Dubois, Adrien, commis.
Meystre, Albert, remont.
Fer, Henri, négoc.
Krattiger, René, remont.
Vultier, Lina, régleuse.
Robert, André, typographe.
Parisod, Jules, gde comm.
Fetterlé, Jules, fab. horlog.
Sovereign Watch Factory.
Fivaz, Gges, concierge.
Rodé, Ernest, décoll.
- 8 Benguerel, Georges propr.
Sémon, Arth., remont
Guye, César, voyag.
Monnier, Luc., radium.
Debrot, Ali, méc.
Favre, Louis, remont.
Ganière, Edouard, sertiss.
Geel, Werner, fab. d'horlog.
Chopard, L.-Arn., md. pianos.
Studi, Albert, fabr. d'horlog.
Lalive, E., Mlle, prof. éc. mén.
Rosselet, Marcel, mécan.
- 12 Usine Genevoise, pr.
Nicora, Louis, concierge.
Tissot, Alb. Vve, s. profess.
Woog, Maurice, fab. d'horl.
Tissot et Cie, fournit. d'horl.
Seefeld, Pl, fab. d'horl.
Albrecht, Otto, fab. caisse.
Schär, Jean, s. prof.
- 61 F. d'horl. Electa Gallet & C^{ie} S.A.
Améz-Droz, Jules, concierge.
- 124 Danchaud, H.-V., prop.
Kohl, Marie, Vve, s. prof.
Baillod, Charles, instituteur.
Botteron, Emma, Mme.

- 124 Tripet, Léon, remont.
 Bourquin, Henri, remont.
 Matthey, Olivier, boîtier.
 Hug, Henri, remont.
 Vuille-Kohl, Emile, chev.
 Jacot, Tell, manœuv.
 Renggli, Alcide, ouv. fabr.
- 125 Danchaud, Henri, propr.
 Vuitel, Alfred, empl. C. F. F.
 Borel, Oscar, couvreur.
 Devitorri, Aurèle, gyps.
 Romersa, Franç., décorat.
 Jeanjaquet, René, régl.
 Conrad, Arthur, échapp.
- 126 Danchaud, Henri, prop.
 Colomb, Paul, pendants.
 Droz-Prollius, Alc. Vve.
 Bangarter, Ele, remont.
 Weibel, Jean, remont.
 Montandon, Marcel, archit.
 Conrad, André, remont.
 Kocher, Charles, commis.
 Oswald, Léon, cordonn.
- 127 Danchaud, Henri, prop.
 Kureth, Osw., remont.
 Mongin, Maur., emboît.
 Brandt, Lucien, remont.
 Jeanrenaud, Alfred, remont.
 Haffner, Léon, manœuv.
 Veya, Gaston, pendants.
- 128 Danchaud, Henri, prop.
 Guyot, Jules, remonteur.
 Jaquet, Jean, comptable.
 Magnin, Robert, commis C.F.F.
 Bonvallat, Emile, fab. d'horl.
 Küpfer, Ed., emboît.
 Doyon, Alc., conduct. C. F. F.
 Perret, Bern., représent.
 Perret, Zina, Vve, ménag.
- 129 Danchaud, Henri, prop.
 Liechti, Paul, aig.
 Gurtner, Frédér., commis.
- 129 Stauffer, Hermann, empl. abatt.
 Juvet-Ritter, A., régl.
 Monnier, Alf., remonteur.
 Huguenin, Arm., remont.
- 130 Danchaud, Henri, propriét. et
 entrepreneur.
- 131 Piccot, Marie-Louise, prop.
 (Gérant) Danchaud, H.
 Schlaeppi, Ele, camionn.
 Roggli, Alfred, serrurier.
 Augsburg, Ernest, commis.
 Gobat, Ali, remont.
 Glasson, Ls, commis.
 Muhlematter, Philippe, horl.
- 133 Jaquet, Ern., prop. et charp.
 Burgat, Fçois, manœuv.
 Huber, Franz, commis télégr.
 Robert, Fréd., remont.
 Reymond, Julien, emp.
 Itten, Marcel, remont.
 Scheidegger, Jean, man. C.F.F.
 Petremand, Gust., horlog.
- 137 Jaquet, Fréd.-Louis, prop.
 Jaquet, Jules, entrepr.
 Aubry, Célestin, empl. C. F. F.
- 145 Perret-Michelin, Hoirie, prop.
 (Gérant), Jacot-Guillarmod.
 Colomb, Chs, agricult.
 Fontana-Barozzi, Maria, Vve,
 ménagère.

Jaquet-Droz

- 6 L'Héritier-Faure, Mme, prop.
 (Gérant), Jacot-Guillarmod.
 Fernbach, Amélia, Vve.
 Von Gunten, Henri, grav.
 Baehler, Pauline, horlog.
 Soldanelle, S. A., fab. cadr.
- 6a Durin-L'Héritier, C., prop.

- 6a Haldemann, Gottlieb, commis.
Krajka, Léon, remont.
Schmitt, Louis-Adrien, lithog.
Calame, Arnold, emp. C. F. F.
Vuille, Bertha Vve, ménag.
Schaller, Louisa, fin. de boîtes.
Nussbaum, Ernest, pol. boîtes.
- 8 Favre-Bulle, les enf. de Fr. pr.
(Gér.) Savary, Mme, Pont 21.
Hêche, Stanislas, démont.
Savary, Samuel, Vve.
Girard, Zélim, pl. échapp.
Steiner, Raoul, institut.
Ledermann, Marie, mén.
Lay, Elisa Vve, ménag.
Ducommun, Georg., pivot.
- 9 Salvisberg, Fritz, prop. et maît.
ferblant.
Pauli, Pierre, m. cordonn.
Oudart-Berger, O., horl. escrim.
Club d'escrime.
Schœpf-Pauli, O. Vve, sertiss.
Balsiger, Fréd., empl. magas.
- 9a Salvisberg, Fritz, prop.
« La Sociale » mont. b. or.
- 10 Gaberel-Carnal, Vve, et ses
enf. prop.
Pieren, Alfred, épicerie.
Wälti & Bunzli, f. Téos, étamp.
Droz, Fritz, menuisier.
Lazzaroto, Luigia, ménag.
Boichat, Marie, ménag.
Ritsenthaler, Marie, empl.
- 11 Perret, Hoirie, prop.
Perret, frères, emboît.
Inauen, Ant., régl.
Béboux, Ami, emboît.
Stebler, Chs, facteur.
- 12 Grandjean-Bœll, Hél., enf., pr.
(Gérant), Jeanneret, Félix.
Cercle du Sapin.
Lengacher, Alice, Vve, desserv.
Wœlfle, Emma, pol. finiss.
Grisel, Arnold, pâtiss.
Stebler, Julien, décorateur.
Droz, Fritz, ressorts.
Frey, Arthur, md tailleur.
- 12 Schneeberger, Suzanne, fin.
Gasser, Edmond, aiguilles.
Pfeiffer, Gérald, boucher.
Vermot-Droz, O., pianos.
Huguenin, Lucie, d^elle mag.
Pronzini, Agostina, Vve, mén.
Weill-Meyer, S., horlogerie.
Monnier, Anna Vve, ménag.
Schallenberg, Vve, poliss. finiss.
- 13 Schär-Nicora, J.-B., prop.
Etzensberger, Emile, méc.
Cassina, Louis, entrep.
Ducommun, Adolphe, guill.
- 14 White-Giles, Emma, prop.
(Gérant) Guyot, A., Paix 43.
Humbert, Anna, cave alim.
Petitjean, Aug., emboît.
Kolb, Elisa, tailleuse.
- 14a White-Giles, Emma, prop.
(Gérant) Guyot, A., Paix 43.
Degen, Chs, cordonn.
Farinoli, Emile, ferblantier.
Kohler, Alexandre, remont.
Rieber, Louis, terrassier.
Froidevaux, Elvina, ouv. fab.
- 16 Robert-Banguerel, L.-Emma, pr.
Robert, Jules, m. tapiss.
Robert-Banguerel, Paul, rhab. b.
Buhler, Juliette, fin. boîtes.
- 18 Richard, les enf. d'Alc., prop.
Richard-Barbezat, Vve.
Stuzinsky, Paul, remont.
Janner, Paul, mach. outils.
Kohler, Ernest, Vve, poliss.
- 20 Richard, les enf. d'Alc., prop.
Beaujeon, Paul, grav.
Biéri, Charles, grav.

- 22 Sattiva, B., prop. et m. ferbl.
Sandoz, Fritz, encaiss.
- 23 Commune, bâtim. des ench.
- 24 Rickli, Gottfried, propr.
Girard, Adolphe, boîtier.
Perret, Marcel, mécanic.
Zappela, André, man.
Evard, Numa, pivoteur.
Cressano, Mte, ménag.
Brandt, Alfred, s. profess.
Brandt, Ch.-Alfred, échapp.
- 25 Leuba-Perrier, G.-A., prop.
Wolff, Marcus, remont.
Gianoli, Vve, café-brasserie.
Dallimonti, Umberto, cordon.
Beuchat, Jean, empl. post.
Paper, Sim., colport.
Gilardi, Cécile, journal.
- 26 Rickli, Gottfried, propriétaire.
Jeanfavre, Oscar, emboît.
Jœrin, Chs, remont.
Fruh, Fritz, mécanic.
- 27 Matile-Haldi, Jules, pr.
(Gérant), Guyot, Alf., Paix 43.
Société de consommation.
Schertenleib, Fritz, magas.
Baud, Léon, techn. dent.
Saenger, Elise Vve, ménag.
Rosset, Célestine, ébauch.
Kremer, Hri, verres de mont.
- 28 Haas-Pupikofer, Vve Jean, pr.
Barfuss, Emile, coiff.
Baumann, Eug., linoléums.
Descombes, Octavie, régl.
- 29 Juvet-Calame, C.-A., prop.
(Gérant) Dubois, Chs-Oscar,
Léop.-Robert 35.
Flury-Bucher, Suz., Vve, doreus.
Bucher, Olga, doreuse.
Aufranc, Ernest, pension.
Antenen, Christ, bûcheron.
Musy, Firmin, empl. C. F. F.
Wuilleumier, Chs, horl. rhab.
- 30 National suisse, propr.
Béck, Arnold, admin.-dél.
Jaquet, Eug., électr.
Perrenoud, Léop., emb.
Marcello Marcellini, primeurs.
- 31 Billon-Bourquin, C.-G., prop.
(Gérant), Blanc, A.
Gusset, Hri, poliss. boîtes.
Portenier, Henri, fab. cuv.
Mœschler, Albert, méc.
Chochard, Aug., fab. cadrans,
Remy, Jules, empl. gare.
Hofer, Ls, poliss. aciers.
Scalabrino-Grandjean, Ed.,
fab. d'horl.
- 32 Kreutter, U., pr. et f. d'horl.
Kenel, Chs, méd.-oculiste.
- 35 Kreutter-Bourquin, U., prop.
Spätig, Raoul, coiffeur.
- 37 S. A. de l'Immeuble.
Scharpf, Gottf., président.
Mont. de boîtes or.
Spillmann, Léa, poliss. boît. or.
Perret, Samuel, empl. bur.
Braun, Raymond, fab. d'horl.
Jeannerat, E., horlog.
Sté suisse des fabr. de boîtes
de montres or.
- 39 Viotti, Jean et enfants, prop.
(Gérant) Guyot, A., Paix 43.
Droz, F., Arn., fab. d'horl.
Ganière, Jules, s. profess.
Bernheim, Ges, horl.
Zahnd, Fréd., sellier-tapiss.
Delvecchio, frères, pap. peints.
Descombes-Jeanneret, H., dém.
Hämmerly, Arm., fab. d'horlog.
Bueche, Marie, Vve, ouv. fab.
Aubry, Arthur, horlog.
- 41 Hofmann, Vve, prop.
Hoffmann, Rose, régl.

- 41 Bloch, Marc, Vve, négoc.
Bourquin, Eug, Fils, médecin.
- 43 Picard-Bloch, Moïse, prop.
Picard et Cie, fab. d'horl.
Thévenaz, B., fab. boîtes.
Marchand, Louis, boît.
Fabrique Suisse de Tarauds
Exclusif S. A.
- 45 Neukomm, Arn., prop.
Neukomm & Cie, com. vins.
Schwob, fils, fab. d'horl.
Schwob, Emman., fab. d'horl.
Tissot, Maria, journal.
Ganière, Georges, fournit.
Spætig, Edouard.
Falbriard, Marie, Vve, ménag.
Braunschweig, E., Vve. s. prof.
Spætig, Henri, install. bureaux.
- 47 Neukomm, Arn., prop.
Grandjean, William, horloger.
Chappuis. John, A., etamp.
- 48 Courvoisier, Gges, propr.
Borel, Henri, atel. mécan.
- 49 Neukomm-Moser, A., pr.
Fabrique mécanique «Axa».
- 50 Favre, Lina, propriétaire.
Coutal, Gérold, étamp.
Favre, Jules, grav.
- 52 Soc. Immob. du Locle, propr.
Gér: Jeanneret et Quartier.
Dubois, Edm., sertiss.
Genzoni, Célestin, m. de fruits
Stauffer, Jeanne, ménag.
Junod, Arthur, nielleur.
Schlotterbeck, Chs, man.
Stucky, Jeanne, coutur.
Calame, Bertha Vve, charponn.
- 54 Costet, E., prop.
Schwar, Numa, pivot.
Jeanrenaud, Pl, fab. balanc.
- 56 Monnier, Henri, propr.
(Gér.), Jeanmonod, A., Parc 23.
Châtelain, Fréd., colport.
Messerli, Gottf., manœuv.
Rettler, Auguste, ében.
- 56 Jacot, Fritz-Aug., commiss.
Ruspini, Oreste, pension.
- 58 Monnier, Henri, prop.
(Gér.), Jeanmonod, A., Parc 23.
Migliorini, Romano, cordonn.
Rozet, Madeleine, Vve, remont.
Hentzi, Emma, café-brass.
Kirsch, Charles, adouciss.
Hentzi, Chs, mécan.
- 60 Fluckiger, F., prop. et entrepr.
(Gér.) Dubois, C.-Osc., L.-R. 35.
Hôtel de la Poste.
Perrin, Georges, tenancier.
Franck, Ch., fab. d'horl.
Ullmann, Oscar, négoc.
Thiébaud, Charles, régl.
Pigeon, Henri, pasteur.
Clerc, Bertha, Vve, ménag.
Maleszewski, Vital, mécan.
Combine Watch Co., S. A.
Collioud, Oscar, photogr.
Pelletier, Vital, ach. échapp.
Ducommun-Robert. Paul, émail.
Stegmuller, R., damasq.
Strubin, Hans, négociant.
Huguenin, Hri, assurances.
Spætig, Ele, boît.
Wyss, Karl, boîtier.

Jardinets (Ruelle des)

- 1 Etienne, Eug., prop.
(Gérant) Guyot, A., r. Paix 43.
Perrenoud, Léopold, com. post.
Reber, Christ, Vve.
Tissot, Edmond, rem.
Jung, Conrad, achev.
Gertsch, Fritz, caviste.
Société Consommation.
Hofstetter, Herm., tapis.
Vuille, Hri, pivot.
- 3 Nicolet, N., propr. et f. cadrans.
Tripet, Ulysse, boîtier.
Mosimann, Eug., agt. police.

- 3 Nicolet, Numa, et fils, fab. cadr.
- 5 Commune, propr.
(Gér.) Stauffer, Just., Serre 23.
Rolli, Jean, Vve.
Barbier, Pierre, combust.
Arnould, Arnold, remont.
Pictet, Edmond, commis.
Bourquin, Maur., boul.
- 7 Vuagneux, Albert, prop.
Vuagneux, Fanny, rep. linge.
Gentil, Philippe, ressorts.
Laval, Elie, remont.
Ducommun, Fritz Vve, horl.
- 9 Jeanneret-Wespy, L., prop. et fab. d'assort.
Jacot, Louis, manœuv.
Nicolet, Arm., m. de cadr.
Spinner, Ami, graveur.
Guibelin, René, commis postal.
Sutter, Fritz, commis post.
Mathey, G.-Alfred, grav.
Jung, Adèle, vendeuse.
- 17 Zysset-Voirol, B., prop., mécan.
- 19 Etienne-Locher, H.-J., Vve, pr.
Etienne, Albert, encaiss.
Chareyron, Henri, nickleur.
Stegmann, Vve, s. profess.
- 21 Lauener-Stähli, Chs., prop. et chef bur. postal.
Sengstag, Arm., commis.
- 23 Leuthold, Emile, prop.
Bron, Antoinette mén.
Leuthold, Chs-Ele, horlog.
- 25 Les enfants de Jean Lora, pr.
Etienne, Paul, remont.
Lora, Jean, peint-gyps.
- 27 Baumann-Jeanneret, Fritz, pr. et commis.
Jeanneret, Vve, L., ménag.

Jolimont (Rue)
Sans numéro.

Josué Amez-Droz (Rue)

- 7 Commune, propr.
Kernen, Paul, agricul.
Jeanmaire, Walter, remon.

Jura (Rue du)

- 4 Taillard, Adrien, pr. et épicer.
Dubois-König, J., professeur gymnastique.
Zingg, Aug., s. profess.
Roulet, Alb., émail.
Gentil, Alph. & Cie, termin.
- 6 Zeltner, Pierre, Hoirie, propr.
Zehr, Paul, ressorts.
Jeanbourquin, Ls, remont.
Zeltner, G., commis-post.
Jobin, Berthe Vve, guill.
Zeltner, Arn., graveur.
Fleury, Léon, remont.

Léopold Robert (Rue)

- 2 Hoffer-Matile, A., prop.
Augsburger, Edm., décalq.
Ducommun, René, émail.
Kestli, Fritz, café-brass.
- 3 Commune, Hôtel d. services judiciaires.
Juge de paix.
Greffé de Paix.
Office des Poursuites.
Office des Faillites.
Greffé du Tribunal.
Registre du Commerce.
Cadastre.
Prud'hommes.
Autorité tutélaire du district de La Chaux-de-Fonds.
Office du travail.
Bureau Président Tribunal.
Correspond. Assist. Bernoise.
Zwahlen, Sel, concierge.

- 4 Ducommun, Alf. propriét. et faïence.
Weill-Blum, Léop., négoc.
Etude H. Jacot, notaire & Chédel, avocat et notaire.
Stockburger, Charles, achev.
Stoll, W., mercerie.
Vuille, Emile, remont.
Pauli, Henri, emboît.
Wiguet, Lina Vve, ménag.
Ducommun, Marcel, voyageur.
- 6 Société Anonyme, prop. (Gér.) A. Guyot, Paix 43.
Pategay, Vve, s. prof.
Steiger, Adolphe, domest.
Humbert-Droz, Jtte, instit.
Savoie, Henry, représent.
Reguin, Laure, ouvr. fabr.
Thiébaud, E., tabacs et cig.
Mairret, Ed., restaur. antialcool.
Bourquin, Fritz, s. profess.
- 6a Société Anonyme. (Gérant) A. Guyot, Paix 43.
Entrepôts Chs Nuding.
- 7 Lambert, Julien et Ls-And., pr. (Gér.), W. Rodé.
Vuagneux, P., pharmac.
Jeanrenaud, Tell Vve.
Antonin et Cie, install. gaz et électricité.
Kaeser, Ida, coiffeuse.
Gringass, Max, horlog.
Rochat, Alb., pos. cadrans.
Payot, M., assur.
Grandjean, Hyppol., peint.
- 8 Société Anonyme, prop. (Gér.) A. Guyot, Paix 43.
Succursale des Postes.
Mandowski, E., confections-meubles.
Gostely-Nydegger, A., chapel.
- 8 Mathey, Aug., automob.
Bacharach, Louis, médecin.
Peyrollaz, Henri, ag. police.
Graden, W., imprimeur.
Cattin, P.-H., rédacteur.
- 8a Société Anonyme, prop.
Nuding, Charles, entrepr.
- 9 S. A. Immob. des Reques, prop.
Banque Perret & Cie.
Bugnogni & Cie, mach. calcul.
Mathey, Aug., autos. huile.
- 9a S. A. Imm. des Reques, prop.
Bur. et dépendanc., J. Brann.
- 10 Société de Banque Suisse, pr.
Knecht, Aug., concierge.
- 11 Brunswick, D., propriét.
Picard & Hermann, fab. d'horl.
Brann, Julius et C^o, bazar.
Hermann, Moïse, Vve.
Lokschin, Simon, horl.
- 11a S. A. Imm. des Reques, prop.
Glohr, Hermann, voitur.
- 12 Brendlé, Hri, prop. et négoc.
Picard Henri et Frère, fourn. d'horlog.
de Villars, chocolats.
Jamolli, Henri, comest.
Meyer, Arthur, courtier.
Reinin, Aaron, nég. horlog.
Weill, Camille, voyag.
Dumont, Chs, coiffeur.
- 13 Bantlé, A., propr. et hôtelier.
Hôtel de la Fleur de Lys.
- 13bis Béguin, Chs, prop. et pharm.
- 14 Hæfeli Ges et Fritz, prop.
Hæfeli et C^o imprim.-lith.
Hæfeli, Georges, lithog.
- 14a Vuille-dit-Wille, Charlot., prop.
Pluss, A., boulanger.

- 15 Moritz, Wilh., prop. et chap.
- 16 Hæfeli-Huguenin, Rod., propr.
Hæfeli, librairie et papeterie.
Jœrin, Hans, techn. dent.
Etevenard, Paul, boîtier.
Robert-Hæfeli, M., graveur.
- 17 Ulrich, G.-Ad. et G.-Ch., prop.
Ulrich, Otto, brasserie.
Atelier du magasin Ségat.
Carrera, Vincent, coupeur.
- 17a Jeanrenaud, Ali, prop. et fab.
d'anneaux.
Laubscher, Chs, pend.
Dupan, Pierre, commiss.
- 18 Union de Banques Suisses,
propr. et banq.
Jeanneret, Pauline, directr.
Bur. des Amies de la jeune fille.
Richard, Louise, comptable.
Bolle, Arn., avoc.-notaire.
Von Allmen, Léop., manœuv.
Rieckel-Rochat, H., Vve.
- 18a Rozat-Muller, Mme, pr.
(Gérant), A. Jeanmonod.
Marchand, Charles, man.
Mattei, Franç., men. (atelier).
Hittel, Maur., fotogr.
Droz, Alfred, remont.
- 18b Rozat-Muller, Louis, prop.
(Gér.), A. Jeanmonod.
Tosalli, Angèle, Vve.
Weiss-Maurer, Emma, coutur.
Société Romande de l'épicerie.
Hirschi, Samuel, repass.
Muller, Marianne, Vve.
Maurer, Anna, ménag.
Abegglen, Gottfr., empl. tram.
Sala, Franç., peint.-gypseur.
- 19 Kreutter, J.-J., prop. et pos. de
glaces.
Heimerdinger, Jacq., coiff.
Moritz, Wilhelm, chapell. (mén.)
Bader Alb., fab. d'horl.
Barben, Edmond, tab. et cig.
- 19a Kreutter, J.-J., prop.
Grossen, Fritz, bouch.
Pfaus, Arthur, dess.
- 19b Kreutter, J.-J., prop.
Junod, Ges, serr. L'Arsenal.
- 20 Kocher, Jean-Alb., Hoirie, prop.
Kocher & C^o, magas. de l'Ancre.
Kocher, Jean, négoc.
- 21 Tirozzi, Louis, prop. et mag.
de porcelaine.
(Gér.) Jaquet & Thiébaud.
Strate, Ch., passement.
Wuilleumier, Juliette, mod.
Blandenier, Oscar, manœuvr.
Dellenbach, Hector, Vve, mén.
- 21a Tirozzi, Louis, prop.
(Gér.) Jaquet & Thiébaud.
Richard, Alb., grav.
Mauron, Louis, portef.
- 22 Grosjean-Christen, Marie-L.,
propriétaire.
Löwer, Alfred, avocat.
Witschy, F.-H. mag. musiq.
A l'Alsacienne, confect. modes.
Publicitas, S. A.
- 23 Desbœuf, A., propr. et hôtel.
Hôtel de Paris.
Blum, Lucien, fab. d'horlogerie.
- 24 Ulrich, frères, prop.
Dreyfuss, Moïse, f. d'horl.
Hirsch, Maurice, fab. d'horl.
Bertrand-Schaller, E., café-bras.
- 24a Monnier-Nicolet, P., prop.
(Gér.) Jeanmonod, A.
Mayer-Hauert, Herm., s. prof.
Calame, Cécile, libr. papet.
Flajoulot, Eug. Vve, ménag.
Petri, Pio, bijoutier
- 25 Ullmann, Benoit, prop., et mag.
blanc, 1er ét.
Voumard, Alb., remont.
Maroni, Martin, plâtrier.
Tribolet, Charles, laiterie.
Schneider, Edouard, courtier.
Neuenschwander, Mme, tab. cig.
- 25a Martin-Montandon, C.-A., pr.
Hurni-Weber, H., Vve, sertiss.
Droz-Montandon, Ed., fournir.
Augsburger, Ed., grav. s. ac.
Strebi, Jacques, ag. sûreté.
Ullmo, atelier de tailleur.

- 26 Bachmann, Jules, propriét. et nég. fer.
Lory, Arnold, fournit.
Pagnard, Arthur, pension.
Bellak, les fils de Julius, fabr. d'horlogerie.
Thumm, Paul, pharmac.
- 27 Cuanillon-Savoie, C.-E., prop. Robert, Paul, agent de droit.
Cuanillon, F.-A., rentier.
Borel, Alfred, primeurs.
Mathey, Chs, pharmac.
Weill-Bernheim, M., opticien.
- 28 Crozat, Elie, Vve, prop. (Gér.) Blanc, A., L.-Rob. 66.
Wille, Henri, libraire.
Robert, Henri, rentier.
- 28a Crozat, Elie, Vve, prop. (Gér.) Blanc, A., L.-Rob. 66.
Valdrini, Giovanni, serrurier.
- 28b Crozat, Elie, Vve, prop. (Gér.) Blanc, A., L.-Rob. 66.
Droz, Josué, fournit.
- 29 Société du Théâtre, propr. Théâtre.
Grisel, Arnold, confis.
Canton, F., chapellerie-fourreur.
Schelling, Léon, tab. et cig.
Tea-Room et Foyer.
- 30 Kohler-Barbey, Ch., prop. et doreur.
Muller, Oscar, commis.
Muller, Léa, Mme, coiff.
Ullmo, Paul, confection.
- 30a Brünimann, Rud., prop. (Gér.) Blanc, A., L.-Rob. 66.
Roth, Arnold, café-brasserie.
- 30b Clerc, Arn., Vve, prop. Maspla, Antonio, café-brass.
- 31 Perrochet, Chs, prop. et Dr-méd.
- 32 Ducommun-Roulet, Hoirie, pr. (Gérant) A. Guyot, Paix 43.
Biberstein-Chollet, Elisa, mercerie et lingerie.
Dreyfus, Armand, Gde-Maison.
Dubois, Bertha Vve, pension.
Kautz, Jean, tailleur.
- 32 Morel, Marc, avocat.
L'information Horlogère Suisse.
Matthey, Julien, concierge.
Syndicat des fabricants suisses de montres or.
Ries, Gaston, horlog.
Dubois, Henri, comptable.
- 32a Juvet-Calame, C.-A., pr. Juvet, L.-Albert, f. d'horl.
Café du Commerce.
Rubin, Arn., tenancier.
Schwab, Gérald, cisel.
- 33 Juvet-Calame, C.-A., pr. Rauss, F. Vve, m. chauss.
Richard, R., fils, bij.-orfèvr.
Fischer, Joséphine, ménag.
Jacot-Guillarmod, René, not.
Jacot-Guillarmod, R. & A., av.-notaires.
- 34 Neuchâtel, l'Etat, prop. Préfecture.
Bureau du Chef de Section.
Bureau de l'aide-géomètre cantonal.
Matthey, Oscar, planton de la préfecture.
Stadlin, Ed., imprim.
Inspectorat des apprentiss.
Chambre cantonale du commerc.
Inspect. des contributions.
Commission de taxation.
Office cantonal de conciliation.
Weill-Blum, à « L'Economie ». Dérobert, Mme, tailleuse.
Halles Centrales.
Brunner, A., laiterie.
Isakovitz, Sch., horlog.
- 35 Juvet-Calame, Ch.-Ad., prop. Bloch, Samuel, Au Bon Génie.
Bourquin-Lindt, Emma, Vve, s. profession.
Dubois, Chs-Osc., gérant.
Robert, Jules-Numa, Mme, coiff.
Stapfer, Alb., comptable.
Robert, Jules-N., assur. (bur.)
- 36 Caisse d'Epargne, prop. Ségal, Jques, conf. tissus, meu.
Ullmann, Vve Léon.
Burki, Constant, conc.

- 37 Allemand, Ernest, prop.
Allemand, E. & Co, mag. de blanc.
Ducommun, H. & A., magasin caoutchouc.
Montandon-Bandelier, A., horl.
Montandon, Léop., horlog.
- 38 Lévy, Léon, prop. et gr. farine.
Spichiger, & Cie, Halle aux tap.
Picard, Th., fils, fab. d'horl.
Huguenin-Sagne, horl.-bij.
Mirum, S. A. mécanique.
- 38a Lévy, Léon, propriét.
- 39 Meyer, Henriette, prop.
(Gér.) Blanc, A., L.-Rob. 66.
Meyer, Vve, s. profess.
Blum, Vve Louis, s. profess.
Bourquin, Dr A., pharmac.
Baehler, Vve, installat. gaz et électricité.
Margot, Eug., pos, mécanism.
- 40 Robert-Nicoud, les enfants de
Chs-Ami, prop.
Weill & Cie, fab. d'horl.
Robert-Nicoud, A., f. d'horl.
Dubois L. & Cie, m. blanc.
Wagner, Chs, mag. chauss.
- 41 Hoirie, Matile, propr.
(Gér.) Hofer-Matile, Fr.-C. 13-15.
Redard, Juliette, coutur.
Sarkissian, Henri, horl.
Lonstroff, J., caoutchouc.
Bourquin, Dr A., pharm., (mén).
Matile-Rimathé, Gges, Au Bon Marché.
Gentil, Léonie, prof. piano.
Gentil, Mathilde, dem. mag.
Huguenin, Mathilde Vve.
Banz, Fréd.-Jos., commiss.
Singelé, Fritz, ressorts.
Katz, André, techn. dent.
- 42-44 Landry, les Fils de Pierre, propriétaires.
Bazar, Panier Fleuri, succurs.
Joliat, Henri, docteur.
Borel, Henri, horloger.
Scheimbet, Const., horlogerie.
- 43 Bolle, not. et gérant.
Librairie Coopérative.
Vuille, Ernest, cadrans.
Scalabrino, Alice, rég.
Cossali, Attilio, nég. horl.
Kramkimmel, Jean, f. d'horl.
- 45 Robert-Hänni, Ariste, prop.
Weber, Georges, tab., cig.
- 46 Banque cantonale, prop.
Grandjean, P. Vve, comm.
Stauffer-Son, & Cie, f. d'horl.
Ducommun, Henri, Vve.
Balland & Cie, pend-anneaux.
Hutter, Chs, techn. dent.
Dreyfus, Armand, Old England.
Etienne, Berthe, coiffeuse.
- 47 Bloch, Jules, prop. et magas. de blanc.
Ville de Mulhouse.
Weil-Naphtaly, M., confect.
Weil, Michel, négociant.
- 48 Banque fédérale (S. A.) prop.
A. Jeanneret & Albert Rais, avocats et notaires; A. Béguelin, avocat.
Joseph, Marie Vve, ménag.
Muller, Albert, encaiss.
Luthy, Ch., librairie-papeterie.
« La Rationnelle », mag. chauss.
Droz, Louis.
- 49 Sandoz, Ulysse-Hri Vve, prop.
Robert-Rosselet, Mme, représ. ébauches.
Bloch, Vve L., pos. glaces.
Robert, Philippe, avocat.
Landry, Ida, ménag.
Montandon, Sophie Vve.
Dumont, Chs, remont.
Bæchtold, Chr, m. tailleur.
- 50 Banque fédérale (S. A.) prop. (bureaux).
Jetter-Ruedin, Fr., bonneterie.
Lehmann, H., Vve.
Clément, Henri, conc.
Humbert, Fern., Dr-médec.
Sandoz, Georges-Jules, horlog. et bijoutier.

- 51 Hummel, W., prop. et fournit.
Adler, J., chapellerie.
Stoller, Samuel, post.
Clerc, Amélie, modiste.
- 52 Banque fédérale (S. A.) prop.
Picard, Marx, fab. d'horlog.
(ménage).
Fuog-Wægeli, tab., cig.
Hasler, Albert, concierge.
Mercure, café et chocol.
Robert, Alfred, négoc.
- 53 Hummel, W., fils, prop. et
fournit. d'horlog.
- 54 Grosch et Greiff, prop., bazar.
Hoffmann, Joseph, méc.
- 55 Hummel, W. fils, propr.
Bourquin, Marcel, herboriste.
Beyersdorf, Albert, fab. d'horl.
Schweingruber, Ern., mag. bij.
Jacot-Guillarmod, Max, médec.
- 56 Schaltenbrand E. Vve, prop.
Adler, C., Dr-méd.
Schreiner, Osc., conf.-pât.
Monnier, Emile, tab.-cigar.
Ottone, L. & Co, charcuterie.
Bayer, E., teint. (magas.)
Robert, Jules-N., assur.
Nardin, Emile, grav.
Arnould, Pauline, m. coiff.
Maroko, Elias, fab. d'horlog.
DuBois, Jâmes, techn. dent.
Hofmann, Edouard, gain.
Monnier, Marie, concierge.
- 56a Schweizer, E., propriét. et
gérant bouch. Bell.
Bell, boucherie-charcuterie.
Robert, Edouard, émail.
«Hélios» atel. fotogr.
Nicolet, Albert, march. vins.
Luthy, Hélène, horlogère.
- 57 S. A. La Foncière Centrale, prop.
Bloch fils & Cie, Au Progrès.
confections.
Weber, G.-Ed., entrepr. gérant.
Prince & Béguin, archit.
- 58 Union immobilière, prop.
(Gérant), H. Danchaud.
Pasche-Gaillard, Hri, commis.
Brailard, G., fab. d'horl.
Chaikine, J., tailleur.
Beiner, Julia, Vve, représ.
- 59 Robert et Cie, fab. d'horl.
Aeschbacher, Henri, concierge.
Magas. des Serv. industriels.
Wyss, Thérèse Vve, ménag.
Maroko, Elias, f. d'horlog.
Fehlmann, Vve, commis.
Dreyfus, M. P. & Cie, horl.
Caussignac, Charles, emb.
Vuitel, Alphonse, ach. échapp.
Bräuchi, Marcel, boîtier.
Grether, Alice, épïc-comest.
Collioud, O., fotogr.
Gutmann & Cie, fab. d'horl.
Tupin, E., empl. mag.
Hagemann, Paul, techn. dent.
Cité Ouvrière & Belle Jardinière, Gds magasins réunis confections.
Bauer, Chs, fonct. postal.
Göetschel, G., fab. d'horl.
Rueff, frères, fab. d'horlog.
Billod, C., Mlle, corsets.
Olempi, Jean, fruits et légum.
- 59 S. A. La Foncière Centrale
propriétaire.
Ditisheim, B. Vve, rent.
Winterfeld, Ant.,
« Au Progrès » confections.
Hoffmann, Marie, ménag.
Chopard, Pauline, s. prof.
Reinert, Robert, mag. musiq.
- 60 Bloch, Théod., prop. et rentier.
Picard, G., f. d'horl. (ménage).
Perrenoud, Donat, techn. dent.
Banque Nationale suisse.
Paillard, Ami, conc.-encaiss.
Braunschweig, Adrienne, rent.
- 61 Brasserie de l'Aigle, S. A.
Robert-Dubois, H., boîtier.
Cartier, Paul, agent d'aff.
Oppliger, Ulrich, Vve.
Duvoisin, Constance, journ.
Pfister, Mathilde, rochets.
Coulet, Louis, s. profess.
Widmer, Rose, ménag.
Petoud, Marc, remont.
Blaser, Paul, café-rest.
- 62 Müller, Louis, prop.
Au Progrès, articles p. mess.
Roulet, Fritz, horlogerie.
Hæfeli, Fritz, imprimeur.

- 62 Schwob, René, fab. d'horl.
Favre, Raoul, empl. gare.
Boichat & Cie, fab. d'horlog.
Hirsch, Jacques-J., dir. machines
à écrire « Yost », succurs.
- 63 Hôtel des Postes.
Administration postale.
Administration Téléphone.
Administration Télégraphe.
San Joz, Henri, manoeuvre.
Mettler, Edouard, concierge.
Fils de Achille Hirsch & Cie,
fab. Invar.
Baillod, Benjamin, chauff.
Caisse nat. suisse d'assurances
en cas d'accidents.
Gogler, Adr., art. peint. (atel.)
Soc. suisse des fonct. post.
Local du personnel.
- 64 Nordmann, J., propr. et rent.
Weyermann, Walther, graveur.
Schlesinger, Alfred, Dr. méd.
Nordmann, Benoît, Vvè.
Keller, Eug & Cie, inst. de bur.
Wenger, Fritz, emp. C. F. F.
Lang, Georges, voyageur.
Girard, Const. fils, fleurs.
Schmelz, Otto, techn. dent.
Boillot, Chs, représ.
Sulzer, Frères. S.A., chauff. cent.
- 66 Minerva, S. A., propriét.
Boillot, Léon, adm.-gérant.
Tièche, Olgard, « Téco », fourn.
photogr.
Nouveau Cercle.
Wille, Eug., avoc.-not.
Rotherham & Sons, Ltd, nég.
horlog.
Blanc, Alph., et Clerc, Louis,
avoc. et not.
Jeanneret Jacq.-A., Radio disc.
Bloch, Jean-Louis, fab. d'horl.
Hausamann & Monnier, arch.
Salomons Weyl & Cie, horl.
Chédel, Jeanne, commis.
Besse & Cie, assurances.
Société Générale d'Affichage.
- 66 Société, d'escrime.
Anglo Swiss Tea Co., S. A.
Henriot-Jacotot, agence en
douane.
The Talis Watch Co, export.
Antoine, Georges, fleuriste.
Parel, Léon, pharmacien.
Roth, Alexandre, m. coiff.
Comptoir de la montre Zénith
Bravand, Vve, tenanc. du Nouv.
Cercle.
Syndicat patronal des produc-
teurs de la montre.
Sargenti, Benj., concierge.
- 68 Meyer, Jacques, prop.
Andrié, Hélène, commis.
Gagnebin, P.-A., Dr.-médec.
Meyer, Edm., meubles.
Buhler, Arnold, magasinier.
- 70 Beyersdorf, Jules, propr.
(Gér.) Jacot-Guillarmod, A.
Weber, J., von Burg & Cie, horl.
Ducommun, Charles, fab. de
boîtes.
de Pietro, Ph., horlog.-bijout.
Meyer, Edmond, m. meubles.
Prêtre, F., inst. bur.
- 72 Gindrat-Delachaux, A., prop.
et fab. d'horl.
Weil, Nathan, f. d'horl.
Flotron-dit-Voyat, Emma, cout.
Bourquin, Fernand, méc.
Pharmacie Coopérative.
Guyot, Emile, pendants.
Moser, Edouard, manoeuvre.
Perrin, Tell, avoc.
Wormser, Isaac, mag. m.-outils
- 73 Eberhard, G., prop. et fabr.
d'horlog.
Gutmann, And., fab. d'horl.
Blum, Jules, fab. d'horl.
Moser & Co, fab. d'horl.
Eberhard & Cie, fab. d'horl.

- 73 Didisheim, René, fab. d'horl.
Joseph, Const., fab. d'horl.
Wasser, J., concierge.
Braunschweig, Paul, f. d'horl.
Schwob, Salomon, fab. d'horl.
Dreyfuss, Maurice, fab. d'horl.
- 73a Eberhard, G., prop.
Dreyfuss, M.-P. & Co., fab. horl.
Graupmann, Emile, success. de
Erlsbacher.
Ganière & Berchten, scies
pr bij.
- 73d Schneider Jules, électr.
- 74 Schaltenbrand, Ed., Vve, prop.
Aubry-Schaltenbrand, F., fab.
d'horlog.
Rueff, Henri, m. bétail.
Petitjean, Jules. tab. et cig.,
papeterie.
Meylan, Emile, remont.
- 76 Robert-Gonin, Ch., prop. et
négociant.
Meyer, Georges, Dr. méd.
Ditesheim-Lévy, J., fab. d'horlog.
(ménage).
Grandjean, Henri, camionn.
vins, pétroles.
Lesquereux, Ges, visit. C.F.F.
Seylaz, Pauline Vve, mén.
Moret, Chs, manœuvre.
- 78 Ulrich, frères, prop.
Perrin, Victor, Vve, fab. d'horl.
Ducommun-Lassueur, Fanny.
s. prof.
Kissling, Paul, fab. d'horlog.
Tolck, Ernest, fabr. d'horl.
Bloch, Elie & Cie, « Elimar »
assurances.
Rey, Paul, café.
- 80 Ulrich, frères, prop.
Dreyfuss, S., fab. d'horl.
Nicolet, Edg., remont.
Amez-Droz, Edg., f. d'horl.
Ulrich, Wilhelm. commis.
Marx A. & Cie, fab. d'horl.
- 82 Meyer, Elie et L., prop.
Beyersdorf, Ch., fab. d'horl.
Meyer, Elie, fab. d'horl.
Lugermann et Morrissou, fab.
d'horl.
Lévy-Zivy, Charlotte, Vve, s.
prof.
Beyersdorf, frères, fab. d'horl.
- 84 Maroni, Pascal, Vve, pr.
(Gérant) Guyot, A., Paix 43.
Chevalley, Pierre, empl.
Chevalley, J.-L., représ.
Maroni, Louis, architecte.
Ketterer-Jolidon, Gges, dégros.
Blum, Narcisse, voyageur.
Urlau, Charles, commis.
Vuille, Alice, journalière.
Fiscalini, Philippe, maçon.
- 86 Moser-Merz, les enfants, prop.
(Gér.) Blanc, A., L.-Rob. 66.
Roth-Merz, Alb., café-brass.
Matthey, Ls-Paul, rem.
Merz-Küpfer, Rosine, ménag.
- 88 Froidevaux, Jules, Hoirie, prop.
Plaat, Hugo, fab. d'horl.
Gasser, sœurs, épicerie.
Hirt, Albert, empl. C. F. F.
Besse, L.-Alf., inspect. Caisse
nationale.
Balestra, Joseph, primeurs.
Mercerat, Henri, négociant.
Dardenne, Paul, pos. cadr.
Moser, Albert, technicien.
- 88a Froidevaux, Jules, Hoirie, prop.
Hostettler, Fritz, contrôl. C.F.F.
Bosso, Emma Vve, ménag.
Mercerat et Piguët, négoc. vins.
Petermann, Louisa, repass.-horl.
Ackermann, Alf., horlog.

- 88a Girardin, Paul, découp.
Droz, Paul, remont.
Godat, Louis, manœuv.
- 90 Hartmann, Alb., propr.
(Gérant) Dubois, Chs-Oscar,
Léopold-Robert 35.
Waelchli, Alfr., boulang.
Goldenthal, D., fab. d'horl.
Bloch, Gabriel, (Vve).
Bloch-Gœtschel, Alb, f. d'horl.
Bloch, les fils de Michel, fab.
d'horlog.
Huilerie « La Gauloise ».
Bloch, Elie, direct. assur.
Cercle Français.
Chebance, J., desserv.
Piguet, Edmond, horlog.
Bloch, N., négociant.
Bloch-Levaillant, Elie, f. d'horl.
Neten Watch, fab. d'horlog.
Miche, Jules, voyageur.
- 100 Douillot-Marchand, Julie, pr.
(Gér.) Guyot, A., Paix 43.
Glasson, Gust., remont.
Pétrél, Albert, commis.
Rollini, Antoine, empl. serv.
industr.
Bloch, Laz. Vve, pos. glaces.
Girard, Marie Vve, débris.
Chappuis, Vve Claudine, mén.
Burkhalter, Ch., remont.
Barbier, Vve Aline, ménag.
Matthey, Vital, remont.
Jeanmaire, Pierre-Hri, domest.
Widmer, Charles, man.
Brunner, Emma, Vve, ménag.
Rais, Amélie, ébauch.
- 104 Société de l'Immeuble, prop.
Sandoz Fils & Cie, fourn. horl.
- 106 Société de l'Immeuble, propr.
Jampen, Johann, mec.
Sandoz Fils & Cie, fourn. h.
- 109 Picard, fils de R. & Cie, Fabr.
Invicta.
Guyot, Gust., concierge.
- 109a Entrepôt A. et W. Kaufmann.
- 110 L'Héritier, Marie-M., propr.
Montandon, Numa, empl. gare.
Benoît, Blanche, horlog.
Bonjour, Louis, boucherie,
Thiébaud, Alfred, parqueteur.
Jeanbourquin, Eivina, journ.
- 111 Kaufmann, A. et W., pr.
Brunelli, Henri, man.
Barben, Jean, employé.
Carboni, Giacomo, man.
- 112 L'Héritier, Marie, prop.
Nobs, Fritz Vve, mén.
Jeanneret-Magnin, Ls, remont.
Girard, Fritz, empl. post.
Gerber, Elisabeth, Vve, mén.
Durin, Julia Vve.
- 114 Crédit Mutuel, prop.
(Gér.) L. Bersot, L.-Robert 4.
Henzi, Robert, maréch.
Société de consommation.
Droz-Balmer, Paul, magas.
Maire, Alice, Vve, ménag.
Balmer, Alex., manœuv.
Rubin, Arnold, mécanic.
Tripet, Adolphe, boucher.
- 114a Crédit Mutuel, propr.
Henzi, Robt, m. maréchal.
- 115a Sté Suisse du comm. pétrole.
- 117a Droguerie Générale, S. A.
entrep.
- 123 Piquet, Ed., prop.
Calderari, Alex., chantier.
- 130 L'Héritier, Fréd., pr., entrepr.
Guggisberg, Paul, commis.
Imhof, Léopold, meunier.
Valotton, Samuel, commis.
Steiner, Charles, matériaux.
Ferrier, Alexandre, empl.
Fuhrer, Elisabeth, ménag.
Béguin, Edm., chauffeur.
Hartmann, Albert.

- 132 L'Héritier, Hortense, pr.
Reichen, Jean, empl.
Humbert-Droz, Ern., boît.
Calame, Louis, acheveur.
Rubin, Albert, pos. cadr.
Erard, Alfred, boîtier.
Fauser, Fritz, manœuv.
Hess-Tissot, Chs, m. coiffeur.
Von Almen, Ele, employé.
Tenthorey, Léon, matériaux.
- 140 Barth-Droz, Ges-Albt., pr.
(Gér.), Liechti, Ls, L.-Rob. 144.
Lanz, Ern., méc. C. F. F.
Bernhard, Germain, man.
Boillet, Marcel, boîtier.
Schneider, Alb., empl. C. F. F.
Annaheim, Herm., mécanic.
Krebs, Ges, boulang.
Notz, Jules, achev.
Guignet, Arthur, horlog.
Vidal, Camille, méc.
Guillod, Louis, commis.
- 142 Barth-Droz, Ges-Alb., prop.
(Gér.), Liechti, Ls, L.-Rob. 144.
Zimmermann, Chs-Aug., repr.
Christen-Stoll, Fritz, remont.
Kägi, Robert, mécanic.
Jacot, Henri, mécanic.
Bichsel, Fréd., remont.
Evard-Perret, Jean, menuis.
Polo, Vve, épicerie.
Moretto, Jos., cordonnier.
- 144 Barth, Albert, prop.
Huguenin, Jules, remont.
Liechti-Barth, Ls, rem.
Forget-Huguenin, H., commiss.
Hertricht, Ad.-Pierre, compt.
Liechti, Emile, Vve.
Ducommun, Arnold, représ.
Perrenoud, Chs, commis.
- 144 Guillod, Lina, s. profess.
Froidevaux, Arthur, doreur.
- 145 Soc. Anonyme des Grands
Moulins.
- 147 Pfenninger, C., prop. et com.
merce de futailles.
- 149 Pfenninger, C., propr.
Sté suisse du Pétrole.
- 155 Scierie Nouvelle.

Liberté (Boul. de la)

- 1-2-3 Commune, propriét.
Graber, Ern., agricult.
Huguenin, Paul, repass.
Girard, Emile, remont.
Wyss, Paul, boîtier.
Isler, Jean, remont.
Délétraz, Chs, bijout.
Wirz, Elise, ménag.
Boillat, Alcide, peintre.
Matthey, Ch.-Aug., empl. télé.

Locle (Rue du)

- 20 Nottaris, A., propr.
(Gér.), Blanc, A., Léop.-Rob. 66.
Gerber, Achille, cantonn.
Aubert, Jules, mécanic.
Schiffmann, Rodolphe, méc.
Wanzenried, Anna, sage-femme.
Gerber-Rognon, Louise, mén.
Hertig, Léon, ciseleur.
Doebeli, Hans, comptable.
Wirz, Ernest, mécanic.
- 22 Sté immobilière des Forges,
propr.
(Gérant), Jacot-Guillarmod.
Wuilleumier, César, horlog.
Dubois, Paul, meunier.
Perret, Bertha.
Mattioli, Flaminio, man.
Grob, Jean, scieur.
Muller, Edmond, remont.
Girard, Jules, émail.
Châtelain, L.-A. remont.
Bolliger, Emile, secrets.
Petitpierre, Chs, épicerie.

Loge (Rue de la)

- 5 S. A. « L'Acier », prop.
(Gérant) Blanc, Alph., Léop.-
Robert 66.
Cattin, Justin, démont.
Schorer, Rod., ressorts.
Camponovo, Chs, concierge.
Krebs, Rosine, aig.
- 5a S. A. « L'Acier », prop.
Mosimann, Paul, fils, const.
mécaniq.
Société d'Apprêtage d'Or. S. A.
- 6 Maurer, Elisa, propriét.
Sandoz, Gges, f. pendants.
Durig, René, horlog.
Aubry, René, remont.
Geiser, Jean, repass.
Stauss, Charles, grav.
Aubry & Cie, horlogerie.
Jeanrenaud, Wm, pierriste.
Brandt, Chs, horlog.
- 7 Courvoisier-Sandoz, Marie, pr.
Steffen, Gottfried, commis.
- 8 Loge de l'Amitié, prop.
Chopard, Charles, desserv.
- 11 Sandoz-Gendre, les enfants
d'Edouard, prop.
Courvoisier-Sandoz, J. Vve.
Durst, Jacob, jardinier.

Manège (Rue du)

- 9 Collège de la Promenade,
Commune, pr.
Pétremand, Albert, ach. échap.
Gentil, Armand, Vve, conc.
- 11 Loge de l'Amitié, prop.
(Gér.) Guyot, A., Paix 43.
La Crèche.
Etienne, Achille Vve, direct.
- 14 Vuille, Chs-Alb., propr.
(Gér.) Guyot, A., Paix 43.
Reymondaz, Charles, remont.
Spichiger, Georges, méc.
Metzger, Georges, cordonn.
Amez-Droz, Edg., fab. d'horl.
Guillarmod, Arth., remont.

- 16-18 Vuille, C.-Alb. prop.
(Gér.) Guyot, A., Paix 43.
Schaller, Albert, commis.
Gigandet, Gust., épiciér.
Messerly, Ed., chef de train.
Beiner, Albert, pivotéur.
Krenger, Georges, remonteur.
Widmer, James, s. prof.
- 17 Rodé, Wilh., propriét.
Huguenin, C.-A., manœuv.
Portenier, Lsa Vve, coutur.
Læmlé, Emile, manœuv.
Rabus, Elisa Vve, journal.
Marzi, Vittorio, manœuv.
Droz-Lesquereux, Clara, mén.
Chopard, Jules, remont.
Leuba, Louis, man.
Cattin, Rosa, horlogère.
- 19 Rodé, W., propriét.
ZanESCO, Jean, manœuv.
Gogniat, Martin, manœuv.
- 19a Rodé, Wilh., propriétaire.
Fraschina, Joseph, peintre.
Gogniat, Ele, manœuv.
Vuille, Arnold, empl. C. F. F.
Richard, Marcel, émaill.
Widmer, Arnold, remont.
- 20 Krebs-Berger, G., Vve, prop.
Audétat, Ed., empl.
Verthier, Adrien, remont.
- 21 Rodé, Wilh., propriét.
Bloesch, Frédéric, émaill.
Petit, Maria, ménagère.
Rodé Frères, décolletages.
- 21a Rodé, Wilh. propriét.
Heussi, Gottlieb, manœuv.
Vuille, Julia, s. prof.
Petit, Marc, manœuv.
Schirer, Berthe, conc.

- 21a Rabus, Fritz, Ls, manœuv.
Stalder, Stepha, manœuv.
- 22 Kullmer, Jean, prop.
Brandt, Georges, termineur.
Mogli, Ant., coiffeur.
Buhler, Vve Laure, aciers.
Dubois-Pingeon, Clémence, hor.
Scheidegger, Ernest, tailleur.
Duscher, Albert, serrurier.
Guntert, E.
- 24 Kullmer, Jean, prop.
Jacot, Fritz-Alex., épïc.

Marché

- 1 Imprimerie Courvoisier, propr.
Librairie Courvoisier.
Courvoisier, Alex., photograv.
Lehmann, Ernest, concierge.
- 2 La Forêt, S. A., propr.
(Gér.) Dubois, Chs-Osc.
Schimidiger-Boss, Ed., laiterie.
Schlesinger, Benj., horl.
Bourquin, Albert, doreur.
Bieri-Meyer, Numa, émail.
Robert Frères, droguer.
Monnier, Jules, commis.
- 3 de Pury & Cie, prop.
(Gérant) Quartier, Armand,
Fritz-Courvoisier 9.
Müller, Chs, coiffeur.
Muller, Jean, relieur.
Sté Consommation, épicer.
Augsburger, A., Mme, négoc.
Kirchhofer, Lina Vve, mén.
- 4 Banque Cantonale Neuchâte-
loise, prop.
Marquis, César.
Graden, W., imprimeur.
- 6 Banque Cantonale Neuchâte-
loise, prop.
Goetschmann, Raoul, direct.
Kæmpf, Charles, concierge.

- 8 Kaufmann, A. et W., prop,
Kaufmann-Mosimann, A., né-
gociant.
Kaufmann, A. et W., mag. fers.
Kaufmann, A. Vve, s. prof.
Kocher, Jules, remont.
- 18 Commune, propr.
Heusser, Walther, conc.
Pclice du Feu.
Bureau Ingén. Communal.
Service de la Voirie.
Direction et Secrétariat des
Travaux publics.
Service des Bâtiments.
Police des échafaudages.
Commission des Travaux Pu-
blics.
Intendance de l'Hôpital.
(Bur. ouv. de 11-12 h. et 2-6 h.
Direction de police.
Inspecteur de police.
Secrétariat de police.
Bureau de l'architecte com-
munal,

Montagne (Rue de la)

- 1 Clinique Mont-Brillant.
Dr F. Descœudres.
Perret, Ruth, direct.
- 9 Junod, Jâmes, prop. et f. boît.
Landry, Pierre, négoc.
- 30a Aubert, William, prop. et
prof. dessin.
PierreHumbert, André, instit.
- 30b Jeker, E.-Fr., propr. et dir. fab.
- 38 Grandjean, Henri, propriét. et
négoc.
Péclard, Chs, direct. télégr.
- 38a Hoirie Gs, Favre-Jacot, prop.
(Gér.) Fritz-Aug. Brandt, Locle.
Wettstein, Emile, négoc.
- 38b L'Eplattenier, Chs, prop. et
peint. statuaire.
- 38c Fallet, Ls-Ed., propriét. et
graveur.
- 38e Jaquemet, Jles, pr. et industr.
Fallet, Ida Vve.

38g Stotzer, Albert, prop. et prof.
école de mécanique.

46a Fluckiger, Mlle, prop.
Calame, André, emp. téléph.
Ingold, Lina, ménagère.

Montbrillant

- 1 Jaques, Aug., propr. et fabric.
verres de montres « Inca ».
Piaget, Eug., prés. trib. civil.
Sonex, S. A. fab. d'horlog.
- 2 Sandoz-Robert. Ul.-H., Vve, pr.
Borel, Marc, pasteur.
Hug, Albert, remont.
Flotron & Mæder, fab. ress.
- 3 Breitling, les enfants de Léon,
propr.
Breitling, G.-L., fab. d'horl.
Fab. Montbrillant « Breitling ».
Schlunegger, Ls, fab. ébauch.
Brugger, Robert, industriel.
Breitling, Vve Léon.
Flotron, Camille, fab. ressorts.
- 5 Mosimann-Roulet, P.-E., prop.,
Présid. de la chambre Suisse
d'horlogerie.
Mosimann, Paul fils, mécan.
- 7 Soguel-Marillier, Jules Veuve,
propr.
Barbier-Soguel, Ch.-Ad., ins-
pecteur des écoles.
Stæhlin, Arnold, directeur de
banque.
- 9 Dreyfuss, Henri, prop. et fab.
d'horlog.
- 11 Pettavel, Paul, propriét. et
pasteur.
- 13 Bloch, Anna, propr. et nég.
Wolf-Bloch, Emile, négoc.
Bloch, Samuel Vve.
- 18 Lévy, Armand & Gaston. prop.
et négoc.

Moulins (Rue des)

- 2 Bourquin, Camille, fils, prop.
et m. coiffeur.
Bourquin, Cam.-Ul., rem.
Flüge, Charles, cordonn.
Quilleret, Adrien, boît.
Bourquin, Ges, remont.
Brand, commiss.
- 3 Hänggi, Jos.-Ls, prop. et entrep.
Marzloff, Louis, s. profess.
Bernard, Laure, Vve, lingère.
Favre, Charles, remont.
Wandfluh, Christian, cord.
Weber-Hänggi, Emma, s. prof.
Pfeiffer, Bertha Vve, ménag.
Bauer, Paul-Fern., remont.
- 4 Augsburger, Louis-Léon, prop.
et fab. de cadr.
Liengme, Léop., remont.
Amez-Droz, Jules, graveur.
Wuilliomenet, Charles, ébauch.
Schneegg, Elise Vve, ménag.
Humbert, Marcel, doreur.
Durig, Fritz, remont.
Méroz, Madeleine, Vve, ménag.
Amez-Droz, J. & Vallat, E. m.
graveurs.
- 5 Hänggi, Jos.-Ls, prop.
Meyer-Stucki, Ern., boît.
Huguenin-Frésard, Chs, rem.
Guinand, Gges, mécan.
Erard, Numa, commis.
Gutmann, Suzanne.
Klopfenstein, Fritz, grav.
Benguerel, Vital, remont.
Pelletier, Oscar, boîtier.
- 7 Société de l'Immeuble Lanfran-
chi, propr.
(Gér.) Bersot, L., L.-Rob. 4.
Baertschi, Ernest, pendants.
Favre-Monnier, Arthur, boît.
Junod, Louis, boîtier.
Boss, Christian, gainier.
Ochsner, Ch., ébéniste.
Droz, Georges, facteur.

- 7 Lanfranchi, Jos., menuis.
Laiterie coopérative.
Antonin, Adrien, électric.
- 8 Huguenin-Virchaux, Nelly-Mé-
lina, prop.
Huguenin, Fritz-E., échapp.
Parel, Arthur, manœuv.
- 10 Gutknecht, Jacob, prop.
Bandelier, Vve Anna, mén.
Dubois, Jules-Aug., horlog.
Dubois, Mélanie Vve, s. prof.
- 12 Aeschlimann, Fritz, prop., café
et charcuterie.
Franck, Marie, journal.
- 20 Stegmann, L. Vve, propr.
(Gér.) Blanc, A., L.-Rob. 66.
Bernhard, Anna Vve, ménag.
Johner, Sophie, journal.
Wuilleumier, Arth., remont.
Humbert, Lucien, boîtier.
- 22 Montandon-Calame, Lre, prop.
Stauffer, Jean-Ulr., ressorts.
Laager, Elise, aiguilles.
Racine, Ls-Léon, décorat.
Woutat, Fleury, fondeur.
Doleyres, Lse, ménag.
Villemin, Louise, creuseuse.
Montandon, Jles, cann. chaises.
- 24 Jeanmaire, Adrien, propr.
Fabriq. de la Charrière, S. A.
fourn. horlogerie.

Neuve (Rue)

- 1 Leuzinger, F.-L., prop. et nég.
Jaquet, Félix, Vve, régleuse.
Wilhelm, Franz, nouveautés,
trousseaux.
Thiébaud, Lucie, massages.
Beck, Lina, fleuriste.
Petoud, Pl, remont.
Châtelain, Gast., commis.
Kocher, Fritz, bijouterie.
- 2 Sandoz, Hoirie, prop.
Sandoz fils & Cie, fournit.
Bazar Parisien, S. A.
Lévy, Charles, magasin Conti-
nental.
Spahr, Albert, pendants.
Kureth, Ls, mécan.
Lévy, Léon Vve, ménag.

- 3 Sté des Gds Magasins de
l'immeuble, propr.
Mentha, Paul Vve.
Mentha, Chs, négociant.
Bouverat-Boillat, A., horlog.
Perrenoud, Jeanne, ménag.
Sandoz-Perrochet, (Mlles).
Schäffer, Marie et Adèle.
Mentha & Cie, mode et bazar.
Wilhelm, Chs, proc. banque.
Russbach, Jules, fab. d'horl.
Wilhelm, Franz, tapis-trouss.
Humbert, Tell, teinturier.
Schenk, Ls, concierge.
- 4 Cuche, H., Hoirie, prop.
(Gér.) Aug. Jaquet.
Cuche, Marie, s. profess.
Brandt, Eug., comestibles.
Robert-Tissot, R., boisel.-vann.
Racine, Henri, méc.
- 5 Roulet, Enfants, propr.
(Gérant) Humbert, Marc.
Berger, Emile, mag. chauss.
Bornoz, Paul, représ.
Sandoz, Paul, boulang.
Sèchehayé, Léon, Vve, nég. vins
Augsburger, A., Mme, comest.
Paumier, Alcide, manœuv.
Simonin, Juliette, Vve, régleuse.
Stüssi, G., Mme, journaux.
Etienne, Charles, boîtier.
Tissot, Ed., empl.
Leuenberg, Anna Vve, mén.
Rouche, Marie, finiss. boît.
- 6 Ulrich, frères, prop.
Moritz-Blanchet, G., teint.
Dubois, Georges, remont.
Lepers, Emma, Vve, fab. d'horl.
Ulrich, Aug. Vve, café-brass.
Robert-Tissot, Marc, vann.
- 7 Rickli-Balsiger, Ul., prop.
Rickli, Gottf., conf. pâtiss.
Buttkofer, Léon, commis.
- 8 Société Anonyme, prop.
(Gér.) A. Guyot.
Rickli, Gottfr., patiss.
De Blaireville, Aug., garde com.
Kramer, Edmond, bij.-joaill.
Fleischmann, Ern., coiff. dames.

- 8 Tuscher, L. et fils, m. chauss.
Vice-Consulat de France.
Vulliez-Sermet, Félicien, commis
de chancellerie.
Adler, Jacques Vve, s. prof.
Siegfried, Adrien, commis.
Matthey-Juvet, Adr., f. d'horl.
Cie Singer, machines à coud.
Petitpierre, Chs, denr. colon.
Châtelain, Rob., visiteur.
Grèvere, Jacques, fournitures.
- 9 Grandjean, Hoirie, propriét.
Pharmacie Coopérative.
Leuba, Henri, Vve, fab. d'horl.
Matthey-Jaquet, P., fab. horl.
Matthey-Juvet, Adr., fab. horl.
Whitley, H.-E., mag. anglais.
- 9a Grandjean, Hoirie, propriét.
Entrepôt de la pharmacie coo-
pérative.
- 10 Weill-Blum, les enf., propr.
Botteron, Numa, café.
Faton, E. Vve, m. légumes.
Meyer-Verthier, Lucie Vve,
prof. piano.
Bloch, Achille, soldeur.
Grumbach, Mlles, s. prof.
Bourquin, René, guilloch.
Brunner, Johann, domestique.
Hunsperger, Rose, pierr.
Aellen, Louise, ouvr. fabr.
- 11 Reutter, Victor-Ed., prop.
Ferrat, Paul, visiteur.
Ferrat-Nardin, Mme, modes.
Bureau Union Helvétique.
Stoll, W., négociant.
- 12 Metzger-Weill. Max, prop. et
boucher.
Muller, Jean tab. cigares.
Grandjean, Chs, boît.
Eberhard, Jeanne Vve, aig.
- 14 Imprimerie Courvoisier, propr.
Maire, William, voyag.
Beck, Léopold Vve, mag. mus.
Courvoisier-Biehly, A., Vve.
Gonset, Vve Zélie, rentière.
Pingeon & Quartier, (s'adres-
ser Magasin Beck).
Wogt, Elise, lingère,
- 16 Schanz, Louis, prop.
Buffat-Leuzinger, H., fab. horl.
Picard, Marcel, horl.-mach.
Obert, C., m. coiff.
- 16a Schanz, Louis, prop.
Imprimerie, Courvoisier.
- 18 De Pury & Cie, prop. et banq.
(Gérant) Quartier, Armand,
Fritz-Courvoisier 9.
Wolf, Ph., fab. d'horlog.
Muller, Edwin, tab. et cigar.
Stuedler-Moritz, Cl., corsets.
Stuedler, Henri, remont.

Nord (Rue du)

- 1 Stoller, Charles Vve, propr.
Thiébaud, Lucie, coiffeuse.
Wuilleumier, Gast., ach. échap.
Leuba, Louis, laiterie.
- 3 Nussbaum, Ls-Ferd., prop.
Stünzi, Georges, mécanic.
Paux-Nater, Marie Vve.
Jung, Philippe, grav.
Sahli, Emile, ressorts.
Bringolf, Emile, décott.
Meylan, Jules, pos. quant.
Brandt, Ch., échapp.
Jaquet, Abram, acheveur.
- 5 Cart-Guignard, Eug.-A., Vve.
prop.
Girard, Fritz, remont.
Herren, Fritz, doreur.
- 7 Jeanrichard, Albert, Vve, prop.
Delachaux, Maria, Vve, mén.
Coopératives, Réuniones.
Jodelet, Fçois, boîtier.
Jeanrichard, Henri, boît.
- 9 Lazarini, propr.
(Gér.) Dubois, Ch.-Osc., Léop.-
Robert 35.
Bovy, Ed., (Vve), f. d'aiguilles.
Lardon, Jules, manœuv.

- 9 Paux, Charles, commis.
Andrié, Alb., hom. d. peine.
- 11 Ochsner-Glöcker, Jac., prop.
(Gér.) Dubois, Chs-Osc., Léop.-
Robert 35.
Ducommun, J.-E., pos. glaces.
Tuscher, Chs., facteur.
Graber, Alb., secr. Ch. cant.
de commerce.
Ducommun-Perrenoud, Jules,
remont.
- 13 Ochsner-Glöcker, Jacob, pr.
(Gérant) Dubois, Chs-Oscar,
Léop.-Rob. 35.
Kaiser, Jean-A., boîtier.
Evard, Charles, graveur.
Hippenmeyer, Jacob, typo.
Baur, Louisa, journalière.
Hoppler, Arnold, commis.
Cavin, Daniel, s. profess.
Ducommun, Ulysse, remont.
Grandjean-Perrenoud, Angèle,
Vve, ménagère.
Winkelman, Fritz, tourn.
Kohly, boîtier.
- 15 Clivio, Ruspini, Jules-H., prop.
(Gér.) Jacot-Guillarmod, R.
Riat, Franç., pos. cadrans.
Calame-Pierrehumbert, Henri,
remont.
Thurban, Mlles, desserv.
Châtelain, Léonie, Vve.
- 17 Clivio, Henri, prop. et entrep.
(Gér.) Jacot-Guillarmod, R.
Société de consommation.
Gilliard, Edmond, comptable.
Jaccard, Paul, inspect. appren.
Schaad, Emile, chef serv. post.
Monnier, Armand, boîtier.
- 25 Robert-Stark, C.-L. Vve, prop.
Girardin, Anna Vve, ménag.
Rastberger, Gottf., emboît.
Paumier, Jules, boîtier.
- 27 Alber, Marc, boîtier.
Joly, Justin, remonteur.
Schiffmann, René, commis.
- 29 Steudler-Gruet, Ern., prop. et
rhabilleur.
Brandt, Eug., grav.
Burri, Henri, boîtier.
Schreier, Emile, boîtier.
- 31 Monard, Ele, propriétaire.
Jeanbourquin, Arth., secrets.
Robert, Alcindor, horlog.
Girardin, Jeanne, nickelleuse.
- 39 Société Anonyme, prop.
(Gérant) A. Guyot, rue de la
Paix 43.
Weber, Emile, ouv. ressorts.
Chopard, Louis, ach. d'échapp.
Tripet, A., Vve, ménag.
Gerber, Anna, ménag.
Mojon, Albert, emboît.
Erni-Graff, E., serrur.
Lehnen, Ad., commis.
Vaucher, Ami, Vve, ménag.
Bugnon, Gges, scies p. bij.
Aeschbacher, Emile, commis.
- 41 Société Anonyme, prop.
(Gér.) A. Guyot, Paix 43.
Schindler, Ernest, boîtier.
Dubois, John, commis.
Magnin, Georges,ourn.
Hofstetter, Albert, remont.
Bertschi, Emile, boucher.
Petermann, Paul, repass.
Durig, Emile, boîtier.
Besson, Arth., chev. échap.
Droz, Paul, horloger.
Châtelain, Arth., mécanic.
- 43 Immeuble Nord 43, S. A., prop.
(Gér.) Frossard, Hri.
Delvecchio, Francesco, nég.
Thiébaud, Edouard, commis.
Römer, Emile, commis.
Schupbach, Arthur, boîtier.
Ducommun, Paul, repass.
Varrin, Aug. Vve, ouvr. fab.
Frossard, Hri, compt.

- 43 Parel, Vve Elmina, journal.
Humbert, Numa, commis.
Eigenheer, Ernest, archit.
Rickli, Chs, ressorts.
- 45 Immeuble Nord 45, S. A.
(Gér.) Frossard, Hri, Nord 43.
Donzé, Emile, remont.
Aubry, Aster, remont.
Mutti, Adrienne, taill.
Ramseyer, Louis, remont.
Vouga, Jean, menuisier.
Droz, Charles, remont.
Durig, Henri, emboît.
Zumstein, Arnold, pivoteur.
Sandoz, Albert, remont.
Luthy, Marie, Vve, ménag.
- 47 Delvecchio frères, prop.
(Gér.) Guyot, A., Paix 43.
Mignolet, Adolphe, méc.
Ruedin, Fernand, méc.
Favre, Jules-H., remont.
Guenat, Alfred, remont.
Boillat, Marie, ménag.
Jaquet, Gaston, représ.
Monnier, Angèle, commis.
Laubscher, Mathilde, poliss.
Donzé, Paul, horloger.
Baur, Louis, remont.
- 48 Delémont-Jobin, Henri, prop.
et remont.
Robert-Tissot, Ferd., rem.
Huguenin-Bonjour, J., boît.
Robert, César, boîtier.
Dubois, Eugène, typog.
Bobillier, Chs, remont.
Guigon, Aug., boîtier.
Grobéty, Ls-Eugène, boîtier.
Joly, Arthur, remont.
- 49 Spillmann, C.-R., prop. et fab.
de boîtes. (bureaux)
- 50 Huguenin, F., propr.
Schiffmann, Christ, manoeuv.
Lassueur, Paul, horloger.
Boss-Sandoz, Gottf. Vve, épïc.
Nussbaum, Fern., émail.
Brunner, F.-H., boîtier.
Bourquard, Maria, ménag.
Evard, Darcourt, comptab.
- 51 Spillmann, C.-R., prop. et mont.
de boîtes.
- 52 Huguenin, Fs, prop.
(Gér.) Blanc, Alph., Léopold-
Robert 66.
Benoit-Monbaron, U., boulang.
Pellaton, Paul, sert:ss.
Vuagneux, Cécile Vve, ménag.
Nicolet, Jules, remont.
Boillat, Ernest, remont.
Cuenin, Arthur, boîtier.
- 54 Grosjean-Christen, M.-Lse, pr.
(Gér.) A. Guyot.
Jung, Edouard, dégross.
Pictet, Chs, guill.
Zaugg, Léon, boîtier.
Miserez, Lse, ouvr. fabr.
- 56 Grosjean-Christen, M.-Lse, pr.
(Gér.) A. Guyot.
Kaderli, Hermann, remont.
Riat, Edmond, remont.
Baume, Maria, ouvr. fabr.
Sudmann, Georg., Vve.
Perrenoud, Anna Vve.
Von Kænél, Edmond, dégr.
Junod, Esther, giletère.
- 57 Collège cathol. romain.
Thiébaud, Maria, institutrice.
Larcher, Florentine, directrice.
- 58 Grosjean-Christen, M.-Lse, pr.
(Gér.) A. Guyot.
Mutti, Robert, ressorts.
Lorcher-Farny, Lucie Vve, pol.
Steiner, Charles, boîtier.

- 59 Monnier, Anna, propriétaire.
(Gérant), Jeanmonod, A.,
Parc 23.
Froidevaux, Olga, régleuse.
Dupanloup, Jean, méc.
Mathys, Jean, ressorts.
Méroz, Eug., sculpteur.
Von Gunten, Walt., secrets.
Cuenin, Aimé, démont.
Monbaron, Paul, obus.
Rollier, Ernest, prof. allem.
Schwenter, Rob., voyag.
Weber, Jean, épiciér.
- 60 Kissling, Th., propriét. et fab
d'horlog.
Matthey, Édouard, grav.
Hirschy, Fritz-A., remont.
- 61 Schönholzer-Schilt, C. Vve, pr.
(Gér.) A. Jeanmonod.
Witschi, Esther Vve.
Meier, Antoine, serrurier.
Péquignot, Henri, remont.
Berger, P.-Ls, fondeur.
Perret-Gentil, Eug., remont.
Perregaux, Ls, pasteur.
Burmach, Jâmes, Vve.
Delachaux, Ch., émail.
- 62 Nottaris, Ang., Mlle, prop.
(Gérant) Blanc, A., Léopold-
Robert 66.
Kohler, César, horloger.
Naine, Numa, dégross.
Marchand, Eug., joign. d'assort.
Debrot, Henri, hom. de peine.
- 62bis Nottaris, Ang. Mlle, prop.
Fab. de bracelets Agnan.
Hauen, Alf., concierge.
- 63 Lœffel, Jean, propriétaire et
graveur.
Favarger & Co., cadr. métal.
Guy, Paul, fabr. d'horl.
- 64 Nottaris, Ang., Mlle, prop.
(Gérant) Blanc, A., Léopold-
Robert 66.
Eder, Elise, blanchiss.
Cosandier, Nathalie, nickel.
Eggimann, Antoinette, mén.
Courvoisier, Tell, émailleur.
- 65 Calame-Kossuth, prop. et fabr.
cadrans.
Geiser-Muller, E., horloger.
Calame, Georges, cadrans.
Calame, René, nickeleur.
- 66 Nottaris, Mlle, prop.
(Gérant) Blanc, A., Léopold-
Robert 66.
Calame, Edm., manœuv.
Nydegger, Htte, balanc.
La Ruche S. A., épicerie.
Amez-Droz, Alc., graveur.
- 67 Huguenin, et Delachaux, prop.
et fab. de boîtes or.
Huguenin, Ele, mont. boît.
Delachaux-Leuba, F., mont.
boîtes.
Crausaz, Louis, dégross.
GrosPierre-Borel, E. Vve, mén.
Besnard, Ele, mécan.
- 68 Nottaris, Ang., Mlle, prop.
Boucard, Abel, sertiss.
Perret-Gentil, Léon, man.
Liengme, J.-Ed., colport.
Biaggi, Atilio, mécan.
- 69 Delachaux-Tissot, Fritz, prop.
(Gérant), A. Quartier, Fritz-
Courvoisier 9.
Gigon, Amédée, fab. d'horl.
Meyer, Emma, dem. mag.
Benguerel, Jules, commis.
Peltier, Ali, chef atelier.
Schutz-Schmid, E., empl.
Girardclos, Berth., com. post.
- 70 Société Anonyme Vve Chs-
Léon Schmid & Cie, pr.
Genin, Léon, concierge.
- 72 Société Anonyme Vve Chs-
Léon Schmid & Cie, prop.
- 73 Schaltenbrand, Jos., (Vve), prop.
Reinbold, L.-H., horlogerie.
Roskopf, Ls, (S. A.) fab. d'horl.
Béguin, Jules, empl. post.

- 73 Blanc, Jules-Aug., décor.
Robert, Ls, cadr. ém.
Guenot, Chs, sert.-joaill.
Tissot-Breguet, Alb., boît.
Borle, Marie Vve.
Bertrand, Adrien, commis.
Favre, Francis, remonteur.
- 74 S. A. Vve Ch.-Léon Schmid et
Cie, propr.
Viret, François, commiss.
Gonnin, Fréd., poliss. b. arg.
- 75 Bourquin-Vuille, Arnold, prop.
et fabric. d'horlog.
Rømer, Alfred, commis.
Pfeiffer, Ernest, monteur.
Bonard, Ges, directeur.
Junod-Mercier, C. fab. brasel.
Tissot, Caroline, institutrice.
Belrichard, Alice, institutrice.
- 77 Mathys-Mérian, Jean, propriét.
et ingénieur.
Bingguelly-Droz, Ali, banq.
- 79 Michaud, Albert, propriét. et
essayeur-juré.
Gander, Emile, fab. d'horl.
- 81 Gindrat-Nicolet, C., Vve, propr.
et rentière.
Ritter, Jules, architecte.
- 87 Schupfer, Arnold, propr.
Curti, Jules, ing. trav. publiques.
Perret-Berner, Chs, banq.
Salzmann, Charles, fournis.
Chappuis, John-A., étampes.
- 89 Riva, J., propriét.
(Gérant) Chs-Osc., Dubois.
Gander, Em. & fils, fab. d'horl.
Balavoine, Chs, commis.
Breitmeyer-Girard, (Mme), prof.
peinture.
Matthey, Adèle, empl.
- 108 Courvoisier, Vve Pl, Hoir. pr.
(Gér.) Bourquin-Jaccard, A.
Eymann, Albert, graveur.
Gigon, Jules, graveur.
- 110 Courvoisier, Vve Pl, Hoir. pr.
(Gér.) Bourquin-Jaccard, A.
Matthey, Ges, graveur.
Eymann, Henri, compt.
Baillod-Landry, Ed., remont.
Von Kaenel, Elise Vve, mén.
Perret, Chs-Hri, manoeuv.
Reguin, Ls, peint. s. ém.
- 111 Gøring-Vuille, E., propr. et
fabr. d'horl.
Ducommun & Gøring, fab.
d'horlog.
Weber, Bertha, (Vve), commiss.
Junod, Léa Vve, ménag.
Gubler, Jules, compt.
Pierrehumbert, Polybe, rem.
- 113 Montandon-Calame, Ariste
propr. et fab. cadrans.
Calame-Sulzberger, L., f. cadr.
Rousseau, L.-B., Mme, peint.
en cadr.
- 114 Picard, Armand, propriétaire.
Didisheim, Bern., fab. d'horl.
Bloch, Louis, Mme.
Hermann, Raphaël, fab. d'horl.
- 115 Wægeli-Jæggy, Henri, prop.
et nég. tab. et cig.
- 116 Mosimann Albert, prop. et
fab. d'horlog.
Mosimann & Cie, S. A. f. d'horl.
Baume & Cie, fab. d'horl.
- 118 Dreyfuss, Edm., prop. et fab.
d'horlog.
- 119 et 121 Favre & Perret, prop.
mont. de boîtes or.
Favre, Georges, m. de boît.
Perret, Georges, Vve.
Perret, Alfred, concierge.

- 123 Favre & Perret, prop.
Perret, Edouard, boît.
Reuche, Léon, fab. d'horl.
Wuilleumier, Jâmes, conc.
- 127 Diacon, A., prop.
(Gérant) Guyot, A., Paix 43.
Von Allmen, Pierre, concierge.
Robert-Grandjean, P.-H., s. pr.
Humbert-Guinand, Sam., horl.
Guye, Numa, pivoteur.
Perrin, César, cadrans.
Landry, Vve, poliss. boîtes.
Vermot-Buhler, Ges, (Vve).
Lebet, Victor, échapp.
Von Arx, Ernest, typog.
Faivre, Rosa Vve.
Struchen-Wuilleumier, A., re-
monteur.
Cupillard, Albert, pivoteur.
Gygi, Fernand, boîtier.
- 129 Diacon, A., prop.
(Gér.) Guyot, Alfr., Paix 43.
Buhler, Albert, sertiss.
Tröhler, Chs, graveur.
Baer, Georges, mécanic.
Reinhard, Henri, émail.
Romy, Arthur, mécanic.
Droz, Eugène, remont.
Frey, Chs, représ.
Etienne, Emile, repass.
Dubois, Georges, émail.
Vuilleumier, Bernard, remont.
Kocher, William, remonteur.
- 133 Vaucher-Weber, Ed., prop. et
institut.
Kropf-Maillardet, F., comp.
Delapraz, Emile, graveur.
Paris-Fatton, Fs, commis.
- 133 Guinand, Jâmes, empl. C. F. F.
Scheidegger, Fritz, grav.
Thiébaud, Georges, boît.
Jeanmaire, Ant., remont.
Mauvais, Marcel, commis.
Chatelain, Paul, horloger.
Vuille-Mairet, Jâmes, régl.
- 147 Lienhard-Reichen, Rob.-A.,
prop. et mécan.
Indermuhle-Ryser, V.-E. compt.
Méroz, Ariste, cadrans.
Eimann, Adrien, compt.
Bærtschi, Aug., fab. d'horl.
- 149 Guisan, Clém. Vve, prop.
(Gér.) Jeanneret et Quartier.
Gendre-Vuille, A., échapp.
Vuille-Debrot, L.-A., rem.
Mairet-Dessibourg, A., rem.
Piccolo, Antoine, manœuv.
Lods-Wuilleumier, Elisa Vve.
Franc, Emile, remont.
Hoffmann, César, sertiss.
Cornu, Eug., mécanicien.
- 151 Guisan, Clément, Vve, pr.
(Gér.) Jeanneret et Quartier.
Borle, Amanda, rep. linge.
Magnin, Jean, remont.
Gagnebin, Léon, remont.
Jeannin, Const., garde-police.
Huguenin, Georges, boît.
Junod, Charles, remont.
Houriet, Henri, remonteur.
- 152 Carnal, Paul, prop.
Syndicor S. A., fab. boît. or.
- 153 Fluckiger-Hegnauer, Fritz, pr.
(Gérant) Dubois, Chs-Oscar,
Léopold Robert 35.
Rieder, Albert, remont.
Favre, Georges, remont.
Grosvernier, Arn., boît.
Bauder, Amélie, creus.

- 153 Gendre, Marthe, ménag.
Guinand, Henri, emboît.
Von Allmen, Jean, cadrans.
- 155 Fluckiger-Hegnauer, Fritz, pr.
(Gérant) Dubois, Chs-Oscar,
Léopold Robert 35.
Douillot, Louise, ménag.
DuBois, Jâmes, achev.
Henry, Fritz, repass.
Ducommun, Henri, remont.
Bouelle, Joseph, méc.
Probst, Hugo, mécanic.
Malli, Hermann, man.
- 157 Borel, Edouard, prop.
(Gérant) Guyot, A., Paix 43.
Imhof, Walther, ressorts.
Anthoine, Pierre, Vve.
Anthoine, Basile, gain.
Beurret, Alice, ménag.
Welti-Frick, Marie Vve, journ.
Imhof, Adrien, ressorts.
Voumard, Marcel, remont.
Droz-Jaccard, G., empl. C.F.F.
Maurer, Ed., sertiss.
- 159 Borel, Edouard, prop.
(Gér.) Guyot, Alf., Paix 43.
Wuilleumier, Numa, boît.
Brunella, Jean, maçon.
Eymann, C.-Alf., huissier
Jeanjaquet, Ulysse, soud. ass.
Muhlethaler, Mina, Vve, journ.
Fasnacht, Arthur, agent. sûreté
Droz, Albert, boîtier.
Evard, Sophie, remont.
- 161 Borel, Edouard, prop.
(Gér.) Guyot, A. Paix, 43.
Dubois, Louis, manœuv.
Brandt, Arthur, commis.
Grosvernier, Emile, boît.
Hirschy, Héloïse, ménag.
Dubied, Elise, Vve, ménag.
Roulet-Perrenoud, Em., comm.
Droz, Ges-Alex., émail
Droz, Marg. Vve, ménag.
Grünig, Frédéric, remont.
- 161 Naine, Ariste, photograv.
Ducommun, André, pend.
- 163 Borel, Edouard, prop.
(Gér.) Guyot, A., Paix 43.
Jeanneret, Ulysse, emboît.
Rérat, Joseph, mécanic.
Berberat, Rachel, Vve. journ.
Coopératives Réunies.
Milliet, Jules, manœuv.
Sausser, Jules, commis.
Sausser, Chs, ressorts.
- 165 Weber, G.-Ed., propriét.
Stahel, Jean, ébauches.
Henry, Charles, graveur.
Mathey, Chs, repass.
Perregaux, Camille, échapp.
Howald, Vve Adèle.
Mack, Charles, remont.
Chapatte, Urbain, doreur.
Huguenin, Henri, échapp.
Barth, Armand, remont.
- 167 Weber, G.-Ed., prop.
Matzinger, Jacob, m. cord.
Grandjean-Rognon, Fr., man.
Marguerat, Jules, graveur.
Kocher, Fritz, remont.
Hofmann, Jâmes, échapp.
Ganguillet, Fernand, man.
Eimann, Georges, rem.
Rawlyer, Chs, pos. cadr.
Augsburger, Alcide, remont.
Schmalz, René, commis.
- 168 Weber, G.-Ed., propr.
Kirchhoffer, Alf., remont.
Reymond, Arnold, emboît.
Rouiller, Jules, graveur.
Steinmann, Hans, mécan.
Ritter, David, boîtier.
Nydegger, Emile, boîtier.

- 168 Cuche, Arthur, remont.
Droz, Hri, s. profess.
- 169 Weber, G.-Ed., propr.
Nydegger-Tissof, C., ébauch.
Huguenin, Albert, remont.
Berberat, Alfred, pivot.
Graz, François, garde-police.
Perrin, Charles, méc.
Quéloz-Beuchat, Léon, achev.
Mathey, Albert, boîtier.
Aab-Siegfried, F., bijout.
Farine, Ges, remont.
Poyet, Pierre, empl. C. F. F.
Henry, Laure, ménag.
Howald, Fritz, pendants.
- 170 Weber, G.-Ed., propr. et fab.
horlogerie.
Bachmann, Fritz, relieur.
Buchwalder-Bregnard, Elise.
doreuse.
Racine, Eugène, pivot.
Jeanneret, Alina, mén.
Etienne, Ernest, commis.
Berger, Ed., commis.
Villard, Abel, remont.
Jeanmaire, Arthur, soud. ass.
Jeanrichard, Arthur, remont.
- 171 Société de l'Immeuble Crivelli,
propriétaire.
(Gér.), L. Bersot, L.-Rob. 4.
Hertkorn, Jean, graveur.
Chopard, Berthe, ménagère.
Kormann, Jean, mécanicien.
Gindrat, Emile, commiss.
Pieren, Ern., cond. C. F. F.
Montandon, Paul, remont.
Montandon, Chtte, commis.
Stehlé, Jules, commis.
Amstutz, Edouard, visiteur.
Jæggi, Emile, emboîteur.
Corlet, Paul, mécanicien.
- 172 Weber, G.-Ed., propr.
Muhlematter, Edm., f. d'horl.
- 172 Girard, Alexis, émail.
Guggisberg, Georg., rem.
Dalcher, Fréd., remont.
Cuche-Gasser, Adèle, Vve.
Maillat, Jules, horloger.
Dick, Albert, fondeur.
Droz, Berthe, sertiss.
Maumary, Ali, remont.
- 173 Société de l'Immeuble Crivelli,
propriétaire.
(Gér.) Rode, F., Doubs 155.
Carnal, Isabelle, Vve, ménag.
Maire, Alice, commis.
Péquigney-Tourdin, G., boît.
Talon, Aug., achev. boît.
Haenni, Edm., rem.
Moser, Hermance, commis.
Saucy-Weber, E., commis.
Notz-Girard, A., mécanic.
Walter, Rob., commis.
- 174 Bandelier-Oppliger, Hoirie, pr.
(Gérant) Dubois, Chs-Osc.,
Léopold-Robert, 35.
Bandelier, P., fab. cercles.
Bandelier, Albert, remont.
Lesquereux-Grandjean, Gges,
plant. échappem.
Kussmaul, Ang. Vve, ouvr. f.
Bandelier, Ele, remont.
Glodin, Anna Vve, ébauches.
- 175 Société de l'Immeuble Crivelli,
propriétaire.
(Gér.) Rode, F., Doubs 155.
Girardbille, Arn., fab. boîtes.
Ferrier, Paul, remonteur.
Fasnacht, Emile, corresp. ass.
Godat, Georges, commis.
Wursten, Louis, boîtier.
Borle, Charles, commis
Bridevaux, Olivier, pivot.
Vuille, Louis, facteur.
Vuille, Albert, méc.

- 175 Froidevaux, Ali, commiss.
Guinand, Alice, institutrice.
- 181 Amez-Droz, Edouard, propr.
et fab. boîtes or.
Perret, Ch.-Emile, professeur.
Walford, Auguste, négoc.
Debrot, Paul, fab. aiguill.
Cruchaud, Léon, remont.
Matile, Charles, fab. cadrans.
Amez-Droz, Adrien, boît.
Noverraz, Eugène, jardinier.
Liechti, Jean, dégross.
- 205 Nuding, Chs, prop. et entrep.
- 209 Joly-Boichat, Alph., prop. et
fab. d'horlog.
Saucy, Maurice, remont.
Cuhe, Edmond, régleur.

Numa Droz (Rue)

- 1 Brändli-Zwahlen, Rosine et
enfants, prop.
(Gérant) Dubois, Chs-Oscar,
Léopold Robert 35.
Salvisberg, Herm., m. ferbl.
Dumont, Alfred, remont.
Pasche, Emma, Vve, ménag.
Dubois-Muller, P., café-brass.
Geiser, Louis, laiterie.
Gaufroid, Louise, Vve, mén.
Diacon, Paul, achev. échapp.
Montavon, Paul, boîtier.
- 2 Fontana, Francescoli et Sattiva,
prop. (Gérant) Rodé, Wilh.
Rode, Wilhelm, industriel.
Weiss-Recorbet, Henri, fabr.
d'horlog.
Aubry-Juillerat, Francis, joaill.
Robert, Louis, remonteur.
Voïrol, Laurent, fab. d'horl.
- 2 Köhly-Simon, L., M. radium.
Eichenbaum, Sal., fab. horl.
Coopératives Réunies.
- 2a Fontana, Francescoli et Sattiva,
prop. (Gérant) Rodé, Wilh.
Girard, Paul, remont.
Aubry, Henri, boîtier.
Perret-Burgener, A., ébauch.
Dreyfus, Vve Alice, pl. émail.
Bourquin, Gust., remont.
Meyer, Ulysse Vve, ménag.
Vuitel, Arthur, monteur.
Monnat, Jos., secrétaire.
Wyss, Léandre, méc.
Mathey, Berth., sellier.
- 3 Brändli-Zwahlen, Hoirie, prop.
(Gérant) Dubois, Chs-Oscar,
Léopold Robert 35,
Junod, Fritz, soud. assort.
Clerc, Joël, man.
Schaub, Jacob, charp.
- 3a Brändli-Zwahlen, Hoirie, prop.
(Gérant) Dubois, Chs-Oscar,
Léopold Robert 35.
Salvisberg, H., m. ferblant.
- 4 Ambuhl, Alb., prop. et md lég.
Bell, boucherie-charcuterie.
Jeanneret, Armand, encaiss.
Delétraz, Emma, Vve, ménag.
Emery, John, émail.
Spahn, A., visiteur.
Balmer, F.-L., remont.
- 4a Ambuhl, Alb., propr.
Emery, John, émail. boît. (atel.)
- 5 Hildbrand, G., propr.
Hurni, Louis, mach. à coud.
Martin-Vuille, A., Vve, peint.
cadrans.
Morand, Fçois, compt.
Brandt, Jules, manœuv.
Dubois, Louis, emboîteur.
- 6 Calame-Bourquin, Numa, Vve,
propriét.
Aeschlimann, Will., boîtier.

- 6 Pelletier, Elise, Vve, fruits et légumes.
Donzé, Georges, remont.
Devaux, Paul, décoll.
Humbert, Chs, cadrans.
- 7 Eigenheer, Emile, propriét. et serrurier.
Peltier, Juliette, journ.
Girard, Fritz, horlog.
Graber, Ls, boît.
- 8a Froidevaux, Arthur, prop.
Froidevaux frères, combust.
- 9 Schædeli, Th.-L., prop. et exp. d'horlog.
Béguin-Jacot, G., charcut.
Giersen, Edouard, achev.
Calame, Marcel, joaill.
Jobin, Alice, masseuse.
Studer, Fritz, guilloch.
- 10 Humbert, Tell, propr., teinturerie, usine et magasin.
- 10bis Humbert, Tell, propr.
Humbert, Louis-Eug., graveur.
Haldimann, Léon, man.
Boss-Barbezat, Pl., boît.
Fête, Jules, méc.
Rauber, Fritz, boîtier.
- 11 Dubois-Calame, Fanny-H., propriétaire.
Robert-Nobs, Frida Vve, pens.
Dubois, Jâmes, méc.-dent.
Leuba, Louis, épicier.
Aeschlimann, Jules, boît.
- 12 Dubois-Sengstag, Pl.-Eug., Vve, propriétaire.
Barras, Arthur, guill.
Maison Dubois-Sengstag, émailleur.
Wuilleumier, Adolphe, horl.
Kairis, Jean, nég. horl.
Prêtot, Walther, boîtier.
Girod, Olga, ménag.
Ducommun, Pl, étamp.
- 12 Châtelain, Henri, achev. boît.
Gasser, Ern., fab. aig.
Matthey, Vital, remont.
- 12a Stauffer, Jean-G., prop.
Froidevaux, Chs, menus.
Baume, Alcide, remont.
Roi, Marcel, menus.
Matthey, Octavie, doreuse.
- 13 Nicolet-Droz, Fanny, prop.
(Gérant) Jeanneret et Quartier, Fritz Courvoisier 9.
Meyer, Ferdin., ressorts.
Althaus, Elisabeth, Vve, mén.
Froidevaux, Hyp., remont.
Zwahlen, Chs Vve, horlog.
Pictet, Arth., horloger.
Augsburger, Angèle, horlog.
Rognon, Héroïse, coutur.
Weber, Ls, manœuv.
- 14 Lesquereux-Peseux, Eug., prop. et fab. d'horl.
Mobile Watch Co.
Lesquereux & Cie, fabrique d'horlogerie.
Pauli, Jean, concierge.
- 14a Lesquereux-Peseux, Eug., pr.
Singer, Jean & fils, fab. cadr.
Martin, Laure, ménag.
- 14bis Lesquereux-Peseux, E., prop. et fab. d'horlog.
- 15 Droz, Hoirie, prop.
Bösch, Emile, remont.
Richard-Droz, Emma, Vve.
Weisskopf, Aug., tail.
Sala, Luigi, maçon.
Walther, Wm-Ern., horlog.
Grann, Marie, ménag.
Pouillat, Anatole, s. profess.
Bion, Aurélie, journal.
- 16 Lesquereux, E., prop.
Kunz-Gorgerat, A., remont.
Duvoisin, Cécile, ouv. fab.
Ducommun, Jâmes, Vve.
Andréani, V.-C., manœuv.
Gonzelmann, Pl, commis.

- 16 Grandjean-Debelly, Paul, guill.
Jeanrenaud, Jeanne, polis. boît.
- 17 Courvoisier-Meyrat, prop.
(Gérant) Montandon, Paul,
Intend. hôpital.
Riva, Jean, gypseur.
Jeanrichard, Fernand, boît.
Dubois, Vve Marie.
Mojon, Suzanne Vve, journ.
Pauli, Catherine, journal.
Chapatte, Hermance, fin. boît.
- 18 Simmler, Otto, propr. et poê-
lier-fumiste.
Criblez, Ariste, boulanger.
Froidevaux, Henriette, coiffeuse
Wittwer, Oscar, visiteur.
Dubois, Ida, Vve, ménag.
- 18a Simmler, Otto, prop.
Silva, Edouard, serrur.
- 19 Commune, propr.
(Gér.) Jeanneret, Sel.
Eymann, Ls-D., remont.
Claude, Emma, ménag.
Ritter, Frédérica Vve, mag. lég.
Jeanjaquet, Ulysse, mécanic.
Wuillemin, Edouard, voyag.
Panissod, Maurice, émailleur.
- 21 Gagnebin-Bourquin, Berth., pr.
Bisang, Joseph, coiff.
Mach-Calame, S., fabriq. de
cercueils. Pompes funèbres.
Humbert-Rosselet, Jules, rem.
Dettwyler, Ad., agent pol.
Frutiger, Marie Vve.
Perrenoud-Aubry, E., industr.
- 23 Amez-Droz, Hoirie, propriét.
Améz-Droz, Henri, voyag.
Dubois sœurs, tailleuses.
Dubois, Paul-E., remont.
Hofschneider, Georges, m. boul.
- 25 Schüpfer, Hoirie, prop.
Perrenoud, Edouard, pâtissier.
Pomey, Edm., comptable.
Perret-Gentil, Alb., emboît.
Païcheur sœurs, repass. horl.
Hauser, Emile Vve, ménag.
Tièche, Olgard, négoc.
Faure, Alice, Vve, ménag.
- 27 Lerch, Louis, prop. et m. ferb.
Reinbold, Charles, boîtier, méc.
Biberstein-Chollet, Elisa, nég.
Guex, Alb., inst.-électric.
- 28 Collège primaire, Commune pr.
Monnier, Arth., concierge.
- 29 Schneider et Pantillon, pr.
Hentzi, Louis, graveur.
Schneider, Jâmes, fab. d'horl.
Droz-Dubois, Fanny.
Calame, Julien, graveur.
Chopard-Scheimbet, Lse Vve.
Holzhauser, Marthe, horl.
Jacot-Paratte, Arn., grav.
- 31 Schneider et Pantillon, prop.
Schneider-Pantillon, J., f. d'horl.
Landry-Egé, Ch., ébauch.
Perret, Albert, tapiss.
Pantillon, Z., fab. d'horl.
Girardin-Coullery, Vve, s. prof.
Devaux, Elisa, aig.
Buhler, Henri, profess.
Veuve, Emma, sans profess.
Walzer, Marianne, ménag.
- 33 Schneider, Charles, prop.
Krebs, Gottl., grav.
De La Reussille, Chs, boîtier.
Moser, Laure, institutr.
Keller, Louis, fab. d'horlog.
Zuttel, Rosa, ménag.
Ritter, Alcide, boîtier.
Droz, Marc, commis.

- 33 Schneider, Louise, commis.
Ryser, Fritz, fab. secrets.
- 35 Schmidt, C.-Léon, prop.
(Gérant), A. Guyot, Paix, 43.
Maire, Maria, régl.
Gyssler, Henri, ch. électric.
Wuilleumier Frères, fab. d'horl.
Wuilleumier, Chs-Arm., f. d'horl.
Hertig, Georges, emboîteur.
Righini, Henriette, ouv. ébauch.
Vaucher, Amélie, taill.
- 36 Commune, propriét.
(Gér.) Jeanneret, Sel., Juventuti.
Glauser, Ch., échapp.
Meylan, Louise Vve, ménag.
Girardin, Maria, institutr.
Pierrehumbert, Paul, régl.
Jeanneret, Rachel, diaconn.
Grandjean, Fanny, s. profess.
Kocher, Rosalie Vve, s. prof.
- 36a Commune, propr.
(Gér.) Jeanneret, Sel., Juventuti.
Eglise évangélique.
- 37 Egger-Buhler, Maria, et ses
enf., prop.
(Gérant) Blanc, A., Léopold
Robert 66.
Lœffel, Fritz, ressorts.
Broccio, Moïse, m. peint.-gyps.
Bozonnat, Mathilde, brod.
Etienne, Marius, boîtier.
Calame, Alphonse, remont.
Bellenot, Alfred, graveur.
Supper, Eug., élect.
Tisch, Cécile, ménag.
Heussi, Chs, bijout.
- 39 Simmler, Hoirie, prop.
Simmler, Bertha, aiguill.
Gury, Charles, remont.
Jeanneret, Polybe, grav.
Morgenthaler, G.-A., visiteur.
Grom, Ges, m. cordonn.
- 41 Weber-Hänggi, Emm.-Cat., pr.
Dubois-Weingart, A., rep.
Dubois, Justin, rhab.-horlog.
Steiner, Lina Vve, creuseuse.
Schneider, Gustave, remont.
Ryser, Jean, sertisseur.
Girard, Ferdinand, fab cadr.
Stockburger, Chs, achev.
Wuilleumier, Arn., remont.
Barben, Jb., s. profess.
- 43 Schneitter, Paul, Vve, prop.
(Gér.) Jacot-Guillarmot, A.
Schlageter, Otto, fab. d'horl.
Clerc, Henri, boîtier.
Weber, Hermann, fab. d'horl.
Bauer, Chs, fab. de cuvettes.
Kernen, Chs Vve, ménag.
Schaad, Hans, mécan.
Corthésy, Louis.
Corthésy-Claude, Laure, sage-
femme.
Oswald, Ernest, mécanic.
Stébler, Thérèse, journ.
Baumann, Octavie Vve.
- 44 Usine électriq., Commune, pr.
- 45 Jaccard, Alf., propr.
Société de consommation.
Schedel, Caroline Vve, s. pr.
Delachaux, Laure, ménag.
Francescoli, Fçois, peint.-déc.
Bourdilloud, Paul, manœuv.
Höchner, Jules, remont.
Ferner, Ernest, nickel.
Huguenin, Herm., prof. éc. horl.
Valloton, Victor, beïtier.
- 46 Gymnase, Commune, prop.
Roulet, Léon, concierge.
- 47 Rufener, Chs Mme, propr.
(Gér.) Jeanmonod, A., Parc 23.
Alexandre, Gabriel, s. prof.
Daum, Babette Vve, mén.
Morgenthaler, Rob., remont.
Hertig, Chs., commis postal.
Griffon, Paul, m. coiffeur.
Grandjean, Edmond, encaiss.
Vuille, Marie Vve, journ.

- 47 Brossin, Rose, Vve, ménag.
Eigenheer, Alb., gérant.
- 49 Ospelt, Lucien, propr.
(Gér.) Jeanmonod, Alb.
Wuilleumier, Jules, commis.
Hittel, Eugénie Vve, mén.
Evard-Robert, Emma Vve, mén.
Bertschi, Charles, encaiss.
Lutz, Rodolphe, bijout.
Boucherin, Louis, plaq. cuivre.
Brandt-Jacot, Aug., remonteur.
Læng, William, remont.
Racine, Paul, boît.
Rickli, Emma, Vve, mén.
- 51 Roche Mme. propr.
(Gér.) Jeanmonod, Alb.
Lesquereux, Jean, élect.
Boucherin, Henri, remont.
Maire, Olga, Vve, ménag.
Notz, Auguste, mécan.
Pandel, Edmond, manœuv.
Varin, Emile, boîtier.
Scherz, Alb., achev.
Matthey, Georges, remonteur.
Ducommun, Walt., ess. juré.
- 53 Stebler, Mlles, propr.
Rosset, Henri, grav.
Fischer, Cécile, poliss. oxyd.
Sandoz, Tell, emboît.
Bourquin, Marie, débris.
Dubois, Lina Vve, ménag.
Denni, Benjamin, remont.
Perret, Paul, boîtier.
Bodemer, Herm., prof. éc. art.
Maire, Jules Vve, ménag.
- 54 Commune, prop.
Ecole Normale.
Classe enfantine d'application.
- 55 Hoirie de Pierre Perret-Gentil,
propriét.
(Gér.) Leuba, Jâmes Vve.
Weller, Chs, tailleur.
Bourquin, Jules-A., boît.
Sutter-Leuba, A., nickel.
Leuba-Perret, Jâmes Vve, nick.
Perret-Gentil, Chs.
Rosenberger, Chs, grav.
Bohner, Emile, graveur.
Loosli, Frédéric, remont.
- 56 Colin, Louise et Clémence, pr.
(Gérant) Quartier, A., Fritz
Courvoisier 9.
Coullery, Henri, ingénieur.
Séchehayé, Arthur, grav.
Colin, Louise, école privée.
Cartier, Mlles, finiss. b. or.
Mesity, Elise, ménag.
- 57 Klopfenstein, Aug., propr. et
boulang.
Jacot, Paul-Ern., rhab. boît.
Jacot, Paul-Emile, Mme, mén.
Gilgen, Jeanne, ménag.
- 58 Les enfants de J. André, pro-
priétaires.
(Gérant) Blanc, A., Léopold
Robert 66.
Perret, Zélim. pos. glaces.
Zeugen, Anna, Vve, ménag.
Dubey, Louis, garde police.
Guinand, Lse Vve, ménag.
Ritschard, H., serrurier.
Sengstag-André, Albert, boît.
Augsburger, Arthur, peintre-
cadr.
Montandon, Jâmes, empl.
Chaussignand, Adel., coutur.
- 59 Besançon, Adrien, propriét. et
oxydeur.
Reymond, Ch., mécanicien-ar-
murier.
Dubois, Emma, Vve, journ.
Chopard, René, remonteur.

- 59 Classe de réglages (éc. horl.)
Baghd-Jian, Ges, sertiss.
- 60 Klinger, I., pol. et dor. de cuv.
- 61 Huguenin-Robert, L., prop, et
mont. de boîtes.
Montandon sœurs, pension.
- 62 Amez-Droz-Studler, F., prop.
et fab. de ress.
- 63 Jeanneret, Hoirie, prop.
Jeanneret, Charles, outils et
fournit. d'horlog.
Jacot, Paul-Em., rhab. boît.
Jeanneret, Louis.
Jeanneret, Albert.
- 64 Klinger-Robert, A., propriét.
Gerber, Emile, pendants.
Tripet, Elise, couturière.
Staudenmann, Christ., domest.
- 66 Humbert, Eugène, propriét. et
sertisseur.
Comte, Fd, emboît.
- 66bis Bickart, Félix, prop. et m.
graveur.
Dreyfuss-Metzger, Emile, fab.
d'horlog.
Bloch-Bickart, Jean, fab. d'horl.
- 67 Ducommun-dit-Boudry, Jules,
propriét.
- 68 Bickart, Félix, prop.
Ritschard, Herm., serrur.
Wuilleumier, Bertr., rem.
Perret, Elisa, institut.
- 70 Guinand, Henri-W., Vve, prop.
Barbezat, Adèle, ménag.
Cuche-Mojon, Ida. Vve, horl.
- 71 Waegeli, Chs, propriétaire.
(Gér.) Guyot, A., Paix 43.
Perrenod, John, nég.
Wille, Eug., avocat (mén.)
Wægeli, Ls, négociant.
- 72 Rode-Steinbrunner, Gab.-Ad.,
Vve, prop.
Meylan, Paul-H., emboît.
Weick-Haldimann, A., guill.
- 73 Kuster-Robert, Adèle, Vve, prop.
Robert-Darbre, G., comm.
Ducommun-Nuding, Georges,
boîtier.
Dessoulavy, Pl, Vve, laines.
Notz, Arm., fab. d'horl. et régl.
Wuilleumier, Mme, sertiss.
- 74 Matthey, Alc., pr. et typ.
Matthey, Ges, empl, tram.
Linder, Vve A., légumes.
Storck-Matthey, C., remont.
Linder, Alc., conduct.
Berthoud, Henri, mécanic.
- 75 Gagnebin-Bourquin, Bertha, pr.
Pilet-Leuba, Fritz, commis.
Steinegger, Walther, techn.
Montandon, Louis, remont.
Stehlé, Georges, gainier-encad.
Stegmann, Rose, régleuse.
- 76 Gigon-Talon, Maur., prop. et
remonteur.
Mongrandi, Corinne, régl.
Wyssenbach, E., représ.
Imhoff, Jules, boîtier.
- 77 Keller-Jaccard, A., propriét. et
visiteur.
Redard, Chs-Fs, dir. assist.
Perrenoud-Merillat, F. Vve, taill.
Augsburger, Bern., grav.
Saucy-Chopard, Berth., voyag.
Châtelain, Eug., chef de bureau.
Chédel, Mlles, coutur.
Local de l'Assembl. des Frères.
Jeanneret, Laurence, ménag.
Weber, Edouard, élect.
Monnier, Vve, s. profess.
Petitpierre, Ls, remont.
- 78 Leuthold, Emile, propr., décor.
cuv. et poliss. boîtes.
Jeanbourquin, Georges, méc.
« La Romaine », fab. cadrans.

- 80 Ranzoni, Marc, propr.
Aeschlimann Paul-Aug., dém.
Wuilleumier, Jules, boît.
- 81 Wælchli, Alfred, prop. et boul.
Peugeot, Louis, boît.
Baillod-Mermod, Alf., Vve.
Meyer-Dreyfuss, Rose, s. prof.
- 82 Meylan, Alf., prop. et termin.
Liechti, Chn, commis.
Fluckiger-Storck, A., mécan.
Vogel, Chs, commis.
- 83 Vogel, Paul-Emm., prop.
Tognetti, Ch.-Ad., fab. d'horl.
Fabrique d'Aiguilles « Univer-
so », S. A. (Bureau centr.)
Bihler, Charles, graveur.
- 84 Buffat, Eug., prop. et fabriq.
d'horlog.
Fallet, Paul, pl. échapp.
Buffat & Co., fabr. d'horlog.
Reber-Senaud, E., industriel.
- 84a Buffat, Eug., prop.
Blanc, J.-A., finiss. de boîtes
- 85 Vogel, P.-E., pr. et fab. d'aig.
- 86 Buffat, Eug., prop.
Haldimann, Marie, Vve.
Boehm-Buffat, Ern., commis.
Nicoud, Jules, sertiss.
De Bonneville, Bthe, dem. mag.
Matthey, Jules, remont.
Droz, Anna Vve, régl.
Kunzi, Fritz, fils, tapissier.
- 88 Trezzini, Fr., et Henri, pro-
priétaire.
(Gér.) Hainard, U., Paix 49.
Girardin, Henri, boittier.
Dubois-Sunier, Jules, épïc.
Heiniger, André, boucher.
Hofer, Elisa, sertiss.
Hofer, Alfred, pendants.
Mojon, Gust., caissier.
- 88 Béguelin, Eug., remont.
Matthey, Charles, remont.
Beausire, Chs, conduct.
- 89 Cart-Borel, Uranie, prop.
(Gér.) Guyot, A., Paix 43.
Wolff, Jules, rabbin.
Descœudres, G., pharmac.
Grise, Paul, agent police.
Bugnion, Ph., direct. moulin.
Calame, Alb., admin.
Kirchhofer, Ern., compt.
Amez-Droz, Jules, profess.
- 90 Cavadini, Rosina, prop.
(Gérant) Blanc, A., Léopold
Robert 66.
Perret, Rose, Vve, ménagère.
Piguet, Maurice, boittier.
Kneuss, Bernard, remont.
Sagne, Bertrand, dégross.
Jacot, Adamir, emboîteur.
Richard, Jules, rem. rhab.
Maspoli, Angelo, maçon.
Fankhauser, Ed., aneaux.
Brunner, Ges, poël.-fum.
Leuenberg, Marie, ménag.
- 91 Cart-Borel, Uranie, prop.
(Gér.) Guyot, Alf., Paix 43.
Krebsler, Jacques, règleur.
Villemin, Georgine, ménag.
Barbezat, Henri, man.
Chatelain-Boley, A., représ.
Crisinel, Elisa Vve, robes conf.
- 92 Trezzini, Fr. et Henri, prop.
(Gérant) Hainard, U., Paix 49.
Poch, Alfred, coiff.
Von Kænel, Gottl., rem.
Hühnli, Charles, facteur.
Patthey, John, comptable.
- 93 Cart-Borel, Uranie, prop.
(Gér.) Guyot, Alf., Paix 43.
Schorpp-Fallot, Herm., com.
Muller, Gabriel, compt.
Ruchon, Ls, représent.

- 93 Grosjean, Paul, boîtier.
Beyeler, Chs, fab. boît. or.
- 94 Trezzini, Fr. et Hri, prop.
(Gérant) Hainard, U., Paix 49.
Ermatinger, Albert, camionn.
Wieder, Antoine, agent sûreté.
Wæffler, Ferd. Vve, glaces.
Monard, Paul, tapiss.
Wyder, Charles, boulanger.
Häberly, Prosp., remont.
Bieler, Ern., achev.
Tissot, Chs, mécan.
Wuilleumier, Edm., méc.
Perrenoud, Eug., lithogr.
- 96 Hartmann-Zuger, Jean-Eug. pr.
et boulang.
Barbey, Léa Vve, doreuse.
Bourquin, Fritz, facteur.
Joly-Jobin, Marie Vve, coutur.
Chatelain-Genret, G., empl.
Datyner, Bernard, remont.
Faivret, Jean, mécanicien.
Schickler, Joseph, épïc.
Kramer, Chs, empl. C. F. F.
Châtelain, Alb., commis.
Evard, Ele, commiss.
- 97 Poste de police N^o 2, Com-
mune, prop.
Vaney, Gustave, sergent.
Pollen, Louis, caporal-pol.
- 98 Barth-Droz, Gges-Alb., prop.
Santschi, Jules, ressorts.
Rebmann, Emile, emboît.
Perret, David, emboîteur.
Jeanneret-Stäger, Marianne Vve
Burkhalter, Jean, remont.
Muhlematter, Héloïse Vve, ouv.
Schwab, Albert, empl. C. F. F.
Guyot, Marc, remont.
Ketterer, Paul, fondeur.
Rupp, Marie, ménag.
- 99 Fluckiger-Schimidiger, Fritz,
prop.
Candaux, Louise, s. prof.
Cuenat, Léon, boulanger.
Glauser, Fçois, empl. post.
Robert, Ls, horloger.
Huguenin, Ern., remont.
Pasquero, B., m. cordonn.
Maillard, François, boîtier.
Blaser, Gottfr., compt.
Cerutti, Jean, menuis.
- 100 Barth-Droz, Georges-Albert,
 propr. et poëlier-fumiste.
Walzer, Emma, Vve, mén.
Chopard, Ed., émailleur.
Girard, E., fab. cadrans.
Wuillemin, Jules fils, man.
Wuillemin, Jules, facteur.
Girard, Ed. & Cie, fab. cadr.
Humbert, Tell, teint. (succurs.)
- 101 Fluckiger-Schimidiger, Fritz,
 propriët.
Bernasconi, Jacq., maçon.
Graf, Georges, dess.-archit.
Botteron, Louis, ressorts.
Beuchat, Numa, commis.
Eggli, Frédéric, emp. coop.
Bourquin, Melina Vve, mén.
- 102 Sté immobilière Berne.
(Gér.), Jaquet, A., not.
Local de l'Armée du Salut.
Frey, Arthur, facteur.
Marmet, Alf., empl. C. F. F.
Linder, Jacob, employé.
Junod, Arnold, cadrans.
Houriet-Bæhler, A., remont.
Von Känel, Barb. Vve, mén.
Winckeler, Gottf., offic. A. S.
- 103 Crivelli-Boni, M., prop.
(Gér.) Guyot, A., Paix 43.
Méroz-Liniger, Cés., Vve.
Gentil, Frédéric, guilloch.

- 103 Evard, Ida, Vve, pivoteuse.
Walther, Arthur, manœuvre.
Gagelain, Maria Vve, aig.
Beurret, Jules, emboît.
Froidevaux, Eug., man.
Robert, Alphonse, cordonn.
- 105 Crivelli-Boni, Marie, prop.
(Gér.) A. Guyot, Paix, 43.
Fellmann, Emile, coiff.
Baillod, Edgar, doreur.
- 107 Gessler, Ls, prop. et bouch.
- 109 Comaita, Jos.-Marie, prop.
(Gér.) Guyot, A., Paix 43.
Chatelain, Alc., Vve, journ.
Fischer, Hans, représ.
Burkhalter, Raoul, rem.
Favre, Jules, remont.
Sieber, Jonas, ressorts.
Surdez, Charles, voyag.
Berthoud, Alb., repass.
Stocker, Marie Vve, ménag.
Perriard, Arm., commis.
Surdez, Albert, remont.
- 111 Comaita, Jos-Marie, prop.
(Gér.) Alf. Guyot, Paix 43.
Société de consommation.
Voegeli, Fernand, mécan.
Courvoisier, Blanche, Vve.
Erard, Aug., remont.
Criblez, Alb., manœuv.
Tuller, Jean, remonteur.
Lœrtscher, Elie, Vve, mén.
Montavon, Ida, coutur.
Studer, François, méc.
- 113 Comaita, Jos-Marie, prop.
(Gér.) Alf., Guyot, Paix 43.
Paratte, Albert, remont.
Cros, Antoine, étalag.
Régnier, Jules, boîtier.
Huggler, Marie Vve, pol. ac.
Descombes, Gustave, décoll.
- 113 Rutti, Emile, repasseur.
Pellaton, Georges, remont.
Corlet, Paul, Vve.
Bachmann, Henri, ress.
Wäfler, Lina, creuseuse.
- 115 Bessire-Bienz, M., propr.
(Gérant), Bersot.
Rossetti, Pascal, ébéniste.
Bærtschi, Arnold, pend.
Robert, Louis, tab. et cig.
Desaules, A.-Alf., ach. échapp.
Glatz, Armand, commiss.
Fasnacht, Gust., empl. tram.
Scheuck, Marc, magas.
Lagnaz, Alfred, garde comm.
Burri, Alf., manœuv.
Dubied, Ele, menus.
Berger, Lsa, Vve.
- 118 Lazzarini, Jos., prop.
Schilling, Ant., remont.
Isely, Suz. Vve, épicer.
Quillet, Alfred, manœuv.
Droz, Bertha Vve, mén.
Senn, Charles, mécanic.
Diekamp, Joseph, remont.
Kubler, Wilh., ferblantier.
Portenier, Fritz, cuvet.
- 120 Pécaut-Michaud, Louis, prop.
Giger, Joseph, boîtier.
Méroz, Georges, pierriste.
Guinand, Arm., remont.
Jeannin, Marcel, guill.
Ochsner, Marie, commis.
Jeanneret, Marie, Vve, ménag.
Weber, Albert, doreur.
Pécaut, Ls, coffres-forts, mag.
et bureau.
Monot, Ele, achev.
- 122 Lazzarini, Jos., prop. et entr.
(Gér.) Dubois, Chs-Osc.
Muller, Ali, remont.

- 122 Egé, Jules, remont.
Gex, Martha, tailleuse.
Droz, Léopold, mag. encadr.
et reliure.
Borle, Alfred, ressort.
Schwitzgubel, Henri, emb.
- 124 Itten-Mosimann, Vve R., prop.
Itten sœurs, poliss. boîtes.
Perrin-Dubois, Vve Adél. mén.
Perrin, René, typogr.
Jacot, Albert, remont.
Farine-Beuchât, Jules, boît.
Méroz, Edm., manœuv.
Jeanmairet, Edouard, mécan.
- 126 Zaugg, Gges, Vve, prop.
Althaus, Emile, joaillier.
Balanche, Marcel, remont.
Kocher, Bern., mag. aliment.
Stämpfli, Aug., boulang.
Robert, Léopold, domestique.
Althaus, Frères, joaill.
Meistre, Albert, horlog.
- 127 Lærtscher, Jacob, prop.
Neury, Albert, confiseur.
Petitpierre, Chs, épicerie.
Magnin, Chs, pos. cadr.
L'Eplattenier, Marc, blanch.
Ambuhl, Jean, commiss.
Scheidegger, Rd, manœuv.
- 129 Pécaut, Adèle, prop.
(Gér.) Bichsel, Jean, remont.
Mathez, Alb., remont.
Pingeon, Charles, grav.
Bichsel, Jean, remont.
Robert & Comment, boît. arg.
Riedo, Edmond, serrurier.
Jeanquartier, Edm., boîtier.
Schneeberger, Ad., tapiss.
Diacon, Litt. Vve.
Juvet, Gges, mécanic.
- 131 Dubois, Marguerite, prop.
(Gér.) Bühler-Pécaut, N.-D. 148.
Aeberli, Rosine Vve, mén.
Meylan, Julia, ménag.
- 131 Rossel, Aug., grav.
Pauli, Gustave, commiss.
Krebs, Chs, gainier.
Sommer, Jacob, fab. caiss.
Hurni, Chs, doreur.
Jodry, Marie, ménag.
Diacon, Tell, emboît.
- 132 Boillat-Leutner, Anna-Rosa,
prop.
(Gér.) Dubois, Ch.-Oscar,
Léopold Robert 35.
Sandoz, Marthe, rég.
Delémont, Paul, remont.
Quadri, Pascal, maçon.
Jeanneret, Arth., remont.
- 133 Pécaut-Dubois, Alb., prop.
(Gér.) Buhler, Albert,
Numa Droz 148.
Christen, Elise Vve.
Vœgeli, Ls, fab. secrets.
Coffres-Forts Pécaut.
Zesiger-Jacot, Laure.
Hæberli, Gottf., emboît.
Magnin, Gaston, emboîteur.
Sohl, Chs, taill.
Burgener, Henri, commiss.
Matthey, Achille, répar.
Grandjean, Gaston, boîtier.
Dubois, John, chev. échapp.
- 135 Pécaut, Charles, prop.
Gutmann, Fritz, pendants.
Bugnon, Georges, fabr. scies
et lames acier.
Droz, Albert, remont.
Ingold, Arthur, emboîteur.
Wuilleumier, Chs, émail.
Scheimbet, Const., remont.
Junod, Louis, graveur.
Gentil, Armand, menuis.
Christen, Ele, pos. glac.
Favalli, Luigi, remont.
Bolliger, Chs, mécan.
- 136 Bessire-Bienz, A., Mme, prop.
(Gérant) L., Bersot.
Tissot, Maur., commiss. expéd.
Rieder, Marcel, coiffeur.
Huguenin, Philippe, rem.
Tissot, Chs, remont.

- 137 Guyot, Alf., Paix 43, prop.
Sacchi, B. Vve, épicerie.
Gonseth, Fernand, sertiss.
Cuenat, Mélina Vve, blanch.
Jeannet, César, emboît.
Moccand, Jules, aiguilles.
Bourquin, Paul, remonteur.
Gauthier, Edmond, emboît.
Clavin, Nathalie, Mme.
Bichsel, Hermann, remonteur.
Châtelain, Achille, remont.
- 138 Temple nat. de l'Abeille.
- 139 Guyot, Alf., prop., Paix 43.
Matthey, Fanny Vve.
Rothen-Perret, Léon, horlog.-
bijoutier.
Indermuhle, Fréd., rem.
Grandjean, Georges, rem.
Sandoz, Léon Vve.
Monnier, Walt., remont.
Bœsiger-Portmann, Ed.,
empl. C. F. F.
Liengme, Aloïs, remont.
Naine, Emile, magas.
Portmann, Edm., manœuvr.
- 141 Vigizzi, les enf. de Jos., prop.
(Gér.) Alf. Guyot, Paix 43.
Bersier, Oscar, pierriste.
Guggisberger, Arm., remont.
Wuilleumier, Louis, pendants
Grandjean, Ernest, horlog.
Hofer, Edouard, élect.
Cattin, Arnold, boîtier.
Hertig, Armand, graveur.
Ducommun, Chs, échapp.
Terraz, Alexis, couvreur.
Lebet-Hofmann, Arnold, rem.
Jung, Fritz, facteur.
- 143 Vigizzi, les enf. de Jos., prop.
(Gér.) Alf. Guyot, Paix 43.
Boillat, Jâmes Vve, mén.
Peter, Arnold, boîtier.
Aellen, Albert, chev. échapp.
Robert-Parel, André, s. prof.
- 143 Girard, Jean, remont.
Taillard, Em., f. d'horlog.
Von Kœnel, Em., pol. fin.
Grandjean, Paul, remont.
Kœnel, Ernest, boîtier.
- 144 Pécaut, Louis-Albert, prop. et
fab. coffres-forts.
Fahrer, Oscar, boîtier.
Matthey-Imhoff, H., emb.
Hofmann, Ern., typogr.
Huguenin, Fritz, doreur.
Perret, Ls, remont.
Ackermann, Ele, empl. C. F. F.
Muhlethaler, Achille, tourneur.
Ries-Jobin, Ls, remont.
Aellen, Will., remont.
Panissod, Arth., emboît.
- 145 Soc. de consommation, prop.
Monnard-Barfuss, L., manœuv.
Jaquet, Paul, fils, sous-direct.
consommation.
Huguenin, Ele, boît. or.
- 146 Pécaut, Amanda, propriét.
(Gérant) Buhler, Albert,
Numa Droz 148.
Jacot, Jules, remont.
Gagnebin, Jules, tourneur.
Gigon, Henri, remont.
Racine, H.-L., remonteur.
Montandon, Pl, chef d'équipe.
Perrin, Léon, remont.
Weber Adolphe, ébauch.
Waelti, Jacob, manœuv.
Barrelet, Chs-Fréd., remont.
Jeanbourquin, Constant, boît.
- 147 Soc. de consommation, prop.
Tripet-Haeny, Léon, empl.
Colomb, Marie, finiss.
Gentil, Léon, remont.

- 148 Buhler, Marie, propriétaire.
(Gér.) Buhler, Alb., horlog.
Bouverat, Louis, remont.
Peter, Louis, soudeur.
Plattet, Louis, pierriste.
Ducommun, Numa, sertisseur.
Lörtscher, Albert, monteur.
Challandes, Gabriel, décoll.
Netuschill, Adolphe, ouv. verres
Rothen, Emile, pivot.
Devenoges, Herm., s. prof.
- 149 Riva frères, propriétaires.
(Gér.) Dubois, Chs-Osc.
Wuilleumier, Paul, boîtier.
Spætig & Cie, f. boît. or.
Metzger, Paul, commerc.
- 150 Monnier, A., prop. et boît. or.
Zeligson frères, liq., fab. d'horl.
Rochette, fab. d'horlog.
Jacot, Albert, manœuvre.
Girardbille, Marie Vve.
Sommer, Aug., Vve, ménag.
Controlex, S. A. fabr. horl.
- 150a Monnier & Cie, f. boîtes or,
propriét.
- 151 Bonnet, Jos., propr. et joail-
lier-sertisseur.
Blum-Schwob, J., fab. d'horl.
Calame, Emile, conc.
Alber, Mischler & Cie, mont.
boîtes.
- 152 Boillot, Léon, prop. et archit.
(Gérant) A. Guyot, Paix 43.
Comtesse, Fritz, acheveur.
Pellaton, Jean, remonteur.
Sommer, Charles, commis.
Guirr-Segesmann, Edm., taill.
Donzé, Marc, remont.
Perrenoud, Ele, sertiss. châ.
Grimm, Pl, remont.
Münger, Brutus, dégross.
Dellenbach, Fernand, ébauch.
- 153 Bonnet, Joseph, prop. et
bijout.
- 154 Société Anonyme, propr.
(Gér.), Buhler-Pécaut.
Sauser, Alfred, empl. gare.
Petitpierre, Charles, mécanic.
Maistre, Alb., compt.
Albricci, Elise Vve.
Manthé, Marie Vve.
Petitpierre, Georges, méc.
Pfæfli, Armand, emboît.
Vaucher, Adolphe, remont.
Fahrni, Armand, remont.
- 155 Albrecht, Rod., prop. et gain.
Ducommun, Charles, remont.
Rubattel, Fréd., graveur.
Langenegger, Fréd., charp.
Rochat-Colin, J., doreur.
Rufener, Alfred, f. d'horlog.
Rufener & Cie, f. d'horlog.
Godat, André, commis.
Aeschlimann, Ern., doreur.
Mühlematter & Grimm, horl.
Kübler, Edm., ach.-échapp.
Aeschlimann, E., Mme, épic.
- 156 Mira S. A., propriét.
Schwob frères & Co., S. A.
Tavannes Watch Co.
Scheurer, Fritz, concierge.
- 158 Mira S. A., propriét.
Schwob frères & Co., S. A. pro.
- 160 Mira S. A., propriét.
Schwob frères & Co., S. A.
Nussbaum, Samuel, concierge.
- 165 Balanche, Hélène, prop.
Humbert-Droz, Ulysse, boît.
Schneider, G., empl. C. F. F.
Matthey, Hermann, remont.
Geneux, Charles, boîtier.
Leduc, Aug., emboîteur.
Berger, Paul, employé.
Gindrat-Delachaux, René, fab.
d'horlogerie.
Vaucher, Werner, rem.
Receveur, Georges, pivot.

- 166 Didisheim fils, Henri-A., prop.
Fabrique Marvin.
Nicolet, Alcide, concierge.
- 167 Société anonyme, prop.
Fivian, Ernest, boulanger.
Francioli, Léontine, ménag.
Bandelier, Chs, grav. lett.
Heger, Adolphe, horlog.
Monnier, Arthur, commis.
Quartier, Henri, remont.
Bernard, Pierre, horlog.
Warmbrodt, G.-Ele, commis.
- 169 Société anonyme, prop.
Kunz-Montandon, C., pierr.
Buchser, Edouard, rem.
Droz, Marie, Vve, ménag.
Aellen, Gédéon, compt.
Gagnebin, Léon, remont.
Cattin, Ariste, boîtier.
Chopard, Paul, comm. post.
Wuilleumier, Daniel, échapp.
Farque, Adèle, journal.
- 170 « Le Globe » (S. A.), propr.
Outils et fournitures d'horl.
Lugrin S. A., fab. d'horl.
Werth, Gustave, concierge.
- 171 L'Héritier, Vve, prop.
Hauser, Alph., fab. d'horl.
Jeanneret, Arthur, horlog.
Meyer, Sylvain, s. prof.
Bloch, Jules, fab. d'horlog.
Breitenstein, E., chef fab.
Zollinger, Charles, méc.
Götschel, Marcel, empl. com.
Courvoisier, Alex., photograv.
Hauser et fils, fab. d'horl.
Ouest Watch Co.
- 174 Constantin & Cie, propriét.
et fabr. boîtes or.
Tripet, Alexis, concierge.
- 178 Ryser, Chs, prop. et f. ress.
Ryser et Cie, fab. ressorts.
Zaugg, Hermann, horlog.
Panissod, Arnold, commis.
Vermot, Paul Vve, fab. d'horl.
Robert, Aug, remonteur.
Jeannet, Albert, commis.
Tschanz, Théoph., remont.
Huguenin, Jules, fabr. pend.
- 183 Giauque-Lehmann, Camille,
prop. et m. graveur.
Rauber, Edmond, boîtier.
Calame, Paul, correspond.
Welten, Eugène, commis.
Parel, Léon, pharmacien.
Moat, Ges, représent.
Hermann, Ele, chauff. C. F. F.
- 202-204. Usine élect., Commune, pr.
- 205 Boillot, Léon, prop.
Staudemann, Louis, voitur.
Thiébaud, Camille, fact.

Ormes (Rue des)
(Quartier des Crétêts)

- 32 S. A. Ruche-Ormes, propr.
Steiner, Chs, f. étamp.

Paix (Rue de la)

- 1 Hoirie de Julien Bourquin, prop.
(Gér.) Bourquin-Jaccard, T.-
Allemand 63.
Schœpf, Jules-Ed., négoc.
Schœpf-Bonjour, Anna, s. prof.
Cocorda, Dante, pasteur.
Ganser, Hans, f, d'horlog.
Ducommun, Ls, voyag.
Guisan, Clément Vve, s. prof.
Debrot, Ges, mécan.
Jeanneret, Ab., direct. fab.
Aubert, Chs, mécan.
- 3 Hoirie de Julien Bourquin, prop.
(Gér.) Bourquin-Jaccard, T.-
Allemand 63.
Leuba, Georges, grav.
Meyrat, Pauline, instit.
Ducommun, Jâmes, Vve.
Moore, Alfred-H., fabr. horl.
Metzger, Edouard, boucher.

- 3 Gutknecht, Pierre, fab. d'horl.
Isler, Robert, tailleur.
Descombes-Kaufmann, M., com.
Pachter, D., « La Raison » horl.
- 3 bis Calame, J.-Arn, propriét. et
fab. d'assortim.
Vaucher & Méroz, f. d'horl.
Eberhardt, Paul, dégross.
Perrenoud frères, « Nouvel »
mécanique.
- 5 Calame, J.-Arn., propriét.
Dubois, sœurs, mercerie.
Munger, Julie Vve, mén.
Bachmann, Maria Vve, journ.
Ruetsch, Bertha, institutrice.
Vaucher, Hri Vve, fab. horl.
Frutschi, Fritz, mécan.
- 7 Chopard, Paul Mme, propr.
Chopard, Paul, assur.
Aellen, Alfred, remont.
Pellaton, Emile, visiteur.
Ditisheim, Théod., fab. d'horl.
Monbaron, Charles, graveur.
Pauli, Elisabeth Vve, mén.
Lévy, Sim., Vve, journ.
Quéloz, Aug., Vve, journ.
- 9 Wuilleumier, Ch., Hoirie, prop-
Wuilleumier, Chs Vve, s. prof.
Jeanneret-Jornod, Esther Vve.
Schmitt-Muller, J., typogr.
Eberhard, Léon, remont.
Guignac, Jeanne, institutrice.
- 11 Ditisheim, Hoirie, propr.
Ditisheim-Lang, Jules, fabr.
d'horl. (ménage).
Lehmann, Emma, Vve, s. prof.
Ditisheim, Gges, fab. d'horl.
- 13 Hess, Mlle, propriét.
Hess, Louise, ménag.
Frandelle, Eug., fourn. d'horl.
- 13 Frandelle, Julia, Vve, mén.
Gruet, Edmond, courtier.
Von Bergen, Bernard, ach. éch.
Matthias, Alb., rédacteur.
Cattin, Jeanne, taill.
Hecker, Salomon, pension
- 15 Nussbaum, Louis-Ferd., prop.
Salle d'évangélisation.
Borle, Zélim, remont.
Girard-Dubois, Constant, Vve.
Lampre, Lina, parapluies.
Hämmerly, Fritz, empl. tram.
Girard, Pl-René, remont.
- 17 Hoirie Bourquin, prop.
Kenel-Bourquin, D., fab. d'horl.
Leuzinger, U., peint. gyps.
Oberli, Marie, Vve, ébauch.
Obert, Charles, remont.
Kleeblatt, D., s. profes.
Joly, Fanny, garde-malade.
- 19 Béguelin, Aug., prop. et avoc.
Renaud, Louis, pierres fines.
Grosjean-Gnægi, C.-A., rem.
Niestlé, Adrien, grav. joaill.
Bortkiewicz, Théoph., empl.
- 21 Bourquin-Jaccard, A., propr.
(Gér.), A. Bourquin, archit.
Wuilleumier, Edm., fab. d'horl.
Ernst, Léa, ménag.
Fluckiger, E., pos. glaces.
Indermuhle, Arn., caiss. Banq.
Heaton, Edw., prof. langues.
Perrin-Gabus, H., cadrans.
- 23 Borel, Charles, propr.
Clinique du Dr Chs Borel.
Egenter, Vera, gouvern.
Robert-Borel, E., représ.
- 25 Mus. « Armes Réunies », propr.
Eymann, Joh., émailleur.
Oehler, Lsa, poliss.
Vuille, Jean, s. profess.

- 27 Stebler, Mmes, propriét.
Jeanneret, André, Doct. médec.
Vaucher, Ges, remont.
- 31 Dubois-Peseux, Ed., pr. et f. d'h.
Dubois, Victor, fab. d'horl.
Dubois et Cie, fab. d'horl.
- 33 Gøring, J., et enf., propr.
Gøring, Ls Vve, fab. d'horl.
Chapallaz, René, archit.
Thiébaud, Léon, horlog.
- 35 Grisel-Fath, Ls, Vve, propr.
Grisel-Buttiker, Alice Vve.
Grisel, Louis, fab. d'horl.
Grisel, sœurs, Mlles.
- 39 Kummer-Haas, Vve, prop.
Muller, Jean, manœuv.
Hantz, Edmée, prof. piano.
Grosjean, Armand, instit.
Johner, Jean, tapiss.
Breitling, Gast.-Léon, fab. d'hor.
- 41 Anderès, les enf. de Jean, pr.
Anderès, sœurs, épicerie.
Ducommun, Méline, ménag.
Coulon, Antte, coutur.
Moser, Alex., mécanic.
Robert, William, boîtier.
- 43 Guyot, Alf., prop. et gén. d'im.
Erlor, Edouard, horlog.
Bœsiger, Pierre, mécan.
Mettler, Fritz, imprim.
Vaglio, Mlle, école part.
Rogister, Camille, comptab.
Von Kœnel, Chs, mécan.
Krebs, Alfred, ébéniste.
Dietsche, Franz, direct. fabr.
Gendre, Ami, horlog.
- 45 Mermod-Rossel, Fanny, prop.
Méroz, Arnold, fab. d'horl.
Rebetez, Vve Elisa, ménag.
Jacot, Philém., remonteur.
Cartier, Arm., commis.
Glanzmann, Gottf., lithog.
- 45 Calame, Alfred, fournit.
Bardet, Jules, empl.
Braichet, Jos., com. post.
Eberl, Ant., décalq.
- 47 Grandjean, Charles, prop.
(Gér.) Hainard, U., Paix 49.
Jeanneret, Henriette Vve.
Jaccard, Justin, boîtier.
Maire, Georges, remont.
Butzberger, Fritz, mécan.
Jeanrenaud, Louis, rem.
Möri, Chs, couvr.
De Piéto, Phil., bijout.
Boichat, Charles, horloger.
Peltier, Alf., remont.
- 49 Trezzini, Franç. et Hen., prop.
(Gérant) Hainard, U.
Vuitel-Gabrie, Théodore, four-
nitures d'horlogerie.
Harder, Jacob, graveur.
Racine-Aebi, Estelle, Vve.
Jeannet, Louis, remont.
Berney-Bolle, J., remont.
Von Arx, Otto, remont.
Jaggi, Adolphe, voyag.
Hainard, Ulysse, commissaire
de police.
Riegert, Mina, Vve, journal.
- 51 Gerber-Engel, J., pr. et fab. secr.
Zürcher, Charles, secrets.
Hainard, Ern., fab. secrets.
- 51bis Gerber-Engel, Jb., propr.
Daniel, A., Mme, comest.
Daniel, Alf., poël-terrass.
- 53 Dessoulavy, F.-L., prop.
Sahli-Sandoz, Adèle Vve, spir.
Von Gunten, Fréd., boît.
Verdon, Marie Vve, ménag.
Gigon, Eug., camionn.
- 53bis Dessoulavy, Fréd.-Ls, prop.
et peintre décorat.
Soler, Franç., remont.

- 53 a Dessoulavy, F.-Louis, prop.
- 55 Faivret, Vve Alf., pr. et émail.
Nicolet, Fanny, raquettes.
Isler, Philippe, boîtier.
- 55 bis Ringer, Sophie Vve, prop.
Werner, Arm., fotogr.
Saucy-Bessire, Emile, rem.
- 57 Trezzini, Franç. et H., prop.
(Gérant) Hainard, U.
Muller, Louise Vve, mén.
Létondal, Hri, s. profess.
Rochat, Jules, remont.
Chopard, Arth., prép. faill.
Dupin, Léa, Vve, ouv. fabr.
- 59 Trezzini, Franç., prop.
(Gérant) Hainard, U.
Lergier, Louis, remonteur.
Niestlé, Jeanne, Vve, ménag.
Richard, Charles, boulang.
Jeanmairet, Georges, émail.
Lindenmann, Ch., facteur.
Fallet, Georgette, ménag.
- 60 Collège de l'Abeille, Comm., p.
Droz, Laure, concierge.
- 61 Chappuis, D., prop. et m. comb.
Chappuis & Cie, combust.
Berger, Rosine Vve, pol. boît.
Genin, Adonis, empl.
Amiguet, Louis, emboîteur.
Gauthier, Marguerite Vve, mén.
Perrin, Lucie, modiste.
Geiser, Fritz, laiterie.
- 63 Sémon-Girardin, Ls-Art., prop.
(Gér.) Guyot, Alf., Paix 43.
Courvoisier-Vuthier, L., fond.
Jodry, Victor-Const., boît.
Berger, Jules, mécan.
Moulin, Fritz, empl. téléph.
Jeanneret, Virgile, démont.
Ziegler, Ele, achev.-échapp.
Amstutz, Lse Vve, ménag.
- 65 Noirjean, Mmes, propr.
Gilgen, Jean, anneau.
Jaccard, Edouard, remont.
Racle, Léon, commis. post.
Jeanneret, Paul, facteur.
Marchand, Léon, graveur.
Wiemann, Marie Vve, journ.
Froidevaux, Alvina, pol. aciers.
Marchand, Rosa, tabacs & cig.
Bregnard, Pl, Vve, épïc.-merc.
Noirjean, Pl, tailleur.
- 67 Wullemin, Ls, prop. et ferbl.
(Gér.) Guyot, Alf., Paix 43.
Constantin, Raymond, boît.
Huguenin-Hertig, Ed., sert.
Rommel, Marie, Vve, mén.
Biedermann, Jules, mécan.
Grosvernier, Albert, boît.
Zeender, Fréd., m. cordonn.
- 69 Comola, Henri-Félix, prop.
(Gér.) Guyot, Alf., Paix 43.
Voland, Anna Vve, ménag.
Jeanmaire, Louise Vve, tapis.
Boucherie Bell (S. A.).
Richard, Arnold, horlog.
Rigotti, Paul, plat. vern.
Froidevaux, Bertha, ouv. fabr.
Fesselet, Const., man.
Bassegoda, Bald., café-brass.
Stauffer, Johann, graveur.
- 70 Fluckiger-Schmidiger, prop.
Société coopérative, laiterie.
Cerutti, Jean, menus. (atel.).
- 71 Comaita, Jos.-Marie, prop.
(Gér.) Guyot, Alf., Paix 43.
Tolck, Emile, Vve.
Gerber, Emile, s. prof.
Roth, Jacob, emboît.
Vœgeli, Jean, m. tailleur.
Meyer, Emile, cond. C F. F.
Dubois, Louise, coutur.
Chevrolet-Weibel, Marie Vve.
Vuillème, Marie, ménag.
Leuba, Chs Vve, ménag.
Chodat, Albert, remont.

- 72 Fluckiger-Schmidiger, prop.
Pasquero, Bern., m. cordonn.
- 73 Comaita, Jos.-Marie, prop.
(Gér.) Guyot, Alf., Paix 43.
Robert, Jâmes, boîtier.
Monnier, Jules, remont.
Jequier, Henri, remont.
Perret, Albert, emp. postal.
Lehner, Lucien, empl. C. F. F.
Maire, Henri, boîtier.
Huguenin, Léon, fact.
Manera, Andréa, cordonn.
Reichen, Chs, commiss.
Fassnacht, Arth., Vve, horl.
Gerber, Paul, graveur.
- 74 Crivelli-Boni, Jean, prop.
(Gérant), Guyot, A., Paix 43.
Boni, Louise Vve, s. prof.
Crivelli, Jean, architecte.
Filleux, Chs, guilloch.
Læderer, Léon, remont.
Schepringue, Henri, emboît.
Brandt, Ls-Eug., cafetier. et rem.
Benoît, Anna, aig.
Descombes, Ele, commiss.
Jeanneret, Arth., remonteur.
- 75 Comaita, Jos.-Marie, prop.
(Gér.) Guyot, Alf., Paix 43.
Breguet, Lina Vve, ménag.
Kiefer, Gust., fab. mastic.
Montandon, Paul, nickel.
Dubois, François, émail.
Arnoux, Emile, journalier.
Gigon-Droz, Francis, rem.
Porret, Augustin, emboîteur.
Droz, Louise, Vve, journal.
Perrenoud, Ges, balanciers.
Droz, Adrien, gypseur.
Keller, Lucie, ouv. ébauches.
- 76 Crivelli-Boni, Jean, prop.
(Gér.) Guyot, Alf., Paix 43.
Borel-Calame, G., graveur.
Weick, Georges, fournitur.
Richli, Emile, menuis.
Rossel, Marc, voyag.
- 77 Comaita, Jos.-Marie, prop.
(Gér.) Guyot, Alf., Paix 43.
Landry-Rosset, Ch., rem.
Matthey, Emile, pendants.
Vallotton, S., nég. vins.
Leuba, César, remonteur.
Favre, Gustave, manœuvre.
Nicolet, Camille, ressorts.
Evard, Paul, typographe.
Knüss, Numa, commiss.
Cattin, Marc, remonteur.
Chalet, Ern., ach. échapp,
- 79 Comaita, Jos.-Marie, prop.
(Gér.) Guyot, Alf., Paix 43.
Thiébaud, Anna Vve, mén.
Brunner, Léon, sertiss.
Zehr, Eug., chef train.
Boillat-Berger, Ges, rem.
Willen, Ariste, remont.
Panissod, Edmond, commis.
Adam, Georges, ébauches.
Perregaux, Léa Vve.
Jobin, Jules, boît.
Streit, Vve, ébauch.
Coulet, P., empl. C. F. F.
- 81 Comaita, Jos.-Marie, prop.
(Gér.) Guyot, Alf., Paix 43.
Winkelmann, Tell, boîtier.
Ducommun, Paul-Ed., emb.
Vaucher, Louise, Vve, journal.
Gut, François Vve, tricot.
Vaucher, Eug., mécanic.
Boillat, Edm., remont.
Müller, Willy, mécanic.
Steiner, Jacques, parquet.
PARQUETERIE D'AIGLE, par-
quets, lames sapin, bois bruts,
lattes, caisses d'emballages.
Steiner, Alfred, mécan.
Poggio, Catherine Vve, ménag.
- 83 Romério, Vincent, prop.
(Gér.) Guyot, Alf., Paix 43.
Verdon, Vve Ch., rep. linge.
Hirschy-Ducommun, Lse, Vve.

- 83 Wolf, Oscar, boîtier.
Grisel, Marthe, Vve, tailleuse.
Buhler, Henri, café-brass.
Pieren, Ed., empl. post.
- 85 Romério, Vincent, prop.
Schwarz, Paul, f. d'horl.
Romério, Vinc., fils, const.
Delémont, Arnold, boîtier.
Berthe, François, menuisier.
Pétremand, Fritz, remont.
Monnier-Girard, Jules, rem.
Poget, Maurice, fonct. C. F. F.
Gagnebin, Arthur, commiss.
Augsburger, Léopold, remont.
- 87 Meyer-Graber, C., pr. et fab. d'h.
Strittmatter, Ed., commis.
Boichat, Aurèle & Cie, f. d'horl.
Bourquin, Emile, chef. téléph.
Aeschlimann, Ernest, fact.
Rothen, Fritz, Vve, ébauches.
Ryser, Edmond, tapiss.
Brailowsky, Max, horlog.
- 89 Nicolet, Alb., prop. et compt.
Nicolet, Marc & Cie, f. d'horl.
Frei-Spahr, Ed., commis.
Brunner, Arthur, sertisseur.
Maistre, Joseph, comptable.
Ding, Georges, joaillier.
Pappa, Georges, commis.
Hasler, J.-H. & fils, f. d'horl.
Delachaux, P.-Ed., remont.
Studer, Anna, prof. langues.
- 90 Lœrtscher, J., propriét.
Neury, A., confis.-pâtiss.
- 91 Bregnard-Probst, J., pr., grav.
Beldi, Hermann, remont.
Niestlé, Fréd., remont.
Hasler, Gges, fab. d'horlog.
Kramer, Bregnard et Bobillier,
Art KaBé, bijout.
- 95 Vigezzi, J.-B., Hoirie, prop.
(Gér.) Guyot, Alf., Paix 43.
Erard, Pauline Vve.
Kunz-Robert, Chs, remonteur.
Calame, C., bibl., café, thé.
Girardet, Pl Vve, ouv. fabr.
Jost, Hri, vitrier.
Marcanti, Ernest, gypseur.
Bernatoff, J., négoc.
- 97 Guyot, Alf., propr.
Kummer, Adolphe, manoeuv.
Maillot, Vve Aimé.
Schläppi, Pierre, tonnelier.
Droz-Huber, J.-Ul., boît.
Calame, Marie, Vve, ménag.
Jost, Hri, vitrier, (atel.)
- 99 Picard, Edmond, Vve, propr.
Villa « Mon Rêve ».
- 101 Didisheim-Goldschmidt fils
& Cie, propriétaires.
Fabrique « Juvenia ».
Gerber, Jacob, concierge.
- 107 Robert, Alf., prop. et f. d'horl.
(Gér.) Blanc, A., L.-Rob. 66.
Ducommun, Ls, remont.
Albrecht, Georges, rem.
Albrecht, Marie, épïc.-charc.
Breguet, Edouard, remont.
Borel, Arth.-O., visiteur.
Reutter, Marc, régl.
Gilgen, Walther, commis.
Bandelier, Marie, institut.
Notz, Arm., fabr. d'horlog.
- 109 Bourquin-Jaccard, propr.
Niedt, Chs, remont.
Mosimann, Julie, Vve.
Amstutz, Juliette Vve.
Perret, Jules, emboît.
Matthey, Arthur, remonteur.
Aubry, Will., remont.
Pappa, Hri, fonct. post.
Delaprès-Elzinger, Marie, Vve,
pol. boîtes.

- 111 Vittori, Léop., prop. et fab. d'horl.
Jordan, Ernest, pierr.
Chautems, Ch.-Ad., boîtier.
Favre, Numa, pivotteur.
Lemrich, Arthur, cadrans.
Dimier frères & Co., f. d'horl.
Gabus, Berthe Vve, mén.
Maurer, Ls-Aug., commiss.
Kappeler, Alb., compt.
- 125 Bourquin-Jaccard, Alb., propr.
Bourquin, André, architecte.
Kocher-Brodmann, Chs, nég.
Blanc, Alphonse, notaire.
Levaillant, Marcel, fab. d'horl.
Jeanneret-Boss, G.-W., conc.
- 127 Bourquin-Jaccard, Alb., propr.
(Gér.) A. Bourquin, archit.
Perret-Richard, Léop., commis
Mæder-Reymond, Fr., horl.
Benoît, Paul, chef atelier.
Racheter, Alcide, commis.
Levaillant, Julien, fab. d'horl.
Dubois, Vital, guillocheur.
Méroz, Paul, commis.
- 129 Eigeldinger, A. fils, propr. et fab. d'horlog.
Krammer, Elise Vve, conc.
- 133 Fabriques Auréole et Vertex
S. A. prop. et fab. d'horl.
Wuilleumier, Ges, conc.
- 135 Ditisheim & Cie, fab. Vulcain,
fab. d'horlogerie.
Carnal, Arnold, concierge.
- 152-153-155-157 Braunschweig, les
fils de L., Fab. Election (S. A.)
Bourgeois, Hri, concierge.

Parc (Rue du)

- 1 Schönholzer-Schilt, Charlotte-Caroline, prop.
(Gér.) A. Jeanmonod.
Darbre, Edgar, cuisinier.
Piguet, Paul, émail.
Moning, Vve Marie, journal.
Pahud, Ami, ag. police.
Pahud, Laure, tabacs-cigares.
Matile, Gges, mach.-out.
Robert, Lucien, visiteur.
- 1 Ponti, Aug., menus.
Tripet, Hri, affich.
Coopératives Réunies, laiterie
Jeanneret & Lœrtscher, dor. boît.
Girardin, Paul, ouv. pendants.
Lévy, Simon, voyageur.
- 2 Ditisheim, Henri, propr.
Hämmerly, A., fab. d'horlog.
- 3 Monnier, Anna, prop.
(Gér.) Jeanmonod, A., Parc 23.
Schmidt, Césarine, Vve, ménag.
Bäumle, Gust., magas.
Guinchard, Thérèse Vve, fruits et lég.
Ducommun, Paul, méc.
Comment, Emma, ménag.
Lini, Bertha, aiguilles.
Calame, Louis, manoeuvre.
Hofmann, Rosina, Vve, mén.
Kunz, Emile, remont.
- 4 Ditisheim, Hri, prop. et fab. d'horl.
Gallet, Georges, fab. d'horl.
Pantillon, Mme, instit.
Meylan, Alfred, sertisseur.
- 5 Vielle-Schilt, Emma, prop.
(Gér.) Jeanmonod, A., Parc 23.
Feller, Emile, boîtier.
Sarbach, Charles, boîtier.
Gurtner, Albert, monteur.
Vœgeli, Fréd., tonnelier.
Croutaz, Julia Vve, débris.
Riskin, Fritz, remont.
Morthier, Hri, chef all. gaz.
- 6 Torriani frères, prop.
(Gér.) Dubois, Jules, avoc.
Meyer-Misteli, Vve, modes.
Meyer, Fritz, chauffeur.
Fontana, Giacomo, man.
Richard, Théoph., sans profess.
Willam, Rosa Vve, ménagère.
Metthez, Ele, pendants.
Theurillat, Ali, remont.
Huguenin, Paul, ébéniste.
Cattin, Eugénie, coup. bal.
Sgualdo, Guilio, cordonn.

- 7 Hotz-Schilt, Elise, prop.
(Gér.), Jeanmonod, A., Parc 23.
Berchtold, Jean, tourneur.
Rossel, Jules, représent.
Devaux, Gust., voyageur.
Hunsperger, Ed., bois vann.
Bourquin, Ph., instituteur.
Barben, Edm., nég. cig.
Guyot, Marie, Vve, journ.
Obrecht, Lse, ménag.
- 8 Hoirie Gogler, prop.
(Gér.) Guyot, Alf., Paix 43.
Huguenin & Cie, fab. ann.
Walter, Alex., m. cordonn.
Ditisheim, Hri, fabr. «Chevron»
pendul.
Matile, Alcide, commis.
Fellhauer, A., m. serrur.
Dubois, Werner-Alb., régl.
- 9 Weill, Alfred, prop. et f. bâch.
Weill, Alphonse, sans profess.
Hasler, Fréd., coupeur.
La Ruche S. A., épicerie.
Brunisholz-Kohler, R., voyag.
Duvanel, Alb., mécan.
- 9 bis. Hoirie Gogler, prop.
(Gér.) Guyot, Alf., Paix 43.
Ditisheim, Paul S. A., f. horl.
Schlæppi, Charles, commis.
Bippert, A., Vve.
Hofer, Léon, chef fabrique.
Strubin, Jean, Vve.
Henchoz, Mlles, dem. mag.
Ullmo, Jacq., Vve, s. prof.
Hèche, Ls, comptable.
Didisheim, Marc, f. d'horlog.
Hitz, Alfr., md. bestiaux.
- 9ter Hoirie Gogler, prop.
(Gér.) A. Guyot, Paix 43.
Gogler, Chs, ameublement.
Bernheim-Meyer, Vve, nég.
Grumbach, Jules, f. d'horl.
Gogler, Alph., éditeur.
Monet, Louis, méd.-dent.
Perrenoud, Albert, mécan.
Welti, Ern., assurances.
Matthey, Tell, emp. tram.
- 10 Rebmann-Maurer, Hri, prop.
Grœpler, J, fotogr.
Römer, Oscar, coiff.
- 11 Arn, Ad., propr. et m. boulang.
Gindrat, Arnold, commis.
Von Känel, Edmond, boîtier.
Favre, Bernard, fab. d'horl.
Calame, Alf., ébauches.
Frey, Jules, commis.
Arnould, Arth., guilloch.
- 12 Perret-Leuba, Jules-H., prop.
Payot, Th., négociant.
Junod-Mercier & Cie, f. brac.
Wolf, Jules, fab. d'horlog.
Schwab, Alf., boucher.
- 13 Boillot-Muller, Ed., Hoirie. pr.
(Gér.) L. Spahr.
Bloch-Bernheim, Vve, s. prof.
Rössinger, Georges, profess.
Lauber, Louis, facteur.
Universo N° 3, fab. d'aiguilles.
Marti, Fritz, ing.-direct.
Jardin, Otto, horlog.
Cuny, Cécile, pianiste
- 14 Brunner, Emile, propr.
(Gérant) A., Guyot.
Grezet, Hermann, boîtier.
Frey, Jean Vve, s. prof.
Leuba, Louis, comptable.
Walter, Jules-Aug., remont.
Brunner, Emma, Vve, sertis.
Racine, Cécile, corsetière.
Ducommun, Suzanne, école enf.
Sandoz, May, gymn. rythm.
- 15 Boillot-Muller, Hoirie, prop.
(Gér.) L. Spahr.
Surdez, Paul, secrets.
Graber, Fritz, manoeuv.
Dumont, Chs, parfum, (ménage).
Bogliani, Camille, musicien.
Guye, Max, commis.
Burkhard, Emma, adouci.

- 15 Universo, No. 3, fabr. aig.
Stucky, Ed., remont.
Vaucher, Adalb., ad. aig.
- 16 Bourquin-Rosset, Hoirie, pr.
(Gér.) D. Kenel, Paix 17.
Ducommun-Billon, Marie Vve.
Riesen, Anna, taill.
Beurret, Adrien, Vve.
Dannecker, Alb., mécan.
Cosandier, Lina Vve, polis. ac.
Doizenet, J., Mlle, régl.
Neipp, Ursule, garde-malades.
- 17 Schönholzer-Schilt, J. Vve, pr.
(Gér.) A. Jeanmonod.
Steiner, Samuel, ress.
Plüss, Elisabeth Vve.
Piaget, Chs, secrets.
Blum, Henri, meubles.
Zurbuchen, Ele, fond.
Dubois, Esther, épicerie.
- 18 Schlotthauber-Wuillemin, Hoirie
 propr.
Fehrenbach-Schlotthauber, Th.,
fab. d'horl.
Girod, F.-A., masseur.
Borney, Candide, tricot.
Gentil, Léontine, dem. mag.
Châtelain, Alice, pol. b. or.
Bingely, Louis, monteur.
- 19 Schönholzer-Schilt, C.-Carol., p.
(Gér.) A. Jeanmonod.
Zehr, Ernest, fab. secrets.
Poyard, Ges, élect.
Faivre, Julie, ouv. fab.
Neiger, Alexis, bijout.
- 20 Jobin, Emile et Louis, prop.
Jobin, Emile, termineur.
Jobin, Louis,
- 21 Hotz-Schilt, Elise, prop.
(Gér.) A. Jeanmonod, Parc 23.
Von Almen, Anna.
- 21 Michelin, Juliette, s. prof.
Ducommun, J.-E., pos. glac.
Perret-Dunand, P., menuis.
Dubois, Ele, chev.-échapp.
- 22 Dubois-Rozat, Hoirie, propr.
Guyot, Jules, pendants.
Parel, Léon, grav.
Matthez, Georges, fournit.
Debély, Arn., horlog.
Antenen, Elise, repass. ling.
- 23 Hotz-Schilt, Elise, prop.
Jeanmonod, A., gérant d'imm.
Sobol, Azril, horlog.
Veuve, Eugénie, Vve, ménag.
Georges, Hri, guilloch.
Grisel, Wilhelm, émail.
- 24 Hirsch, Daniel, propr.
Breitmeyer, J.-E., atelier horl.
Buess, Herm., Vve, adouc.
Grumbach, René, fab. d'horl.
- 25 P. Ditisheim, S. A., prop.
P. Ditisheim S. A., bureaux.
Guye, Louise Vve, ménag.
Christen, Léopold, remont.
Nordmann & Cie, fab. d'horl.
Nordmann, Luc., fab. d'horl.
- 26 Löy, Henri-Gottf., prop.
Flieg, Melchior, couvreur.
Hofmänner, B., prof. gym.
Haeusler, Ele, boulang.
- 27 P. Ditisheim, S. A., prop.
Schneider, Jules, nickel.
Schönholzer, Ph., méd-chirurg.
Bourquin, Emile, remont.
Ditisheim, Paul, fab. d'horl.
- 28 Löy, Henri-Gottf., prop.
Henké, Jean, m. tailleur.
Ditesheim-Metzger, Vve Aar.
Fackhauser, Arn., secrets.
Grumbach-Picard, Estelle, Vve,
s. profession.
Beausire, Arnold, fact.

- 29 Mairot frères, prop.
Schweizer & Schœpf, gain.-rel.
Joerin, A., fils, coiffeur.
Lamarche, Ed., fab. cercles.
Richard, Georges, remont.
Mæder, Heinrich, commis.
- 30 Löy, Gottf.-Henri, prop.
Christen-Ruch, G., grav.
Vermuth, Jean, voitur.
Danner, Ges, mécanic.
Meyer, Bertha Vve, s. prof.
Deck, Ottilia, librairie.
- 31 Cornu-Monnier, Ls-F., prop.
Sahli-Seiler, E., café temp.
De Limoges, Chs-A., f. horl.
Cornu, Ami, fab. ann.
- 31bis Montandon-Simmen, P., pr.
Frossard, Ad. Vve.
Wille-Notz, A., épicerie.
Ginnel, Marc, pâtissier.
Portmann, Ernest, empl.
Plüss, Arthur, techn. dent.
Wuthier, Georges, compt.
Secrétan, Alfred, médecin.
Courvoisier, Paul, voyageur.
- 32 Wullemin, Vve Ad., prop.
Jeanrichard, Fçois, empl. C. F. F.
- 33 Muller, Charles Vve, prop.
(Gér.) Jacot-Guillarmod, R.
Jeanmaire, Vve Mariette.
Zurcher, Emile, portier.
Bergeux, E., café-brass.
Sanglard, Vve, Fidélia.
- 35 Jeanneret-Struwer, Lina-E., pr.
(Gér.) Humbert, M., Serre 83.
Balestra, J., fruits et lég.
Candolfi, Arnold, gypseur.
Zanazzo, Natale, peintre.
Piffaretti, Angelo, commis postal.
- 37 Brandt-Juvet, propr.
(Gér.) Bolle, not.
Mielle, Augustine, repass.
Waeffler, Ed., cafetier.
Decarro, Félix, graveur.
- 39 Sandoz-Christoffel, Ed., prop.
(Gérant), Dubois, Chs-Osc.
Perrenoud & Ludy, fourn.
Breitmeyer-Rieckel, J., f. d'hor.
Ludy, Arn., fournit. d'horlog.
Perrenoud, Cés., fournit. d'hor.
Breitmeyer, J.-C., fabr. d'horl.
Veuve, Ed., mag. cig.
- 41 Hochreutiner & Robert, S. A.,
prop. et fondeurs.
Voutat, Fleury, fondeur.
Robert-Tissot, C., imprimeur.
- 41a Frutschi, Frères, fab. glaces
montres, ateliers et bureaux.
- 43 Nicolet-Calame, Lse-Elisa, pro.
Calame-Sulzberger, L., f. cadr.
Parel, Olga, poliss. b. or.
Calame-Perret, Ele, commis.
Nicolet-Butzberger Vve L., s. p.
- 44 Société anonyme, prop.
(Gér.) Schutz-Mathey.
Gygi, Emile, emboît.
Schütz-Matthey, Ed., carton.
et gain.
Von Almen, Alf., md taill.
Briot, Louis, fais. pend.
Matthey, Ali, remont.
Buhler, Tell, remont.
Delavelle, Ele, coiffeur.
- 45 Delévaux, Nest., prop. et f. d'h.
Debrot, Paul, Vve, fab. d'horl.
Brunschwyl, Séb., entrep.
Houriet, Fritz, remonteur.
- 46 Schlaeppli, Chs, propr.
(Gérant), Jaquet et Thiébaud.
Spætig, Fritz, boîtier.
Erlor-Spätig, H., finiss. boît.

- 46 Spætig, Aline, poliss. boîtes.
Affolter, Fritz, café-brass.
Ducommun, Elisa, Vve, mén.
Rauss, Edm., mécan.
Jeanrenaud, Eug., bijout.
- 47 Muller-Haas, Marie, propr.
Baumann, H., fab. d'horl.
Koch & Berthoud, lithographes
Calame, Jles, représent.
Girod, J.-G., (S. A.) fab. d'horl.
Boss, Paul, fab. bracelets.
Perrenoud, Hélène, dem. mag.
- 48 Martin, Fréd., prop. et m. ferb.
Stoll, W., négoc.
Didisheim-Beyersdorf, L., f. d'h.
Ferrier, Albert, boîtier.
- 48a Martin, Fréd., propr., atelier
ferblanterie.
- 50 Leuba-Perrier, Georg., prop.
Koch, Paul, lithogr.
Krummenacher, Jules, pos. de
glaces.
Gloor, Vve Paul, pension.
Leuba, Georges, assurances.
Beaudoin, Jeanne, ménag.
- 51 Martin, Fréd., prop.
(Gér.) Guyot, Alf., Paix 43.
Syndicor S. A., poliss.-finis.
Chervet, Edgar, gainier.
Ræelson, Henri, fab. d'horl.
Robert-Nicoud, William, relieur.
- 51a Martin, Fréd., prop.
(Gér.) Guyot, A., Paix 43.
De Rocchi, Pierre, cord.
Mischler, Jean, ferblant.
- 52 Leuba-Perrier, Georg., prop.
Maire-Redard, A., fournit.
Py, Ges, mécanic.
Rafin, Marie, corsetière.
Gloor, L. Mme, pension.
- 54 Société de Consommation, pr.
Vogel-Jacot, Jâmes, régleur.
Consommation.
Muller, Lina Vve, ménag.
Bertschi, Marie, fab. d'aiguill.
Clemence, Alb., fab. d'horl.
Clémence, Bthe, pédicure.
Hadorn, Albert, emp. C. F. F.
- 54a Société de Consommation, pr.
Magasin de chaussures.
- 58 Challandes, Maurice, mont. de
boîtes et prop.
Rossel, Ele, visit.
- 60 Richardet, Henri-Arth., prop.
et fab. de cadrans.
Universo No 10, fab. d'aiguill.
Debrot, Pl, fab. aig.
Daniel, Alf., poêl.-fum.
- 62 Vuille, Paul-Alb., prop.
(Gér.) Guyot, Alf., Paix 43.
Schneider, Emma, pension.
Gygax, Alida, Vve, mén.
Guyot, Flora, ouv. ébauches.
Montandon, Jules, chef équipe.
- 63 Synagogue, Comm. israél., prop.
Chautems, Paul, concierge.
- 64 Vuille, Paul-Alb., pr.
(Gér.) Guyot, Alf., Paix 43.
Taillard, J.-V., fab. d'horl.
Matthey, A., tab.-cigares.
Giauque, Emile, graveur.
Theurillat, Hil., pâtissier.
- 65 S. A. « Le Progrès », prop.
(Gér.) Guyot, Alf., Paix 43.
Hausmann, Charles, pos. lino.
- 66 Chatillon-Graziano, H.-A. vve, pr.
(Gér.) Guyot, Alf., Paix 43.
Krœppli, Adolphe, soldeur.
Borel, Jeanne, tricot.

- 66 Graziano, Louise, institut.
Moser, Jean, déc.-joaill.
Châtillon, Hri, nég. horl.
Duvoisin, Adrienne, ling.
- 67 S. A. Immeuble, propr.
Meubles «Au Progrès».
Beretta, Ls Vve, desserv.
Dubois, Charles, méc.
Lehmann, Léon, menuisier.
Roux, Rod., charron.
Frund, Xavier, portefaix.
Marchand, Fritz, emboît.
Ansermet, Jules, menuisier.
- 68 Chatillon-Graziano, H.-A., Vve, propr.
(Gér.) Guyot, Alf., Paix 43.
Cattin, Paul, m. cordonnier.
Ryser-Stausack, Christ, e. C.F.F.
Barbezat, Fritz, petite mécan.
Jaquet, Paul, empl. C. F. F.
- 69 S. A. Immeuble, prop.
Meubles «Au Progrès».
Quaille, Edm., visit.
Zeitlin, Emile, emp. Progrès.
Guggenheim, Pline, rep. linge.
Blanchard, Marie-Louise, Vve, ménag.
Perrin, Clémentine, Vve, mén.
Chapatte, Gges, boîtier.
Portenier, Arn., cuvet.
Pellaton, Ali, achev.
- 70 Nuding, Ch.-Alb., prop.
(Gér.) Vuille, Louis, commis.
Adam, Alfr., Vve.
Albertini, Jos., tailleur.
Vuille, Louis, commis.
Albertini, Joseph, tailleur.
Reineck, Otto, pâtissier.
Schmoll, Lucien, ouvr. fabr.
Artaud, L., gérant.
Meyer, Fanny, Vve.
Landry, Simon, remont.
Châtelain, Edm., typogr.
- 71 La Centrale, S. A., propriét.
Delachaux, Albert, droguer.
Furlenmeier, John, emp. cm.
Amez-Droz, Pauline, polits.
- 71 Grosclaude, Henri, ag. droit.
Dubois, Edmond, boîtier.
Chassot, Ad., entrepr.
Hirt, Lucie, Vve, ménag.
- 72 Chatillon-Graziano, H.-A., Vve, propr.
(Gér.) Guyot, Alf., Paix 43.
Sieber, Ch.-Alb. gref. de paix.
Schneider, Armand, manœuv.
Droz, Albert, s. prof.
Droz, Jules, man.
Clémence, Ls, atel. polis. vis.
Gerber, Arnold, atelier cordon.
- 73 Amez-Droz, Oscar, Vve, propr.
Meyer-Lippmann, M., fab.
d'horl.
- 74 Chatillon-Graziano, H.-A., vve, p.
(Gér.) Guyot, Alf., Paix 43.
Heger, Alex., remont.
Forrer, Benjamin, caissier.
Bourgeois, Paul, coiffeur.
Jeanbourquin, Lucine, Vve, mén.
Dubois, Tell, manœuv.
Jeannet, Chs, achev.-échapp.
Perrenoud, Charles, remont.
- 75 Comaita, Jos.-Mar., prop.
(Gér.) Guyot, A., Paix 43.
Robert, Ch.-Ed., exp. comp.
Zemp, Paul, Vve.
Girard, Paul, comptable.
Besati, et Parietti, peintre.
Besati, Angelo, peint-gyps.
Rufini, Nazareth, tailleur.
Stehlin, Alb. méc.
Metzger, Ernst, commis.
Pierrehumbert, Paul, s. prof.
Perret, Paul, commis.
Weber, Chs, négociant.
- 76 Sauser, Hoirie, prop.
Lowis, Alvina, coiffeuse.
Sauser, Frères, imprim.
Sauser, Ernest, Vve, ménag.
Racine, sœurs, coutur.
Pierrehumbert, Jul. Vve, guill.

- 76 Sauser, Mlles, s. profess.
Volery, Henri, empl.
- 77 Comola, prop.
(Gér.) Guyot, A., Paix 43.
Kunz, Léon, grav. guill.
Renner, Georges, boîtier.
Valsesia, Natale, m. cord.
Ottone-Isely, G., ess.-juré.
Bosch, Gust.-Ad., remont.
Parietti, Miro, gypseur.
Philippin, Chs, graveur.
Droz-Pauli, Ele, encaisseur.
Weick-Béguin, Alb., représent.
Comola, Marie, ménag.
- 78 Blum, Jules, propriétaire.
Huguenin & Perrenoud, polis.
Jeanneret, Oswald, remont.
Bettosini, Joseph, maçon.
Ramseyer, Adr., bijout.-joaill.
Bédert, Jean, gainier.
- 78a Besançon-Bourquin, Hri-Ad.,
prop.
(Gér.) Crédit Mutuel, Serre 22.
Robert, Estelle, rep. ling.
Iseli, Madel., journal.
Calame, Edouard, repass.
Poettinger, Henri, cordonn.
Lowis, Emile, manœuv.
Farine, Marc, emboîteur.
- 79 Perret, Ernest, prop.
Graizely, Ls, fab. horl.
Wenger, Henri, commiss.
Gilomen-Weick, Carol. chauss.
Perret-Courvoisier, E., comp.
Stœcklé, Henri, fab. étuis.
Mercier, Jules, emboît.
Bohren, Jean, chef de train.
Maire, Hri-Ls, fab. d'horl.
- 80 Comaita, Jos.-Marie, prop.
(Gér.) Guyot, A., Paix 43.
Kæser, Jean-U., remont.
Pierrehumbert, Carol., épïc.
Caldelari, Louis, empl. C. F. F.
Monnin, Ang. Vve journal.
Huguenin, Georges, mécan.
Ducommun, Léon, fact.
Willen, Georges, aiguill. C. F. F.
Germond, Maurice, empl.
Balderer, Arnold, compt.
- 81 Andréoli, Jos.-Ant., prop.
(Gér.) Guyot, A., Paix 43.
Montandon, A. Mme, tab.-cig.
Etienne, Ad., guillocheur et
graveur.
« La Nationale », S. A., fab.
pendants.
Muller, Anton., ingénieur.
Wetterwald, Léopold, impr.
Hasler, Paul, poliss. boîtes or.
Stegmann, Louis, comptab.
Haenni, Hri, grav.
Dubois, Sophie, débris.
Notz, Edouard, horlog.
- 82 Comaita, Jos.-Marie, prop.
(Gér.) Guyot, A., Paix 43.
Jaggi, Jacob, Vve.
Chédel, Fritz, remont.
Baur, Otto, empl. gare.
Andrié, Jâmes, représ.
Ruh, Jean, garde comm.
Pellaton, Marthe Vve, sert.
Brusa, Frères, gypseur.
Amiot, Paul, Vve, ménagère.
Sauser, Denise Vve, s. prof.
Amev, Jos., menus.
- 83 Richard, L., pro., boul. et café.
Anderegg, Arnold, f. cuvette.

- 83 Amez-Droz, Camille, guill.
Meyer, Ern., ach.-vente horl
Burkhalter, Ls, emboît.
Richard, Caroline, journ.
- 84 Comaita, Jos.-Marie, prop.
(Gér.) Guyot, A., Paix 43.
Benoît-Marchand, Chs, ébén.
Affolter, Antoinette, mén.
Schœni, Berthe Vve, régl.
Kaempf, Rod., graveur.
Guermann, Marie, Vve.
Sohl-Carnal, W., m. taill.
Guyot, Caroline, ménag.
Jeanbourquin, Marc, facteur.
Dünki, Jacob, menuis.
- 85 Wulleumier, Chs, propriét. et
épicerie-laiterie.
Perregaux-Dielf, Paul Vve.
Déagostini, Rosa, poliss.
Perregaux, Robert, manœuvre.
Wulleumier, Albert, dégr.
Ablitzer, Emile, remont.
Eymann, Jean, boîtier.
Anderegg, Lina Vve, s. prof.
- 86 Comaita, Jos.-Marie, prop.
(Gér.) Guyot, A., Paix 43.
Pohl, Wilhem, couvreur.
Jeanbourquin, Ed., remont.
Metzger, Jos., appareill.
Frael, Ele, atel. mécan.
Tuscher, Alex., couvr.
Ganière, Ida Vve, sertiss.
Winiker, Albin, commis.
Girard, Conrad, rem. (atél.).
Girard, Gustave, rem.
Farlochetti, Zona, pos. vitr.
Joly, Ilide, horl. et épicerie.
Balmer, Lucie, Vve, ménag.
- 87 Cavin, Paul, proprié. et atelier
de nickelages.
Jeanmaire, Paul, empl. C. F. F.
Ciglia, Tomaso, maçon.
- 87 Liengme, Juliette, g.-malades.
- 88 Droz-Ott, Marie, prop.
(Gér.) Jeanmonod, A.
Sandoz, Léon, horloger.
Macchi-Wymann, Ida, épïc.
Scheurer, Ernest, boucherie.
Hirschy, Paul, resorts.
Heus, Frédéric, électric.
Thiébaud, Henri, boît.
Berchten, Alcide, techn.
Guenin, Alcide, rem.
Ruspini, Mattioni, café.
Guyot, Louis, mécan.
- 88a Droz-Ott, Marie, prop.
(Gér.) Jeanmonod, A.
Macchi-Wymann, Ida, épïc.
Moreto, Joseph, cordonn.
- 89 Meyer, Jacques, prop.
(Gér.) Guyot, A., Paix 43.
Frey, Albert, graveur.
Jeanmaire, Oscar, empl. C. F. F.
Bahon, Jules, remont.
Eperon, Alice, s. profess.
Perret-Gentil, Alf., grav.
Favre, Louise, Vve, mén.
Clivio, François, maçon.
- 90 Bettossini, Michel, prop.
(Gér.) Guyot, A., Paix 43.
Pico, Andrea, mécanic.
Del Boca, Vinc., taill. pierr.
Zehnder, Albert, décalq.
Tschanz, Fritz, remont.
Dessaules, Alf., empl. C. F. F.
Disteli, Hans, bouch. (mén.).
Schlaepfer, Jean, mécan.
- 91 Meyer, Jacques, prop.
(Gér.) Guyot, A., Paix 43.

- 91 Droz, Alfred, relieur.
 Vuille, Ali, graveur.
 Grutter, Kilian, emboît.
 Dæpp, Jean, Vve.
 Birolo, Jean, pension.
 Deneriaz, Augusta, mén.
 Perrin, Albert, emboît.
 Jeanmairet, Chs, manœuvre.
- 92 Bettossini, Michel, pr. et entrep.
 (Gér.) Guyot, A., Paix 43.
 Gineprino, Léon, maçon.
 Guye-Wuillème, E., visit.
 Maire, Jämes, secrets.
 Rossel-Luginbuhl, Chs, inst.
 Rueff, Emile, huiles.
 Blum, Salomon, pos. de glaces.
 Stegmann, Arthur, grav.
 Hehlen, Ernest, fais. de vis.
 Blum, Achille, représent.
- 94 Société Immobilière, propr.
 (Gér.), Jacot-Guill. r nod, R.
 Graf, Elise, Vve, journal.
 Rueff, Léopold, Vve, huiles.
 Calame, Gust., bijoutier.
 Mann, Henri, électric.
 Monnier, Jules, emboît.
 Frutschy, Frères, fab. verres
 montres.
 Vuitel, Arnold, horloger.
 Grimm, R., empl. téléph.
 Sennhauser, H., empl. C. F. F.
 Mathez, R., pos. glaces.
- 96 Miserez-Kreuz, Léon, propriét.
 et commis.
 Miserez-Jobin, Marie Vve.
 Leuenberger, Fréd., emboît.
 Wolf, Albert, épicerie.
 Maino, Eug., atel. menuis.
 Farlochetti, Pierre, ver. à vitr.
 Ullmann, Emma, poliss.
- 98 Graziano, Chs, prop. et comm.
 Graziano, Ernestine, institut.
 Cattin, Edmond, demont.
 Gigandet, Aug., manœuv.
 Guinand, Cécile, modiste.
 Novelli, Henri, termineur.
 Perroud, André, empl. mag.
 Ulrich, Rod., chauff.
 L'Epplattenier, Ed., joaill.
- 100 Brusa-Hirschy, Franç., pr.
 (Gér.) Guyot, A., Paix 43.
 Gindrat, Rosa, Mme.
 Egé, Charles, grav.
 Matile-Egé, Henri, rem.
 Jsely, Bertha, Vve.
 Perrenoud, Emile, mécan.
 Schorer, Fritz, contr. C. F. F.
 Brusa, Henri, peintre.
 Berchier, Albert, man.
 Lassieur, Louis, chauff.
 Robert, John, horl.
 Gianoli, Madeleine, Vve, mén.
- 102 Brusa, Franç., prop.
 (Gér.) Guyot, A., Paix 43.
 Vautravers, Louis, nég.
 Yersin, Henri, commis C.F.F.
 Jeanrenaud, Ed., élect.
 Reutter, Fritz, emp. Us dégr.
 Favre, Armand, remont.
 Rossel, Paul-A., remont.
 Jeanguenin, Aug., boît.
 Sahli-Walter, Gges, compt.
 Sunier, Paul, peintre.
 Debely, Jules, garde-pol.
 Wanner, Jacob, tailleur.
- 103-105 Coopératives réunies, pr.
 Imprimerie Coopérative.
 Bureaux de la Sentinelle.
 Rubattel & Weyermann, S. A.
 grav. joaill. cisel.
 Jenny, Alfred, concierge.
- 104 Brusa, François, propr.
 (Gér.) Guyot, A., Paix 43.
 Widmer, Alcide, épicier.
 Brusa, François, peintre.

- 104 Rauber, Emile, boîtier.
Charrière, Jacq., serg. pol.
Monnier, Julia, téléphoniste.
Conrad, Louis, achev.
Vischer, Vve, ménag.
Droz-Dubois, T., remont.
Perrin de Piétro, Ges, comm.
Brunner, Walt., mécan.
- 106 Cornu, Louis, propr.
Cornu & Cie, fab. pendants
anneaux.
- 107 Société anonyme de l'Immeuble, propriét.
(Gérant) L. Boillot.
Nicolet, Marc, fab. d'horl.
Claude, Eug., bracelets.
Picard & Hermann, fabric.
d'horlogerie.
Devenoges-Dubois, H., fabr.
balanciers.
Tissot, Ed., secrétaire chamb.
d'horlog.
Cornu-Rieckel, M., f. ann.
Bernheim, Georges, indust.
Gigon Hri & Cie, term. (atel.)
Ehrensperger, Hri, sertiss.
- 108 Cornu, Louis, propr.
Cornu-Lambert, Louis, fils,
fab. pendants.
Wirz, Léon, remont.
Boschetti, Marius, concierge.
Bloch, Emile, fab. d'horl.
- 110 Soc. anon. de l'Immeuble, pr.
(Gérant) L. Boillot.
Grumbach, Martin, horl.
Gindrat-Ritter, J., proc. banque
Samuel, Mme, rentière.
Courvoisier, Ele, commis.
Rubeli-Courvoisier, Th., di-
recteur d'usine.
Soguel, Albert, concierge.
Grünfeld, Maurice, fab. horl.
Montandon, Arn., bijout.
- 112 Clivio, Henri, prop. et entrep.
Voumard, Emma, tailleuse.
Graber, Emile, sertiss.
Spira, Nathan, ministre.
Ditesheim, Marie, Vve.
Muller, Ls, fournit.
Wuilleumier, Jules, remont.
Montisselli, Marie, conc.
Pategay, Salom., commis.
Danchaud-Picot, Hri, entrep.
- 114 Clivio, Hri, prop.
Wuilleumier-Zumkehr, D.,
remonteur.
Dreyfus, Armand, négoc.
Nicollier, Elisa Vve.
Bassin-Landry, Ch., emp. post.
Sausser, Charles, imprim.
Meyer-Göetschel, Hort. Vve.
Ditesheim, Léop., fab. d'horl.
- 115 Entrep. Von Bergen, camionn.
- 116 Blum, Maurice, prop. et fab.
du Parc.
Ditesheim, Edm., fab. d'horl.
Lauber, Chs, facteur.
Chervet, Aug., secrets.
Bridevaux, O., pivot. (atel.)
Cotting, Johann, concierge.
- 117-119 Movado Immobilière, S. A.,
propriét.
Fab. d'horlog. Movado.
Niederhaeuser, Alf., conc.
- 118 Blum, Mrice, pr. et f. d'horl.
- 122 Gunther & Voumard, prop.
et m. de boîtes.
Gunther, Jean, boîtier.
Voumard, Paul, boîtier.
Fischer, Arn., Vve, s. prof.
- 128 Arnould, A., prop.
(Gér.) Blanc, A., L.-Rob. 66.
Held & Cie, fab. d'horl.
Moenig et Cie, fab. d'horl.
- 129 Wilckes, Jos., prop. et comm.
acières.

- 130 Arnould, A., prop. et f. horl.
(Gér.) Blanc, A., L.-Rob. 66.
Held, Hans, fab. d'horlog.
Pétremand, Jâmes, Vve.
Mathey-Prévost, Ed., grav.
Taillard-Ravelli, Mme, horl.
Mottet, A., représ.
Engdahl, N.-P., remont.
Jacot-Girardet, Ls, technic.
Girardin, Marc., fonct. post.
- 132 Arnould, Alph., prop.
(Gér.) Blanc, A., L.-Rob. 66.
Gindrat-Delachaux & Co. fab.
d'horlog.
Conrad, Eug., pivot.
Brunner, Charles, sertiss.
Mojon-Marchand, M., horlog.
Paratte, Arth., remont.
Mœnig, Louis, f. d'horlog.
Henrioud, Ernest, commis.
Gindrat, Alb., fabriq. d'horlogerie.
Heger, Ida Vve.
- 137 Schild & Cie, propriétaires et
fab. d'horlogerie.
Fluckiger, Fritz, conc.-comm.
Graber, Alfred, concierge.
- 145 Aeschlimann & fils, drogue-
rie, denrées colon. en gros.
Jaggi, Fritz, domestiq.
Rothenbuhler, Hans, domest.
- 148 S. A. Le Paon, propr.
Levaillant & Cie, Fabr. horl.
Novelti.
Borel, Chs, manœuvre.
- 150 S. A. Les Entilles, propr.
Perret, Edm., concierge.
Vogt, W.-E., fab. aig.
Ranzoni, Marc, fab. verres
de montres.
Record Dreadnought Watch
Co., S. A.
- 151 Biéri, H. & frère, pr. et entr.
Biéri, Hans, architecte.
Ditesheim, Isid., fab. d'horl.
Ditesheim, Achille, f. d'horl.
Hirsch, Jacques, fab. d'horl.
Imhof, Georges, facteur.

Passage du Centre

- 3 Portmann-Nussbaum, Jos., pr.
et laiterie.
- 4 Monnier, Hoirie, prop.
Monnier-Billon, Vve E., pharm.
Nicolet, Ed., boîtier.
Urech, Marie, Vve, ménag.
Pharmacie Monnier.
- 5 Montandon, Marie, prop.
Dorenbierer, boucherie.
Scheurer, Ernest, cafetier.
Quenet, Paul, fruits et lég.

Passage de Gibraltar

- 2 Richard-Luthi, Alf., prop. et m.
menuisier.
- 2a Richard-Luthi, Alf., Zweifel,
Jean et Ochsner, propr.
Burgi, Elise, ménag.
Gerber, Mina, p. cadr.
Aebischer, Vve Anna.
Weber-Krebs, Alf., comm. post.
Droz, Jules, Vve, horl.
Bertholet, C., Mlle.
- 2b Richard-Luthi, Alf., Zweifel,
Jean et Ochsner-Glocker,
propriét.
Zweifel, Jean, archit. comm.
Borle, Jules-E., mont. boîtes.
Vallat, Ernest, guilloch.
Binggeli, Albert, graveur.
Baumann, Albert, Vve.
Muri, Ernest, boîtier.
Rieker, Marguerite, mén.
Tripet, Paul, fils, institut.
Buhler, Pl, adminis. école.

Pestalozzi (Rue)

près du Collège de la Charrière.

- 2 Cavalleri, Joseph Vve, prop.
Robert-Tissot, Vve, nickel.
Weber, Fritz, typographe.
Ducommun, Constant, rem.
Schmid, Henri, remont.
Weber-Ambrosius, J., boît.
Luthy, Armand, boît.
Gerber, Alf., ressorts.
Cavalleri, Alb., commis post.

- 4 Collège de la Charrière, Commune, propr.
Robert, Paul, concierge.
- 55 Mérégnani, Eug., pr. et entr. (Gérant), Quartier, A.
Zimmermann, Henri, jard.
- Phil.-Henri Matthey** (Rue)
En dessous de Bel-Air
- 2 Lachat-Riva, J., prop. et grav.
Robert, Vital, commis.
Furer, Paul, mécan.
Zurbuchen, Jean, maçon.
Eichenweiler, Eug., bijout.
- 3 Hotz-Schilt, E., Mme, prop.
Hotz, Louis, professeur.
- 4 Jacot, Hri-Numa, pr. et comm.
Brandt, Justin, pendants.
Perrenoud, Marie, journal.
- 5 Mérégnani, Eug., pr. et entrep. (Gérant) Quartier, Armand.
Girard-Huguenin, A, charg. post.
Vaucher, Fernand, remont.
Peltier, Aurèle, représ.
Parel, Lucien Vve, mén.
- 6 Jacot, Henri-Numa, prop.
Huguenin, Ulysse, remont.
Schneider, Bertha, ménag.
Jacot, Adèle, Vve, coutur.
- 7 Mérégnani, Eug., propr. (Gérant) Quartier, Armand.
Huguenin, John, émailleur.
Favre, Jâmes, boîtier.
Gigon-Girardin, Pl, man.
Porta, Martha, ébauches.
Huguenin, Albert, com. post.
- 8 Feissly, Samuel, prop. et direct. de banque.
Tissot, Marie, gde-malade.
Tièche, Ariste, échapp.
- 9 Mérégnani, Eug., prop. (Gérant) Quartier, Armand.
Landry-Magnin, Artile, rem.
- 9 Girard, Alexis, remont.
Gentil-Weber, Jules, rem.
Kohly, Edouard, boîtier.
Jeanmonod, Rose, journal.
- 11 Castioni-Perruchi, Ant., Vve, pr. (Gérant), A. Guyot.
Vuille, Vve Marie, ménag.
Tombet, Gges, emb., (mén.)
Sandoz, Paul, dégross.
- 13 Castioni-Perruchi, A., Vve, pr. (Gérant), A. Guyot.
Froidevaux, Charles, fournit.
Maître, Fanny, fab. cadrans.
Bassin, Paul, dégross.
Calame, Ern., fournisseur.
Grabber, Edouard, gainier.
- 15 Castioni, Ant., Vve, prop. (Gér.), A. Guyot.
Dubois, Alexandre, épicerie.
Dubois, Guillaume, rhabill.
Mathez, Paul, boît.
Jacot, Adolphe, boulang.
Amez-Droz, Fritz, ressorts.
Tombet, Gges, emb., (atel.)
Donzé, Alice, sertiss.
Donzé, Gervais, grav.
- 17 Castioni, Ant., Vve, prop. (Gér.), A. Guyot.
Cavadini, Paul, guillocheur.
Ruau, Charles, boîtier.
Delachaux, Henri, guill.
Droz, Agathe, Vve, ébauches.
Castioni-Pfister, Vve, ébauch.
- 19 Hainard, Marg., Mme, prop.
Vaucher, Roger, typog.
Brandt-Robert, Eug., rem.
Hofer, Gottfried, ébéniste.
Cavadini, Sophie, ménag.
Fankhauser, Jules, boîtier.
Wenger, Emile, prof. école, méc.
Nydegger, Rod., mont. téléph.
- 21 Ottone, Chs, fils, prop. (Gérant) Blanc, A., Léopold
Robert 66.
Magnin, Julien, remont.

- 21 Brunner, Chs, tapiss.
Kaufmann, Jean, remont.
Vuille, Paul, boîtier.
Othenin-Girard, Vve, mén.
Mögli, Alb., pendants.
Brandt-Huguenin, Gges, boît.
Droz-Meyer, Albert, boulanger.
- 23 Commune, propriét.
(Gérant) Jeanneret, Sel.
Naine, Fanny, Vve, ménag.
Peçon, Chs, boît.
Oppliger, Julien, remont.
Nydegger, Alb., commis.
Georges, Adalbert, horl.
Hertig, Henri, administrat.
Salvadé, Hri, menuis.
Rohr, Gott., empl. post.
Cosandier, Will., remont.
Houriet, Julien, remont.
- 25 Commune, propriét.
(Gérant) Jeanneret, Sel.
Baud-Bandelier, W., horlog.
Muller, Hri, remont.
Von Gunten, Chs, sert. mach.
Landry, Ges, pivot.
Wiederkehr, Jean, boîtier.
Baumann, Hri, remont.
Galland, Fritz, boît.
Bringold, Alfred, emboîteur.
Tellenbach, Chs, émail.
Voelin, Aug., boît.
- 27 Commune, propriét.
(Gérant) Jeanneret, Sel.
Benoît, Pl-Hri, institut.
Humbert-Droz, J., rédact.
Huguenin, Arthur, remont.
Dressel, Emile, remont.
Jeanneret, Ern., guilloch.
Macquat, Maur., boît.
Matthey, Hri-Const., étamp.
Hardouin, Gast., ann.
Jaquet, Robert, mécan.
Wyss, Paul, boîtier.

- 29 Commune, propriét.
(Gér.) Jeanneret, Sél., Juventuti.
Blandenier, Luc, remont.
Jeannin, Rob., comm. serv. ind.
Grosvernier, Arm., boît.
Rochat, Emile, remont.
Gœring, Rosine, s. profess.
Baur, Otto, boîtier.
Sandoz, Alb., remont.
Kocher, Chs, remont.
Juvet, Hri, remont.
Guillod, Ern., pend.
Perrier, Nelly, institutr.

- 31 Commune, propriét.
(Gér.) Jeanneret, Sel., Juventuti.
Schupbach, Ernest, boîtier.
Bähler, Ele, remont.
Heger, Ed., remont.
Läng, Armand, remont.
Baumann, Ar., remont.
Reuille, Elise, creuseuse.
Jaquet, J., Vve, ménag.
Etienne, Ele-Ern., boît.
Frank, Chs, fab. secrets (mén.).
Lampert, Jean, grav. et mass.
Kirchhofer, Charles, boîtier.

Place d'Armes (Rue de la)

- 1 Schær-Nicora, J.-B., propr.
Coopératives Réunies.
Mathey, Abel, remont.
Eberlé, Maurice, fabr. d'horl.
Cattin, Emile, boîtier.
Colomb, Adolphe, compt.
Jeanrenaud, Jules, rem.
Schær, Th., représent.
Gentil, MATH., ménag.
Guerra, Jean, serrurier.
Fivaz, Albert, commis.
- 1bis Schær-Nicora, prop.
Droz, Emile, achev.
Vuille, Alf., nickel.
Châtelain, Marcel, commis.
Robert, Fritz, guillocheur.
Brandt, Louis, boîtier.
Robert, Henri, remonteur.
Roth, Albert, employé.

- 1 bis Berthoud, F., horl.
 2 Droz-Vuille, Henr.-Anaïse, pr.
 (Gérant), Bolle, A.
 Bernasconi, Franç., Vve.
 Jenny, Elise, Vve, pol. roues.
 Spätig, Emma, ménag.
 Arm, Emile, facteur.
 Faivre, Léon, commiss.
 Antonozia, Angèle, taill.
 Alféri, Félice, maçon-ciment.
 Zaugg, Ls, man.
 3 Pittet, Marc., propr.
 Pittet, Suzanne, s. prof.
 Leuba, Hri Vve, f. horl. (mén.).
 Couleru, Eug., f. horl. (mén.).
 Théraulaz, Joseph, ag. police.
 3a Pittet, Marc., propr.
 Perret-Leuba, Js, entrep. carr.
 4 Rais-Grosjean, Marie-Elise, pr.
 Robert, Emilie, journ.
 Morgenthaler, Frieda, ouv. éb.
 Guyot, Ernest, ouv. fab.
 4a Rais-Grosjean, Marie, propr.
 Presto S. A., usine mécan.

Place de l'Hôtel-de-Ville

voir Hôtel-de-Ville (Place)

Place Neuve

- 2 Von Arx et Soder, prop. et
 magasin chaussures.
 Eigeldinger, Jacq., fab, d'horl.
 Soguel, Jacques Vve.
 Soder-Jacot, A., nég. chauss.
 Von Arx, L., nég. chauss.
 Soguel-Luthy, Gust., grav.
 Soguel Frères, atel. grav.
 4 Von Arx et Soder, prop,
 Wille-Notz, Arthur, épicerie.

- 4 Schœpf-Monnier, Ed., m. gain-
 relieur (ménage).
 6 Farny, Hoirie, prop.
 Farny, Emile, professeur.
 Brandt, Eug., comest. (mén.)
 Pettavel, Marie, gér. mag.
 Thorens, Henriette, compt.
 Bobbia, Louis, architecte.
 Ducommun, Henri, caout.
 Rufer, Nicolas Vve.
 Glohr, Albert, bouch.
 Beck, Lina, mag. fleurs.
 Silbermann, K., exp. horlog.
 Margot, Jules, garde-police.
 Marucco, Victor, café-brass.
 Boch, Jules, fils, opticien.
 Meyer, E., & Cie, Au Gagne-
 Petit.
 Kühling, Christ, droguerie.
 Chopard & Bourquin, f. horl.
 8 Bech, William, prop. pharmac.
 Steiner, Fritz.
 Courvoisier-Calame, L., Mme,
 nouveautés et modes.
 8a Bech, William, prop.
 Thomi, frères, coutellerie.
 Jacot, Paul, méc.
 10 Roulet-Douillot & Imer-Douil-
 lot, propr.
 (Gér.) A. Guyot.
 Douillot, Gust., Vve, confis
 Grandjean, Ariste, machines à
 écrire.
 Brandt-Courvoisier, Jules,
 chaussures.
 Matile, J. H. md. pianos.
 Peyrollaz, Chs., garde police.
 12 Lauppé, Albert, prop.
 Gér.) Jaquet, notaire.
 Merk, Julius, commis.
 Jaquet, Aug., notaire.
 Imhof, Hri, s.-chef de police.
 Jaquet et Thiébaud, notaires.
 Lesquereux, Chs, café tempér.
 Antoine, G., mag. fleurs et gr.

Pont (Rue du)

- 1 Temple national.
- 2 Schneider, Hoirie, propr.
Bourquin-Bonjour, Mar. s. prof.
Boichat, Eugène, serrur.
Simon, Adrien, voiturier.
Stuedler, Lse, s. prof.
- 4 Thiébaud, Hoirie, prop.
Thiébaud, frères, fab. d'horl.
Thiébaud, Gust., fab. d'horl.
Thiébaud, Louis, fab. d'horl.
Frésard, Maria, ébauches.
Von Gunten, Mathilde, poliss.
Lesquereux, Ls, remont.
- 6 Froidevaux, Vve, prop.
Froidevaux, Alice, tailleuse.
Bersot, Achille, grav.
Hertig-Affolter. René, peintre
bâtim.
- 8 Amez-Droz, Ed., prop.
(Gérant), Jerger, Oscar.
Jallard, Samuel, journalier.
Fab. nationale de Spiraux, S. A.
(bureaux).
Sengstag, Léon, remont.
Gaille, Louis, commis.
Ducommun, Pl-Ele, boît.
Jacot, Ed., boît.
- 10 Amez-Droz, Ed., prop.
Jeanneret, Florian, magasinier.
Jerger, Oscar, fab. d'horl.
Fab. nationale de Spiraux, S. A.
(fabrique).
Fallet, Arth., comptable.
- 11 Grosjean, Amélie, propriét.
Bickel, G. Vve, ménag.
Droz, Ferdinand, remont.
Bohner, Julia Vve, régl.
Benoit, Edouard, comptable.
- 11 Wille, Jules, Vve, s. prof.
Châtelain, Vve, poliss.
- 12 Courvoisier, L.-H., prop. et
fab. d'horl.
Reymond, Marc, chauff.
Courvoisier, L. & Cie, fabric.
d'horl. (bureau).
Monnier, Hri, doct.-méd.
Courvoisier-David, Ls, f. horl.
- 13 Grosjean-Christen, M.-L. Vve,
propriét.
Humbert, Alcide, manœuv.
Jenny, Christ, manœuv.
Gogniat, Chs, pivot. éch.
Duvoisin, John, emboît.
- 13b Grosjean-Christen, M.-L., pr.
Morel, Henri, s. profess.
Brunner, Vve, A., ménag.
Freiburghaus, Jean, appareil.
Graf, Emile, agricult.
Pellaton, Gve-Ele, rhab.
- 14 Courvoisier, L., & Cie, prop.
et fab. d'horlog.
Keller, Ele, concierge.
- 15 Bourquin-Jaccard et Nuding,
propriét.
(Gérant) Godat, J., Pont 17.
Ganguillet, Marc, nickel.
Tarditi, Jacq., maçon.
- 16 Ulrich, frères, prop.
Ulrich-Maurer, Gust., brass.
Dubochet, Ed., proc. banq.
Girardin, Mlles, coutur.
Dreyer-Baillo, Chs, commis.
Hécla, S. A., fourn. électr.
- 17 Bourquin-Jaccard, prop.
(Gér.) Godat, Jules, commis.
Vermeille, Alfred, ouv. pend.
Godat, Jules, commis.

- 17 Hirt, Edouard, émaill.
Godon, Emile, mécan.
Bettosini-Hofer, Et., ciment.
- 18 Ulrich-Muhlebach, Chs Vve, pr.
Perrelet, Arm., proc.-banq.
- 19 Robert, Hoirie, prop.
Wille-Robert, C., commis.
Wille, Léon, représent.
Hausamann, Alb., archit.
Huguenin, Achille, portef.
Fauser, Juliette Mme, horl.
- 21 Bolle et Dumont, prop.
Belrichard, Vve, Fanny.
Fuchs-Stalder, Paul, doreur.
Calame, Clara, journ.
Savary-Favre, Léonie, rent.
Sommer, Aug., empl.
Perret, Vve Fanny, ménag.
Lœrtscher, Johann, chauff.
- 25 Ulrich, frères, prop.
Brasserie de la Comète.
- 32 Kühfuss-Betschen, Jules, prop.
et mécan.
Kuhfuss, Jules, remont.
Kuhfuss, Ernest, remont.
Baumann, Chs, remont.
Schær, Charles, m. légum.
- 32a Jacot, Arn., prop. et boîtier.
Quinche, Alexis, encaiss.
Binggli, Ad., appareill.
Guillot-Robert, Eug., man.
- 34 Jacot, Matthey, Arn., prop.
Portner, Charles, ressorts.
Roulet, Fanny, Vve, journ.
Rieckenmann, J., électric.
Bernard, Georges, ressorts.
Cuttat, Louis, remont.

- 34 Fleury, Joseph, boîtier.
Petit, Emile, pivot.
- 36 Bobbia, Gges, prop. et entrep
(Gérant) Quartier, Armand,
Fritz Courvoisier 9.
Kaufmann, Jean, tonnel.
Soguel, Emile, empl. banq.
Toletti, Eugénie Vve, aig.
Bobbia, Ad., maçon.
Stocco, Vincent, domest.
Heiniger, Chs, empl. gaz.

Poudrière (Rue de la)
Sans numéro.

Premier Août (Rue du)

- 1 Jeanrichard, Dan., pr. et grav.
Camenzind, Gottl., grav.
Berger, Charles, boîtier.
Gagnebin, Ida, lingère.
Calame, Henri, remont.
- 3 Gagnebin, Edouard, propr. et
prof. Technicum.
Stauffer, Paul, maît. Technic.
Dubois-Droz, Arm., horlog.
Bandelier, Juliette Vve, mén.
- 11 Castioni, Ant. Vve, propr.
Remise et écuries.
- 13 Castioni, Ant., propr.
Vaucher, Vve Ida.
Audétat-Dubois, Ern., commis.
- 33 Commune, propriét.
Ecole de Commerce.
Surdez, Alphonse, concierge.
- 39 Buess & Gagnebin, prop., f. horl.
Buess, Charles, fab. d'horlog.
Berthet, Paul, concierge.

Premier Mars (Rue du)

- 3 White-Giles, Emma-Bertha, pr.
(Gér.) Guyot, A., Paix 43.
Hôtellerie Féminine.
Perregaux, Julie, directrice.

- 4 White-Giles, Emma-Bertha, pr.
(Gér.) Guyot, A., Paix 43.
Droguerie Générale S. A.
Cordelier, Vve Estelle.
Steinmetz, Chs, m. coiffeur.
Jeanneret, André, techn.
Bugnon, Aurèle, pension.
- 5 White-Giles, Emma-Bertha, pr.
(Gér.) Guyot, A., Paix 43.
Salomon, Jeanne, mercer.
Salomon, J., m. bétail.
Zibach-Andrié, Chs, remont.
Ducaire, J.-François, lég.
- 6 Kullmer, I., propr.
Favret & Mathey, grav.
Marchand-Weber, Osw., négoc.
Pafois, François, ouv. ébauch.
Godat, Arthur, guilloch.
Gerber, Henri, m. bétail.
Sommer, Emile, manœuvre.
Monnier, Pl, chaudi.
- 7 Perret-Savoie, A., pr. et épïc.
Röthlisberger, Gott., taill.
- 7a Muller-Perrenoud, J. prop.
Krebs-Perret, G., café.
- 8 Geiger et Courvoisier, Hoirie,
propriét.
(Gér.) Schlunegger, C., Dbs 5.
Vaucher, Léon, boîtier.
Frantz, Charles, man.
Meschler, Ferdinand, ébéniste.
Brandt, Georges, remont.
Favre, Camille, man.
- 9 Nicolet-Droz, Fanny et enf., pr.
(Gér.) Quartier, Armand, Fritz
Courvoisier 9.
Huguenin, Alfred, achev.
Huguenin, Vve, Marie.
Reichen, Jean, Vve, café.
- 10 Javet Fleury, prop.
(Gér.) Quartier, A., F.-Courv. 9.
Bichsel-Oppliger, J., rem.
Deschamps, Henri, caviste.
Perret, Alfred, Vve.
Gutmann, Jean, bûcher.
Gobat, Robert, remont.
Wuilleumier, Marcel, facteur.
Rérat, Elisa, Vve, ménag.
- 10a Laager, Louis, Vve, prop.
Froidevaux, Jules, boît.
Villoz, Vve Laure, s. prof.
Dæppen, Jean, m. cordonnier.
Laager, Chs, régléur.
- 11 Jakob, Benedicht, prop.
(Gérant) Dubois, Chs-Oscar,
Léopold-Robert 35.
De Siebenthal, Julien, gde pol.
Marletaz Frères, tapiss.
Humbert, Octave, commission.
- 11a Galland-Junod, succ. d'Adèle,
propr.
(Gér.) Jacot, not., L.-Robert 4.
Lehmann, Louis, manœuv.
Fruh, Jean, boucher.
Pfister, Marie, lingère.
- 12 Schneider, Hoirie.
(Gér.) Chs Schlunegger, Dbs 5.
Fehr, Léon, graveur.
Jouffroy, J., boiss.-vannier.
Fehr, Frères, m. graveurs.
Michel, Pierre, pierriste.
- 12a Parietti, Jaques, prop.
(Gér.) Blanc, A., Léopold Ro-
bert 66.
Maléus, Eugène, maître menuis.
Dressel, Fréd., m. taill.
Dunnenberg, Jean, serrur.
Mayor, Ami, garde-pol.
Gorgerat, Alphonse, guilloch.
Jacot, Fernand, remont.

- 12b Borle, Ls-Numa, les Héritiers de, propr.
(Gérant) Dubois, Chs.-Oscar, Léopold-Robert 35.
Nussbaum, Chs, doreur.
Jeanneret, Tell, pivot.
Klœti, Edouard, menuisier.
Boni-Toriansi, Alph., commis.
Cattin, Jeanne, aiguill.
Berchier, Ls, empl. C. F. F.
- 13 Delachaux, les enf. de Jean-Pierre, propriétaires.
(Gér.) Humbert, Marc.
Boss, Christ., ressorts.
Hubert, Fanny, épicerie.
Bosson, Gustave, remont.
Matile, J.-H., pianos.
Meylan, Hermann, pos. chron.
Python, Jos., pension.
Jeanquartier, Hri, dégross.
Loertscher, Aug., plâtrier.
Sautebin, Adrien, horlog.
Hofstetter, Axel, horlog.
- 14 Schœpf-Courvoisier, J., Vve, pr.
Stauffer, Charles, guilloch.
Schœpf, Louis, remont.
Streit, Jean, m. cordonn.
Bieri, Fritz, manœuv.
Jonin, Luc, ag. de police.
- 14a Voiblet, les enfants de Jean-Pierre, propr.
(Gér.) Girardin-Santschi.
Girardin, Arnold, remont.
Graizely, Achille, pos. cadr.
Châtelain, Charlotte, ménag.
Gerber, Hri, man.
Kubler, Wilh., appareill.
- 14b Grathwohl, H., pr.
Graff, Ele, m. boucher.
- 14c Fetterlé, Ed., prop. m. ferbl.
(Gérant) Blanc, A., Léopold Robert 66.
Jaggi-Loritan, Clara, Vve, mén.
Perret-Gentil, Emile, Vve.
Jaggi, Marie Vve, ménag.
Payot, Maur., commis.
- 14c Perrenoud, Paul, man.
Monnier, Ulysse, archit.
- 15 Ducommun-Roulet, E., prop.
(Gér.) Guyot, A., Paix 43.
Cercle cathol. ouvrier.
Augsburger, Arnold, boît.
Miserez, Arnold, boîtier.
Allemann, Ch., ten. C. ouvrier.
Cercle Ouvrier.
Perret, Ges, achev.
Stehlin & Spichiger, atel. méc.
Ducommun-Québatte, décollet.
- 15bis Ducommun-Roulet, Hoiré, propr.
(Gérant) Guyot, A., Paix, 43.
Jeanneret, Gustave, négt.
Grosjean, Elisa Vve, représ.
- 16 Hofmann-Lory, F., prop.
Streit, Jean, cordonn.
Rychiger, Hans, mécan.
Baehler, Chs, appareill.
- 16a Eigenheer, Arn., pr. et méc.
Weissbrodt, E., chaudr. (mén).
Lengacher, Henr., Vve, poliss.
- 16b Wuilleumier, Ls, prop.
(Gér.) A. Jaquet, not.
Gobet, L. & Cie, épicerie.
Arm., Lse, Vve, poliss. de cuv.
Torriani, Alph., nég.
Gobet, Lse, négociante.
- 16c Cellier, Ed., propriétaire et m. menuis.-ébéniste.
Voumard, Caroline Vve.
Vermot, Jules, relieur.
- 17 Hitz frères, prop.
Nicolet, Chs, achev.
- Prévoyance** (Rue de la)
en dessus de l'Hôpital.
- 86 Colomb, Paul, prop. et rem.
Burry, Alfred, employé douan.
Berger, Emile, ressorts.

- 90 Société suisse d'assurances
générales, à Zurich, prop.
(Gér.) Jacot, Hri-Numa, Ph.
Matthey 4.
Læng, Nicolas, pivoteur.
Droz-von Känel, A., emp. gaz.
Kurt, Chs, boîtier.
- 92 Société suisse d'assurances
générales, à Zurich, prop.
(Gér.) Jacot, Henri-Numa, Ph.-H.
Matthey 4.
Imhof, Henri, ressorts.
Leuba, Gges, remont.
Costet, Edouard.
- 100 Wuilleumier, Luc, cad. prop.
Baur-Calame, Jules, man.
Reynard, Claudins, man.
- 102 Robert-Aeschlimann, Em., pr.
et dégross.
Jodry, Charles, boîtier.

Progrès (Rue du)

- 1 Fluckiger-Hegnauer, Fritz, pr.
(Gérant) Dubois, Chs-Oscar,
Léopold-Robert 35.
Weissbrodt, frères, fab. potag.
Bolliger, Vve Marie, journ.
Rutscho, Paul, empl. ch. fer.
Ries, Alfred, maréchal.
Stuedler, Fréd., achev.
Frari, Math., Vve, coutur.
- 1a Fluckiger, Fritz, prop.
(Gérant) Dubois, Chs-Oscar,
Léopold Robert 35.
Matthey, Ed., voiturier.
- 2 Gagliardi, François, propr.
Castelli, Thomas, maçon cafet.
Talamona, Baptista, menuisier.
Ketterer, Louise, ménag.
Kirchhof, Arthur, remont.
Hennet, Chs, boît.
- 2a Gagliardi, François, propr.
Dreyer, Christian, boucher.
- 3 Fluckiger-Hegnauer, Fritz, pro-
priétaire.
(Gérant) Dubois, Chs-Oscar,
Léopold Robert 35.
- 3 Gunther, César, remont.
Benoît, Félix, emboît.
Reichenbach, Alfred, ouv. pend.
Vuille, Paul, manœuvre.
Gygax, Henri, boîtier.
Brandt, Jules, man.
Maquat, Paul, visiteur.
Aellen, Vve Julia-Mélina.
Brandt, Louis, emboît.
Bovet, Ebal, gainier.
Cattin, Marthe, épicerie.
Brawand, Ern., mécan.
- 4 Gagliardi, François, prop. et entr.
Frey, Gottl, ébéniste.
Berger, Chs, horlog.
Tissot, A. & Cie, atel. ébauch.
Berthoud, Alexis, horlog.
Grossenbacher, Math., mén.
Germetti, Ant., menus.
- 4a Gagliardi, François, propr. et
fab. planelles.
Humbert, Edouard, man.
Glaiser, Oscar, man.
Fab., "Energia" H. Kocher-Perrin.
Girardin, Jles, fab. art. en bois.
- 5 Les créanciers d'Alcide Nico-
let, prop.
(Gérant) Dubois, Chs-Oscar,
Léopold Robert 35.
Bœhrlen-Kucher, Victor, grav.
Dubois, Oscar, élect.
Laager, Louis, acheveur.
Botteron, Arn., domest.
Stoll, Pl. pend.
Stünzi, Albert, méc.
Klaye, Charles, mécan.
Lachat, Tell, grav.
Henny, Gust., manœuv.
Wuilleumier, Ernest, émail.
Ducommun, Jean, cadrans.
- 6 Martin-Montandon, Bl., prop.
(Gérant) Blanc, A., Léopold
Robert 66.
Ritschard, Adolphe, empl. gaz.

- 6 Monnier, Elise, Vve, ouv. éb.
Donzé, Céline, Vve.
Hausmann, Karl, sellier.
Cattin, Jules, obus.
Maire, Cécile, papet.
- 7 Gostely, Chs-Alb., propr.
(Gérant) Dubois, Chs-Oscar,
Léopold Robert 35.
Taglio, Emile, entrepr.
Landry, Willy, empl, post.
Bourquin, Chs, fonct. post.
Schärer, Vve Emma, mén.
Münger, Fernand, boîtier.
Vuillème, Marcel, boîtier.
Vuille-Emery, Aur., ressorts.
Reutner-Matile, Ges, horl.
- 7bis Giovannoni, Egli, prop.
(Gérant) Dubois, Chs-Oscar,
Léopold Robert 35.
Calame, Edouard, ressorts.
Claude, Paul, man.
Muller, Alb., remont.
Humbert, Chs, émail.
- 8 Blattner, Henri, propr.,
vérif. poids et mesures.
Bernard, Fernand, emboît.
Robert, Armand, nickeleur.
Fankhauser, Arnold, Vve.
- 9 Matile, Chs-Henri, prop.
(Gérant) Jaquet et Thiébaud.
Rothen-Spillmann, N., boît.
Lehmann, Jacob, chauff. gaz.
Mayer-Rufenacht, W. Vve, mén.
Hintzy, Jules, horlog.
Pumpel, Chs, élect.
Trabichet, Ls, aiguils. et parap.
Mayer, Will., boît.
- 9a Mairot, Constant, prop.
(Gérant) Blanc, A., Léopold
Robert 66.
Gigon, Alb., ressorts.
Vauthier, Aline Vve, ménag.
- 10 Vautravers, Alf., prop. et prim.
et café.
Boivin, Berthe, ménag.
- 11 Hertig, hoirie, propr.
(Gérant) Etude Bersot.
Laut, Jean, tailleur.
Perret, Lucie Vve, m. coiff.
Osler, Ant., empl. comm.
Winter, Fçois, tapiss.
Lœtscher, Armand, grav.
Châtelain, Alexis, f. pignons.
Wille et Cie, atel. mécan.
- 11a Mairot, Const.-Alex, pr.
(Gér.) Blanc, A., Léopold Ro-
bert 66.
Ansola, Ida, ménag.
Blaser, Léa, ménag.
Amez-Droz, Louis, ouv. ress.
Berger, Rose, Vve, ménag.
Brossard, Eusèbe, café-brass.
- 12 Temple allemand.
- 13 Gass, Albert, prop. et boul.
Schmid, Emma, rentière.
Méroz, Lisa, fin. boîtes.
Colell, Martha, rentière.
Jaccard, Marc, boît.
- 14 Société de construct., prop.
(Gér.) Theile, Alb., Doubs 93.
Froidevaux-Vermot, J., rem.
Girardin, Ed., remont.
Imbert, René, horlog.
Gindrat, Louis, cadrans.
- 15 Fuhrer, Louis, prop.
Jäeger, Reinold, entrepreneur.
Jobin, Gaston, nickel.
Pythoud, Marie Vve, mén.
Rauber, Emma, ménag.
- 15a Hochreutiner & Robert, prop.
et fondeurs, mét. précieux.
- 16 Société de constr., prop.
(Gér.) Theile, Alb., Doubs 93.
Lugeon, Edouard, boîtier.
Grosvernier, Georges, rem.
Sandoz, Charles, typographe.
Boss, Ernest, menus.
Schaffroth, Chs, typographe.

- 17 Baratta, Jos., Bonardi, Fr., & Hri & Parnetti, Ch., prop. (Gérant) Dubois, Chs-Oscar, Léopold Robert 35.
Gloor, Jacob, m. cordonn.
Madliger, Fritz, sertiss.
Beyeler, Alfred, meubles.
Scheurer, Fritz, fab. sec.
Bonardi, Hri, s. profess.
Jeanrenaud, César, pierriste.
Weissbrodt, Aug., serr. (mén.)
- 18 Société de construction, pr. (Gér.) Theile, Alb., Doubs 93.
Vincent-Châtelain, Hélène Vve, modiste.
Courbey, Marguerite, Vve.
Ducommun, Edmond, emp. gaz.
Chapatte, Alvina Vve, ménag.
- 19 Bourquin-Jaccard, propr.
Brandt, Bern., bijout.
Bourquin, Paul-Arthur, épiciér.
Saisselin, Vve, Marie, journ.
Jeanrenaud, Lucie, régleuse.
Pictet, Louis, pendants.
Sandoz, Ele, guilloch.
Sandoz, Louis, emboît.
Sandoz, Ges, ressorts.
- 20 Hänni, Edouard et ses enf., pr. (Gér.) Bolle, E., Promen. 2.
Dellenbach, Fritz, boît.
Mistely, Auguste, grav.
Santschi, Louis, mécan.
Jocallaz, Paul, ramoneur.
- 22 Imer, Aug. fils, prop. et fab. cadrans.
Imer & Houriet, fab. cadrans.
Imer-Douillot, Louis, Mme.
Belrichard, Hri, rhab. boît.
Aubry, Illide, remont.
Houriet, Edouard, fab. cad.
Châtelain, Ariste, horlog.
- 24 Eglise indépendante.
- 27 Halle de gymnastique.
Commune, prop.
- 36 Chapelle méthodiste.
Hunziker, Adolphe, pasteur.
- 37 Matthey-Pfeiffer, Louise, Vve, pr. graveur.
Matthey-Bech, Louis, bijout.
Société „La Ruche“ épicerie.
Tissot, Auguste & Cie, fabric. d'horlogerie.
Mamie, Flora Vve, brasel.
- 38 et 38bis Technicum Comm., pr. Berner, Paul, direct. de l'horl.
Schenkel, Henri, direct. de la mécanique.
Châtelain, Arnold, secr. compt. du Technicum.
Musy, Marcel, concierge.
Musée d'horlogerie.
Bur. off. de contrôle de la marcne des montres.
Exposés d'invention et marques de fabrique, ouvert au public lundi de 2 h. à 4 h., vendredi de 5 h. à 8 h.
- 39 Rossel, Fritz, prop.
Wirth, Gustave, élect.
Fuchot, Lucien, graveur.
Jeanrenaud-Gigy, Ch., commis.
Rossel, Cécile, Vve, ménagère.
Nicklès, Marie, journ.
- 40 Succursale des Postes.
- 41 Tripet, Théodore Mme, prop.
Struwer, Maria Vve, pol. boît.
Fallet, Aline, ménag.
Guye-Hunkeler, Ern., profess. dessin.
Barbezat, René, sellier.
Hunkeler, Anne, institutrice.
Hunkeler, Elis. Vve, mén.
- 43 Reuche, Georges, prop. et fab. d'horlogerie.
Reuche, Léon fils & Cie, fab. d'horlog.
Péquignot, Louis, commission.
- 45 Didisheim, Hri-Alb., propr. et fab. d'horl.
Hemmler, Paul, fabric. d'horl.
Steiner, Emile, emboît.

- 47 Perrenoud, Jämes, propr.
- 48 Société de Tempérance, La Croix-Bleue.
Cuenin, Justin, concierge.
- 49 Challandes-Pulver, Vve L., pr.
Dellenbach, Arnold, boîtier.
Grellinger, Zéline Vve, négoc.
Dubois, Paul, boît.
Rodé, Walth., fab. d'horl.
Meylan-Wirz, Hri, ach.-échapp.
Turban-Perret, W., horlog.
- 51 Berthoud, Gges-E., prop. et fab. d'aiguilles.
Universo No. 2.
Cuenot, Alb., dir. du créd. mut.
Debrot, Jtte, aiguilles.
- 53 Berthoud, Gges-Ed., prop.
Emery, Ulysse, pasteur.
Rosselet, Amanda Vve, mén.
Zaugg, Otto, machiniste.
Châtelain, A., secr. et compt. technicum.
- 57 Schüpfer-Jaccard, Ls-Arn. prop. et fab. d'horlog.
Stucky, Achille Vve, coutur.
Robert, Ele, graveur.
Desteuque, Gilbert, employé.
Salzmann, Fritz, fab. d'horlog.
Jacot, Marie, ménag.
- 59 Boillat-Liniger, Alc., Vve, prop.
Rauss, Alb., remont.
Perrenoud, Vve Ls, fin. boîtes.
Häsler, H.-P., poliss. boîtes.
Graisier, Vve Virginie.
Matile, Albert, remont.
Rebmann, Chs, grav.
Ferrat, Will., remont.
Huguenin-Robert, Pl, emboît.
Gringas, Maur., horlog.
- 61 Huggler-Gonset, Jacob, prop. et atelier de dorages.
- 61 Robert-Tissot, Charles, confiserie-pâtiss.
Humbert, Vve Cécile, s. prof.
- 63 Bessire, Hri, prop. et remont.
Ruggia, Attilio, cafetier.
Simon, Fanny, sertiss.
Jeanmairet, Benjamin, pr. trib.
- 63a Bessire, Henri, prop.
Robert-Tissot, Chs, confis.
- 65 Schär, Th., prop.
Monnin, Vve A., café-brass.
Huggler, Ed., termin.
Guerry, Adèle Vve, taill.
- 65a Schär, Th., prop.
Ducommun, Félix, ess.-juré.
- 67 Schär, Th., prop.
Jeanneret, Sem., Vve, marchand de fûts.
Cattin, Jules, repasseur.
Faivre, Emile, m. cordonn.
Berberat, André, pendants.
- 67a Heiniger, André, propr.
Entrepôts.
- 68 Magnin-Jacot, Jules, Vve et fils, prop. et mécanicien.
Dreyer, Chs, fondeur.
Jacot, Charles, mécanicien.
Tripet, Paul, instituteur.
Huguenin, Paul, comptable.
Vuille, Arthur, atelier.
Surdez, Alb., empl. gaz.
Mattioli, René, compt.
Robert-Béguin, Alfr., fournit.
- 69 Borgognon, Ls, pr. et serrur.
Curtit, Paul, remont.
Savoie, Ed., remont.
Diacon, Lse, coutur.
- 69a Borgognon, Louis, prop.
Luginbuhl, Fritz, menuis.

- 71 Vogel, Paul, Em., prop.
(Gér.) Dubois, Chs.-Osc.
Marchi, Jos. Vve, ébauch.
Montandon, Arm., mécan.
Prétôt, Hortense, journ.
Bergonzo, Marie Vve, mén.
Junod, Ang., poliss. b.
Leduc, Alcide, boît.
Allamann, Const., empl. C. F. F.
- 73 Schindler, Louisa, prop. et
poliss. boîtes.
Sandoz-Tschanté, Fritz, pierr.
sertiss.
Lévy-Nahmias, court. horl.
Erard, Paul, ouv. aiguilles.
- 73a Schindler, Louisa, prop. et
atelier poliss. boîtes.
- 75 Gentil-Wyss, Ct-Victor, prop.
et émaill.
Dessaules, Otto, remont.
Bandelier, Louis, remont.
- 77 Jamolli, Hri Vve, pr. et march.
légumes.
Jaccard, Vve Jules-Ed.
Landry, Xavier, horl.-rhab.
- 79 Griffon-Jeanmaire, Pl., Vve, pr.
Montandon, Fritz, mécan.
Jeannet, Fritz, portefaix.
- 81 Tripet, Hri et Alb., pr., grav.
Tripet, Numa, Vve.
Oppliger, Mlle, lingère.
Tschantz, Jules, peintre.
Zwahlen, Maria, ménag.
- 81a Tripet, Henri & Albert, prop.
grav.-guill.
- 83 Hoirie Gogliati, propriétaire.
Barozzi, Louis, menus.
Bolliger, Arm., emboît.
Dumont, Ed. Vve, ménag.
Meyrat, Arn., secrets.
- 83a Hoirie Gogliati, propr.
Barozzi, Louis, atel. menus.
- 84 Schorn, Reinhold, prop.
Laboratoire pharm. coopérat.
- 85 Bosset-Rufenacht, Emile, prop.
et remont.
- 85 Bosset-Erb, Emile, remont.
Surdez, Gérald, mécan.
- 87 Société immobilière, prop.
(Gér.) Paris, Fcis, Nord 133.
Fridjeri, Pierre, peint. bât.
Widmer, Albert, emboît.
Sala, César, man.
Münger, César, s. prof.
- 88 Gagnebin, Berthe, prop.
Coopératives Réunies.
Bochat, Juliette, sertiss.
Jeanneret, Vital, étamp.
Jeanmonod, Lina, ouv. cad.
Grandjean, Jeanne, Vve, mén.
- 89 Zbinden-Moser, Léon, prop. et
boulang.
Brunner, Jean-Ed., taill.
Althaus-Locher, E., s. prof.
Kirchhofer, Jules, remont.
- 89a Kramer, Athale, propr.
Erard-Donzé, Alvina, ébauch.
Sandoz, Marie Vve, ménag.
Stæger, Pierre, manœuv.
- 89b Kramer, Athale, propriétaire et
termineur.
Domon, Louise, coutur.
Bohny, Charles, cond. C. F. F.
Hirschy, Marthe, ébauches.
- 90 Kunz-Maire, Sel.-Léon, pr. et
combust.
- 91 Société l'Abeille, prop.
(Gér.) Dubois, Chs-Oscar,
Léop. Robert 35.
Chapuis, Alfred, cadrans.
Girardin, Paul, emboîteur.
Mathie, Vve Suzette, mén.
Mocker-Robert, Léa, cout.
Berthoud, J., Mme, ménag.
Voisin, Joseph, remont.
- 91a Société l'Abeille, prop.
(Gér.) Dubois, Chs-Osc., Léop.
Robert 35.
Kern, Joseph, m. cordonn.

- 91a Cavin, Charles, empl. gaz.
Jaquet, Emile, décorat.
Robert-Tissot, Pl, remont.
- 92 Kunz-Maire, Sel-Léon, prop.
Monti, Jean-Bapt., maçon.
Martinazzoli, N., maçon.
Graber, Rosine, journal.
Gerber, Otto, camionn.
- 93 Société l'Abeille, prop.
(Gér.) Dubois, Chs-Osc., Léop.
Robert 35.
Leuba, Paul-Aug., ébauches.
Guignard, Paul, sertiss.
Humbert-Coulet, Mme, ébauch.
Biedermann, Herm., emboît.
- 93a Société l'Abeille, prop.
(Gér.) Dubois, Chs-Osc., Léop.
Robert 35.
Tarby, Xavier, démont.
Feutz, Barbara, journalière.
Jobin, Jules, manœuv.
Heger, Charles, remonteur.
- 95 Société l'Abeille, prop.
(Gér.) Dubois, Chs-Osc., Léop.
Robert 35.
Dübler, Jacob, man.
Ugnon, Vve Anna, taill.
Ranzoni, Joseph, manœuv.
Hadorn, Eug., manœuv.
Cerutti, Jos., maçon.
- 95a Société l'Abeille, prop.
(Gér.) Dubois, Ch.-Osc., Léop.
Robert 35.
Brauchi, Jules, manœuv.
Burgy, Constance, ménag.
Cattin, Arm., remont.
Froidevaux, Arm., commiss.
- 97 Société l'Abeille, prop.
(Gér.) Dubois, Ch.-Osc., Léop.
Robert 35.
Descombes-Favre, Chs, rem.
Emery, Charles, graveur.
Bourquin, Chs, dégross.
Bur, Jules, soud. assort.
Lardon, Georges, voyageur.
- 97a Société l'Abeille, prop.
(Gér.) Dubois, Ch.-Osc., Léop.
Robert 35.
Chédel, Louis, graveur.
Bussmann, Em. Vve, ressorts.
Boillat, Albert, manœuv.
Kneuss, Henri, remont.
- 99 Marchand, Arn., prop.
(Gér.) Guyot, Alf., Paix 43.
Begert, Robert, acheveur.
Huguenin, Ed., commiss.
Girard, Louis, empl. C. F. F.
Fäs, Jacob, allumeur.
Schweizer, John, m. taill.
Poyard, R., Vve, ménag.
Leiser, Nicol., man.
Schœpfer-Jacot, Rose Vve, mén.
Calame, Louis, secrets.
- 99a Comaita, Joseph-Marie, prop.
(Gér.) Guyot, Alf., Paix 43.
Moccand, Marc, serrur.
Luthy, Ch.-Ed., emboîteur et
masseur.
Bögli, Gottfr., émail.
Humbert, Louis, ress.
Chiffel, Elise, ménag.
Montandon, Chs, pivoteur.
Noth, Léopold, soud. assort.
Moccand, Chs, m. serrur.
Moccand frères, atel. serrur.
- 101 Monnier, Albert, prop.
(Gér.) Guyot, A., Paix 43.
Berger, Emile, boît.
Bür, Catherine, Vve.
Maire, Laure, Vve.
Lœffel, Alfr., Vve, journal.
Cucho, Anna, Vve, ménag.
Tissot, Jules-Hri, remont.
Landry, Léon, remont.
Bur, Albert, boîtier.
Durig, Bertrand, boulang.
Stalder, Lucie, ménag.
Berger, Jean, typogr.
- 101a Comaita, Jos.-Marie, prop.
(Gér.) Guyot, Alf., Paix 43.
Hertig, Alcide, ressorts.
Mayor, Louis, mécanic.
Sausser, Ee, homm. de peine.
Botteron, Aurèle, emp. C. F. F.

- 101a Leuenberger, Jules, remont.
Châtelain, Adolphe, remont.
Linder-Sandoz, Jac., emboît.
- 103 Monnier, Albert, prop.
(Gér.) Guyot, Alf., Paix 43.
Nicolet-Parel, Ls, empl. gare.
Favre-Perrenoud, Jules,
chef de quai.
Gigon, Paul, manœuvre.
Steimer, Hélène, horlog.
Roulet, Bertha, cad. métal.
Sollberger, Fritz, horloger.
Sottaz, Jules, gde police.
Delay, Alb., acheveur.
Droz, Maria Vve, ménag.
- 103a Comaita, Jos.-Marie, prop.
(Gér.) Guyot, A., Paix 43.
Rovarino, Jean, menuis.
Wohrlé, Edouard, remont.
Passoni, Vve Louise, mén.
Daloz, Marie, Vve, ménag.
Jeanneret, Julien, empl.
Monnin-Gostely, C. Vve, horl.
Courvoisier, Ed., remont.
Guenin, Edouard, man.
Vallon, H., garde police.
- 105 Monnier, Albert, prop.
(Gér.) Guyot, Alfr., Paix 43.
Kneuss, Jules, Vve, ébauch.
Zollinger, Vve, mag. alim.
Muhlemann, Herm., ébauch.
Rossel, Eugène, remont.
Bettosini, Michel, cont.-maîtr.
Clémence, Louis, ouv. ébauc.
Chatelain, Louis, guillocheur.
Matthey, Jâmes, sertiss.
Holder, Amélie, Vve, ménag.
- 105a Comaita, Jos.-Marie, prop.
(Gér.) Guyot, Alf., Paix 43.
Bourquin, Lina, Vve, ménag.
Bieri, Ele, vins-liqueurs.
Wahl, Ernest, tonnel.
Vuille, Alph., empl. gaz.
- 113 Société l'Abeille, prop.
(Gérant) Dubois, Ch.-Osc,
Léop.-Robert 35.
Calame, Georges, Vve.
- 113 Winkelmann, Rod., sertiss.
Tissot, Pl, sertiss.
Pfisterer, Aug., sertiss.
- 113a Société l'Abeille, prop.
(Gérant) Dubois, Chs-Osc.,
Ceunat, Emile, repass.
Heger, Hri, remont.
Zehnder, Emile, remont.
Péillard, Mathilde, ébauches.
Chapatte, Pl, ébauches.
- 115 Société l'Abeille, prop.
(Gérant) Dubois, Chs-Osc.,
Léop.-Robert 35.
Aeberhardt, Fritz, remont.
Grosvernier, Robert, Vve,
ménag.
Gigon, Constant, manœuvre.
Guenot, Romain, empl. C. F. F.
- 115a Société l'Abeille, prop.
(Gérant) Dubois, Ch.-Osc.,
Léop.-Robert 35.
Von Gunten, Aline, Vve, vis.
Gerber, Alfred, charpent.
Quilleret Léon, boîtier.
Manchera, Angelo, maçon.
Ubelhardt, César, horlog.
- 117 Société l'Abeille, prop.
(Gérant) Dubois, Ch.-Osc.,
Léop.-Robert 35.
Heyraud. Emile, dégross.
Droz, Louis, secrets.
Kuhfuss, Charles, man.
Jeanmairat, Ad., empl.
- 117a Société l'Abeille, prop.
(Gérant) Dubois, Ch.-Osc.,
Léop.-Robert 35.
Allenbach, Aug., ressorts.
Fallot, Elise, Vve, ménag.
Vaucher, Elise Vve, ménag.
Harder, Fritz, boîtier.
- 119 Société l'Abeille, prop,
(Gérant) Dubois, Ch.-Osc.,
Léop.-Robert 35.

- 119 Holzer, Ad., pendants.
Huguenin, Gabriel, grav.
Augsburger, Benj., grav.
Tissot, Michel, décalq.
- 119a Société l'Abeille, prop.
(Gérant) Dubois, Ch.-Osc.,
Léop.-Robert 35.
Cattin, Alph., man.
Jeanneret, Ed., remont.
Haenni, Edmond, boîtier.
Calame, Henri, épicier.
- 127 Kilchenmann f. pr. fab. d'horl.
Witz, Emile, typogr.
Kilchenmann, Pl., fab., d'hor.
Kilchenmann, Chs, fabr. horl.
Bernet, Ad., caviste.
Ochsner, Henri, joaill. sert.
- 129 Droz-Rey, Pl, prop. et pol. b.
Sorgen, Louis, horlog.
Chopard, Ges, boucher.
Chaney, Pl, représ. comm.
Lörtscher, Charles, typog.
Ecabert, Joseph, horlog.
Fleck, C., régleur.
- 131 Société Anonyme, prop.
(Gérant) Guyot, A., Paix 43.
Crèche de l'Abeille.
Nicolet, Emile, graveur.
Sandoz, Ida, pol. aciers.
Chopard, Fern., échapp.
Alber, Jules, évangél.
Jodelet, Ant., boîtier.
Monnin, Ernest, boîtier.
Honsberger, Ernest, ress.
Descombes, Virgile, sertiss.
Quartier, Adèle, direct. crèche
Robert-Calame, Jules, comm.
- 135 Dellenbach, Marcel, prop.
Wursten, Louis, boîtier.
Mathey, Arth., commis,
Vuille-Châtelain. Paul. empl.
au C. F. F.
Luzuy, Armand, secrets.
Mathez, Emile, remonteur.
Dumont, Alb., horl.
Dellenbach, Hri, horlog.
- 137 Guex-Antenen, H., prop. et
cocher.
Perrin, Lucien, remonteur.
Grosvernier, Hri, boît.
Huguenin, Pl, remont.
Kung, Paul, horlog.
Löwer, Fanny, poliss. b.
Quartier, Ele, mécan.
Huguenin, Ele, échapp.
Huguenin, Elise, épicerie.
Ramseyer, Pl, commis.
- 139 Schwob, Adrien, prop. et
fabr, d'horlogerie.
- 143 Schwob Frères S. A. prop. et
fabr., d'horlogerie.
Mojon, Fritz-Eugène, commiss.
Scheurer, Fritz, concierge.
- 145 Villa les Eglantines (S. A.) pr.
Schmidt, Vve Léon.
Picard, Edmond, fab., horl.
Schwob, Arn., fab., d'horl.
Woog, Nephtaly, f., d'horl.
Reutter-Courvoisier, Ed.,
Bellach, Paul, fab. d'horl.
Perret-Gentil, Ges, représ.
- 161 Vuille, Henri-Ls., propr.
Huguenin, Louis, emboît.
Robert, Emmanuel, rem.
Frey, Paul, remont.
Vuille, Aimé, employé.

- 161 Bauer, L., secrét. des écoles.
Bösch, Laure, ménag.
Cachelin, Arm., horl.
Steiner, Pl, boît.
Berger, Ele, boît. et épicerie.
Schaller-Vuille, Raoul, horl.
- 163 Vuille, Henri-Ls., propr.
Perret, Chs., emboîteur.
Brodbeck, Robert, remont.
Wuilleumier, Arnold, remont.
Muri, César, sertiss.
Matthey, Elise, couturière.
Jeanneret, Jules, remont.
Boss, Lucie, s. prof.
Mathey-von Kaenel, Mina,
Vve, décorat.
Boillat, Jul:s, pivotages.

Promenade (Rue de la)

- 1 Monestier, J., propr.
(Gérant) Jeanneret, J.-P., Fritz-
Courvoisier 9.
Wirz, Bertha, lingère.
Jaquet, Arnold, commis.
Rickly, Ulysse, rentier.
Graf, Marie, lingère.
Rochat, Arthur, remont.
Ramseyer, Achille, tailleur.
- 2 Brandt-Ducommun, les enfants
de Fritz, propr.
(Gér.) A. Guyot, Paix 43.
Bourquin, Jean, méd.-ocul.
Bolle, E.-A., et Dr. A., notaires
avocat.
Blum, Georges, fab. horlog.
Perrin, Tell, avocat. (ménage.)
- 3 Stebler, Hoirie, propr.
(Gér.) Jeanneret, F., r. Fr.-C. 9.
Richard, Jâmes, Vve, s. profes.
Reutsch, Suzanne, journ.
Humbert, John, manoeuv.
Badet, Joseph, ag. sûreté.
- 3 Reuille-Guye, Zéline, pol. aciers.
Jeanneret, Amanda, tricot.
Richard-Ding, J., horl.
Mingard, Jules, ag. police.
Unternährer, Adrien, commis.
Von Känel, Anna, journal.
- 4 Robert-Tissot, les héritiers de
Marie, prop.
(Gérant) Robert, André.
Robert, Elis., école, particul.
Robert, André, droguiste.
Steffen, Jean, caviste.
Nydegger, Anna, s. profess.
Tribolet, Arthur, mécan.
Känel, Willy, commis.
- 5 Junod-Othenin-Girard et Girard
propriétaires,
Junod fils & Cie, fabr. d'horl.
Junod-Girard, U., fabr. d'horl.
Agence. A. Girard.
- 6 Mairo, Alph., et Léon, prop.
Wirz-Diacon, Chs., f. cadrans.
Schaad, Gust., poliss. cuv.
Grandjean, Eug., mécan.
Favre, Charles, pierriste.
Reymond, Jâmes, manoeuv.
Meroz, Ernest, graveur.
- 7 Loze, les enf. L.-E et Jacottet-
Loze, Eugénie et ses enf., pr.
Loze, Henriette, institut.
Imhoff, Vve Fanny, mén.
Loze, Jeanne, école, priv.
Loze, Joseph, professeur
Bilat, Aurèle, empl. gaz.
Imhof, Emile, fact. post.
- 8 Sandoz-Vissaula-Billon, C. Vve.
Colomb, Lina, institut.
Benoît, Ls.-Edm., remont.
Wuilleumier, Dan., rhab. horl.
Colomb, Cécile, ménagère.
Amstutz, Ad., Vve, journ.
Jeanneret, Jâmes, boîtier.
Perret-Gentil, Eug., finiss.
Nussbaum, Jtte Vve, ménag.
Rubin, Marie, journ.

- 9 Bovet, propriét.
(Gér.) Jaquet, A., Pl., Neuve 12.
Robert, Elisa ménagère.
Robert-Tissot, Lucien, encaiss.
Vuille, Jules, empl. gare.
Gurtner, Emile, pianiste.
Touchon, Lina, journalière.
Streiff, Ern., empl. coopérat.
- 10 Sandoz-Vissaula-Billon, Veuve
Cécile, propriétaire.
Sandoz, Laure, s. profess.
Sandoz, Gaston, prof.
Jeanneret, Marie, concierge.
Jaccard, César, bûcheron.
- 10a Paroisse, indépendante, prop.
Oratoire.
- 11 Perrochet, Ed. fils, prop.
Robert, Paul, Vve.
Russbach, E. et L., tailleuses.
Matthey, Chs, graveur.
Prêtre, Ernest-C., m. boulang.
Gruet, Henri, régleur.
Studeli, Joseph, facteur.
- 12 Boillat, les enfants de Pierre-
Const., prop.
(Gérant) Blanc, A., Léopold-
Robert 66.
Comincioli, A., m. cordonn.
Glauser, Elisa, journalière.
Cattin, Justin, repass.
Bobilier, Vve Pauline.
Froidevaux, Léon, boîtier.
Châtelain, Maurice, emboît.
Mürner, Fritz.
- 12a Schneitter, Paul, prop.
(Gér.) Jacot-Guillarmod.
Wespy, Léon, peintre.
Schlup, Chs-Alb., secrets.
Gerber, Fritz, mécan.
Jeanneret, Charles, secrets.
Imhof, Otto, facteur.
Fallet, Albert, horlog.
Dubois, Fritz-Uir., achev.
- 13 Banque populaire suisse, propr.
Cattin, Albert, remont.
Wuilleumier, Arthur, échapp.
Jeanneret, Alph., pivot.
Darbre, Const., remont.
Robert, Edouard, fab. cad.
Rausser, Louis, taill.
Grossenbacher, Ele, man.
- 14 Vuille, Chs-Alb., prop.
(Gérant) Guyot, A., Paix 43.
Nobs, Alf., voyageur.
Grellinger, Aaron Vve, s. prof.
Grieshaber, Henri, archit.
Engelhard, Jacob, tailleur.
Niestlé, Adrien, ciseleur.
Liechti, Ant., ménag.
Tort-dit-D'Or, Fanny, Vve, mén.
Tüscher, Lina, négoc.
- 15 Huguenin, Chs, propriétaire.
Müller, Sophie, mercerie.
Huguenin, Ch., remont.
Robert, Louis-Const., s. prof.
Guinand, John, assurances.
- 16 Vuille, Chs-Alb., prop.
(Gérant) Guyot, A., Paix 43.
Bagutti, Dominique, sculpt.
Schär, Maria, demoiselle mag.
Wille, Bernard, négoc.
Kellenberger, Emile, m. coiff.
Bourquin, Will., juge d'instr.
- 17 Nydegger, Hoirie propr.
Jacot-Guillarmod, Mina, Mlle.
Eckert, Georges, mécanic.
Anderegg, Paul, boîtier.
Perrenoud, Juliette, Vve, mén.
- 19 Streib, Martin, propr. et boul.
Binggeli, Arnold, secrets.
Huguenin, Jos., secrets.
Matthey, Daniel, instituteur.
Studer, Georges, rédacteur.
Stauss, Louis, fonct. comm.
Gianola, Gaetan, empl. C.F.F.

- 20 Neuchâtel, l'Etat, propriét.
Parquet du Juge d'Instruct.
Police de sureté.
Gendarmerie.
Prisons.
Matthey, Gust., serg.-major.
Weissmuller, Alcide, conc.
- 32 Muller-Michel, Jean, prop.
Ochsenbein, Jean, facteur.
- 34 Peduzzi, Charles, prop.
(Gér.) Schlunegger, Chs.
Nussbaum, Edouard, man.
Schickmann, David, v. mont.
Equey, Benj., manœuv.
- 36 Casiraghi, Guido, prop. et ébè.
(Gér.) Schlunegger, Chs.
Chopard, Arthur, remont.

Puits (Rue du)

- 1 Stark, Hoirie, propr.
Erhardt, Eug., conf., pâtiss.
Schenk, Marianne, nickel.
Stark-Ramseyer, Alb., représ.
Jacot, Aug, émailleur.
Perregaux, F., mag. de mus.
Grossenbach, Ed., sans prof.
Gruet-Vuille, F., articles de mén.
Moynet, A., les Gendres de,
fournit. d'horlog.
Couchoud, Adolphe, fab. secr.
Schütz, Ernest, méc.
Dubois, Léon, essay. juré. (mén.)
- 3 Schneider-Goldstein, F.-Ed.,
prop.
Brandt-Parel, Léop., remont.
Pelletier, Paul, démonteur.
Zimmermann, Emile, boucher.
Magnégnat, Ges, échapp.
- 4 Pfeiffer, Christ., prop., boul.
Dini, A., prof. musique.
Pfeiffer, Henri, boulanger.
Taillard, Henri, remont.
Obrecht, Willy, compt.
- 5 Dubois, dit Bonclaude, P.-C., pr.
(Gér.) Quartier, A., Fr.-Cour. 9.
Mutti, Jacques, relieur.
Droz, Tell, horlog.
Corboz, Emile, emp. C. F. F.
Scherler, Fritz, menuisier.
- 5 Favre, Bernard, manœuvrè.
Girardin, Charles, boîtier.
Burki, Andréa, ménag.
Sausser, F.-E., cordonnier.
- 6 Pfeiffer, Christian, propr.
Von Arx-Schmid, Mme, m. ali.
Von Arx, Léon guillocheur.
- 7 Calame, Alb., prop et épïc.
Kempf, Emilie, couturière.
Voinet, Step., remont.
Meylan, Roger, remont.
Tuller, Ls-Fic, remont.
- 8 Winkelmann, Fritz, prop. et
commerce de cuirs.
Amez-Droz, Paul, dégross.
Perregaux, Ele Vve, coutur.
Doetsch, Chs, secrets.
Calame, Charles, électric.
Bobillier, Gaston, serrur.
Droz, Elise, poliss. b.
- 9 Mme Calame-Bourquin, prop.
(Gér.) Fehr, Max, tapiss.
Chopard, Georges, grav.
Fueg, Charles, ébauches.
Droz-Gentil, Pl, facteur.
Meyer, Christian.
Huguenin, Charles, journ.
Glauser, Alcide coutell.
Tettamenti, Ern., menuis.
- 11 Contini, Jean, pr. et m. serr.
- 12 Calame-Sulzberger, prop.
(Gérant) Jacot-Guillarmod, R.
Coopératives Réunies.
Jacot et Cie, horlog.
Châlon, Jules, logeur.
Brunner, Vve, Louise.
- 13 Magnin L., prop et men.
Isler, Alfred, fact. mandats.
Magnin, Marcel, achev.
Magnin, Fernand, ébéniste.
Augsburger, Rosine, ménag.

- 14 Société Anonyme, propr.
Matthey, Arthur, combust,
Jodry, Adolphe, boîtier.
Châtelain, Arn., outils d'horl.
- 15 Ducommun-Roulet, Hoir., pr.
(Gérant) A. Guyot, Paix 43.
Affentranger, Franz, cord.
Gerber, Vve Ali, ménag.
Colliot, Louis, emboîteur.
Jeannin, Chs, émailleur.
Granier, Vve Léa, nég.
De Pauli, Jacques, empl. gaz.
Von Gunten, Marie, Vve, mén.
- 16 Lauener, Gges, pr. et boulang.
Paicheur-Bregnard, Georgette,
gérante.
Moyse, Estelle, ménagère.
Graf, Fritz, agent sûreté.
- 17 Enfants Roulet, prop.
(Gér) Humbert, Marc, Serre
83.
Graden, Paul, typographe.
Piguet, Jules, remont.
Buhler, Aug., guillocheur
Derendinger, Ad., empl. gaz.
Oulevay, Louise, ménag.
Kunz, Vve A., ménagère.
Matthey, Rose, aiguill.
Mathez, Alb. & Cie, f. d'horl.
Mathez, Alb., fab. d'horlog.
- 18 Mosimann-Roulet, L., prop.
Rickly, Anna, Vve, ménag.
Brun, Jules, ramoneur.
Maino, Valentin, ouv. ébauch.
Roggli, Jean, ressorts.
Trachsel, Fritz, manœuv.
Wæffler, Samuel, commiss.
Solari, Jos., peintre.
Frickart, Charles, boulanger.
Zaugg, Otto, manœuvre.
Wuillemin, Léontine, journ.
- 19 Enfants Roulet, propr.
(Gérant), Maumary-Lory.
Péquegnat, E., sertiss.
Barbier, Arth., Vve, débris.
Schelling, Léon, horloger.
Greiner, Edouard, emboît.
Gubler, Paul, dégross.
Boillat, Paul, ébauches.
Péquignot, Ch., remont.
Absmeier, Jos., brass.
Bachmann, Vve Rosine, ménag.
Jaccard, Maurice, ressorts.
Bachmann, Gottfr., remont.
Boegli, Ernest, émail.
- 20 Mosimann-Roulet, Lucie, prop.
Favre, Louise, Vve, ménag.
Cestonato, Vittoria, mén.
Martin, Charles, ouv. ressorts.
Perrelet, Lise, ébauches.
Jaquet, Mme, nickel.
Imhoff, Aurèle, ouv. méc.
- 21 Robert-Wælti, M.-Louise, prop.
Robert-Wælti, Numa, horlog.
Daucourt, Jules, graveur.
Daum, Ch.-Gust., emboît.
Wuitel, Mathilde, paillonn.
Nussbaumer, Benj., empl. gaz.
Hirschy, Chs, ressorts.
Jeanneret, Eug., émailleur.
Jeanneret, Victorine, ébauch.
- 23 Ducommun-Roulet, Hoir., prop.
(Gérant) Guyot, A., Paix 43.
Gonzelmann, Jean, f. étuis.
Froidevaux, Francis, horlog.
Perrenoud, Oscar, manœuv.
Spiller, Amanda, lingère.
Jeannerat, Joseph, horl.
Magnin, Félicien, machinist.
Becher, Max, terrinier.
Petitpierre, Chs, épicerie.
Girod, Will., commis.
Feuvrier, Aug., man.
- 25 Enfants Roulet, propr.
(Gérant) Maumary-Lory.
Bühler, Sophie, ménag.

- 25 Pellaton, Louise, sertiss.
Boillat, Alfred, remont.
Porret, Arthur, limonad.
Pellaton, Zélie, Vve.
Perrenoud, Maurice, obus.
- 27 Ducommun-Roulet, Lucie, prop.
(Gérant) Guyot, A., Paix 43.
Heiniger, Emile, remont.
Boder, Chs, boîtier.
Vuille, Fritz, horlog.
Stehlé, Laure, Vve, fripier.
Study, Paul, remont.
Paronzi, Octave, électric.
Porret, Arthur, ressorts.
Aeschbacher, Paul, élect.
Gerber, Numa, manœuvre.
- 29 Mosimann-Roulet, Lucie, prop.
Heiniger, Ulrich, ressorts.
Deleule, Vve Car., revend.
Thiébaud, Walter, graveur.
Lambert, Honor., journal.
Calame, Vve David, ménag.
Alber, Bertha, Vve, finiss.
Bovet, A., graveur.
Fahri, Arthur, m. couvreur.
Hennet, Léon, man.
Heiniger, Fritz, ferblantier.
Juillerat, Henri, revendeur.
- 40 Maroni, Pascal, propr.
(Gér.) A. Guyot, Paix 43.
Cornoviera, Pierre, voitur.
- 82 Frandelle, Eug., prop. et prod.
à polir.
Schneeberger, Ed., typogr.
- 85 Dorrenbier, G., prop., maréc.
Aeschlimann, Fritz, serrurier.
- Ravin** (Rue du)
en-dessous de Bel-Air.
- 1 Jeanneret, Vve Paul, pr. et épicer.
Jeanneret, Henri, échapp.
Boilod, Oscar, emboît.
- 3 Albertone, Améd., pr., entrep.
(Gér.) Blanc, A., Léop.-Rob. 66.
Brachet, Joseph, boîtier.
Veuve, Gaston, boîtier.
Schaller, Albert, com. post.
Kernen, C., bijout.
- 5 Albertone, Amédée, prop.
(Gér.) Blanc, A., Léop.-Rob. 66.
Vostrüha, M., drog.
Wuilleumier, Léon, commis.
Berthoud, Alfred, technicien.
Proellochs, Jean, graveur.
Richard, Ariste, remont.
Droz, Georges, man.
- 7 Berthoud, Vve Eug., prop.
Adatte, Martin, ébauches.
Bucher, Alfred, adouciss.
Matthey, Maur., décorat.
- 9 Beck, Arnold, prop.
Lauener, Ferd., remonteur.
Froidevaux, Edm., fab. boîtes.
Calame, Alcide, rhabil.
Greuter, Ernest, commis.
Droz, Polybe, manœuv.
- 11 Beck, Arnold, prop.
Held, Vve E., ménag.
Stoll, Vital, remont.
Vuille, Ernest, boîtier.
Calame-Kurt, L., empl.
Rupp, Arthur, chef cuisine.
Oesch, Alfred, boîtier.
Vuille, Mathilde, Vve, ménag.
Vauthier, Marie, poliss.
Sandoz, César-Léop., remont.
Jeanneret, Alb., cadrans.
- 13 Ritschard, A., prop.
Aubert, S. A., fab. aiguill.
Brandt-Robert, Ed., remont.
Tissot, Eug., remonteur.
Wuillemin, Louis, gde police.
Quartier, Edgar, commis.
- 15 Ritschard, Aloïs, propriétaire
Wenker, A., remonteur.
Sandoz, Ges.-Hri., remont.
Mamie, Louis, commis.
- 17 Ritschard, Aloïs, prop.
Cugnet, Henri, com. postal.
Gindrat, Louis, commis.
Monet, Louis, méd. dent.
Racine, François, manœuv.

Recorne (Quartier de la)

- 1 Rognon, Eugène, propr. et mécanicien.
 2 Tripet, A., prop., (La Tour).
 3 Gagnebin-Stehle, Paul-A., propr. et facteur.
 7 Grosclaude-Gerber, Arm.-Cés., prop. et facteur.
 8 Méroz, Camille, propr. et émail.
 9 Robert-Corbaz, Henri-Ern., pr. Meyer, Albert, chauff. C. F. F.
 12 Pécaut-Dubois, Alb., propr. Rodé-Stettler, Fern., boît.
 13 Jeannet, Charles, propriét. et empl. C. F. F.
 16 Bourquin-Huguenin, Chs, propr. et visiteur.
 20 Montandon, P., propr. Chalet le Bosquet.
 24 L'Héritier-Faure, J. Vve, prop.
 26 L'Héritier, Jules, Vve, propr. Schmidlin, Édouard, remont.
 33 Hunsperger, Arnold, tapiss.
 34 Von Allmen, Rihs, pr. et café.
 35 Perret-Michelin, Louise-C., propriétaire.
 Dubois, Henri-Ls, agriculteur.

Réformation (Rue de la)
 (en-dessous des Mélèzes)

- 143 Barbezat, C., propr. et fabr. d'horlogerie.
 Von Arx, Ernest, charg. postal.
 Simond, John, remont.
 Bourquin, Lse Vve, ménag.
 145 Girardin, Henri, pr. boîtier.
 Linzagli, Louis, remont.
 Bœgli, Ern., aiguill. C. F. F.

Repos (Rue du)

- 5 Schlée, frères, prop. et grav.
 Schlée, Hermann, grav.
 Schlée, Wilh. grav.
 Rubinelli, Fioravente, manœuv.
 7 Romério, Vincent, propr.
 (Gér.) Guyot, Alf., Paix 43.

- 7 Fabr. de ressorts «Le Soleil».
 Méroz, Charles, pierriste.
 Schaller, René, com. post.
 9 et 11 (Gér.) Jacot, Hri-Numa.
 Mino, Louis, menuis.
 Bridevaux, Justin, horloger.
 17 Neuchâtel, l'Etat, prop.
 Gare du Grenier.
 Mechler, Marie-Foise, Vve, mén.
 Ryter, Charles, méc., C. F. F.
 Sociét. anonyme commerce de bois et charbon.

République (Rue de la)

- 122 Gallet-Nicolet, Adèle, prop.
 Hadorn, Fritz, cultiv.
 151 Bastaroli, B., prop. et entr.
 Bastaroli, Bernard, entrepr.
 Bastaroli, Léon, commis.

Retraite (Ruelle de la)

- 4 Jacot-Robert, Hoirie, propr.
 Lesquereux, Charles, ressorts.
 Godat-Jacot, Vve.
 Brandt, Rob., techn.-mécán.
 6 Castioni, Marg., Vve, prop.
 (Gérant) A. Guyot.
 Pfander, Fritz, dégross.
 Nicoud, Arnold, remonteur.
 Vuilleumier, Louis, remont.
 Ducommun, Camille, secrets.
 Monnier-Leuba, Arth., rem.
 10 Hugoniot-Ducommun, J.-L., pr.
 Mojon, Emma, Mme, ménag.
 Jeanmaire, Paul, grav.
 Gigon, Marcel, boîtier.
 12 Bassi, Hoirie, prop.
 (Gér.) L. Bersot, L.-Rob. 4.
 Eymann-Badel, L., ménag.
 Bouverat, Albert, ouv. boucher.
 Mojon, Paul, empl.

14 Bassi, Hoirie, propr.
(Gérant), L. Bersot.
Girardin, Victor, empl.
Arm, Alfred, emboît.
Lobsiger, Jules, magasinier.
Herzig-Stucky, E., man.

Réveil (Rue du)
Sans numéro.

Rocher (Rue du)

- 2 Lampart-Giesin, Mme, prop.
(Gér.) Eckert, Ges.
Eckert, Ges, m. cordonn.
Jeannet, Mlle, bur. placem.
Marell, Lina, Vve, journ.
Sté suisse de Ressorts d'hor-
logerie S. A.
Nobs, Charles, employé.
Ducommun-Renggli, Chs, grav.
- 3 Tissot, Pierre, prop.
Bergère, Gabriel, man.
- 5 Bernath, Jacob, prop.
Bernath, Emile, maréchal.
- 7 Neuchâtel, l'Etat, prop.
(Gérant) La Préfecture.
Cercle abstinent.
La Glaneuse « Brockenhaus »
Oehler, Albert, m. serrur.
Buchs, Albert, man.
- 11 (Gér.) Guyot, Alf., Paix 43.
Weibel, Herm, déc. et poliss.
Guyot, Aug., mécanic.
Perrin & Cie, f. ress. (Le Roseau)
Wuilleumier, Gabrielle.
- 12 Stebler, Ed., et Loze-Stebler,
Louise, prop.
Stauffer, Marc, nég. vins.
Jacot, César, pendants.
Brandt, Alfred, remonteur.
Theurillat, Adhémar, com. de
bois.
Simon, Fanny, poliss. cuv.
- 14 Wyser, Wilhelm, fils, pr.
Peter, Hermann, pl. échapp.

- 14 Bourquin, Chs, électric.
Lehmann, Edouard, élect.
- 15 Favre, Alex., pr. et doct.-méd.
Cavin, Hélène, assistante.
Jacot, Georges, doreur.
- 16 Wyser, Wilhelm, fils, prop.
Jeanmaire, Placide, grav.
Schafroth, Edouard, rem.
Schneider, Fritz, dégross.
Dubois, Charles, serrurier.
- 18 Laravoire-Widmer, H., prop.
(Gérant) A., Blanc, notaire.
Perrin, Adolphe, fab. cadrans
métal.
Fankhauser, Fritz, fab. secrets.
Nobs, Maria, Vve, ménag.
- 20 Wyser, Wilhelm, fils, prop.
Spichiger-Stucky, Chs, grav.
Besançon, Léon, remont.
Bader, Emile, électric.
Barbezat, Georges, mécan.
Fluckiger, Jean, chef équipe.
Glauser, Ernest, horlog.
- 20a Wyser, Wilh., fils, prop.
Galeazzi, Jean, men. (atel.)
- 21 Wyser, Wilhelm fils, pr.
Schneider-Salvisberg, Fritz méc.
Zisset, Fréd., mécanic.
Robert, Paul, graveur.
Brandt, Werner, commis.
Meylan, Emile, doreur.
Juillerat, Louis, bijoutier.
Weber, Chs, sellier. (mén.)
Degoumois, Mme, ménag.
Jacot, James, méc.
Barbezat, Ges, atel. mécan.

Rochettes (Rue des)

- 94 Crivelli, Jean, prop.
Huguenin, Joseph, horloger.

Ronde (Rue de la)

- 1 Eichenbaum, S., propr.
Coopérat.-Réunies, chaussures.
- 3 Eichenbaum, S., propr.
Fab. Verduna, ébauch. et finiss.
Robert, A., nickeleur.
Herren, Frédéric, concierge.
- 4 Hitz, Mme, prop. et boucherie.
Kuhfuss, E., vélos et art. sport.
- 5 Jeanmaire, Paul-Ele, propr.
Hadorn, Paul, café-brass.
Crevoiserat, Vve, horlogère.
Chapatte, René, boulanger.
Haffner, Alb., maréchal.
- 6 Rieckel, Elisa, propr.
(Gérant) Dubois, Chs-Osc.,
Léopold Robert 35.
Defourneaux, Eug., guill.
Franz, Constant, tonnelier.
Jutzeler-Hegi, F., comm. cuirs.
Burgy, Théodore, commiss.
Cattin, Zoé, Vve, ménag.
Haldemann, Gottl., commis.
- 7 Jeanmaire, Paul, prop.
Borgna, Jacques, manœuvre.
- 9 Matile-Haldy, Paul-A., prop.
(Gérant), A. Guyot.
Matile, Marcel, coiffeur.
Laubscher, Jeanne, poliss.
Voegeli, Edouard, émaill.
Chopard, R., Mlle, cout.
Cramatte, Mme, horlogère.
Baratta, Jos., peintre.
Calame, Edouard, man.
Bernhard, J., horlog.
- 11 Groh, Osc., prop. et vann.
- 13 Buhler, C., propr. et march.
de fromage.
Amann, Gottfr., boîtier.
Thiébaud, Paul, méc.
- 15 Dessoulavy, les héritiers de
Elise et Ul., prop.
(Gérant) Blanc, A., Léopold
Robert 66.
- 15 Schürch, Vve Anna, denrées
aliment.
Sandoz, Philippe, commiss.
Marchand, Elise, ménag.
Quinche, Catherine, Vve, mén.
- 17 Wetzel, Catherine Vve, prop.
et café.
Bassi, Guiseppa, terrinier.
Allgemeiner Arbeit. Verein.
- 18 Meyer-Franck, Max, propr.
Entrepôts.
- 19 Petit-Aufranc, Soph.-Hél., pr.
(Gér.), A. Blanc, Léop.-Rob. 66.
Farinoli, Flora, ménag.
Droz, Armand, ressorts.
Matthey, Louis, Vve.
Krahenbuhl, Victor, colport.
Mutti, Emile, remont.
Neuenschwander, Ida Vve, mén.
- 20 Lambercier-Racine, Jules-Aug.,
propr.
(Gér.) Humbert, Marc, Serre 83
Ducommun, Edouard, manœuv.
Hämmerly, Chs, ressorts.
Schneeberger, Ermine, journ.
Jacot, Onésime, repass.
Robert-Nicoud, J.-F., man.
Cibrario, Marie, Vve, carton.
Rohrer, Frieda, journal.
Bourquin, Ls, man.
- 21 Hoirie, Ulrich, prop.
Jobin, Paul, manœuvre.
Mosimann, Ern., cafet. et typog.
Jobin, Cécile, repass.
Wælti, Jac., dégross.
Bettoli, Antoine, maçan.
Luthy, Vve Chs, boulang.
Moll, Martin, brasseur.
- 21a Ulrich, G.-Ad. et G.-Chs, pr.
Dorrenbirer, G., mar.-charr.
Franc, Emile, peintre.
Ruggia, A., peint. bât.

- 22 Mesmer, Aloïs, propr. et épïc.
Althaus, Vve Barbara, ménag.
Eymann, Frères, fab. cadr.
Eymann, Laure et Emma, cad.
- 23 Meyer-Franck, Max, pr. chif-
fons et vieux métaux.
- 23a Marchand, Albert, horlog.
- 24 Hirschy, Jules, propr.
Girardin, Albertine, ménag.
L'Eplattenier, Zenas, épicer.
Hirschy, M., fab. brac. cuirs
et moires.
- 25-27 Grötzingler-Mack, Jules, pr.
(Gérant) Blanc, A., Léopold
Robert 66.
Mæder, Pierre, m. charron.
Erard, Marc, remont.
Guyot, Bernard, empl. gaz.
Gertsch, Christian, Vve.
Paolini, Joseph, march. lég.
Voirol, Paul, horloger.
Rufenacht, Louis, pétrole.
- 26 Stauffer, Jean-H., propr.
Dubois, Henri, sertiss.
Alber, Julia, Vve, ménag.
Zaslavsky, Georges, sellier.
Boldini, Jeanne, lingère.
Mollet, F., mécanic.
Ducommun, Roger, horlog,
- 27a Ochsner, Jos. fils, propr. et
m. serrurier.
- 28 Brasserie de la Comète, prop.
Boss, Elise, Vve.
Heberlin, Paul, voiturier.
Isler, Jules, manœuv.
Kropf, Gottfried, empl. gaz.
- 29 Moritz, Gges, prop., bains et
teintur.
Courvoisier, Louisa, ménag.
- 30 Brasserie de la Comète, prop.
et m brasseurs (bureaux).
Patthey, Alf., domest.
Fleury-Weissmuller, Lucien,
commis.
Nicola, Eugène, remont.
Patthey, Arm., magas.
- 31 Ritter, Dd, Vve, prop. et denr.
aliment.
Wæffler, Albert, cantonn.
Ritter, Emma, Vve, denr. alim.
Berger, Marcel, remonteur.
- 33 Henry, Fçois, prop.
Henry & Cie, vins et liqueurs
- 35 Henry & Co, et Vve Ch.-Arn.
propr.
Henry, Vve Chs-Arnold.
Grandjean, Anatole, boîtier.
- 36 Cornioley, Paul fils, prop.
Fab. Sicma, (Cornioley, Pl fils).
- 37 Vieille-Schilt, Emma, prop.
(Gérant), A. Jeanmonod.
Ducommun, Chs, cantonn.
Demaison, Lucie, Vve.
Wälti, Fritz, chauff.
Boganchini, Adèle, tailleuse.
Brandt, Gérald, man.
Monnard, Ges, manœuv.
- 39 Vieille-Schilt, Emma, prop.
(Gér.) A. Jeanmonod.
Boegli, Fritz, maréchal.
Mo., Noël, menuisier.
Stoller, Gilgian, ressorts.
Pieren, Gottl, manœuv.
- 41 Hotz, Louis, prop.
(Gér.) A. Jeanmonod.
Boillat, Vve Fanny, journ.
Rognon, Emile, cordonn.
Jacot, Eug., machiniste.
Montel, Eug., chiffonn.
Durand, Edouard, journal.
- 43 Monnier, H., prop.
(Gér.) A. Jeanmonod.
Misteli, Vve Cath., revend.
Luthy, Rosine, journ.
Gentil, Alphonse, manœuvre.
Sollberger, Albert, ressorts.
Kielinger, Max, chapeaux.

- 43 Zaugg, Lina, journal.
Thyrode, Amélie, journal.
Oswald, Fritz, manœuv.
Bertschi, Anna, tricoteuse
Carbonari, Louise, ménag.
Reymond, Ernest, manœuv.
Boichat, Henri-Ch., manœuv.

Saint-Jacques (Rue)

Sans numéro.

Serre (Rue de la)

- 1 Aeschlimann, Henri, propriét.
Guyot, Will, s. profess.
Aeschlimann, H., épicier.
Sandoz, Auguste, commiss.
Bron, Zéphirin, poliss.
- 2 Hänni, Henri, propr.
Hurni, Robert, pierriste.
Glauser, Emile, emboît.
Brunner, Emile, poêl. fum.
Ducommun, Albert, remont.
Jeanmonot, Arsène, fin. roues.
Hänni, Hri, menuis.
Rohrbach, Fritz, magasinier.
- 3 Ducommun, Jacques, propr.
et fournisseuriste.
Aeschlimann, Arn., grav.
- 4 Wüscher-Rham, Vve J., pr.
Oppliger, N., horl.-rhabill.
Mathey, Oswald, remont.
Breguet, Edm., opticien.
Huguenin, Marie, Vve, nickel.
Jeanbourquin, Alb., gainier.
Pétreman, Ele, remont.
Cartier, Arn., manœuvre.
Quaile, Ges Vve, compt.
Schwahn, Fritz, m. boulang.
- 5 Guinand-Savoie, Vve, propr.
Landry, Ernest, méc.
Dubois, Justin, s. prof.
- 5bis Tschanz, Jacob, propr.
Progin, Denis, fondeur.
Gnægi, Gust., fromager.
Jacot-Guillarmod, Alb., cant.
- 6 Maire, Léopold, Vve, prop.
Häfeli, Anton, brasseur.
Gränicher, Fritz, comptab.
Fassnacht, Albert, cadrans.
Matthey, Jules, grav.
Jacot, Julia, ménag.
Kromwitter, J. Vve, aig.
- 7 Vuille, Henri-Ls, prop.
Gutmann, Marie, ménag.
Dumont, Jeanne, ménag.
Rielé, Albert.
Wursten, Elise, tailleuse.
Wasserfallen, Georges, aiguill.
Zweifel, Rosa, sage-femme.
Bloch, Léon, nég.
- 7bis Muller, Hoirie, prop.
Wächli, Gottfr. Vve, café-brass.
Ducommun-Muller, A., fabr.
d'horlog.
Schapiro, L., horlog.
- 8 Montandon, Jean et Möri-
Hauen, B., prop.
(Gérant) Dubois, Chs-Oscar,
Léop.-Robert 35.
Petit, Jules, commiss.
« Aux Modes Parisiennes »
Heger, Fritz, remont.
Marguerat, J.-J., graveur.
Savoie-Guinand, Jules, charcut.
Jacot, Marcel, m. tapissier.

- 9 Dubois, Bertha, Vve, prop.
Hirsch, Lucien négociant.
Hirsch, Joseph, négoc.
Salle des Ventes (magas. de meubles).
Borel-Ducaire, Alfred, fruits et légumes.
Houriet, Léa, épïc. merc.
Schelling, Georges, remont.
Bolliger, Louis, poël. fum.
Jeanmonod, Alph. Vve, horl.
Busser, Henri, tailleur.
Aubert-Pellet, Fçis, emboît. et rep.
Dupin, Léon, empl. gaz.
Wenger, Christ., man.
- 10 Ullmann frères, pr., fab. d'horl.
Guyot, Albert, commiss.
Reuille-Girard, Cam., boit.
Meyer, Arthur, courtier.
Deillon, Ant., manoeuvre.
Ducommun, Will., remont.
Porcellana, Berthe, Vve, taill.
- 11 Kollros, Paul, propr.
Kollros, Hans, boulang.
Baumann, Jacob, garde-police.
Stauffer, Vve Clara, ménag.
Colomb, Louis, emboît.
- 11bis Graef-Kollross, Otto, prop.
Graef & Cie, fab. d'horl.
Jetter, Ch., m. tailleur.
Kleiner, Maurice, fab. horl.
Kuhling, Ges, droguiste.
Schlenker, Ernest, fab. horlog.
Brandt-Ducommun, E., grav. et finiss.
Local Lien national.
- 12 Hauert frères, prop.
Fuchs, Achille, café-brass.
Breguet, Vve A., pens.
Breguet, Hélène, prof. piano.
- 14 et 14bis Hoirie Gogler, prop.
Gogler, C., S. A., ameublem.
Primeurs.
- 15 Huguenin, Ls, prop.
Société des fabriques de spiraux réunies.
- 15 Consort. des spiraux mous.
Fabrique suisse de balanc.
Girard, E.-E., méd.-dentiste.
Ackermann, Fçois, portefaix.
- 16 Borle, Alb., propriétaire.
Boss & Cie, fab. de bracelets.
Schneckenburger, Fse, commis.
Maillardet, Ros., ébauches.
Descombes, Bertha, ménag.
- 17 Rozat-Muller, F. et Waschmann, Albert, prop.
Nardin, Chs, café-brass.
Braunschweig, Ls, fourn.
Jaquet, Albert, remonteur.
Rozat-Muller, L., Vve.
Moser-Rozat, Fanny.
- 18 Michaud, Albert, propriétaire.
Cousin, Th., techn. dentiste.
Brandt, Berthe, poliss.
Muller, Joseph, horloger.
Huguenin, Jean-O., ess.-jurés.
Ducommun, Ad., grav.
- 19 S. A. Immeuble Serre 19, prop.
Golay, Fanny, tailleuse.
Jutzeler, Paul, camionneur.
- 21 S. A. Immeuble Serre 21, prop.
Véron J. Grauer & Cie, entr.
- 20 Gaillard-Denni, Ls, prop. et verres montres.
Société suisse pour l'assurance du mobilier.
Schmid, Hri-Virg., assur.
Schoop, Henri, com. post.
Bonaccio, Clara, ménag.
Richardet, Louise, ménag.
Barbezat, Charles, concierge.
Schoop, Armand, comm. post.
- 22 Crédit Mutuel Ouvrier, propr.
Lévy-Lippmann, G., Vve.
Finkboner-Perret, A., direct. tram.
Centrale, S. A., verres de mont.
Juvet-Joly, Arth., encaiss.
- 23 Hôtel communal.
Sch'unegger, Ls, concierge.
Police des habitants.
Perception impôt communal.

- 23 Chancellerie communale.
Comptabilité communale.
Gérance des immeub. commun.
Président communal.
Dépôts des Papiers.
Assistance.
Caisse communale.
Direction des Finances.
Salle du Conseil général, du
Conseil communal.
- 25 Bonaccio, propr.
(Gér.) Jacot-Guillarmod.
Siegrist, Cécile Vve, mén.
Girard, Albert, hom. peine.
Matile, Maria Vve, horlog.
Guggisberger, Mat., rep. linge.
Chabloz, Bertha, Vve, doreuse.
Matthias, Cécile, Vve, modiste.
Aubry, Léon, remont.
Margelin, Berthe, pierr.
Rémy, Alf., man.
- 27 Gönin-Borel, Hoirie, prop.
(Gérant) A., Guyot.
Tschanz, Lina, tricot.
Frieden, Fritz, chef cuisin.
Jeannet, Marcel, remont.
Maurer, Henri, remont.
Huguenin-Schilt, Ls, négoc.
Huguenin, Bélis., géomètre.
Joly, Julie, prof. d'anglais.
Luginbuhl, Arth., mécan.
Jeannet, A. Vve, ménag.
- 28 Mairot, Alph., prop. et autom.
Juvet, Alb., fab. d'horl.
Jœrin, Alb., coiffeur.
Mury, Alfred, mécanic.
- 30 Cornu-Monnier, Ls, prop. et
fab. pendants, anneaux.
Baumann & Freiburghaus, fab.
boîtes or.
- 31 Robert-Nicoud, les enf. de
Chs-Ami, prop.
Benoit, Marie, mag. tab.-cig.
Guyot, Fritz-Henri, remont.
Benoit-Brandt, Fois, remont.
- 31a Juvet, Hoirie, prop.
Stauffer, Alb., boucherie.
- 32 Junod, frères, pr. et fab. boît. or.
Frey, Arthur, m. tailleur.
Courvoisier, Paul, imprimeur.
Tissot, Charles, ameublements
Carrard, Jules, concierge.
Ullmann, Vve Henriette, s. pr.
Frey, Vve Jean, ménag.
Rueff, Jean, négoc.
- 33 Brunschwyler & Cie, propriét'
bureaux.
Jeanneret-Strüver, Lina, Vve,
s. prof.
Jobin, Louis-Justin, vétérinaire.
- 34 Robert, H. fils, prop. et fab.
d'horlogerie.
Ruchti, Ernest, direct. fabr.
Dr Descœudres, F., cabinet de
consultations.
Studler, Ges, horlog.
- 35a Brunschwyler & Cie, propriét'
salle d'exposition et ateliers.
- 36 Robert, Arn., prop.
Baillod-Robert, Louis, remont.
Jacot-Comtesse, Tell, pension.
- 37 Robert-Quartier, Ch.-F., prop.
(Gér.) Guyot, Alfred.
Jacot-Farny, Rod., finisseur
boîtes.
Perrenoud, Albert, horlog.
Perrenoud & Reymond, fab.
d'horlog.
Piroué et Châtelain, grav.
Mottaz, Théod., émaill.
Calame, Hri, empl, C. F. F.

- 38 Crédit Mutuel, propr.
Zuber, Bêat, ressorts.
Huguenin, Joséphine, Vve, mén.
Cercle musical abstinent.
- 39 Robert-Quartier, Chs, prop.
Grandjean, Vve Georges.
Vaglio, Henri, commis.
Mojon, Will., institut.
- 40 Hochreutiner & Robert, S. A.
 propr. et fondateurs.
- 41 Perrenoud, P., Zélim, prop.
Tuscher, Paul, commis.
Kocher, Albert, peint.
Smith Premier Typewriter Co.
Hofer, Lucien, emboîteur.
- 43 Jacot-Robert, Hoirie, propriét.
Vaglio, Marie, lingerie.
Soc. Coopérative Réunies.
Châtelain-Robert, J., représent.
Couleru, Marie, Vve, s. prof.
Droz, Ernest, graveur.
Vaglio, Auguste, menus.
Cavadini, Vve Pierre.
Pauli, Louis, remont.
Villars-Robert, Vve Célestin.
Robert, Mmes, s. profess.
- 44 Hutter, C., propr.
(Gér.) R. Jacot-Guillarmod.
Droz, Will., horlog.
Sans-E, José, café-brasserie.
Andréazzi, Ls, dir. cinéma.
Grisel, Wilh., émail.
Besse, Jules, Dr.-vétérinaire.
- 47 Monnot, Vve Eug., prop.
(Gér.) Vaucher, Ed., Nord 133
Spitznagel, Chs, m. coiff.
Delévaux, Arnold, magas.
- 47 Chopard, F., graveur.
Unitus S. A., Chopard & Augs-
burger, grav. et fab. mach.
- 49 Bernasconi, A., Hoirie, propr.
(Gér.) Papa, Georges, Paix 89
Papa-Chautems, O. Vve.
Ottone, Louis, charcut.
Ottone, Vve Louis, ménag.
Leuba, Georges, doreur.
Wolter, C., fab. d'horlog.
Zurbuchen, Louis, remont.
Racine-Mathey, Chs, camionn.
Maillard, A., limonad.
- 52 Cinéma Scala.
- 54 Gerber-Jussy, A., Vve, prop.
Gerber, Louis, emboît.
Calame, Louis, décollet.
Tripet, Jules, remonteur.
Bühler, Ges, boulang. (mén.).
- 55 Rueff, Henri, prop.
Kernen, Vve Jules, laiterie.
Feutz, Georges, domestique.
- 56 Gerber-Jussy, A., Vve, prop.
Buhler, Georges, boulang.
Sandoz, Jenny, débris.
Zurbuchen, Htte, horlog.
- 57 Grandjean, Marie et Gges, pr.
Aubry, Paul, fact. post.
Pétremand, Albert, visiteur.
Retler, Charles, ébéniste.
- 57b Rueff-Lévy, Henri, prop. et
marchand de bétail.
Gœtschel, Marc, fab. d'horl.
- 58 Contrôle fédéral des Ouvrages
d'or et d'argent.
Bureau des Douanes Suisses.
Chambre suisse de l'Horlog.
Président, Paul Mosimann.
Secrét. génér.: Ed. Tissot,
avocat.
Favre, Ls, empl. Contrôle.
Favre, Paul, concierge.
Meyer, Emile, représ.

- 59 Didisheim, Lucien, prop. et fab. d'horlog.
Jeanmonod, Gust., emboît.
Burri, Joseph, peintre.
Haldimann, Marie, dess. cons.
Albertini, Georges, cordonn.
Maspoli, Lucie, mén.
- 61 Schwab, Alf., propriétaire.
Eggimann & Cie, mont. de boîtes or.
Roulet, C., Mme, broderie.
Steffen, Emile, cantonn.
Lanière S. A., fabr. bracelets.
Burgener, Clara, ménag.
Bertschi, Bertha, ressorts.
Olempi, Jean, fruits et lég.
Hirsch, Alph., négoc.
Reinert, Rob., atel. lutherie et mén.
- 62 Le Progrès (S. A.) prop.
Mag. d'ameubl. du Progrès.
- 63 Schwab, Alfred, prop.
Baud, Chte Vve, mén.
Schwab, Ada, Vve, sertiss.
Albrecht, Otto, fab. caisses.
Indermühl, Est, Vve, aiguill.
- 64 Cercle de l'Union, propr.
Munger, Oswald, desserv.
- 65 S. A. des Etablissements Jules Perrenoud & Co., prop., magas. de meubles.
Jeanneret, Aug. avocat.
Braunschweig, Arn. Vve, s. prof.
Courvoisier, Léop., concierge.
Braunschweig Lucien, fab. horl. (mén.).
- 66 La Centrale, S. A. (Gérant), Chassot, A.
Girardin-Santschi, Pl, articles de ménage.
Blum et Co, fab. Ebel, fab. d'horlog.
Blum, Eug., fab. d'horl.
Calorie, chauff. centraux.
- 67 Berg, Armand, propr. et m. dentiste.
Winterfeld, A., détective privé.
Burnier, Lina, Vve, ménag.
- 69 Berg, Armand, prop.
Tschanz, Louis, portier.
Sandoz-Krähenbühl, Lina, mén.
Krahenbühl, Jeanne, ling.
Perrotet, Gges, marg.
- 71 Candaux-Robert, Lse, prop.
Etienne, Jâmes, râleur.
Ginnel, Vve, Marie.
Geneux, Alfred, cond. C. F. F.
Perrenoud, Emile, horl.-rhab.
Althaus, Bertha, horlog.
- 73 Hofmann, H., prop.
Zaugg-Dubois, Vve O., mén.
Andrié, Vve Adèle, pos. cadr.
Darbre, Edgar, empl. chemin de fer.
Kreis, Georges, scieur.
Amez-Droz, Gaston, commis.
- 75 Beckert-Wuilleumier, O., propr. et commis.
Wuilleumier, Louis-U., remont.
Aeberli, Gottl., guillocheur.
Vuille, Alb., fourn. d'horl.
- 77 Aubert-Lecoultre, W.-A., prop. et commis.
Kernen, Arnold, empl. C. F. F.
Marchand, Arist., horlog.
Favre, Max, ébauches.
Jeanmaire, Pl, nikel.
- 79 Haldimann, Etienne, prop. et mag. furnit. d'horl.
Weber-Gygax, Chs-R., commis.
Brunner, Fritz, manoeuv.
Schaeerer, Jacob, mécan.
- 81 Nicolet-Roulet, Ul. Vve, prop.
Eggimann, Ed., boîtier.
Girardin. polis. boîtes.
Arn, Ulrich, architecte.
Huguenin, Jeanne, Vve, mén.
Zbinden, Louise, Vve, tricot.
Huguenin, A. Mme, mag. tab.-cigares.
Andrews, Sarah, s. profess.
- 83 Reutter, Louis-Alf., prop.
Heger-Burnier, Gges, remont.
Humbert, Marc, ag. d'aff.
Bernheim, Chs., furnit. bur.
Meyer, Adolphe, commiss.
Sandoz, Mmes, coutur.

- 83 Aeschlimann, Arn., épicerie.
Meylan, Jules, encaiss.
- 85 Reutter, Louis-Alfred, prop.
(Gér.) Humbert, Marc.
Jacot, Charles, commiss.
Morf-Jeanmaire, Ges, man.
Meier-Staufffer, Emma, ménag.
Morf-Guillaume, Vict., ménag.
- 87 Martin, Fréd., prop.
(Gérant) Blanc, A., Léopold.
Robert 66.
Blind, Bertha, Vve, journ.
Hegnauer, Ad., m. couv.
Brandt, Jean, remont.
Hofstetter, Chs, horlog.
- 89 Blum, Jules, prop. mont. boît.
Favre, Hri, concierge.
- 90 Labhardt, W., prop.
(Gér.), Guyot, A., Paix 43.
Boulangerie Coopérative.
Addor, Jules, camionn.
Coopératives Réunies.
- 91 Robert-Gonin, Chs, propr.
Luthy, Edm., usine mécanique.
Fête, Will., mécanic.
- 93 Robert-Gonin, Chs, propr.
Usine mécanique, E. Luthy.
- 93a Robert-Gonin, Chs., propr.
Schmidt, Paul, secrets.
- 95 Zimmermann, E., prop. et ag.
d'affaires.
Sunier, Jean-H., emp. off. ravit.
Bourquin, Louis, camionn.
Guinand, Vve, Sophie, mén.
Guillet Thérèse, modiste.
Seiler, Christ., menuisier.
Guinand, Ed., repass.
Perrot-Droz, René, m. coiff.
Jaggi, Ele, empl. C. F. F.
- 96 Rickli-Balsiger Ulr., prop.
Morel, Alfred, pension.
Luginbühl, Fritz, menus.
Friedli, Samuel, doreur.
Picard, Gab., chaus.
- 97 Lévy-Zivy, N., propriét.
Messerli, Ephra, ébauches.
Crevoisier, Marc, étamp.
Gagnebin, Bapt., remont.
Schneeberger, Aug., doreur.
Scheidegger, Louis, man.
Meyer, Rose, Mlle, caissière.
Ruplin, Ed., remont.
Gagnebin, Adrien, commis.
- 98 Rickli-Balsiger, Ulr. prop.
Farrer, Fritz, camionn.
Schmidlin, Numa, repass. rem.
Derivaz, Lina, laiterie.
Cuenot, Ernest, pendants.
- 98bis Perret, Etienne, prop. et m.
boulang.
Gacon, François, facteur.
- 99 Lévy-Zivy, N., prop.
Meistre-Calame, A., boît.
Petit, Louis, remont.
Richard, André, mécanicien.
Spartalis-dit-Bergeaud, Eugène
commis.
Nagel, Aug., concierge.
Cattin-Racine. Ges, horlog.
Thiébaud, Ele, émail.
Desbiolles, Lse, Vve, horlog.
- 100 Fluckiger, Fritz, prop.
- 101 Lévy-Zivy, N., propr.
Verdon, Victor, camionn.
Reichen, Henri, man.
Blanc, Arth., emboît.
Oswald, Ges, pendants.
Thiébaud, Marcel, fab. d'horl.
Montandon, Louisa, ménag.
Frutschy, Ch. pos. de glaces.
Moser, Chs, remont.
- 102 Boillot, Léon, propr.
Tissot, Elise, Vve, mén.
Debrot-Aubry, John, commis.
Pellaton, Ali, achev.

- 103 Maroni, Pascal, Veuve, prop.
(Gérant), Alfred, Guyot,
Scheidegger, Fritz, secrets.
Malcurat, Ant., guilloch.
Béguin-Wyss, Ges, empl. gare.
Werren-Favre, W., repass.
Jacot-Descombes, Aug., pend.
Humbert, Adèle, ménag.
Grossenbacher, Herm., boîtier.
Biéri, Carol, ménag.
Reymond, Charles, boîtier.
Digier, Alb., chauff. C. F. F.
Malcurat, Eug., empl.
Robert, Marcel, artiste.
- 105 Maroni, Pascal, Vve, prop.
(Gérant) Guyot A., Paix 43.
Naula, Ant, gypseur.
Ducómmun, Georges, secrets.
Huguenin, Hri-Ges, man.
Sartori, Nicolas, menuisier.
Kaufmann, Vve A, mén.
- 106 Société immobilière, prop.
(Gér.) Boillot, L. Léopold-
Robert 66.
Grumbach & Cie, fab. d'horl.
Stunzi, Georges.
Cornu & Cie, fab. brac. ext.
- 110 S. A. Immeubles Serre 108-110
prop.
Gacon, Jules, m. mécan.
- 112 Von Bergen, Marc, prop.
et camionn.
Houriet, Adalbert, camionneur.
- 130 Durin-L'Héritier, C., Vve, prop.
(Gérant), H. L'Héritier.
Barbey, Henri domest.
Vidal, Paul, man.
Bise, Louis, bûcheron.
Knorr, Ele, man.
Allenbach, Fritz, ébéniste.
Vuattoux, Paul-Ali, horlog.
Stæger, Rud, trempieur.
Sautebin, Jles, horlog.
Caussignac, Prosp., mach.
- 134 Schild & Cie, prop.
Dép. atel. fab. d'horlog.

Signal (Rue du)

- 2 Bloch, Ed., propr.
Jeanneret, Elie, conc.
- 6 Steinmann-Gutknecht, Sam,
prop. et rem.
Robert-Matthey, Pl, remont.
Selz, Emma, ébauches.
Steinmann, Alb., horlog.
- 8 Wintsch et Frei, prop.
Frei, Wintsch et Cie, grav.
Frei, Edouard, graveur.
Wintsch, Rod., graveur.
Walzer, Armand, rem.
Houriet, Edgar, man.
- 10 Luthy, Bertha, Mme. prop. et
épicerie.
Girard, Constant, horticult.
Dubois, G.-Ed., boît.
Marthe, Charles, mécanic.
Schumacher, Georges, remont.
Aufrecht, Adolphe, sertiss.

Sophie-Mairet (Rue)

Près Bel-Air

- 1 Dubois, Chs, prop. et méc.
Bernard, Chs, représent.
Calame-Dellenbach, G., comm.
Riesen, Arnold, achev.
Huguenin, Chs, remont.
Redard, Emma, ménag.
Nicolet-Chappuis, A., fournit.
Dubois, Chs, fab. Labor.
Balanche, Charles, horlog.
- 2 Amez-Droz, Jules, prop. & fab.
ressorts.
Dubois, Léon, ouv. ressorts.
- 3 Cattin, F., propr.
(Gér.) Breguet, Alf., typogr.
Wermelle, Lina, commis.
Huguenin-Mistely, J., grav.
Perrenoud, Louis, manoeuv.
Hefti, Marc, typogr.
Breguet, Louis.
Bourquin, Ariste, remont.
Marchand, Adamir, ébauch.
Spahr, Léon, fab. aiguill.
Dubois, Fritz, ressorts.
Diel & Cie, atel. mécan.

- 4 Egger, Jean, prop, et ébén.
Egger, Jean, père, cuvett.
- 5 Bläsi, Jos., Vve, propr.
Wuilleumier, Raoul, empl. post.
Pellaton, Ernest, commis.
Lesquereux, Ch., échapp.
Rosselet, Georges, remont.
Nicoud, Fritz, mécan.
Huguenin, Will., achev.
Guibelin, Marcel, verres fant.
- 6 Burri, Alfred., propr. et empl.
postal.
- 8 Wenker-Citerlet, H. Ate, prop.
et remonteur.
- 10 Calame, Numa, Vve, prop.
Walter, Paul, commis.
Dunki, Jacob, boîtier.
- 12 Spreuer-Zumstein, Alex.-A.
propr.
Henchoz, Georges, mécan.
Perret, Julia, pol. b. or,
- 14 Guiot, Fanny, propr. et creus.
- 16 Thiébaud, Polybe, propr. et
secrets.
Thiébaud, Chs, glaces fant.
- 18 Fontana, André, propr.
(Gér.) Steiner, Raoul.
Godat, Marcel, acheveur.
Muller, Caroline, ménag.
Rickli, Emile, boîtier.
Vuille, Etienne, régleur.
Flury, Robert, boîtier.
Schaya, S., remont.
Jeanneret, Chs Vve, journ.
Miéville, Arthur, ébauches.
Vogel, Auguste, estampeur.
- Sorbiers** (Rue des)
- 13 Droz, Vincent, prop.
(Ger.) G. Zeltner, Jura 6.
Sester, Emile, remont.
Bolle, Edouard, remonteur.
- 13 Carlini, Ls., mécanicien.
Ducommun, Ch., ressorts.
- 15 Droz, Vincent, propr.
(Gér.) Zeltner, Jura 6.
Hirsch, Adolph., fabr. inst. chir.
Reinbold-Schenck, Fritz, Vve.
Henry, Arth., commis banque.
- 17 Weber, Gges-Ed. pr.
Robert-Dubois, Ali, boît.
Brandt, Henri-Alc., repass.
Liechti, Arnold, boîtier.
Magnin-Béguelin, Eug., emb.
Bandelier, Charles, ébéniste.
Juillerat, Edmond, remont.
Burnier-Schwab, Marianne, mén.
Droz-Beck, Fritz, boît.
- 19 Leuba, Frères, propr. et
mont. de boîtes or.
Perrenoud, Albert, ébauch.
Gutknecht, Jules, commis.
Béguelin, Léon, boîtier,
Leuba, Armand, m. de boît.
Leuba, Arnold, m. de boît.
Houriet, Alb., remont.
Ducommun, Gast., manoeuv.
- 21 Balanche A., propr.
(Gérant) Dubois, Chs-Oscar.
Ryf-Lauper, A., décott.
Racine, Alb., conduc. typo.
Cavadini, Jean Mme, horl.
Ray, Oscar, remont.
Girardin, Jean, visit.
Pfeiffer, Gérald, commis.
Pfauss, Hect., commis banque.
Huguenin, Alfred, échapp.
Tissot, Paul, remont.
- 23 Balanche, A. prop.
(Gérant) Dubois, Chs-Oscar.
Delachaux, Eug., sertiss.

- 23 Hadorn, Jean, manœuv.
Von Känel, Ariste, emboît.
Robert, Ariste, remont.
Lambercier, Paul, remont.
Mojon, Adrien, emb.
Aubry-Evard, Paul, horl.
Jeanbourquin, A., émail.
Schreiber, Wilh., cartonn.
Jacot, Hri Vve, ménag.
Yantz, Alb., représ. assur.
Berthet, Arthur, emball.
Perregaux, John, remont.
- 25 Fehr-Etienne, A., propr.
(Gérant) A. Guyot.
Perrenoud, Marc, cartonn.
Kubler, Emilie Mme, mén.
Steiger, Edouard, remont.
Greber, Léon, commiss.
Zumsteg, Henri, mécanic.
Juillerat, Léon, boît.
Gretillat, Ele-Pl, s. prof.
Landry, Fernand, institut.
Conrad, Léon, horlog.
- 27 Weber, Gges-Ed., propr.
Wuilleumier, Albert, remont.
Accola-Engel, Fritz, boît.
Herrmann, Jean, ressorts.
Loosli, Marie Vve, tricot.
Grisard, Albert, graveur.
Sandoz, Georges, mécanic.
Prince, Adrien, remont.
Claude, Marin, boîtier.
Quéloz, Jos., boît.
Conzelmann, René, mécan.
- 6 Fehr frères, fab. cadr. arg. et métal.
Roth, Rud, caviste.
- 8 Nicolet, les enf. de Fr.-Gust., pr.
(Gér.) Jacot-Guillarmod, R.
Kernen, Madeleine, journ.
Michel, Jacques, boucher.
Jeanneret, Pl, man.
- 10 Droz-Berger, Mad. et enf., pr.
Burkalter, Chs, graveur
Glanzmann, Emile, nég.
Droz, Achille, emboît.
Girard, Henri, mécanic.
Jodry, Arnold, boîtier.
Salzmann, Alfred, graveur.
Morawek, Franz, tailleur.
- 12 Brunner, Sébastien, propr.
Gindrat, Jules, s. prof.
Nicolet, Paul, émailleur.
Jobin, Achille, facteur.
- 14 Hubert, les enf. d'Arnold et Delachaux, Alb., propr.
(Gér.) Humbert, Marc.
Rollin, Marie, tailleuse.
Mardon Watch Ltd, fab. d'horl.
Gostely, Paul, biblioth.
Hubert, Luc. et Mariet., cout.

Stavay-Mollondin (Rue)

- Stand (Rue du)**
- 4 Ulrich, Frères, propriét.
Hôtel du Soleil.
Hafner, Edmond, tenancier.
- 6 White-Giles, Em.-Bertha, prop.
(Gér.) Guyot, Alf., Paix, 43.
Grumbach, H.-L. tailleur.
Liegeois, Gges, blanchiss.
Beaud, Alfred, s. profess.
Lysak, Rachel, vieux métaux.
Marguerat, Jean-Jacq., cordonn.
Lombard, Pl, achev.
Jacot, Marcel, tapiss. (atel.)
- 6 Danchaud, H., propr.
Péquegnat, Georg., m. dess.
Péquegnat, Cécile, institut.
Jeanneret, Fernand, cadrans.
Roth, Fritz, facteur.
Grosvernier, Léopold, boîtier.
Quartier, Ges Vve, ménag.
Redard, William, remont.
Perrenoud, Adolphe, remont.
Augsburger, André, mécan.
Primault, Adrien, remont.

- 11 Courvoisier-Ochsenbein, Hoirie.
Huguenin, J.-Alb., p. en cadr.
Steininger, Paul, comm.-voyag.

Succès (Rue du)

- 5 Baehler-Leuba, Louis, propr.
et fabr. d'horlogerie.
Dietrich, Arnold, ébauches.
Devenoges, Henri, fab. balanc.
- 5a Leuba-Huguenin, Ch. Vve, prop.
Leuba, Htte, tailleuse.
Guilloud, Jeanne, sertiss.
Robert, Ele, chev.
- 9a Calame-Widmer, Florian, prop.
et comptable.
Ramseyer, Henri, horloger.
Nicolet, Camille, horlog.
- 11a Riva & Bollini, prop.
(Gér.), Jacot, L.-Rob. 4.
Buhler, Ariste, pivot.
Matthey-Aellen, Paul, chev.
Chabloz-Fabre. L., remont.
Emery, René, commis.
Reichen, Alb., mécan.
Droz, Paul, remont.
Droz, Fern., régl.
Feuvrier, Aug., man.
- 13 Rouillier-Cartier, Ch.-F., propr.
et graveur.
Rouillier, C. & fils, grav. spéc.
Terraz, Jean, soud. assort.
Imhof, Chs, empl. C. F. F.
Jeanneret, Jules-And., horlog.
- 13a Christen, Louis, prop. et ach.
Christen, Ges, manœuv.
Bieri, Emile, entrepreneur.
- 15 Kuhfuss-Cartier, Ch.-Gottl.
propriétaire et mécanicien.
Houriet-Maire, Fritz, remont.

- 15 Mouche, Auguste, boitier.
Grandjean, Louis, empl. téléph.
- 15a Alber-Friedli, Arn., pr. et boît.
Péter, Rodolphe, ébauch.
Stauffer, Edouard, profess.
Schwab, Jules, mécan.
Robert-Jacot, Ls, commis.
Courvoisier, Emile, remont.
Menétréy, Ed., grav.

Temple-Allemand (Rue du)

- 1 Zumkehr-Montandon, C.-J., pr.
Lemrich-Guinand & Cie, f. cadr.
Bécher, Pierre, grav.
König, Vve Alf., épicerie.
Stambach, Pl, m. guilloch.
Lesquereux, Paul, cordonn.
König, Ls, facteur.
Hirschy, Chs & Cie, f. ressorts.
Lesquereux, Marc, mécan.
- 3 Zumkehr-Montandon, C.-J. pr.
Dubois, Ferdin., guilloch.
- 5 Zumkehr-Montandon, C.-J. pro.
Sunier, Vve Marie, ménag.
Aellen, Ls, grav.
Donzé, Paul, ouv. ressorts.
- 7 Gagliardi, Fçois, propr.
Campagnani, Mich., serrur.
- 9 Gagliardi, Fçois, propr.
S. A. Iris, fab. suisse d'outils
d'horlog.
- 10 Ospelt, J, L., propr.
Hofer, G., atel. ébénist.
- 11 Krentel, Mlles, propr.
Bouvier, Constant, man.
Comte, Ignace, boitier.
Magnin, Arnold, manœuv.
Tritten, Ls, manœuv.

- 13 Krentel, Milles, propriét.
Simon, Joseph, brucelles.
Nobs, Emile, cadrans.
Jeanrichard, J.-Alf., comb.
Bachmann, Jean, commission.
Hofstetter, Paul, empl. post.
Merzario, Elvina, poliss.
Robert, Léa, institutur.
Robert, Gges, pos. cadr.
Huguenin, Ed., remont.
Ferrier, Arn., man.
- 15 Soc. de construct., propr.
(Gér.) Theile, Alb., Doubs 93.
Vermot, Marie, ménagère.
Rauser, Célestine Vve.
Girardin, Louis, Vve.
Perret, Alfred, empl. gaz.
- 17 Soc. de construct., propr.
(Gér.) Theile, Alb., Doubs 93.
L'Eplattenier, Numa, guill.
Gigon, Alire, remonteur.
Colliot, Louis, remont.
- 19 Célésia, Adolphe, propr.
(Gér.) E. Vaucher, Nord 133.
Barmaverain, Fort., m. ramon.
Donzé, Alcide, horloger.
Huguenin, Louis, remont.
Delpêche, Jules, guillocheur.
- 21 Balanche, A., propr.
Erard, Achille, épicier.
Stuedler, Hri-Alb., remont.
Lauvergnat, Francis, bijoutier.
Pelletier, Victor, décott.
- 23 Breguet-Delachaux, M. Vve, pr.
Breguet, Georges, commis.
Guillet, Léon, méc.-dentiste.
Hirschy-Russer, Ele, remont.
- 24 Eglise catholique romaine.
Monbaron, Auguste, concierge
Péquignot, Hermine, ébauch.
- 25 Paroisse indép., propr.
Le Presbytère.
Balimann, Louis, encaiss.
Luginbuhl, Ch., pasteur.
- 27 Parel-Turban, J.-Ul., pr. et f. hor.
Wehrli-Stauffer, Ul., profess.
Bosshard, Emile, commis.
Bauer, Gérald, horlog.-rhab.
- 29 Hœter, Marie-Emilie, prop.
Hœter & Cie, fab. d'horlog.
Rieckel-Jeanneret, H., banq.
- 31 Leuba, Gges, propr.
Uebersax-Nuding, Eug.
fab. pendants (mén.)
Ducommun-Robert, Ges, boît.
- 33 Reinbold, Chs Hoirie, propr.
Robert, Ariste, repr.
Wuilleumier, A. Vve, s. prof.
Reinbold, Ch., Vve, s. prof.
Berthoud, Ad., off. état civil.
Challandes, F., Vve, s. prof.
Reinbold, Ls, représent.
- 33a Reinbold, Chs, Hoirie, prop.
Grosvernier, de la Reussille &
Cie, boît.
- 35 Minutti-Wille, Aloïs-J., propr.
(Gér.) Guyot, Alf., Paix 43.
Grasset, Héloïse, aiguilles.
Fehr, Arnold, graveur.
Jeanneret, William, cons. com-
munal.
Singer, Jean, fab. cadrans.
Châtelain, Mathilde, mén.
- 37 Eglise des Adventistes du 7^{me}
jour, propriét.
(Gérant), Magnin, Puits 13.
Noirjean, Louis, Vve.
Elias, Charles, méc.
Favre, Emile, empl. douane.
Girard, Jules-A., dégross.
- 39 Adventistes du 7^{me} jour, pr.
(Gérant), Magnin, Puits 13.
Favre, Léon, régleur.
Illert, Jean, ferblantier.
Monnier, Henri, nickel.
- 45 Wille, Ch. Vve, propr.
(Gér.), Alf. Guyot, Paix 43.
Fleury, Chs, chef. bur. postal.
Held, Ferd., s. profess.
Kaufmann, Willy, négoc.

- 45 Aeschlimann, Adolphe, doreur.
Kaiser, Ed., prof. dessin.
Jeanneret, Charles, fournir.
- 47 Wille, Chs Vve, propr.
Méroz-Hurst, L., f. cadr. métal.
- 49 Gentil, Ant. V^{ve}, prop. et m. grav.
Ducommun, Caroline, mén.
Guggisberg, A., commis.
Jeanneret, Henri, profess.
Jeanneret, Anna, s. profess.
- 51 Brodbeck-Hugoniot, Emile, pr.
et fournir. d'horlog. (ménag.).
Rosselet-Spätig, Arm., représ.
Brodbeck, Gges-E., lunett.-opt.
Muller, Emma, lithog.
- 53 Brodbeck-Hugoniot, E., prop.
Humbert-Tissot, Fanny Vve.
Quaile, Henri, fondé pour.
Ritschard, Aloïs, direct. fab.
- 59 Jeanneret, P., prop. et f. d'ass.
Robert, Jules, remont.
Fricker, Rosa, épicerie.
Savoie, Augusta, coutur.
Stauffer, Léa, tailleuse.
Matthey, Jeanne, broderies.
- 61 Bourquin-Jaccard, Alb., prop.
Perrin, Ges, représ.
Høeter, Ernest, f. d'horlog.
Kisbler, Emile, commis.
Berthoud, Eugène, lithog.
Bloch, Paul, négociant.
- 63 Bourquin-Jaccard, Alb., propr.
Eckhardt, Georges, commis.
Hertig-Mettler, Pl., imprim.
Hutter, Charles, dentiste.
Schneider-Robert, F., régleur.
Vannier, David, f. d'horlog.
Matthey-Sermet, Arthur,
essayeur-juré.
Schneider, Charles, prof. org.
- 71 Diacon, Alcide, propr.
(Gér.) Guyot, Alf., Paix 43.
Kämpf, Léa, Vve, sertiss.
Prétôt, Julia, Vve, coutur.
Benoît, Paul, termineur.
Rothen-Dubois, Th., régleur.
Uhlmann, Arthur, graveur.
Cartier, Ali, échapp.
Triboulet, Ls, tailleur.
Thuillard, Marg., instit.
Jeanneret, Arn., fab. cadr.
Thurban, Louis, décor.
Moser, Lina, épicerie.
Huguenin, Fanny, Vve, ménag.
- 73 Jeanjaquet, Ch., pr. et boîtier.
Brodbeck, Otto, boîtier.
Devenoges, Edm., commiss.
Girard, Jules, fab. cadr. mét.
Vuille, Armand, rem.
Girard, Léon, Vve, ménag.
- 75 Eggimann-Fluckiger, Vve, prop.
(Gér.) A. Guyot.
Franc, Paul, Vve.
Perrelet, Félix, remont.
Droz, Arthur, acheveur.
Droz, Emile, grav.
Wuilleumier, Oct. et fils, brac.
- 77 Miéville-Ryser, P., pr. et f. cart.
Fluckiger, Jean, représent.
Perrenoud, Pl-Alf., représ.
- 79 Miéville-Ryser, Paul, propr.
Lévy-Wolfsbruck, Th., horl.
Châtelain-Humbert, A., grav.
Vuille, S., Mme journal.
Eliam, imprimerie.
Zlotnitzki, Jacques, représ.
Charpier, J. et E. Milles, régl.
- 81 Schorn-Zurcher, Reinh., prop.
(Gér.) Guyot, Alf., Paix 43.
Amez-Droz, Alcide, remont.
Warmbrodt, Gges, graveur.
Denni, Lina, dem. magas.
Favre-Bulle, Adr., compt.
Muller, Robert, voyageur.
Girard, Tell, pivotteur.

- 81 Winkelmann-Keller Otto, méca.
Dubois, Ariste, assortim.
Kneuss, Ch., remont.
- 83 Schorn-Zurcher, Reinh., prop.
(Gér.) Guyot, Alfred, Paix 43.
Borle, Jules, peint. cadrans.
Studzinsky, Chs, ressorts.
Hoffmann, John, grav.
Robert, Virgile, boulanger.
Pfenniger, Robert, institut.
Peltier, Numa, remont.
Dubach, Vve, Aug. journ.
- 85 Schorn. Reinh., propr.
(Gér.) Guyot, Alf., Paix 43.
Roy-Rossel, Edmond, Vve.
Piroué, Emile, représ.
Lanz, Jean, boîtier.
Robert-Jaccard, P., boîtier.
Jeanmairet, Ls., com. bière.
Roy, Maurice, échapp.
Christen, Arnold, commis.
Girard, Marc, remont.
Steiner, E.
Zutter, Louisa Vve, ménag.
Zutter, Jean, remont.
Arnoux, Charles, remont.
- 87 Schorn-Zurcher, Reinh., prop.
(Gér.) Guyot, Alf., Paix 43.
Pavid, Alphonse, doreur.
Meylan, John, nicketeur.
Boule, Léon, commission.
Guggisberg, Gottf., emboît.
Jeanmonod, Albert, gérant.
Bettosini, Alfiéri et Cie, entre-
preneurs.
- 89 Gagnebin, Bertha, propr.
Reguin, Louis, peint. s. émail.
Rufenacht, Chs-E., f. d'horl.
Gasser, Ulysse, remont.
Gasser, Marcel, coiffeur.
Rodé, Walther, fab. d'horlog.
Debély, Chs, remonteur.
Girardin, Alfred, poliss.
- 89 Tinembart, Chs., com. postal.
Rutscho, Emile, boîtier.
Boichat, Aurèle, fab. d'horl.
Robert-Tissot, Chs., imprim.
- 91 Chatillon-Graziano, H.-A., Vve,
prop. (Gér.) Guyot, Alf.
Leuba, Oscar, remont.
Cattin, Henri, repasseur.
Alvazzi, Georges, mécanic.
- 93 Chatillon-Graziano, H.-A., Vve,
prop. (Gér.) Guyot, Alf.
Sandoz, Edouard, boîtier.
Gilgen, sœurs, débris.
Auberson, Ernest, empl. C.F.F.
- 95 Chatillon-Graziano, H.-A., Vve,
prop. (Gér.) Guyot, Alf.
Augsburger, E., Vve, cadr.
Gigandet, Alvina Vve, journ.
Mauley, Marie, ménag.
Albrecht, Chs, doreur.
Vuagneux, Albert, gérant.
Ryter, Emile, émail.
- 99 Dubois-Sandoz, Ali, prop. et
emboît.
Brodbeck, Emile, boîtier.
Vaucher, Jules, achev. échapp.
Adam, Arnold, remont.
Marchand, Emile, man.
Dubois, Henri, mécanic.
- 101 Fluckiger-Klinger, Wilhelmine,
propr.
(Gér.) Guyot, Alf., Paix 43.
Rufener, Jean, ressorts.
Burgener, Rod., ressorts.
Lutz, Chs, café.
Chédel, Léon, facteur.
Bigler, Arn., ressorts.
Montandon, Ls, ach.-échapp.
Henchoz, Zina, Vve, poliss.
Jeangirard, Paul, verres mont.
Schick, Fritz, commis.
Riesen, Rod., cantonnier.
Friedrich, Arn., mécan.
Jacot, Paul, manœuv.
Lutz, Oscar, parqueteur.

- 103 Fluckiger-Hegnauer, Fr., prop.
(Gér.) Dubois Chs-Oscar,
Léopold-Robert 35.
Monnat, Arth., démont.
Bärtschi, Hans, boul.
Cordier, Jean, sertisseur.
Petitpierre, Fritz, mécan.
Schulé, Numa, démont.
Calame, Fritz, empl. post.
Jobin, Laure, Vve, ménag.
Wirtz, Adolphe, secrets.
Pellaton, Jules, horloger.
Rouillier, Charles, boîtier.
Curti, Albert, ouv. fab.
- 105 Comaita, Jos-Marie, propriét.
(Gér.) Guyot, Alf., Paix 43.
Pierrehumbert, Léon, grav.
Feisst, Gust., magas.
Brunner, A. Vve, ménag.
Paratte, Alexa., m. cordonn.
Colomb, Edouard, grav.
Jeanmaire, Chs Vve, régleuse.
Jacot, Jules, remont.
Reusser, Otto, horlog.
Petitpierre, W.-A., boîtier.
Kunz, Georges, employé.
- 107 Comaita, Jos-Marie, propriét.
(Gér.) Guyot, Alf., Paix 43.
Bernard, Toussaint, grav.
Diacon, Auguste, remonteur.
Vaglio, Joséphine, Vve, mén.
Cachelin, Numa, remont.
Girardier, Edm., chauff. C.F.F.
Zehnder, Mathilde Vve, mén.
Tissot, Edouard, ag. police.
Jeanneret, Jules, mécanic.
Monnet, Fritz, boîtier.
Rattagi, Joseph, maçon.
- 107 bis Comaita, Jos.-Marie, prop.
(Gér.) Guyot, Alf., Paix 43.
André-Kirchhofer, Ls, man.
Crevoisier, Alf., boîtier.
Tissot, Ernest, émailleur.
- 107bis Quinternet, Al., peint.-cadr.
Châtelain, Arn., remonteur.
Humbert-Droz, A., fab. cadrans.
Graber, Mlles, épicerie-charc.
Sandoz, Léon, électric.
Schmutz, Joseph, portefaix.
Meylan, William, remont.
- 109 Guisan, Clém. Vve, propriét.
(Gér.) A. Quartier, Fr. Courv. 9.
Calame, Numa, épicerie.
Morel, Alfred, émailleur.
Robert, Jäm, agent encaiss.
Méroz-Graber, A., Vve.
Meystre-Aellen, Gges, rem.
Piguet, Julia, tailleuse.
Erard, Arnold, remonteur.
Imhoff, Wilh, commiss.
Landry, Charles, commiss.
Miserez, Olivier, boîtier.
Duvanel, Jâmes, repass.
Ninghetto, Alfred, manœuv.
- 111 Fluckiger-Hegnauer, Fr., prop.
(Gér.) Dubois, Charles-Oscar,
Léopold-Robert 35.
Bourquin, Charles, remont.
Howald, Emile, doreur.
Buess-Retz, Vve Marie.
Kunzi, Emile, tapissier.
Rieder, Albert, remont.
Carnal, Auguste, boîtier.
Coquard, Jules, graveur.
- 112 Duchêne Jean, propr.
Kunzi, Charles, poliss. boît.
- 113 Collège de l'Ouest.
Robert, Alfred, concierge.
- 115 Schwob-Blum, Moïse, prop.
- 117 Ditisheim, Ern.-Alb., prop. et
fab. d'horl.
Ditisheim, Herm., fab. d'horl.
- 119 Schwob, Raphael, propriét. et
fab. d'horl.
- 137 Riva et Bollini, propr.
(Gér.) L. Bersot
Delachaux, Jeanne Vve, mén.
Frey, Hri, emboît.

- 137 Perroud, Chs., nicketeur.
 Tripet, Alb., magasinier.
 Muller, Arnold, horloger.
 Grandjean, René, mécanic.
 Robert, Vital, horlog.
 Meyer, Aug., chauff. C. F. F.
 Burri, Hermann, emboît.
 Girard, Charles, emboît.
- 139 Riva et Bollini, propr.
 (Gérant), L. Bersot.
 Robert, Pierre, remont.
 Muller, Emile, ouv. fab.
 Matthey, Hilaire, remont.
 Furer-Henchoz, A., chev.
 Meyrat, Paul, remont.
 Haldimann, Frédér., commis.
- 144 Fiedler, Aug.-G., propriét. et
 imprim.-lithogr.
 Häberli, Théod., concierge.
- 150 Schaad, J., propr.
 Schaad et Jenny, fab. d'horl.

Terreaux (Rue des)

- 1 Ducommun, Antoinette, prop.
 Keiser, Adel., sans profession.
 Frund, Fernand, serrur.
 Balli-Meyer, Alf., café-brass.
- 2 Fetterlé-Chautems, Ed., prop.
 (Gérant) Jacot-Guillarmod.
 Ronchi, Angèle, ménag.
 Degoumois, Joséphine, m. légu.
 Ronchi, Evariste, maçon.
 Comini, Palmira, ménag.
- 3 Poste de police No. 3.
- 4 Droz-Montandon, L.-Ed., propr.
 (Gér.) Blanc, A., L. Robert 66.
 Boillat, Alfr.-Justin, domestique.
 Sandoz, Emma, polisseuse.
 Froidevaux, Henri, peintre.
- 4a Droz-Montandon, L.-Ed., pro.
 (Gér.) Blanc, A., L. Robert 66.
 Guinand, Lucien, Vve, paill.
 Arm. Gottl., Vve.
 Hubscher, Alb., sergent-Major
 de police.
- 4a Ducommun-Robert, Fritz, fabr.
 d'horlogerie.
 Georges, Adeline, journal.
- 6 Wille, Arthur, Vve, propr.
 Humm, Anna, coutur.
 Matile, Emma, repass. en linge.
 Bersot, Emma, Vve, s. prof.
 Robert, Louise, rentière.
 Matile, Vve Fanny, ménagère.
 Dufaux, Ls-Phil., s. profess.
- 7 Hahn, Julie, propr.
 Robert-Leuba, Louis, comb.
- 8 Landry, Jules, prop. et confi.
 Robert, Georges, remonteur.
 Gonset, Lse, Vve, ouv. aiguill.
 Rossé, Antoinette, s. profess.
- 9 Jobin, Marie-F., et ses enf., pro.
 (Gér.) Quartier, A.
 Wutrich, Rosalie, instit.
 Wulleumier, Vve Henri, rhab.
 pivot.
 Perret, Léon, ressorts.
 Stucki, Vve, Caroline.
 Wehrli, Karl, tapissier.
 Hamm, Elisa, institutrice.
 Pories, Ignace, m. brosses.
 Richard-Sommer, Hri, boîtier.
 Perrenoud, John, horlog.
- 10 Hoirie, M. Guye-Robert, prop.
 Pantillon-Guye, L., ptre s. émail.
 Kunz, Louise, rep. linge.
 Straumann, Max, horl.
 Hertig, Numa, négoc. vins.
- 11 Collay, Jean, propriét.
 Barbieri, Carlo, manœuv.
 Maillardet, Albert, manœuv.
 Andréone, Pierre, cordonn.
 Beiner, Armand, peint. cadr.
 Hehlen, Jacob, emboît.
 Stoller, Maurice, manœuv.
 Prud'homme, Adèle, journ.
- 12 Bonardi, et cons. propr.
 (Gér.) Dubois, Charles-Oscar,
 Léopold Robert, 35.
 Masson, Marcelle, commis.
 Morgenthaler, Chs, remont

- 12 Froidevaux, Arthur, boîtier.
Tripet, Emilie, ménag.
Cave Piémontaise, Contini, J.
Villa, Angelo, maçon.
Gygax, Herm., remont.
Amez-Droz, Paul, remont.
- 14 Mosimann, Paul, propr.
Sandoz, Edouard, court.
Cattin, Aristide, dégross.
Ganguillet, Jules-Fréd., remont.
Gosteli, Pl et fils, fab. d'horl.
Hug, Armand, remont.
Jeanneret, Alcide, ressorts.
Posty, Louis, sertisseur.
Donzé, Amélie, ménagère.
Perrin-Donzé, Wilh., ressorts.
Donzé, frères, combust.
- 15 Collay, Jean, prop. et chiff. et
vieux métaux.
- 16 Léon Richard, prop. et cad.
Haguenauer, Vve Cécile, régl.
Brossin, Paul, domestique.
Garnache, Paul, gainier.
Jeanmaire, Adèle, Vve, mén.
Février, Eug., nickel.
- 17 Muller-Perrenoud, Jean, prop.
Dunand, Pierre, commissionn.
Klopfenstein, Jean, ressorts.
Nicolet, Virgile, journal.
- 18 Augsburg, G.-E., propriét.
(Gérant) A, Blanc.
Quattrini, Quiricho, maçon.
Descloud, Emile, typog.
Hänni, Ernest, ouv. ébauches.
Aerni, Oscar, commis.
Matthey, Elise, Vve, ménag.
Matthey, Hélène, taill.
Pommerening, François, coiffeur.
Cachelin, Edgar, chauff. auto.
Stuedler, Aline, ouv. fab.
- 18 Capt, Marius, remont.
Godat-Favre, F., échapp.
Jeanmaire, Albert, ach.-échapp.
- 19 Chopard-Schäffer, Mad. et
enfants, prop.
Aellig, Alb., horlog.
Moser, Fritz, tonnelier.
Perrin, Emile, empl. gaz.
Bertschy, Charles, camionn.
- 20 Ottolini-Bœgli, Jér., pr. et men.
Lampert, Joseph, graveur.
Pellaton, Const., grav.
Quilleret, Henri, remont.
- 21 (Gér.) Arm. Quartier.
Juillerat, Jeanne, régl.
Maumary. Alph., échapp.
Maumary, Vve Ulysse, ménag.
Morandi, Frédéric, méc.
- 22 Riva, Antoine, prop. et entrepr.
Moyse, Charles, cadrans.
Guinand, Alex., mécan.
- 23 Siegenthaler, Gottl. propr.
et fabr. cadrans.
Zaug, Edouard, graveur.
Girard, Edmond, acheveur.
- 25 Hauert, Nic., propr.
Loosli, Frédéric, Vve, journal.
Bohner, Théophile, émailleur.
Luippold, Albert, brass.
Godat, Joseph, termineur.
- 27 Hauert, Nicolas, prop.
et rhab. de boîtes
Vuille-dit-Bille, Vve, lingère.
Zurbuchen, Jules, emboîteur.
- 28 Hildbrand, G., propriétaire.
Perrenoud, Jules, secrets.
Freitag, Chs, boîtier.
Wulser, Raim., prof. allem.
- 28a Hildbrand, G., propr.
Stiglio, Romano, m. menuis.

- 29 Jeanmairet-Dubois, V. Vve, pr, Mathys-Mairet, Jules, remont. Jeanmairet, Luc., remont. Cavin, Alfred, empl. tram. Pagnamenta, Pierre, maçon.
- 33 Hänggi, Louis-Jos., prop. Rufenacht A., fab. cadrans. Zehnder, Arnold, employé. Dubois, Ernest, fab. spiraux. Bingguely & Courvoisier, fabr. d'app. de bord.
- 37a Loosli, Fr. Vve, propr. et md légumes.
- 41 Kuntz, Eug., prop. et voiturier. Renck, Victor, guilloch.
- 46 Riva, Alfred et Noël, prop. Riva, Alfred, maître menuis. Riva, Noël, peintre. Hintermann, Jacob, méc. Gabarel, Arthur, rem. Mathys, Alfred, ressorts. Huguenin, Gust., chauff.
- 91 Perrot, François et Ch., prop. (Gér.) Quartier, A. Graber, Alfred, Vve.
- 93 Perrot, François et Ch., prop. Aeschlimann, Ernest, agricult.

Tertre (Rue du)
(Quartier du Succès)

- 3 Girard-Geiser, H., prop. et fab. cadrans. Huguenin, Henri-Ls, secrets. Gigy, René, dessinat. Robert-Pellaton, Paul, grav. Pêcheur, Lucien Vve, mén. Prêtre Fernand, étampes.
- 5 Schaad-Jenny, J., propr. Schaad, J., emboit. Chatelain, Anatole, décorat. Huguenin-Girard, L., remont. Willeumier, Paul, horl. Jenny, Nicolas, secrets. Jenny, Charles, fabr. d'horl.

Tête-de-Rang (Rue de)

- 25 Meyer, Edmond, propr. (Gérant) A. Guyot. Jacot, Eug., ressorts. Degoumois, Marie, Vve, mén. Ecabert, Sylvain, échapp. Boillat, Jules, épicerie. Guinand, Edouard, graveur. Gentil, Zélim., émail. Moser-Huguenin, Vve Lina, cadrans. Dellenbach. Gérold, man. Diacon, Will., remont. Muller, Rose Vve, ménag.
- 29 Fluckiger-Hegnauer, Fritz, pro. (Gér.) Dubois, Ch.-Os., L.-R. 35. Vuillomenet, Ed., ptre s. émail. Gænsli, Marie Vve. Gænsli, Mmes, pension.
- 31 Fluckiger-Hegnauer, Fritz, pr. (Gér.) Dubois Ch.-Os., L.-R. 35. Junod, Jules, Vve. Heiniger, Arnold, mécanicien. Meylan-Rochat, Eug., remont.
- 33 Fluckiger-Hegnauer, Fritz, pro. et entrepreneur. (Gér.) Dubois, Ch.-Os. L.-R., 35. Fluckiger, Ida, sans profes. Augsburguer, Louis, régleur. Siegrist, P., prof. technicum. Bourquin, Paul, boîtier. Chopard, Marc, graveur.
- 35 Fluckiger-Hegnauer, Fritz, pro. (Gér.) Dubois, Ch.-Osc. L.-R. 35. Wasserfallen, Ed., dir. Ec. prim. Berthoud-Brandt, F., boîtier. Nicolet, René, commis.
- 37 Fluckiger-Hegnauer, Fritz, pro. (Gér.) Dubois, Charles-Oscar, Léopold-Robert 35. Kuenzi, Fritz, chef de section. Leuba, Paul-Emile, fab. d'horl. Haas, Louis, négociant.

- 39 Fluckiger-Hegnauer, F. prop.
(Gér.) Dubois Charles-Oscar,
Léopold-Robert 35.
Jeanmaire, Alb., menuis.
Maeder, Elvina, journal.
Blanc, Vve, Laure, ménag.
Gabus, Charles, typog.
- 41 Fluckiger-Hegnauer, F., prop.
Beaud, Edmond, mécanic.
- 62 Girard, Amanda, prop.
Grattapaglia, Louis, manœuv.
Huguenin, Alfred, manœuv.
Robert, Ch., ressorts.
- 72a Droz, Adolphe, prop.
- 74a Droz, Adolphe, prop.
- 76 Pécaut-Dubois, Alb., prop.
Rufer-Graziano, Jacq., compt.
Schlup, Charles, secrets.
Huguenin, Georges, méc.
- 76a Pécaut-Dubois, prop.
Chuard, Albert, voiturier.
Huguenin, Emmanuel, remont.

Tilleuls (Rue des)

- 2 Société de la Fabrique d'horlogerie Girard-Perregaux & Cie, propriét.
Riesen, Samuel, concierge.
- 6 Girard, Lucien, propr. et fabr. d'aiguilles.
- 7 Dr E. Burkhardt, propr. et prof.
George-Pellaton, Emma, Vve.
Girard-Hoeter, Luc., fab. aig.
Dubois, Georges, imprim.
Aab, Emile, bijoutier.
Glatz, Gaston, guilloch.
Liechti, Chs-Ls, commis.
- 11 Girard-Gallet, Const., propr.
- 12 Clos-Riant, S. A., prop.
Girard, E.-E., Dr. dentiste,
- 13 Vuille, Chs-Alb., prop. et nég.

Tourelles (Rue des)

- 15 Boss, Henri, prop. et boitier.
Paroz, Charles, fab. d'horl.
Tièche, Gust., chef bureau.
Brandt, Hans, direct.
Kraft, Ernest, proc. banq.
Harder-Mentha, J., boît.
Graef, Willy, fab. d'horl. (mén.)
Keller, Aug., commis.
Rossel, Albert, profess.
- 21 Siegenthaler-Clerc, Gottfr., propr. et graveur.
Schuttel, Benj., visiteur.
Gall-Favre, A., chef bur. post.
Junod, Estelle et Cécile, instit.
Bauler, Emman, pasteur.
Brandt. Berthold, emboît.
Graber, César, comptable.
Roulet, Aug., professeur
Wuilleumier, Pl, acheveur.
Mæder, Achille, fondé pouv.
- 23 Mouchet, Daniel-H., prop.
(Gér.) Thiébaud, D., Place Neuve 12.
Chapuy, L.-Jules, caissier.
Fiedler, Aug., G., lithog.
Guenin, Jules, remont.
Perrenoud, Jean-L., prof.
Eichenberger, Arthur, commis.
Schenk, Fritz, bucheron.
Thiébaud, Dl, notaire.
Stammelbach-Gander, Vve, mén.
- 25 Richardet, Henri-Arthur, prop. et fab. cadrans.
Fiedler, Gustave, commis.
Weisser, Hermann, mécan.
Huguenin, Vve, Eugénie, mén.
Huguenin, Jean-O., ess. juré.
Gluck, Paul, Ed., facteur.
Steiner, Lina, s. profess.
- 27 Richardet, Henri-A., prop.
Dietz, Fritz, décalq.

- 27 Borel, Emile, comptable.
Richardet, Hri-A., fils, fab. cadr.
Cuenat, Louis, remont.
Steiner, Ed., commis.
Maire, Ern., com. post.
- 31 Richardet, H.-A., propr.
Ingold, Paul-E., prof. école d'art.
Butzer, Hri Vve, mécan.
Vuille, Albert, mécanicien.
- 33 Weber, G.-H., propr.
Gander, Marc, fab. d'horlog.
Claude, Lucine, Vve, mén.
Vaucher, Ls, direct. des finances.
- 35 Fluckiger-Hegnauer, Fr., prop.
(Gér.) Dubois, Chs-Oscar,
Léop.-Robert 35.
Gagnebin, Vve Achille.
Fallet, Ernest, emboît.
Bonsack, Louis, horlog.
- 37 Fluckiger-Hegnauer, F., prop.
(Gér.) Dubois, Chs-Oscar,
Léop.-Robert 35.
Rosselet, Auguste, pivotteur.
Oppikofer, Laure, Vve, ébauch.
Curtit, Arnold, voyageur.
- 39 Junod, Vve, prop.
La Moderne décoration.
- 41 Fluckiger-Hegnauer, Fr., prop.
(Gér.) Dubois, Chs-Oscar,
Léop.-Robert 35.
Montandon, César, adm. post.
Huguenin, Camille, remont.
Mühlethaler, Ed., horlog.
- 43 Girard-Bille, A., prop. et boît.
Luthy, Vve Laure, ménag.
Calame-Fuhrer, L., commis.
- 45 Cattin, Ls-Justin, propr.
fabrique d'horlog.
Ducommun, Antony, Vve.
Gerber, Georges, jardinier.
- 59 Reutter-Junod, Ed., pr. et banq.
- 65 Brusa, François, propr.
Huguenin, Charles, techn.
Stoll, Germain, boîtier.

Tuilerie (Rue de la)

- 30 Kullmer, Jean Vve, prop.
(Gérant) Ch., Schlunegger.
Leschot, Zélim, remonteur.
Rochat-Wyss, Vict., f. cadr.
Perret, Chs, appareill.
Calame, Henri, employé gaz.
Spillmann, Chs., instituteur.
Schlunegger, Chs, instituteur.
- 32 Jeannin, Chs, prop.
(Gérant) Ch., Schlunegger.
Jacot, Henri, notaire. (mén.)
Jeannin, Chs, fab. cad. ém.
Robert-Charpiot, Pl, remont.
Droz, Jules, émail.
- 42 Geiser, Emile, prop. et fab.
ressorts.
Hausheer, Herm., gérant prêts
sur gages.
Buhler, Chs, ressorts.
Tissot, Alcide, concierge.

Valanvron (Rue du)

- 2 Wuilleumier-Calame, Georges,
propriétaire et cuvetier.
Huguenin, Auguste, remont.
- 4 Société d'ass. générale Zurich,
propriétaire.
(Gér.) Jacot, Henri.
Torriani, Aug. et Roméo, sculp-
teurs. (mén.)
Gisiger, Chs, manœuv.
- 6 Winzeler, Ch., prop. et boîtier.
Hurlimann, Julius, serrurier.
Antenen, Rod., dégross.
Balmer, Robert, ouv. fab.
Eberhardt, A., empl. gaz.
- 8 Banque Populaire Suisse, prop.
(Gérant) Ch., Schlunegger.
Robert, Georges, manœuv.
Courvoisier, Arm., remonteur.
Courvoisier, Ali, man.
Voirol, Hri, horlog.
Vannier-Mathey, Pl, boît.

Versoix (Rue du)

- 1 Hauert, frères, prop.
Zisset, Alb., café-brass.
Guyot, Chs, horloger.
- 1b Hauert frères, propriét.
Paux, Vve Victor, tab. & cig.
- 3 Schær, Théod., propr.
Spiller, Salomon, café, boul., ép.
- 3a Ruch, Mathias, Vve, propr.
Hildebrandt, Max, mag. alim.
Rezzonico, Giov., man.
Geiser, Edouard, secrets.
- 5 Rodde, Pierre, Vve, propr.
Leduc, Eug. Vve, chiffons
Junod, Henri, horloger.
Mazzoni, Cés., pension.
Bianchi, Mme, journ.
Möri, Adolphe, statues.
- 7 Hirsig, David, prop.
Santschi, Chs, épicerie, merc.
- 7a Fetterlé, Ed., prop.
Fetterlé, Ed. & Fils, inst. sanit.
- 9 Maire, Paul, Vve prop.
Cattin, Numa, tabacs et cigar.
et boit.
Romanet-Terraz, Fçois, débris.
Erard, César, remont.
Gagnebin, Angèle Vve, poliss.
Thiébaud, Jean, empl. douane.
- 9a Maire, Paul, Vve, propr.
Bourquin, Anoni, employé.
Cherbuin, Jules, mécan.
Maino, Eugène, menuisier.

Vieux-Cimetière (Rue du)

- 3 Heng, Angèle, Vve, prop.
Liechti, Gottf. bûcheron.
- 5 Benz, J., prop. et menuisier.
Luginbuhl, Gottl., menuis.
Landry, Georges, graveur.
Thiébaud, Paul, empl.

Vieux-Patriotes (Rue des)

- 141 Beguin, Will., prop. et profess.
Sausser, Aug., emp. C. F. F.
Droz, Jean, fonct. post.

Vingt-deux cantons (Rue des)
en dessous du Point-du-Jour

- 39 Jeanneret, Jules-Ed., prop.
Gonzelmann, Ad., remont.
Schweizer, Ernest, décollet.
- 40 Danchaud, H., prop.
Rœsli-Nicklaus, Ele, tapiss.
Robert, Georges, remont.
Jaquet, A. Vve, mén.
Hager, Alph. emp. C. F. F.
Lebet, Charles, horlog.
Brandt, Georges, remont.
Evard, Charles, magasinier.
- 41 Gagnebin, Const., prop. et fact.
Perret, Jâmes, acheveur.
Kerly, Paul, instituteur.
Walter, Charles, électricien.
Guignet, Alf., nickel.

Winkelried (Rue)

- 75 Société Anonyme, propr.
(Gérant) Jeanmonod, A.
Nægeli, Jean, mécanicien.
Christen, Aug., sertisseur.
Claude, Chs, Vve, ménag.
Pelot, Théophile, achev.
Grimm, Bernard, horlog.
Robert, Benjamin, ress.
Brunner, Bertha, Vve, mén.
Piaget, Jérôme fils, horl.
- 77 H. Rieckel, propr.
(Gérant) A., Quartier.
Curie, Emile, remont.
Piaget, Gve, horlog.
Grimm, Maur., remont.
- 85 Scherz, Albert Vve, prop.
Imobersteg, Lina, Vve, mén.
Wuilleumier, Vital, boit.
Zaugg, Jean, empl. C. F. F.
- 87 Wuilleumier frères, propr.
Wuilleumier, Ali, facteur.
Bœgli, Albert, empl. C. F. F.
Boïchat, Jules, machin.
Tissot, Henri, empl. téléph.
- 89 Von Almen, Paul-Léon, propr.
et facteur.
Perret-Bernard, Vve Ad.
Emmenegger, Ges, charpent.
Droz-Gerber, L., remont.

Félix Ducommun

ESSAYEUR-JURÉ FÉDÉRAL

Rue du Progrès 65a, La Chaux-de-Fonds

TÉLÉPHONE

Fonderie et Laboratoire d'Essai de Métaux précieux
Traitements des déchets et résidus aurifères et argentifères

Achat de lingots et toute matière contenant
OR - ARGENT - PLATINE

Dorure et Argenture sans l'aide de la pile galvanique 

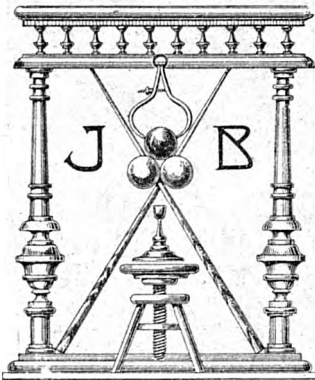

Tournages Soignés

POUR

ÉBÉNISTES, MENUISIERS et L'HORLOGERIE

Billes ivoires et Accessoires de Billards

Queues de Billards. Craie bleue
Procédés. Collages, etc.

TÉLÉPHONE 15.47

JEAN BERCHTOLD

TOURNEUR SUR BOIS

LA CHAUX-DE-FONDS

--- 7 - RUE DU PARC - 7 ---

Réparations en tous genres. Force électrique

Parc des Autos

Rue Numa Droz 154

M. MEYER-LIPPMANN

TÉLÉPHONE: Garage 16.83

Ménage 11.85

Réparations et Révisions de tous genres de voitures et camions

Achat — Vente — Location

Huile, Benzine, etc., etc.

Garage ouvert jour et nuit

FABRIQUES SUISSES
DE
BRACELETS CUIR
EN TOUS GENRES

Spécialité : Genres soignés

Rubans moirés riches.



FABRIQUE DE GAINERIE
ATELIERS DE RELIURE ET ENCADREMENTS

SCHWEIZER & SCHOEPF

SUCCESSEURS DE SAMUEL SCHWEIZER
MAISON FONDÉE EN 1825

FABRICATION PAR PROCÉDÉS MODERNES

EXPORTATION
PROMPTE LIVRAISON

LE LOCLE, ENVERS 37
LA CHAUX-DE-FONDS, PARIS 14

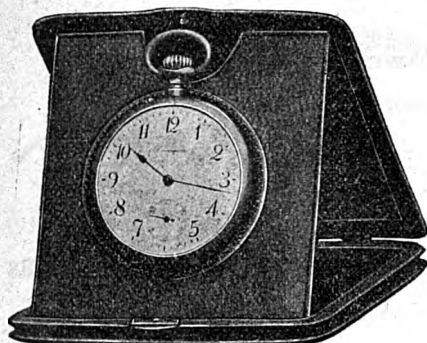

==

PORTEFEUILLES

pour

Montres de Voyage

==

Adresses des Habitants stables

Classés par ordre alphabétique

Tout le monde doit être collaborateur d'un ouvrage de ce genre. Ce n'est qu'à cette condition qu'on obtient une grande précision. La liste ci-après a été établie avec toute l'exactitude que nos renseignements ont permis d'atteindre. Cependant, nous avons à lutter contre des mutations incessantes de domicile. Or, en vue de la prochaine édition, nous prions instamment chaque intéressé de faire connaître à notre Bureau le changement qui peut le concerner.

A

A l'Alsacienne, confections, Léop. Robert 22.
Abattoirs, Commerce 161.
A la belle Jardinière, A. et L. Hirsch. Léop.-Robert 58.
Aab, Emile, bijout., Tilleul 7.
— Fritz, bijoutier, Nord 169.
Abbühl, Alex., dom., Fr.-Courv. 58a.
— Chs Vve, mén., Fr.-Courv. 58b.
— Emile, domest., Fr.-Courv. 58b.
— Ida, garde-malade, Arbres 41.
Aegglen, Gottf., emp. tram., L.-Robert 18b.
Abkin, Alfr., commis, Envers 24.
Ablitzer, Emile, remont., Parc 85.
— Marg., ménag., Parc 85.
— Jeanne, ouv. cadrans, Ph.-Hri Matthey 13.
Absmeier, Jos., brasseur, Puits 19.
Accola, Ernest, grav., Doubs 141.
— Fritz, boîtier, Sorbier 27.
Acconci, Dina, music., N.-Droz 109.
Ackermann, Alf., horl., L.-Rob. 88a,
— Ele, empl. C.F.F., N. Droz 144.
— François, portefaix, Serre 15.
— Anna, garde-malade, Arbres 41.
— Henri, mécanic., Charrière 53.
Adam, Vve Alf., ménag., Parc 70.

Adam, Arn., rem. Temp. Allem. 99.
— Cath., mén., Fr.-Courv. 36.
— Gges, chef ébauc., Paix 79.
— John, rem. Parc 70.
— Paul, commis banq., Parc 70.
Adate, Martin, ébauches, Ravin 7.
Addor, Jules, camion. Serre 90.
Adler, C., Dr. médec. Léop.-Rob. 56.
— Jacq., Vve, s. prof. rue Neuve 8.
— J., chapellerie, Léop.-Rob. 51.
Admer, (S. A.) fab. d'horl., Parc 39
Administr. postale, Léop.-Rob. 63.
Admin. du télégr., Léop.-Rob. 63.
Admin du téléph., Léop.-Rob. 63.
Aeberhard, Léo, remont., Paix 9.
— Paul, mécanic., Paix 3bis.
Aeberhardt, Fritz, remont. Progrès, 115.
Aeberli, Al., rep. ling. N.-Droz 131.
— Gottl., guilloch., Serre 75.
— Ida, ling. Numa Droz 131.
— Laure, ling. Numa Droz 131.
— Ros., taill. Numa Droz 131.
— Rosine, mén., N. Droz 131.
Aebi, Chs, déc., Industrie 24.
Aebischer, Alice, régl. Pass. Gibral. 2a.
— Anna, Vve, mén. Pass. Gibral. 2a.
— Georg., méc., Pass. Gibr. 2a.
— José, épïc., Al.-M. Piaget 29.

Brunschwyler & C^{ie}, Chauffages centraux

- Aellen, Alb., achev. échapp., N. Droz 143.
- Alcide, ébauches, Progrès 3.
 - Alfred, remont., Paix 7.
 - Arthur, fact., Av. Bille 12.
 - Bertha, Fr.-Courv. 24b.
 - Eug., emb. achev., Cure 7.
 - Gédéon, com. compt., N. Droz 169.
 - Hri, man., Puits 18.
 - Jeanne, sertiss. Paix 7.
 - Julia, Vve, ménag., Progrès 3.
 - Louis, grav., T. Allem. 5.
 - Louise, ouv. fab., r. Neuve 10.
 - Othm., remont., Crêt 10.
 - Will., rem., N. Droz 120.
- Aellen, Marcel, électr., H.-de-Ville 63.
- Aellen-Huguenin, David-Ls, rem. Alexis-M. Piaget 29.
- Aellen-Robert, Paul, taill., Est 14.
- Aellig, Alb., horl., Terreaux 19.
- Emile, man., Joux-Perret 3.
- Aerni, Oscar, commis. Terr. 18.
- Antoine, représent., Grenier 12.
- Aesbach, Rosa, comm., Progr. 51.
- Aeschbacher, E., commis, Nord 39.
- Hri, conc., Léop. Rob. 58.
 - Paul, boîtier, Puits 27.
- Aeschmann, Ern., agric., Terr. 93.
- Aeschlimann, Ad., dor., T.-All. 45.
- Arnold. épicerie, Serre 83.
 - Arn., graveur, Serre 3.
 - Edm., grav., Fleurs 11.
 - Ed., grav., Dr Kern 9.
 - Ed., journ., Prévoyance 102.
 - Ernest, facteur, Paix 87.
 - Ernest, doreur, N. Droz 155.
 - Ern., Mme, épïc., N.-Droz 155.
 - Fritz, café, Moul. 12.
 - Fritz fils, charc., Moulins 12.
 - Fritz, empl. tram., Puits 85.
 - Germaine, mén., N.-Droz 80.
 - Hri, épicerie, Serre 1.
 - Jules, boîtier, Numa-Droz 11.
 - Paul-Aug., démont, N.-Droz 80.
 - René, estamp., Serre 1.
 - William, boîtier, N.-Droz 6.
 - Samuel, menuisier, Epl.-Jaune 61.
- Aeschlimann, J. & fils, drog. Parc 145.
- Affentranger, Ese, dess., Puits 15.
- Fçois, cordonnier, Puits 15.
 - Georges, cordonn., Puits 15.
 - Henriette, desserv., Puits 15.
- Affolter, Alice, empl. mag., Parc 46.
- Antoin., ménag., Parc 84.
 - Emile, commis, Crêtets 145.
 - Fritz, café-brass., Parc 46.
 - Joseph, rem., C. Grieurin 17.
 - Lili, mén., Parc 46.
 - Lina, gér. cons., C. Grieur. 17.
 - Lina, desserv., J.-Droz 27.
 - Vve, Pont 6.
- Agence de la Croix-Bleue, Progrès 48.
- Agnan, fabr. brasel., Nord 62bis.
- Agustoni, Ang., ram., H.-d.-V. 55.
- Ls, ram., H.-de-Ville 67.
- Aimone, Michel, chaudr., Doubs 9.
- Ajchenbaum Szalma, nég. en horlogerie, Numa-Droz 2.
- Alber, Alice, aig., Fleurs 24.
- Arnold, boîtier, Succès 15a.
 - B. Vve, finiss. boîtes, Puits 29.
 - Jules, évangél., Progr. 131.
 - Marc, boîtier, Nord 27.
 - Marg., pierr. Succès 15a.
 - Walter, rem., Fleurs 24.
- Alber-Mischler & Co, fab. boît. or, Numa Droz 151.
- Albertini, Georg., cordon., Serre 59.
- Joseph, taill., Parc 70.
- Albertone, A., entrepr., Ravin 3.
- Albisetti, Angelo, peint., Fr. Courv. 38a.
- Elvezio, munit., Moulins 22.
 - Jean, menusis., Fr. Courv. 38a.
- Albrecht, Chs., dor., T.-Allem. 95.
- Georg., remont., Paix 107.
 - Marie, épicerie, charc., Paix 107.
 - Otto, fab. caisses d'emb., Serre 63, ménag. Comm. 9.
 - Rod., gain., Numa-Droz 155.

ACHETEZ LES MEUBLES PROGRÈS

- Albricci, E. Vve, mén., N. Droz 154.
 Alexandre, Gabriel, sans profess.
 Numa-Droz 47.
 — Alfred, commis-voyageur,
 Numa-Droz 47.
 Alfieri, F., asphalteur, Pl. d'Armes 2.
 Allamann, Const., empl. C. F. F.,
 Progrès 71.
 Allemand, Ern., nég., Ld-Robert 37.
 — E. & Cie, m. blanc, L.-Rob. 37.
 — Hri, mécan., Charrière 31.
 Allemann, Chs, teneurier du Cercle
 ouvrier, 1^{er} Mars, 15.
 Allenbach, Aug., ress., Progr. 117a.
 — Berth., ouv. fab., Fr.-Courv. 38.
 — Chs., ressorts, Gibralt. 17.
 — Emile, émail., A.-M.-Piag. 63.
 — Emile, emb., Fr.-Courv. 24.
 — Fanny, s. profess., Sombaille 4a.
 — Georges, man., Gibraltar 17.
 — Jles, s. profess., Fr.-Courv. 92.
 — Léon, manœuv. Fr.-Courv. 92.
 — Louis, ress., Collège 22.
 — Louise, poliss. aig., Envers 24.
 Allenbacher, Fritz, ébén., Serre 130.
 Allera, Fçoise, taill., Collège 8a.
 — Louise, taill., Collège 8a.
 — Thomas, maçon, Industr. 13.
 Allgem. Arbeiter Verein Local,
 Ronde 17.
 Alliance Evangélique (local).
 Industrie 16.
 Allioli, Santino, peint-gyp., Dbs 61.
 Allison, René, mén., Ronde 41.
 Allmendinger, Alf., empl., Fr.
 Courv. 96.
 Althaus, Ang., rep. linge, Ronde 22.
 — Bertha, ouv. fabr., Serre 71.
 — Chs. Eug., sertiss., Progrès 89.
 — Emile, joaill., N.-Droz 126.
 — Emile, s. prof., Progrès 89.
 — Frères, joaill., N. Droz 126.
 — Vve., ménag., Ronde 22.
 Alvazzi, Georg, mécan., T. Allem. 91.
 Amann, Gottfr., boît., Ronde 13.
 Ambühl, Alb., md lég., N.-Droz 4.
 — Alex., mén., Buissons 17.
 — Jean, commiss., Numa Droz 127.
 Amej, Hélène, repass., Parc 82.
 — Ida, ouv. fabr., Parc 82.
 — Irma, tailleuse, Parc 82.
 — Joseph, menuis., Parc 82.
 Amez-Droz, Adrien, boît., Nord 181
 — Alcide, empl., Nord 66.
 — Alcide, grav., Nord 66.
 — Alcide, remont., T.-Allem. 81.
 — Alice, coutur., Charr. 87.
 — Amanda, ress., Charr. 87.
 — Ant., régl., Charr. 37.
 — Berthe, horlog., Chasseron 47.
 — Berthe, instit., N.-Droz 23.
 — Camille, guill., Parc 83.
 — Chs., rem., Charr. 37.
 — Ed., fab. boît. or, Nord 181.
 — Edg., horl., Manège 14, mén.
 Léopold-Robert 80.
 — Emma, instit., N.-Droz 23.
 — Elisa, commis, Fr.-Courv. 17.
 — Frida, spiraux, Charr. 37.
 — Fritz, ressorts, N.-Droz 62.
 — Fritz, ress., Ph.-Hri Matthey 15.
 — Gaston, commis, Nord 181.
 — Gast, secr. comp., Serre 73.
 — Henri, voyag., N.-Droz 23.
 — James, empl. mag., T. Allem. 81.
 — Jeanne, commis, N.-Droz 23.
 — Js, prof. éc. comm., N.-Droz 89
 — Jules, émail., Jacob-Brandt 61.
 — Jules, graveur, Moulins 4.
 — Louis, ress., Charr. 87.
 — Louis, dégross., Progrès 9a.
 — Lucie, prof. métalopl., Parc 73.
 — Lucien, remont., Charr. 37.
 — Madel., instit., Parc 73.
 — Oscar Vve, s. prof., Parc 73.
 — Paul, remont., Terreaux 12.
 — Paul, dégross., Puits 8.
 — Paul, Vve, s. prof., Envers 32.

- Amez-Droz, Pauline, pól. boît. or, Parc 71.
 — Rob., pivot., Comm. 135.
 — Yvonne, ouv. fab., Grenier 43d
- Amiguet, Bertha, poliss. boît. or, Paix 61.
 — Louis, emboîteur, Paix 61.
- Amiot, Augusta, régl., Parc 82.
 — Maur., peint. gyss., Parc 82.
 — Paul, Vve, ménag., Parc 82.
- Ammann, Alb., ass. dent. N.-Dz 93.
 — Fréd., chauff., Commerce 139.
 — Arnold, empl. téléph., Parc 94.
- Amman, Gottfried, boîtier, Ronde 13.
- Amstutz, Ad. Vve, mén., Prom. 8.
 — Adrienne, régl., Paix 109.
 — Chs, chev., Paix 63.
 — Chs, man., Promenade 8.
 — Ed., visiteur, Nord 171.
 — Jean,ourn., D.-J. Richard 17.
 — Jean,ournit., Paix 109.
 — Juliette, mén., Paix 109.
 — Louise, mén., Paix 63.
 — Math., s. prof., Promenade 8.
- Amstutz-Dubois, Math., Vve, mén. Est 22.
- Amstutz-Evard, Ch., comm., Est 22.
- Amstutz, Nelly, diaconesse, Paix 27.
- Anderegg, Alice, poliss., Parc 85.
 — Arn., fabr. cuv., Parc 83.
 — Arth., pos. glaces, Parc 85.
 — Cécile, aiguill., Promen. 17.
 — Ern., empl. mag., Parc 85.
 — Henri, commiss., Gibraltar 11.
 — Mélina, s. profess., Parc 85.
 — Ls, empl. poste, Parc 85.
 — Paul, boît., Promen. 17.
 — Paul fils, boît., Promen. 17.
- Anderès, Fritz, bouch., Doubs 113.
 — Sœurs, épïc., Paix 41.
- André, Bertha, empl. bureau, Fritz-Courv. 58.
 — Elise, creus., T. Allem. 107bis.
 — Henri, commiss., N. Droz 58.
 — Louis, man., T. Allem. 107bis.
- Andreani, Ad., maçon, J.-Droz 14a
- Andreani-Robert, V.-C., man., Numa-Droz 16.
- Andreazzi, Louis, direct. cinéma, Serre 45.
- Andreola, Barbara, ling., G. Dufour 4.
 — Htte, s. prof., Balance 14.
 — Jos., mag. chauss., Balance 14.
- Andreone, Prre, cord., Terreaux 11.
- Andréoni, Carlo, maçon, Hôtel-de-Ville 21.
- Andrews, Sarah, mén., Serre 81.
- Andrey, Eug., comm., Collège 15.
 — Louis, violoniste, Grenier 33.
- Andrié, Adèle, mén., Doubs 7.
 — Adèle, pos. cadr. Serre 73.
 — Hélène, commis., L.-Robert 68.
 — James, repr., Parc 82.
 — Jles, ébéniste, Dl.-J. Rich. 17.
 — Laure, serv., Fr.-Courv. 29a.
- Andrié-Guyot, Alb., homme de peine, Nord 9.
- Anglo-Swiss Tea Co., S.A., Serre 28 et Léop.-Rob., 66.
- Anker, Sam., camionn., Doubs 139.
 — Olga, gérante consommation, Tple-Allemand 13.
- Annaheim, H., méc., L. Rob. 140.
- Anro, Louis, sculpt., Industr. 22.
- Ansermet, Alice, cadr., Parc 67.
- Ansola, Ida, journ., Progrès 11a.
- Antenen, Chs, échapp. J.-Droz 29.
 — Chr. bûcheron, Jaq.-Droz 29.
 — Elisa, régl., Jacq.-Droz 29.
 — Elise, repass., Parc 22.
 — Fritz, dég., Buissons 7.
 — Jeanne, régl., Jaq.-Droz 29.
 — Marie, mén., Buiss. 7.
 — Martha, ébauch., Buiss. 7.
 — Rod., dégross., Valanvron 6.
 — Théop., rem., Fr. Courv. 38.
- Anthoine, Basile, gainier, Nord 157.
 — Dés., menuis., Serre 61.
 — Vve Pierre, mén., Nord 157.
- Antoine, Alice, mén., Granges 9.
 — Ges, fleurs, Ld.-Robert 66.
 — G., graines, Place Neuve 12.
- Antonin, Adrien, élect., Moulins 7.
 — & Cie., inst. gaz, élect., Léop.-Rob. 7.
- Antonozia, A., taill. Pl. d'armes 2.

AU PROGRÈS, Tout l'Habillement

- Apotheloz, Hélène, transf. fourr.
Fr. Courv. 5.
- Aragno-Stucky, P., typ., Comb. 2.
- Arber, Fritz, ch. eaux, gaz, Col. 31.
— Hans, techn., Collège 31.
- Arigoni, Pierre, tailleur de pierres
Fleurs 13.
- Arm, Alfr., emboît., Retraite 14.
— Alice, nickel., Terreaux 4a.
— Anna, Vve, mén., Terr. 4a.
— Aug., sellier, H.-de-Ville 41.
— Chs, man., Terreaux 4a.
— E., facteur postal, Pl. d'Arm. 2.
— Jules, remont., Fleurs 15.
— Gott. Vve, mén., Terr. 4a.
— Lisa, commis, Terr. 4a.
— Ls, sellier-tapiss., Terreaux 4a.
— Lse, poliss., 1er-Mars 16b.
— Marie, taill., Terreaux 4a.
— Marth., aiguilles, Terr. 4a.
- Armée du Salut, Numa-Droz 102.
- Arn, Adolphe, boul., Parc 11.
— Ulrich, archit. Serre 81.
- Arnould, Alph., voyag. Parc 130.
— Arnold, remont., Jardin. 5.
— Arth., décalq., D. J. Rich. 39.
— Arthur, guill., Parc 11.
— Clem, ménag., Envèrs 24.
— Emile, doreur, Grenier 33.
— Pauline, coiff., L. Rob. 56.
- Arnoux, Chs, rem., T.-Allem. 85.
— Emile, journ., Paix 75.
— Henriette, taill. Paix 75.
— Math., rep. linge, Paix 75.
- Aronowicz, Sam., remont., Coll. 4.
- Arro, Ant, mineur, N.-Droz 102.
- Arthaud, Louis, géront, Parc 70.
- Art KaBé, bijout.-joaill. Paix 91.
- Artzhauser Gaspard, fond pouv.
Numa Droz 61.
- Assistance et ressortissants,
Serre 23.
- Auberson, Edouard, bal. Emanc. 49.
— Ernest, empl. C.F.F. T. Allem. 93
— Marg., assort., Grenier 43.
— Marie, ménag., Grenier 43.
— Robert, magas., Gibraltar 13.
- Aubert, Alfred-Paul, subst.-gref-
fier Tribunal, Collège 5.
— Alf., avocat, Nord 89.
— Alice, s. prof., A.-M. Piaget 28.
— Chs, emboît., Foulet 1a.
— Chs père, aig., A.-M. Piaget 28.
— Chs, fils, aig., Paix 1.
— Francis, représ., Serre 9.
— Francis, fils, ressorts, Serre 9.
— Henri, remont., Comm. 133.
— Henriette, commis, Est 8.
— Jeanne, emp. mag., Balance 10b.
— Jeanne, s. prof., Serre 77.
— Jules, méc., Locle 20.
— Jtte, s. prof., A.-M. Piag. 28.
— Marius, horlog., Charrière 3.
— William, prof. dess. Montag 30a
- Aubert S. A., fab. d'aig., Ravin 13.
- Aubert-Lecoultré, W.-Adolp.,
commis, Serre 77.
- Aubert-Nicolet, Chs, méc., Paix 1.
- Aubert-Perrin, Eva, s. profess.,
Est 8.
- Aubry, Arth., horl., Jaq.-Droz 39.
— Arth. Vve, mén., Est 6.
— Aster, rem., Nord 45.
— Aurèle, doreur, Indust. 15.
— Blanche, règl., Progrès 22.
— C., empl. C. F. F. J. Brandt 137.
— Gaston, boît., Doubs 23.
— Gaston, man., Puits 5.
— Henri, boîtier, N. Droz 2a.
— Illide, horlog., Progrès 22.
— Jean, commis post., Doubs 99.
— Laure, ling., Ld-Robert 11a.

Brunschwyler & C^{ie}, Fourneaux-potagers avec service d'eau chaude

- Aubry, Léon, remont, Serre 25.
 — Mme. Chemin de Fer 6.
 — Marc, remont. Indust. 4.
 — Marthe, régl., Progrès 22.
 — Mmes, régl., Jaq.-Droz 39.
 — Nanette, mén. Indust. 13.
 — Paul, horl., Sorbiers 23.
 — Paul, facteur, Serre 57.
 — Paul, man., Industrie 6.
 — Paul, menuis., Fr.-Courv. 29.
 — Régina, finiss, Industrie 21.
 — René, fab. horl., Loge 6.
 — René, horl., Industrie 6.
 — René, rem., Progrès 22.
- Aubry & Co., horl., Loge 6.
- Aubry-Etienne, Angèle, ménag., Est 6.
- Aubry-Juillerat, Francis, joaill.-bij., Numa Droz 2.
- Aubry-Richard, Will., rem. Paix 109
- Aubry-Schaltenbrand, Franc., fab. d'horl. Léop. Robert 74.
- Audétat, Edm., empl. Manège 20.
 — E. commis, 1er Août 13.
 — Lse, téléph. Léop. Rob. 46.
- Aufranc, Arn. Vve, pos. cadrans, Fleurs 26.
 — Berthe, pign., Fleurs 26.
 — Ern., pens. J. Droz 29.
- Augsburger, Alc., rem. Nord 167.
 — Alexis, menuis., D.-JRichard 19.
 — Alf., mineur, Industrie 16.
 — Alice, tailleuse, Crêt 18.
 — Am. dem. mag., Beau-Site 1.
 — Amélie, instit., Doubs 125.
 — And., mécan., Stav-Mollond. 6.
 — Ang., horlog., Numa-Droz 13.
 — Ang., nég., Marché 3.
 — Armand, télég., Doubs 65.
 — Arnold, boîtier, 1er Mars 15.
 — Arth., peint. cad. N. Droz 58.
 — Ida, Vve, Gén. Herzog 20.
 — A., comest. épïc., r. Neuve 5.
 — Benj., grav. Progrès 119.
- Augsburger, Bern., graveur sur acier, Numa-Droz 77.
 — Bertha, horl., Beau Site 1.
 — Chs, régleur, Al.-M. Piaget 28.
 — Chs-Ed., rem., Crêt 18.
 — Edmée, mén., Marché 3.
 — Emile, compt., Doubs 153.
 — Emma, cadr. T. Allem. 95.
 — Emma, horlog., Beau Site 1.
 — Emma, mén., Beau Site 1.
 — Ernest, commis, D. P. Bourq. 21
 — Er., comm. C.F.F., J.-Brandt 131.
 — Ges-Ed., meubles, D.-J. Richard 11, mén. Fr.-Courvoisier 1.
 — Henri, boîtier, Grenier 30.
 — Jeanne, mén., 1er-Mars 15.
 — Laure, dir. éc. prof. Gren. 30.
 — Léon, fab. cad., Moulins 4.
 — Léopold, remont, Paix 85.
 — L., remont., Est 14.
 — Ls, régleur, T.-de-Ran 33.
 — Marg., pol. boît. 1er Mars 15.
 — Marie, coutur., Industr. 16.
 — Marthe, ébauch., Puits 13.
 — Milca, nickel, Gén.-Herzog 20.
 — Paul, horl., Puits 13.
 — Paul-Edmond, décalq., Léopold Robert 2.
 — R., papét.-merc. Fr. Courv. 11.
 — Ros., s. prof., Doubs 153.
 — Rosine, mén., Puits 13.
 — Ruth, nickel, Gén.-Herzog 20.
 — Thérèse, cout., Industr. 16.
 — Ulysse, m. doreur, Doubs 65.
- Aux Modes Parisiennes, Serre 8.
- Au Progrès, bureau, DI-J, Rich. 44.
 — Conf.-Nouv., Léop.-Rob. 57-59.
 — Chem. art. mess., L.-Robert 62.
 — Meubles, Serre 62, Parc 67-69.

AU PROGRÈS, Tout l'Ameublement

ERRATUM

Page 185, colonne de gauche, lire :

Bacharach, Ls, doct. méd., L.-R. 8

BACHMANN, Arn., méc., Léop.-

Robert 24.

— Edouard, serrurerie et sonneries électriques, D. Jrichard 5.

— Gges, remont., Collège 27.

— Gges, rem., Collège 23.

— Gottf., ress., Puits 19.

— Henri, ressorts, N. Droz 113.

— Jean, conc., Temp.-Allemand 13.

— Jules, mag. fer. L. Robert 26.

— Marie, journ., Paix 5.

— Rosine Vve, ménag. Puits 19.

—
Ba

—
—
—
—
—
—
—
—
—
—
—
Ba

Ba

Ba

Ba

B

- Bacharach, Ls, doct. méd., L.-R. 8
 — Arn., méc., Léop.-Robert 24.
 — Edouard, serrurerie et sonneries électriques, D. Jrichard 5.
 — Gges, remont., Collège 27.
 — Gges, rem., Collège 23.
 — Gottf., ress., Puits 19.
 — Henri, ressorts, N. Droz 113.
 — Jean, conc., Temp.-Allemand 13.
 — Jules, mag. fer. L. Robert 26.
 — Marie, journ., Paix 5.
 — Rosine Vve, ménag. Puits 19.
 Bacon, François, empl. comm. Fritz-Courvoisier 58.
 Bacuzzi, Jeanne, mén., Ronde 19.
 Badel, Edm., remont. F. Courv. 21.
 Bader, Albert, fab. horl., L. Rob. 19.
 — Karl, remont., Parc 84.
 Bader-Sterchi, E., élect., Rocher 20.
 Badet, Henri, guill. C. Grieur. 35.
 — Jos., ag. sûreté, Promenade 3.
 Badstuber, Paul, pivot., Epl.-Jne 71.
 Baechtold, Chr., taill., L.-Rob. 49.
 Bähler, Vve, Crêtêts 153.
 — Arm., technic., Succès 5.
 — Arn., chef G. V., Côte 7.
 — Chs, appareill., 1er Mars 16.
 — Vve, mag. gaz et électr., Léop. Rob. 39.
 — Ele, remont., Ph.-Hri Matt. 31.
 — Emma, mén., Côte 7.
 — Ida, aig., Nord 7.
 — Ida, ménag., Côte 7.
 — Louis, fab. d'horl. Succès 5.
 Bähler, Maur., commis, Succès 5.
 — Pauline, horl., Jaq.-Droz 6.
 — Rosine, ménag., 1er-Mars 16.
 Baehr, Adèle Vve, mén., A.M.Piaget 47.
 — Georg., commiss. A.-M. Piaget 47.
 — Paul, empl., Al.-M. Piaget 47.
 Baer, Alf., pend., Doubs 141.
 — Georg., mécan. Nord 129.
 Bär, Gust., mécan., H.-de-Ville 13.
 Bär, Henri, commis, A.-M.-Piaget 65.
 Baertschi, Arnold, pend. Numa Droz 115.
 — Aug., fab. d'horl., Nord 147.
 — Ernest, pend. Moulins 7.
 — Laure, taill., N. Droz 115.
 — Werner, commis, Moulins 7.
 Bärtschi, Chs, camion., Terreaux 19.
 — Charles, man., Grenier 26.
 — Hans, boul. Temp.-Allemand 103.
 Bärtschiger, Fritz Vve, Douze-Septembre 10.
 Bagliani, Aimé, man., Fr.-Courv. 43.
 — Henri, dégross., F.-Courv. 43.
 — Lino, mineur, Fr. Courv. 43.
 Baghd-Jian, Georges, sertisseur, Numa Droz 59.
 Bagliani, Palm., mén., Terreaux 2.
 Bagutti, D., tail. pier. Prom. 16.
 Bahon, Jules, remont., Parc 89.
 — Léon, ouv. secrets, H.-de-Ville 47.
 Baillod, Amélie, mén., Serre 36.
 — Ch., institut., Jacob-Brandt 124.
 — Jämes, boitier, Commerce 143.
 — Jean, horl., Combe-Grieur. 25.
 — Louis, man., Ld.-Robert 114.
 — Louis, remont. Serre 36.
 — Mme, Vve, A.-M. Piaget 79.
 — Pauline, s. profess. Pont 16.

Brunschwyler & C^{ie}, Chambres de bains complètes

- Baillod-Mermod, Vve Alfr., s. pr.
N. Droz 81.
- Baillod-Wittwer, Edgar, doreur,
Numa Droz 105.
- Baillods, J., prof. éc. comm.,
Al-M. Piaget 19.
- Bailly, Joseph, gend., Promenade 20.
- Balanche, A., fab. d'horlogerie,
A. M. Piaget 45.
- Chs, horl., S. Mairet 1.
- Marcel, remont. N. Droz 126.
- Marg., prof. piano, S. Mairet 1.
- Balavoine Chs, commis, Nord 89.
- Balderer, A., compt. Parc 80.
- Balestra, Guisep., peintre-gyps.,
Temp.-Allemand 71.
- Joseph, primeurs, L. Rob. 88.
- Balimann, Elise, mén., T. All. 25.
- Jeanne, taill., Doubs 23.
- Ls, encaiss. T. Allem. 25.
- Lse, régl., H.-de-Ville 23.
- Pline, Vve, mén., H.-de-Ville 23.
- Balland & Co, pend. ann. cour.
Léop. Rob. 46.
- Balli, Alf., cafet., Terreaux 1.
- Ballinari, Angelo, maçon-gypseur,
Fr.-Courv. 22.
- Ballmer, Chs, rem., H.-de-Ville 1.
- Ed., grav. cuv. or, H. de Ville 1.
- Roger, sertiss., H.-de-Ville 1.
- Balmer, Alex., man. L. Rob. 114.
- Gaston, ébauch. Parc 86.
- Louis, ébauch., Grenier 12.
- Lucie, mén. Parc 86.
- Marie Vve, mén. Sorbiers 23.
- P., charp.-men., Fr. Courv. 35.
- Balmer-Favre, F., rem., N.-Droz 4.
- Mme, modiste, Numa-Droz 4.
- Balossi, Louis, empl., Entrep. 3.
- Pierre, mosaïque, Entr. 3.
- Balsiger, Fréd., emp. mag. Jaquet-
Droz 9.
- Bandelier, Alb., rem., Nord 174.
- Alice, cout., Nord 174.
- Alph., repass., A.-M. Piaget 21.
- Anna Vve, mén. Moulins 10.
- Bl., régl. A. M. Piaget 21.
- Cam., méc., Paix 55.
- Chs, ébéniste, Sorbiers 17.
- Chs, grav., N.-Droz 167.
- Ele, remont. Crêt 20.
- Emile, remont., Nord 174.
- Jtte, Vve, mén., 1er Août 3.
- L. Vve, aig., Crêt 10.
- Louis, remont. Progrès 75.
- Lucie, commis, Moulins 10.
- Lucien, émaill., Fleurs 11.
- Marie, instit., Paix 107.
- Pl. f. cerc. agrand., Nord 174.
- Paul, facteur, Côte 12.
- Bandelier-Jeanrichard, L., commis,
Epl.-Jaune 1.
- Bandelier-Matthey, Sam., C. F. F.,
Epl.-Jaune 1.
- Bandera, Enrico, man., Puits 29.
- Banderet, Max, com. postal,
Doubs 143.
- Bangerter, E., rem., J.-Brandt 126.
- Banque cantonale neuchâteloise,
Marché 6.
- Caisse d'épargne, L.-Rob. 36.
- Crédit mut. ouvrier, Serre 22.
- Fédérale (S. A.), Léop.-Rob. 50.
- Nationale suisse, L.-Rob. 60.
- Perret et Cie, Léop.-Rob. 9.
- Pury et Cie, rue Neuve 18.
- Sté de Banque Suisse, L.-R. 10.
- Union de Banques Suisses,
Léopold-Robert 18.

AU PROGRÈS, Tout l'Habillement

- Bantlé, A., hôtelier, Léop. Rob. 13.
 Banz, Emile, surv., Ch.-de-Fer 15.
 — Gges, remont., D.-Jeanrichard 18.
 — Fréd., commiss., L.-Robert 41.
 Barale, Barth., man., D.-Jrichard 37.
 — Elise, épïc., D.-Jeanrichard 37.
 Baratta, Jos., peintre, Ronde 9.
 Barben, Edm., tab. et cig., Léop.-Robert 19., mén., Parc 7.
 — Flora, emp. mag., N.-Droz 41.
 — Jacob, s. prof., Numa-Droz 41.
 — Jean, empl., Léop.-Rob. 111.
 — Walth., empl., Numa-Droz 41.
 Barbey, Antonin, dom., Serre 130.
 — J. Vve, mén., Industrie 13.
 — Pauline, repass., Parc 6.
 — Léa, dor., Numa-Droz 90.
 Barbezat, Ad., mén., N.-Droz 70.
 — Vve, Dr Kern 7.
 — Alb., pl. échapp., H.-de-V. 1a.
 — Chs, man., Serre 20.
 — Ed., horl., T.-Allem. 105.
 — Fritz, petite méc., Parc 68.
 — Gges, mécan., Rocher 21.
 — mén., Rocher 20.
 — Henri, man., N. Droz 91.
 — Lina, pol. cuv., H.-de-Ville 1a.
 — Marie-Lse, horl., Progrès 131.
 — Milca, échapp., Dr-Kern 7.
 — N., sertiss., Dr-Kern 7.
 — Samuel, horl., Bassets 8.
 — Olga, tailleuse, Serre 45.
 — René, sellier, Progrès 41.
 Barbier, Al., mén., L.-Robert 100.
 — Arm., prof., Doubs 63.
 — Vve A., débris, Puits 19.
 — F., adm. Coop., Crêt 22.
 — Pierre, combust., Jardinets 5.
 Barbier-Soguel, Chs-Ad., insp. des écoles, Montbr. 7.
 Barbieri, Carlo, man., Terr. 11.
 — Jaq., man., Fr.-Courv. 58.
 Bardet, Jules, empl., Paix 45.
 Bardotto, Bern., cord., N.-Droz 99, mag. Paix 72.
 — Désiré, prof. techn., Parc 92.
 Barfuss, Elisa, s. prof., H.-d.-Ville 8.
 — Emile, coiffeur, J.-Droz 28.
 — Estelle, mén., Bouch. 9.
 Bargetzi-Nicolet, Pl, cad., Crêt 12.
 Barinotto, Jean, fondeur, H. de Ville 37.
 Barmaverain, Fortuné, ramon., T. Allem. 19.
 Barozzi, H., dem. mag., Progr. 83.
 — Joseph, serrur., Progr. 83.
 — Louis, menuis., Progr. 83.
 — Marthe, s. profess., Progr. 83.
 Barras, Albt, guill., N. Droz 12.
 — Louis, journal., Charr. 81.
 Barraud, John, grav., H. de V. 40.
 — Adrien, techn., Progrès 68.
 Barrelet, Chs-Ferd., rem., N.-Dz 146.
 — Marthe, sertiss., N.-Droz 146.
 Barrer, Franz, tailleur, 1er Mars 12a.
 Barth, Armand, remont., Nord 165.
 — G.-Alb., poël. N.-Droz 100.
 — Marg., commis, N.-Droz 100.
 Barthelemy, Vict., parap., Fr. Courv. 8.
 Barthoulot, Arm., instituteur, Bas-Monsieur 2.
 Bartosch, Ott., cout., Gén. Herz. 24
 Baruffol, Ang., maç., Champs 65a.
 Barufol, Elv., commis, Ld-Robert 78.
 Barzaghini, M., man., F.-Courv. 58.
 Bassegoda, Bald., café-br., Paix 69.
 Bassi, Alb., commis, Ronde 17.
 — Guisepppe, terrin., Ronde 17.
 — Htte, rep. linge, Balance 16.
 — Léon, com. post., Ronde 17.
 Bassin, Pl, dégr., P.-H. Matth. 13.
 — Wm, man., Hôtel-de-Ville 46.
 Bassin-Landry, Chs, commis post. Parc 114.
 Bastaroli, Bern., entrepr., r. Repub. 151.
 — Léon, commis, r. Repub. 151.
 Bâtiment des enchères, J.-Droz 23.
 Baud, Ctte, mén., Serre 63.
 — Léon, cabin. dent., J.-Droz 27.
 — Walt, horl., Ph.-Hri Matt. 25.
 Bauder, Amélie, creus., Nord 153.

Brunschwyler & C^{ie}, Cuisines à Gaz

- Bauer, Alb., man., Industr. 28.
 — Alice, repass., T.-Allem. 27.
 — Anna, lingère, Paix 25.
 — Chs, cuvett., Numa Droz 43.
 — Chs, fonc. post., L. Rob. 58.
 — Christ, emp. C.F.F., Crêtets 153
 — Elisa, aiguilles, Moulins 3.
 — Elvina, taill., T.-Allem. 27.
 — Emilia, poliss., Crêtets 153.
 — Gerald, horl.-rhab., T.-All. 27.
 — Jean, empl. com., r. H.-de-Ville 1a.
 — Léon, secrét. éc., Progrès 161.
 — Ls, domest., H.-de-Ville 45.
 — Ls, man., H.-de-Ville 45.
 — Maria, poliss., Crêtets 153.
 — Marie Vve, ménag., Indust. 28.
 — Paul-Ferd., rem., Moulins 3.
 — Pauline, ouvr. fabr. Moulins 3.
 — Vve, Combe-Grieurin 31.
 — Walter, domest., Crêtets 153.
 Bauler, Emm., pasteur, Tour. 21.
 Baumann, A., Vve, mén., Passage
 Gibraltar 2b.
 — A., remont., Ph.-H.-Matt. 31.
 — Bertha, journ., P.-H. Matthey 19.
 — Carl, commis, Jardinets 27.
 — Cécile, taill., Serre 11.
 — Chs, rem., Pont 32.
 — Elias, remont., Sombaille 1.
 — Eug., linol., Jaq. Droz 28.
 — Fritz, archit., B. Site 19.
 — Fritz, empl. C.F.F., Crêtets 138
 — Hri, boît., Crêt 20.
 — Hri, remont., Ph.-H. Matt. 25.
 — Hermann, fab. d'horl., Parc 47.
 — Jean, boulang., r. Industrie 2.
 — Jacob, garde police, Serre 11.
 — Julia, ling., N.-Droz 43.
 — Otto, photograv., Chasseron 45.
 — Octavie, Vve, mén., N. Droz 43.
 Baumann-Jeanerret, Fritz, négoc.,
 Jardinets 27.
 Baumann & Freiburghaus, fabric.
 boîtes or, Serre 30.
 Baumann & Cie, combustible,
 Entrepôts 23.
 Baume, Alcide, rem., N. Droz 12a
 — Eug., journal., Industr. 25.
 — Gust., man., Gibraltar 13.
 — Henri, boît., A.-M.-Piaget 21.
 — Maria-Georg., ouv. fab., Nord 56
 — Paul, boîtier, A.-M.-Piaget 21.
 — Paul, fils, instit., A.-M.-Piag. 21.
 Baume & Co, fab. d'horl., Nord 116.
 Baumgartner, Louis, couvreur,
 Bas-Monsieur 24.
 Baumlé, Gustave, magas., Parc 3.
 Baur, Arm., empl. gare, Parc 82.
 — Chs, ébéniste, Comm. 121.
 — Chs, échapp., Ph.-H. Matt. 29.
 — Elisa, mén., N.-Droz 36.
 — Henri, empl. gare, Comm. 121.
 — Henri, fils, boît., Comm. 121.
 — Georges, électricien, Serre 12.
 — Lina, taill., Commerce 121.
 — Marg., aiguill., Commerce 121.
 — Otto, boîtier, Ph.-Hri Matth. 29.
 — Pierre, charr., Comm 121.
 Baur-Dessaules, L., rem., Nord 47.
 — Otto, empl. gare, Parc 82.
 Bayer-Jung, P, teint., Collège 21.
 Bayer-Mayer, Em., teint., Collège
 21, Fritz-Courv. 92a et Léop.-
 Robert 56.
 Bazar Neuchâtelois, r. Neuve 3.
 Bazar Panier Fleuri, Grenier 1 et
 succ. Léopold Robert 42-44.
 Bazar Parisien S. A., r. Neuve 2.
 Bazzoni, Jos., maçon, F.-Courv. 29.
 Beaud, Alfred, s. prof., Stand 6.
 — Edm., méc. ét., T. de Ran 41.
 Beaudoin, Jeanne, mén., Parc 50.

AU PROGRÈS, Maison de Confiance

- Beaujon, Fny, mén., Ch. d. fer 5.
 — Marie, mén., J.-Droz 20.
 — Paul, graveur, J.-Droz 20.
- Beausire, Arn., fact. télégr., Parc 28.
 — Chs, cond. C.F.F., Comm. 137.
 — Chs, conduct., N.-Droz 88.
 — Fern., facteur, Crétêts 136.
- Béboux, Ami, emboît., J.-Droz 11.
- Becher, Max., terrinier, Puits 23.
- Béchrir, Pierre, grav., T.-Allem. 1.
- Beck, Adèle, coutur., Fleurs 20.
 — Adrien, boîtier, Grenier 43e.
 — Alf., mécan., Serre 73.
 — Arn., administ., Jaq.-Droz 30.
 — Arnold, fab. b. or, Grenier 43d.
 — Berthe, empl., Al.M. Piag. 67.
 — Emma, brodeuse, Jaq.-Droz 30.
 — Fern., tapiss., Grenier 39d.
 — Fritz, boîtier, Grenier 43c.
 — G.-Arnold, fils, boît., Gren. 43e.
 — Hri, boît., Gibraltar 8.
 — L., Vve, mag. mus. r. Neuve 14.
 — Lina, mag. fleurs, pl. Neuve 6.
 Balance 7.
 — Paul, tapiss., Charr. 50.
 — Will., pharmac., Pl. Neuve 8.
- Becker, Edm., rem., A.-M.-Piag. 19.
 — G., commis post., Crêt 22.
 — Lina, pension, Collège 22.
 — Léon, termineur, Nord 15.
- Becker-Galland, Louise, ménag.,
 A.-M.-Piaget 19.
- Beckert-Wuilleumier, Otto, commis
 Serre 75.
- Bedert, J., gainier, Parc 78.
 — Laure, instit., Parc 78.
- Begert, Rob., achev., Prog. 99.
- Béguelin, Arn., homm. peine, Jac.-
 Brandt 4.
 — Alida, polisseuse, Numa-Droz 86.
 — Auguste, avoc., Paix 19.
 — Edouard, garde-voie C. F. F.
 Petites Crosettes 22.
 — Eug., rem., N.-Droz 88.
 — Léon, boîtier, Sorbiers 19.
- Béguelin, L., boît., A.-M.-Piag. 69.
 — Louise, horlog., Paix 13.
- Béguin, Aimé, forest., A.-M. P. 17.
 — Alf., man., Collège 27.
 — Célestin, boîtier, Crêt 20.
 — Chs, boîtier, Numa-Droz 9.
 — Chs, pharm., Léop.-Rob. 13 bis.
 — Edm., chauff., L.-Robert 130.
 — Emile, représ., Crêt 20.
 — Georges, commiss., Indust. 13.
 — Gges, remont., N.-Droz 9.
 — Gges, commis, C.F.F., Serre 103.
 — Hri, employé, Collège 27.
 — Jules, commis post., Nord 73.
 — Marcel, institut., Epl.-Jaune 72.
 — Maurice, architecte, Ld.-Robt 57.
 — Rosine, mde lég., Collège 27.
 — Vve, mén., Fr.-Courv. 38a.
 — Will., prof., Vieux-Patriot 141.
- Béguin-Jacot, G., charcut., N.-Dr. 9.
- Béguin-Wyss, G., em. g. Serre 103.
- Beiner, Alb., pivot., Manège 16.
 — Arm. peint. cadr., Terreaux 11.
 — Aug., commis, Crétêts 75.
 — Vve Ed., Léop.-Robert 58.
 — Ed., commission., Gl Dufour 10.
 — Ida, commis, D.-P.-Bourq. 11.
 — Sophie, s. prof., Doubs 139.
 — Walter, boul., Fr.-Courv. 26.
- Beldi, Herm., rem., Paix 91.
- Beljean, Jules, Vve, mén., Doubs 73.
- Bell S. A., bouch.-charc. et bureau
 Léop.-Rob. 56a.
 — bouch.-charc., Paix 69.
 — boucherie, Collège 23.
 — bouch.-charc., Grenier 3.
 — bouch.-charc., Numa-Droz 4.
- Bellak, les fils de Julius, fabric.
 d'horl., Léop.-Robert, 26.
 — Paul, horl., Progrès 145.
- Belleti, Primo, man., Industr. 9.
- Bellenot, Alfred, grav., N.-Droz 37.

- Belrichard, Alice, instit., Nord 75.
 — F., Vve, ménag., Pont 21.
 — Henri, rhabil. boît., Progr. 22.
 — M., maîtr. piano, Pont 21.
- Benigni, Silvio, taill., Serre 45.
- Benguerel, Ami, ébauch., Doubs 5.
 — Ami, rem., Bassets 64.
 — E., poliss. cuv., J.-Brandt 4.
 — G., fab. d'horlog., J.-Brandt 4.
 — Jeanne, poliss., Moulins 5.
 — Jeanne, sertiss., Doubs 5.
 — Jules, commis, Nord 69.
 — Paul peint., H.-de-Ville 61.
 — Vital, remont. Moulins 5.
- Benoît, Alf., méd.-dent., Balance 2.
 — Alice, commis, pl. H.-de-Ville 6.
 — Amélie, direct., Charrière 25.
 — Anna, aig., Paix 74.
 — Blanche, horl., Léop.-Rob. 110.
 — Ed., commis, Pont 11.
 — Félix, emb., Progrès 3.
 — frères, horlog., Aurore 11-13.
 — Gges, rem., Beau Site 1.
 — Hélène, pos. glaces, Progr. 3.
 — Hél., s. prof., pl. H.-de-Ville 6.
 — Ls-Ed., remont., Prom. 8.
 — Lucien, méc., T. Allem. 101.
 — Maur., commis, pl. H.-de-Ville 6.
 — Paul, chef atel., Paix 127.
 — P.-H., instit., Ph.-H.-Matt. 27.
- Benoît-Brandt, Franç., remont. Serre 31.
 — Marie, tab. et cig., Serre 31.
- Benoît-Breitmeyer, Léon, repr. comm., Pl. H.-de-Ville 6.
- Benoît-Calame, Ele, horl., Dbs 139.
- Benoît-Marchand, Chs, ébéniste, Parc 84.
- Benoit-Montbaron, U., boulanger, Nord 52.
- Benoît-Perregaux, Paul, termin., T. Allem. 71.
- Benoît-Sandoz, Vve Chs, Charr. 1.
- Benz, Alb., men., Fr.-Courv. 29a.
 — Henri, peintre, Vx-Cimet., 5.
 — Joseph, menuis., Vx-Cimet. 5.
- Berberat, Albert, boît., Chapelle 3.
 — Alf., piv., Nord 169.
 — André, pend., Progrès 67.
 — Anna, Vve, journal., Nord 163.
 — César, forgeron, Grenier 26.
 — Const., ébauch., A.-M.-Piag. 81.
 — Elie, chauff. auto, Grenier 26.
 — Ida, horl., Puits 25.
 — Lina, pol. aciers, N.-Droz 145.
 — Louis, élect., A.-M.-Piaget 81.
- Berberat-Joly, Vve, A.-M. Piag. 81.
- Berchier, Albert, man., Parc 100.
 — Louis, boucher, 1er Mars 12b.
- Berchten, Alc., tech., Parc 88.
- Berchtold, Jean, tourn., Parc 7.
 — Marie, taill., Parc 7.
- Beretta, Lse, Vve, dess., Parc 67.
- Berg, Armand, dentiste, Serre 67.
- Berger, Arth., mécan., 1er Août 3.
 — Chs, boît., 1er-Août 1.
 — Chs, fils, com. post. 1er Août 1.
 — Chs, horl., Progrès 4.
 — Chs, nég. parap., Balance 16.
 — Ed., achev., Emanc. 47.
 — Ed., commis, Nord 170.
 — Ed., mécanic., Doubs 7.
 — Ed., ressorts, Progrès 5.
 — Emile, boît., Progr. 101.
 — Emile, épicerie, Progrès 161.
 — E., ressorts, Prévoy. 86.
 — Ida, pol. boît., 1er Août 1.
 — Jean, typogr., Progrès 101.
 — Johann, pierriste, Grenier 45a.
 — Jules, mécan., Paix 63.
 — Louisa, s. prof., N.-Droz 115.
 — Lucien, man., Fr.-Courvoisier 58.
 — Marcel, remont., Ronde 31.
 — Maria, instit., Nord 61.
 — Paul, empl., Numa-Droz 165.
 — Pierre-Ls, fondeur, Nord 61.
 — Rosa, Vve, ménag., Progr. 11a.
 — Vve Rosine, poliss. b. or, Paix 61

AU PROGRÈS, Tout l'Ameublement

- Berger-Girard, Emile. chaussures, rue Neuve 5.
- Bergère, Marg., ling., Fleurs 5.
— Pierre, horl., Industrie 16.
— Vital, remont, Fleurs 5.
- Bergère-Mairet, R., man., Doubs 115.
- Bergeux, E., cafetier, Parc 33.
- Bergonzo, Marie, Vve, horlog., Progrès 71.
- Berguer, Jules, mécan., Paix 63.
- Bermatoff, J., voyag., Paix 95.
- Bernard, Anne-Marie, sténo dact., Chapelle 23.
— Berthe, dem. mag., Doubs 133.
— Chs, reprès., S. Mairet 1.
— Emile, fais. ress., Doubs 11.
— Fern., emboît., Progrès 8.
— Georg., ress., Pont 34.
— Henri, remont., Fleurs 32.
— Jeanne-A., gard. mal., Chap. 23.
— Jules, rem., Doubs 133.
— Laure, Vve, ling., Moulins 3.
— Louise, poliss., Progrès 8.
— L.-G., Vve, ébauch., Doubs 115
— Marg., régl., Chapelle 23.
- Bernard, Toussaint, grav., T. Allem. 107.
- Bernard-Bonsack, Jacq., fab. d'horl., Chapelle 23.
- Bernard-Lehnen, Pierre, horlog. Numa Droz 167.
- Bernasconi, Bapt., maçon, rue des Granges 9.
— Fçois, maçon, Promenade 36.
— Fr. Vve, men., Pl.-d'Armes 2.
— Jacq., maçon, Numa-Droz 101.
— Léa Vve, mén., Doubs 157.
— Lodovico, m. menuis., Charr. 19.
— Primo, cordonn., Pl. d'armes 2
- Bernath, Emile, mar., Boucherie 6.
— E., fils, maréch., Rocher 5.
— Jacques, maréch., Rocher 5.
- Berner, Georg., boulang., rue de l'Hôtel-de-Ville 1a.
— Lina, dem. mag., Paix 3.
— Paul, dir. école d'horl., Doubs 29.
- Bernet, Adolph., cav., Progr. 127.
— Marius, compt., Al.-M, Piag. 79.
- Berney, Frida, rochets, Paix 49.
- Berney-Bolle, Jules, rem., Paix 49.
- Bernhard, Ach., Al.-M. Piag. 7.
— Anna, mén., Moulins 20.
— G., man., Léop. Robert 140.
— Hélène, aig., Moulins 20,
— J., horlog., Ronde 9.
— Lse, aig., Moulins 20.
— Marg., aig., Moulins 20.
- Bernheim, Alice, nég., Parc 9ter.
— Blanche, s. prof., Jaq.-Droz 60.
— Chs, comm., Serre 83.
— Cécile, nég., Parc 9ter.
— Clémentine, mén., Serre 83.
— Esther, s. prof., Parc 110.
— Georg., fab. d'horl., Parc 1078.
— Math., nég., Parc 9ter.
- Bernheim-Meyer, Vve, négociante, Parc 9 ter.
- Bersot, Achille, grav., Pont 6.
— Albert, boît., Pont 6.
— Clara, commis, Terr. 6.
— Emma, Vve, s. prof., Terr. 6.
- Bertagna, Jean, man., Fr.-Courv. 8.
- Berthe, Fanny, ébauches, Paix 85.
— Franç., menuis., Paix 85.
- Berthet, Arth., emball., Sorb. 23.
— Emma, Vve, journ., 1er Août 39.
— Paul, man., 1er Août 39.
- Berthold, Jacob, chauff. C. F. F., Parc 71.
- Bertholet, C. ouv. fab. Gibralt. 2a.

Brunschwyler & C^{ie}, Installations de W. - C.

- Berthoud, Ad., officier état civil, Temple-Allemand 33.
 — Adrien, mécanic., Nord 175.
 — Alb., repass., Numa-Droz 109.
 — Alb., fils, mécan., N.-Droz 109.
 — Alexis, horl., Progrès 4.
 — Alf. pos. cadr., Doubs 135.
 — Alf., remont., Ravin 5.
 — Arm., commis, Paix 47.
 — Ern., remont., Chap. 9.
 — Eug., lithogr., Tple-Allem. 61.
 — Eug. Vve, Ravin 7.
 — Fd. boîtier, Tête-de-Ran 35.
 — F., horl., Pl. d'Armes 1bis.
 — Gustave, échap., Epl.-Jne 28.
 — Hri, mécan., N. Droz 74.
 — Joseph, mén., Progrès 91.
 — Paul, grav., Doubs 5.
 — Vital, ressorts, Fr.-Courv. 31.
 — Willy, aig., Progrès 51.
- Berthoud-Hugoniot, G., fab. aig., Progrès 51.
- Bertin-Mourot, Marie, lingère, Numa-Droz 35.
- Bertolo, Humb., taill., N.-Droz 103.
- Bertrand, Chtte, s. prof., L.-Rob. 24
- Bertrand-Jœrin, Adrien, comm., Nord 73.
- Bertrand-Schaller, E. caf.-brass. Léop. Robert 24,
- Bertschi, Alf., peint., Gén.-Duf. 4.
 — Anna, tricot., Ronde 43.
 — Bertha, ressorts, Serre 61.
 — Chs, man., Grenier 26.
 — Chs, encaiss., N. Droz 49.
 — Chs-Aug., rem., N.-Droz 49.
 — Chs, camionn., Terr. 19.
 — Emile, boucher, Nord 41.
 — Marie, fab. d'aig., Parc 54.
 — Martha, empl., Grenier 26.
 — Rose, robes, Numa-Droz 49.
- Besançon, Adrien, oxydag., Numa-Droz 59.
 — James, horlog., Charr. 2 bis.
 — Jâmes, voitur., Chapelle 17.
 — Jeanne, mén., Parc 20.
 — L., remont., Rocher 20.
 — Louis, visit., Chapelle 17.
 — Louise, brod., Numa-Droz 59.
 — Mme, pol. ac., A.-M.-Piag. 51.
- Besançon, Marcel, voiturier, Chapelle 17.
 — Paul, horlog., A.-M.-Piaget 51.
- Besatti-Parietti, Ad., mod., Parc 75.
 — Angelo, m. peint.-gyps., Parc 75.
- Besnard, Ele, mécan., Serre 8.
- Besse, Jules, Dr-vétérin., Serre 45.
 — Ls-Alf., insp. ass., L.-Rob. 88.
 — et Cie, assur., L.-Rob. 66.
- Bessire, Hri, rem., Numa-Droz 115.
- Besson, Arthur, achev. d'échapp., Nord 41.
 — Elise, mén., T.-Allem. 87.
 — Elvina, mén., Serre 11.
 — Renée, ouv. fab., Collège 52.
- Betschen, Jules, serrur., H.-de-V. 33.
- Bettoli, Ant., maçon, Ronde 21.
- Bettosini, Et., ciment., Pont 17.
 — Jos., maçon, Parc 78.
 — Michel, contrem., Progr. 105.
 — Alfieri et Cie, entrepr., Tple-Allem. 87.
- Bettossini, Michel, entrepr., Parc 92.
- Beucha, Gs-H., commis. Dbs 129.
 — Ida, nickel., Nord 169.
 — Ida, régl., Balan. 16.
 — Jean, empl. post., J.-Droz 45.
 — Jos., empl. gare, Fr.-Courv. 24b.
 — Léonie, ouv. fabr. Nord 169.
 — Numa, commis, N.-Droz 101.
 — Paul, rem., D.-P.-Bourq. 19.
 — Paul, boît., A.-M.-Piag. 17.
 — Paul-Em., encaiss., C. Grieur 3.
- Beurgy, Oscar, voyag., Gren. 43d.
- Beurret, Adr., graveur, Côte 8.
 — Adrien, Vve, ménag., Parc 16.
 — Gaston, ébauches, Pont 2.
 — Ida, journ., Grenier 41.
 — Ida, journ., Industrie 24.
 — Jules, emboît., Numa-Droz 103.
 — Maxime, remont., Parc 16.

FAITES VOS ACHATS AU PROGRÈS

- Beurret, P.-A., rem., Nord 157.
 Beurret-Biederm, Emile, remont.,
 Combe-Grieurin 31.
 Beutler, Alb., man., Fr.-Courv. 31a.
 Beyeler, Alf., meubles, Progrès 17.
 — Charles, commis, Progrès 17.
 — Jules, décor., Bel-Air 20.
 — Otto, man., Grenier 34.
 — Pierre, mécan., Grenier 34.
 Beyeler-Breit, Chs, fabr. boîtes or
 Numa Droz 93.
 Beyersdorf, A., f. d'horl., Ld.-Rob. 55.
 — Chs, nég. (mén.), L.-Rob. 82.
 — frères, fab. d'horl., L.-Rob. 82.
 — Jules, nég., Léop.-Robert 70.
 — R., Vve, Léop.-Robert 70.
 Beyler, Adrien, rem., Comm. 141.
 Beyner, Edm., élect., Gén.-Duf. 10.
 — Lina, commis, Envers 26.
 Biaggi, Attilio, mécan., Nord 68.
 Bianchi, Ant., aig., Granges 9.
 — Ant., man., H.-de-Ville 42.
 — Camille, maç., H.-de-Ville 42.
 — Carlo, man., C.-Grieurin 33.
 — Chs, man., Fleurs 5.
 — Chs, menuis., G. Duf. 10.
 — Mme, journal., Versoix 5.
 Biberstein-Chollet, Elisa, mercer-
 ling., L.-Rob. 32. Mén., N.-Dr. 27.
 Bichsel, Edgar, commis, Gren. 32.
 — Fréd., remont., Léop.-Rob. 142.
 — Herm., rem., Numa-Droz 137.
 — Jean, remont., Numa-Droz 129.
 Bichsel-Oppliger, Jean, remont.,
 1er-Mars 10.
 — Lse, robes-conf., 1er-Mars 10.
 Bickart, Adr., grav., N.-Droz 66bis.
 — Félix, grav., Numa-Droz 66bis.
 — Félix & fils, décor., N.-Droz 66bis
 Bickel, Dora, commis, Pont 11.
 — G. Vve, mén., Pont 11.
 Biedermann, El., limon., Collège 56.
 — Gottf., term., C. Grieur. 35.
 — Henri, boulang., Charrière 2.
 Biedermann, Hri, taill., Charr. 2.
 — Herm., emboît., Progrès 93.
 — Jules, mécan., Paix 67.
 — Louise, taill., Charr. 2.
 — Marthe, horlog., Charrière 2.
 — Vve Rod., mén., Collège 56.
 Biegler, Cécile, horl., Epargne 6.
 — Gges, forgeron, Couvent 1.
 Biehly, Louis, commis, Doubs 73.
 Bieler, Ferd., représ., r. Neuve 4.
 Bieler-Perrenoud, E., ach., N. Dz 94
 Bieler-Wuilleumier Alice, régl.,
 rue Neuve 4.
 Bieri, Alb., chef bur. post., Dbs 123.
 — Anna Vve, mén., Doubs 123.
 — Caroline, mén., Serre 103.
 — Chs, graveur, Jaq.-Droz 20.
 — Elisa, finiss. b., Jaq.-Droz 20.
 — Emile, entrepr., Succès 13a.
 — Emile, vins et liq., Progr. 105a.
 — Emma, aide, Charrière 91.
 — Fritz, man., 1er-Mars 14.
 — Hans, archit., Parc 151.
 — L., pol. fin. boît. or, Marché 2.
 — Léon, dégross., Qr des Bulles 8.
 — Ph., secrets, Balance 6.
 Biéri-Meyer, Numa, ém., Marché 2.
 Biéri-Meylan, Ulysse., lait-épic.,
 Gibralr. 8.
 Bietri, Marg., mén., Fleurs 22.
 Bigler, Arn., ress., T.-Allem. 101.
 — Emile, ress., Fr.-Courv. 53.
 Bignasci, J., entrepr., Charr. 16.
 — Prre, man., A.-M. Piaget 31.
 Bihler, Chs, grav., N.-Droz 83.
 Bihler-Bourquin, Fritz, remonteur,
 Beau-Site 19.
 Bilat, Alb., rem., Doubs 135.
 — Aliné, nickel., Terreaux 9.
 — A., empl. gaz, Promenade 7.
 — Clarisse, rem., Doubs 135.
 — D., empl. gaz, Charr. 25.
 Bill, Otto, étamp., Fr.-Courv. 29.
 Bille, Alfred, remont., Epl.-Jne 56.
 Billod, Ariste, rem., Cure 3.
 — C., corsets, Léop.-Robert 58.
 Billon, Fanny, s. prof., Fr. Courv. 10.

Brunschwyler & C^{ie}. Installations d'eaux et gaz

- Binetruy, Adrien, rem., Indust. 21.
 — Henri, rem., Industr. 21.
 — Jules, emboît., Industrie 21.
- Binetti, Val., peintre, Charr. 23.
- Binggeli, Alb., grav. Pass. Gib. 2b.
 — Marie, poli., pass. Gibralt. 2b.
- Binggeli-Mojon, Wilh., commis,
 D.-Jeanrichard 41.
- Bingesser, Emile, ress., Fleurs 22.
- Binggli, Ad., appareill., Pont 32a.
 — A., secrets, Promen. 19.
 — Léon, emboît., Gl-Dufour 6.
 — Ls, ressorts, Promenade 19.
- Binguely, Paul, comm., Nord 77.
- Binguely-Droz Ali, banq. Nord 77
- Binguely & Courvoisier, appar.
 précis., Terr. 33, bur. : Neuve 11.
- Bingueli, Ls, ressorts, Parc 18.
- Binkert, Alfr., commis, N.-Dr. 77.
- Bion, Amélie, journal, N.-Droz 15.
 — Claud., s. prof., H.-de-Ville 21a
 — Marie, poliss., 1er-Mars 8.
 — Marie, ébauches, Grenier 6.
- Bippert, Aug. Vve, mén., Parc 9bis.
 — Ruth, commis, Parc 9 bis.
- Birolo, Jean, pension, Parc 91.
- Bisang, Flora, coiff., N.-Droz 21.
 — Gust., coiffeur, N.-Droz 21.
 — Jos., coiffeur, N.-Droz 21.
- Bischof, Joseph, commis, Paix 43.
- Bise, Louis, scieur, Serre 130.
- Bisoli, Jos., terrass., F.-Courv. 8.
- Bittel, E., voyageur, Doubs 159.
- Bitterlin, Chs, sertiss., Combe-
 Grieurin 35.
 — Ignace, pierriste, Industrie 5.
 — Chs, pierr., Dl-J. Rich. 31.
- Bläsi, Lina Vve, s. profess.,
 S. Mairat 5.
- Blanc, Alph., not. Paix 125.
 — Arthur, emboît., Serre 101.
 — Arthur, fils, emboît., Serre 101.
 — Aug., rem., C.-Grieurin 37.
 — David, horl., Tête-de-Ran 39.
 — Elie Vve, ébauch., Industr. 3.
- Blanc, Ernest, office poursuites,
 D.-J.-Richard 25.
 — J.-A., pol. finiss., N.-Droz 84a.
 — Jules, décor., Nord 73.
 — Laure, mén., Tête-de-Ran 39.
 — Mar. prof. piano, Dl-J. Rich. 25.
 — Roger, rem., C. Grieur. 37.
- Blanc, Alph., et Clerc, Ls, avocat
 et notaire, Léop.-Rob. 66.
- Blanchard, Ls, empl. bur., Parc 69.
 — Madeleine, commis, Parc 69.
 — Vve Marie, pension, Parc 69.
- Blandenier, Luc, remonteur,
 Ph.-H.-Matthey 29.
 — Osc., man., Léop.-Rob. 21.
- Blaser, Ele, boît., Collège 9.
 — Vve Fritz, dégross., Fleurs 30.
 — Georg., pendants, Indust. 14.
 — Gottfr., compt., Numa Droz 99.
 — Ida, ébauches, Léop.-Robert 73.
 — J., Vve, désér. coop., Fleurs 32.
 — Léa, mén., Progrès 9a.
 — Louis, grav., Collège 15.
 — Louis, emboîteur, Progrès 11a.
 — Paul, café-rest., Ld-Robert 61.
 — Ulrich, man., A.-M.-Piaget 65.
- Blatt, Bertha, dem. mag., Conc. 7.
 — Elise, dem. mag., Conc. 7.
- Blattner, H, méc., vérif. poids mes.
 Progr. 8.
 — Jean, compt., Paix 75.
 — Marianne, journ., J.-Droz 56.
 — Marthe, mén., Progrès 8.
- Blauenstein, S., coiff., Fr.-Cour-
 voisier, 23a.
- Blind, Bertha, journ., Serre 87.
- Bloch, Aaron, s. prof., Balance 2.
 — Achille, sold., r. Neuve 10.
 — Alice, s. prof., Parc 9 bis.
 — Mme Vve Anna, nég., Montbr. 13.
 — Elie, assur., Ld-Robert 90.
 — Emile, fab. d'horl., Parc 108.
 — Félix, nég. tissus, Balance 13.
 — Gabriel Vve, mén., L.-Rob. 90.
 — Ivan, commis, Léop.-Rob. 47.

FAITES VOS ACHATS AU PROGRÈS

- Bloch, J., fab. horl., N.-Droz 66b.
 — Jean-Ls, fab. d'horl., L.-Rob. 66.
 — Jules, fab. horl., N.-Droz 171.
 — Jules, m. blanc, Ville de Mulhouse, Léopold-Robert 47.
 — Laure, horl., Progrès 161.
 — Lazare, Vve, posag. glaces, Léopold-Robert 49 et 100.
 — Léon, négoc., Serre 7.
 — Ls, Vve, s. prof., Nord 114.
 — Marc Vve, huiler., Comm. 7.
 — Marcel, fab. d'horl., Nord 114.
 — Maurice, pos. glac., L.-Rob. 49.
 — Nathan, négoc., L.-Rob. 90.
 — Pi, nég., T. Allem. 61.
 — Samuel, Au bon Génie, Léop. Robert 35.
 — Vve Théod., rent., Léop.-Rob. 60.
 Bloch-Bernheim, Htte Vve, s.prof., Parc 13.
 Bloch-Göetschel, Alb., fab. d'horl., Léopold Robert 90.
 Bloch-Metzger, Georg., nég., Bois-Gentil 11.
 Bloch-Moch, Marie, négoc., Jaquet-Droz 41.
 Bloch-Racine, Louis-Ern., pierr. sertiss., Fr. Courvois. 4.
 — Nelly, sertiss., Fr.-Courv. 4.
 Bloch, Elie & Co., assurances, Léopold-Robert 78.
 Bloch, les fils de Michel. fab. d'horl., Léop.-Rob., 90.
 Bloch Fils & Co., « Au Progrès », Léop.-Rob. 57-59-62, Serre 62.
 Bloesch, Albert, empl. C. F. F., Entrepôts 45a.
 — Fréd., émail., Manège 21.
 Blum, Achille, représ., Parc 92.
 — Berthe, mén., Léop.-Rob. 84.
 Blum, Chs, Mme Vve, s. prof., Commerce 17.
 — Clarisse, commis, Envers 24.
 — Emm., fab. d'horl., Crétêts 130.
 — Eug., fab. d'horl., Serre 66.
 — Eugénie, mén., Parc 69.
 — frères, fab. d'horlog. Rythmos, Numa-Droz 151.
 — Gaston, boîtier, Serre 89.
 — Gaston, commis, Parc 92.
 — Gges, f. d'horl., Prom. 2.
 — Hélène, dem. mag., Envers 24.
 — Hélène, ménag., Parc 92.
 — Henri, meubles, Parc 17.
 — Jules, fab. boît. or, Serre 89.
 — Léon, pos. glaces, Parc 92.
 — Léon, grav., Grenier 5.
 — Vve Ls, s. prof., Léop.-Rob. 39.
 — Marcel, boîtier, Serre 89.
 — Marguer., s. prof. Doubs 161.
 — Maur., fab. d'horlog. du Parc, Parc 116 et 118.
 — Narcisse, voyag., L.-Rob. 84.
 — Paul, commis, Commerce 17.
 — René, méc., Grenier 5.
 — Robert, commis, Parc 118.
 — Salomon, pos. glaces, Parc 92.
 Blum-Brandt, Ele, fab. d'horlog., Doubs 154, mén. 161.
 Blum-Schwob, Jules, fabr. d'horl., Léop.-Robert 73.
 — Jules, fabr. d'horl., Numa Droz 151.
 Blum et Cie, fab. d'horl. Ebel, Serre 66.
 Blumenzweig, Jean, rem., Parc 21.
 — Sam., rem., Numa-Droz 88.
 Bobbia, A., maçon, Pont 36.
 — G., entrepr., Pont 36.
 — Louis, architecte, Pl. Neuve 6.
 — Math, mén., Pl. Neuve 6.

Brunschwyler & C^{ie}, Installations de W. - C.

- Bobillier, Chs, remont., Nord 48.
 — Edg., méc., H.-de-Ville 38.
 — Gast, serrur., Puits 8.
 — Gert., aig., Promen. 12.
 — P., Vve, ménag., Promen. 12.
 Boch, J. et fils, optic., pl. Neuve 6.
 Boch-Gobat, Vve, Balance 10a.
 Boch-Mentha, Jules, optic. (mén.),
 Bel-Air 22.
 Bodemer, Herm., prof. éc. d'ar.,
 Numa Droz 53.
 Boder, Chs, boît., Puits 27.
 Boegli, Alb., empl. C. F. F.,
 Winkelried 87.
 — Ernest, émaill., Puits 19.
 — Ernest, aiguil., V.-Patriotes 141.
 — Gottf., émaill., Progrès 99a.
 — Julia, ouv. fab., Puits 16.
 — Pauline Vve, cout., T.-Allem. 27.
 — Vve Rosette, Ronde 39.
 Böhlen, Fritz, man., Gren. 41f.
 — Victor, grav., Progrès 5.
 Boehm-Buffat, Ernest, commis,
 N.-Droz 86.
 Bösch, Emile, remont., N.-Droz 15
 — Jeanne, aig., Numa-Droz 15.
 Bœsiger, Hermann, empl. C. F. F.,
 Commerce 135.
 — P. Vve, mén., Al.-M. Piag. 49.
 Bœsiger-Portmann, Edm., empl.
 C. F. F., Numa-Droz 139.
 Bœsiger-Wæfler, Pierre, mécan.,
 Paix 43.
 Boganchini, Adèle, taill., Ronde 37.
 Bohner, Emile, grav., N.-Droz 55.
 — Hélène, creus., Terr. 25.
 — J. Vve, régleuse, Pont 11.
 — Théoph., émaill., Terr. 25.
 Bohni, Kl, cond. C.F.F., Progrès 89b.
 Bohren, Jean, chef C.F.F., Parc 79.
 Boichat, Arth., achev. boît., Crêt 10.
 — Aur., fab. horl., T.-Allem. 89.
 — Chs, horlog., Paix 47.
 — Eug., m. serrur., Pont 2.
 — Hri, emb., Fleurs 12.
 — Henri-Chs, man., Ronde 43.
 — Joséphine, colp., Fleurs 26.
 — Jles, mach., Winkelried 87.
 — Jtte, sertiss., Progrès 88.
 — Marie, ménag., J.-Droz 10.
 — Aur. & Co., horl., Paix 87.
 Boichat et Cie, fab. d'horl., Léop.-
 Rob. 62.
 Boillat, Aimé, commis, Comm. 137.
 — Albert, man., Progrès 97a.
 — Alcide, fils, peint. en bâtim.
 Bd de la Liberté 2.
 — Alcide Vve, mén., Bd Liberté 2.
 — Alf., remont., Puits 25.
 — Alf.-Just., domest., Terr. 4.
 — Aug., remont., Charrière 23.
 — Clot., Vve, s. prof., Doubs 127
 — Edm., remont., Paix 81.
 — Ernest, remont., Nord 52.
 — Fanny, Vve, mén., Ronde 41.
 — Gges, mouleur, Fr.-Courv. 36.
 — Georg., rem., Paix 79,
 — J. pivot., Progrès 163.
 — Jâmes, Vve, mén., N.-Droz 143.
 — Jos., rem., Gibralt. 5.
 — Jules, épïc., Tête-de-Ran 25.
 — Jules, pivot., Progrès 163.
 — Léonie, journal., Industrie 36.
 — Marie, mén., Nord 47.
 — Mina, mén., Gibraltar 5.
 — Numa, man., Gén.-Dufour 8.
 — Paul, ébauch., Doubs 5.
 — P., ébauches, Puits 19.

FAITES VOS ACHATS AU PROGRÈS

- Boillat, Paul, menuis., Charr. 8a.
 Boillat-Perret, C.-A. fab. boît. r. du Doubs 93.
 Boillet, Lucien, cant., Nord 174.
 — Marc., boît., L.-Rob. 140.
 Boillod, Ali, men., Industrie 36.
 — Chs, repr., Léop.-Rob. 64.
 — Edouard, remont., Nord 110.
 — Henri, man., Serre 73.
 — Jules, commis à l'impôt, A.-M.-Piaget 29.
 — Léon, archit., Léop. Rob. 66.
 Boilod, Oscar, emb., Ravin 1.
 Bois, Alf., gde comm., L.-Robert 8.
 Boisot, Aenny, peint., Fr.-Courv. 9.
 — Mme Vve, Fr.-Courvoisier 9.
 Boiteux, B., poliss., finiss. b. or, Crêt 16.
 Boiteux-Schœni, Louis-Arth., grav. Crêt 16.
 Boivin, Bertha, ébauch., Progrès 10.
 Boldini, Jeanne, lingère, Ronde 26.
 Bollinari, Ang., peint., Fr.-Courv. 22.
 Bolle, Alf., commis, Nord 151.
 — Arn., avoc. not., L.-Robert 18.
 — Berthe, horl., Sorbiers 13.
 — E.-A., notaire, Fr.-Courv. 5.
 — E.-A., et Dr A., not. et avoc. étude, Promenade 2.
 — Ed., remont., Sorbiers 13.
 — Ernest, pivot., Gibraltar 13.
 — Joseph., journal., Gibral. 13.
 Bolle-Michaud, V., fab. d'horlog., Doubs 119.
 Bolliger, Arm., emboît., Progr. 83.
 — Berthe, horlog., Serre 9.
 — Chs, mécan., N.-Droz 135.
 — Eug., remont., Serre 9.
 — J., serrur., Est 28.
 — Jules fils, indust., Crêtets 65.
 — Louis, poël.-fum., Serre 9.
 — Marie, Vve, journ., Progrès 1.
 Bolliger, Marth., coutur., Est 28.
 — Mina, s. profess., Est 28.
 Bolliger-Bourquin, Emile, secrets, r. du Locle 22.
 Bolliger & Cie, Usine métallurg. Est 29, Crêtets 65.
 Bollini, Fortuné, entrepr., Fleurs 34.
 — Gésuine épicerie, Fleurs 9.
 Bonard, Ges, direct., Nord 75.
 Bonardi, Hri, s. prof., Progrès 17.
 — Sophie, rubans, Progrès 17.
 Boni, Alph., empl., 1er-Mars 12b.
 — Louise Vve, s. prof., Paix 74.
 Bonifas, Chs et Cie, joaill.-décor., Parc 64.
 Bonjour, Ls, boucher, L.-Rob. 110.
 Bonnet, Jos., joaill.-sert., N.-Dr. 151. mén. Numa-Droz 153.
 — Mme Vve, dem. mag., Côte 5.
 Bonnot, Elisa, serv., Ld-Robert 62.
 Bonsack, Ls, horl.-techn., Tour 35.
 — Math., s. prof., Chapelle 23.
 Bonvallat, Alb., ress., Ronde 21.
 — Ang., cuisin., Bal. 12.
 — Ele, radium, Jac.-Brandt 128.
 Bopp, Chs, ag. émigr., Combette 2, Bureau DI-Jeanrichard 19.
 Borcard, Marc. guill., Comm. 137.
 — Rose, ébauches, Charrière 5.
 Borel, Alb., rem., Comm. 137.
 — Alf., primeurs, Ld-Robert 27.
 — Alex., emb., Cure 6.
 — Arth., visiteur, Paix 107.
 — Chs, achev., Parc 148.
 — Chs, docteur, Paix 23.
 — Chs, man., Parc 148.
 — Ed., emboît., Fr.-Courv. 25.

Brunschwyler & C^{ie}, Installations de W. - C.

- Borel, Emile, compt., Tourelles 27.
 — Gges, grav. lettres, Paix 76.
 — Henri, horlog., L.-Rob. 42-44.
 — Jean, commis, Tête de Ran 37.
 — Jeanne, tricoteuse, Parc 66.
 — Judith, régl., Cure 6.
 — Jules, graveur, Epl.-Jaune 4.
 — Julia, poliss. cuv., Paix 76.
 — Marc, pasteur, Montrébrillant 2.
 — Marg., ressorts, Doubs 125.
 — Maur., ressorts, Doubs 125.
 — Oscar, couvreur, J.-Brandt 125.
 — Paul, pasteur, Cure 9.
 Borel-Delachaux, Jérôme, horl.,
 Crétêts 65.
 Borel-Ducaire, Alfr., fruits et lég.,
 Serre 9.
 Borel-Gentil, Vve ménag.,
 Doubs 125.
 Borel-Jacot, Hri, méc., Est 20.
 Borgna, Jacq., man., Ronde 7.
 Borgognon, Alb., men., Progr. 69.
 — Hortense, institut., Progrès 69.
 — Louis, serrur., Progr. 69.
 Borle, Alb., s. prof., Serre 16.
 — Alfred, ress., N.-Droz 122.
 — Amanda, rep. linge, Nord 151.
 — Angèle, ménag., N.-Droz 122.
 — Armand, remont., Nord 151.
 — Charles, commis, Nord 175.
 — Ed., imprim., J.-Brandt 125.
 — Jules-A., peint. cadr., Temple-
 Allemand 83.
 — Jules-Emile, boît., P. Gib. 2b.
 — Marie, Vve, mén., Nord 73.
 Borle-Bourquin, Zelim, rem., Paix 15.
 Borle-Huguenin, Paul, commis,
 Doubs 55.
 Borle-Stark, Léon, restaurat., Bel-
 Air 51.
 Born, Gottf. Vve, mén., Doubs 51.
 Bornand, Emile, café, Collège 55.
 Borney, Candide, tricot., Parc 18.
 Borno, Paul, représ., r. Neuve 5.
 Borri, Joseph, peintre, Serre 59.
 Borruat, Jos., ag. police, Bassets 66.
 Bortkiewicz, Th., empl bur., Paix 19.
 Bösch, Gust-Ad., remont., Parc 77.
 Boschetti, Marius, conc., Parc 108.
 Boss, Alcide, ébéniste, Industrie 3.
 — Arm., appareill., Bel-Air 14.
 — Aug., f. ress., H.-de-Ville 67.
 — C.-G. & Co, brasel. maroquin.,
 Serre 16.
 — Christian, gainier, Moulins 7.
 — Christ, ress., 1er Mars 13.
 — Ed., app. eaux-gaz, Collège 31m.
 — Elise, Vve, mén., Ronde 28.
 — Ernest, boît., Crêt 9.
 — Ernest, menus., Progr. 16.
 — Eva, taill., Progrès 163.
 — Fritz, appar., Bassets 8.
 — Henri, boîtier, Neuve 8.
 — Hri-Ls, commis, N.-Droz 10bis.
 — Julia, ellipses, Crêt 9.
 — Jtte, peint., Promenade 12.
 — Lucien, man., Puits 9.
 — Paul, brac. cuir, Parc 47.
 Boss-Barbezat, Paul, boît., Numa
 Droz 10bis.
 Boss-Sandoz, Vve Gottfr., épicer.
 Nord 50.
 Boss-Wuillème, Lucie, s. profess.,
 Progrès 163.
 Bossard, Arm., comm., Doubs 9.
 Bossert, Alb., remont., Puits 23.
 Bosset, Ele, père, rem., Progr. 85.
 — Erb., remont., Progrès 85.
 — Gges., ébén., Fleurs 18.
 — Hermance, coutur., Progrès 85.
 — Lina, mén., Fleurs 18.
 — Louise, repass. linge, Fleurs 18.

ACHETEZ LES MEUBLES PROGRÈS

- Bosshard, Ele, commis, T.-All. 27.
 — R., Vve, s. prof., Charr. 22.
 Bossi, Jean, m.-ferblant.. Grang. 8.
 Bosso, Emma Vve, mén., L.-Rob. 88a.
 Bosson, Gust., rem., 1er-Mars 13.
 Bossoni, Bapt., Concorde 10.
 Botteron, Arnold, dom., Prog. 5.
 — Aur., empl. C. F. F. Progr. 101a
 — Emma, Jacob-Brandt 124.
 — Esther, ménag., N.-Droz 101.
 — Louis, ress., N.-Droz 101.
 — Ls, camionn., Crétêts 145.
 — Numa, café, r. Neuve 10.
 — Oscar, ressorts, Doubs 139.
 — Thér., ébauch., Crétêts 145.
 Boucard, Albel, sertiss., Nord 68.
 — Lse, horl., Numa-Droz, 10bis.
 — Marie, journ., Numa-Droz 13.
 Bouccard-Mathey, Mme Chs, sertis.,
 Chasseron 45.
 Boucherin, Henri, rem., N.-Dr. 51.
 — Jtte, inst., Numa-Droz 51.
 — Ls, fab. plaq., Numa-Droz 49.
 Bouelle, Adrien, chef-mécanicien,
 Jacob-Brandt 12.
 Bouelle, Jos., mécan., Nord 155.
 Boulanger. coopérat., Serre 90.
 Boule, Armande, aide, Parc 33.
 Boule, Léon, commiss., T.-Allem. 85.
 — René, remont., Crêt 8.
 Bourdilloud, Pl, man., N.-Droz 45.
 Bourgeois, Hri, conc., Paix 153.
 — Jules, boît., Parc, 69.
 — Math., coiffeuse, Parc 74.
 — Paul, coiffeur, Parc 74.
 Bürki, Edg., serr., Pl. d'Armes 2.
 Bourquard, Maria, ménag., Nord 50.
 Bourquin, Achille, pivot., A.-M.-
 Piaget 47.
 — Albert, boîtier, Epargne 8.
 — Albert, doreur, Marché 2.
 — Alc., doct.-pharmac., L.-Rob. 39,
 mén., 41.
 Bourquin, Al., commis, N.-Droz 53.
 — Amanda, repass. linge, A.-M.
 Piaget 49.
 — A. Vve, mén., F.-Courv. 21a.
 — And., mécan., Réformation 143
 — Anno., empl. gaz, Versoix 9a.
 — A., remont., Sophie-Mairet 3.
 — Arm., man., Industrie 20.
 — Arnold, boît., Numa-Droz 137.
 — Arnold, man., Léop.-Rob. 132.
 — Arthur, épicerie, Progrès 19.
 — Aug., term., Granges 6.
 — Aug. fils, commis, Granges 6.
 — Berth., Mme, mén., Comm. 131.
 — Berth., taill., Combettes 4.
 — Blanche, ébauches, Balance 4.
 — Bluette, ébauch., Balan. 4.
 — C.-A., fab, d'horl., Industr. 14.
 — Cam.-Ul., remont., Moulins 2.
 — Camille, fils, coiff., Moulins 2.
 — Chs, ag. sûreté, Est 27.
 — Charles, dégross., Progr. 97.
 — Chs, élect., Rocher 14.
 — Ch., emp. post., A.-M. Piag. 49.
 — Chs, fonct. post., Progrès 7.
 — Chs, visiteur, Recorne 16.
 — Daniel, boît., Parc 27.
 — Elise, pol. aig., H.-de-Ville 25.
 — Ele, chef téléph., Paix 87.
 — Emile, remont., Parc 27.
 — Ernest, sertisseur, Ld-Rob. 82.
 — Esther, cadr., Progrès 89a.
 — Eug. fils méd.-chir., J.-Droz 41.
 — Eva, journal., Versoix 9a.
 — Fritz, facteur, Numa-Droz 96.
 — Fritz-E., rem., Numa-Droz 53.
 — Fritz, s. prof.. L.-Robert 6.
 — Georges, étamp., Doubs 153.
 — Ges, horlog., Réformation 143.

Brunschwyler & C^{ie}, Buanderie complètes

- Bourquin, Ges, horl., N.-Droz 137.
- Georg., méc., Combettes 4.
 - Ges, remont., Combettes 4.
 - Ges, remont., Moulins 2.
 - Germaine, ébauch., Rocher 14.
 - Gust., remont., N.-Droz 2a.
 - Hélène, régl., Réformation 143.
 - H., commis, Promenade 16.
 - Hri, man., H. de Ville 31.
 - Henri, remont., J.-Brandt 124.
 - Hri-Ls, démont., Commerce 141.
 - Jean, méd.-ocul., Promenade 2.
 - Jeanne, commis, Granges 6.
 - Jeanne, ébauch., Comm. 141.
 - Jules, boîtier, Numa-Droz 55.
 - Jules, nég. vins, Collège 29.
 - Jules-Ad., man., Balance 4.
 - Julia, dem. mag., Parc 9ter.
 - Julien, horlog., Dd-P. Bourq. 19.
 - Juliette, s. prof., Collège 29.
 - Jtte, journ., Numa-Droz 7.
 - Laure, ménag., Industrie 20.
 - Lina, Vve, épïc., Jaq. Droz 10.
 - Lina Vve, mén., Progr. 105a.
 - L., camionn., Serre 95.
 - Lse Vve, ébauch., G. Dufour 6.
 - Lse, mén., Réformation 143.
 - Louise, mén., Fr. Courv. 21a.
 - Marcel, ébauch., Comm. 131.
 - Marcel, herbor., Léop.-Rob. 55.
 - Marg., s. prof., Ld-Robert 35.
 - Marie, débris, N. Droz 53.
 - Marie, s. prof., Pont 2.
 - Mart, comm., N.-Droz 53.
 - Maurice, boulang., Jardin. 5.
 - Mélina, mén., Parc 7.
 - Mélina Vve, mén., N. Droz 101.
 - Nelly, taill., Parc 103-105.
 - Olga, commis, Serre 95.
 - Paul, boît., Tête de Ran 33.
- Bourquin Paul, man., Progrès 105a.
- Philippe, instit., Parc 7.
 - René, guill., r. Neuve 10.
 - René, tapiss., Combettes 4.
 - Robert, méc., Marché 2.
 - Suz., s. prof., Léop. Rob. 35.
 - Suz., taill., Combettes 4.
 - Will., conc., Dd-P. Bourq. 19.
 - W., juge d'instr., Promen. 16.
 - Yvonne, téléph., Promen. 16.
- Bourquin-Jaccard, Alb., Temple Allemand 61.
- André, archit., Paix 125.
- Bourquin-Lindt, E., Veuve, Léopold Robert 35.
- Bourquin-Maire, Emm., commis, Côte 5.
- Bourquin-Vuille, Arnold, fab. d'horl., Nord 75.
- Bouverat, Abel, remont., N.-Dr. 148.
- Alb., journ., Retraite 12.
 - Joseph, remont., N.-Droz 148.
 - Louis, rem., N. Droz 148.
 - Marc, horloger, Parc 52.
- Bouverat-Boillat, A., horl., Neuve 3.
- Bouvet, François, empl. Sent., Charrière 64bis.
- Bouvier, Const., empl., T.-Allem. 11
- Emma, sertiss., Chap. 17.
 - Marie, ébauch., T.-Allemand 11.
 - Math., sertiss., Chap. 17.
- Bovet, Alb., manœuv., Serre 101.
- Alph., Vve, mén., Doubs 105.
 - A., graveur, Puits 29.
 - Chs-H., manœuv., Progrès 3.
 - Ebal, gain.-rel., Progrès 3.

ACHETEZ LES MEUBLES PROGRÈS

- Bovet, Ges, man., Collège 4.
 — Marcel, man., Progrès 3.
 — Marthe, commis, Doubs 105.
 Bovy, Ed. Vve, fab. aig., Nord 9.
 — Suzanne, aig., Nord 9.
 Bozonnat, And, comm., N.-Drz 37.
 — Math., brod., N.-Droz 37.
 Bozonne, Jos., remont., Ld-Rob. 114.
 Brachet, Jos., boîtier, Ravin 3.
 Bræchbuhler, Chs, voit., Fr.
 Courv. 92.
 Braendlin, Rod., s. profess., Fritz-
 Courv. 53.
 Bräuschi, Jules, man., Progrès 95a.
 — Vve, s, prof., Envers 37.
 Braichet, Jos., com. post., Paix 45.
 — Justin, boît., Bel-Air 22.
 Braillard, G., fab. d'horlog., Léop.
 Rob. 58.
 Brailowsky, Max, fab. h., Paix 87.
 — M. et Co. fab. horl., Paix 87.
 Brandenberger, Rose, caiss.,
 Manège 22.
 Brandt, Alb., cadrans, Nord 27.
 — Alb., émail., A.-M. Piag. 49.
 — Alb., fils, émail., A.-M. Piag. 49.
 — Alc., boît., D. Jeanrichard 11.
 — Alcide, boît., Fr.-Courv. 10.
 — Alf., remont., Rocher 12.
 — Alf., s. prof., Jaq.-Droz 24.
 — Alice, instit., Grenier 43a.
 — Amélie, commis, Fr. Courv. 6.
 — Amélie, dem. mag., Sorb. 17.
 — Angèle, horlog., Manège 22.
 — Arn., horl., A.-M. Piag. 29.
 — Arn., man., Tête-de-Ran 62.
 — Arthur, commis, Nord 161.
 — Arthur, rem., Av. Bille 8.
 — Bernard, bijout., Progrès 19.
 — Bern., man., Progrès 18.
 — Berthe, poliss. boît., Serre 18.
 Brandt, Cam., com.post., Banneret 2.
 — Cécile, sertiss., Sorbiers 17.
 — Chs, assortim., H.-de-Ville 33.
 — Chs, échapp., Nord 3.
 — Chs, horl., Loge 6.
 — Chs, remonteur, Crêt 18.
 — Chs, remont., Loge 6.
 — Charl., dem. mag., A.-M. Piag. 13.
 — Ed., remont., Ravin 13.
 — Emile, boît., Doubs 27.
 — Emma, débris, Ph.-H. Matt. 4.
 — Eug., comest., rue Neuve 6,
 mén., place Neuve 4
 — Eug., grav.-sculpt., Nord 29.
 — Eug., horl., Est 18.
 — Eug., rem., Ph.-H. Matt. 19.
 — Fritz, man., Charrière 21.
 — Fritz, ressorts, H. de Ville 63.
 — Gges, boîtier, Ph.-H. Matth. 21.
 — Georges, emboît., N. Droz 49.
 — Georg., horlog., Manège 22.
 — Georg., rem., 1er Mars 8.
 — Georges, rem., 22 Cant. 40.
 — Georg., pivot., H. de Ville 71.
 — Gérald, man., Ronde 37.
 — Gust. fils, achev. échapp.,
 A.-M.-Piag. 13.
 — Hans, direct. bazar, Tour. 15.
 — Hélène, institut., Loge 6.
 — Henri, boîtier, r. des Bois 8.
 — Henri, commis, Commerce 117.
 — Henri, rem., Fr. Courvois. 58.
 — Hri, repass., Sorbiers 17.
 — Jaël, ménag., Charrière 21.
 — Jâmes, commis, Grenier 43d.
 — James, pendants, Grenier 43d.
 — Jean, man., Collège 8a.
 — Jules-Fr., horlog., Industrie 19.
 — Jules, man., Numa-Droz 5.
 — Jules, manoeuv., Progrès 3.
 — Jules, remonteur, Doubs 17.
 — Jules-Emile, rem., D. P. Bourq. 9.

Brunschwylér & C^{ie}, Fourneaux-potagers avec service d'eau chaude

- Brandt, J., pend., Ph.-H. Matt. 4.
 — Laure, poliss. roues, Crêt 24.
 — Léa, poliss. boît., Doubs 27.
 — Léop., remont., Puits 3.
 — Lina, tricot., Collège 8b.
 — Louis, boît, Place d'Armes 1bis.
 — Louis, emb., Progrès 3.
 — Ls-Eug., café-brass., Paix 74.
 — Louisa, ébauch., D.-J.-Rich. 43.
 — Ls, Mme, pol. acier, Crêt 18.
 — Lucien, rem., J.-Brandt 127.
 — Marguerite, commis, Paix 74.
 — Marg., ébauch., Progrès 3.
 — Marg., mén., Grenier 43d.
 — Marg., mén., Nord 161.
 — Marie, mén., H.-de-Ville 49.
 — Marie, mén., Nord 3.
 — Mélina Vve, ménag., Prog. 19.
 — Nelly, institut., Crêt 18.
 — Numa, remont., Grenier 43a.
 — Paul, acheveur, Manège 22.
 — Paul-E., typogr., Fr.-Courv. 6.
 — Pauline, poliss. boît., D. Jrich. 11.
 — Otto, électricien, Terreaux 8.
 — Robert, techn., Retraite 4.
 — Will., commis, Nord 161.
- Brandt-Aubry, Werner, commis,
 Rocher. 21.
- Brandt-Courvoisier, Jules, march.
 chaussures, pl. Neuve 10.
- Brandt-Delapraz, A., rem., Crêt 18.
- Brandt-Dubois, Arn, remont.,
 Doubs 17.
- Brandt-Ducommun, E., graveur,
 Serre 11bis.
- Brandt-Jacot, Aug., rem., N. Dr. 49.
- Brandt-Keller Ele, procur. banque,
 Dd-Prre Bourquin 9.
- Brandt-Leclerc, Maur., horl., Est 6.
- Brandt-Reymond, Bercht., emboît.,
 Doubs 69.
- Brandt-Rutti, Jles, pend., Crêt 18.
- Brandt-Sandoz, comm., Moulins 2.
- Brann Jul. et Co., bazar, L.-Rob. 11.
- Brasserie de la Comète, Ronde 30.
- Brauchi, Aug., rem., A.-M. Piag. 49.
 — Ernest, pivot., Progrès 95a.
 — Marcel, Léop.-Robert 58.
- Braunwalder, Henriette, coiffeuse.
 Numa Droz 18.
- Braunschweig, A., rent., L.-Rob. 60.
 — Alph., Vve, s. prof., L.-Rob. 60.
 — Arnold, Vve, Serre 65.
 — Emma, Vve, s. prof., J. Droz 45.
 — Ges, fab. d'horl., L.-Robert 60.
 — Gust., fab. d'horl., Comm. 15.
 — Louis,ourn. d'horl., Serre 17.
 — Lucien, fab. d'horl., Serre 65.
 — Paul, fab. horl., Ld-Robert 73.
 — et Co, fab. d'horl., Comm. 17a.
- Bravand, Ele horl., Ld-Robert 130.
 — Ern., mécan., Progrès 3.
- Brechbuhler, Chs,voit.,Fr.Courv.58.
 — Ed., voitur., Fr. Courv. 58.
 — Fritz, domest., Fr. Courv. 58.
 — Georg., voitur., Fr. Courv. 58.
- Brecht, Charl., gde-malade, Parc 27.
- Bregnard, Ach., cordon., Fleurs 22.
 — Adèle, aig., Charr. 47.
 — Alb., man., Fr.-Courvois. 38a.
 — Jules, grav., Paix 91.
 — Paul Vve, épicerie, Paix 65.
 — René, remonteur, Puits 16.
- Breguet, Alf., typogr., S.-Mairet 3.
 — A. Vve, pension, Serre 12.
 — Ed., remont., Paix 107.
 — Edm., opticien, Serre 4.
 — Ernest, boîtier, Paix 75.
 — Gges, commis, Doubs 113.
 — Georg., commis, T. Allem. 23.
 — Hélène, prof. piano, Serre 12.

AU PROGRÈS, Maison de Confiance

- Breguet, Jeanne, dem. mag.,
Pge Gibraltar 2b.
- Jeanne, dem. mag., Temple-
Allemand 23.
- Léon, fab. horlog., Buissons 11.
atel. D.P. Bourq. 11.
- Lina, mén., Paix 75.
- Ls, Sophie-Mairet 3.
- Breguet-Delachaux, Alb., rem.,
T. Allem. 23.
- Breguet-Girard, Hri., inst., Est 18.
- Brehm, Arn., doct.-méd., Grenier 18.
- Breit, Alb., poliss. et décor. boîte,
Doubs 131.
- Frédéric Vve, Doubs 117.
- frères, fab. cadr., Doubs 117.
- Math., commis, Doubs 131.
- Breit-Bourquin, Ern., cad., Dbs 117.
- Breit-Jeaneret, F., cad., Doubs 117.
- Breitenstein, Emile, chef fabriq.
Numa Droz 171.
- Breitling, Gast, fab. d'horl.,
Montbrill. 3, mén. Paix 39.
- Léon, Vve, brod., Montbrill. 3.
- Breitmeyer, J.-C., fab. d'horlog.,
Parc 39 et Paix 87.
- Breitmeyer-Girard, Mme, profess.
peint., Nord 89.
- Brendlé, Hri, négoc., L. Rob. 12.
- Bresciani, Anna, finiss. boîtes,
Fritz-Courvois. 36a.
- Breuleux, Rose-Marie, ménag.,
Doubs 115.
- Brianza, Ali, moul., Gén. Duf. 2.
- Félice, maçon, Charrière 21a.
- Bricage, G., vice-consul France,
Léop.-Rob. 23. Bur. : r. Neuve 8.
- Bridel, Ant., magasin, Chapelle 3.
- Antoin., poliss., Chapelle 3.
- Bridevaux, Justin, boîtier, Repos 9.
- O., piv., Parc 116, mén. Nord 175
- Bridler-Blatt, Vve, s. prof., Chas-
seron 47.
- Briffaud, Jules, commis, Chas-
seron 45.
- Brigliano, Ct., peint. Industr. 19.
- Bringold, Alf., rem., Ph.-H.-Matt. 25.
- L., sertisseuse, Ph.-H.-Matt. 25.
- Y., régleuse, Ph.-Hri-Matthey 25.
- Bringolf, Emile, décoll., Nord 3.
- Richard, commis, Nord 3.
- Briot, Berthe Vve, commis, Parc 44.
- Lina, ménag., Parc 44.
- Louis, pend., Parc 44.
- Brischoux, E., fab. gal., Crêt 18.
- Broccio, Moïse, peintre-gyps..
Numa Droz 37.
- Brochella, Bat., chaud., H.-d.-V. 42.
- Cath., aig., H.-d.-Ville 42.
- Jos., peint. bât., H.-d.-Ville 42.
- Jos., nég., F. Courv. 11.
- Brodbeck, Bern., boul., Doubs 105.
- Bern., pendants, Grenier 26.
- Em., boît., T. Allem. 99.
- Georges, lunett. et opt.,
Temple-Allem. 51.
- Otto, boît., Temp. Allem. 73.
- Rob., rem., Progrès 163.
- Brodbeck-Hugoniot, E., f. horl., T.
All. 51.
- Brodbeck-Racine. E., boît., Est 20.
- Broillet, Alph., pivotteur, Parc 82.
- Bromberg, Léon, décott., Dbs 135.
- Bron, Antoinette, mén., Jardin. 23.
- Emma, poliss. boît., Jardin. 23.
- Htte, pol. boît or, Jardin. 23.
- Jeanne, régleuse, Jardin. 23.
- Jeanne, poliss. vis, Jardin. 23.
- Maria, pol. cuv., Serre 1.
- Violette. empl. mag., Serre 1.
- Zéph., poliss. cuv., Serre 1.

Brunschwyler & C^{ie}, Chaudières à lessive

- Bross, Arth, voyag., Bel-Air 20.
 Brossard, Eusèbe, café-brass.,
 Progrès 11a.
 — Jean, coiff., Balance 4.
 — Marcel Vve, cout., Progrès 5.
 Brossin, Edm., homme de peine,
 Charrière 41.
 — Rose, Vve, mén., N. Dr. 47.
 Brügger, Albert, épiciier, Doubs 113.
 Brugger, Marie, gouvern.,
 Progr. 135.
 — Robert, indust., Numa-Droz 178.
 Brugo, Alb., maçon, H.-de-V. 7b.
 Brun, Jos., fab. d'horl., Crêt 7.
 — Jules, m. ramon., Puits 18.
 Brunella, Jean, maçon, Nord 159.
 Brunelli, Henri, man., L. Rob. 111.
 Brunisholz-Kohler, R., voyag.,
 Parc 9.
 Brunner, Anna, Collège 37.
 — Alf., laiter., Léop.-Rob 34.
 — Arth., sertiss., Paix 89.
 — A. Mme, mén., T. Allem. 105.
 — A., Vve, mén., Pont 13b.
 — Chs, prof. éc. horl., Parc 132.
 — Chs, tap., Ph.-Hri Matthey 21.
 — Christ., serr., Crétêts 147.
 — Elsa, cuis., Fleurs 5.
 — Emile, ébauch., Ptes Crosettes 4.
 — Emile, poêl. fum., Serre 2.
 — Emma Vve, ménag., Parc 14.
 — Emma Vve, mén., L.-Rob. 100.
 — F.-H., boît., Nord 50.
 — Frida, ébauch., Winkel 75.
 — Fritz, man., Serre 79.
 — Ges, poêlier, N.-Droz 90.
 — Gges, sertiss., Parc 14.
 — Jean, empl., N. Droz 126.
 — Jean-Ed., m. taill., Progrès 88.
 — Léon, sert. Paix 79.
 — Louis, décorat., Winkel 75.
 Brunner, Lse Vve, mén., Puits 12.
 — Math., empl. mag., Parc 98.
 — Séb., Stand 12.
 — Viol., spiraux, Parc 132.
 — Walther, mécan, Parc 104.
 Brunswig, Maurice, régleur,
 Numa Droz 141.
 Brunschwyl, Alf., ind., Comm. 17.
 — Séb., entrep., Parc 45.
 Brunschwyl et Co., inst., bureau
 Serre 33.
 Brunswick, D., Léop.-Robert 11.
 Bruppacher, Rud., comm., Dbs 151.
 Brusa, Abel, peint., Parc 104.
 — Ele fils, peintre, Parc 104.
 — Franç., entrep., Parc 104.
 — frères, peint.-gyp., atel. Parc 82.
 — Gætan, commis, Tourelles 65.
 — Hri, peint.-gyp., Parc 100.
 — Louis, taill. pier., Fleurs 15.
 — Rose, ouv. fabr., Fleurs 15.
 Bubloz, Gust., secr. Synd. Patron.
 Doubs 73.
 — Léon, commis, Doubs 73.
 Bucheli, Vict., s. prof., Progrès 17.
 Buchenel, P., pasteur, Epl.-Jne 38.
 Bücher, Alf., adouciss., Ravin 7.
 — Flora, ménag., J. Droz 29.
 — Olga, doreuse, J. Droz 29.
 Buchs, Alb., man., Rocher 7.
 Buchser, Ed., rem., N. Droz 169.
 Buchwalder, Ese, dor., Nord 170.
 Buess, Herm. Vve, adouc., Parc 24.
 — Marie Vve, mén., T. Allem., 111.
 Buess-Zemp, Chs, fab. d'horlog.,
 Doubs 155.
 Buess & Gagnebin, fab. d'horl.,
 1er-Août 39.
 Buffat, Eug., fab. d'horl., N.-Dr. 84.

AU PROGRÈS, Maison de Confiance

- Buffat-Leuzinger, H., fab. d'horl.,
 rue Neuve 16.
 Buffat et Cie, fab. d'horl., N. Dr. 84.
 Bugnion, Ph., dir. moulin, N.-Dr. 89.
 Bugnon, Aug., grav., Al.-M. P. 47.
 — Chs-A., pension, 1er-Mars 4.
 — Ges, fab. scies, Nord 39.
 — Hri, fab. ress., Fr. Courv. 40a.
 — Hri, fab. ress., Fr. Courv. 40.
 Buhler, Alb., sertiss., Nord 129.
 — Ami, magas., Gibraltar 5.
 — Ariste, piv., Succès 11a.
 — Ariste, empl., Al.-M., Piag. 17.
 — Arm., institut., Doubs 153.
 — Aug., guill., Puits 17.
 — Chs, ressorts, Tuilerie 42.
 — Christ, md from., Ronde 13.
 — Ele, aide mécan., Gibraltar 5.
 — Emile, mag., Buissons 7.
 — Ern., boul., Charrière 8.
 — Fritz, magas., Gibraltar 5.
 — Gges, boul., Serre 54, et 56.
 — Ges man., Gibraltar 5.
 — Germ., pendt., D.-P.-Bourq. 1.
 — Gottfr., couvr., Granges 9.
 — Gust., conc., Gdes-Crosettes 18.
 — Henri, café-brass., Paix 83.
 — Henri, profess., N. Droz 31.
 — Joseph, huissier, Gén.-Duf. 4.
 — Juliette, fin. b., Jaq.-Droz 16.
 — Laure, Vve, aciers, Manège 22.
 — Lina, Vve, journ., Gibralr. 5.
 — Lse, poliss., Industrie 7.
 — Mathilde, débris, Gren. 34.
 — Paul, admin. des écoles, Pass.
 Gibraltar 2b.
 Buhler, Soph., mén., Puits 25.
 — Suz., régl., Paix 83.
 — Tell remont., Parc 44.
 — Walter, fab. horl., Industr. 7.
 Buhler-Monnin, Louise, ménag.,
 Doubs 131.
 Buhler-Pécaut, Alb., termineur,
 Numa Droz 148.
 Buhlmann, Ida, corset., D.-J.-Rich. 41.
 Bulard, Antony, m. grav., Dbs 123.
 — Rose, ménag., Doubs 123.
 Buntzli, J.-Alb., man., H.-de-V. 71.
 — Hans, étamp., Di-Jrich. 25.
 Bür, Alb., boît., Progrès 101.
 — Cather. Vve, mén., Prog. 101.
 Bureau du Contrôle fédéral des
 mat. d'or et d'arg., Serre 58.
 — des Travaux publics, March. 18.
 — de l'Etat-civil, Pl. H.-de-V. 1.
 — de l'Aide-géomètre cantonal,
 Léopold Robert 34.
 — du Chef de section, L. Rob. 34.
 — fédéral des Douanes, Serr. 58.
 — de l'Archit. comm., March. 18.
 — de la Consommation, Env. 28.
 — du Juge de paix, Léop. Rob. 3.
 — Off. des faillites, Léop. Rob. 3.
 — Off. des pours., Léop. Rob. 3.
 — Serv. industr., Collège 30.
 — du Télégr., Léopold Rob. 63.
 — Grande Vitesse, Ch.-de-fer 5.
 — Prud'hommes, Léop. Rob. 3.
 — du Président du Tribunal,
 Léop. Rob. 3.
 — des Travaux publics, rue du
 Marché 18.
 — des Amies de la jeune fille,
 Léop. Rob. 18.

Brunschwyler & C^{ie}, Chaudières à lessive

- Bureau du Préposé aux inhumations, pl. Hôtel-de-Ville 1.
 — de l'Ingén. comm., Marché 18.
 — officiel de contrôle de marche des montres, Progr. 38-38 bis.
 — Calorie, S. A., Serre 66.
 — Etat-Major des sap.-pomp. Pl. Hôtel-de-Ville 1.
 — des douanes suisses, Serre 58.
 — des prix réduits, Collège 9.
 — de l'« Union Helvétique », Dan.-JeanRichard 39.
- Burgat, Est, mén., pl. H.-de-V. 5.
 — Franç., man., Jac.-Brandt 133.
 — Ida, pens., pl. H.-de-Ville 5.
 — Laure, mén., pl. H. de V. 5.
- Burgener, Bertha, taill., N.-Dr. 2a.
 — Clara, ménag., Serre 61.
 — Henri, commis, N. Droz 133.
 — Jeanne, mén., T.-Allem. 101.
 — Louisa, poliss., T. Allem. 101.
 — Rod., ress., T. Allem. 101.
- Burghartz-Stuedler, Chs Vve, taill., Dl-Jeanrichard 9.
- Burgi, Elise, Pass. Gibr. 2a.
 — Jules-Aug., portef., Fr. Courv. 60.
 — Louisa, rouages, Fr. Courv. 60.
- Burgin, Gott., huissier, Arbres 35
- Burgisser, Alice, commis, Dbs 11.
 — Jos., typogr., Doubs 11.
- Burgy, Const., mén., Prog. 95a.
 — Fr., empl. comm., H.-de-Ville 49
 — Théod., commiss., Ronde 6.
- Burkardt, Julie, mén., Parc 15.
- Burkhalter, Chs, rem., L.-Rob. 100.
 — Chs, grav., Stand 10.
 — Jean, rem., N. Droz 98.
 — Ls, emboît., Parc 83.
 — Paul, rem., Léop. Rob. 100.
 — Raoul, rem., Numa-Droz 109.
- Burkhardt, E., Dr prof. Tilleuls 7.
 — Jacob Vve, mén., Collège 27.
- Burki, Andrea Mme, mén., Puits 5.
 — Const, conc., L. Rob. 36.
 — Henri, insp. viande, Charr. 53.
 — Lse, cart., Progrès 41.
 — Rosine, épïc., Collège 37.
- Burmman, J. Vve, mén., Nord 61.
 — Marg., s. prof., Nord 61.
- Burnier, Lse Vve, mén., Serre 67.
 — Paul, menus., Fr. Courv. 15.
- Burri, Alf., man., N. Droz 115.
 — Alf., facteur pos., S.-Mairet 6.
 — Christian, gérant, Doubs 141.
 — Emma, coutur., F. Courv. 23.
 — Fanny, coutur., Fr. Courv. 23.
 — Frida, cout., Fr.-Courv. 23.
 — Henri, boitier, Nord 29.
 — Hermann, emb., T. Allem. 137.
 — Lydia, finiss., Fr. Courv. 23,
 — Numa, caviste, Envers 20.
 — Rod., rem., Fleurs 5.
- Burry, Alf., empl. de douanes, Prévoy. 86.
- Busser, Henri, taill., Serre 9.
- Bussi, Germ., dor., Fleurs 3.
 — Marcel, élect., Fleurs 3.
 — Rose, mén., Fleurs 3.
- Bussmann, Vve Emile, ress., Progrès 97a.
- Butikofer, Ele, arch., F.-Courv. 13.
 — Jean Vve, mén., Fr. Courv. 13.
- Buttex, Oscar, agent de police, Fr.-Courvoisier 6.
- Butticaz, Eug., commis, Doubs 25.
- Buttikofer, J. buf. g. Ch.-de-fer 6.
 — Léon, commis, r. Neuve 7.
- Butzberger, Fritz, mécan., Paix 47.
 — Walth., mécan., Paix 74.
- Butzer, Hri Vve, méc., Tour. 31.
- Bysaeth, Paul, man., Fleurs 9.

ACHETEZ LES MEUBLES PROGRÈS

C

- Cacciamognaga, Enrico, fumiste, Progrès 5.
- Cachelin, Arm., oxid., Ronde 20.
— Arm., horlog., Progrès 161.
— Edg., chauff. auto., Terr. 18.
— Emile, rem., Balance 6.
— Numa, rem., T. Allem. 107.
- Cadastre, Léop. Rob. 3.
- Caille, Chs, man., Fr. Courv. 29.
— Emile, méc.-chauff., Serre 85.
— Paul, manœuvre, Serre 85.
— Pl, décoll.-remont., Jaq.-Droz 28.
- Caisse communale, Serre 23.
— d'éparg. neuchât., L. R. 36.
— nationale suisse d'assur. en cas d'accidents, Léop. Rob. 63.
— neuchât. de prêts sur gages, S. A., Granges 4.
- Calame, Agathe, mén., Paix 5.
— Aimé, facteur, Epargne 22.
— Alb., épicer., Puits 7.
— Albert, man., Fleurs 10.
— Albert, typ., Numa-Droz 89.
— Alc., rhabill., Ravin 9.
— Alf. ébauch., Parc 11.
— Alfr., fournir., Paix 45.
— Alph., rem., Numa Droz 37.
— Amélie, taill., Eparg. 22.
— André, chev., Parc 78a.
— André, employé téléphone, Montagne 46a.
— Arnold, empl. C. F. F., J.-Droz 6a.
— Arnold, bûch., Industrie 28.
— Arnold, fab. ass., Paix 5.
— Arthur, commis post., Doubs 69.
— Arthur, man., Puits 29.
— Aug., commis, Buiss. 11.
— Bertha, charpon., J. Droz 52.
— Bertha Vve, mén., Charr. 93.
— Berthe, commis, Parc 47.
— Berthe, empl., H.-de-Ville 59a.
— Berthe, poliss., S. Mairet 10.
— Carol., mén., Av. Bille 4.
— Catherine, Vve, mén., Parc 74.
— Cécile, libr.-papet., L. Rob. 24a mén., Parc 47.
— Charles, ouv. ress., Industrie 36.
- Calame, Chs, électric., Puits 8.
— Chs, empl. post., Dr Kern 5.
— Chs., man., Entrep. 19.
— Chs., serrur., Fleurs 18.
— Chtte, s. prof., Av. Bille 4.
— Clara, journalière, Pont 21.
— Clémence, thés, choc., Paix 95.
— Kossuth., cadr. mét., Nord 65.
— D. Vve, ménag., Puits 29.
— Edm, man., Nord 66.
— Ed, journ., Ronde 9.
— Ed., repass., Parc 78a.
— Ed., ress., Progrès 7bis.
— Elise mén., N. Droz 129.
— Ele, colp., Industrie 36.
— Ele, commis, Parc 43.
— Ele, conc., Numa Droz 153.
— Emma, journ. Ld. Robert 19a.
— Ernest, cantonn., Industrie 25.
— Ern., four., Ph.-H. Matt. 13.
— Eug., man., Collège 27a.
— Eug., mont., N. Droz 37.
— Florian, compt., Succès 9a.
— Fritz, boît., Al.-M. Piag. 29.
— Fritz, démont., Buiss. 9.
— Fritz, empl. post., T. Allem. 103.
— Gges, cadrans, Nord 65.
— Georges, commis, Paix 97.
— G., commis, Sophie Mairet 1.
— Georg., grav.-dor, Buiss. 11.
— Georg. Vve, mén., Progr. 113.
— Gust., bijout., Parc 94.
— Hélène, modiste, Puits 29.
— Henri, empl. C.F.F., Serre 37.
— Henri, empl. gaz, Tuiler. 30.
— Henri, rem., Premier-Août 1.
— Henri, épicier, Progrès 119a.
— H.-Louis, commis, Aurore 1.
— Htte, taill., Aurore 1.
— Ida, instît., Fleurs 10.
— Jâmes, empl., Charrière 23.
— Jâmes, parq., C. Grieur. 31.
— Jean, rem., Doubs 139.
— Jeanne, commis, Nord 15.
— Jeanne, taill., Aurore 1.
— Jeanne, dem. mag., Paix 97.
— Jules, domest., F. Courv. 62.
— Jules, man., Collège 27a.

Brunschwyl & C^{ie}, Chambres de bains complètes

- Calame, Jules, rep., Parc 47.
 — Jules, s. prof., Industrie 28.
 — Louis, commis, Tourelles 43.
 — Léa Vve, journ., Charr. 16.
 — Léon, mécanicien, Crêt 8.
 — Léop., grav., Charrière 3.
 — Louis, chev., Léop. Rob. 132.
 — Louis, employé, Envers 22.
 — Louis, décoll., Serre 54.
 — Louis, horloger, Envers 26.
 — Louis, man., Parc 3.
 — Louis, secrets, Progrès 99.
 — Louise, nickel, Nord 65.
 — Louise, polis., Puits 29.
 — Lucie Mme, desserv., Ravin 11.
 — Lucien, empl. gaz, Ravin 11.
 — Marie, poliss. b. or, Charr. 27.
 — Marie-Anna, mén., Buiss. 9.
 — Marius, brosier, Prom. 9.
 — Marthe, dem. mag., Doubs 139.
 — Maximil., emp. mag., Terreaux 18.
 — Numa, épicer., T. Allem. 109.
 — Numa, Vve, S.-Mairet 10.
 — Oscar, man., Entrep. 19.
 — Paul, commiss., Ronde 9.
 — Paul, corresp., N.-Droz 183.
 — Paul, rem., Crêt 22.
 — Pierre, concierge, Collège 30.
 — René, nickel, Nord 65.
 — Robert, remont., Charrière 93.
 — Wm, Vve, Epargne 22.
 — William, remont., Paix 45.
 — Zélim, Charrière 27.
- Calame-Dessaules, Soph., s. prof., Doubs 71.
 Calame-Gagnebin, Arthur, chef bureau post., Doubs 69.
 Calame-Huguenin, Tell, nickeleur, Grenier 39e.
 Calame-Imer, J., grav., N.-Droz 29.
 Calame-Junod, Vve Ls, mén., Paix 97.
- Calame-Bourquin, Vve, s. prof., Numa Droz 6.
 Calame-Luthy, Louis, nickeleur, Grenier 39e.
 Calame-Pierrehumbert, Hri, rem., Nord 15.
 Calame-Robert, Arth., nickeleur, Grenier 39e.
 Calame-Rothen, Marcel, gr.-joaill., Numa Droz 9.
 Calame-Sulzberger, Louis, fab. cadr., Parc 43, mén. Nord 113.
 Caldara, Ang., ouvr. fabrique rue des Fleurs 32.
 Caldelari, Alex., chant., rue Léopold-Robert 123.
 — Carlo, voyag., Ld-Robert 100.
 — L., emp. C. F. F., Parc 80.
 Calderari, Al., sculp., Coll. 80.
 Calorie, instal. chauff. Serre 66.
 Calufetti, Louis, méc., Collège 52.
 Camenzind, Gottlieb, grav., Premier Août 1.
 Campagnani Michel, serr. rue du Temple-Allemand 7.
 Campiche, Lucien, brac., Pl. Hôtel-de-Ville 2.
 — Marthe, infirmière, Montagne 1.
 Camponovo, Chs, conc., Logé 5.
 — Olga, ébauch., Logé 5.
 Candaux, Hri, empl. tram, Char. 47.
 — Lse, s. prof., N. Droz 99.
 Candolfi, Arnold, gyps., Parc 35.
 — Faustino, plâtrier, Parc 35.
 Cantin, Alodie, cout., Fleurs 32.
 Canton, F., chapell.-fourr., Léop.-Robert 29.
 Cappelli, Jean, rem., D.-Jeanrich 37.
 Capra, Jles, photog., Conc. 5.
 Capt, Alexis, ouv. échapp., Pl. d'Armes 1bis.
 — Arth., horl., H.-de-Ville 5.
 — Ed., horl., Av. Bille 12.
 — Lucie, emp., Numa Droz 102.
 — Marius, remont., Terreaux 18.
 — René, remont., Avocat Bille 12.

ACHETEZ LES MEUBLES PROGRÈS

- Carbonari, Lse, mén., Ronde 43.
 Carboni, Giac., man., L.-Rob. 111.
 Carel, F., empl. ph. N. Droz 89.
 Caretti, Marie, horl., Av. Bille 10.
 Carlini, Jtte, dem. mag.,
 Fr.-Courvois. 62a.
 — Louis, méc., Sorbiers 13.
 Carnal, Arnold, conc., Paix 135.
 — Aug., boît., T.-Allem. 111.
 — Chs., méc., Fleurs 34.
 — Hypol., rem., Fleurs 34.
 — Isabelle, Vve, Nord 173.
 — Laure, empl., T. Allem. 111.
 — Paul-Ed., boît., Aurore 7.
 — Samuel, boît., Aurore 7.
 Carrard, Jules, conc., Serre 32.
 Carrel, Bert., rep. l., Crétêts 136.
 — F., empl. C. F. F., Crétêts 136.
 Carrera, Vinc., coup., L. Rob. 17.
 Carrière, Louise, Vve, gouvern.,
 Numa-Droz 100.
 Carroux, Joseph, vicaire, Doubs 47.
 Cart, Adèle, mén., Nord 5.
 — Berthe, institutrice, Nord 5.
 — Cécile, instit., Chapelle 11.
 — Henri, rem., Crêt 24.
 — Marie, mén., Nord 5.
 Cart-Gruet, Hri-Ed., pierr.-sertiss.,
 Chapelle 11.
 Cartier, Arm., compt., Paix 45.
 — Arn., man., Serre 4.
 — Berthe, mén., T.-Allem. 71.
 — Eug., finiss. boît. or, N. Dr. 56.
 — Isabelle, commis, T. Allem. 71.
 — John, radium, C. Grieur 33.
 — Lucie, finiss. boît. or, N. Dr. 56.
 — Paul, ag. droit, Ld-Robert 61.
 — Ulysse, facteur, Fritz-C. 22.
 Cartier-Fabry, Ali, échapp., T.
 Allem. 71.
 Cartier-Matthey, Cam., horlog.,
 Doubs 115.
 Casanova, Alex., maç., H.-de-Ville 42.
 Casazza, Tell, man., Versoix 3a.
 Cassiraghi, Guido, ébéniste,
 Promenade 36.
 Cassina, Nathal, gyss., Ronde 37.
 Cassinat, Ls, entrep., Jaq.-Droz 13.
 Catelli, Adèle, mén., Progrès 2.
 — Caroline, mén., Progrès 2.
 — F., café, Progrès 2.
 Castioni, Ant. Vve., Concorde 1.
 — G., maç., H. de Ville 59a.
 — Hri, surveill., Concorde 1.
 — Suzanne, Concorde 1.
 Cattaneo, Berthe, pol., Char. 35.
 — E., Mme, s. prof., Envers 16.
 — Jean, gyp., Charrière 35.
 Cattin, Adr., man., Progrès 67.
 — Alb., rem., Promen. 13.
 — Albin, remont., Industrie 1.
 — Alc., boîtier, Ronde 6.
 — Alice, empl., Progrès 67.
 — Alph., man., Progr. 119a.
 — Ariste, boîtier, N. Droz 169.
 — Armand, rem., Progrès 95a.
 — Aurèle, boîtier, Paix 69.
 — Berthe, empl., Industrie 15.
 — César, clefs raqu., Emancip. 49.
 — Edm., démont., Parc 98.
 — Elvire, creus., Progrès 119a.
 — Emile, boît., Pl. d'Armes 1.
 — Emile, bûcher., Fr. Courv. 36a.
 — Ernest, remont., Côte 12.
 — Eugénie, coup-bal., Parc 6.
 — Fernand, décol. Parc 98.
 — François, boîtier, Doubs 67.
 — Gaston, ouv. cad., Grenier 41i.
 — Ges, rem., Emancip. 49.
 — Gs, boît., Progrès 137.
 — Hri, repass., T.-Allem. 91.
 — Hri, tailleur, Promenade 3.

Brunschwyler & C^{ie}, Chambres de bains complètes

- Cattin, Ida, rem., Serre 39.
 — Jeanne, aiguill., 1er Mars 12b.
 — Jeanne, taill., Paix 13.
 — Jeanne, ouv. échapp., Nord 69.
 — Jules, répass., Progrès 67.
 — Jules, man., Prog. 6.
 — Jules-Ad., rem., Charr. 51.
 — Justin, démont., Loge 5.
 — Justin, repass., Promenade 12.
 — Ls-Just., fabr. d'horl., Tour. 45.
 — Ls-Auguste, horlog., Crêt 14.
 — Marc, remonteur, Paix 77
 — Marie-Lse, tailleuse, Côte 12.
 — Mart. Mme, épicer., Progrès 3.
 — Paul, cordonnier, Parc 68.
 — Paul-Emile, remont., Paix 109.
 — P.-H., rédact., L. Robert 8.
 — Rosa, horlog., Manège 17.
 — Rose. mén., Parc 68.
 — Wm., épïc., Doubs 51.
 — Zoé Vve, mén., Ronde 6.
- Cattin-Calame, Arnold, boîtier,
 Numa Droz 141.
- Cattin-Racine, Ges, horl., Serre 99.
- Caussi, nac, Agnès, décalq.,
 Numa-Droz 135.
 — Al., galv., Comb. 2.
 — Ch., emb., Léop.-Robert 58.
 — Léa, commis, Tourelles 25.
 — Léo, ach. éch., Parc 88.
 — Prosper, mach. Serre 130.
- Cavadini, Egidio, fact., Grenier 41e.
 — Jean, horlog., Sorb. 21.
 — Pl, guill., P.-H. M. 17.
 — Sophie, ménag., Ph.-H. M. 19.
- Cavallaro, Léa, rep. linge, Fl. 22.
 — Ls, empl. téléph., Fleurs 22.
- Cavalleri, Alb., commis postal,
 Pestalozzi 2.
 — Hri, charp., Fr. Courv. 41.
 — Joseph, Vve, s. prof., Pest. 2.
 — Jules, com., postal, Pest 2.
- Cavalli, Rose, coutur., Charr. 37.
- Cavargna, Lse, empl., Prog. 77.
- Cavin, Alf., empl. tram, Terr. 29.
 — Chs, empl. gaz, Prog. 91a.
- Cavin, Daniel, s. prof., Nord 13.
 — Eug., g. pol., D.-P. Bourq. 11.
 — Hél., assist., Rocher 15.
 — Paul, pol. boît., Parc 87.
 — Sophie, poliss., Progrès 91a.
- Cellier, Ed., menuis., 1er Mars 16c.
- Centrale, S. A., verres de montres,
 Serre 22.
- Cercle abstinent, Rocher 7.
 — cathol. ouvrier, 1er Mars 15.
 — français, Léopold-Robert 90.
 — montagnard, D. JeanRich. 17.
 — Ouvrier, 1er Mars 15.
 — Music. abstin. Serre 38.
 — du Sapin, Jaquet-Droz 12.
 — Tessinois, F. Courvoisier 22.
 — de l'Union, Serre 64.
- Cernuschi, Alf., méc., F.-Courv. 40a.
 — Victor, méc., Fr.-Courv. 40a.
- Cerré, Madel., mén., H.-de-Ville 3.
- Cerutti, Bapt., maçon, D. J.R. 41.
 — Elisio, mécan., N. Droz 99.
 — Jean, m. menuis., N. Dr. 99.
 atelier menuis., Paix 70.
 — Jos., maçon, Progrès 95.
- Chabloz, Louis, remont., Succès 11a
 — Vve, dor., Serre 25.
 — Val., horl., Beau Site 1.
- Chaikine, J., taill., Léop. Rob. 58.
- Chalet, Ern., achev. éch., Paix 77.
- Challandes, Fanny, Vve, s. prof.,
 Temple Allemand 33.
 — Gabr., décoll., N. Droz 148.
 — Gaston, ouv. ébauch., Puits 14.
 — Ls., Vve mén., Progrès 49.
 — Maria, Vve, mén., Fleurs 15.
 — Maurice, fab. b. or, Parc 58.
- Châlon, Cécile, horl., Ronde 24.
 — Jules, logeur, Puits 12.
 — Jules, empl. tram., Concorde 5.
- Chalverat, Jos.-Emile, ouv. pend.,
 Grenier 23.

AU PROGRÈS, Tout l'Ameublement

- Chambre cantonale du commerce, Léop.-Rob. 34.
- Chambre suisse de l'horlogerie, Prés. Mosimann Pl, Serre 58.
- Chancellerie Commun., Serre 23.
- Chaney, Paul, repr., Progrès 129.
- Chapallaz, René, arch., Paix 33.
- Chapatte, Ad., horl., Gl-Herzog 24.
- Alv. Vve, mén., Prog. 18.
- Cécile, ling., Parc 69.
- Chs, remont., Est 27.
- Gges, boîtier, Parc 69.
- Hermance, fin. boît., N.-Droz 17.
- Math. Vve, mén., Gén.-Herz. 24.
- Paul, ébauch., Progrès 113a.
- Paul, emb., Nord 165.
- Paul, remont., Collège 22.
- René, man., Ronde 5.
- Chapelle cat. nat., Chapelle 7.
- Chapelle méthodiste, Progrès 36.
- Chappatte, Gilb., rem., A.-M.-Piag 47
- Henri, échapp., T. All. 85.
- Marie, Vve, s. prof., Doubs 13.
- Chappuis, Alf., ress., Charr. 64.
- Alf., étamp., Doubs 73.
- Arthur, émaill., Charrière 5.
- Claud., Vve. mén., L. R. 100.
- Daniel, combust., Paix 61.
- John-A., étampes, Nord 87.
- John, étampes, Jaq.-Droz 47.
- Joseph, man., Industr. 25.
- Lucie, ling., Parc 54.
- & Co., comb. entr., Entr. 7, bur.: Paix 61.
- Chapuis, Alf., cadr., Progrès 91.
- Bertha, aig., Progrès 91.
- Ed., commis, Commerce 143.
- Léa, aig., Progrès 91.
- Lucie, aig., Commerce 143.
- Ulysse, guill., Commerce 143.
- Ls-Jules, direct. banq., Tour. 23.
- Charbon, Adr., man., Charr. 81.
- Chardon, Alph., rem., Doubs 14 7
- Chareyron, Hri, nickel., Jardinets 19
- Charles, Robert, commis, Tertre 5
- Charpier, Emma, cart. T.-All. 79.
- Esth., carton., T.-All. 79.
- Milles, régl., T. All. 79.
- René, rem., G. Dufour 8.
- Charpiot, Hél., Promenade 8.
- Jules, rem., Charrière 42.
- Ls, rem., Concorde 7.
- Charrière, Alb., boît., Charr. 21a.
- Berthe, modiste, Parc 104.
- Jacq. serg. police, Parc 104.
- Rob., voyag., Parc 104.
- Chassot, Ad., entrep., Parc 71.
- Oscar, gendarme, Promenade 20.
- Châtelain, Ach., horl., N.-Dr. 137.
- Adolphe, remont., Progrès 101a.
- Alb., commis, Numa-Droz 96.
- Alc., Vve, journ., N. Droz 109.
- André, commis, T. All. 107bis.
- Alexis, pign. Progrès 11.
- Alice, pol. b, or, Parc 18.
- Anat., décor., Tertre 5.
- André, commis, T. All. 107bis
- Arm., boît., D. JeanRich. 39.
- Arnold, commer. Puits 14.
- Arnold, compt. Progrès 53.
- Arn., grav., T.-Allemand 79.
- Arth., méc., Nord 41.
- Arn., rem., T. Allem. 107bis.
- A., secr. compt., Progrès 53.
- Ariste, rem., Progrès 22.
- Berth., ébauch., T. All. 107bis.
- Berthe, Vve, conc., A.-M. P. 35.
- Bl., lithogr., Numa Droz 109.
- Camillia, gar. m., J.-Brandt. 8.
- Céc., mén., Numa Droz 137.
- Cécile, commis, Nord 15.
- Chs-Osc., tremp., Comm. 133.
- Chs-U., commis, Comm. 133.
- Ed., typ. Parc 70.
- Eug., commerçant, N.-Droz 77.

- Châtelain, Emma, journ., J.-Dr. 56.
 — Fréd., colport. J.-Droz 56.
 — Gaston, commis, Neuve 1.
 — Georges, empl. gare, N. Dr. 96.
 — Gédéon, rem., Locle 22.
 — Gges, remont., Fleurs 18.
 — Hébert, rem., Locle 22.
 — Hélène, commis, Grenier 33.
 — Hénoe, rem. Locle 22.
 — Hri, achev. b., N.-Droz 12.
 — Hri, cadrans, Doubs 137.
 — Ida, pension, D. JeanRich. 39.
 — Irène, règl., Nord 133.
 — Jeanne, commis, A.-M. P. 35.
 — Jules, cadrans, Collège 12.
 — Léon, boît., Fleurs 16.
 — Léon, évang., Doubs 151.
 — Léon, mécan. Nord 133.
 — Léonie Vve, ménag., Nord 15.
 — Louis, graveur, Progrès 105.
 — Lucie, cadrans, Doubs 137.
 — Mme, poliss., Pont 11.
 — Marc., commis, Pl. d'Arm. 1bis
 — Marcel, horl., Concorde 8.
 — Marcelle, commis, Parc 70.
 — Marg., poliss., Fr. Courv 21a.
 — Marie, concierge, Balance 10a.
 — Marie, ressorts, N. Droz 109.
 — Maurice, emb., Promenade 12.
 — Olga, finiss., Conc. 7.
 — Paul, horl., Nord 133.
 — Phil., acheveur, Locle 22.
 — Raoul, remont., Doubs 13.
 — Rob., visiteur, r. Neuve 8.
 — Robert-H., remont., Côte 12.
 — Sam., remont., T. All., 79.
 — Violette, dem. mag., Serre 43.
 — Will., commis, Côte 12.
 — Wm, nickel, Industrie 16.
 Chatelain-Boley, A., repr., N.-Dz 91
 Châtelain-Robert, J, repr., Serre 43.
 Chatelain-Rossel, Arnold, remont.,
 rue du Locle 22.
 Chatillon, Henri, nég. horlog.,
 Parc 66.
 — Maurice, commerçant, Parc 66.
 Chatillon-Graziano, Henri Vve,
 Parc 66.
 Chaulmontet, Jules, sous-chef gare,
 Chemin-de-Fer 4.
 Chaussignand, Adeline, emp. mag.,
 Numa Droz 58.
 Chautems, Cécile, conc., Parc 63.
 — Ch.-Ad., boît., Paix 111.
 — Emilia, poli., 1er Mars 14c.
 — Paul, conc., Parc 63.
 — Samuel, charp., Charr. 64bis.
 Chauvelot, Franç., guill., Indust. 6.
 Chebance, J., desserv., Cercle
 français, Léop.-Robert 90.
 Chédel, Elm., modes, Parc 82.
 — Fritz, rem., Parc 82.
 — Jeanne, commis, Lp. Rob. 66.
 — Léon, fact., T. Allemand 101.
 — Louis, grav., Progrès 97a.
 — Mlles, cout., Numa-Droz, 77.
 — Paul, horlog., Jacob-Brandt 133.
 — Ulysse, man., Bulles 16.
 Chef de section, Ld. Robert 34.
 Cherbuin, Jules, méc., Versoix 9a.
 Chervet, Aug., secrets, Parc 116.
 — Alice, ébauches, Balance 6.
 — Edgar, gainier, Parc 51.
 — Henri, pendants, Pl. d'Armes 2.
 — Henri, secrets, Fleurs 34.
 Chevalley, J.-L., représ., L.-Rob. 84.
 — Pre, empl., Léop. Rob. 84.
 Chevrolet, Arm., commis, Paix 71.
 — Math., cadr., Paix 71.
 — Paul, tailleur, 1er Mars 12b.
 Chevrolet-Weibel, Marie, Vve,
 ménag., Paix 71.
 Chiffel, Elise, mén., Progrès 99a.
 Chizini, Emerica, ébau., Indus. 8.
 Chochard, A., cad., J. Droz 31.
 — F., man., F.-Courv. 38a.
 — Lse, mén., F. Courvoisier 38a.
 Chodat, Albert, remont., Paix 71.
 Chodera, Otto, étal., Comm. 117.

AU PROGRÈS, Tout l'Ameublement

- Choffat, Chs, boît., Industr. 19.
 — Emma, sertiss., Doubs 133.
 — Marie, garde-malade, Arbres 4.
 — Marie-Louise, journ., N.-Droz 57
 Chollet, Const., instit., Doubs 113.
 — Liliane, ménag., Doubs 113.
 — Marcel, comm. C.F.F. Dbs 113.
 Chopard, Angèle, mén., F.-Courv. 21
 — Ariste, rem., D.-P. Bourq. 21.
 — Arthur, préposé aux faillites et
 poursuites, Paix 57.
 — Arthur, remont., Promenade 36.
 — Aurèle, chev., Comm. 133.
 — Berthè, régl., Al.-M, Piag. 7.
 — Bertha, Vve, mén., Nord 171.
 — César, rem., Fritz-Courv. 21.
 — Chs, desservant, Loge 8.
 — Ed. émaill., N. Droz 100.
 — Emile, rem., D.-P. Bourq. 1.
 — Ernest, boîtier, Nord 171.
 — Fanny, Vve, mén., F. Courv. 8.
 — Fernand, chev., Progrès 131.
 — Fern., grav., Serre 47.
 — Ges, boucher, Progrès 129.
 — Gges, grav., Puits 9.
 — Hri, commis, Charr. 5.
 — Jean, fab. d'horl., Belle-vue 23.
 — Js., émaill., Collège 50.
 — Jules, remont., Manège 17.
 — Julie-El., empl. bur., D.-Jeanrd 41
 — Laure, rep. linge, N. Droz 100.
 — L.-Arn., md. pianos, J.-Br. 8.
 — Lina, compt., H.-de-Ville 5.
 — Louis, chev. échap., Nord 39.
 — Marc, commis, T.-de-Ran 33.
 — Marie, pol. cuv., Char. 5.
 — Marie, tail., Char. 5.
 Chopard, Marie, taill. ling.,
 Jacob-Brandt 8.
 — Marthe, pierr., Nord 171.
 — Paul, assur., Paix 7.
 — Pl-Ele, fab.horl. Cbe-Grieurin 41.
 — Pauline, s. prof., L. Rob. 59.
 — René, man., Charr. 19a.
 — René, rem., Numa-Droz 59.
 — R., coutur., Ronde 9.
 — Rose, ébauch., Numa-Droz 100
 — Ulysse, émaill., Moulins 2.
 Chopard-Reussner, Paul, commis
 poste, Numa Droz 169.
 Chopard-Scheimbet, Lse Vve, mén.
 Numa Droz 29.
 Chopard & Augsburgur, Unitus
 S. A., grav., Serre 47.
 Chopard & Bourquin, horloger,
 Place Neuve 6.
 Choux, Btte, horl., Al.-M. Piag. 67.
 — Jeanne, journ., Al.-M. Piag. 67.
 Christen, A., com, T. All. 85.
 — Aug., sert. Winkel. 75.
 — Ed., rem., Nord 29.
 — Ese Vve, mén., N.-Droz 133.
 — Ele, pos. glaces, N. Droz 135.
 — Fritz, rem., L.-Rob. 142.
 — Gges, man., Succès 13a.
 — Gottf., graveur, Parc 30.
 — Jeanne, commis, Succès 13a.
 — Julia, sertiss., N. Droz 133.
 — Léop., remont., Parc 25.
 — Lina, boul., Collège 19.
 — Ls, chev., Succès 13a.
 — Marg., commis, Parc 30.
 — Walther, commis, Collège 29.
 — Will., rem., Aurore 3.
 — Willy, boulang., Collège 19.
 Christille, Jos., ram., H.-de-Ville 43.
 Christinaz, Gérald, C.F.F., Terr. 37.
 Christinger, Martin, prof., Paix 87.
 Ciabari, Emm., primeurs,
 Hôtel-de-Ville 1a.
 Ciglia, Thomas, maçon, Parc 87.
 Cinéma Palace, Serre 31bis.

Brunschwyler & C^{ie}, Cuisines à Gaz

- Cité Ouvrière et Belle Jardinière,
Grands magasins réunis, conf.
hommes, Léopold-Robert 58.
- Claude, Ali, boît., Charr. 23.
— Ch., Vve, ménag., Winkelr. 75.
— Emma, mén., Ronde 9.
— Eug., boît., Parc 103.
— Eug., bracelets, Parc 107.
— Laurencé, ébauch., Winkelr. 75.
— Louis, man., Winkelr. 75.
— Lucine, Vve, repasseuse,
C. Grieurin 33.
— Marc, boîtier, Industrie 24.
— Marguerite, règ., Parc 107.
— Marin, boît. Sorbiers 27.
— Tell, commis, Winkelr. 75.
— Paul, bracelets, Progrès 7b.
- Clavel, Fçois, Vve, confis.,
DI-J. Rich. 31.
- Clavin, Adolphe, man., N.-D. 137.
— Anatalie Vve, mén. N.-Droz 137.
— Frida, aide-mén., N.-Droz 137.
- Clémence, Alb., fab. d'horl., Parc 54
— Berthe, pédicure, Parc 54.
— frères & Cie, fab. d'horlog.,
Croix-Fédérale 2.
— Gilberte, horl., Numa Droz 13.
— Ls, ébauch., Parc 72.
- Clémence-Beurret, Mme Vve, s.
prof., Croix-Fédérale 2.
- Cléménçon, Pl, ébauch., Fritz-
Courvoisier 58b.
- Cléménçon-Scherer, Clémentine,
Industrie 20.
- Clement, H., enc., L. Robert 50.
- Clemmer, Chs, com. C.F.F., Parc 26.
- Clerc, Alb., café-brass., Est 22.
— Albert, graveur, Charrière 18.
— Amélie, Mme, mod., Ld-Rob. 51.
— Chs, remont. Numa-Droz 43.
— Henri, boîtier, N. Droz 43.
— Jne, dem. mag., Pass. Gibr. 2b.
— Joël, manoeuvre, N.-Droz 3.
— Louis, avocat, Chapelle 9.
— Louis-Rod., grav., Buiss. 11.
— Numa, gratt., Charrière 41.
— Paul, magas., Buissons 11.
— Ul., pil. ém., atel. Crétêts 164.
- Clerc, Ul., pil. émail, Commerce 139.
— Vve, ménag., Jaq.-Droz 60.
- Clerc-Dalloz, Ang., dem. magas.,
Jaq.-Droz 60.
- Clinique Montbrillant, Mont. 1.
- Clivio, François, maçon, Parc 89.
— Henri, entrepr., Parc 112.
- Club d'esc., Sal. Oud., Jaqut-Dr 9.
- Cocorda, Dante, past, Paix 1.
- Cogliati-Girard, Jne, cout., Charr. 12
- Cohn, Eug., techn. dent., Place
Hôtel-de-Ville 5.
- Colell, Martha, mén., Progrès 13.
- Colier, Hélène, pol. de boît., Parc 83.
- Colin, Cécile, mén., N.-Droz 56.
— Louise, enseignem. privé,
Numa-Droz 56.
- Collay, Jean, chiffons et métaux,
Terreaux 15.
- Collège de l'Abeille, Paix 60.
— catholique rom., Nord 57.
— de la Charrière, Pestalozzi 4.
— de la Citadelle, A.-M. Piag. 35.
— des Crétêts. Beau-Site 9-11.
— Industriel, Numa Droz 46.
— de l'Ouest, T. Allem. 113.
— primaire, Numa Droz 28.
— de la Promenade, Manège 9.
— vieux, r. Collège 5.
- Colliot, Ang., dem. mag., T.-All. 17.
— Louis, emb., Puits 15.
— Louis, rem., T. Allemand 17.
— Marg., sertiss., J.-Brandt 4.
- Colliot-Bourquin, peint. émaux,
Doubs 115.
- Collioud, O., phot., L.-Robert 58,
mén. Jaq.-Droz 60.
- Collomb, Henri, émaill., Doubs 9.
- Colomb, A., compt., p. d'Armes 1.
— Alice, mén., Promenade 8.
— Cécile, ménag., Promenade 8.
— C., Vve, journ. Bel-Air 14.
— Edouard, grav., T. Allem. 105.

AU PROGRÈS, Tout l'Habillement

- Colomb, Marie, Vve, s. prof.,
Charrière 47.
- Ch., agriculteur, J. Brandt 145.
- Lina inst., Promenade 8.
- Ls, emb., Serre 11.
- Marie, finiss., N. Droz 147.
- Paul-E., pend., Jac.-Brandt 126.
- Pl, rem., Prévoy. 86.
- Paul, typogr., N. Droz 147.
- Colombini, Eug., typ., Bel-Air 55.
- Colombo, Pre, man., Industrie 23.
- Combine Watch Co. J. Droz 60.
- Comincioli, Ang., m. cord. Prom. 12
- Comini-Bagliani, Palmire, mén.,
Terreaux 2.
- Commeaux, Ges, rem., Promen. 9.
- Comment, Emma, mén., Parc 3.
- Commis. de taxation, Léop. R. 34.
- Commission des travaux publics,
Marché 18.
- Comola, Marie, mén., Parc 77.
- Comoletti, Cath., pens., Fr.-Crv. 8
- Maria, pension, Fr.-Courv. 8.
- Cie Singer, mach. à coud. r. Neuve 8
- Cie du Tramway, Collège 43.
- Comptabilité Commun. Serre 23.
- Comptoir de la montre Zénith,
Léop.-Robert 66.
- Comte, Fern., emb., N. Droz 66.
- Berthe, poliss., Fr.-Courv. 29.
- Charles, ouv. ress., q. Bulles 2.
- Ign., boît., T. Allemand 11.
- Ls, ouv. secrets, Fr.-Courv. 29.
- Rosine, mén., Grenier 5.
- Conrad, And, rem., J.-Brandt 126.
- Arthur, remont., J.-Brandt 125.
- Emma Mme, sertiss., J.-Br. 125.
- Eug., pivot., Parc 132.
- Hélène, sertiss., J.-Brandt 125.
- Juliette, régl., Parc 104.
- Léon, horl., Sorbiers 25.
- Louis, achev., Parc 104.
- Lse, Vve, mén., Bann. 2.
- Lucie, pivot., T.-Allem. 71.
- Marie, mén., T.-Allem. 71.
- P.-Alb., commis, Bann. 2.
- Paul-Ate, ach. éch. Envers 35.
- Cons. des spir. mous, Serre 15.
- Constantin, Raym., boît., Paix 67.
- & Cie, fab. b. or, N. Droz 174.
- Contesse, Fritz, achev., N.-Droz 152.
- Louis, rem., Fr.-Courv. 8.
- Robert, man., Charrière 49.
- Contini, Dav., maçon, D.-P. Bourq. 5.
- Jean, m. serr., Puits 11.
- Jean, mag. alim., Terreaux 12.
- Contreras-Buser, Marthe, garde,
Manège 11.
- Contrôle fédéral des ouvrages
d'or et d'argent, Serre 58.
- Conzelmann, Adolphe, remont.,
XXII Cantons 39.
- Jean, fab. étuis, Puits 23.
- Paul, commis, Numa-Droz 16.
- René, méc., Sorbiers 27.
- Coopérat. réunies : B. Serre 43.
- Numa Droz 2, Nord 7, Serre
90, Progrès 88, David-Pierre
Bourquin 1, Serre 43, Com-
merce 117, Place d'Armes 1.
Puits 12, Nord 163.
- fruits et légumes, Paix 70.
- chaussures, Ronde 9.
- Coquard, Jules, grav., T.-Allem. 111.
- Juliette, commis, T.-Allem. 111.
- Louise, ménag., Numa-Droz 25.
- Marguerite, taill., T.-Allem. 111.
- Coral-Balestra, Jean, md prim.,
Léop.-Robert 88a.
- Corboz, Ele, empl. C.F.F., Puits 5.
- Cordelier, Esther, Vve, mén., 1er
Mars 4.
- René, boîtier, 1er Mars 4.
- Cordey-Meylan, Vve, ling., Parc 21.
- Cordier, Jean, sertiss., T.-All. 103.
- Corfu, Fçois, méc., Doubs 131.
- Corlet, J.-Ed., ress., N. Dz 113.
- Jeanne, empl., Hôtel-de-Ville 19
- Paul, mécan. Nord 171.
- Paul, Vve, mén., N. Droz 113.
- Corlet-Perrenoud, Gabrielle, Vve,
taill., H.-de-Ville 19.
- Cornaz, Tenthorey & Cie, mat.
construct., Léop.-Robert 137.
- Cornioley, Francis, fab. d'horlog.,
Crêtets 32.

Brunschwyler & C^{ie}, Fourneaux-potagers avec service d'eau chaude

- Cornioley, Pl, f. radium, Doubs 147.
 Cornoviera, Pierre, voit., Puits 40.
 Cornu, Eug., méc., Nord 149.
 — Henri, dégross., H. de V. 67.
 — Henri, mécan., Numa Droz 124.
 Cornu-Lambert, Ls fils, fabricant pend., Parc 108.
 Cornu-Monnier, Ls, fabr. pend. et ann., Serre 30.
 Cornu-Muller, Ami, fabt pend., Parc 31.
 Cornu-Rieckel, M., fab. pend., Parc 107bis.
 Cornu & Co., pend., ann. et cour., Parc 104, brac. ext. Serre 106.
 Corr. de l'Ass. bern. Léop. R. 3.
 Corswant, Willy, past., Cure 9.
 Corthesy, Fritz, rem., Indust. 2.
 — Laure, sage-femme, N. Droz 43.
 — Marie, tailleuse, Industrie 2.
 Corthésy-Claude Ls, s. pr., N. D. 43
 Corti, Dés., van., H. de Ville 56.
 — Ermine, horl., Promenade 19.
 — Jos., taill. pierr., G. Dufour 8.
 — Lina, mén., G. Dufour 8.
 Cosandey, Cécile, mén., D.-JRich.39.
 Cosandier, Ed., grav., Parc 16.
 — Lina Vve, horl., Parc 16.
 — Nath., nickeleur, Nord 64.
 — W., secr. F. O. M. H., Philippe-H.-Matthey 23.
 Cossa, J., gyps.-p., C. Grieur. 29.
 Cossali, Attilio, horl., Ld-Rob. 43.
 Coste, Achille, remont., Cure 5.
 Coste-Matthey, Ach., rem. Cure 5.
 Costet, Eug., grav., Fleurs 13.
 — Ed., Prévoyance 92.
 Cottier, Athanase, curé, Dbs 47.
 Cotting, Jean, conc., Parc 116.
 — L. mar., T.-Allem. 107bis.
 Couchoud, Ad., f. secrets, Puits 1.
 — Elisab., taill., Puits 1.
 Couleru, Eug., f. d'horl., Charr. 37, mén. Place d'Armes 3.
 — Marie. s, prof., Serre 43.
 Coulet, Louis, Lpd.-Robert 61.
 — P., empl. C. F. F., Paix 79.
 Coulin, Charles, taill., Industr. 25.
 Coullery, Hri, ingén., N. Droz 56.
 Coulon, Ant., coutur., Paix 41.
 — Eva, inst., Paix 41.
 Courbey, Marg., mén., Progr. 18.
 Courvoisier, Alex., photogravure, Marché 1, mén. N. Droz 171.
 — Alex., Vve, s. prof., Neuve 14.
 — Ali, remont., Valanvron 8.
 — Alice, perc. Numa Droz 111.
 — Arm., rem., Valanvron 8.
 — Arm., rhabill., D.-P. Bourq. 5.
 — Arm., fils, rem., D.-P. Bourq. 5.
 — Bl. Vve, ébauch., N. Droz 111.
 — D.-Ls. fabr. horlog., Pont 12.
 — Ed., remonteur, Progrès 103a.
 — Em., commis, Parc 110.
 — Ele, rem., Succès 15a.
 — Emma, mén., Léop.-Rob. 78.
 — Flor., émail., Tple-Allem. 95.
 — Fritz, cadrans, Industrie 21.
 — Henri, décalq., Av. Bille 10.
 — Htte, prof. musiq., Parc 31bis.
 — Jâmes, Mme, Loge 11.
 — Jules, cuvett., Numa-Droz 111.
 — Jules, commis, Est 16.
 — L., conc., Serre 65.
 — Léop., fondeur, Paix 63.
 — Louis, horlog., Pont 12.
 — Louis, rem., H.-de-Ville 56.
 — Lse, aig., F. Courv. 29b.
 — Marg., modes, Pl. Neuve 8.
 — Olga, Vve, mén., Charr. 84.
 — Paul, impr., Serre 32.
 — Paul, voyag., Parc 31bis.

AU PROGRÈS, Tout l'Habillement

- Courvoisier, Tell, émail., Nord 64.
 Courvoisier-Calame, L., nouveaut.,
 modes, Place Neuve 8.
 Courvoisier L. et Cie, f. horl.,
 Pont 12-14.
 Courvoisier-Junod, Vve, mén.,
 A.-M. Piaget 32.
 Courvoisier-Moritz, Mme,
 Ronde 29.
 Cousin, Th., cab. dent., Serre 18.
 Coutal-Gero, E., mén., Jaq.-Droz 50.
 Coyens, Alb., man., L. Rob. 142.
 Cramatte, Mme, horl., Ronde 9.
 Crausaz, Louis, dégr., Nord 67.
 — Marthe, taill., Nord 67.
 Crêche, Manège 11.
 Crêche de l'Abeille, Progr. 131.
 Crêche de la cuis. pop., Char. 25.
 Crédit Mutuel, banque, Serre 22.
 Cressano, Mariette, ménag.,
 Jaquet-Droz 24.
 Crevoisier, Alf., boitier, Tple
 Allemand 107bis.
 — Jeanne, taill., Puits 5.
 — Lina, Vve, rep. linge, Crêt 9.
 — Marc, bijoutier, Serre 97.
 — Nelly, rep. linge, Crêt 9.
 Crevoisier-Gentil Pl, gér. épïc.
 Doubs 77.
 Criblez, Alb., man., N. Droz 111.
 Criblez-Schaller, Ariste, boulang..
 Numa Droz 18.
 Crisinel, And., comm., N.-Droz 91.
 — Elisa, Vve, robes et confect.,
 Numa Droz 91.
 — Emma, cout., Numa-Droz 91.
 — Jne, taill., N.-Droz 91.
 — Marthe, inst., Numa Droz 91.
 Cristal, S. A. verres m., Est 29.
 Crivelli, Jean, architecte, Paix 74.
 Croisier, Arth., aig., Buiss. 1.
 — Ls, man., Lpd. Robert 88a.
 Cros, A., étalag. Numa-Droz 113.
 — Ant., tabacs, Dan. JeanR. 43.
 Crotanti, Cyr., plâtrier, Doubs 9.
 Crotet, Charles, ébauch., Industr. 16.
 Croutaz, J., Mme, débris, Parc 5.
 Cruchaud, L. Vve, mén., Dbs 127,
 — Marcel, commis, Doubs 127.
 Cruchaud-Breguet, Léon, remont.,
 Nord 181.
 Cuanillon, Fréd. s. prof. Léop.-
 Robert 27.
 Cuche, Anna Vve, mén., Prog. 101.
 — Cécile, mén., Industrie 9.
 — Edmond, régleur, Nord 209.
 — Fern., commis p., Paix 55.
 — Gges, pos. glaces, Boucher. 6.
 — Germ., ébauch., N. Droz 70.
 — Ida, horl., Numa D. 70.
 — Jules, acheveur, Nord 168.
 — Laure, caiss., Collège 12.
 — Léa, commis, Nord 172.
 — Marie, s. prof. r. Neuve 4.
 Cuche-Gasser, Adèle, Vve, mén.,
 Nord 172.
 Cuenat, Alice, horl., Puits 16.
 — Asther, rem., Gibraltar 10.
 — Emile, repasseur, Progrès 113a.
 — Jean, remonteur, Nord 27.
 — Louis, remont., Tourelles 27.
 — Marie, cout., Numa D. 99.
 — Mél., Vve, blanch., N. Droz 137.
 Cuendet, Hri, man., H. de V. 27.
 — Rosine, mén., H. de Ville 27.

Brunschwyler & Cie, Buanderies complètes

- Cuenin, Aimé, dém., Nord 59.
 — Arth., boît., Nord 52.
 — Eusèbe, man., Stand 12.
 — Justin, concierge, Progr. 48.
 — Mar.-Céc., s. prof., Nord 59.
 Cuenot, Alb., direct. créd. mutuel,
 Progrès 51.
 — Al. Vve., s. prof., Serre 89.
 — Ern., pend. Serre 98.
 — Jeanne, empl., Serre 89.
 — Louisa, aig., Serre 89.
 — Math., ébauches, Serre 98.
 — Simon, démont., C. Grieurin 37.
 Cugnet, Hri., commis post. Ravin 17
 — Mme, Vve; commis, Chapelle 4
 Cuisine populaire, Collège 11.
 Cuny, Cécile, pianiste. Parc 13.
 Cupillard Alb., piv. Nord 127.
 Curdy, Marius, agent de police,
 Pl. Hôtel-de-Ville 1.
 Cure cath. nat. Chapelle 5.
 — cath. romaine, Dours 47.
 — Nationale, Cure 9.
 Curie, Ant, guill., Winkel. 77.
 — Eléonore, commis, Winkelr. 77.
 — Ele., rem., Winkel. 77.
 — Evel., décalq., Serre 63.
 — Ruth, ébauch., Numa-Droz 96.
 Curinger, Salv., man., Gräng. 8.
 Curta, H. men., Chapelle 9.
 Curth, Camilla, ouv. fab., Grenier 26.
 Curtit, Arn., voyag., Tourelles 37.
 Curti, Jules, ingén., Nord 87.
 — Paul, rem. Prog. 69.
 Cutta-Cuenat, Ls, horl., Pont 34.
 Cuvit, Cath. ménag. Indust. 17.
- D**
- Dabère, M., journal. Charrière 37.
 Dabert, Elise, man., Industrie 24.
 Dænzer, L., méc., Granges 6.
 Daëpp, Blanche, pol., Parc 91.
 — Carl, boîtier, Collège 37.
 — Chs, Vve, ménag. Coll. 37.
 — Hélène, tail., Parc 91.
 — Jean Vve, ménag., Parc 91.
 — Jeanne, commis, Collège 37.
 Daeppen, Jean, m. cordonn. 1er
 Mars 10.
 Dähler, Marcel, ouv. tram.,
 Prévoyance 92.
 Daimler, Marg., mén. H.-de-V. 17.
 Daimler-Maurer, Jean, boulanger
 épicier, Hôtel-de-Ville 17.
 Dalcher, Fréd., rem. Nord 172.
 Dällenbach, C.-E., sert., C. G. 37.
 Dallimonti, Umb., cord., Jaq.-Droz 25
 atelier Gren. 34.
 — Félicie, tail., Jaquet-Droz 25.
 Dalloz, Jeanne, mén., Nord 59.
 Damais, Germain, règl., Parc 104.
 Danchaud, H., ent., Parc 112.
 Dängli, Fr., charg. post. D. Kern 9.
 Daniel, Alfr., poël.-fum., Paix 51a,
 mén. Parc 60.
 Daniel, A., Mme, comes., Paix 51a.
 Dannecker, Albert, méc., Parc 16.
 Danner, Gges, mécan., Parc 30.
 Darbre, C., rem., Promenade 13.
 — Edg., empl. C. F. F., Serre 73.
 — Edgar, fils, man., Parc 1.
 — Henri, man., Gren. 41i.
 — Marg., ébauches, Grenier 41i.
 — Vve, ménag., Numa-Droz 101.
 Darbre-Tissot, Louis, remont.,
 Grenier 41i.
 Dardenne, Paul-Gges, pos. cadr.,
 Léop. Rob. 88.
 Dasen, Alb., bûcheron, Bassets 64.
 — Elisa, Vve, mén., Chapelle 12.
 — Paul, commis, Chapelle 12.
 Datyner, Bern., remont. Numa
 Droz 96.
 Daucourt, Jules, grav., Puits 21.
 — Marcel, man., Puits 21.
 — Walther, commis, Puits 21.
 Dault, Léon, sertisseur, Paix 109.
 Daum, Anna Vve, mén., Charr. 57.
 — Chs-Gust., emb., Puits 21.
 — Ch.-Ad., horl. D.-P. Bourq. 5.

AU PROGRÈS, Tout l'Habillement

- Daum, Ges., rem. Fleurs 8.
 — Hélène, régl. Charrière 57.
 — Hri, boît., Comm. 141.
 — Henri, ébén., Puits 21.
 — Jeanne, inst. Numa Droz 47.
 — Léon, boîtier, Charrière 57.
 — Léon, rem. Fr. Courv. 29b.
 — Léonard, off. d. Trav., Ind. 8.
 — Marg., finiss., Puits 21.
 — Math. régl. Numa Droz 47.
 — Nelly, régl., Charrière 57.
 — Vve, mén., Numa Droz 47.
- Deagostini, Rosa, polis. cuv.,
 Hôtel-de-Ville 7bis.
- Debely, Ang., mén., T. Allem. 89.
 — Arnold, horl., Parc 22.
 — Chs., rem. T. Allem. 89.
 — Edm., mén., Charrière 53.
 — Fçois-Arnold, rem. Gren. 41a.
 — Julia, mén., Fritz-Courv. 13.
 — Juliette, commis, Charr. 53.
 — Louise, commis, Fr.-Courv. 13.
 — Marthe, régleuse, Parc 22.
 — René, rem., Collège 8a.
- Debely-Pellaton, Jules, garde pol.,
 Parc 102.
- Debely, J.-U. & Robert G., archit.
 Dl. JeanRichard 41.
- De Blaireville, Aug., garde-police,
 Rue Neuve 8.
- De Blaireville, Marie, concierge,
 r. Neuve 8.
- Debonneville, Berthe, dem. mag.
 Numa Droz 86.
- Debrot, Ali, méc., Jacob-Brandt 8.
 — André, photog., Envers 12.
 — Armand, commis, Envers 12.
 — Edm., institut., Envers 12.
 — Gs., méc., Paix 1.
 — Henri, homm. peine, Nord 62.
 — Jâmes, fab. cuv. Envers 12.
 — Jeanne, pierriste, Envers 35.
 — Juliette, aig. Progrès 51.
 — Louise, mén., Dl-JeanRich. 14.
 — Pl, fab. aig., Parc 60.
 (mén.) Nord 181.
 — Pl., Vve, fab. d'horl. Parc 45.
- Debrot-Aubry, John, commis,
 Léopold-Robert 58.
- Deck, Ott., libr.-papét., Parc 30.
- Décombart, Alice, lapid., Bal. 14.
 — Berthe, tailleuse, Puits 20.
 — Jeanne, mén., Balanc. 14.
 — Marthe, lapid., Balan. 14.
 — Vve, mén., Balan. 14.
- De Coulon, Rob., commis, Doubs 145
- Decrevel, L., méc., Charrière 49.
- Dedie, Arthur, vétér., Comm. 161.
- Defourneau, Eug., guill. Ronde 6.
- Degen, Chs., m. cordonn, Jaq.
 Droz 14a.
- de Goudron, Lse, ouv. fab., Parc 9.
- Degoumois, A., tailleuse, Rocher 21.
 — Blanche, poliss., T. de R. 25.
 — Henri-V., Vve, Aurore 11.
 — Ivan, commis, Dl-JeanRich. 9.
 — J., fab. d'horl. Aurore 11,
 domicile C. Grieurin 25.
 — Jos., Vve, mde lég. Terreaux 2
 — Julia, bracelets, Tête de R. 25.
 — Juliette, mén., Rocher 21.
 — Léa, doreuse, Doubs 157.
 — Louise, régl., Paix 21.
 — M., Vve, mén. Tête-de-Ran 25.
 — Roger, brasel., T. de Ran 25.
 — Rose, doreuse, Tête-de-Ran 25.

- Degoumois, Samuel, empl. C.F.F.
Pl. Hôtel-de-Ville 5.
- Degoumois-Bovet, coif., D. JR. 9.
- Deillon, Ant., manœuv., Serre 10.
- De Kennen, Henri, empl. télégr.,
Doubs 153.
- Delachaux, Alb., drog. Parc 71.
— Alice, régleuse, Nord 115.
— Charles, émail., Nord 61.
— Chs, magas., Sombaille 35.
— Emma, poliss., G. Dufour 6.
— Eug., sertisseur, Sorbiers 23.
— Eug., techn. méc., Nord 67.
— Fréd, fab. b. or, Nord 67.
— Hri., guilloch. Ph.-Hri. Matt. 17.
— Jeanne, dem. mag., Paix 75.
— Laure Vve, mén., N. Droz 45.
— Léon, m. grav. guill. Gén.
Dufour 6.
— Lucien, man., Collège 8a.
— Marg. peint. émail. Numa
Droz 45.
— Marie, repas., Nord 7.
— Pl, remont., Paix 89.
— Suz., ouv. fabr., N. Droz 45.
— Walter, boîtier, Sorbiers 23.
- Delachaux-Meylan, Vve Julia,
modes, rue du Collège 5.
- Delapraz, Bertha, pol. b. or,
Nord 133.
— Bluette, mén., Nord 133.
— Emile, grav. Nord 133.
- Delaprès-Elzingre, J.-A. Vve, poliss.,
finiss. b. or, Paix 109.
- De la Reussille, Chs., boît., Numa
Droz 33.
— Eugén., mén., Numa Droz 33.
— Eva, taill., Doubs 1.
— F.-L., m. de boîtes, Doubs 1.
— Marcel, grav. s. acier, Doubs 1.
- Delavelle, Ele, coiff., Parc 44.
- Delay, Alb., ach., Progrès 103.
— Henri, ag. police, Coll. 9.
- DelBoca, Hri, men., D.-J.-R. 37.
— Vinc., taill. pierr. Parc 90.
- Delémont, Arn., boît. Paix 85.
— Arth., commis, Stand 10.
— Marc, remont., Progrès 35.
— Pl., term., N. Droz 132.
- Delémont-Jobin, Hri, rem. Nord 48
- Deletra, Htte Vve, s. prof., Gren. 7.
— Jeanne, empl. tél., Grenjer 7.
- Delétraz, Ang., cout., N.-Droz 4.
— Chs., bij., B. Liberté 2.
— Emma, mén., Numa-Droz 4.
— Jâmes, commis, Numa Droz 4.
— William, bijout., N.-Droz 4.
- Délétroz, Cécile, mén., Nord 181.
- Deleule, Çar., rev., Puits 29.
- Delévaux, Arn., mag., Serre 47.
— Louise, brodeuse, Serre 47.
— Nest., f. hor., Parc 45.
- Delfavero, Ls, man., H.-de-Ville 3.
- De Limoge, Ch.-A., fab. d'horl.
Parc 31.
- Delimoges, Emma, mén., Côte 16.
— Marg. sertiss. Côte 16.
- Della Casa, T., mar., Doubs 145.
- Della-Torre, J., sculp., at. J.-Bdt 137
mén. Paix 71.
- Della-Vedova, J., m. cord. F.-C. 5
- Dellenbach, Arn., boît., Progr. 49.
— Chs-Alb., commis, Prog. 135.
— Emma, mén., Léop.-Rob. 21.
— Fern., ébauch., Numa Droz 152.
— Fritz, boît. Progrès 20.
— Gérald, man., T. de Ran 25.
— Henri, horl., Progrès 135.
— Louis, fab. cadr., Charr. 29.
— Marcel, s. profes., Prog. 135.
— Walther, émail., Charrière 42.
— Frédéric, boîtier, Progrès 20.
- Delpêche, Jules, guill. T. Allem. 19.

AU PROGRÈS, Tout l'Habillement

- Delvecchio, Franç., nég., Jaq.-Dr. 39.
 — frères, pap. peints, Jaq. Droz 39
 — Salvat., négoc., Jaquet-Droz 39.
- Demagistri, Math., mén., Doubs 69.
- Demaison, Lucie, journ., Ronde 37
- Demond, Rachel, horl., Cure 3.
- Denariaz, André, posag. cadrans,
 Léopold-Robert 18a.
- Deneriaz, Aug, mén., Parc 91.
- Denni, Benj., rem., Progrès 53.
 — Lina, dem. mag. T. Allem. 81.
- De Pauli, Jacq. empl. gaz, Puits 15.
- Depauli-Zaugg, Pierre, manœuvre,
 Collège 39.
- De Pietro, Phil., horl. bij. L.-R. 70
 mén. Paix 47.
- Dépôt des papiers Serre 23.
 — Sanitaire, Pl. H.-de-Ville 1.
- Derendinger, Ad., maître gaz,
 Puits 17.
- Derivaz, Lina, Vve, lait. Serre 98.
- Derobert, Léon., taill., L. Rob. 34.
- De Rocchi, P., m. cord., Parc 51a
- Desaules, Aug.-Alf., achev.-échapp.
 Numa-Droz 115.
 — Henri, boitier, H.-de-Ville 42.
 — Marg., commis, N.-Droz 139.
 — Otto, rem. Progrès 75.
- Desbiolles, Xavier, sertiss., Serre 99.
- Desbœuf, A., hôtelier, L.-Rob. 23.
- Deschamps, Fanny, horlog., 1er
 Mars 10.
 — Hri, caviste, 1er Mars 10.
- Descloud, Emile, typographe,
 Terreaux 18.
- Descœudres, Dr, méd.-chir.,
 cabin. consult. Serre 34,
 domicile Montagne 1.
 — Ges, pharmac. Numa Droz 89.
- Descombes, Alb., commiss., Paix 74.
- Descombes, Charles, remont.,
 Progrès 97.
 — Ele, commiss., Paix 74.
 — Gust., décollet., Numa-Droz 113.
 — Hri, démont., Jaq.-Droz 39.
 — Louisa, mén., Paix 74.
 — Maur., commis, Paix 3.
 — Octavie, régl., J.-Droz 28.
 — Virg., sertiss. Progrès 131.
- De Siebenthal, Julien, gard. polic.
 1er Mars 11.
- Desponds, Louis, sellier, Charr. 31.
- Dessauer, Jul., Vve, s. profess.
 Numa Droz 33.
- Dessaules, Arnold, empl. C. F. F.,
 Parc 90.
 — Chs, échapp., Jacob-Brandt 4.
 — Ele, soud. ass., Fr.-Courv. 46.
 — Jles., cantonn. Fr. Courv. 46.
- Dessoulavy, Fréd., peintre décor.,
 Paix 53 bis.
 — Ges, art. peint., Paix 53bis.
- Dessoulavy, Pl, Vve, lain. et brod.
 Numa Droz 73.
- Desteuque, Gilb., empl. Prog. 57.
- Desvenoges, L., broc., Charr. 15.
 — Marie, taill., Collège 4.
- Desvoignes-Hofmann, Léon, rem.,
 Doubs 137.
- Detruches, Ida, empl. Nord 57.
- Dettwiler, Ad., agent de police,
 N.-Droz 21.
- Devaud, Céc., tricot mach., Parc 7.
 — Gust., voyag., Parc 7.
- Devaux, Elisa, aig., N.-Droz 31.
 — Paul, décoll., Numa Droz 6.

Brunschwyler & C^{ie}, Chauffages centraux

- Devenoges, A., tapiss., Fleurs 7.
 — Edm., commis, T.-Allem. 73.
 — Herm., s. prof., N.-Droz 148.
 — Jeanne, Vve, journ., Industr. 6.
 — Paul, ébauch., Balance 6a.
 — Rose, horlog., Industrie 6.
- Devins, Chs., magas. chaussures,
 Balance 5.
- Devitori, Aurèle, gyps., Jacob-
 Brandt 125.
- Diacon, Alc., finiss., Doubs 113.
 — Arn., Vve, journ. Fr.-Courv. 58.
 — Arth., empl. post., Doubs 161.
 — Aug., rem. T. Allem. 107.
 — Chs, cordonnier, Gl-Dufour 10.
 — Ges, emboît. Indust. 10.
 — Jules, guill., Industrie 1.
 — Littia Vve, mén., Numa Droz 129.
 — Louise, cout., Progrès 69.
 — Maur., empl., Commerce 141.
 — Pl, ach. d'échapp. N.-Droz 1.
 — Paul, horlog., Paix 97.
 — Rob., pivot., Commerce 141.
 — Tell, menuisier, Nord 129.
 — Tell, emboît., N.Droz 131.
 — Will., rem., Tête de Ran 25.
- Dick, Alb., fondeur, Nord 172.
- Didisheim, Bern, fab. d'horlog.
 Nord 114.
 — Hri-Alb., fab. d'horl., Progr. 45.
 — Lucien, fab. d'horl., Serre 59.
 mén. Parc 48.
 — Marc, fab. d'horl., Parc 9 bis.
 — René, fab. d'horl., L.-Rob. 73.
- Didisheim-Goldschmidt fils & Cie,
 fab. d'horlog., Paix 101.
- Didisheim, Fils de H.-A., fabr.
 d'horlog., N.-Droz 166.
- Diekamp, Jos., rem., N. Droz 118.
- Diel Ges, mécan., Epargne 6.
 — Paul, remont., Epargne 6.
- Diel & Cie, atelier mécanique,
 S. Mairet 3.
- Dietrich, Adèle, Vve, clefs raq.,
 Industrie 8.
 — Arnold, ébauch., Succès 5.
 — Juliette, cout., Fleurs 20.
- Dietsché, Alf., dir. fab., Paix 45.
 — Frantz, dir. fab., Paix 43.
- Dietschi Willy, commis, N.-Droz 124
- Dietz, Fritz, décalq. Tourelles 27.
- Digier, Alb., chauff. C.F.F. Ser 103
- Dimier frères & Cie, fab. d'horl.,
 Paix 111.
- Ding, Alc., menuis., Gibraltar 1.
 — Gges, joaill.-déc., Paix 89.
- Dini, A., prof. mus., Puits 4.
- Dintheer-Gusset, Conr., encadr.,
 Balance 6.
- Direction des Finances, Serre 23.
- Direction de Police, Marché 18.
- Direction des travaux publics,
 Marché 18.
- Disteli, Hans, bouch, Parc 88-90.
- Ditesheim, Achille, fabr. d'horl.,
 Parc 151.
 — Edm., fab. d'horl., Parc 116.
 — Georg., techn.-horlog. L. Rob. 76
 — Isid., fab. d'horl., Parc 151.
 — L. A. I. & Frère, fab. d'horlog.
 « Movado », Parc 117-119.
 — Léop., horl., Parc 114.
 — Marcel, voyag., L. Rob. 76.

AU PROGRÈS, Tout l'Ameublement

- Ditesheim, Marie, s. profess., Parc 112.
 — Sam., techn., Parc 28.
- Ditesheim-Lévy, J., fab. d'horlog., mén., Léop.-Rob. 76.
- Ditesheim-Metzger, Aaron Vve, s. profess., Parc 28.
- Ditisheim, Bert., rent., L.-Rob. 59.
 — Chs, commis, Ld-Robert 59.
 — Albert-Ern., f. d'horl., T.-All. 117.
 — Georges, fab. d'horl., Paix 11.
 — Hri, fab. horlog., Parc 4.
 — Herm., fab. d'horl. T. Allem. 117
 — Jules, f. d'horl., mén. Paix 11.
 — Paul S.A., fab. d'horl., Parc 9bis.
 — Paul, fab. d'horl., mén. Parc 27.
 — Théod., fab. d'horl., Parc 24.
- Ditisheim & Cie, fabr. d'horlog., Paix 135.
- Dœbeli, Hans, compt. r. du Locle 20.
- Dœpp, Jean, coiff. H.-de-Ville 5.
- Dœtsch, Chs, secrets, Puits 8.
- Doizenet, J., régl., Parc 16.
- Doleyres, Albert, serr., Av.-Bille 12.
 — Jules, méc., Comm. 131.
 — Lse, cadr., Moulins 22.
 — Lse, mén., Moulins 22.
- Dombald, Vve Dés., rem., Collège 22
- Domman, Joseph, boucher, Bal. 6a.
- Domon, Jules, grav., Collège 10.
 — Lse Vve, coutur., Progrès 89b.
- Donati, Paul, émaill., A.-M. P. 69.
- Donatti, Céc., horl., Doubs 115.
- Donier-Studler, G., litho., Gren. 32
- Donzé Alex., doreur, Industrie 24.
 — Alcide, horl., T.-Allem. 19.
 — Alice, sert., P.-H. Matt. 15.
 — Amélie, mén., Fleurs 22.
 — Angèle, taill., Arêtes 24.
 — Arth., mécan., Progrès 6.
 — Arth., men., Industrie 10.
 — Célien, ébauches, Grenier 41h.
 — Céline Vve, mén., Progrès 6.
 — Chs, remont., Crétêts 138.
 — Emile, rem., Nord 45.
 — Ele, remont., Progrès 6.
 — Frères, comb., Terr. 14.
 — G., grav., P.-H. Matthey 15.
 — Jeanne, poliss. boît., Terreaux 14
 — Jean-Paul, commis, Balance 14.
 — Jules, rem., Jacob-Brandt 133.
 — Léon, ouv. pendants, Industr. 25.
 — Ls, man., Industrie 21.
 — Marc, horlog., Industrie 10.
 — Marc, md bois, Fleurs 22.
 — Marie, Vve, mén., Collège 12.
 — Maurice, remont., Grenier 41i.
 — Numa, rem., Fr.-Courv. 36.
 — Paul, fabr. d'horl., Nord 47.
 — Paul, ressorts, Temp.-Allem. 5.
 — Virg., soud. ass., F.-Courv. 36.
- Donzé-Jobin, G., rem., N.-Droz 6.
- Donzé-Joly, M., rem., N.-Droz 152.
- Dorenbirer, Geoges, maréch., Ronde 21a.
 — Gges, fils, maréch., Ronde 21a.
- Doret, C.-M., fabr. bracelets, Commerce 5.
- Doriot, Th., pig., Commerce 143.
- Dornier, Louis, rem., Charr. 41.

Brunschwyler & C^{ie}. Installations d'eaux et gaz

- Dothaux, Arnold, jard., Emancip. 2a
 Douillot, Gaston, dentiste,
 Pl. Neuve 10.
 Douillot-Imer, Gust., Vve, m. conf.
 pât., Place Neuve 10.
 Doutaz, Arth., techn., T.-de-Ran 33.
 Doyon, Alc., contrôl. C. F. F.,
 J. Brandt 128.
 Dreier, Aug., secrets, Grenier 43a.
 Dressel Emile, remont., Ph.-H.-
 Matth. 27.
 Dreyer, Adolph., fact., Granges 12.
 — Chs, commis, Pont 16.
 — Charles, fond., Progrès 68.
 — Christ., bouch., Progrès 2a.
 — Samuel, dégr., Granges 12.
 Dreyfuss, Alice, Vve, mén., Numa
 Droz 2a.
 — Arm., horl., Numa-Droz 2a.
 — Arm., nég., Parc 114.
 — Arm., négoc., « Old England »,
 Léopold-Robert 46.
 — Arm., tissus-nouv., L.-Rob. 32.
 — Arthur, mécan., N. Droz 2a.
 — Edmond, fabric. d'horlog.,
 Nord 118.
 — Ele, horl., N.-Droz 66bis.
 — Gaston, mécan. N. Droz 2a.
 — Henri, fabricant d'horlogerie,
 ménage, Montbrillant 9.
 — Laz., s. prof., D. JeanRich. 39.
 — Lucie, s. prof., L. Rob. 24.
 — Mce, fab. d'horl., L. Rob. 73.
 — Moïse, fab. d'horl., L. Rob. 24.
 — M. P. et Co., horl., Ld-Rob. 73a.
 — René, commis, L. Rob. 24.
 — Rosalie, mén., D.-J.-Rich. 39.
 — Vve Sel., f. d'horl., Ld-Rob. 80.
 Droguerie Générale, S. A.,
 1er Mars 4.
 Droit, Oct., Vve, Comm. 127.
 Droz, Achille, Stand 10.
 — Adolphe, s. prof., T.-d.-R. 72a.
 — Adr., emball., Industrie 6.
 — Adr., gyps., Paix 75.
 — Agathe, mén., P.-H.-Matthey 17.
 — Alb., boît., Nord 159.
 — Albert, boul., P.-H.-Matthey 21.
 — Alb., s. profess., Parc 72.
 — Alb., serr., Collège 8a.
 — Alcide, portier, Ch.-de-fer 5.
 — Alfred, jardin., Ronde 13.
 — Alf., horl., Doubs 77.
 — Alf., relieur, Parc 91.
 — Alf., rem., Léop.-Robert 18a.
 — Ali, remont., Bassets 2.
 — Ali, man., Hôtel-de-Ville 61.
 — Alice, mén., Charrière 33.
 — Amélie, pol. b., Pont 11.
 — Ang., instit., Jaq.-Droz 39.
 — Arm., ressorts, Ronde 19.
 — Arm., Vve, mén., F.-Courv. 24.
 — Arn., colport., Fr. Courv. 4.
 — Arn., empl., Industrie 21.
 — Arth., achev., T. Allem. 75.
 — Arthur, emb., r. France 2.
 — Aug., émaill., Doubs 131.
 — A., empl. gaz, Prévoyance 90.
 — Bertha, débris., Av.-Bille 12.
 — Bertha, Vve, mén., N.-Dz 118.
 — Berthe, instit., Jaquet-Droz 39.
 — Berthe, poliss. boît., Paix 97.
 — Berthe, sertiss., Nord 172.
 — Cécile, broder., Jaq.-Droz 39.
 — Cécile, mén., Succès 11a.
 — Cécile, Vve, mén., Fr.-Courv. 24.

AU PROGRÈS, Tout l'Ameublement

- Droz, Charles, remont., Nord 45.
 — Chs, fourniture., Est 10.
 — Charles, secrets, Grenier 45.
 — Chs-Alb., charr., Collège 8a.
 — Elise, poliss. b., Puits 8.
 — Emile, achev., Pl. d'Armes 1bis.
 — Emile, grav., Temp.-Allem. 75.
 — Ern., grav. lett., Serre 43.
 — Eug., rem., Nord 129.
 — Fanny, aig., Est 10.
 — Ferd., rem., Pont 11.
 — Fern., régl., Succès 11a.
 — Fernande, aig., Fleurs 15.
 — Fritz, boîtier, Sorbier 17.
 — Fritz, estamp., Epargne 18.
 — Fritz, menuis., Jaq.-Droz 10.
 — Fritz, ressorts, Charrière 68.
 — F.-Arn., achat et vente Jaquet-Droz 39.
 — Ges, émail., Nord 161.
 — Georges, facteur, Moulins 7.
 — Ges, man., H.-de-Ville 49.
 — Gges, tourn., Ravin 5.
 — Germ., commis, Jaq.-Droz 39.
 — Gust., rem., Gibraltar 13.
 — Hél., finiss., N.-Droz 135.
 — Hri, s. profess., Nord 168.
 — Irène, cout., J. Droz 39.
 — Jâmes-U., boît., Paix 97.
 — Jean, fonct. post., V.-Patr. 141.
 — Jeanne, ébauch., Ravin 9.
 — Jeanne, empl., Charrière 23.
 — Jeanne, horl., Pont 11.
 — Jeanne, ling., Paix 60.
 — Jeanne, ouv. aig., Nord 133.
 Droz, Josué, fournit., Ld-Rob. 28b.
 — Jules, cadrans, Tuilerie 32.
 — Jules, domest., Puits 29.
 — Jules, emb., Doubs 127.
 — Jules, man., Parc 72.
 — Jules, pivot., Comm. 129.
 — Jules, ressorts, Léop.-Robert 6.
 — Jules Vve, horl., Pas. Gib. 2a.
 — Laure, conc., Paix 60.
 — Laure, régleuse, N.-Droz 86.
 — Léon, compt., Al.-M. Piag. 67.
 — Léon, c.-mait., C.-Grieur. 31.
 — Léon, remont., C.-Grieur. 31.
 — Léon, commis, A.-M.-Piaget 67.
 — Léop., encadr., N.-Droz 122.
 — Louis, admin. banq., L.-Rob. 48.
 — Louis, rem., Winkelried 89.
 — Louis, secr., Progrès 117.
 — Louis, remont., Terreaux 12.
 — Léonie, Vve, journal, Paix 75.
 — Lse, ménag., Est 10.
 — Lucie, roues, Est 10.
 — Lucien, nég. vins, J. Brandt 1.
 — Mme, régl., Puits 5.
 — Marc, commis, N.-Droz 33.
 — Marcel, typogr., Succès 11a.
 — Marcel, cord., Manège 17.
 — Marg., aig., Ronde 19.
 — Marg. Vve, mén., Nord 161.
 — Marg., taill., Serre 43.
 — Maria, mén., Progrès 103.
 — Marie, Vve, mén., Industr. 6.
 — Marie, s. prof., Envers 32.
 — Marie, Vve, mén., Jac.-Brandt 126.
 — Mariette, commis, Serre 43.
 — Paul, emb., Doubs 125.
 — Paul, horl., Léop.-Robert 88a.
 — Paul, horl. Nord 41.
 — Paul, remont., Côte 16.
 — Paul, rem., Succès 11a.
 — Paul, boul., Charrière 13.

Brunschwyler & C^{ie}, Installations de W.-C.

- Droz, Prre, emp. gaz, F.-Courv. 96.
 — Polybe, man., Ravin 9.
 — Rob., commis, Jac.-Brandt 1.
 — Sophie, poliss., Progrès 103.
 — Suz., journ., T.-Allem. 75.
 — Tell, commis, Puits 5.
 — Vve, mén., Dl.-Jeanrich. 28.
 — Will., horl. Serre 45.
- Droz-Balmer, Paul-Ami, magas.,
 Léopold-Robert 114.
- Droz-Beck, Fritz, boît., Sorb. 17.
- Droz-Calame, Fer., épïc., Charr. 29.
- Droz-dit-Busset, Constance, ling.,
 Fritz-Courvoisier 60.
- Droz-Dubois, F., mén., N.-Droz 29.
- Droz-Dubois, Tell, rem., Parc 104.
- Droz-Durig, Chs, rem., Nord 45.
- Droz-Farinoli, P., boît., Charr. 64bis
- Droz-Favre, Alb., rem. et pos. rad.
 Numa Droz 135.
- Droz-Gentil, Pl, fact., Puits 9.
- Droz-Godat, W., emball., Indust. 4.
- Droz-Huguenin, Juliette, pos. glace
 Doubs 159.
 — Oscar, emb., Doubs 159.
- Droz-Jaccard, Ges, empl. C. F. F.
 Nord 157.
- Droz-Montandon, Ed., fournitures,
 Léop. Robert 25a.
- Droz-Pauli, Ele, encaiss., Parc 77.
- Droz-Rey, Pl, Vve, pol. et fin. b. o.,
 Progrès 129.
- Droz-Robert. César, Envers 32.
 — Paul, grav., H.-de-Ville 6.
- Droz-Taubert, Marie, ménag.,
 Doubs 141.
- Drucy, Marg., gouv., A.-M.-Piag. 31.
- Dubach, Arn., épïc., Bulles 2.
 — Aug. Vve, journ., T.-Allem. 83.
 — Fernand, man., Bois 10.
- Dubail, Bertha, ouv. ébauches,
 Numa-Droz 145.
- Dubat, Ch.-Aug., pierres, Charr. 13
 — Emma, mén., Doubs 7.
- Dubey, Ls, gde police, N. Dz 58.
- Dubied, Arn., rem., Charrière 31.
 — Chs, boîtier, Fleurs 32.
 — Emile, men., N. Droz 115.
- Dubied-Jutzi, Elise, Vve, ménag.,
 Nord 161.
- Dubler, Jacob, man., Progrès 95.
- Dubochet, Ed., pr. banq., Pont 16.
- Dubois, Adèle, instit., Parc 22.
 — Adrien, commis, J.-Brandt 6.
 — Alb., assort., A.-M. Piag. 45.
 — Albert, emb., H.-de-Ville 56.
 — Albert, rhab., Fr.-Courv. 29a.
 — Alb.-Pl, emboît., Parc 67.
 — Alcide, représ., N.-Droz 41.
 — Alcindor, ébauc., 12 Sept. 12.
 — Alex., épïc., Ph.-H. Matt. 15.
 — Alex, fab. d'horl., Grenier 41 g.
 — Alex, man., Dl.-J. Richard 17.
 — Alfred, ress., Fr.-Courv. 46.
 — Ali, emb., T. Allem. 99.
 — Alice, ress., Al.-M.-Piag. 45.
 — Ami, émaill., A.-M. Piag. 45.
 — Amicie, fin. b., Progrès 119.

FAITES VOS ACHATS AU PROGRÈS

- Dubois, Ang., empl., Jos.-A.-Droz 7.
 — Ang., taill., Promenade 12a.
 — Arm., horl., 1er-Août 3.
 — Arm., man., Gén.-Dufour 4.
 — Arn., man., Charrière 85.
 — Arth., cartonn., F. Courv. 20.
 — A., rem., H-de-Ville 56.
 — Bertha, pension, L.-Rob. 32.
 — Berthe, finis. boîtes, Prog. 49.
 — Berthe, taill., N. Droz 23.
 — Bluettes, taill., Promenade 12a.
 — Ch., boîtier, Numa-Droz 94.
 — Ch., ramoneur, Puits 18.
 — Ch., commis, Jaq.-Droz 12.
 — Ch., manoeuvre, Doubs 29.
 — Chs, horlogerie, Crêtêts 71.
 — Chs, méc., Rocher 16.
 — Chs, fab. Labor, méc., S.-Mair. 1.
 — Chs & fils, horl., Crêtêts 71.
 — Chs-H., méc., Parc 67.
 — Chs-Oscar, gérant, L. Rob. 35.
 — Clém., ménag., Manège 22.
 — Edmée, régl., N.-Droz 88.
 — Edm., boît., Parc 71.
 — Edm., sertiss., Jaquet-Droz 52.
 — Ed., boît., Signal 10.
 — Edouard, typ., Fleurs 34.
 — Elise, régl., Parc 22.
 — Ele, achev., Parc 21.
 — Ele, café, Industrie 11.
 — Emile, commis, Crêtêts 77.
 — Emile, fab. d'horl., D. Jrich. 27.
 — Emilie, Vve, repass. linge, Hôtel-de-Ville 17.
 — Emma, Vve, mén., N.-Droz 59.
 — Ern., rem., Industrie 5.
 — Ern., fab. d'horl., Doubs 1.
 — Ern., fab. spir., Terreaux 33.
 — Esther, épicerie, Parc 17.
 — Eug., typogr., Nord 48.
 — Fanny, mén., Parc 22.
 — Fanny, Beau-Site 1.
 — Ferd., guill., T.-Allem. 3.
 Dubois, Franç., émail., Paix 75.
 — Fritz, achev., Promenade 12a.
 — Fritz, échapp., Promenade 12a.
 — Fritz, horl., Pestalozzi 4.
 — Fritz, horl., F. Courvoisier 21.
 — Fritz, ressorts, S.-Maire 3.
 — Gabr., journ., Numa Droz 17.
 — Gges, cadrans, Indust. 2.
 — Gges, impr., Dl.-J. Richard 39, ménage Tilleuls 7.
 — Georges, rem., Rue Neuve 6.
 — Ges, remont., Progrès 17.
 — Ges, fils, remont., Progrès 17.
 — Germ., ouv. fab., Progrès 13.
 — Guill., rhab., Ph.-H. Matt. 15.
 — Hél., horl., Ld-Robert 132.
 — Henri, compt., Ld-Robert 32.
 — Henri, méc., T. Allem. 99.
 — Hri, remont., T.-Allem. 15.
 — Hri., sertiss., Ronde 26.
 — Henri, boîtier, Gibraltar 5.
 — Hri-Ls, agricult., Recorne 35.
 — Hriette, horl., T.-Allem. 109.
 — Herm., ferbl. Gibral. 15.
 — Hortense, mén., N. Droz 91.
 — Ida, Vve, ménag., N. Dr. 18.
 — Irma, cout. Doubs 119.
 — Jacq.-Hri, horl., Ch.-de-Fer 5.
 — Jane, mén., N.-Droz 7.
 — Jean, emb., Dr Kern 9.
 — Jeanne, aig., N.-Droz 59.
 — Jeanne, poliss., Envers 10.
 — Jeanne, régl., Nord 155.
 — Jeanne-Fanny, s. prof., L.-Rob. 35.
 — Jâmes, achev. Nord 155.
 — Jâmes, cab. dent., L.-Rob. 56, (mén.) Numa-Droz 11.
 — John, caiss. serv. ind., Conc. 5.
 — Jules, échapp., Crêtêts 136.
 — Jules, rem., Industrie 2.
 — Jules, term., Grénier 6.

Brunschwyler & C^e, Installations de W. - C.

- Dubois, Js-Aug., horl., Moulins 10.
 — Jules-Henri, épicer., N. Dr. 88.
 — Julie, mén., Chap. 12.
 — Juliette, assort., A.-M. Piag. 45.
 — Julien, prof. gym., Jura 4.
 — Just., rhab. horl., N.-Droz 41.
 — Just., s. prof., Serre 5.
 — Laure, ouv. ébauch., Paix 83.
 — Laure, peintre cad., Tertre 3.
 — Léon, boît., Charrière 12.
 — Léon, essay.-juré, Puits 1.
 — Léon, ress., Soph.-Mairet 2.
 — L. Vve, clefs raq., J.-Brandt 4.
 — Lina, Vve, Numa-Droz 53.
 — Ls, emb., Numa-Droz 5.
 — Ls., remont. Buissons 21.
 — Ls, Vve, mén., Doubs 119.
 — Louis, empl. com., Fr.-Courv. 11
 — Louis, manœuvre, Nord 161.
 — Louise, cout. Paix 71.
 — Louise, taill., N. Droz 23.
 — Lucien, aide, Jaq.-Droz 41.
 — Luc., remont., Est 20.
 — Marcel, boîtier, Progrès 49.
 — Marcel, commis, Nord 161.
 — Marcel, ébauch., N.-Droz 59.
 — Marg., cadr., Soph.-Mairet 2.
 — Marg., institut., Soph.-Mairet 2.
 — Marg., mén., Di-J. Richard 17.
 — Marg., régleuse, Gren. 41g.
 — Marg., taill. Nord 161.
 — Marie Vve, mén., F.-Courv. 8.
 — Marie, s. prof., N.-Droz 17.
 — Marthe, coutur., Moulins 10.
 — Marthe, sertiss., Paix 75.
 — Maurice, commis, Doubs 151.
 — Maurice, commis, T. Allem. 99.
 — Mélanie, s. prof., Moulins 10.
- Dubois, Mlles, taill., T.-Allem. 99.
 — Nelly, commis, A.-M. Piag. 45.
 — Nelly, commis, N.-Droz 88.
 — Oscar, élect. Progr. 5.
 — Paul, boît. Progr. 49.
 — Paul, employé, Serre 5.
 — Paul, grav., Chap. 12.
 — Paul, horl., Crêtêts 71.
 — Paul, méc. élect. Doubs 61.
 — Paul, meunier, r. du Locle 22.
 — Paul, pivot., Doubs 131.
 — Pierre, achev., Nord 155.
 — Polybe Vve, Doubs 137.
 — René, bijout., N.-Droz 41.
 — René, maréch., Collège 12.
 — René, rem., Al.-M. Piag. 45.
 — Rob., fab. d'horl. Di Jean-Richard 17.
 — Rob., rem., Concorde 10.
 — Sœurs, mercer. Paix 5.
 — Soph., débr. Parc 81.
 — Sophie, ébauch., Moulins 10.
 — Sophie, rentière, Côte 18.
 — Tell, émaill., Parc 74.
 — Tell, remont., Progrès 5.
 — Tell, Arist., rem. Combet. 17.
 — Tell-Emile, cord., Paix 67.
 — Victor, Vve, f. d'horl., Paix 31.
 — Violette, régl. Doubs 77.
 — Werner, régl., Parc 8.
 — Will.-A., fab. d'horl. D. Jrich. 17.
- Dubois-Beck, Chs, remonteur,
 Grenier 41g.
- Dubois-Borel, M.-A., régl., Bann. 2.
- Dubois-Calame, G.-L., nég. fers,
 Fr. Courv. 2.
- Dubois et Co, L., blanc., L.-Rob. 40.
- Dubois-Croisier, Amél., hyg. chev,
 Doubs 61.
- Dubois-Delapprès, Veuve,
 A.-M.-Piaget 45.
- Dubois-Dubois, J., comm., Nord 41.
- Dubois-Gauthier, Ar., garn. d'anc.
 Temple-Allemand 81.
- Dubois-Huguenin, Paul-E., rem.,
 Numa-Droz 23.
- John, achev., N.-Droz 133.
- Dubois-Pellaton, Vve, Serre 9.

FAITES VOS ACHATS AU PROGRÈS

- Dubois-Jacot, Albert, démont.,
Al.-M. Piaget 53.
- Dubois-Joly, Sam., régleur,
A.-M. Piaget 51.
- Dubois-Lemrich, Ges., juge de
paix, Doubs 1.
- Dubois-Marchand, E., déc., Dbs 77.
- Dubois-Monnin, Jules, avocat,
Fr.-Courvoisier 2.
- Dubois-Muller, Paul, café-brass.,
Numa Droz 1.
- Dubois-Peseux & Cie, fab. d'horl.
Paix 31.
- Dubois-Peseux, Ed., fab. d'horl.
Paix 31.
- Dubois-Rognon, Gges, émailleur,
Nord 129.
- Dubois-Sandoz, Ul., Côte 12.
- Dubois-Schumacher, Vital, guill.,
Paix 127.
- Dubois-Sengstag, Vve, ém. N.-D. 12
- Dubois-Wirz, Chs., commis post.,
Doubs 119.
- Duby-Mojon, Robert, voyageur,
Al.-M. Piaget 19.
- Ducaire. Jean, md lég., 1er-Mars 5.
- Duchêne, Jn fils, joaill. Dbs 159.
- Jean, décor., Doubs 152.
- Jean, Vve, s. prof., Doubs 159
- Ducommun, Ad., grav., Jaq.-Droz 13.
- Adr., concierg., P. H.-de-V. 5.
- Adèle, modes, Collège 11.
- Ducommun, Alb., rem., Serre 2.
- Alb., prof. éc. horl., Grenier 39e.
- Alc., empl. Parc 80.
- Alf., démont., Fleurs 16.
- Alf., faïences, Léop.-Rob. 4.
- Alf. fils, commis, Ld-Robert 4.
- Alice, mén., Industrie 7.
- André, commis post., David-
P.-Bourquin 9.
- André, pend., Nord 161.
- Antoinette, Terreaux 1.
- Arn., représ., Léop.-Rob. 144.
- Aur., s. prof., Commerce 160.
- Berth., sertiss. Grenier 41f.
- Bertha-Anna Vve, s. prof.,
Tourelles 45.
- Blanche, mén., Ronde 43.
- Cam., secr., Retraite 6.
- Car., mén., T. Allem. 49.
- Céc., finiss. b., Conc. 7.
- Chs., Aimé, fab. boît. or.
Léop.-Rob. 70.
- Chs, cantonn., Ronde 37.
- Chs, échapp., N. Droz 141.
- Chs, grav., Rocher 2.
- Chs, remont., N. Droz 155.
- Chs., ress., Sorb. 13.
- Chs, chef sertiss., L.-Rob. 46.
- Clara, dem. mag., Paix 107.
- Const., remont. Pestalozzi 2.
- Ed., empl. gaz, Progrès 18.
- Ed., manœuv., Ronde 20.
- Elisa Vve, mén., Parc 46.
- Elisa, Paix 41.
- Emile, mécan., Industrie 8.
- Emilie, commis, D. P. Bourq. 9.

Brunschwyler & C^{ie}, Buanderies complètes

- Ducommun, Fanny, commis,
 Numa Droz 16.
- Félix, ess. juré, Buissons 9.
- Fritz, fab. horl., Terreaux 4a.
- Fr., techn., Commerce 117.
- Fr. Vve, horl., Jardinets 7.
- Gabr., commis, Est 18.
- Gast, man., Sorbiers 19.
- Ges, fab. boîtes, NDroz 73.
- Ges, pivot., J.-Droz 8.
- Georg., secrets, Serre 105.
- Ges, soud. ass., Sorbiers 13.
- G., & C., fab. b. or. Al.-M.-P. 54
- Gustave, guill., Serre 18.
- Hélène, dor., Numa-Droz 120.
- Hélène, inst., C. Grieurin 5.
- Hena, ébauches, Paix 41.
- Hri, nég. caoutc., Pl. Neuve 6.
- Hri, Vve, mén., Serre 39.
- Henri, remont., Nord 155.
- Hri, Vve, mén., L.-Rob. 46.
- Henri, boîtier, Est 18.
- Hri-Ate, caoutch. L.-Robert 37.
- Herc., commiss. H.-de-V. 33.
- Jacq., fournit., Serre 3.
- Jâmes-H., rep., F.-Courv. 29a.
- James, Vve, mén., N.-Droz 16.
- Jâmes, Vve, mén. Paix 3.
- Jean, cadr., Progrès 5.
- Jeanne, journ., Fr.-Courv. 58a.
- Jules, Numa-Droz 67.
- Jules, remont., Nord 11.
- Jules, pos. glaces, Parc 21.
- Jul.-Ernest, pos. glac., Nord 11.
- Jul., rem., 12 Septembre 12.
- Jules, rem. Doubs 145.
- Julien, fab. d'horl., Crétêts 69.
- Julien, horl., Serre 38.
- Léa, taill. Fleurs 16.
- Ducommun, Léon, fact., Parc 80.
- Léon, manœuv., Fleurs 32.
- Léon, horl. pos. cad., Fleurs 8.
- Léonie, modiste, Est 18.
- Louis, dessin., Emancip. 47.
- Louis, repass. 12 Sept. 8.
- Louis, voyag., Paix 1.
- Ls-Alb., café, Al.-M. Piaget 1.
- Lucie, commis, Concorde 7.
- Lucie, mén. Parc 80.
- L.-Arth., élect., Collège 52.
- Marcel, voyag., Léop. Rob. 4.
- Marthe, empl. mag., Doubs 125.
- Mél., ménag., Paix 41.
- Numa, sertiss., N.-Droz 148.
- Numa Vve, pierr., Industr. 5.
- Paul, emb., Paix 81.
- Paul, étamp., N.-Droz 12.
- Paul, méc., Serre 8.
- Paul, mécanic., Parc 3.
- Paul, repass. Nord 43.
- Pl.-Ele, boît., Pont 8.
- P. Vve, ménag., Est 16.
- René, fils, commis, C.-Gr. 5.
- René, émail., L.-Robert 2.
- René, man., Ronde 20.
- Renée, s. prof., Tourelles 37.
- Roger, horl., Ronde 26.
- Ruth, empl. mag., Doubs 125.
- Sophie, colport., Fr.-Courv. 58.
- Suzanne, institut., Parc 14.
- Suzanne, régl. D. P. Bourq. 9.
- Ulysse, rem. Nord 13.
- Ulysse, Vve, mén. D. P. Bourq. 9.
- Walt, fils, essay. juré, N. Dr. 51.
- Will., remont., Fr.-Courv. 58b.
- William, remont., Serre 10.
- Ducommun-Aubert, Mme, C. Grieur. 5.
- Ducommun-Billon, Marie, Vve, ménag. Parc 16.

ACHETEZ LES MEUBLES PROGRÈS

- Ducommun-Huguenin, J., chev.,
boît., Doubs 125.
- Ducommun-Lassueur, Fanny, s.
profes. Léop.-Rob. 78.
- Ducommun-Muller, A., nég., horl.,
Serre 7 bis.
- Ducommun-Pécaut, Just., doreur,
Gren. 41f.
- Ducommun-Québatte, décolletages
1er-Mars 15.
- Ducommun-Racine, Louis, rem.,
Paix 107.
- Ducommun-Robert, Jules, rentier,
Grenier 20.
— Pl., émail. J.-Droz 60.
- Ducommun-Schaffroth, Walter,
rem., Est 18.
- Ducommun & Gøring, fab. d'horl.
Nord 111.
- Ducret, Aloys, peintre, C.-Grieur. 35
- Dufaux, Gges. commis, A.-M.-
Piaget 29.
— Ls-Paül, s. prof., Terr. 6.
- Dumont, Alb., horl., Progrès 135.
— Alf., rem. Numa Droz 1.
— Arn., plant., échapp., Jardin. 1
— Chs., parfum, Léop. Rob. 12,
(ménage) Parc 15.
— Chs, rem., Léop.-Robert 49.
— Ed. Vve, rep. ling., Prog. 83.
— E. Mme, Banneret 4.
— frères, fab, out., Cr.-Rossel 11.
— Ges., remont. Granges 6.
— Hélène, ress., Progrès 83.
— Marthe, ménag., Serre 7.
— Louis, bijout., Bann. 4.
— Ls, remont. Fr. Courv. 46.
— Louis, fils, boît., Jac.-Brandt 137.
— Lucie, s. prof. Indust. 2.
- Dumont, Mlle, glaces, Chapelle 4.
— Paul. ft. d'outils, Cr. Ross. 11.
— Willy, empl. mag., Parc 98.
- Dumont & Cie, bij-joaill., Bann. 4.
- Dunand, Pierre, comm. Terr. 17.
- Dunki, Jac., menuis., Parc 84.
— Jean, boîter, S.-Mairet 10.
- Dunnenberg, Alfr., ferbl. Coll. 10.
— Chs., ferbl., Collège 10.
— Fritz, m. ferblant. Collège 10.
— Jean, serrur. 1er Mars 12a.
- Dupan, Htte., aiguil. Balance 14.
— Julie, ouv. cadr., Serre 97.
— Lse., Vve, mén., Balance 14.
— Paul fils, commis, Balanc. 14.
— Pierre, commiss. Léop.-R. 17a.
- Dupanloup, Jean, méc., A. M. Piag. 67
- Duperret, Chs, rem., Doubs 141.
— Lina, sertiss., Doubs 141.
— Lucie, Vve, mén.; L.-Robert 86.
— Marie, débris, Doubs 141.
— Pl., remont. Doubs 141.
- Dupin, Léa, Vve, ouv. fab. Paix 57
— Léon, empl. gaz, Serre 9.
- Duplain, Ami-F., inst., Comm. 143.
— Bertha, boul., H.-de-Ville 3.
- Dupont, Léon, méc., Collège 43.
- Dupré, Ls., man. Fr. Courv. 43.
— Louis, man. ajust., Locle 20.
- Durand, Ed., journ., Ronde 41.
- Durig, Bertrand, boul., Prog. 101.
— Ch., ouv. fab., Nord 41.
— Emile, boît., Nord 41.
— Emile, ouv. bracelets, Nord 41.
— Ern., man., Moulins 4.
— Fritz, remont. Moulins 4.
— Georges, remont., Est 16.
— Henri, emboît., Nord 45.
— Juliette, taill., Nord 41.
— Louisa, adoucciss., Ronde 15.
— Math., repas. linge, Est 16.
— René, empl., Loge 6.
— Rob., rem., Ph.-Hri Matt 31.

Brunschwyler & Cie, Buanderies complètes

- Durin, Jlia, s. prof., L.-Rob. 112.
 Dürst, Jacob, jard. Loge 11.
 Dürsteler-Ledermann, E., comm. de bière, Crétêts 85.
 Duscher, Jean, mont., G.-Dufour 10.
 — Marie, journ., Granges 14.
 Dutertre, Alice, cadr., Fleurs 18.
 — Marg., cadrans, Fleurs 18.
 — Ros., Vve, mén., Fleurs 18.
 Duvanel, Alb., mécan., Parc 9.
 — César, perc. ann., r. Hôtel de Ville 6.
 — James, repasseur, r. Temple Allemand 109.
 — Pl., compt., Est 14.
 Duvoisin, Adrienne, ling., Parc 64.
 — Cécile, mén. Numa-Droz 16.
 — Const., journal., L.-Robert 61.
 — Emma, mén., Al.-M., Piag. 37.
 — Jeanne, commis, L.-Robert 46.
 — John, emboît. Pont 13.
 — Susanne, empl. bur., Ld.-Rob. 46.
 Duvoisin-Grandjean, G., camionn., Al.-M. Piaget 81.
- E**
- Eberhard, Georges, fab. horl., Léopold Robert 73.
 — Ges, fils, fab. horl., L.-Rob. 73.
 — Jeanne, Vve, aig., r. Neuve 12.
 Eberhardt, A., empl. gaz, Valanv. 6.
 — Chs., pend. Comm. 119.
 — Léo, remont., Paix 9.
 — Paul, dégross., Paix 3bis.
 Eberl, Anton, peint. émail., Paix 45
 Eberlé, Maurice, fabric. d'horlog., Place d'Armes 1.
 Ebinger, Selma, secr., Envers 37.
 Ecabert, Eug., rem., N. Droz 19.
 — Jos., horl., Progrès 129.
 — Marie, mén., Progrès 91.
 — Sylvain, échapp. T. de Ran 25.
 Echenweiler, Eugène, bijout., Ph.-Hri Matthey 2.
 Eckert, Alf., commis, F.-Courv. 5.
 — Berthe, aide, Rocher 2.
 — Emma, commis, Rocher 2.
 — Ch., horl., Doubs 101.
 — Ges, cordonnier, Rocher 2.
 — Gges, méc., Promenade 17.
 Eckhardt, Ges, commis, T.-All. 63.
 Ecole de Langues, méth. Berlitz Balance 10.
 Ecole normale, Numa-Droz 54.
 Ecole supérieure de Commerce, 1er Août 33.
 Eder, Clara, aig. Nord 64.
 — Elise Vve, blanch., Nord 64.
 Egé, Chs., graveur, Parc 100.
 — Jules, rem., N.-Droz 122.

ACHETEZ LES MEUBLES PROGRÈS

- Egenter, Hélène, gouv., Paix 23.
— Vera, gouv., Paix 23.
- Eggenberger, Albert, com. postal, Jardinets 1.
- egger, Chs, serr., H.-de-Ville 6.
— Gges, facteur, Beau-Site 3.
— Jean, cuvett. Soph.-Mairet 4.
— Jean, fils, ébéniste, Sophie Mairet 4.
— Marg., ouvr., DI-J. Rich. 15.
— Pierre, rem., Crêt 7.
- Eggimann, Alf., boît., Nord 64.
— Antoinette, mén., Nord 64.
— Berthe, commis, Nord 64.
— Claire, régl. Nord 64.
— Ed., boît., Serre 81.
— Jles., fabr. d'horl. Collège 7.
— Marc-Ed., boît., Serre 81.
- Eggimann, Robert, prof., A.-M.-Piaget 73.
- Eggimann & Cie, Ed. fab. boîtes or, Serre 61.
- Eggler, Lse, Vve, mén., F.-Courv. 15.
- Eggli, Frédéric, man., N.-Droz 101.
- Eggmann, Ele, méc., N.-Droz 102.
— Math., ménag., N.-Droz 102.
- Eglise cathol. rom., T.-Allem. 24.
— des Adventistes, T.-Allem. 37.
— évangélique, N. Droz 36a.
— indépend. Progrès 24.
- Ehrensperger, Henri, sert. Parc 107
- Ehrhardt, Eug., pâtisserie, Puits 1.
- Eichelberger, Gottfr., com., Parc 43.
- Eichenberger, Arth., commis, Tourelles 23.
— Hélène, ling. Tourelles 23.
- Eicher, Arn., man., Doubs 153.
- Eigeldinger, André fils, f. d'horl., Paix 129.
— Jacq., fab. d'horl., Pl. Neuve 2.
- Eigeldinger-Rieckel, A., fabr., horl., Bois-Gentil 9.
- Eigenheer, Alb., gér., N.-Droz 47.
— Arn., méc. C.F.F., 1er-Mars 16a
— Emile, m. serr. N. Droz 7.
— Ern., archit., Nord 43.
— Marie, mén., Numa-Droz 47.
- Eimann, Adrien, compt., Nord 147.
— Gges, remont., Nord 167.
- Eliam, imprimerie, T.-Allem. 79.
- Elias, Charles, mécan., T.-Alld 37.
- Ellenberger, Ern., fact., Gibral. 5.
- Emmenegger, Georges, charpent., Winkelried 89.
— Paul, charp., T.-Allem., 95.
— Walther, commis, Entrepôts 19.
- Emery, Adr., rem., Progrès 9.
— Adr., creus. cad., F.-Courv. 24b
— Chs., grav. Progrès 97.
— Eug., commis, D.-P. Bourq. 21
— Gaston, ress., Industr. 9.
— Jean, archit., Progrès 53.
— John, émaill., Numa Droz 4. atelier 4a.
— Marie, mén., Industrie 9.
— Math., ébauch., Industrie 9.
— René, commis, Succès 11a.
— Rob., mission, Progrès 53.
— Ulysse, past. Progrès 53.
- Empaytaz, Augusta, dactylogr., Grenier 41f.
- Engdahl, N. P. remont. Parc 130.
- Engelhard, Jac., taill. Promen. 14.
- Eperon, Alice, s. prof., Parc 89.
- Epitoux, Edouard, méc., Gibral. 5a.
- Epp, Gaspard, typogr., Jaq.-Droz 6.
- Equy, Benj., man., Promenade 34

Brunschwyler & C^{ie}, Chaudières à lessive

- Erard, Ach., épicerie, T. Allem. 21.
 — Alf., ressorts, Doubs 125.
 — Alfred, boitier, Léop.-Rob. 132.
 — A., Vve ébauc. Progrès 89a.
 — Anna, taill., Industrie 22.
 — Arn., rem. T. Allem. 109.
 — Cécile, cartonn., Paix 95.
 — Cécile, pol. boît., Progrès 89a.
 — Cés., rem. Versoix 9.
 — Jeanne, ébauch., Charrière 21.
 — Léonie, ménag., Charrière 21.
 — Marc, remont, Ronde 25 et 27.
 — Numa, commis, Moulins 5.
 — Pauline, Vve, mén., Paix 95.
 — René, man., A.-M.-Piaget 29.
- Erard-Jeanbourquin, Aug., rem.,
 Numa Droz 111.
- Erath, Marie, ménag. Indust. 21.
- Erb, Georges, domest., Ronde 31.
 — Jules, repass., Fr.-Courv., 43.
 — Suz., adouc., H.-de-Ville 31.
- Erhard, Ros., Vve, mén., Grenier 22.
- Erler, Ed., emb. Paix 43.
 — Hté., finiss. b. or., Parc 46.
- Erler-Guermann, Ed., horlog.,
 Doubs 75.
 — Alice, coiff., Doubs 75.
- Ermatinger, Albert, camionneur,
 Numa-Droz 94.
- Erné, Hulda, s. prof. Crétêts 73.
 — Jules, commis, Crétêts 71.
- Erné-Moor, Jean, direct. banque,
 Crétêts 73.
- Erni-Graff, Ern., serrur. Nord 39.
- Ernst, Maurice, méc., Bulles 6.
 — Max, commis, Grenier 6.
- Etablissement des jeunes filles,
 Fritz-Courvoisier 27.
- Etablissements Jules Perrenoud &
 Co. S. A., meubles, Serre 65.
- Etevenard, Irma, ellips. L. Rob. 16.
 — Paul, boît. L.-Rob. 16.
- Etienne, Ach., Vve, directr. Ma-
 nège 11.
 — Adol., grav. guill., Parc 81.
 — Albert, encaiss., Jardinets 19.
 — A.-Ls., empl. comm., Fr.-Courv. 25.
 — Ami, empl. bureau, Fr.-Courv. 25.
 — Anna, mén., Promenade 19.
 — Arthur, remont, Charrière 117.
 — Aug., colport., Terreaux 14.
 — Charles, ouv. échapp., Grenier 5.
 — Ch., boitier, r. Neuve 5.
 — Edouard, comm. Jardinets 19.
 — Ele-Ern., boît. Ph.-Hri M. 31.
 — Ele, horlog., T.-Allem. 101.
 — Emile, repass. Nord 129.
 — Estelle, ouv. ébauches,
 Cbe-Grieurin 33.
 — Eva, sertiss., Ld-Robert 46.
 — Fritz-A., empl. post., Dd-Prre-
 Bourquin 31-33.
 — Gér., graveur, Parc 81.
 — Hri, man., H.-de-Ville 56.
 — Jämes, régl. Serre 71.
 — Jeanne, ébauch., Concorde 10.
 — Julia, poliss. b. or. Jard. 19.
 — Ls, four., Nord 170.
 — Marius, boitier, N.-Droz 37.
 — Paul, remont. Jardin. 25.
 — Paul, rem., Fr.-Courv. 5.
 — Vve Aug.-Ed., mén., Bassets 68.
- Etienne & fils, grav., Parc 81.
- Etienne-Imhof, F., Mme, conc.,
 Dd-Prre Bourquin 31-33.
- Etzensberger, Emile, mécanicien,
 Grenier 22 et Jaquet-Droz 13,
 mén. Beau-Site 1.
- Evard, A., peint., D.-P. Bourq. 3.

- Evard, Blanche, cadrans, Paix 77.
 — Céc., Vve. empl. Collège 19.
 — Chs, magas., 22 Cantons 40.
 — Ch., grav. Nord 13.
 — Clarisse, spiraux, Doubs 25.
 — Darc., compt. comm., Nord 50.
 — Edm., Vve, mén., Comm. 137.
 — Ele, commiss., N.-Droz 96.
 — Ern., horl., Jaquet-Droz 24.
 — Fritz, ouv. fab., Fr.-Courv. 31a.
 — Ida, Vve, pivot., N.-Droz 103.
 — Julien, ouv. ébauches, Nord 159.
 — Math., cadrans, F.-Courv. 24.
 — Numa, pivot., Jaq.-Droz 24.
 — Paul, typographe, Paix 77.
 — Pl., représent. J.-Brandt 1.
 — Paul, ouv. aiguilles, Progrès 73.
 — Robert, commis, C.-Grieurin 7.
 — Sophie, horlog. Nord 159.
 — Sophie, mén., Charrière 13.
 — Théodore, empl. mag., Fr.-C. 21a.
- Evard-Perret, J., men., L.-Rob. 142.
 Evard-Robert, Emma, Vve, mén.,
 Numa-Droz 49.
- Evard-Sagne, Vve, s. profess.,
 D.-P. Bourq. 3.
- Eymann, Alb., grav. Nord 108.
 — Bl., ébauches, Doubs 157.
 — Chs, huissier, Nord 159.
 — Florine, s. prof., Parc 110.
 — frères, cadr. émail, Ronde 22.
 — Fr., gér. coop., Buissons 13.
 — Hri, comptable, Nord 110.
 — Jean, boît. Parc 85.
 — Johann, s. prof. Paix 25.
 — Laure, Vve, ménag. Doubs 157
 — Laure et Emma, peint. cadrans
 Ronde 22.
 — Louis, rem., N. Droz 19.
 — Lse, ménag., Retraite 12.
- F**
- Fabrique Agnan, bracel. extens.,
 Nord 62 bis.
 — Auréole et Vertex S. A., horl.-
 mécan., Paix 133.
- Fabrique de la Charrière, décoll.,
 Moulins 24.
 — Electa, J. Brandt 61.
 — Election S. A., horl., Paix 152-157
 — Energia, petite méc., Progrès 4a
 — Juvenia, Paix 101.
 — Movado, Parc 117.
 — Nation. de spir., (S.A.) Pont 8-10
 — de ressorts, Le Soleil, Repos 7
 — de Savon, Croix-Fédérale (S. A.)
 Puits 11.
 — Sicma, P. Cornioley fils, 'méc.
 Ronde 36.
 — Suisse de balanciers, Serre 15.
 — Suisse, d'outils, Iris S. A.,
 Temp.-Allem. 9.
 — Verduna, ébauches, Ronde 1-3,
- Fabry, Eug., représ., Doubs 145.
 — Hri., représent. Doubs 145.
 — Ls, horl. Doubs 145.
- Facelli, Maur. peint.-gyps. Génér.
 Dufour 10.
- Fahrer, Alice, finiss. b. or. Gren. 43d.
 — Chs., boît. Combe-Grieurin 15
 — Charles, tapiss., Serre 98.
 — Frédéric, voitur., Serre 98.
 — Osc., boît. Numa Droz 144.
- Fahrni, Alb., méc. Indust. 9.
 — Arth., m. couvr. Puits 29.
 — Chs., ferbl. Fritz-Courvois. 62.
 — Christ, s. prof., Fr. Courv. 62.
 — Fritz, pierr. Indust. 9.
 — Marie, cadrans, Fr.-Courv. 62.
 — Paul, couvr. Fritz-Courvois. 62
- Fahrny, Alice. régl., N.-Droz 154.
 — Arm., remont., N.-Droz 154.
 — Berthe, régl., N.-Droz 154.
 — Pl, commis, Chapelle 5.
- Faigaux, Chs, techn., Promen. 14.

Brunschwyler & C^{ie}, Services d'eau chaude

- Faivre, Ang., cadrans, Crêt 24.
 — Bthe Mme, dor. r., Comm. 119.
 — Em., cordonn. Progrès 67.
 — Georges, rem., Comm. 137.
 — Julie, ouv. fab. Parc 19.
 — Léon, commiss. Pl. d'Armées 2.
 — Lse, empl. mag., H.-de-V. 42.
 — Rosa, Vve, mén., Nord 127.
 — Z., nickel., Commerce 119.
- Faivret, Alfr. Vve, émail., Paix 55.
 — Jean, mécan., N.-Droz 96.
 — Marc fils, émail., Paix 55.
- Falbriard, Vve, mén., Jaq.-Droz 45.
- Fallet, Albert, horl., Promen. 12a.
 — Alc., caviste, H.-de-Ville 31.
 — Aline, démont., Progrès 41.
 — Arth., compt., Pont 10.
 — Ern., emb. Tourelles 35.
 — Georgette, mén., Paix 59.
 — Ida Vve, mén., Montag. 38e.
 — Louis-Ed., m. grav. Mont. 38c.
 — Marie, mén., Progrès 11.
 — Pl., échappem. Numa Droz 84.
 — Robert, pivot., Prom. 12a.
- Faller, Emile, techn. A.-M. Piag. 81.
- Fallot, Céc., commis, Progrès 117a.
 — Elise, mén., Progrès 117a.
- Fankausser, David, s. pr. Ph.-Hri Matthey 19.
 — Fritz, secrets, Rocher 18.
 — Jules, boît., Ph.-Hri Matt. 19.
 — Vve L., mén., Comm. 139.
- Fankausser-Calame, Ern., remont., Doubs 5.
- Fankhauser, Arn., Vve, Progr. 8.
 — Arn., secrets, Parc 28.
 — Ed., ann. N.-Droz 90.
 — Jules, rem., Parc 28.
 — Marie, pol. b. or, Parc 28.
- Farez, Théod., commiss., Prom. 34.
- Farine, Ges, remont., Nord 169.
 — Hri, rem., Est 22.
 — Hri-Jles, repass. Est 22.
 — Julia, empl. téléph. Marché 4.
 — Marc, emb., Parc 78a.
 — Marie, aig., Est 22.
 — Marthe, pos. glaces, Parc 78a.
- Farine-Beuchat, Jules, rhab. boît., N. Droz 124.
- Farine & Girardbille, boîtes or fant., Commerce 11.
- Farinoli, Ele, ferbl., (atel.) Jaq.-Droz 14a.
 — Flora, ménag., Ronde 19.
- Farlochetti, Prre, vitrier, Parc 96.
- Farny, Ele, prof., Pl. Neuve 6.
- Farque, Ad., journ., Parc 19.
 — Stanis., décoll., Parc 19.
- Fäs, Jacob, camionn., Progrès 99.
- Fasnacht, Alb., cadrans, Serre 6.
 — Emile, comm., Nord 175.
 — Gust., emp. tram, N.-Droz 115.
 — Théod., commis, Grenier 43e.
 — Alb., pivot., Industr. 1.
 — Alice, cout., Paix 73.
 — Arth., ag. sûreté, Nord 159.
 — Arth. Vve, horl., Paix 73.
- Fasola, G., maçon, Ph.-H.-Matthey 7.
- Fass, Ch., coiff., Daniel JeanRich. 43.
- Fath, Chs, horl., Doubs 121.
 — Emma, finis. b. or, D.-P. Bourq. 11.
 — Marcel, commis, Doubs 121.
- Fath-Lory, Ls, fab. secr., D. K. 5.
- Fatta, Vict., emb., Doubs 135.
- Fatton, Ern., rem., Crêt 2.
 — Esther, fruits et lég., r. Neuve 10.
- Faure, Aug., Vve N. Droz 25.
- Fauritte, Gust., empl. consulat de France, Parc 44.

AU PROGRÈS, Maison de Confiance

- Fausel, Wilh., commis, N.-Droz 124.
 Fauser, Fritz, man., L. Rob. 132
 — Jtte, Mme, horl. Pont 19.
 Favalli, Louis, remont., N.-Droz 135.
 Favarger, Chs, méc. Doubs 137.
 — Georges, graveur, Doubs 101.
 — Jtte, ménag. Doubs 101.
 Favarger et Co., cad. mét., Nord 63
 Favarger-Dubois, Chs, m. grav.,
 Doubs 101.
 Favez, Arm., doreuse, Buis. 9.
 — Dd, ag. police, Buissons 9.
 Favre, Alex., Dr-médec., Ro her 15.
 — André, boît., Nord 119-121.
 — Ang., horlog. Moulins 3.
 — Arm., ouv., fab., Ld-Robert 62.
 — Bernard, horlog., Parc 11.
 — B., man. Puits 5.
 — Berthe, calibr., Parc 89.
 — Camille, man., 1er Mars 8.
 — Chs, empl. C. F. F., Progr. 103.
 — Chs, méc., Doubs 137.
 — Chs, pierr., Promenade 6.
 — Ch.-Ele, rem. Moulins 3.
 — Edouard, rem., 12 Sept. 12.
 — Ele, visit. douanes, T.-Allem. 37
 — Fernand, com. postal Ld-Rob. 76.
 — Fcis, bracer., Numa-Droz 111.
 — Fcis, remont. Nord 73.
 — Gabrielle, dess., Nord 13.
 — Gges, fab. b. or, Nord 119-121.
 — Gges, furnit., Moulins 3.
 — Gges, rem., Nord 153.
 — Gges, remont., D.-JeanRich. 39.
 — Gust., man., Paix 77.
 — Hri, conc., Serre 89,
 — Htte, aig., Gibraltar 11.
 — Irène, ouvr. fab. Moulins 3.
 — Jâmes, boît. Ph.-Hri-Matth. 7.
 — Jeanne, ébauch., Puits 13.
 — Jeanne, cout., N.-Droz 109.
 — Jeanne, rep. ling. Puits 5.
 — Jeanne, ressorts, Nord 73.
 — Jules, empl. C.F.F., Progr. 103.
 — Jules, grav., Jaq.-Dr. 50.
 — Jules, pierr., Promenade 6.
 — Jules, rem., N. Droz 109.
 — Jules-Henri, rem., Nord 47.
 Favre, Jules Vve, mén., Parc 62.
 — Julia, ménag., N. Droz 109.
 — Léon, régl., T. Allem. 39.
 — Léon, manœuv., Parc 83.
 — Louis, emb., Fleurs 2.
 — Ls, empl., Serre 58.
 — Ls, remont., Jac.-Brandt 8.
 — Lse, finiss., Parc 94.
 — Lucie, commis, Paix 75.
 — Marcel, prof., Parc 10.
 — Marg., compt. Parc 62.
 — Marthe, régleuse, N.-Droz 132,
 — Maurice, boît., Nord 119-121
 — Maxim., ébauch., Serre 77.
 — Nadine, commis, Parc 89.
 — Numa, pivot. Paix 111.
 — Olga, ouv. fque, Moulins 3.
 — Paul, buffet gare, Crêt 31.
 — Paul, conc., Serre 58.
 — Paul, horl., Di-Jeanrich. 43.
 — Ruth., garde-malad., Chapelle 4.
 — Sydney, mécan., Doubs 137.
 — Will., boîtier, Industrie 13.
 Favre-Bulle, Adr., compt., Temple
 Allemand 81.
 — Laure, s. prof., Cure 2.
 — Vve Paul, mén., H.-de-Ville 42.
 Favre-Daum, Raoul, empl. C. F. F.,
 Léopold Robert 62.
 Favre-Hirt, Arm., rem., Parc 102.
 Favre-Mairet, Ern., grav. Dbs 119.
 Favre-Monnier, Ar., boît. Moul. 7.
 Favre & Perret, fab. boîtes or
 Doubs 104.
 Favret-Baur, J., grav., Chapelle 9.
 Favret et Mathey, grav., Premier-
 Mars 6.
 Fawer, Ernest, remont., Paix 59.
 — Louise, journ., Puits 20.
 Fehr, Arm., guilloch., A.-M. Piag. 19.
 — Chs, émail., Charr. 51.
 — Elisa, Vve, mén. Av. Bille 8.

Brunschwyler & C^{ie}, Chambres de bains complètes

- Fehr, frères, fab. cadr., Stand 6.
 — Hri, dégross. Av. Bille 8.
 — Léon, m. grav., 1er Mars 12.
 — Max, tapis., Puits 9.
- Fehr-Etienne, Arn., grav. T.-A. 35
 — Hél., taill. Tple-Allemand 35.
- Fehrenbach-Schlotthauber, Th.,
 fab. d'horl., Parc 18.
- Feil, Gges, tonnel., Serre 6.
- Feissly, M., mod. Ph.-Hri Matt 8
 — Pre, commis, P. H. Matt 8.
 — Sam., proc. banq, P.-H. Matt 8
- Feisst, Gust., mag. T.-Allem. 105.
- Feit, Mad., serv., D. JeanR. 21
- Félix, Jacob, commis, Côte 5.
- Feller, Christ, cave alim. F.-Courv.
 5 et 7.
 — Emile, boît., Parc 5.
 — Jacob, bûch., H. de Ville 59.
 — Jac., man., Chapelle 13.
- Fellhauer, Arn., serrur.-électr.
 Buissons 7, atel.: Parc 8.
 — Chs, serrur. Buissons 9.
- Fellmann, Ele, mag. coiff., Numa
 Droz 105.
 — Mme, coiff., N. D. 105.
- Fer, Henri, industr., J. Brandt 6.
- Fernbach, A., dem. mag., J.-Droz 6.
 — Math., empl. mag., Jaq. D. 6.
 — Valent., rep. linge, J.-Droz 6.
- Ferner, Elise, Doubs 13.
 — Ern., nickel., Numa Droz 75.
 (ménage), Numa Droz 45.
 — Ges, Tple-Allemand 81.
- Ferrari, Marcel, maçon, F. Courv. 41
 — Mélina, Vve, journ., Ld. Rob. 23.
- Ferraroli, Ern., bûcher., Fr.-C. 58a.
- Ferrat, Paul, remont., r. Neuve 11.
 — Will., rem., Progrès 59.
- Ferrat-Nardin, Mme, modes,
 rue Neuve 11.
- Ferrier, Alb., boît., Parc 48.
 — Alex., ouv. fab., Léop.-Rob. 130.
 — Aug., ouv. fab., Fritz C. 58b.
 — Ed., remont., Bassets 62.
 — Hélène, ressorts, Bassets 62.
 — Jtte, décalq., Bassets 62.
 — Paul, remont. Nord 175.
- Ferrier-Ecabert, Arnold, manœuv.,
 Temp. Allem. 13.
- Fertey, A. Vve, g. mal., F.-Cour. 17.
- Fesselet, Const., man. Paix 69.
- Fête, Gges, rem. Tple-Allem. 111.
 — Jules, représ., Numa Droz 10.
 — Will. mécan., Serre 91.
- Fetterlé, Alice, com., J. Brdt. 6.
 — Ed., m. ferbl., 1er Mars 14c.
 — Ed. & fils, ferbl., Vers. 7a.
 — Ges, ferbl., Doubs 77.
 — Nora, commis, J. Brdt. 6.
- Feuz, Barbera, journ., Progr. 93a.
 — Bertha, commis. Bois 6.
 — Fritz, grav., Boucherie 6.
 — Gges, domest., Serre 55.
 — Hri, bûcher., r. des Bois 6.
 — Marie, Vve, journ., Gren. 43d.
- Feuz-Jaggi, Alb., hôtelier, Hôtel-
 de-Ville 16.
- Fevrier, Aug., man., Succès 11a.
 — Espérance, Succès 11a.
 — Eug., remont., Coll. 19.
 — Eugén., nick., Terr., 16.
 — Ulysse, manœuv., Puits 23.
- Février, Marie, dem. mag., L.-Rob. 59
- Fiechter, Lse Vve, mén., Progr. 18
 — Martha, commis, Progrès 18.
- Fiedler, Aug.-G., lith., T.-All. 144,
 mén., Tourelles 23.
 — Gust., commis, Tourelles 25.
- Filippini, Filippo, peintre, Ronde 13.
- Filleux, Chs, guilloch., Paix 74.
- Finkboner-Perret, Alb., dir. tram,
 Serre 22.
- Fioroni, Ang., menuis., Indust. 14.
- Fiscalini, Phil., maçon, F.-C. 58b.
- Fischer, Ar., rem, N. Droz 53.

ACHETEZ LES MEUBLES PROGRÈS

- Fischer, Arn. Vve, s. prof. Parc 122.
 — Ant., journ., Fleurs 13.
 — Céc., Vve, pol. oxyd. roues, Numa Droz 53.
 — Chs, bouch., Collège 25.
 — Eug., commis, N. Droz 36.
 — Ferd., tailleur, N.-Droz 152.
 — Hans, repr. vins, N. Droz 109.
 — Jeanne, dem. mag., N. Droz 53.
 — Jos., mén., Léop. Robert 33.
 — Marie, pol. boîtes, Progr. 127.
 — Max, commis, Nord 61.
 — Paul, commis, N.-Droz 109.
 — Rud., rem., Balance 4.
- Fivaz, Alb., commis, Pl. d'Arm. 1.
 — Ch., mécan., Emancip. 49.
 — Ges., rem.-rhab., J.-Brdt. 6.
 — Mme régl., Emancip. 49.
- Fivian, Ern., boul. N.-Droz 167.
- Flajoulot, Alice, taill., Eparg. 8.
 — Ed. Vve, Epargne 8.
 — Eug., Vve, mén., L. Rob. 24a.
- Fleck, C., régl., Progrès 129.
- Fleischmann, Ern., coiff. dames, r. Neuve 8
- Fleury, Alb., représ. Collège 4.
 — Berthe, coiff., Léop.-Rob. 46.
 — Chs, chef bureau postal, Temple Allemand 45.
 — Emma, ouv. fab., G. Duf. 10.
 — Hél., instit., T. Allem. 45.
 — Jos., boît., Pont 34.
 — Léon, rem., Jura 6.
 — Marie, empl., Progrès 65.
 — Onésime, horl. Gén.-Dufour 10
 — Xavier, domest., D.-P.-Bourq. 57
- Fleury-Weissmuller, Luc., commis, Ronde 30.
- Fleuty, Ls., man., Hôtel de V. 30.
 — Marie, mén., Numa Droz 2.
- Flieg, Melchior, couv., Parc 26.
- Flotron, C., fab. ress., Montbrill. 3.
 — Emma, régl., Gibraltar 2.
 — Juliette, régl., Gibr. 2.
 — et Mæder, ress., Montbr. 2.
- Flück, Vve, mén., Doubs 71.
- Fluckiger, Alb., s. pr. T.-de-R. 33.
 — Alex., mécanic. Numa-Droz 82.
 — Bertha, poliss. Balance 12.
 — Em., boît., Doubs 115.
 — Ern., pos. glaces, Paix 21.
 — Ernst, pos. cad., N.-Droz 133.
 — Eugène, méc., Nord 153.
 — Fritz, conc., Parc 137.
 — Ida Mme, s. prof., T. de Ran 33.
 — Jean, chef équipe, Rocher 20.
 — Jean, représ., T. Allem. 77.
 — Mme, coutur., Rocher 20.
 — Wilhelmine, s. pr., N. D. 99.
- Fluckiger-Schmidiger, Fritz, grav., Numa Droz 99.
- Flüge, Chs fils, men., Moulins 2.
 — Chs, cord., Moulins 2.
- Flühmann, Jean, fonct. postal, Combettes 2.
- Flury, Robert, boît., S.-Mairet 18.
- Flury-Bucher, Suz., Vve. doreuse. Jaq. Droz 29.
- F. O. M. H., Synd., D. JRic. 16.
- Fontana, André, entr., Crétêts 75.
 — Dominique, Jac.-Brandt 145.
 — Jos., journ., Chapelle 12.
 — Maria, Vve, J.-Brandt 128.
- Fontbonne, Léon, prof. musique, Envers 26.
- Foppoli, Gasp., maç., D. Sept. 6.
- Forget, Hri, commiss., L.-Rob. 144.
 — Paul, rem., Lpd. Robert 144.
- Forkert, Jean, méc., Paix 79.
- Formaggi, Fçois, maç., Terreaux 2.

Brunschwyler & C^{ie}, Chambres de bains complètes

- Forrer, Jacob, empl. C.F.F., Progr. 81
 Forrer-Martin, Benj., caiss. Parc 74
 Forster, Alice, horl., Doubs 153.
 — John, commis, Doubs 153.
 Fournier, Albert, boulang., Parc 67.
 Foyer pr jeunes filles, Balance 10a.
 Franc, Ele, peint. bât. Ronde 21a.
 — Ele, rem., Nord 149.
 — Jeanne, inst., T. Allem. 75.
 — Paul fils, rem., T. All. 75.
 — Paul, Vve, mén., T. All. 75.
 — Pauline, aciers, T. Allem. 75.
 Francescoli, Fçois, peintre-décor.,
 Numa Droz 45.
 — Jos., m. peint.-gyps., Coll. 20a.
 — Maria, taill., N. Droz 45.
 Francione, Ang., men., Ronde 24.
 Franck, Charles, fabric. d'horlog.,
 J.-Droz 60.
 — Chs, fab. secr., Ph.-H. Matt 31
 atelier Dan. JeanRichard 16.
 — Ed., commis, N. Droz 63.
 — Gasp., m. poëlier-fumiste,
 Bel Air 12.
 — Jean, café-brass., Indust. 18.
 François, Chs, man., H.-de-V. 31
 — Jtte Vve, mén., H.-de-Ville 31
 Frandelle, Eug., produits à polir
 Puits 82.
 — Eug., fourn., d'horl., Paix 13.
 — Julia, Vve, mén., Paix 13.
 Franel, Ele, atelier mécanique,
 Cure 2.
 — Louise, Vve, mén., Cure 2.
 Franel, Math., mén., Paix 67.
 Frangi, Fçois, maçon, Terreaux 11.
 — Jean, maçon, Charrière 13e.
 Fransioli, Léont., mén., N.-Dr. 167.
 Frantz, Arth., achev., Chasseral 4.
 — Ernest, bijout., Chasseral 4.
 — Fritz, boît., Chasseron 47.
 — Henri, man., Fritz Courv. 60.
 — Jean, ellipseur, Côte 8.
 Franz, Albert, boît., Commerce 117.
 — Arthur, tonnelier, Ronde 6.
 — Ch., couvr., 1er Mars 8.
 — Charles, boîtier, Gl-Dufour 8.
 — Eglantine, ébauch., T. Allem. 25.
 — Marthe, mén., 1er Mars 8.
 Frari, Math., Vve, ellipses, Progrès 1
 Fraschina, Jos., gyss., Manège 19.
 Frascotti, Louis, peintre, Fleurs 14.
 — Marg., nickel, Fleurs 14.
 Frasse, Adr., commis, Charr. 19.
 — Berthe Vve, mén., Charr. 19.
 Frauchiger, J., tail. de pierres,
 1er Mars 14c.
 Frei, Albert, charp., N.-Droz 135.
 — Edouard, grav., Signal 8.
 — Ed., commis, Paix 89.
 — Ed. fils, guill., Signal 8.
 — Henri, menuis., Cure 7.
 — Jules, commis, Parc 11.
 — Yvonne, régl., Signal 8.
 Frei-Wintsch & Cie, m. grav.,
 Signal 8.
 Freiburghaus, F., fab. boît. or,
 D.-J.-Richard 43.
 — Jean, appar., Pont 13b.
 — Jean, man., Côte 8.
 Freitag, Alb., grav. Côte 10.
 — Aloïs, mécan., Dr Dubois 6.
 — Chs., boît., Terreaux 28.
 — Emile, café-br., H.-de-V. 1.
 — Pre, charp., Charrière 64.

ACHETEZ LES MEUBLES PROGRÈS

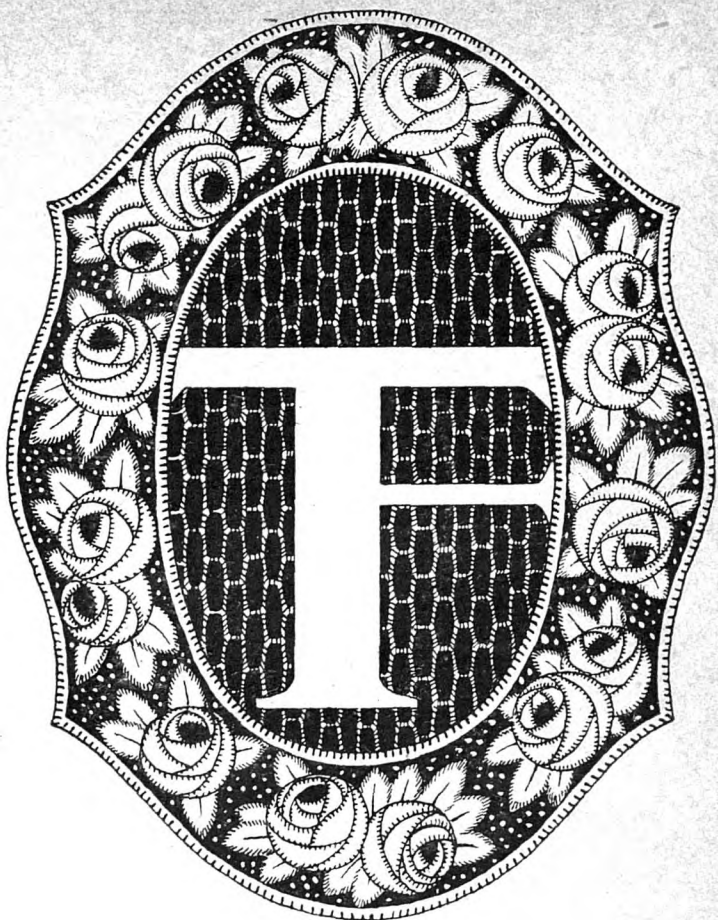

FIEDLER, ARTS GRAPHIQUES



LA CHAUX-DE-FONDS

TOUS TRAVAUX D'IMPRIMERIE

TÉLÉPHONE 9.13

**ETABLISSEMENT
DE PREMIER ORDRE**

**FOURNIT
TOUS FORMULAIRES
INDUSTRIELS ET COMMERCIAUX**



FAIRE-PART - EX-LIBRIS
PAPETERIES AVEC MONOGRAMMES
CARTES DE VISITE
CARTES DE CONVOCATION
CARTES D'ADRESSE
MENUS



TÊTES DE LETTRES - FACTURES
PRIX-COURANTS
RELEVÉS DE COMPTES
CATALOGUES - PROSPECTUS - RÉCLAMES
CARTES POSTALES
MÉMEMORANDUMS - ENVELOPPES
FICHES - ÉTIQUETTES
DIPLOMES - CERTIFICATS
CALENDRIERS
TRAITES



IMPRESSIONS RELIEF
TIMBRES CAOUTCHOUC
DESSINS - CLICHÉS
MODÈLES
PLANS
RELIURE



PRIX AVANTAGEUX

- Frêne, Albert, horl., Collège 23.
 — Jules, chev. Al.-M. Piag. 67.
 — Laure, Vve, mén., Terreaux 2.
 Frésard, L., Vve, dame de mag.,
 J.-Brandt 4.
 — Maria, empl., Pont 4.
 Frésard-Meyer, Vve, meubl., Bal. 4.
 Frête, Marcelline, pierriste,
 Fr.-Courvoisier 36a.
 Frey, Alex., pierr., Charrière 53.
 — Arth., md taill., Serre 32.
 atelier Jaq. Droz 12.
 — Arth., facteur, N. Droz 102.
 — Blanche, cadrans, Nord 129.
 — Chs, repr., Nord 129.
 — Chs, remonteur, H.-de-Ville 19.
 — Ed., méc., Parc 89.
 — Ele, régl., Concorde 5.
 — Ernest, horl., Tourelles 65.
 — Fanny, commis poste, Parc 14.
 — Georges, commis, N.-Droz 45.
 — Gottf., ébén. Progr. 4.
 — Henri, emb. T. Allem. 137.
 — Jean, Vve, s. prof., Parc 14.
 — Jean, Vve, mén., Serre 32.
 — Laura, régleuse, N.-Droz 99.
 — Lina, ménag., Serre 32.
 — Louis, facteur, Bois 10.
 — Louis, visit., Arêtes 24.
 — Lydia, commis, Est 22.
 — Marcel, rem., Commerce 117.
 — Maurice, taill. Charrière 4.
 — Paul, remont., Progrès 161.
 Frey-Favre, Léonie, Vve, poliss.
 boîtes or, Fleurs 7.
 Frey-Gygi, Alb., grav., Parc 89.
 Frickart, Ele, fab. ress., Bel Air 20
 — Rod., boulang., Puits 18.
 Fricker, Rosa, épïc., T. All. 59.
 Fridelance, Jos., piv. Envers 12.
 — Olga, munit., Paix 97.
 Frigeri, Elisa, mén., Progrès 87.
 — Prre, peint. bât., Progrès 87.
 — Pietro, gyp., Progrès 87.
 — Wm, peint. bât., Progrès 87.
 Frieden, Fritz, chef cuis., Serre 27.
 Friedland, Oscar, méc., F. C. 29a.
 Friedli, Fritz, s. prof., Succès 15a.
 — Jos., typogr., Commerce 143.
 — Lydia, régl., Serre 96.
 — Samuel, doreur, Serre 96.
 Friedlin, Fritz, employé abattoirs.
 Commerce 131.
 Friedrich, Arn., méc. T. All. 101.
 Frigerio, Elisero, taill., Fr.-Courv. 38
 — Riccardo, mécan., Jaq.-Droz 60.
 Froidevaux, Alb., furnit., Ph.-Hri
 Matthey 13.
 — Alf., ébén. Bel-Air 24.
 — Ali, commiss., Nord 175.
 — Alice, poliss., 1er Mars 10a.
 — Alice, tailleuse, Pont 6.
 — Arm., commiss., Progrès 95.
 — Arth., assort., Côte 5.
 — Arth., boîtier, Terreaux 12.
 — Arth. doreur, L.-Rob. 144.
 — Arth., md comb., Numa-Droz 8a.
 — A., Mme, mén., Côte 5.
 — Bertha, ouv. fabr., Paix 69.
 — Cél., mag. Fleurs 26.
 — Chs, menuis., Numa-Droz 12a.
 — Clém., blanchiss., Balance 16.
 — Const., Vve, mén., Granges 14.
 — Ed., fab. boît., Ravin 9.
 — Elie, remont., Crêt 12.
 — Emile, boît., H. de Ville 43.
 — Ele, commiss., Fleurs 26.
 — Elvina, ouv. fab., Jaq.-Droz 14a.

Brunschwyler & C^{ie}, Cuisines à Gaz

- Froidevaux, Eug., méc., Fr.-C. 21.
 — Eug., man., Numa-Droz 103.
 — Francis, horl., Puits 23.
 — frères, combust., N.-Droz 8.
 — Georges, man., Grenier 22.
 — Germain, remont., Fleurs 34.
 — Henri, post., Fr.-Courv. 22.
 — Henri, peintre, Terreaux 4.
 — Hyp., remont., Progrès 9a.
 — Ida, cadran, Industrie 5.
 — Ida, mén., 1er Mars 10a.
 — Irène, ouv. de f., Paix 65.
 — Irénée, boît., Industrie 25.
 — Irma, journ., Gén.-Dufour 8.
 — Jâmes, commis, Parc 86.
 — John, peintre, Fleurs 26.
 — Jules, boîtier, 1er Mars 10a.
 — Just., rem., Progrès 14.
 — Laure, décoll., Bulles 14.
 — L., boîtier, Promen. 12.
 — Léonie Vve, régl., F.-Courv. 31.
 — Louis, ébéniste, Arêtes 24.
 — Ls, remont., Prom. 1.
 — Lucie, taill., Paix 65.
 — Mme Vve, Pont 6.
 — Marcel, horl., Puits 17.
 — Marie, poliss. cuv. Fleurs 26.
 — Marie, Vve, mén., Collège 4.
 — Oct., commis, Pont 6.
 — Olga, régleuse, Nord 59.
 — Paul, ébéniste, Pont 6.
 — Paul, remont., Doubs 127.
 — Pierre, boît., Jac.-Brandt 4.
 Frosio, Pascal, man., H.-de-Ville 33.
 — Pierre, maçon, Jaq.-Droz 56.
 Frossard, A. Vve, mén., Parc 31bis.
 — Cécile, journ., Charrière 35.
 — Henri, commis, Nord 43.
 — Léon, ach., Nord 43.
 — Léon, remont., Parc 78a.
 Früh, Fritz, méc., Jaq.-Droz 26.
 — Jean, boucher, 1er Mars 11a.
 — Johannes, méc., Paix 79.
 Frund, Alfred, méc., Parc 67.
 — Emile, man., Ronde 6.
 — Fern., serr., Terreaux 1.
 — Jacques, boît., Charrière 57.
 — Laure, ling., Charrière 57.
 — Léon, portefaix, Doubs 32.
 — Xavier, portef., Parc 67.
 Frutiger, Jean, peint.-déc., Indust. 8.
 — Marie, ling., Numa-Droz 21.
 Frutschi, Arn., méc., Doubs 159.
 — Emile, bûcher., H.-de-V. 17a.
 — Fritz, man., Fr.-Courv. 7.
 — Fritz, fils, man., Fritz C. 7.
 — Fritz, méc., Paix 5.
 — Chs, bûcher., Collège 23.
 Frutschi, frères, fabr. glaces, fant.,
 Serre 101.
 Fruttiger, A., compt.-expert.
 Dl-Jean Richard 35.
 Fuchot, Lucien, grav., Progrès 39.
 Fuchs, Achille, café, Serre 12.
 — Clara, commis, Pont 21.
 — Hans, rem., G. Herzog 20.
 — Marg., institut., Pont 21.
 — Nelly, régl., Gén.-Herzog 20.
 — Paul, doreur, Pont 21.
 Fueg, Chs, tourn., Puits 9.
 Führer, Elisab., mén., Ld-Rob. 130.
 — Louis, gén. d'usine, Doubs 7.
 Füller, Emile, bijout., Ld-Rob. 24a.
 Funfgeld, R., emp. m., Paix 53b.
 Fuog-Wægeli, C., mag. tab. et cig.,
 Léop. Robert 52 et Place de
 l'Hôtel-de-Ville 6.
 Furer, Armand, acheveur, Temple-
 Allemand 139.
 — Chs, lithogr., C.-Grieurin 23.
 — Chs, empl. gaz, Fleurs 32.
 — Oscar, empl. gaz, Fleurs 32.
 — Paul, méc., P.-H.-Matthey 2.
 Furlenmeier, J., com., Parc 71.
 Furno, Gasp., m. gyys., Doubs 5.
 Furst, Madeleine Vve, ménag.,
 Bél-Air 12.
 Fusier, Louis, remont., Arbres 20.
 — Rose, ébauches, Arbres 20.
 — Marie, régl., Staway-Moll. 6.

AU PROGRÈS, Tout l'Ameublement

- G**
- Gaberel, Arth., rem., Terreaux 46.
 — Aug., voyageur, J. Brandt 1.
 — Clém., pol. ac. Emancip. 47.
 — Hri, rem., Indust. 6.
 — Laure, rep. horl., T. All. 109.
 — Lina, journ. D. JRich. 39.
- Gabrel, Ida, régl., Industrie 24.
- Gabus, Aug. et fils, déc.-joaill., Doubs 31.
 — Aug., grav., Doubs 31.
 — Berthe, Vve, mén., Paix 111.
 — Chs. rem., Doubs 111.
 — Chs, typog., T. de Ran 39.
 — Edouard, man., Grenier 43e.
 — Jules, graveur, Doubs 31.
- Gabus-Mojon, Js, grav., Doubs 31.
- Gaccon, Chs., commis, Paix 79.
 — Léop., jard., Puits 18.
 — Marg., ling., Paix 79.
- Gachnang, M., commis, N. D. 53.
- Gacon, Emile, dégross., Buiss. 11.
 — François, facteur, Serre 98b.
 — Ges, grav., Commerce 133.
 — Jules, méc., Serre 110.
- Gaensli, Marie, Mme, pension, T.-de-R. 29.
 — May, peint. ém., T.-de-Ran 29.
- Gafner, Robert, prof., éc. d'horl., Bel-Air 20.
 — Robert, commis, Léop.-Rob. 100.
- Gagliardi, François, plan., Prog. 4a.
 — Franç., entrepr., Progrès 4.
 — frères, entr., Charr. 3.
- Gagnebin, Ach. fils, fab. d'horl., Tourelles 35.
 — Ach., Vve, s. prof., Tour. 35.
 — Adrien, commis, Recorne 3.
 — Ang., Vve, pol. b., Versoix 9.
 — Ariste, secrets, F. Courv. 5.
 — Aug., remont., Q. des Bulles 8.
 — Bapt., rem., Serre 97.
 — Berthe, ébauches, Q. d. Bulles 8.
 — Berthe, mén., C.-Grieurin 17.
 — Const., fact., 22 Cantons 41.
- Gagnebin, Ed., prof. école d'horl., Premier Août 3.
 — Ern., télégr., Sombaille 1.
 — Henri, peintre, Versoix 9.
 — Ida, ling., 1er Août 1.
 — Jules, tourneur, N. Droz 146.
 — Julie, Vve, mén., Doubs 69.
 — Marcel, commis, 1er Août 3.
 — Marie, aig., Vgt-deux Cant. 41.
 — P.-A., doct.-méd., Léop.-Rob. 68.
 — Paul, facteur, Recorne 3.
- Gagnebin-Bourquin, Bertha, r. N. Droz 21.
- Gagnebin-Châtelain, Léon, rem., Numa Droz 169.
- Gaibrois, Lina, Vve, pierriste, Hôtel-de-Ville 33.
- Gaiffe, Alb., serr., Granges 14.
 — Chs., peintre, Fritz-Courv. 38.
 — Henri, serr. Granges 14.
- Gaillard, Louis, fab. d'horl., Jaquet-Droz 43.
- Gaillard-Denni, L. fils, verr. de m., Serre 20.
- Gaille, Ls, commis, Pont 8.
 — Sophie, épïc.-merc., Parc 22.
- Galdini, P., empl. gaz, Fleurs 22.
- Galéazzi, Jean, menuis., Est 22. atel. Rocher 20a.
 — Marthe, journ., Charr. 84.
- Gall, Adolp., chef. bureau post., Tourelles 21.
- Galland, F., boît., Ph.-H. Matt. 25.
- Gallet-Courvoisier, Ges, fab. horl., Parc 4.
- Gallet-Nicolet, Adèle, Mme, D.-P. Bourquin 55.
- Galli, Anton, empl., Jacob-Brandt 6.
 — Noé, peintre, Fleurs 9.
- Galotti, Vve, peint., Collège 8.
- Gamba, Fréd., man., Fleurs 13.
- Gamonet, Jos., chiffons, mét., Hôtel-de-Ville 38a.

Brunschwyler & C^{ie}, Cuisines à Gaz

- Gander, Ele, fab. d'horl., Nord 79.
 — Ele & fils, fab. d'horl., Nord 89.
 — Marc, fab. d'horl., Tour. 33.
 Gander-Pittet, Pierre, fabr. d'horl. Doubs 71.
 Ganguillet, Fern., man., Nord 167.
 — Jules, remont., Terreaux 14.
 — Marc, nickel, Pont 15.
 — Ph.-Fréd., rem., Gibraltar 2.
 Ganière, Ed., sertiss., J.-Brandt 8.
 — G., fournit., Jaq.-Droz 45.
 — Ida, Vve, sert., Parc 86.
 — Jles, rem., J. Droz 39.
 Ganière & Berchten, scies, bij., Léop.-Robert 73a.
 Ganser, Hans, fab. d'horl., Paix 1.
 Gare des voyageurs, Ch. de f. 6.
 Gare de l'Est, Crêt 31.
 Gare du Grenier, Repos 17.
 Garnache, Pl, gain., Terreaux 16.
 Garrand, Ern., chancelier au Consulat de France, Bal. 12.
 Gass, Alb., boul.-pât., Progrès 13.
 — Marg., empl. mag., Progrès 13.
 Gasser, Edm., aig., J. Droz 12.
 — Emma, finiss., Industrie 20.
 — Ern., fab. aig., N. Droz 12.
 — Lse, sertiss., Jaq.-Droz 12.
 — sœurs, épïc., Léop. R. 88.
 — Ulrich, menuis., Indust. 20.
 — Ulysse, rem., Temple Allem. 89.
 Gaufrond, Achille, man., N.-Dr. 1.
 — Ariste, man., N. Droz 1.
 — Louise, Vve, mén., N. Dr. 1.
 — Marie, cadr., N. Droz 1.
 Gauthier, Ed., emb., N. Droz 137.
 — G., fils, coul., vern., Comm. 123.
 — Marg., rep., Paix 61.
 — Vve, mén., Paix 61.
 — Lisa, A. M. Piaget 53.
 Gavazzoli, Hri, man., C. Grieur. 33.
 — Estelle, ouv. ébauches, Combe-Grieurin 33.
 Gavillet-Zimmer, Denis, commis, Collège 23.
 Gavillet-Zimmer, Chs., boulanger, Collège 23.
 Gavillet-Zimmer, B., café-brass., Collège 23.
 Gedet, Emma, s. prof., Doubs 103.
 Geel, Alb., pr. Ec. d'art, Dbs 123.
 — Werner, fab. d'horl., J. Bdt 8.
 Geering, Fres, f. d'hor., Char. 22.
 — Hermann, fab. horl., Charr. 22.
 — Rod., fab. horl., Charr. 22.
 Gehr, Ad., man., Foulets 12.
 — Héléne, mén., Progrès 3.
 Gehrig, Fritz, couv., Combettes 2.
 Gehry, Elis., journ., H. de V. 37.
 Geiser, Ami, ch. auto, Versoix 3a.
 — Arm., chauff., Collège 22.
 — Christ, laiterie, Coll. 17.
 — Dd, chauff. auto, Versoix 3a.
 — Ed., secrets, Versoix 3a.
 — Ele, fab. ressorts, Tuilerie 42.
 — Fritz, laiterie, Paix 61.
 — Gottf., man., Côte 10.
 — Hri-Ls, empl. comm., Dbs 135.
 — Jean, repass., Loge 6.
 — Jules, empl. post., Côte 7.
 — Laure, poliss., Loge 6.
 — Léon, man., Côte 10.
 — Louis, laiterie, Numa-Droz 1.
 — Lucien, man., Progr. 73.
 — Marg., mén., Côte 10.
 — René, ressorts, Tuiler. 32.
 — Werner, secrét. du syndicat d. fab. montres or, Concorde 7.
 Geiser-Gentil, Virgile, ressorts, Grenier 41b.
 Geiser-Muller, E., horl., Nord 65.
 Geissbuhler, Alph., machiniste, Fr.-Courvoisier 36.

AU PROGRÈS, Tout l'Ameublement

- Geissmann, Rosa, caissière,
Daniel Jeanrichard 23.
- Gelmetti, Ant., menuis., Progrès 2.
- Gendarmerie, Promenade 20.
- Genre, Ami, pivot., Paix 43.
— Marthe, mén., Nord 153.
- Genre-Vuille, Albert, échappem.,
Nord 149.
- Gendroz, Vve, aig., Grenier 45.
- Geneux, Alf., cond. C. F. F.,
Serre 71.
— Chs, boît., N. Droz 165.
- Genier, Jules, Vve, mén., r. Fritz
Courvoisier 58a.
- Genin, Adonis, empl., Paix 61.
- Genret, Chs, rem., Granges 6.
— Hélène, cadr., N. Droz 96.
- Gensoni, Jos., dom., N.-Droz 58.
- Gentil, Alph., man., Ronde 43.
— Alph., grav., Grenier 41b.
— Alph., tapis., Grenier 41b.
— Ant., Vve, décor., T.-Allem. 49.
— Arm., menuis., N.-Droz 135.
— Arm., Vve, conc., Manège 9.
— A., instit., Jardinets 7.
— A., Fleurs 7.
— Berthe, pol. b. or, N.-Droz 135.
— Blanche, aig., Manège 9.
— D., s. prof., Est 20.
— Fréd., guill., Numa-Droz 103.
— Gges, ressorts, F. Courv. 30.
— Guill., guill., Boucherie 5.
— Jules, rem., Ph.-H. Matt. 9.
— Léon, rem., Numa Droz 147.
— Léonie, prof. piano, L. Rob. 41.
- Gentil, Léont., dem. mag., Parc 18.
— Lse, fin. b. arg., F. Courv. 30.
— Madeleine, aide., Manège 9.
— Math., dem. mag., L. Rob. 41.
— Maurice, cad., Ronde 15.
— Numa, man., Fritz-C. 38a.
— Phil., ressorts, Jardinets 7.
— Rose, aig., Jardinets 7.
— Zélim, émaill., Tête-de-Ran 25.
- Gentil, Alphonse & Cie termin.,
Jura 4.
- Gentil-Bandelier, Vital, décorat.,
Crêt 24.
- Gentil-Tissot, Elise, Vve, mén.,
Doubs 139.
- Gentil-Wyss, Cl.-Victor, rue du
Progrès 75.
- Genzoni, Jacq., man., Comm. 143.
- Georges, Adalb., horlog., Ph.-Hri
Matthey 23.
— Adeline, journ., Terreaux 4a.
— Alb., commis, Numa Droz 6.
— Aline, ouv. fab., N.-Droz 6.
— Ed., remont, Numa Droz 6.
— Emma, Vve, mén., Tilleuls 7.
— Henri, guill., Parc 23.
— Léon, term., Doubs 21.
— Lucine Vve, aig., C.-Grieur. 33.
- Gérance des bâtiments commun.,
Juventuti.
- Gerber, Ach., cant., Locle 20.
— Adonis, Vve, Serre 56.
— Alb., médec., D. JeanRich. 27.
— Alb., ébauch., Industrie 1.
— Alf., menuis., Progr. 115a.
— Alf., ressorts, Pestalozzi 2.
— Ali, Vve, mén., Puits 15.
— Arn., cord., Parc 72.
— Arn., guill., Industrie 14.
— Arn., fils, rédact., Industrie 14.
— Bertha, s. prof., Serre 56.
— Caroline, taill., Industrie 14.
— Chs., commis., Puits 15.

- Gerber, Ed., typog., Locle 20.
 — Emile, man., Gibraltar 15.
 — Ele., pendants, N. Droz 64.
 — Ele., s. prof., Paix 71.
 — Fritz, mécan., Promenade 12a.
 — Fritz, ress., Indust. 21.
 — Gges, jard., Tourelles 45.
 — Hans, mécan., Bulles 10.
 — Hri, comm., bêt., 1er Mars 6.
 — Henri, man., 1er Mars 14a.
 — Jacob, conc., Paix 101.
 — Ls, rem., Serre 54.
 — Ls., tail., Fleurs 3.
 — Marie, horl., Locle 20.
 — Marthe, repas., Paix 71.
 — Mina, cadr., Pass. Gibralr. 2a.
 — Numa, man., Puits 27.
 — Otto, camionn., Progrès 92.
 — Paul, grav., Paix 73.
 — Vve Michel, mén., Charr. 41a.
- Gerber-Engel, Jacob, fab., secrets or, Paix 51.
- Germann, Hort., dem. mag., N.-Dz 49
 — Nelly, dem. de mag., N.-Droz 49.
 — Walth., commis, Paix 97.
- Germond, Maurice, empl., assur., Parc 80.
- Gerster, Max, compt., J. Brdt. 2.
- Gertsch, Alfr., bouch., Gén. D. 8.
 — Alice, ébauch., Fleurs 2.
 — Christ., Vve, mén., Ronde 25-27.
 — Emma, ouv., fab., H. de V. 7b.
 — Fritz, caviste, Jardinets 1.
 — Jean, tonnelier, Crêtets 145.
 — Jeanne, horl., Promenade 13.
 — Léa, Vve, mén., G.-Dufour 8.
 — Paul, facteur, Collège 20.
- Gessler, Adolph., man., Coll 27.
 — Ls, bouch.-charc., N.-Droz 107.
- Gex, Aline, Vve, mén., Indust. 25.
 — Jules-A., émaill., Indust. 26.
- Gex-Muller, Mart., taill., N. Dr. 122.
- Gfeller, Werner, mécan., Rocher 21.
- Giacomini, Jq., men., H. de V. 21a.
- Giaiminetti, Célestin, café-brass., D. JeanRichard 18.
 — Hri, mén., Dl.-J. Richard 18.
- Giannini-Cavadini, Ate, commis, Serre 43.
 — Gaët., employé C. F. F. Promenade 19.
- Gianola, Elvina, mén., Prom. 19.
 — Gaetano, emp. C.F.F., Prom. 19
 — Jean, commis, Prom. 19.
 — Taidina, horl., Prom. 19.
- Gianoli, Vve, café-brass., Parc 100.
 — Sylvia, commis, Parc 100.
- Giauque, Arth., grav., N. Dz 183.
 — Amélie, assort., Doubs 55.
 — Ele, m. grav., Parc 64.
- Giauque-Lehmann, Cam., m. grav., Numa Droz 183.
- Giersen, Berthe, sertiss., N. Dz 9.
 — Edouard, achev., N. Droz 9.
- Gigandet, Alvina, Vve, ménag., Temple-Allemand 95.
 — Aug., man., Parc 98.
 — Gust., épïc., Manège 16-18.
 — Jeanne, ébauch., T.-Allem. 95.
 — Lina, repas., Parc 98.
- Gigax, Herm., rem., Terreaux 12.
- Giger, Jos., boîtier, N.-Dr. 120.
- Gigon, Achille, grav., Doubs 143.
 — Alb., ressorts, Progrès 9b.
 — Alc., cant., F. Courv. 62.
 — Alire, remont., T. Allem. 17.
 — Alph., man., 1er mars 11a.
 — Amédée, fab. d'horl., Nord 69.
 — Arcilia, acheveur, Progr. 103.
 — Arn., domest., Progrès 115.
 — Arnold, opticien, Numa-Droz 2a.
 — Aug., dégr., Fleurs 9.
 — Bertha, régleuse, Puits 27.
 — Const., man., Progrès 115.
 — Emilie, pail., Industrie 6.
 — Eug., camionn., Paix 53.
 — Francis, compt., Progrès 20.
 — Francis, rem., Paix 75.
 — Georges, repass., Doubs 1.
 — Henri, rem., N. Droz 146.
 — Henri, pendants, Grenier 41i.

AU PROGRÈS, Tout l'Habillement

- Gigon, Jos., repas., Nord 61.
 — Jules, grav., Nord 108.
 — Laure, mén., Léop. Robert 18b
 — Louise, mén., Gib. 10.
 — Louise, mén., N. Droz 146.
 — Marcel, boît., Retraite 10.
 — Marie, commis, Grenier 41i.
 — Maurice, rem., N. Droz 76.
 — Pl, man., Ph.-H. Matt. 7.
 — Paul, man., Progrès 103.
 — Pl, remont., Beau-Site 19.
 — René, magas., N. Droz 146.
 — Rose, ouvr. de fb., Gib. 10.
- Gigon-Grandjean, Louise, ménag., Gibraltar 10.
- Gigon, Hri & Co, term., Parc 107bis.
- Gigy, René, dessinat., Tertre 3.
- Gilardi, Al., man., Hôt-de-V. 37.
 — Cécile, journ., J. Droz 25.
 — Ignace, man., H. de Ville 37.
- Gilgen, Alf., rem., N. Droz 57.
 — Caroline, débris, T. Allem. 93.
 — Elisa, débris, T.-Allem. 93.
 — Jean, anneaux, Paix 65.
 — Walter, commis, Paix 107.
- Gillard, Edm., commis, Nord 17.
 — Maria, commis, Collège 15.
 — Pierre, Vve, mén., Coll. 15.
- Gilliéron, Clara, cart., Tuilerie 30.
- Gilliéron-Ducommun, Mme, repas. finiss., D. J. Richard 19.
- Gili, Jeanne, dem. mag., Fritz Courvoisier 13.
- Gilomen-Weick, Caroline, chauss., Parc 79.
- Gindrat, Alb., f. d'horl., Parc 132.
 — Alice, clef raq., Parc 100.
 — Alice, coutur., Stand 12.
 — Arnold, commis mag., Parc 11.
 — Ed., rem., Commerce 139.
 — Ed., rem., Parc 100.
 — Ed., remont., Gibraltar 8.
- Gindrat, Em., horl., Nord 171.
 — Ernest, visiteur, Eplature-Jne 25.
 — Fanny, rep. linge, Stand 12.
 — Georges, commis, Parc 100.
 — Georgette, aig., Ronde 15.
 — Hélène, téléph., Stand 12.
 — Ida, clefs raq., Parc 100.
 — Jules, s. prof., Stand 12.
 — Louis, cadrans, Progrès 14.
 — Paul-Arth., rem., Progrès 14.
 — Rose, mén., Parc 100.
- Gindrat-Delachaux, A., nég. horlogerie, Léop. Rob. 72.
 — R. fils, f. d'horl., N. Droz 165.
- Gindrat-Delachaux & Co., fabric. d'horlog., Parc 132.
- Gindrat-Nicolet, Camille Vve, Nord 81.
- Gindrat-Ritter, J., proc. banq., Parc 110.
- Gindraux, Chs, ann., Charr. 68.
 — Chs, fils, cuvet., Crétêts 138.
 — Jeanne, pol. de boîtes argent, Léop.-Robert 18a.
 — Paul, guill., Crétêts 138.
 — Pl, anneaux, Charrière 68.
- Gindraux-Tschanz, A., sertiss., D. Jeanrichard 43.
- Gineprino, Léon, maçon-concierge Parc 92.
- Ginnel, James, profess., Hôtel-de-Ville 9.
 — Laure-Alice, spir., Serre 71.
 — Marc, pâtiss.-conf., Parc 31bis.
 — Marie Vve, mén., Serre 71.
- Gintzbürger, Fernande, brodeuse, pl. Hôtel de Ville 6.

Brunschwyler & C^{ie}, Installations Sanitaires

- Giova, S. A., us. méc., Char. 50.
 Giovannoni, Arn., archit., Beau-Site 17.
 — Ida, commis, B-Site 17.
 Girard, Abraham, agric., Dbs 116.
 — Ach., Puits 29.
 — Ad., boîtier, Jaq.-Droz 24.
 — Alb., charg. post., Ph.-H.-M. 5.
 — Alb., empl. com., C. Grieur. 9.
 — Albert, hom. de p., Serre 25.
 — Alb., rem., A.-M. Piaget 65.
 — Albert, ouv. pendants, Versoix 9.
 — Alexis, émaill., Nord 172.
 — Alex., rem., Ph.-H.-Matth. 9.
 — Ali, menuis., H.-de-Ville 33.
 — André, gainier, Doubs 116.
 — Arnold, boîtier, Parc 86.
 — Arn., rem., Combe-Grieur. 37.
 — A., agence, Promen. 5.
 — Benj., commis, Doubs 116.
 — Bert.-Louise, régl., Paix 15.
 — Blanche, journ., Charrière 64.
 — Cécile, régleuse, N.-Droz 61.
 — Chs, boît., Buissons 23.
 — Ch., emb., T. Allem. 137.
 — Clarisse, dem. mag. N. Dz 41.
 — Clém., dem. mag., Paix 69.
 — Conrad, rem., A.-M. Piag. 63.
 atel. Parc 86.
 — Const., hort., Signal 10.
 — Const., fils, fleurs, Lpd-R. 64.
 — Constant, remont., Eplat.-Jne 49.
 — E.-E., Dr. dent., Serre 15,
 (mén.) Tilleuls 12.
 — Ed., f. cadr. mét., N.-Droz 100.
 — Edm., achev., Terreaux 23.
 — Ele, remont., Bd. Liberté 2.
 — Ferd., fab. cadr. N. Droz 41.
 Girard, Fritz, emp. post., L. R. 112.
 — Fritz, rem., Nord 5.
 — Fritz, horlog., Numa Droz 7.
 — Georg., pos. radium, Dbs 116.
 — Gust., remont., Parc 86.
 — Hri, empl. C. F. F., Comm. 119.
 — Hri, rem., Indust. 21.
 — Hri, méc., Stand 10.
 — Jämes, rhab., Côte 16.
 — John, empl., Charr. 64.
 — Jules, émaill., Locle 22.
 — Jles-A., dégross., T. Allem. 37.
 — Léon, fact., post. Dr. Kern 7.
 — Léon Vve, mén., T.-Allem. 73.
 — Louis, empl. C.F.F., Progr. 99.
 — Ls-M., man., Industrie 21.
 — Luc., fab. aig., Tilleuls 6, mén.
 Tilleuls 7.
 — Marc, pend., A.-M.-Piaget 49.
 — Marcel, tourneur, Chapelle 17.
 — Marcelle, commis, Crêt 18.
 — Marg., ébauch., Industrie 21.
 — Marie, débris, Lpd. Rob. 100.
 — Marie, Vve, mén., Crêt 12.
 — Math., régl., Paix 15.
 — Nelly, taill., Crêt 18.
 — Paul, rem., N. Droz 2a.
 — Paul, compt., Parc 75.
 — Pl-René, rem., Paix 15.
 — Ph., empl. post., Beau-Site 1.
 — Pierre, doreur, Entrep. 43.
 — René, menuisier, Chapelle 17.
 — Tell. pivot., Temp.-Allem. 81.
 — Zélim, pl. éch. J. Droz 8.
 Girard-Dubois, Arthur, boîtier,
 Bel-Air 12.
 — Const., Vve, mén., Paix 15.

AU PROGRÈS, Tout l'Habillement

- Girard Ed. & Cie, cad. métal,
Numa Droz 100.
- Girard-Gallet, Const., Tilleuls 11.
— Geiser, H. cad. mét., Tertre 3.
- Girard-Matthey, Jean, remont.,
Numa-Droz 143.
— Louis, rem., Crêt 18.
- Girard-Perregaux & Cie, S. A.,
fab. d'horl., Tilleuls 2.
- Girard-Piroué, Marc, rem., T. All. 85.
- Girard-Bille, Arn., fab. boît.,
mén., Tour. 43.
— Maur., boîtes, Tourelles 43.
- Girardbille, Arn., f. boît. or, Nord 175
— Franc., boîtier, N. Droz 150.
— Marie, Vve, mén., N. Droz 150.
- Girardclos, Alf., boît., A.-M. P. 15.
— Berth., comm. post., Nord 69.
— Edm., grav., Fleurs 10.
— Léon, grav., Charrière 12.
- Girardclos-Calame, Lse-Emma,
Fleurs 10.
- Girardet, André, voyag., N. D. 90.
— Charles Vve, hôtelier,
D.-J. Richard 46.
— Pl, Vve, ouv. fab., Paix 95.
— Vve, horl., Collège 19.
- Girardier, Edm., chauffeur C.F.F.,
Temp.-Allem. 107.
— Jules, man., Numa-Droz 124.
- Girardin, Albertine, dem. magas.
Ronde 24.
— Alf., boît., Doubs 145.
— Alf., empl. C. F. F., Crêtêts 147
— Alfr., poliss. boîtes T.-Allem. 89
— Aline, pol. et fin. b., Serre 81.
— Anna, mén., Nord 25.
— Arm., man., Comm. 129.
— Arn., rem., 1er Mars 14a.
— Arn., rem., Crêt 18.
— Bertha, lessiv., F.-Courv. 62a.
— Berthe, Vve, mén., T. All. 15.
— Chs, boîtier, Puits 5.
— Clara & Fanny, cout., Pont 16.
— Cécile, tailleuse, Moulins 7.
— Edm., dégross. F. Courv. 62a.
- Girardin, Ed., rem., Progrès 14.
— Ern., sertiss., Léop. Rob. 8.
— Eug., ling., L.-Rob. 7.
— Eva, journ., Nord 15.
— Gaston, dégross., Est 10.
— Gs., boît., Doubs 145.
— Hri, boît., Numa Droz 88.
— Henri, boîtier, Réformation 145.
— Irma, Vve, mén., N. Droz 94.
— Jean, visiteur, Sorbiers 21.
— Jeanne, emp. mag., Doubs 83.
— Jeanne, inst., Doubs 145.
— Jules, boît., Hôtel-de-Ville 7.
— Jules, obj. en bois, Prog. 4a.
mén. Nord 25.
— Lucia, dem. mag., Réform. 145.
— Marcel, bijout., Doubs 83.
— Marcel, fonct. post. Parc 130.
— Marcel, bijoutier, Progrès 14.
— Maria, instit., Numa Droz 36.
— Mariette, tailleuse, N. D. 88.
— Marthe, mén., Doubs 83.
— M., régl., Pont 16.
— Paul, rem., Bassets 8.
— Pl, emboît., Progrès 91.
— Paul, pend., Parc 1.
— Paul, déc., Léop.-Rob. 88a.
— Vict., magas., Retraite 14.
- Girardin-Coullery, Vve Lse, s. prof.
Numa Droz 31.
- Girardin-Perrin, Charles, remont.,
Doubs 55.
- Girardin-Santschi, Paul, art. mén.,
Serre 66 (mén.), Doubs 83.
- Girardot, Paul, peint. ém., Charr. 5.
— U., Vve, mén., Charrière 5.

Brunschwyler & Cie, Chauffages centraux

- Girod, Alb., boît., Collège 19.
 — Fleurange, commis, N. Dr. 12.
 — F.-A., masseur-pédic., Parc 18.
 — G.-Ern., horl., Doubs 127.
 — J.-G. (S. A.), horl., Parc 47.
 — Olga, mén., N. Droz 12.
 — RénoId, tapis., N. Droz 12.
 — Will., commis, Puits 23.
- Gisiger, Ch., man., Valanv. 4.
- Giudici, Emilio, menuis., Général-Herzog 20.
- Glanzmann, Ele, Puits 15.
 — Gottf., lithog., Paix 45.
 — Louis, technicien au téléphone, Commerce 127.
 — Pauline, taill., Ronde 28.
- Glasson, Adrienne, ébauches, Léopold Robert 100.
 — Arm., rem., Fr.-Courv. 29b.
 — Gast., commis, D.-P. Bourq. 5.
 — Gust., rem., L. Rob. 100.
 — Hri, commis, L.-Rob. 100.
 — Louis, commis, J.-Brandt 131.
- Glatz, Arm., encaiss., N. Droz 115
 — Gast., guill., Tilleuls 7.
- Glatzfelder, Jos., mont., Crétêts 145.
- Glausen, L., bouch., Pl. d'Armes 1bis.
- Glauser, Ad., coutur., N. Droz 13.
 — Alb., s. prof., Grenier 3.
 — Alc., coutel., Puits 9,
 — Alf., man., F. Courv. 58.
 — Bertrand, boît., Doubs 35.
 — Chs, échapp., N. Droz 36.
 — Christ., cordonn., Grenier 3.
 — Emile, Vve, Numa-Droz 13.
 — Ern., horl., Rocher 20.
 — Fçois, fact., N. Droz 99.
 — Fritz, boucher, Balance 12.
 — F. Vve, journ., Promenade 12.
 — Henri, boîtier, Grenier 3.
 — Ls, ressorts, Grenier 21.
 — Lucie, finiss. Doubs 35.
 — Marg., s. prof., Grenier 3.
 — Marie, roch., N. Droz 36.
- Glaye, Chs, horlog., Progrès 5.
- Gleichmann, Amélie, Vve, coutur. H.-de-Ville 61.
- Globe, Le, (S. A.), outils et fourn. d'horlog., N. Droz 170.
- Glodin Vve, A., ébauc. Nord 174.
- Glohr, Alb., boucher, Pl. Neuve 6.
 — Aug., voit., Fr. Courv. 11.
 — Gottl., fonct. comm. D.-P. B. 3.
 — Herm., voit., L. Rob. 11a.
- Gloor, Hri, méc., Progr. 17.
 — Jacob, m. cord., Progrès 17.
 — Louise, ling., Progrès 17.
 — Paul, Vve, pension, Parc 52.
- Glück, Pl-Ed., com. postal, Chass. 45
 — Paul, facteur, Tourelles 25.
- Gnädinger, Chs, méc., Grenier 26.
- Gnægi, Alf., fils, F. Courv. 48.
 manège privé au No 50.
 — Bertha, F. Courv. 48.
 — Gust., fromager, Serre 5bis.
- Gnecchi, Berthe, cout., A. Bil. 12.
 — Jules, menuis., Av. Bille 12.
- Gnuva, Bern., remont., Indust. 30.
- Gobat, Ali, rem., Jac.-Brandt 131.
 — Rob., remont., 1er Mars 10.
- Gobet, Lse, nég., 1er Mars 16b.
- Gobet, L. & Co., comm. d'œufs et pétrole, 1er Mars 16b.
- Gobbi, Silio, gypseur, Char. 15.
- Godat, Ad. Vve, journ., Ld-Rob. 18a.
 — Alb., mécan., Progrès 68.
 — André, commis, N.-Droz 155.
 — Arn., rem., Al.-M. Piaget 28.
 — Arth., guilloch., Prem.-Mars 6.
 — Berthe, s. prof., A.-M. Piag. 28.
 — Ern., commis, Di-JeanRich. 43.

AU PROGRÈS, Tout l'Habillement

- Godat, Fçois, mécan, Terr. 18.
 — F., échapp., Terreaux 18.
 — Gges, commis, Nord 175.
 — Henri, commis, Retraite 4.
 — Henri, rem., Fleurs 12.
 — Jos., rem., Fleurs 7.
 — Jules, fond., Crêt 22.
 — Jules, commis, Pont 17.
 — Ls, bijout., Progrès 68.
 — Louis, man., L.-Rob. 88a.
 — Mcel, achev., S. Mairet 18.
 — Marie, taill., Premier-Mars 6.
 — Marie, journ., Industrie 6.
 — Mme, mén., Retraite 4.
 — Rachel, poliss., Industrie 6.
 Godon, Ele., méc., Pont 17.
 — Gs., méc., Pont 17.
 Goering, Ls., Vve, f. d'h., Paix 33.
 — Marie, peint., Paix 33.
 — R., s. prof., P.-H. Matt. 29.
 Gøering-Vuille, E., fab. d'horlog.,
 Nord 111.
 Gøetschel, Alex., md bétail,
 Hôtel-de-Ville 28.
 — Mathilde, régleuse, F.-Courv. 7.
 — Gasp., fab. d'horl. L. Rob. 58
 — Gast., fab. cartonn. H.-de-V. 28
 — Jean, fab. cartonn. H.-de-V. 28
 — Julien, commis, Serre 57c.
 — Marc, fab. d'horl., Serre 57c.
 — Marc., empl., N.-Droz 171.
 — Math., brod., Fr. Courv. 7.
 — Moïse, Vve, mén. F. Courv. 7.
 Gøetschel & Co., imp., H.-de-V. 30.
 Gøetschmann, Ch., boul., Char. 81.
 — Raoul, direct. B. C., Marché 6.
 Goetz, Lina, mén., Dr Kern 5.
 Gogler, Adrien, peint. Parc 9ter.
 Atelier Léopold Robert 63.
 — Alph., éditeur, Parc 9ter.
 — Chs, ameublements, Parc 9ter,
 Magasin. Serre 14bis.
 — Fernand, commis, Parc 9ter.
 — Germaine, Parc 9ter.
 Gogniat, Chs, pivot., Pont 13.
 — Const. ann., Bass. 68.
 — Emile, man., Man., 19a.
 — Lse., horl., Fritz Courv. 40.
 — Martin, man., Manège 19.
 Gogniat-Mairet, Joseph, boîtier,
 Charrière 66.
 Golay, Eva, commis, Fleurs 26.
 — Léon, remont., Fleurs 26.
 — Marcel, rem., Di.-J. Rich. 13.
 — Will., doreur, Charr. 28.
 Goldenthal, D., fab. d'horlog.,
 Léopold Robert 90.
 Golzani, Gabr., m. cord., Ind. 4.
 Gommenthaler, Ad., vis., Dbs. 161.
 Gonnin, Fréd., poliss., Nord 73a.
 Gonset, Lse, aig., Terr. 8.
 Gonsèth, Arn., gér. coop., Chap. 9.
 — Fern., sertiss., Numa Dr. 137.
 — Zélie, Vve, rent., Neuve 14.
 Gonzelmann, Ad., rem., 22 Cant. 39
 — Jean, fab. étuis, Puits 23.
 — Paul com., N. Droz 16.
 — René, mécan., Sorbiers 27.
 Gorgerat, Alph., guill. 1er Mars 12a
 — Ed., commis, Di. Jean Rich. 41.
 — Ern., fab. four., Doubs 77.
 — Ern. & fils, fournit. d'horlog.,
 D. J. Richard 30.
 — Raoul, four. d'horl., Doubs 49.
 Gosteli, Camille, remont., Cure 5.
 — Emile, méc., Numa-Droz 90.
 — Eva, aig., Stand 14.
 — Odelia, commis, N. Droz 90.
 — Paul, et fils, fab. horlogerie,
 Terreaux 14.
 — Paul, biblioth. Stand 14.
 Gostely, Arth., café, Gral. Duf. 2.
 — Gérald, représ., Léop.-Rob. 8.
 Gostely-Nydegger, Arth., chapel.,
 Léopold Robert 8.

Brunschwyler & C^{ie}, Chauffages centraux

- Gouvernon, Ls, boît., H.-de-V. 43
 Goy, Aug., rem., Numa-Droz 146.
 Graber Albert, sec.-adj., Nord 11.
 — Alf., conc., Parc 137.
 — Alf., rem., H. de Ville 56.
 — Alf., Vve, mén., Terreaux 91.
 — Arn., émaill., Fleurs 34.
 — César, compt., Tourelles 21.
 — Chs, domest. Commerce 160.
 — Chs, peintre, Est 6.
 — Ed., m. gainier, Rocher 7.
 — Ed., cartonn., Gén. Herzog 20.
 — Ed., gainier, Ph.-Hri Matt. 13.
 — Ern., agric., Bd. Liberté 1.
 — Fritz, man., Parc 15.
 — Gottf., manœuv. Bassets 68.
 — Gottf., doreur, H. de Ville 17.
 — Julia, commis, Lpd. Rob. 18b.
 — Ls, boît., Numa Droz 7.
 — Ls, domest., Bd Liberté 1.
 — Marie, s. prof., Doubs 153.
 — Mmes, charc.-épicer. T. Allem. 107bis.
 — Rosine, journ., Crêt-Rossel 9.
 — Ros., journ., Progrès 92.
 — Samuel, s. prof., C. Rossel 9.
 Graber-Grisel, Ele, sert., Parc 112.
 Graber-Renaud, Fritz, grav. Dbs 139
 Graden Pl., typogr., Puits 17.
 — Wilh., impr., Marché 4, (mén.) Léopold-Robert 8.
 Graeber, Ulysse, rapporteur de secondes, Doubs 77.
 — Pierre, com. postal., Doubs 77.
 Graedel, Aline, emp. mag., Serre 1.
 Græf, et Cie, fab. d'horl., Serre 11b.
 — Willy, fab. d'horl., Tour. 15.
 Grænischer, Fritz, compt., Serre 6.
 Graf, Alfred, commiss, Indust. 21.
 — André, vannier., H. de V. 40.
 — Bert., régl., Parc 94.
 — Chs, méc., Comb.-Grieur. 35.
 — Elise, Vve, mén., Parc 94.
 — Ele, vannier, H.-de-Ville 40.
 — Ele, agricult., Pont 13b.
 — Ernest, tourn. d'ébauches, Eplatures-Jne 2.
 — Gges, dessin., Numa-Droz 101.
 — Jeanne, taill., Parc 94.
 — Jules, agent sûreté, Côte 5.
 — Jules, commiss., Fleurs 22.
 — Jules, Vve, mén., Côte 5.
 — Julie, dem. mag., Parc 94.
 — Marg., confect., Industrie 21.
 — Marie, ling., Promen. 1.
 Gräff, Alb., man., Bulles 10.
 — Marie, blanchis., Bulles 10.
 Graff, Ele, bouch., 1er Mars 14b.
 — Henri, boucher, 1er Mars 14b.
 — Htte, s. prof., Indust. 12.
 Graisier, Lse, finis., Prog. 59.
 — Virg. Vve, mén., Prog. 59.
 Graizely, Ach., p. cad. 1er Mars 14a
 — Adolphe, horlog., Doubs 157.
 — Jules, com. postal, A.-M.-Piag. 63
 — Louis, fab. d'horlog., Parc 79.
 — Yvonne, ouvr. brac., Parc 79.
 Grana, Alb., maçon, H. de V. 56
 Grandguillaume, Ad., régl., Dbs 109
 Grandguillaume-Perrenoud, J.-Aug. rem., Doubs 109.
 — R., typog., Combettes 2.
 Grandguillaume-Perrenoud, Alb., Vve, ménag. Doubs 99.
 Grandjean, Alb., commis, Crêt 2.
 — Arn., empl., Gibralt. 10.
 — Cam., aig., Nord 167.
 — Cécile, instit., Crêt 2.
 — Chs, boît., Nord 167.
 — Chs, boît., r. Neuve 12.
 — Edm., commis, Grenier 23.
 — Edm., encaiss., N.-Droz 47.
 — Ed.-Ariste, mach. écrire, pl. Neuve 10.

AU PROGRÈS, Tout l'Habillement

- Grandjean, Elisabeth, mén. Place Neuve 10.
- Elise, empl. téléph., Eman. 47.
 - Elvina, poliss., N. Droz 133.
 - Ernest, empl. C. F. F., Cure 7.
 - Ese, rentière, Pl. d'Armes 3.
 - Elise, mén., Crêt 2.
 - Emilie, dem. mag. Gibralt. 10.
 - Emma, cout., Ld. Robert 7.
 - Ern., horl., Numa Droz 141.
 - Eug., mécan., Promen. 6.
 - Eug., fils, fond., D.-J. Rich. 41.
 - Fanny, s. prof., N.-Droz 36.
 - Fritz, boitier, Nord 167.
 - Ges, remont., N. Droz 139.
 - Gges, compt., Doubs 151.
 - Georg., Vve, s. prof. Serre 39.
 - Hri, camionn., Léopold-Rob. 76. mén. Montagne 38.
 - Henriette, ouv. f., Fr. C. 38a.
 - Hipp., peint., L.-Rob. 7.
 - Jeanne, ouv. fab. Pl. Neuve 10
 - Jules-A., bijout., F.-Courv. 38a.
 - Ls, remont., Doubs 9.
 - Louis, man., Fr. Courv. 31.
 - Ls, empl. téléph. Succès 15.
 - Marc, rem., Numa-Droz 139.
 - Marthe, commis, Nord 167.
 - Marthe, profess. piano, r. de la Montagne 38.
 - Oscar, rem. Balance 17.
 - Paul, graveur, Terreaux 9.
 - Paul, guill., N. Droz 16.
 - Paul, Vve, Crêt 2.
 - Pl., Vve, commis, Léop. Rob. 46.
 - René, mécan., T.-Allem. 137.
 - Ul., remonteur, Emancip. 47.
 - Victor, Vve, Nord 13.
 - Will., grav., Jaquet-Droz 47.
- Grandjean-Dupperret, Paul, rem., Numa Droz 143.
- Granger, John., rhab.-bij. Balance 6
- Granier, Aug., Vve, nég., Puits 15.
- Grann, J., empl. post., Comm. 135.
- Marie, mén., Numa Droz 15.
- Grasberg, M., rep., D. JRich. 39.
- Grasset, Hél., aig., T. Allem. 35.
- Grattapaglia, Ls, man., Tête de Ran 62.
- Grathwohl, H., s. p., 1er M. 14b.
- Art., conc., Jaq. Droz 47.
- Grau, Gs., man., Combettes 2.
- Henri, grav., Indust. 12.
 - Math., ébauch., Industrie 12.
- Gräub, Jean Vve, mén., Collège 5
- Graupmann, Ele, succ. d'Erlsbacher, fabr. d'horl., L.-Rob. 73a, ménage Al.-M. Piag. 53.
- Graz, Franç., garde pol., Nord 169.
- Graziano, Béat., prof. ital. Parc 98
- Chs, commerc. Parc 98.
 - Ernestine, institut., Parc 98.
 - Lse, s. prof., Parc 64.
- Greber. Berthe, mén., Sorb. 25.
- Jean, commis, Sorb. 25.
 - Léon, commiss., Sorbiers 25.
 - Lucie, empl. mag., Sorb. 25.
 - Ulysse, rapp. cadr., Doubs 77.
- Greffe de Paix, L. Rob. 3.
- Greffe du Tribunal, L. Rob. 3.
- Greiff, Chs, m. poëlier-fumiste, Granges 3.
- Marg., dem. mag., Balance 16.
- Greiner, Ed., emb., Puits 19.
- Grellet, Marc, boît., A. M. P. 17.
- Grellinger, Aron, Vve, Promen. 14.
- Zéline, Vve, nég., Progrès 49.
- Grenacher, L., terrin., Indust. 19.
- René, empl., Industrie 19.
- Grenier, médecin, Léop.-Robert 13.
- Grether, A., comest., L.-Rob. 58b.
- Gretillat, Alb., fab. pail. Doubs 121.

- Gretilat, Ele. s. prof., Sorb. 25.
 — Jeanne, décalq., Dbs 121.
 — Marthe, règl., Doubs 121.
 Greub, Ad., commis, Buissons 17.
 Greuter., E., commis, Ravin 9.
 Grevère, Jacq., fourn. d'horlog.,
 Rue Neuve 8.
 Grevy, Jules, compt., Charr. 13.
 Grieshaber, Elise, mén. Chass. 47
 — Emile, méc., Crétêts 138.
 — fils, Chasseron 47.
 — Hri, archit., Promen. 14.
 — Louis, Vve, sert., H. de Ville 15.
 — Marg., commis, H. de Ville 15.
 — Marie, commis, Chasseron 47.
 — Paul, commis, H. de Ville 15.
 Griffon, Berth., taill., Progr. 79.
 — Paul, m. coiff., N. Droz 47.
 — Paul, Vve, mén., Progr. 79.
 Grillo, Jos., horl., H.-de-Ville 38.
 Grimm, Bern., horl., Winkelr. 75.
 — Elisa, horl., Douze Sept 8.
 — Maurice, horl., Progrès 59.
 — Paul, rem., N. Droz 152.
 — Rodolp., empl. téléph., Parc 94.
 Gringras, M., colp., H. de V. 40.
 — Maurice, rem., Winkelried 77.
 — Max, horl., Léop.-Robert 7.
 Grisard, Alb., grav., Sorbiers 27.
 Grise, Pl., ag. police, N. Droz 89.
 Grisel, Arnold, confis., L.-Rb. 29.
 mén. Jaq. Droz 12a.
 — Chs., mécan., Nord 174.
 — Emile, commis, Nord 9.
 — K., fournit., Industrie 4.
 — Louis, Vve, s. prof., Paix 35.
 — Nadine, aig., Nord 9.
 — Pl., boît., Indust. 4.
 — Paula, pos., glaces, Indus. 4.
 Grisel-Buttiker, Alice, Vve, fab.
 horl. Paix 35.
 Grisel-Brunner, Lse, pos. rad.,
 Parc 14.
 Grisel-Jeangros, Wilhelm, émaill.,
 Serre 45.
 Grob, Jean, scieur, Locle 22.
 Grobéty, Alb., rem. Epargne 18.
 — Eug., rem., Epargne 18.
 Grœpler, Jules, phot., Parc 10.
 Grœtzinger, Emma, journalière,
 Industrie 34.
 — Henri, man., Fritz-Courv. 58.
 Groh, Oscar, vann., Ronde 11.
 Grom, Georges, m. cordonnier,
 Numa-Droz 39.
 — Georg., commis, A.-M. Piag. 69.
 Grosbéty, Luc., élect., Comb. 15.
 — Schärer, Ls., boît., Nord 48.
 Grosclaude, Adolph., prof. gymn.,
 Alexis-Marie Piaget 32.
 — Berth., cuisin., Loge 11.
 — Berth., facteur, Crétêts 81.
 — J.-Hri, agent droit, Parc 71.
 mén., Croix Fédérale 2.
 Grosclaude-Gerber, Arm., fact.
 mandats, Recorne 7.
 Grosjean, Alc., mécan. Gibralt. 6.
 — Alf., horl., Doubs 53.
 — Amélie, s. prof., Pont 13.
 — Arm., instit., Paix 39.
 — Elisa Vve, négoc., 1er Mars
 15 bis.
 — Juliette, taill., Parc 19.
 — Louise, instit. Doubs 53.
 — Marcel, commis, 1er Mars 15bis
 — Paul, boît., N.-Droz 93.
 — Rosette, pierriste, r. Numa
 Droz 93.

AU PROGRÈS, Tout l'Ameublement

- Grosjean, Suzanne, commis, Chasseron 45.
- Grosjean-Gnægi, C.-A., remont., Paix 19.
- Grosjean-Redard, Pl., horl.-méc., Chasseron 45.
- Grosperin, Aug.-F., bur. Balanc. 16
- GrosPierre, F.-Guill., remont., Chapelle 13.
- GrosPierre-Borel, Elisa, mén., Nord 67.
- Grosse, Lina, mén., Gén.-Duf. 10.
- Grossen, Cécile, Vve, ménag., Numa-Droz 37.
- Céc., mén., N. Droz 37.
- Fritz, bouch. Léop.-Rob. 19a.
- Germaine, commis, N. D. 37.
- Ls.-Ed., commis, N. Droz 37.
- Marcel, représ., Retraite 14.
- Grossenbacher, C., hor., A.-M.-Piaget 79.
- Ed., s. prof., Puits 1.
- Em.-Alc., émail., Doubs 141.
- Ami, doreur, Doubs 133.
- Ele, man., Prom. 13.
- Fritz, ress., Gib. 11.
- Herm., boîtier, Numa-Droz 169.
- Jeanne, poliss. boît., Doubs 133.
- Mathilde, mén., Progrès 4.
- Grossot, Jos., dem. mag., Bass. 8
- Grosvernier, Alb., boît. Paix 67.
- A., boît., P.-H. Matt. 29.
- Arn., boît., Nord 153.
- Berthe, mén., Nord 153.
- Emile, boît., Nord 161.
- Gs., méc., Serre 11.
- Georges, rem., Progrès 16.
- Hri, boît., Progrès 137.
- Léop., boît., Staway-Moll. 6.
- Marius, man., Progrès 115.
- Olga, dem. magasin, Nord 161
- Rob., Vve, mén., Progrès 115.
- Grosvernier-Ferrier de la Reussille, boît., T.-Allem. 35a.
- Gruet, Edm., court. horl. Paix 13.
- Ern., remont., Charr. 117.
- Fritz-Ed., Charrière 117.
- Hri-Ed., régl., Promen. 11.
- Gruet-Braillard, Vve, éllips., rue Chapelle 12.
- Gruet-Vuille, F., quinc., Puits 1.
- Grumbach, Hri, m. taill., Stand 6.
- Jos., coiff., Stand 6.
- Jules, fab. d'horl., Parc 9ter.
- Mlle, s. prof., r. Neuve 10.
- Martin. horl., Parc 110.
- René, fab. d'horl., Parc 24.
- et Co, horl., Serre 106.
- Grumbach-Lévy, N., fabr. d'horl., Dl. Jean Rich. 23.
- Grunfeld, M., f. horl., mén. Parc 110
- Grunig, Fern., camion., Tête-de-Ran 39.
- Fritz, rem., Nord 168.
- Hél., ébauch., Nord 168.
- Mathilde, com., Nord 168.
- Gruning, Fritz, rem., C. Gr. 31.
- Grütter, Kil., emboît., Parc 91.
- Grutzner, Marg, horl., Char. 50.
- Gschwend, Chs, fab. limes, Couvent 3.
- Gubler, Jules, compt., Nord 111.
- Guder, Mme, desserv., Charr. 35.
- Paul, s. prof., Charr. 35.
- Guelbert, Arnold, mécan., C. F. F., Eplatures-Jaune 3.
- Guelfich, Sam, représ., Puits 3.
- Guenat, Alf., rem., Nord 47.
- Gueniat, Ern., rem., Comm. 139.
- Paul-Ele, émail., F.-Courv. 18.
- Guenin Alcide, dém., Parc 88.
- Blanche, commis, N.-Droz 17.
- Cat., mén., N.-Droz 17.
- Edouard, man., Prog. 103a.

- Guenin, Jules, rem., Tourelles 23
 — René, remont., Parc 88.
- Guenot, Chs., sertiss., Nord 73.
 — Rom., empl. C.F.F., Progr. 115.
- Guerber, Marie, bonne, Doubs 167.
 — Rosine, journ., Doubs 119.
- Guerdat, Bl., s. prof., Nord 172.
- Guermann, Mrie Vve, mén., Parc 84
- Guerne Aline, peint. cad., Col-
 lège 27a.
 — Osc., man., Collège 27a.
- Guerra, Jean, serr., Pl. d'Armes 1.
- Guerry, Ad., taill., Progrès 65.
 — Chs, café, Epargne 1.
 — Chs, fils, voyag., Epargne 1.
- Guex, Alb., commis, Progr. 137.
 — Alb., électric., N. Droz 27.
 — Henri, cocher, Progrès 137.
 — Ulysse, doreur, Fr. Courv. 22a.
- Guggenbuhler, Jeanne, Doubs 29.
- Guggenheim, Marie, rep. linge,
 Parc 69.
 — Sylvain, représ., Parc 69.
- Gugger, Suz., Vve, prof. piano,
 Promenade 3.
- Guggisberg, Arm., remont., Numa
 Droz 141.
 — A., commis, T-Allemand 49.
 — Christ., s. prof., Parc 86.
 — Esther, tailleuse, Serre 25.
 — Flora, règl., Serre 25.
 — Ges, remont., Nord 172.
 — Gottf., emb., T-Allemand 87.
 — Jules grav., Belle-Vue 19.
 — Math., rep. linge, Serre 25.
 — Pl., commis, Léopold-Rob. 130.
 — Vve, grav., Belle-Vue 19.
- Guibelin, Clara, mén., Gren. 43c.
 — Marc., f. verr. mont. S.-Mair. 5.
 — Paul, émail., Grenier 43c.
 — René, comm. post., Jardinets 9.
- Guignac, Jeanne, instit., Paix 9.
- Guignard, Ophyr, horloger, Fritz-
 Courvoisier 29b.
 — Pl., sert., châ., Progrès 93.
- Guignet, Alf., nick., 22 Cant. 41.
 — Alf., repass., Combettes 2.
 — Arth., horl., Ld Robert 140.
- Guigon, Aug., boît., Nord 48.
 — William, boittier, Nord 48.
- Guilano, Bapt., mén., H.-de-V. 21a
 — Georges, menuis., H. de V. 46.
 — Marie, s. prof., H.-de-Ville 46
- Guillarmod, Adèle, ébauch., N.
 Droz 118.
 — Arthur, horl., Manège 14.
 — Arthur, remont., Manège 14.
 — L., s. prof., Dr Kern 11.
- Guillemin, Arm., dégr. Grenier 26.
- Guillet, Léon, dent., T. Allem. 23.
 — Thérèse, modes, Serre 95.
- Guillod, Cam., électr., D.-P. Bourq. 21
 — Chs, commis, Est 16.
 — Charles, typogr., Doubs 119.
 — E., pend., Ph.-H. Matt. 29.
 — Eug., man., Pont 32.
 — Henri, fab. boît., Doubs 83.
 — Jules, fab. b. or, Doubs 83.
 — Lina, s. prof., Léop.-Rob. 144.
 — Ls, commis, Léopold-Rob. 140.

AU PROGRÈS, Tout l'Ameublement

- Guillod & Cie, fab. b. or, Dbs 83
 Guillod-Gaillard, J.-Ed., Vve, sans profession, Doubs 83.
 Guillod-Lipmann, Maur., fab. d'horl., Parc 73.
 Guilloud, Ed., C. F. F., Crétêts 138.
 — Fçois, mach., Envers 14.
 — Htte, tailleuse, Succès 5a.
 — Jeanne, sertiss., Succès 5a.
 — Marthe, mén., Succès 5a.
 Guinand Alex., méc., Terreaux 22.
 — Alice, instit. Nord 175.
 — Bluettes, spiraux, T. Allem. 27.
 — Cécile, modes, Parc 98.
 — Chs-Ed., bijout., T. de Ran 25
 — Ed., grav., Tête-de-Ran 25.
 — Ed., repass., Serre 95.
 — Emilie, commis, N. Droz 70.
 — Emma, denr. colon., Nord 175.
 — E., coutur., Industrie 1.
 — Ges, mécan., Moulins 5.
 — Ges-Ele, bijout., Ravin 11.
 — Htte, dem. mag., Grenier 23.
 — Henri, emb., Nord 153.
 — Henri, Vve, mén., N.-Droz 70.
 — Herm., dir. serv. indus. Côte 9.
 — Jâmes, empl. C. F. F., Nord 133.
 — Jeanne, institut., N. Droz 70.
 — John, assur., Promenade 15.
 — John, commis, Doubs 13.
 — John-E., commiss, Doubs 115.
 — Just., bijoutier, Côte 5.
 — Lse, mén., Numa-Droz 58.
 — Lucien, mécan., Industrie 1.
 — Luc., Vve, paill., Terreaux 4a.
 — Mad., mén., C. Grier 7.
 — Marg., commis, N. Droz 70.
 — Marie, instit., Serre 5.
 — Marie, mén., Ravin 11.
 — Math., poliss. b. argent, Tête de Ran 25.
 — Nelly, ébauch., Doubs 13.
 — Paul, boucher, Collège 17.
 Guinand, Sam., voy., Gibral. 10.
 — Sophie, Vve, ménag., Serre 95.
 Guinand-Magnin, Ed., typographe D.-J.-Richard 41.
 Guinchard, L. Vve, mén., Grenier 36
 — Marie, modiste, Industrie 22.
 — Vve, mde légumes, Industrie 22.
 Guiot, Fanny, creus., S.-Mairét 14.
 — Marthe, finiss., N.-Droz 127.
 Guippone, H., ouv. fab., H.-de-V. 7b
 — Sév. Vve, ouv. fab., H.-de-V. 7b
 Guit, Edm., taill., N.-Droz 152.
 Guisan, Clém. Vve, s. prof., Paix 1
 Gunther, Jean, fab. b. or, Parc 122.
 — Marie, commis, Parc 122.
 Gunther & Voumard, fab. b. or, Parc 122.
 Guntert, Aug., commiss., Progr. 3.
 — César, rem., Progr. 3.
 — Ern., man., Progr. 3.
 — E., man, Manège 22.
 — Marg., aig., Progrès 3.
 — Math., aig., Progrès 3.
 Gurtner, Ad., soud. ass., Progr. 6.
 — Ele, pianiste, Promen. 9.
 — Fréd., commis, Jac-Brandt 129.
 — Martha, aig., Progr. 6.
 Gury, Chs, remont., N.-Droz 39.
 Gurzeler, Ida, pol. de boîtes, Eplatures-Jne 18.
 Gusset, Berthe, linge, N.-Droz 90.
 Gut, Fçois, Vve, tric. mach., Paix 81.
 Gutknecht, Amélie, mén., Paix 3.
 — Jules, commis, Sorbiers 19.
 — Pierre, fab. d'horl., Paix 3.
 Gutmann, Alb., man., Aurore 9.
 — Alf., empl. comm., Charr. 68.
 — Alfr., ress., r. des Bois 2.
 — Alice, ébauches, Moulins 5.
 — Aline, Vve, ling., Aurore 9.
 — André, fab. d'horl., L. Rob. 73.
 — Fritz, aide mont., Moulins 5.

Brunschwyler & C^{ie}. Installations d'eaux et gaz

- Gutmann, Fr., pend., N.-Droz 135.
 — Gges, man., C.-Grieur. 23.
 — Gottf., secrets, F. Courv. 38.
 — Jac. Vve, s. prof., Parc 107bis.
 — Jean-Jac., bûcher., 1er Mars 10.
 — Marie, mén., Serre 7.
 — Rob., aide-mont., Charrière 19.
 — Sam, ress., Bulles 2.
 — Suz., Vve, ménag., Moulins 5.
 Gutmann & Co, fab. d'horl., L. Rob. 58.
 Guttmann, Fritz, rem., Progrès 95.
 Guttmann & Gacon, auto-garage, const. méc., Serre 103-110.
 Gutzler, Gottf., pend., 1er Mars 10a
 Guy, Cés., voyag., J.-Brandt 8,
 — J.-A., fab. d'horl., Doubs 55.
 — Paul, horl., Nord 63.
 — Polybe, horl., Doubs 75.
 Guy-Donzé, Ern., pend., Fleurs 22.
 Guy-Robert & Co., fab. Musette, Léop.-Robert 74.
 Guye, Anna, commis, Parc 25.
 — Aug., brod., Parc 92.
 — Ed., visit., Parc 92.
 — Ern., profess. dess., Progr. 41.
 — Ges, achev., Chasseron 47.
 — Ges, horl., Chasseron 47.
 — Louise Vve, mén., Parc 25.
 — Marie, empl. mag., Parc 25.
 — Maur. Vve, mén., Manège 16-18.
 — Max, commis, Parc 15.
 — Numa, pivoteur, Nord 127.
 Guyon, Laure, journ., Prog. 79.
 Guyot, Alb., commiss., Serre 10.
 — Alc., m. boît., Beau-Site 1. Atelier Grenier 41c.
 — Alf., gér. imm., Paix 43.
 — Antoinette, cout., Doubs 115.
 — Aug., méc., Boucherie 16.
 — Aug., mécan., Rocher 11.
 — Bern., empl. gaz, Ronde 25-27.
 — Carol, ménag., Parc 84.
 Guyot, Charles, café-brasserie, Industrie 24.
 — Chs fils, vélos, Industrie 15.
 — Chs, horl., Versoix 1.
 — Chs-Ami, remont., Doubs 151.
 — Edgar, élect., Indust. 26.
 — Ele, pendant, L.-Rob. 72.
 — Emma, mén., Doubs 21.
 — Ern., rem., Pl. d'Armes 4.
 — & fils, étamp., Grenier 37.
 — Gust., commiss., Lpd. R. 109.
 — John, fab. étamp., Retraite 6.
 — Jules, achev., J.-Brandt 128.
 — Jules, mécan., Parc 84.
 — Jules, pend., Parc 22.
 — Jules, poliss., Doubs 21.
 — Jules, tapiss., Jac.-Brandt 128.
 — Léa, ouv. fabr., Grenier 22.
 — Louis, mécan., Parc 88.
 — Marc, rem., N.-Droz 98.
 — Marcel, empl., Industrie 26.
 — Marie Vve, journ. Parc 7.
 — Maurice, commis, Paix 43.
 — Will., s. prof., Serre 1.
 Guyot-Moser, Mme, J.-Brandt 128.
 Gygax, Edw., bural., DI-JRich. 19
 — Elisa, régl., Balance 17.
 — Fritz, boît., Doubs 75.
 — Henri, boîtier, Progrès 3.
 — Louise, emp. Côte 12.
 — Marie, coutur., Doubs 75.
 Gygax & Cie, F.-A., fabr. chap., Balance 16.
 Gygax-Brandt, Mme, mén., Parc 62.
 Gyger, B, ouv. fab. F.-Courv. 29.
 — Gotthelf, rem., 1er Mars 6.

FAITES VOS ACHATS AU PROGRÈS

Gygi, Emile, comm., post., Parc 44.
 — Fern., boîtier, Nord 127.
 — Fritz, man., Crêtêts 136.
 — Henri, fab. d'horl., A.-M.-Piag 81
 — Jules, fab. d'horl., Doubs 55.
 — Ls, empl., Commerce 160.
 — Marguer., ménag., Parc 44.
 — Paul, échappem., Nord 63.
 — Polyte, fab. d'horl., Doubs 75.
 — René, graveur, Tertre 3.
 — Walt., boît., F.-Courv. 29a.

Gygi-Leuba, E., emb., Parc 44.

Gymnase, N. Droz 46.

Gyseler, Suz., mén., Charrière 23.

Gyssler, Henri, chef-électricien, r.
 N. Droz 35.

H

Haag, Jean, m. charr., Bouch. 6.

Haas, Ls, nég., Tête-de-Ran 37.

— Ls fils., Tête de Ran 37

Habegger, E., typogr., Doubs 141.

Häberly Germ., régl., N. Droz 94.

— Henriette, régl., N. Droz 94.

— Prosper, rem., N.-Droz 94.

Haberthur, Alb., boît., Envers 35.

Hachen, Christ., s. prof., Fr. Courvoisier 96.

— Richard, empl. mag., Boucher. 16.

Hadorn, Ad., aide, République 122.

— Alb., empl. agric., Républ. 122.

— Alice, aide, Dr Kern 7.

— Bertha, taill., Sorbiers 23.

— Ed., man., Gibraltar 13.

— Eug., man., Progrès 95.

— Eug., Vve, H.-de-Ville 67.

— Frida, ling., République 122.

— Fritz, agric., République 122.

— Fritz, menuis., D. Kern 7.

— Jean, charr., République 122.

— Jean, man., Sorbiers 23.

— Jean, journalier, Emancipat. 47.

— Léop., domest., Ld-Robert 111.

— Marthe, taill., République 122.

— Pl., café-brass., Ronde 5.

Hæberli, Gottf., emboît., N. Droz 133.

Hæfeli, Vve, mén., Terreaux 18.

Hæfeli-Huguenin, librairie-papét.,
 Léop. Robert 16.

Hæfeli-Pierrehumbert, Gges, imp.-
 lithogr. Léop. Rob. 14.

Hæfeli-Ulrich, fils, imp., Ld-Rob. 62.

Hæfeli & Co, im.-lith.-photog., L.
 Rob. 14.

Hæfelinger, Fréd., taill. p. dames,
 Doubs 67.

Hænggi, Ls, entrep., Moulins 3.

Hæusler, Emile, boul., Parc 26.

Häfele, Ant., brass., Serre 6.

Haffner, Alb., maréc., Ronde 5.

Hafner, Edm., tenanc., Stand 4.

— Léon, man., Jac.-Brandt 127.

Hagemann, Paul, techn. dent.,
 Léop. Robert 58.

Hagger, Alphonse, empl., C. F. F.,
 XXII cantons 40.

Haguenauer, Cécile, Vve, régl.,
 Terreaux 16.

Hahn, Julie, s. prof., Charr. 2.

— Julien, ressorts, Charrière 4.

Hainard, Ern., secrets, Paix 51.

— Marg., Ph.-Hri Matthey 19.

— Ulysse, com. de police, Paix 49.

Haldemann, Gott., commis, Jaquet-
 Droz 6a.

— Walther, commis, Ronde 6.

Haldimann, Berthe, Serre 79.

— Edith, Serre 79.

— Etienne,ourn. d'horl., Serre 79.

— Fréd., comm., C.F.F. T. All. 139

— Fréd., serr., Combe-Grieur. 37.

— Léon., man., N. Droz 10 bis.

Brunschwyler & C^{ie}, Installations de W. - C.

- Haldimann, Léopold, décorateur, Industrie 5.
 — Marie Vve, mén., N. Dr. 86.
 — Roger, grav., Granges 7.
 — Roland, man., N. Droz 10bis.
- Haldimann-Scalabrino, régl., Léop.-Robert 43.
- Halle de gymnast., Progr. 27.
- Haller & Spätig, boît., Grenier 24.
- Halles Centrales, Léop.-Rob. 34.
- Hamel, Gust., boît., Charrière 4.
- Hamm, Cécile, mén., Terreaux 9.
 — Elisa, institut., Terreaux 9.
 — Ls, café, Charr. 91.
- Hamel, Arn., boît., Fr.-Cour. 26.
- Hämmerli, Vve, mén., Collège 14.
- Hämmerly, A., fab. d'horl., Parc 2. (mén.) Jaq. Droz 39.
 — Chs, ressorts, Ronde 20.
 — Fr., empl. tram, Paix 15.
- Hanhart, Marcel, man., Hôtel-de-Ville 7.
- Hänni, Edm., boît., Progrès 119a.
 — Fréd., empl. gaz, Crêt 20.
 — Frida, commis, Crêt 20.
 — Gottf., commis, Cure 7.
 — Gust., man., Progrès 5.
 — Henri, emb., Collège 52.
 — Henri, grav., Parc 81.
 — Henri, menuis., Serre 2.
 — Jeanne, paill., Parc 81.
 — Jul., pol. cuv., Parc 81.
- Hänny, Ern., horl., Terreaux 18.
- Hantz, Edm., prof. piano, Paix 39.
- Harder Cam., outils, Doubs 97.
 — Cécile, instit., Paix 49.
 — Fritz, fab. boît. or, Doubs 97.
- Harder, Fritz, tourn., Progrès 117a.
 — Jacob, graveur, Paix 49.
 — J., boît., Tourel. 15.
 — Paul, méc., Doubs 97.
- Harder-Buffat, Emile, fab. boîtes' Doubs 151.
- Hardouin, Gast., ann., Ph.-H. Matt. 27.
- Hari, Léon, émailleur, Charrière 23.
- Hari-Scherer, E., tap., Gren. 27.
 — Marie, repass., Gren. 27.
- Hartje, E., m. peint. gyps., Balance 5.
- Hartmann, Alb., Ld-Robert 130.
 — Eug., boulang., N.-Droz 96.
- Hartzer, Bertha, journ., Dr Kern 7.
- Hasler, Alb., découp., Ld-Rob. 52.
 — Berthe, pol. finiss., Doubs 161.
 — Fréd., coup., Parc 9.
 — Gges, fab. d'horl., Paix 91.
 — Jean, grav., A.-M. Piaget 51.
 — J.-H., fab. horl., Paix 89.
 — J.-H. & fils, f. d'horl., Paix 89.
 — Olga, horl., Doubs 63.
 — Paul, méc., Progrès 59.
- Haudenschild, Gottf., remont., Charrière 31.
 — Henri, rem., Buisson 9.
- Hauen, Alp., conc., Nord 62bis.
- Hauert, Alb., commis, Côte 14.
 — Math., commis, Fr.-Courv. 36.
 — Nicolas, rhab. boîtes, Terr 27.

FAITES VOS ACHATS AU PROGRÈS

- Hausamann, Alb., arch. Pont 19.
 Hausamann et Monnier, archit.,
 Léopold-Rob. 66.
 Hauser, Alph., fabrique d'horlog.
 Numa Droz 171.
 — Ed., ajust. C. F. F., Doubs 147.
 — Ele, Vve, mén., N.-Droz 25.
 — Jeanne, aig., H.-de-Ville 19.
 — Marcel, commis, H.-de-V. 28.
 Hauser Alph. & Fils, fabr. d'horl.,
 N. Droz 171.
 Hausheer, Herm., gér. prêt sur
 gage, Tuilerie 42.
 Hausmann, Karl, sellier, Prog. 6.
 Häussmann, Chs, sell., Charr. 12.
 Hayoz, Célest., man., Fleurs 20.
 Heaton, Edw., prof. d'anglais,
 Paix 21.
 Hêche, Ls, compt., Parc 9bis.
 — Stanisl., dém., J.-Droz 8.
 Hecker, Léa, mén., Paix 13.
 — Salomon, pension, Paix 13.
 Hécla S. A., fourneaux électriq.,
 Pont 16.
 Heer, Gust., taill., Dr Kern 5.
 Hefti, Marc, typogr., S. Mair. 3.
 Heftlé, Osc., coupeur, H.-de-V. 8.
 Heger, Adèle, merc.-bonn. Parc 74.
 — Adolphe, horl., N.-Droz 167.
 — Adrienne, coiff., Progrès 65.
 — Alex, rem., Parc 74.
 — Chs, remont., Commerce 133.
 — Chs, remont., Progrès 93a.
 — Ed., rem., Ph.-H. Matt. 31.
 — Georges, remont., Serre 83.
 — Hélène, mén., Parc 74.
 — Hri, Vve, Progrès 113a.
 — Ida, Vve, s. prof., Parc 132.
 — Marie, coutur., Serre 83.
 — Pl-Adrien, coiff., Nord 170.
 — Pierre-Fr., rem., Serre 8.
 — Rodol., Vve, s. prof., Dbs 67.
 Hegnauer, Ad., couv., Serre 87.
 — Chs, m. couvr., Serre 87.
 — Marie, Vve, mén., Serre 87.
 Hehlen Job., emboît., Terr. 11.
 Heim, Louisa, sœur direct. hôpit.,
 Arbres 41.
 Heimann, Arth., ress., C. Grieur. 35
 — Chs, appar., J.-Brandt 2.
 — Georges, domest., Est 22.
 — Jean, boîtier, Parc 85.
 — Paul, commiss., Collège 20.
 Heimerdinger, Jacques, m. coiff.,
 Léopold Robert 19.
 — Paul, coiff., Ld-Robert 19.
 Heiniger, André, bouch.-charc.,
 Numa Droz 88.
 — Arn., méc., Tête de Ran 31.
 — Chs, mont. gaz, Pont. 36.
 — Christian, méc., Tête-de-Ran 31.
 — Ed., méc.-tech., T. de Ran 31.
 — Ele, remont., Puits 27.
 — Frédéric, ferbl., Puits 29.
 — Jean, m. menuis., Cure 6.
 — Ulr., ressorts, Puits 27.
 Held, Arth., menuis., Ravin 11.
 — Emma, tailleuse, Ravin 11.
 — Fern., s. prof., T. Allem. 45.
 — Gust., menuis., Fleurs 34.
 — Hans, f. d'horl., Parc 130 (mén.)
 — Vve, ménag., Ravin 11.
 Held-Parel, Ed., boit., A.-M. Piag. 17
 Held & Cie, fab. d'horl., Parc 128.
 «Helios», atel. photog., L.-Rob. 56a.
 Helmann, Lydia, empl. hôtel,
 Hôtel de Ville 30.
 — Marie, mén., Charrière 37.
 Helwick, Alb., recev. C. F. F.,
 Numa Droz 139.
 Hemmeler, Alice, comm., Prog. 45.
 — Gust., emboît., Parc 3.
 — Paul, fab. d'horl., Progrès 45.

Brunschwyler & C^{ie}, Chauffages centraux

- Henchoz, A., dir. mag., Parc 9bis.
 — Georges, méc., S. Mairét 12.
 — Jeanne, nick., T. Allem. 101.
 — Lucie, dem. mag., Parc 9bis.
 — Zina Vve, pol. T. Allem. 101.
- Heng, Aug., Vve, V. Cimetière 3.
 — Ern., commis, V. Cimet. 3.
 — Jules, méc., V.-Cimetière 3.
 — Lse, mén., Charrière 5.
 — Wilh., commis, V.-Cimet. 3.
- Heng-Tissot, Ch., grav., Charr. 5.
 Henke, Jean, taill., Parc 28.
 Hennet, Chs, soudeur, Progrès 2.
 — Léon, man., Puits 29.
 Hennin, Ern., rem., Comm. 117.
 Henriot-Jacoutot, Eug., agence
 douane, Léop.-Robert 66.
 Henrioud, Gust., gén., DI-J.rich. 9.
 — Ernest, commis, Parc 132.
 Henry, Arth., commis, Sorb. 15.
 — Chs, grav., Nord 165.
 — Ch., aide mont., Nord 169.
 — Chs-Arn., Vve, sans profess.,
 Ronde 35.
 — Fritz, repass. Nord 155.
 — Jeanne, commis, Sorb. 15.
 — Laure, mén., Nord 169.
 — Léon, fab. d'horl., Crétêts 81.
 — Léa, Vve, négoc., Ronde 35.
 — Lydia, commis, Sorbiers 15.
- Henry & Co, vins et liqueurs,
 Ronde 33.
 Henzi, Chs, méc., Jaq.-Droz 58.
 — Emma, taill., N. Droz 29.
 — Louis, grav., N. Droz 29.
 — Louisa, taill., N. Droz 29.
- Henzi, Rob., m. maré., Léop.-
 Robert 114.
 Henzi-Kocher, Alb., fabt d'horl.,
 Daniel JeanRichard 23.
 Herbelin, Paul, camionn., Ronde 28.
 Herga, Julia, s. prof., Indust. 2.
 Hermann, Got.f., boît., Doubs 7.
 — Moïse, Vve, Léop. Rob. 11.
 — Paul, f. d'horl., Nord 114.
 — Raph., f. d'hor., mén., Nord 114
- Herr, Gustave, taill., Dr Kern 5.
 Herren, Alb., émaill., Charr. 15.
 — Fritz, m. doreur, Nord 5.
 — Fritz, man., Ronde 3.
 — Rosine, mén., Est 6.
 Herrmann, Jean, ress., Sorbiers 27.
 — Jean, fils, serr., Sorbiers 27.
 — Jeanne, règl., Sorbiers 27.
 Herzog, Marie, garde-malade,
 Aurore 7.
- Hertig, Alc., ressorts, Prog. 101a.
 — Arm., grav., N. Droz 141.
 — Berthe, dem. mag., Numa-
 Droz 141.
 — Ch., commis post., N.-Droz 47.
 — Gges, emb., Numa Droz 35.
 — Gges, nég. vins, Comm. 127.
 — Henri, administrat., Ph.-H.
 Matthey 23.
 — Léon, cisel., r. du Locle 20.
 — Numa, md vins, Terr, 10.
 — René, peint. bât., Pont 6.
- Hertig-Mettler, Paul, compt.,
 Temp.-Allem. 63.

ACHETEZ LES MEUBLES PROGRÈS

- Hertkorn, Jean, grav., Nord 171.
 — Marg., sertiss., Nord 171.
- Hertrich, Ad., compt, L. R. 144.
- Herzig, E., man., Retraite 14.
 — Roger, compt, Paix 111.
- Hess, Charles, décoll., 1er Mars 15.
 — Jean, commis, D.-J.-Rich. 43.
 — Jos., f. d'horl., D.-Jeanrich. 43.
 — Louise, ménag., Paix 13.
- Hess-Tissot, Ch., coiff., L.-Rob. 132.
- Heulberger, Robert, compt.,
 Paix 53 bis.
- Heus, Fr., électr., DI-JeanRich. 13.
- Heus-Perrin, Fréd., électricien,
 (mén.) Parc 88.
- Heusser, Math., comm., Marc. 18.
 — Walth., conc., Marché 18.
- Heussi, Chs, bijout., N.-Droz 37.
 — Gges, commis, N.-Droz 37.
 — Gottl., man., Manège 21a.
- Heymann, John, boît., Charr. 3.
- Heyraud, Alfred, boît., Collège 22.
 — César, rem., DI-JeanRich. 37.
 — Charlotte, régl., Charrière 57.
 — Ele, dégross., Progrès 117.
 — Hri, rem., Cbe Grieurin 13.
 — Marg., régl., Charrière 57.
- Hildbrand, Gérold, Terreaux 28.
- Hillbrecht, Julienne, Vve, s. prof.,
 Crêt 10.
- Hiltbrand, Alf., sold., Industr. 7.
- Hintermann, Jacob, méc., Terr. 46.
- Hintzy, Jules, horl., Progr. 9.
- Hippenmeyer, Jac., typo., Nord 13.
- Hirsch, Achille, Les Usines, S. A.,
 f. d'horl., Léop. Rob. 63.
 — Achille, rent., D. JeanR. 21.
 — Ad., fab. d'instruments chirur.,
 Sorbiers 15.
 — Alph., nég., Serre 61.
 — E.-Daniel, fab. horl., Parc 24.
 — Félix, fab. d'horl., Comm. 15.
 — Jacq., direct. mach. Yost, succ.
 Léop. Rob. 62.
 — Jacq.-Gges, f. d'horl., Parc 151.
 — Jacques, voyag., Parc 81.
 — Jos., nég., Serre 9.
 — Jules, fab. d'horl., Comm. 15.
 — Lily, inst., Sorbiers 15.
 — Lucien, nég., Serre 9.
 — Maurice, fab. d'horlog., Léop.
 Robert 24.
- Hirsch., A. & L., Belle Jardinière,
 confect., L.-Robert 58.
- Hirschi, Adr., poliss. acier, Doubs 141
 — Isaac, laitier, Chasseral 90.
- Hirschy, Alf., emb., Ld-Rob. 18b.
 — Aline, coutur., Ld-Robert 18b.
 — Amélie, mén., Nord 161.
 — Anna, Vve, mén., Collège 19.
 — Aug., ressorts, Entrep. 1.
 — Aug., ouv. fab., Paix 85.
 — Chs, commis, Collège 19.
 — Fritz, remont., Nord 60.
 — Louise, mén., Nord 161.
 — Jean, sculpt. méd., (atel.
 Chap. 12), mén. Côte 2.
 — Jeanne, poliss., Collège 19.
 — Jules-Aimé, fab. d'horl., Côte 14.
 — Lse, Vve, téléphon., Paix 83.
 — Martha, ébauch., Progrès 89b.
 — Mes, doreuses, T. Allem. 23.
 — M. bracelets, Ronde 24.
 — Walth., commis post., Paix 83.
 — Will., biblioth., Chasseron 47.

Brunschwyler & C^{ie}, Buanderies complètes

- Hirschy-Billod, Chs, ress., Puits 21.
 Hirschy-Ducommun, Lse, Vve, mén.
 Paix 83.
 Hirschy-Rüsser, Emile, remont.,
 T. Allemand 23.
 Hirschy-Wenger, Pl, ress., Parc 88.
 Hirschy, Chs & Co., resorts,
 Temple-Allem. 1.
 Hirschy F. & Co., boul., H.-de-V. 3.
 Hirsig, David, négoc., Versoix 7.
 Hirt, Alb., empl. gare, L. Rob. 88.
 — Armande, creus., Parc 71.
 — Arth., garç. d'hôtel, Progrès 10.
 — Ed., émail., Pont 17.
 — Frédéric, man., Collège 10.
 — Fritz, serr., Industrie 18.
 — Marie, Vve, mén., Parc 71.
 — Rose, régleuse, Industrie 18.
 Hirtzel, Emilie, mén., Industr. 13.
 Hittel, E. Vve, mén., N. Droz 49.
 — Maur., photog., Ld-Robert 18a.
 Hitz, Alf., md bétail, Parc 9bis.
 — Ele, md best., Cure 3.
 — Laure, Vve, Cure 3.
 — Paul Vve, bouch., Ronde 4,
 mén. Cure 3.
 Hoch, Ls, rem., H.-de-Ville 9a.
 — Otto, man., H. de Ville 9a.
 — Pauline, cout., H.-de-Ville 9a.
 Hoch-Geiser, Elise Vve, Hôtel-de-
 Ville 9a.
 Höchner, Jules, rem., Numa-Droz 45.
 Hochreutiner & Robert, m. fond.,
 Serre 40.
 Hochstrasser, Ern., taill. verres,
 Collège 14.
 Hodel, Charles, visit., A.-M.-Piag. 71
 Hœfel, Gges, man., Indust. 11.
 Höltschi, Adolphe, maréchal,
 Hôtel-de-Ville 42.
 — Adr., mécan., Dl-JeanRich. 41.
 — Ferdinand, voyageur, Charr. 21.
 Hœter, Marie, s. prof., T. All. 29.
 Hœter & Co., fabr. horl., Temple-
 Allemand 29.
 Hœter-Bourquin, Ern., f. d'horl.,
 mén., T. Allem. 61.
 Hofer, Adrien, voitur., Comm. 121.
 — Alf., pend., N. Droz 88.
 — Alf. fils, rem., N. Droz 88.
 — Edouard, élect., N. Droz 141.
 — Elisa, sertiss., N. Droz 88.
 — Ed., chauff., Collège 52.
 — Eug., ferbl., Collège 20.
 — Eug., méc., Hôtel-de-Ville 69.
 — G., atel. ébénist., T. All. 10.
 — Gottf., ébéniste, Ph.-H. M. 19.
 — Léon, chef fabr., Parc 9 bis.
 — Ls, poliss., Jaq.-Droz 31.
 — Lucie, régl., Numa-Droz 141.
 — Luc., emb., Serre 41.
 Hofer-Cornu, J.-U., poliss acier,
 Industrie 4.
 Hofer-Matile, Alf., horl., F. C. 13.
 Hoff, Charles, Côte 2.
 Hoffmann, Cés., sertis., Nord 149.
 — Jâmes. rem., Nord 167.
 — John, grav., T. Allem. 83.
 — Marcel, boît., Nord 167.
 — Marie, ménag., Léop. Rob. 59.
 — Rose, régl., Jaquet-Droz 41.
 Hofmann, Ed., gainier, L. Rob. 56.
 — E., typogr., N. Droz 144.
 — Fanny, s. prof., 1er Mars 16.

ACHETEZ LES MEUBLES PROGRÈS

- Hofmann, Hri, Vve, J.-Droz 41.
 — Jacob, Vve, Parc 3.
 — Jean, cons. commun., J.-Droz 41.
 — Jos., empl. C.F.F., S.-Mairet 18
 — Léon, chiff., Chap. 5.
 — Rose, s. prof., 1er Mars 16.
 — Rosa, Vve, journ., Parc 3.
- Hofmänner, B., prof. gymnast.,
 Parc 26.
- Hofschneider, Georges, m. boul.
 Numa Droz 23.
- Hofstetter, Alb., sell., H.-de-V. 40.
 — Alb., rem., Nord 41.
 — Axel, horl, 1er-Mars 13.
 — Chs, horlog., Serre 87.
 — Ed., facteur, Grenier 41.
 — Emma, taill., Jardinets 1.
 — Gs, comm. post., Doubs 135.
 — Herm. fils, sell.-tap., H. deV. 37.
 magasin Hôtel de Ville 38,
 ménage Jardinets 1.
 — Lse, Vve, cuisin., Collège 11.
 — Lucie, ébauch., H. de Ville 40.
 — Marthe, régl., Al.-M. Piaget 81.
 — Pl, comm. post., T.-Allem. 13.
 — Pierre, com. post., A.-M. Piag. 81
 — René, horl., Serre 87.
 — Samuel, achev., Serre 87.
 — Willy-Alb., méc., Serre 87.
- Holder, Gust., fact., Comm. 137.
- Holl-Beurgy, Al., coiff., A.-M. P. 31.
 — Mme, coiff., Al.-M. Piaget 31.
- Holzer, Ad., pend., Progrès 119.
 — Fritz, tonnelier, Manège 22.
- Holzhauser, Bl., horl., N.-Droz 29.
 — Marthe, horl., N. Droz 29.
- Home pour j. filles, Grenier 14.
- Honsberger, Ern., ress., Prog. 131.
- Hool, E., Vve, finiss. b., Chap. 12.
- Hôpital, Arbres 41.
 Hôpital d'enfants, Arbres 43.
- Hoppler, Arn., commis, Nord 13.
- Horisberger, Fritz, horl., Coll. 10.
- Horowitz, Isaac., voyag., Parc 5.
- Hösli, Hans, méc., Dl-Jeanrich 41.
- Hössli, Agathe, techn. dent., Env. 18
- Hostettler, Fritz, contr. C. F. F.,
 Léop.-Robert 88a.
- Hôtel de la Balance, Balance 8.
 — du Cheval-Blanc, H. de Ville 16.
 — de la Croix d'Or, Balance 15.
 — de la Fleur de Lys, Léopold
 Robert 13.
 — de France, D. JeanRichard 46.
 — du Jura, H. de Ville 50.
 — du Lion d'Or, F. Courvois. 12.
 — de Paris, Léop. Robert 23.
 — de la Poste, J.-Droz 60.
 — du Soleil, Stand 4.
- Hôtel communal, Serre 23.
- Hôtel-de-Ville, Place de l'Hôtel-
 de-Ville 1.
- Hôtel des Postes, L. Robert 63.
- Hôtel des services judiciaires,
 Léopold Robert 3.
- Hôtellerie Féminine, 1er Mars 13.
- Hotz, Alb., tonn., C. Grieur. 19.
 — Ls, prof. P.-H. Matt. 3.
- Hotz-Schild, Elise, mén., Parc 7.
- Houriet, Alb., rem. Sorbiers 19.
 — Ariste, remont., N.-Droz 102.
 — Arth., rem. Collège 50.
 — Bertha, Vve, barill., Charr. 13a.
 — Fritz, horlog., Parc 45.
 — Fritz-N., rem., Succès 15.
 — Mme Vve, Fleurs 32.
 — Julien, rem., Ph.-H.-Matth. 23.
 — Léa, épïc.-merc., Serre 9

- Houriet, Numa, empl., C. F. F.,
Chasseron 47.
— Paul, remont., Jaq.-Droz 10.
— Vve, mén., Collège 50.
- Houriet-Robert, H., dor., Charr. 3.
- Houriet-Rothen, Henri, remont.
Nord 151.
- Houriet-Sieber, Eug., f. cad., mét.
et arg., Progrès 22.
- Housty, Marg., brod., Parc 96.
- Howald, Adèle, commis, Doubs 133.
— Arm., boîtier, Nord 165.
— Bertha, sage-fem., Balance 16.
— Ele, doreur, T. Allem. 111.
— Rob., soud. d'assort., Balance 16.
- Huber, Alb., ébauch., Industr. 36.
— Franz, com. tél., Jcb. Bdt. 133.
— Fritz, men., Fr. Courv. 31.
- Hubert, Fanny, épïc., 1er Mars 13.
— Lucie, coutur., Stand 14.
- Hubscher, Alb., serg. maj. police,
Terreaux 4a.
— Arn., man., H.-de-Ville 19.
— Berthe, cout., Grenier 24.
— Emile, fab. diam., Gren. 24.
— Emma, empl., H.-de-Ville 19.
— Lina, commiss., H.-de-V. 19.
— Rose, modiste, Grenier 24.
- Hug, Alb., rem., Montbrillant 2.
— André, horl., Montb. 2.
— Arm., remont., Terr. 14.
— Ele pend., Fleurs 11.
— Henri, rem., Jacob-Brandt 124.
— Paul, achev., Concorde 5.
— Pl, horlog., Parc 84.
- Huggler, Adolphe, man., Cure 3.
— Ed., term., Progrès 65.
— Gérald, man., N. Droz 118.
— Jacob, dor., Progrès 61.
— Marie, pol. aciers, N. D. 113.
- Huggli, Gottf., épicerie, Indus. 17
- Hugoniot, Léop., port., Comm. 160.
- Huguenin, Achille, portef., Pont 19.
— Ach., Vve, tab. cig., Serre 81.
— Adrienne, commis, Prog. 137.
— Alb., comm. post., P.-H. M. 7.
— Alf., pierriste, Succès 15a.
— Alf., achev., Sorbiers 21.
— Alf., méc., Fr. Courv. 31.
— Alf., man., Tête de Ran 62.
— Alf., rem., Crêt 22.
— Alf., s. prof., C. Grieur. 41.
— Alf. Vve, mén. Fr. Courv. 31.
— Alice, dem. mag., Progr. 137.
— André, sculpt., Balance 10a.
— Armand, rem. J. Brandt 129.
— Arm., rem., Charrière 45.
— Arthur, ressorts, Crêt 20.
— Arthur, rem., Ph.-H.-Matth. 27.
— Aug., remont., Valanvron 2.
— Aug., remont., Arbres 20.
— Bélizaire, géom., Serre 27.
— Bernard, empl., H.-de-Ville 7b.
— Berthe, régl., Nord 169.
— Bl., dem. mag., Progr. 137.
— Célestine, journ., Doubs 31.
— Chs, pend., Charr. 10.
— Chs, compt., D.-P. Bourq. 3.
— Chs, journ., Puits 9.
— Chs, pend., Q. des Bulles 2.
— Chs, rem., Promen. 15.
— Chs, rem., S. Mairat 1.
— Chs., rem., T. Allem. 71.
— Chs, technicien, Tourelles 65.
— Chs-Alb., boît., Tuiler. 32.
— Chs-Ali, man., Manège 17.
— Camille, rem., Tourelles 41.
— Clara, cadr., Tourelles 41.
— Clara, cout., Charr. 45.
— Constant, remonteur, Nord 165.
— Ed., commiss., Progrès 99.
— Ed., rem., T. Allem. 13.
— Ed., sertiss., Paix 67.
— Ed., boîtier, Industrie 14.

AU PROGRÈS, Maison de Confiance

- Huguenin, Elisa, ébauch., N. D. 41.
 — Elisa, régl., N. Droz 136.
 — Elise, épicer., Progrès 137.
 — Elise, mén., Chapelle 13.
 — Emile, fab. b. or, Nord 67.
 — Ele, boitier, N. Droz 145.
 — Emile, échapp., Progrès 137.
 — Emma, mén., Serre 27.
 — Emma, épicerie, Crêt 20.
 — Eel, rem., H. de Ville 69.
 — Ern., échapp., N. Droz 99.
 — Ernest, rem., Crétêts 136.
 — Eug., rem., Pl. H.-de-Ville 1a.
 — Eug., repass., Crêt 14.
 — Eug., Vve, mén., Tourelles 25.
 — Eug., mén., Bouch. 5.
 — Fanny, Vve, mén., T. All. 71.
 — Fanny, poli., Fr. Courv. 31.
 — Fanny Vve, s. prof., F.-Courv. 4.
 — Fritz, boit., Char. 21a.
 — Fritz, doreur, N. Droz 144.
 — Fritz, ach. échapp., Dbs 127.
 — Fritz, horl., Moulins 8.
 — Fritz, empl. comm., H.-de-V. 19.
 — Fritz, Vve, mén., Arbres 20.
 — Gab., grav., Progrès 119.
 — Gges, boitier, Nord 151.
 — Gges, mécan., Parc 80.
 — Gges, dém., Envers 12.
 — Gust., chauffeur, Terreaux 46.
 — Hri, ag. d'ass. J. Droz 60.
 — Hri-Ls, secrets or, Tertre 3.
 — Hri-Eug., man., Serre 105.
 — H., méc., Est 10.
 — Hri, compt., Neuve 3.
 — Herm., prof. école d'hor.,
 Numa Droz 45.
 — Jean, emb., Doubs 161.
 — Jean-O., ess. juré, Serre 18,
 mén. Tourell. 25.
- Huguenin, Jeanne, commis Parc 6.
 — J., remont., Ph.-H. Matt. 7.
 — Jeanne, compt., Parc 6.
 — Jeanne, cout., Doubs 115.
 — Jenny, journal., H. de V. 69.
 — Jos., rhabill., Rochettes 94.
 — Jos., secrets, Promenade 19.
 — Jles-Jos., commis, L. Rob. 144.
 — Jules, fab. pend., N.-Droz 178.
 — Jules, grav., S. Mairat 3.
 — Jules peint. cad., Stav-Moll 11.
 — Jules-Aug., rem., Charr. 45.
 — Julia, tailleuse, Chapelle 13.
 — Juliette, mén., Grang. 10.
 — Laure, mén., Nord 48.
 — Léa, Vve, mén., Grang. 9.
 — Léon, rem., Jacob-Brandt 6.
 — Léon, rem., rue du Tertre 5.
 — Léon, charp., Charrière 64bis.
 — Ls, emboit., Progrès 161.
 — Ls, boitier, T. Allem. 71.
 — Ls, fact. post., Est 27.
 — Louis, rem., T. Allem. 19.
 — Ls-Fçois, sertiss., Concorde 7.
 — Marc, pivot., Commerce 133.
 — Marcel, essayeur, Gren. 43b.
 — Marguerite, mén., N.-Droz 61.
 — Marg., ébauches, L. Rob. 41.
 — Marie, mén., 1er Mars 9.
 — Marie, pierr., Progrès 91a.
 — Marie, Vve, nickel, Serre 4.
 — Marie, Vve, mén., 1er Mars 9.
 — Marie, institut., Doubs 93.
 — Marthe, clef raq., Prog. 59.
 — Math., Vve, mén., L. Rob. 41.
 — Nadine, mén., Progr. 137.
 — Numa, man., H.-de-Ville 71.
 — Oscar, Est 10.
 — Pl, ébéniste, Balance 10a.
 — Paul, remont., Eparg. 12.
 — Paul, conc., Buiss. 1.
 — Paul, remont., Doubs 55.
 — Paul, manœuvre, Buissons 1.

- Huguenin, Paul, emb., Progrès 59.
- Pl., mécan., Bassets 2.
 - Paul, rem., Progrès 137.
 - Paul, commis, Progr. 68.
 - Paul, ébéniste, Parc 6.
 - Pl, fils, compt., Grenier 43b.
 - Paul-E., fils, chauss., Gren. 43b.
 - Pl-E., nég. chauss., Balanc. 2.
 - Pl-Ls, repass., B. Liberté 2.
 - Ph., remont., N. Droz 136.
 - Rachel, empl., C. Grieur. 37.
 - René, compt., Progrès 68.
 - Robert, horl., Char., 45.
 - Rose, régl., N. Droz 136.
 - Samuel, prof., Tourelles 41.
 - Sœurs dec. c. mét., Dbs. 159.
 - Sophie, Vve, mén., Charr. 97.
 - Suz., mén., Doubs 161.
 - Ulysse, rem., Ph.-Hri Matt. 6.
 - Violette, commis, Tourelles 41.
 - Will, achev., S. Mairet 5.
 - Will., nickel., Grenier 39e.
 - Yvonne, institut., Tour. 41.
 - Zélim, nickel., Grenier 39e.
 - et Co, pend. ann., Parc 8.
- Huguenin-Bonjour, Jâmes, boît., Nord 48.
- Huguenin-Brandt, Mme Vve, Serre 38.
- Huguenin-Brandt, Jules, remont., Léop.-Rob. 144.
- Huguenin & Delachaux, fab. boît. or, Nord 67.
- Huguenin-Frésard, Chs, boît., Moulins 5.
- Huguenin-Grau, L, fact., Paix 73.
- Huguenin-Lauper, Lina, Est 10.
- Huguenin-Monnier, Alb., rem., Nord 169.
- Huguenin & Perrenoud, pol. b. or, Parc 78.
- Huguenin-Pittet, Vve, blanch., Granges 8.
- Huguenin-Robert, Ls, fab. b. or, Numa Droz 61.
- Huguenin-Schilt, Ls, brod. merc., Serre 27.
- Huguenin-Sagne, Ls, boîtier, Combe Grieur. 41.
- Huguenin-Sagne, horlog.-bijout., Lpd. Robert 38.
- Huguenin-Virchaux, Nelly-Mélina, régl., Moulins 8.
- Hühnli, Chs, rempl. fact., N.-Dr. 92.
- Georg., méc., N.-Droz 92.
 - Henri, rem., N. Droz 92.
- Huilerie la Gauloise, Lpd. R. 92.
- Humair, Gaston, ouv. cadrans, Premier-Mars 13.
- Jules, remont., Grenier 21.
- Humbert, Ad., Vve, mén., Sre 103.
- Adèle, pivot., N. Droz 13.
 - Adr., commis, Fleurs 20.
 - Alc., man., Pont 13.
 - Am., fin. b. or, Progrès 61.
 - Anna, Vve, cave alim., J.-D. 14.
 - Berthe, cout., Balance 10b.
 - Blanche, commis, Doubs 85.
 - Cécile, Vve, mén., Progrès 61.
 - Chs, nielleur, Commerce 133.
 - Chs, émaill., Progrès 7 bis.
 - Chs, art. peint. (atel.) G. Duf. 2.
 - Edg., emb., Fleurs 20.
 - Eug., sertiss., N. Droz 66.
 - Eug., rem., Progrès 61.
 - Fern., Dr-médec., L. Rob. 50.
 - Henri, caviste, Est 14.
 - Jâmes, compt., H.-de-V. 61.
 - Jean, m. boît., Doubs 87.
 - Jean, fils, boît., Doubs 83.
 - Jean, boîtier, Doubs 77.
 - John, man., Promen. 3.

AU PROGRÈS, Maison de Confiance

- Humbert, Jules, rem., N.-Droz 21.
 — Jules, pail., H. de Ville 38.
 — Laure, emp. m., A. M. P. 79.
 — Louis, emp. C. F. F., Gren. 45.
 — Ls., ress., Progrès 99a.
 — Louis-Eug., grav., N. Dr. 10bis.
 — Lucien, Moulins 20.
 — Madel, lic. let., Doubs 85.
 — Marc, ag. d'aff., Serre 83.
 — Marcel, cad., Moulins 4.
 — Marthe, mén., Serre 83.
 — Numa, commis, Nord 43.
 — Numa, ress., D. JRich. 41.
 — Octave, tailleur de verre, Jaquet-Droz 12a.
 — Paul, commis, Doubs 85.
 — Pauline, pol. boît., Progr. 99a.
 — Sel, emp. banq., A.-M.-P. 32.
 — Suzanne, m. piano, Bel-Air 51.
 — Tell, teint., N. Droz 66,
 us. et m. N. Dr. 10, succ. rue
 Neuve 3-N. Droz 100.
- Humbert-Beck, L., mén., A.-M. P. 79
- Humbert-Coulot, Mme, ébauch.,
 Progrès 93.
- Humbert-Droz, Ach., fab. cadrans
 ém., T. Allemand 107 bis.
 — Ern., boît., Léop. Rob. 132.
 — Jules, rédact., Ph.-H.-Matt. 27.
 — Juliette, instit., Léop. Rob. 6.
 — Max, boît., Puits 23
 — U., boît., Numa Droz 165.
- Humbert-Guinand, Sel, horl.,
 Nord 127.
- Humbert-Tissot, Fanny Vve, mén.,
 T. Allem. 53.
- Humbert-Walter, Aug., Vve, café-
 brass., Collège 25.
- Humbert, J., & Co, boît., Dbs. 87.
- Humm, Anna, cout., Terreaux 6.
- Hummel, Mme, p. carr., Paix 51.
 — W., four., d'horl., L.-Robert 53.
- Huni, Ferd., chef dép., Ch.-de-fer 16.
- Huninger, Alf., pend., Fleurs 24.
- Hunkeler, Anna, instit., Prog. 41.
- Hunsperger, Ar., tap., Recor. 33.
 — Ed., vann., Parc 7.
 — Rose, pierr., Neuve 10.
- Hunter, M., nick., Doubs 123.
- Hunziker, Adolp., past., Prog. 36.
- Hurlimann, Jules, méc., Valanvron 6.
- Hurni, Vve, dor., N.-Droz 131.
 — Chs., rem., Serre 8.
 — Ida, taill., Serre 2.
 — Louis, mach. à coudre, vélos,
 Numa Droz 5.
 — Rob., pierr., Serre 2.
- Hurni-Weber, Mme Vve, sertiss.,
 Léopold Robert 25a.
- Hurzeler, Ls, voitur., Indust. 19.
 — Mme, mén., Industr. 19.
- Hutter, Chs, techn.dent., L. Rob. 46,
 (mén.) T. Allem. 63.

I

- Iberg, Paul, lithog., Fr. Courv. 29.
- Illert, Jean, ferblant., T. All. 39.
- Imber, René, horl., Progrès 14.
- Imer, Arth., m. doreur, F. C. 36a.
 — Aug. fils, fab. cadr. métal,
 Progrès 22.
 — Fritz, doreur, D. JRich. 29.
 — Ls. s. prof., Progrès 22.
 — Marg., pol. b. or. Grenier 34.
- Imer & Houriet, cadr. mét., Progr. 22
- Imhoff, Alb., rem., Fleurs 26.
 — Arth., peintre, Collège 21.
 — Chs., emp. C. F. F., Suc. 13.
 — Elisa, Vve, ménag., Doubs 61.
 — Ele, facteur, Promenade 7.
 — Fanny, Vve, mén., Prom. 7.
 — Gges, empl. post., Parc 151.
 — Henri, ress., Prévoy. 92.
 — Henri, chef police habitants,
 pl. Neuv. 12.
 — Ida, horl., T. Allem. 109.

- Imhoff, Jles, mont. boît., N.-D. 76.
 — Léop., contrem. men., L. R. 130.
 — Oct., méc.-dent., D.-P. Bourq. 9.
 — Otto, fact. post., Promen. 12a.
 — Wilh., commiss., T. Allem. 109.
- Imhof-Perret, W. ress., Nord 157.
 Imhof-Semon, A., ress., Nord 157.
 Immele, Adolphe, conc., Comm. 15.
- Im Obersteg, Ed., méc., Wink. 85.
 — Hélène, mén., Winkelr. 85.
 — Jacob, boît., Winkel. 85.
 — Lina, mén., Winkel. 85.
 — Robert, mécan., Winkel. 85.
- Imprimerie Coopérative, Parc 103.
 — Courvoisier, Marché 1.
 — National Suisse, Jaq. Dr. 30.
- Inauen, Ant., régl., J. Droz 11.
 — Ros., inst., J. Droz 11.
- Indermuhle, Alice, sert, N.-D. 139
 — Arn., caiss. banq., Paix 21.
 — Estelle, Vve, aig., Serre 63.
 — Fréd., remont., N. Droz 139.
 — V.-E., compt., Nord 147.
- Industr. Neuchâteloise, S. A., fab.
 de brasel. extens., obj. mét.
 rue H.-de-Ville 7b.
- Inglin-Pellegrini, Emile, chauffeur
 C. F. F., Crétêts 138.
- Ingold, B., Vve, ang. vis, Gren. 41g.
 — Ern., commis, A.-M. Piag. 17.
 — Gs., coif., N. Droz 135.
 — Louis, ouv. secrets, Hôtel-de-
 Ville 38.
 — Louise, ébauch., N. Droz 135.
 — Marie, régl., H. de Ville 13.
 — Paul, primeur, Cure 7.
 — Pl-Ele, prof. éc. d'art, Tour. 31.
- Ingold & Bodemer, déc., N. D. 53.
 Ingold-Flajoulot, Arth., emb.,
 N. Droz 135.
- Inspectorat des apprentissages,
 Léop.-Robert 34.
- Inspectorat des contributions, L.
 Rob. 34.
- Inspecteur de police, Marché 18.
 Intendance de l'Hôpital, Mar. 18.
- Introzzi, A., maçon, N. Dr. 12a.
 — Gaetan, maç., Charr. 27.
- Invicta, at. de const., Crét. 128.
- Isakowitz, Sch., fab. d'horlog.,
 L.-Robert 34, mén. D. JR. 43.
- Ischer, E., jardin., Coll. 12.
- Ischer-Hofstetter, Jacob, café-épïc.,
 H.-de-Ville 48.
 — Arth., rem., Doubs 63.
 — Bertha, Vve, mén., Parc 100.
 — Bertha, taill., N. Droz 118.
 — Emma, damasq., Comm. 117.
 — Ern., boul., N. Droz 118.
 — Frida, commis, Comm. 117.
 — Frida, taill., N. Droz 118.
 — Ls, rem., Charr. 66.
 — Madel, journal., Parc 78a.
 — Marg., retouch., Comm. 117.
 — Marie, cout., N. Dr. 118.
 — Marthe, commis, N. Droz 118.
 — Suzanne, Vve, épïc. laiterie,
 Numa Droz 118.
- Isely-Girard, Lucie, mén., Dbs 63.
- Isely-Golay, L., damasq., Com. 117.
- Isler, Alf., facteur, Puits 13.
 — Cécile, ménag., Paix 55.
 — Guill., f. secr., Crétêts 138.

ACHETEZ LES MEUBLES PROGRÈS

- Isler, Jean, rem., B. Liberté 2.
 — Jules, manœuv., Ronde 28.
 — Phil., boîtier, Paix 55.
 — Rob., md taill., Paix 3.
 Itten, Marc., rem., J.-Brandt 133.
 — Rosalie, Vve, mén., N. D. 124.
 — sœurs, pol. b, or, N. Droz 124.

J

- Jabas, Pl, dir.-techn., Env. 28.
 Jaccard, Adèle, instit., Progrès 77.
 — Arn., rem., Industrie 2.
 — César, bûcher., Promen. 10.
 — Ed., rem., Paix 65.
 — Eug., grav., Fleurs 3.
 — Fern., rem., 12 Sept. 6.
 — Jules-Ed., Vve, Progrès 77.
 — Justin, boîtier, Paix 47.
 — Marc, boîtier, Progrès 13.
 — Maurice, ress., Puits 19.
 — Pl, ingén., A.-M.-Piag. 32.
 — Pl, insp. apprent., Nord 17.
 Jacob, Alice, commis, Char. 2.
 — Bened., boul., Charr. 2.
 Jacopin, Hri, boît., Charrière 68.
 Jacot, Adamir, horl., Numa-Droz 90
 — Ad., Vve, cout., P.-H. Matt. 6.
 — Adolp., boul., Ph.-H. Matt. 15.
 — Alb., guilloch., Fleurs 34.
 — Alb., mécan., Av.-Bille 12.
 — Alb., rem., N. Droz 124.
 — Ali, rem., Côte 16.
 — Armand, man., Industr. 21.
 — Arn., fab. boît., Pont 32a.
 Jacot, Aug., émailt., Puits 1.
 — Aur., rem., Paix 45.
 — Georges, typogr., Buissons 7.
 — Blanche, poliss., T. de R. 25.
 — Berthe, ouv. fab., Doubs 121.
 — Chs, commiss., Serre 85.
 — Chs., dégross. C. Grieur. 15.
 — Chs., mécan. Prog. 68.
 — Chs, rem., Charr. 4.
 — Chs., fils, menuis., Crêt 10.
 — Edg., commis, Parc 50.
 — Edm., concierge, Arbres 43.
 — Ed., boît., Pont 8.
 — Ed., herb., T. Allem. 105.
 — Ed., pivot, H.-de-V. 27.
 — Emma, Vve, ouv. fque, Dbs 121.
 — Estelle, mén., Est 16.
 — Eug., ress., Gren. 43d.
 — Eug., machiniste, Ronde 41.
 — Eug. ressorts, Tête de Ran 25.
 — Eug., mén., Bann. 4.
 — Fern., rem., 1er Mars 12a.
 — Fritz, emb. H.-de-Ville 55.
 — Fritz, achev., Tête-de-Ran 25.
 — Fritz, voitur. Collège 52.
 — Fritz, Aug., commiss., Jaquet-Droz 56.
 — Gast, emb., Combe Grieur 15.
 — Gges, horl., Grenier 39.
 — Gges, doreur, Rocher 15.
 — Ges, horlog., Collège 8a.
 — Ges, rem., H.-de-V. 38.
 — Ges, typogr., Buiss 7.
 — Germ., aig., Grenier 23.
 — Gust., empl. gaz, Fr. C. 31a.
 — Ges., repass. J.-Brandt 124.
 — Hélène, taill., Léop.-Robert 88a.
 — Hélène, brod., Gren. 27.

- Jacot, Henri, anneaux, Gren. 41f.
 — Henri, mécan., Lpd. Rob. 142.
 — Hri., notaire, Tuilerie 32.
 — Hri-Numa, commis, P.-H.-M. 4.
 — Hri Vve, mén., Sorbiers 23.
 — Hermine, ébauch., H. de V. 61.
 — Jâmes, boîtier, Grenier 39.
 — Jâmes, mécan., Rocher 21.
 — John, bij., Tête de Ran 25.
 — Jules, horl., T. Allem. 105.
 — Jles., man. Indust. 30.
 — Jules, boîtier, Concorde 8.
 — Julia, ménag., Serre 6.
 — Justin, Vve, ménag., Progrès 99.
 — Laure, cout., Emanc. 49.
 — Laure, poliss., Rocher 16.
 — Laure, sténog., Pont 32a.
 — Lina, ache. échapp., Serre 85.
 — Léon, Walt., matelas. Indust. 26.
 — Ls, empl., Emancip. 49.
 — Ls, grav., Industrie 1.
 — Louis, man., Jardin. 9.
 — Louis, technicien, Parc 130.
 — Louis, termineur, Fr.-Courv. 46.
 — Lse., Vve, débris, Granges 12.
 — Marcel, achev., Progrès 5.
 — Marcel, boîtier, Industrie 1.
 — Marcel, tapiss., atel., Serre 8, mag., Serre 3, mén. Serre 5.
 — Marg., Collège 12.
 — Marie, ménag., Gén. Duf. 8.
 — Marie, mén., Progrès 57.
 — Marie, tailleuse, Doubs 103.
 — Numa, rem., Bassets 62a.
 — Numa, rhab. b. Fr. Courv. 25a.
 — Onés., horl., Ronde 20.
 — Paul, horl., H. de Ville 48.
- Jacot, Paul, man., T. Allem. 101.
 — Paul, mécan., H. de Ville 56.
 — Paul, mécan., Jb. Brandt 4.
 — Paul, rhab., boît., N.-Droz 63, atel. N. Droz 57.
 — Phil., rem. Paix 45.
 — P.-E. Vve, mén., N.-Droz 57.
 — Raoul, ressorts, Collège 20.
 — Rose, commis, Serre 6.
 — Sophie, instit., Progrès 57.
 — Suzanne, régl., Gren. 39.
 — Tell, man., J.-Brandt 124.
 — Verène, creus., Combe Gr. 15.
 — Virginie, s. prof., Promen. 10.
 — Will., institut., Industrie 1.
 — Yvonne, instit., Pont 32a.
- Jacot-Blaser, Chs., men., Crêt 10.
 Jacot-Blaser, Me, cout. g., Crêt 10.
 Jacot-Brandt, Cés., pend., Roch. 12.
 Jacot & Co, horl., Puits 12.
 Jacot-Comtesse, T., pens., Serr. 36.
 Jacot-Courvoisier, Fél.-Alex., épicerie, Manège 24.
 Jacot-Descombes, pend., Serre 103.
 Jacot-Farny, R., fin. b. or et plat., Serre 37.
 Jacot-Froidevaux, Emile, ébén., Grenier 39.
 Jacot-Guillarmod, Alb., cantonn., Serre 5 bis.
 — Const., ach., Temple Allem. 95.
 — M., méd.-chirurg., Lpd. Rob. 55.
 — Mina, ménag. Promen. 17.
 — Osc., repass., Est 16.
 — R., not., (mén.) Léop.-Rob. 4.
 Jacot-Guillarmod, René et André, avoc. et not., Lpd Robert 33.
 Jacot, H., not., et Chédel, Henri, avocat et not., Léop.-Rob. 4.

ACHETEZ LES MEUBLES PROGRÈS

- Jacot-Paratte, Arn., m. grav., fin.
b. or, N. Dr. 29, at. D. JR. 16.
- Jacot-Ribaux, Hette, mén. Gren. 27
- Jacot-Rossel, L., boît., A.-M. P. 21.
- Jacot-Vaucher, Jles, boît., Conc. 8.
- Jaeck, Herm., boulang. Charr. 8.
- Jaeger, Otto, install., Progrès 15.
— Reinold, entr., Progr. 15.
- Jæggi, Ele, emb., Nord 171.
- Jäggi, Alb., mécanic. Parc 82.
— Arn., commis, Parc 82.
— Jacob, Vve, mén. Parc 82.
— Louis, comm. post., Parc 82.
— Marie, mén., 1er Mars 16c.
— Marie, Vve, mén., 1er M. 14c.
- Jaggi, Ad., voyag., Paix 49.
— Alice, ling. Arbres 39.
— Chs, mécan., Parc 81.
— Ele, emp. C. F. F., Serre 95.
— Gs., emp. gare, Crétêts 151.
— Gottl., serrur., A.-M.-Piag. 69.
Atel. au No 80.
— Fritz, domest., Léop.-Rob. 114.
— Louis, chauffeur, Comm. 135.
— Rosa, conc., Parc 145.
— Ulysse, conc. Arbres 39.
- Jaggi-Weiss, E., typ., Char. 4.
- Jakob, M., journ., H. de Ville 1a.
- Jamolli, Alb., empl. Balance 12.
— Fort, prim. Balance 7. ménage
Balance 12.
— Franç., empl., Balance 12.
— Henri, Vve, Progrès 77.
- Jampen, Ad., grav., A.-M.-P. 28.
— Ele, chef P. V. DI. JRichard 13
— Johann, méc., Léop.-Robert 106.
- Janner-Rhyner, Pl., outils d'horl.,
Jaquet-Droz 18.
- Janssen, Elise, maît. éc. Berlitz,
Repos 5.
- Jantschisky, Vict., horl., Sign. 10.
- Janz, Albert, inspect.-comptable,
Sorbiers 23.
- Jaquemet, Jles, commis, Mont. 38e
- Jaquenoud, Ls, typog., G.-Duf. 12.
- Jaques, Aug. & fils, fabr. verres
montres, Montbrill. 1.
— Chs, commis, A.-M. P. 17.
— Ed. technic., Montbrillant 1.
— Just., empl. douan., A.-M. P. 17.
— Maurice, commis, A.-M. P. 17.
— Rose, aide, A.-M.-Piaget 17.
- Jaquet, Abram, achev., Nord 3.
— Alb., commis, Est 12.
— Alb., remont. Serre 17.
— Arn., commis, Promen. 1.
— Aug., notaire, Place Neuve 12.
— Aug., commis, A.-M. P. 63.
— A. Vve, mén., 22 Cantons 40.
— Cath., s. prof. Est 12.
— Edm., institut., Doubs 53.
— Emile, décor., Progrès 91a.
— Ern., charpent., J.-Brandt 133.
— Eug., électr. J. Droz 30.
— Félix, Vve, régl., Neuve 1.
— Gast. représ. Nord 47.
— Jean, compt., J. Brandt 128.
— Jeanne, prof. piano, Neuve 1.
— Jeanne, s. prof. Doubs 53.
— Jules-Aug., entrep. J. Brdt 137.
— Vve J., mén., Ph.-H. Matt. 31.
— Mme, nickel, Puits 20.

- Jaquet, Math., empl., 22 Cant. 40.
 — Paul, Direct. Sociét. Consom. Envers 28.
 — Paul fils, sous direct. consom., N. Droz 145.
 — Paul, empl. C. F. F., Parc 68.
 — Rob., mécan., Ph.-H. Matt. 27.
 — Suzanne, gilet. Doubs 53.
 Jaquet-Capt, Hri, commis, Crêt 24.
 Jaquet-Dubois, P., sert., Côte 12.
 Jaquet-Voisin, Cécile, Est 12.
 Jaquet & Thiébaud, notaires, place Neuve 12.
 Jardin, Otto, horlog., Parc 13.
 Jauch, Roger, commis, Nord 168.
 Jaunin, Jules, rem. D. Kern 9.
 Jaussi, Berthe, régl., Bass. 8.
 — F., charp., Bassets 8.
 — Louis, entrepr., Bassets 8.
 — Marie, mén., Bassets 8.
 Jeanbourquin, A., ém., Sorb. 23.
 — Alb., gain. Serre 4.
 — Arth., secr., Nord 31.
 — C., boîtier, Numa-Droz 146.
 — Edm., rem. Parc 86.
 — Elv., journal. Léop. Rob. 110.
 — Gs, mécan., Numa-Droz 146.
 — Hélène, régl., Parc 74.
 — Ida, commis, Paix 74.
 — Ls., remont. Jura 6.
 — Marc, facteur, Parc 84.
 — Renold, mécan., Parc 82.
 — Sylv., ellips. Parc 74.
 — Vict., Mme Vve, Parc 74.
 Jeancartier, Hri, dég., 1er M. 13.
 Jeanclerc, Albert., horl., Côte 9.
 — Gabr., empl., Côte 9.
 — Jules, épicerie, Côte 9.
 Jeandupeux, Alf., rem., Nord 50.
 — Ali, f. d horl., Doubs 65.
 — Gs., rem., Doubs 65.
 — Irmin, horlog., T. Allem. 49, ménag. Doubs 65.
 — Jeanne, taill. Doubs 65.
 — Léon, rem., Doubs 65.
 — Louis, rem., Fleurs 24.
 — Marie, remont. Fleurs 24.
 Jeanfavre, Ed., emboîteur, Daniel-JeanRichard 43.
 — Marthe, spir., Collège 8b.
 — Osc., emboît., Jaq. Droz 26.
 Jeanfavre-Humbert, Emma, régl., Industrie 15.
 Jeangirard, Pl., ver. m., T. All. 101.
 Jeanguenin, Alf., pos. cad., Dbs 129.
 — Aug., boît., Parc 102.
 Jeanjaquet, Amél., com., T. All. 73.
 — Chs., boît. T. Allem. 73.
 — Hri, boît., Nord 159.
 — René régl., Jac. Brdt. 125.
 — Ulysse, mécan., N. Droz 19.
 — Ulysse, soud. ass., Nord 159.
 Jeanmaire, Adr., ingén. Charr. 22.
 — Alb., achev. échap., Ter. 18.
 — Alb., menuis. Tête de Ran 39.
 — Alb., soud. d'assort., Nord 170.
 — Ant., rem., Nord 133.
 — Bertha, rochets & ac. Charr. 13.
 — Chs., commis, post. Paix 69.
 — Chs., Vve, régl. T. All. 105.
 — David, mécan., Parc 100.
 — Ele, Charrière 22.
 — Ern., coiff., Balance 10a.
 — Fréd., man., Eplatures-Jne 11.
 — Fritz, Douze Sept 10.
 — Ges., nég. vins, Charr. 23.
 — Julia, taill., Nord 133.
 — Ls, voitur., Fr. Courv. 60.
 — Louise, Vve, tapis. Paix 69.
 — Mariette, mén., Parc 33.
 — Oscar, empl. C. F. F. Parc 89.
 — Oscar, rep., Fr.-Courv. 23b.

AU PROGRÈS, Tout l'Ameublement

- Jeanmaire, Pl., emp. C. F. F.,
Parc 87.
- Pl, grav., Retraite 10.
 - Paul, nickel, Serre 77.
 - Plac., grav. Rocher 16.
 - Pre-Hri., dom. Léop.-Rob. 100.
 - Pol., Vve, ménag. Fr. Courv. 30a
 - P.-E., acheveur, Charr. 13.
 - P. A. Vve, ménag. Charr. 13.
 - Stella, coiff. Parc 33.
 - Walther, rem., J. Amez-Dr. 7.
 - Wern. remont. Fr. Courv. 30a.
- Jeanmairet, Ad., représent.,
H.-de-V. 23.
- Ad., empl., Progrès 117.
 - Arm., serr., Combe Grieur. 33.
 - Armand, repasseur, Nord 149.
 - Art., empl. C. F. F. Crêtêts 147.
 - Benjamin, Président du Tribunal, Progrès 63.
 - Chs., man., Parc 91.
 - Ed., tenanc., Léop.-Robert 6.
 - Edouard, Léop.-Robert 6.
 - Edouard, méc., N.-Droz 124.
 - Fritz, boît., Comm. 131.
 - Fritz, Ls, ress., Fr. Courv. 29b.
 - Georges, émailleur, Paix 59.
 - Hélène, ébauch., Parc 91.
 - Jeanne, dem. mag. F.-Crv. 29b
 - Laure, taill., Fr. Courv. 29b.
 - Lina, taill. garc., Nord 149.
 - Louis, comm. T.-All. 85.
 - Luc., remont. Terr. 29.
 - Mlle, pierriste, Chapelle 11.
 - Marc, commiss., Boucherie 16.
 - Marthe, ling., Fr. Courv. 29b.
 - Mathilde, repr., H. de V. 23.
 - Rose, régl., Terreaux 29.
- Jeanmairet dit Fallot, Jles, ress.,
Fr. Courv. 29.
- Jeanmonod, Alb., gér. d'im., bur.
Parc 23, mén. T. Allem. 87
- Alexis, domest., Fr. Courv. 11.
 - Alice, sertiss., Gren. 41i.
 - Ars., horlog., Serre 2.
 - Emma, sertiss. Serre 59.
- Jeanmonod, Gust., emb., Serre 59.
- Lina, empl., Progrès 88.
 - Lydia, horl., Serre 9.
 - Marcel, jard., Fr.-Courv. 58.
 - Paul, sertiss. Gren. 41i.
 - Pauline, fab. pierres, Gren. 41i.
 - Rose, journ., Ph.-Hri-Matthey 9.
- Jeannerat, Clém., rem., Fr. C. 30.
- E., horlog., J.-Droz 37.
 - Jos., horlog., Puits 23.
 - Léona, ling., Fritz Courv. 30.
 - Ls, remont., Comb. Grieur. 31.
- Jeanneret, Ab., dir. fab., Paix 1.
- Adèle, aide litho., Comm. 133.
 - Adrienne, instit., Doubs 51.
 - Adrienne, commis, Comm. 129.
 - Alb., fab. cad. Ravin 11.
 - Alb., Numa Droz 63.
 - Alc., émail., Concorde 7.
 - Alc., ress., Terreaux 14.
 - Alf., épïc. Bassets 62a.
 - Ali, boît. Fr. Courv. 23.
 - Alice, téléph. Al.-M. Piag. 67.
 - Alice, commis, Paix 9.
 - Aline, débris, N. Droz 77.
 - Alph., pivot., Promen. 13.
 - Alph., ouv. ress., Collège 39.
 - Amanda, tricot., Promen. 3.
 - André, Dr. médec. Paix 27.
 - André, mécan., Coll. 39.
 - André, techn., 1er Mars 4.
 - Anna, s. prof., T. Allem. 49.
 - Arn., cad., T. All. 71.
 - Arth., horlog. N. Droz 171.
 - Arth., rem., N. Droz 132.
 - Arth., rem., Paix 74.

- Jeanneret, Aug., avocat, Serre 65.
 — Bern., rem., Entrepôts 43.
 — Berthe, finiss., Comm. 133.
 — Berthe, institut. Doubs 51.
 — Berthilde, poliss., Industr. 6.
 — Camille, méc., Numa Droz 171.
 — Camille, m. grav. & guill. Doubs 51.
 — Camille, fils, guill., T. All. 49.
 — Céc., ling. Doubs 141.
 — Chs., empl., Progrès 67.
 — Chs., outils & fournit. Numa Droz 63.
 — Chs., manœuv., Granges 11.
 — Chs, secrets, Promen. 12a.
 — Chs-UI, boîtier, Comm. 133.
 — Chs-UI, fils, encaiss. Comm. 133.
 — Chs., Vve, journ., S.-Mairet 18.
 — Clothilde, règl., Progrès 163.
 — Edg., bijout., Beau-Site 3.
 — Edmée, épic., Ravin 1.
 — Ed., grav. & guill. Doubs 51.
 — Ed., remont. Progrès 119a.
 — Edm., commis, 22 Cant. 39.
 — Elie, conc., Signal 2.
 — Elie, manœuv. Industrie 24.
 — Elise Vve, mén., Industr. 6.
 — Ele., méc., Charr. 68.
 — Ele-Hri, s. prof., H.-de-V. 9a.
 — Emma, Vve, chev. Doubs 65.
 — Emma, mén., Fleurs 15.
 — Emma, institut., Eplat-Jne 40.
 — Ern., guill., Ph.-H. Matth. 27.
 — Eug., émail., Puits 21.
 — Eug., Mme Vve, Doubs 9.
 Jeanneret, Fanny, inst. Doubs 51.
 — Fanny, tricot. mach. T. Allem. 35
 — Félix, avoc. & not. (bur.) Fritz-Courv. 9.
 — Ges., doreur, Fleurs 15.
 — Gges, règl., Industrie 13.
 — Ges, ébéniste, A.-M.-Piaget 28.
 — Germ., empl., Fleurs 15.
 — Gust., négoc., 1er Mars 15bis.
 — Gust., peintre bât., Comb. 4.
 — Hri, chev., Progrès 163.
 — Hri, commis, Commerce 117.
 — Hri-UI, fils, échapp. Ravin 1.
 — Htte-Ida, Vve, mén. Paix 47.
 — Ida, journ., Nord 31.
 — Jacq.-A., Radio-disc, L. Rob. 66.
 — Jâmes, boît., C. Grierur. 11.
 — Jâmes, boît., Promen. 8.
 — Jâmes, man., Granges 11.
 — John, boît., Doubs 127.
 — Jules-Henri, Veuve, Temple-Allemand 49.
 — Jules, commis, Templ.-Allem. 49.
 — Jules, empl., Promen. 13.
 — Jules, mécan., T. Allem. 107.
 — Jules, rem., Progrès 163.
 — Jles-A., horl., Succès 13.
 — Jles fils, commis, Ld-Rob. 142.
 — Jules-Ed., grav., 22 Cantons 39.
 — Js-Fréd., man., H. de V. 38.
 — Jles-Hri, rem., Doubs 115.
 — Julien, man., Progr. 103a.
 — Juliette, ménag., Doubs 127.

AU PROGRÈS, Tout l'Ameublement

- Jeanneret, Laur. Vve, ménag.
Numa Droz 77.
- Lina, sertiss., N. Droz 39.
- Ls., anneaux, Numa Droz 171.
- Ls., Numa Droz 63.
- Ls, Mme Vve, fab. cad. métal,
Doubs 51.
- Ls., décorat. Bulles 8.
- Lse, gén., Dd.-P.-Bourquin 9.
- Lse., peint. s. émail, Serre 33.
- Louise, pos. glac. Paix 9.
- Lucie, Vve, mén. Jardin. 27.
- Luc., remont. Doubs 141.
- Marg., instit. Al.-M. Piag. 67.
- Marg., journ., Granges 11.
- M., conc., Promenade 10.
- Marie, ménag., Fr. Courv. 23.
- Math. Vve, s. prof., Combe-
Grieurin 11.
- Math., s. prof. Doubs 51.
- Osw., rem., Parc 78.
- Pl, fab. d'ass., T. Allem. 59.
- Paul, commiss. Comm. 129.
- Paul, man., Stand 8.
- Paul, facteur, Paix 65.
- Pauline, direct., L.-R. 18.
- Pierre, boîtier, Chapelle 15.
- Polybe, m. grav. N. Droz 39.
- Paul, C., secrét. syndic. fabr.
D. J.-Richard 19.
- Rachel, diac., N.-Droz 36.
- Rachel, débris, Doubs 15.
- René, commis, Comm. 129.
- Jeanneret, René, facteur, Hôtel-
de-Ville 43.
- Rose, finiss. boît. Comm. 129.
- Sem., Vve, futail. Progrès 67.
- Tell, pivot., 1er Mars 12b.
- Ulysse, emb. Nord 163.
- Victorine, ébauch., Puits 21.
- Virg., dém., Paix 63.
- Will., gén. C. Ep., T.-Allem. 35
- Jeanneret, Béguelin & Rais, av.
et not., Lpd. Robert 48.
- Jeanneret-Bessire, Arm., encaiss.,
Numa Droz 4.
- Jeanneret-Boss, G.-W., conc.,
Paix 125.
- Jeanneret-Grosjean, J.-A., ress.,
Gén. Dufour 12.
- Jeanneret-Grosjean, J., secr. trav.
pub. Doubs 99.
- Jeanneret-Grosjean, Samuel, gérant
immeubles commun., Doubs 51.
- Jeanneret-Heiniger, Chs, fournis.,
T. Allem. 45.
- Jeanneret-Jornod, Esth. Vve, mén.,
Paix 9.
- Jeanneret-Leuba, F., avocat, (mén.)
Fr.-Courvoisier 25.
- Jeanneret & Lœrtscher, dor.,
Parc 1.
- Jeanneret-Loze, E., grav., Charr. 26.
- Jeanneret-Magnin, Ls, horlog.,
Léop. Robert 112.
- Jeanneret-Stäger, Marianne Vve,
mén., N. Droz 98.

Brunschwylér & C^{ie}, Cuisines à Gaz

- Jeanneret-Wespy, Ls, fab. assort.
Jardinets 9.
décoll. rue Neuve 8.
- Jeannet, A., Vve, mén., Parc 74.
— Alb., commis, N.-Dr. 178.
— Alb., magas., Recorne 13.
— Anna, ménag. Chapelle 4.
— Antoinette, poliss. b. or, Serre 87.
— Augusta, mén., Serre 27.
— Cés., emboît. N. Droz 137.
— Chs, achev. échapp., Parc 74.
— Chs, empl. C. F. F., Recorne 13.
— E., mécan., Al.-M. P. 63.
— Edith., sertiss. Serre 27.
— Fritz, portefaix, Progrès 79.
— Gaston, remont. Serre 27.
— Gges, dégross. D. J. Rich. 11.
— H., empl. gare, C. Grieur. 33.
— Louis, rem. Paix 49.
— Lse, journ., Granges 6.
— Marie, bur. plac. Rocher 2.
— Marcel, rem., Serre 27.
— Math., poliss., Parc 18.
- Jeannin, Chs, cadr., Tuileries 32.
— Chs, émail., Puits 15.
— Const. gardé polic. Nord 151.
— Hri., outill., Collège 19.
— Marcel, guill., N. Droz 120.
— Paul, émail., Grang. 14.
— Pl fils, émail., Granges 14.
— Pauline, régl., 1er-Mars 11.
— Rob., commis, P.-H. Matt. 29.
- Jeanpetit-Matile, Fritz, garde-voie,
Eplatures-Jaune 78.
- Jeanquartier, Al, poliss., Bel-Air 8.
— Ant., poliss., Bel-Air 8.
— Ed., boît., N. Droz 129.
— Georges, grav. Bel-Air 8.
— Ges-Ad., fils, grav.-bij. B. Air 8
— Juliette, pol. Bel-Air 8.
— Marg., ébauches, Bel-Air 8.
— W., dégross., France 2.
- Jeanrenaud, Alf, méc., Crêt 18.
— Ali, fabr. ann., Léop.-Rob. 17a,
mén., Doubs 49.
— Arth., man., H.-de-V. 31.
— Arth., mécan., Fr. Courv. 17.
— Aug., mécan. Buissons 1.
— César, pierr. Progrès 17.
— Chs., commis, Progrès 39.
— Ed., électr., Parc 102.
— Eug., bijout. rhabil. Parc 46.
— Ges., commis, Buissons 5.
— Germaine, régleuse, Progrès 19.
— Henri-Louis, docteur en médec.,
Arbres 41.
— Ida., Vve, ménag. Buissons 5.
— Ida, régl. Doubs 119.
— Jeanne, poliss. b. N. Droz 16.
— Jules, rem., Pl. d'Armes 1.
— Laure, poliss. b. N. Droz 16.
— Lina, Vve, mén. Doubs 119.
— Lina, s. profess. Charrière 53.
— Louis, rem. Paix 47.
— Lucie, régl., Progrès 19.
— Marthe, polisseuse de cuvettes,
Ronde 25.
— Osc., mécanic. Collège 8.
— Pl., appareill. Charr. 47.
— Soph., finiss. b. or, Fr.
Courv. 17.
— Tell, Vve, mén. Léop.-Rob. 7.
— Will, pierr., Loge 6.
- JeanRichard, Alb., taill., Gibralt. 5.
— Alc., grav., Charrière 2bis.
— A. & fils, grav., Charr. 2bis.
— Ant., rem., Chap. 4.
— Arth., rem. Nord 170.
— Arth., pend. Chapelle 15.

AU PROGRÈS, Tout l'Habillement

- JeanRichard, Bert., horl., Gren. 31.
 — Dl. grav. Premier Août 1.
 — Elise, coutur., N. Droz 17.
 — Ern., rem. Doubs 127.
 — Marguerite, ménag., Prom. 3.
 — Fern., boît., N. Droz 17.
 — Fçois, empl. gare, Parc 32.
 — Henri, boîtier, Nord 7.
 — Ida, régl., Temple-Allem. 83.
 — Jos., comb., T.-Allem. 13.
 — Pl, commis, Montbrillant 35.
 — René, boît., Temple-Allem. 19.
- Jeker, E.-F., direct. de fabrique,
 Montagne 30b.
- Jenni, Ele, empl. gaz., Fr.-Courv. 22.
- Jenny, Alf., conc., Parc 103-105.
 — Berthe, ag. gare, Boucher. 9.
 — Chs, fab. horlog., Tertre 5.
 — Christian, man., Pont 13.
 — Elise, Vve, poliss. roues, Place
 d'Armes 2.
 — Ferdinand, man., Progrès 1.
 — Fritz, man., Hôtel-de-Ville 42.
 — Jos., taill. pierres, F.-Courv. 22
 — Nicolas, secrets or, Tertre 5.
- Jent, Léonie, balanc., Crêt 14.
 — Marie, mén., Crêt 14.
 — Marie-Herm., ress., Crêt 14.
- Jenzer, Marie, Vve de Jos., Hôtel-
 de-Ville 4.
- Jequier, Alice, cadr., Paix 73.
 — Hri., rem., Paix 73.
 — Marthe, taill., Paix 73.
- Jerger, Oscar, f. d'horl., Pont 10.
- Jermini, Jacq., gyps., Fr. Courv. 8.
 — Marie Vve, mén., F. Courv. 29.
- Jetter, Chs., fils, m. taill., Serre
 11 bis.
- Jetter-Ruedin, Fr., bonnet. Léop.-
 Rob. 50., ménage J. Brandt 2.
- Jobin, Achille, facteur, Stand 12.
 — Alice, masseuse, N.-Droz 9.
 — Céc., rep., linge, Ronde 21.
 — Chs, boît., Fr.-Courvois. 25a.
 — Gast., nick. Progrès 15.
 — Ges, rem., T.-Allem. 103.
 — Gtte., régl. T.-Allem. 103.
 — Jules, boît., Paix 79.
 — Jules, man., Progrès 93a.
 — Just. Vve, fab. d'horl., Gren. 41d.
 — Laure, Vve, mén. T.-Allem. 103
 — Louis, termineur, Parc 20.
 — Louis, vétérinaire, Serre 33.
 — Paul, horl., T. Allem. 107.
 — Paul, boîtier, Ronde 2.
 — Pl, serv. ind., Coll. 56.
- Jobin-Zeltner, Bthe, guill., Jura 6.
- Joccalaz, Ang., Mme, ébauch.,
 Progr. 20.
 — Paul, ramoneur, Progrès 20.
- Jodelet, Aline, poliss., Balance 4.
 — Antoine, boît., Progrès 131.
 — A., boît., Charrière 13.
 — François, boît., Nord 7.
- Jodry, Adolphe, boîtier, Puits 14.
 — Arn., boîtier, Stand 10.
 — Henriette, coutur., Progrès 85.
 — Marie, mén., N.-Droz 131.
 — Victor-Const., boît., Paix 63.
- Joerin, Alb., m. coiff., Dl., Jean-
 Richard 24.
 — Alb., fils, coiff., Parc 29.
 — Chs, rem., Jaq.-Droz 26.
 — Frida, ménag., Dl. JeanRich. 24.
 — Hans, cab. dentaire, Léop.-R. 16.

Brunschwyler & C^{ie}, Chambres de bains complètes

- Johner, Jean, tapiss., Paix 39.
- Johnson, Chs., boît., Env. 18.
— Walt., guill., T. Allem. 93.
- Joignerez, Ida, poliss., Fritz-Courvoisier 5.
- Joliat, Hri., docteur, Léop.-R. 42-44.
— Victor, boît., Charrière 47.
- Jolidon, Alb., cad. émail, Fritz-Courvoisier 29.
— Cécile, horlog., Fr.-Courv. 29.
- Joly, Arthur, rem., Nord 48.
— B., Vve, mén., N. Droz 144.
— Benoni, s. profess., Nord 48.
— Emile, fabric. horlog., Alex.-M. Piaget 79. Bureau, Doubs 155.
— Fanny, garde-malade, Paix 17.
— Hél., ouv. lithog., Doubs 17.
— Illide, horl.-épicer., Parc 86.
— Jos., boîtier, Chasseral 92.
— Léon, grav., Charr. 13a.
— Paul, remont., Nord 48.
— Paul, remont., Nord 209.
— Pâquer., empl. mag., Puits 17.
— Sarah, empl. mag., Charrière 16.
— Alph. & fils, horl., Nord 209.
- Joly-Huguenin, Julie, prof. d'ang., Serre 27.
- Joly-Jobin, Marie, cout., N.-Droz 96.
- Jordan, Fritz, emb., Envers 34.
- Jordi, Elise, mén., Fleurs 14.
— Jos., décollet., Stand 6.
— Marthe, aiguill., Fr.-Courv. 20.
- Jorietti-Châtelain, Const., rem., Doubs 129.
- Joset, Alfred, chef de poste douane, Côtes-du-Doubs 21.
— Const., appareill., Bassets 8.
- Joseph, Constant, fab. d'horlog. Léop.-Robert 73.
— Marie, Vve, ménag. Léop.-Robert 48.
— Pierre, fils, commis, Ld-Rob. 73.
- Joss, Marie, empl., Grenier 20.
— Louise, commis, Crêtêts 136.
- Jossi, A. Mme, s. prof., Crêtêts 136
- Jost, Fritz, surveillant, Comm. 160.
— Gust., fournisseur, Epl.-Jne 2
— Henri, vitrier, Paix 95-97.
- Jotteran, Aline, journ., Bulles 16.
- Jouffroy, Eug., vannier, Premier-Mars 12.
— Jules, vannier, 1er-Mars 12.
- Joye, Jeanne, dem. mag., T.-All. 77.
- Juge de Paix, Léop.-Rob. 3.
- Juillard, Ele, s. prof., Grenier 39a.
— Ern., commis, Crêt 18.
— Ferd., man., Dr Kern 9.
— Jules, repass., Dr Kern 9.
— Julia, mén., Dr Kern 9.
— Léa, repass., Dr Kern 9.
- Juillerat, Ariste, rem., av. Bille 12.
— Bluettes, ébauch., Nord 149.
— Edm., rem., Sorbiers 17.
— Hri, revend., Puits 29.
— Henri, visit., 12 Septembre 6.
— Hort., journal, Industrie 16.
— Jeanne, règl., Terreaux 21.
— Léa, poliss., Puits 27.
— Léon, boît., Sorbiers 25.
— Louis, bijout., Rocher 21.
— Mme Vve, aig., Chapelle 4.

AU PROGRÈS, Tout l'Habillement

- Jung, Alb., emboît., DI-J. Rich. 19.
 — Alb., boît., Nord 47.
 — Christ, creus., Jardin. 9.
 — Conrad, achev., Jardinets 1.
 — Ed., dégross., Nord 54.
 — Ele-A., méc. dent., Comm. 131.
 — Fritz, fact., N. Droz 141.
 — Fritz, Vve, magas. de meubles, Fleurs 2.
 — Hri., emboît., Fleurs 2.
 — Ls, emb., Comm. 131.
 — Lse, sertiss., Comm. 131.
 — P. E., m. graveur, Doubs 23.
 — Philippe, grav., Nord 3.
 — René, mécan.-dent., Nord 3.
- Jungen, Alb., voit., Crétêts 147.
 — Antoine, ressorts, Envers 14.
 — Christ, commiss., Est 20.
 — Fritz, homme de peine, Est 20.
 — Jacob, manœuv., Est 20.
 — Math., aig., Est 20.
- Junet, Emma, com., C. Grieur. 11.
 — Mina, mén., C. Grieur. 11.
- Junod, Alb., pol. boît., Progrès 71.
 — Arn., cadrans, N. Droz 102.
 — Arth., nielleur, Jaq. Droz 52.
 — Arth., rem., Beau-Site 3.
 — Berthe, mén., Tourelles 21.
 — Céc., instit., Tourelles 21.
 — Chs, mécan., Nord 111.
 — Chs., rem., Nord 151.
 — Charles, gainier, Nord 75.
 — Ed., fab. boît., Concorde 3.
 — Estelle, instit., Tourelles 21.
 — Esther, giletière, Nord 56.
 — Franc., rem., Commerce 137.
 — Franç., rep. linge, N. Droz 3.
 — frères, fab. b. or, Serre 32.
 — Fritz, soud. ass., N.-Droz 3.
 — Gges, commis, N. Droz 75.
 — Ges, serr. l'Arsenal, L.-Rob. 19b.
 — Hri., horlog., Versoix 5.
 — Hilda, s. prof., Nord 75.
 — Ida, garde-malade, Nord 17.
 — Irène, guill. cadr., Nord 151.
 — Jâmes, f. boîtes, Montagne 9.
 — Jles Vve, s. prof. T. de Ran 31.
 — Léa, ménag., Nord 111.
 — Ls, boîtier, Moulins 7.
 — Ls, grav., Numa Droz 135.
- Junod, Louisa, mén., Concorde 3.
 — M., commis, T.-Allem. 27.
 — Pre., boîtes, Bois Gentil 11.
 — Rachel, institut., Tête de Ran 31
 — R.-S., Vve, Tourelles 39.
- Junod fils & Cie, fab. d'horl., Prom. 5.
- Junod-Girard, Ul., fab. d'horlog., Promenade 5.
- Junod-Huguenin, E., gilet., Nord 56.
- Junod-Mercier, C., brac., Nord 75.
- Junod-Mercier et Co., fabr. brac., Parc 12.
- Junod-Quartier, Hri., mont. boît., Célest. Nicolet 2.
- Jutzeler, Fritz, cuirs, Ronde 6.
 — Paul, camion., Serre 19.
- Juventuti, Collège 9.
- Juvet, A., rem., Industr. 6.
 — Alb., fab. d'horl., Serre 28.
 — A., régl., J.-Brandt 129.
 — Arnold, commis, Côte 7.
 — Arth., encaiss., Serre 22.
 — Ges, mécan., N.-Droz 129.
 — Henri, rem., Ph.-H. Matt. 29.
 — L.-Alb., f. d'horl., L. Rob. 32a.
 — Marthe, cout., N.-Droz 129.
 — Georges, rem., N.-Droz 129.

K

- Kaderli, Herm., rem., Nord 56.
 — Vve, commis, C. Grieur. 41.
- Kaelin, Ch., coutelier, Crêt 12.
- Kämpf, Cather., mén., Parc 54.
 — Chs., concier., Marché 6.
 — Ern., chiff., Industrie 34.
 — Jeanne, commis, Marché 6.
 — Léa, Vve, sertiss., T. All. 71.
 — Rod., grav., Parc 84.

Brunschwyler & C^{ie}, Buanderies complètes

- Kænel, Ern., boît., N.-Droz 143.
 — Frieda, ling., A.-M. P. 63.
 — Lse, ménag., A.-M.-Piag. 63.
 — Willy, commis, Promenade 4.
 Kaeser, Alice, creus., Parc 80.
 — Ida, coiff., L. Robert 7.
 — Jean-Ulr., rem., Parc 80.
 — Lina, creuseuse, Parc 80.
 Kägi-Hœltschi. Rob., mécanicien,
 Léop.-Rob. 142.
 Kahlert, Emile, relieur, encad.,
 Balance 14, mén. Charrière 37.
 — Georg., commis, Charr. 37.
 Kaiser, Chs., grav., Eparg. 4.
 — Ed., prof., dessin, T. Allem. 45.
 — Franç., commis, Nord 13.
 — Georg., graveur, Epargne 4.
 — Jean, Arn., boît., Nord 13.
 — Jeanne, taill., Epargne 4.
 — Sté, comm. café, Balance 10.
 Kalt, Alma, s. prof., Terreaux 28.
 Kammer, Fr., empl. comm.,
 Fr.-Courv. 36a.
 Kapfer, Math., empl., r. Neuve 18.
 Kappeler, Alb., compt., Paix 111.
 Karlen, Elisa, aig., Fleurs 2.
 — Paul, cadr., Industrie 21.
 Karrer, Ant., m. charp., Charr. 93.
 Kaslin, Frida, serv., N.-Droz 89.
 Katz André, cab.-dent., L. Rob. 41.
 Kaufmann, A. Vve, mén., Serre 105.
 — Alb., voiturier manège,
 Fr.-Courvoisier 37bis.
 — Alb., nég., Marché 8.
 — A. Vve, s. prof., Marché 8.
 — A. & W., mag. fer, Marché 8.
 entrep. Léop.-Robert 109a.
 — E. Vve, comb., Collège 22.
 — Hri, serrur., Collège 22.

- Kaufmann, J., rem., Ph.-H.-M. 21.
 — Jean, tonnel., Pont 36.
 — Lina Vve, commerc., Bann. 2.
 — Walth., remont., Av. Bille 10.
 — Willy, nég., Temp. Allem. 45.
 Kautz, Jean, m. taill., Léop.-R. 32.
 Keiser, Vve Adel., s. prof., Terr. 1.
 Kellenberg, E., coiff., Prom. 16.
 — Mme, coiff., Promen. 16.
 Keller, Alb., visit., N. Droz 77.
 — Aug., commis, Tourell. 15.
 — Chs, élect., Charr. 37.
 — Ele, concierge, Pont 14.
 — Frantz, commis, Jaq.-Droz 28.
 — Herm., horticult., Fr. Courv. 46.
 — Jean-P., gér. mag., Côte 8.
 — Louis, fab. d'horl., N. Droz 33.

A. & W. KAUFMANN

8 - Rue du Marché - 8



Combustibles

Casses

Marmites

Quincaillerie

Pointes

Limes..

Téléphone
56

AU PROGRÈS, Tout l'Habillement

- Keller & Cie, Eug., inst. bureaux,
Léop.-Robert 64.
- Kempf, Emilie, coutur., Puits 7.
— Louis Vve, mén., D.-P. Bq. 11.
- Kenel, Chs, méd.-ocul., J.-Dr. 32.
- Kenel-Bourquin, Dav., fab. d'horl.,
Paix 17.
- Kerly, Pl, instit., 22 Cant. 41.
- Kern, Ele, comm. post., Prog. 91a.
— Hél., aig., Progrès 91a.
— Hermine, aig., Progrès 91a.
— Jos., m. cord., Progrès 91a.
- Kernen Alice, bracelets, Serre 77.
— Arn., emp. C.F.F. Serre 77.
— Chs. empl., Charrière 27.
— Chs, Vve, mén., N.-Droz 43.
— C., bijoutier, Ravin 3.
— Ele, empl. C. F. F, Serre 77.
— Ele, ressorts, Charrière 27.
— Jeanne, dem. mag., Serre 55.
— Jules, empl., Charr. 27.
— Jules, Vve, laiterie, Serre 55.
— Lina, mén., Paix 25.
— Louis, empl., Charr. 27.
— Madel., journ., Stand 6.
— Marg., dem. mag., Serre 55.
— Marthe, dem. mag., Serre 55.
— Paul-Hermann, agriculteur,
J.-A.-Droz 7.
- Kessler, Ad., décott., Doubs 161.
- Kestli, Ftz, cafetier, Léop.-Rob. 2.
- Ketterer, Hél., règl., Progrès 2.
— Léon, boîtier, Commerce 129.
— Louise, mén., Progrès 2.
— Paul, fondeur, N. Droz 98.
- Ketterer-Jolidon, Gges, dégross.,
Léop. Robert 84.
- Kiefer, Gust., fab. mastic, Paix 75.
- Kielinger, Lsa, modiste, Ronde 43.
— Max, chapel., Ronde 43.
- Kimmich, Marie, cuis., DI-J. rich. 23
- Kilchenmann, A., instit., Prog. 127.
— Chs, fab. d'horl., Progrès 127.
— Paul, fab. d'horl., Progrès 127.
— frères, fab. d'horl., Progrès 127.
- Kipfer, Jac., méc., Gibraltar 11.
- Kirchhof, Arth., rem., Progr. 2.
- Kirchhofer, Chs, Vve, journ.,
Doubs 127.
— Ern., compt., N. Droz 89.
— Eug., café temp., D. Jrich. 33.
— Jles, rem., Progrès 89.
— Lina Vve, mén., Marché 3.
- Kirchhoffer, Alf., rem., Nord 168.
— Mme, cadrans, Nord 168.
- Kirsch, Chs, adouciss., J.-Dr. 58.
- Kissling, Alfr., rem., 1er Mars 16b.
— Gottlieb, fab. horlog., Nord 60.
— Maria, mén., Avocat Bille 6.
— Paul, remont., Côte 9.
— Théoph., fab. d'horl., Nord 60.
- Kistler, Emile, commis, T.-All. 61.
- Kläy, Charles, ébauches, Progrès 5.
- Kleeblatt, D., s. prof., Paix 17.
- Kleiber, A. Vve, rep. ling, Ind. 34.
— Aug., menuis., Collège 20.
— Chs, man., Industrie 34.
— Gges, empl. comm., Fleurs 9.
- Kleiner, Maur., horl., D.-J.-Rich. 39.
mén. Serre 11bis.
- Klinger, Ida, dorage cuvettes,
Numa Droz 60.
- Klink, Emma, s. prof., A.-M.-P. 9.
- Klœti, Ed., menuis., 1er M. 12b.
- Klopfenstein, Aug., m. boulang.,
Numa Droz 57.
— Fritz, coiff., Terreaux 17.

Brunschwyler & C^{ie}, Chauffages centraux

- Klopfenstein, Fritz, m. grav.,
Moullins 5.
- Jean, ressorts, Terreaux 17.
- Jean-W., fils, ress., S.-Mairet 5.
- Ls, boît., Industrie 6.
- René, ress., Terreaux 17.
- Klossner-Hegler, J., man., r. Fritz
Courvoisier 24.
- Knecht, And., méc., F.-Courv. 40a.
- Aug., conc., Léop. Robert 10.
- Julia, mén., Fr.-Courv. 40a.
- Kneuss, Arn., rem., Progrès 2.
- Bern., rem., N. Droz 90.
- Chs, rem., Temple Allem. 81.
- Ges, man., Progrès 97a.
- Henri, rem., Progrès 97a.
- Jules, Vve, ébauch., Prog. 105.
- Kneuss-Eymann, Chs, émail,
Grenier 43d.
- Kneüpfel, Otto, commis, Côte 12.
- Knorr, Emile, man., Serre 130.
- Knüss, Alice, règl., Paix 77.
- Hélène, taill., Paix 77.
- Henri, commis, Paix 77.
- Louis, rem., Charr. 19a.
- Marie, mén., Charrière 19a.
- Numa, commiss., Paix 77.
- Kobel, Emile, dégr., Coll. 56.
- Kobza-Lœb, Ant., typogr., Com-
merce 137.
- Koch, Paul, m. lithog., Parc 50.
- Rosalie, s. prof., N.-Droz 36.
- Koch & Berthoud, lithog., Parc 47.
- Kocher, Alb., peint. s. ém., Sér. 41.
- Bern., md. lég., N. Droz 126.
- Chs, commis, J.-Brandt 126.
- Köcher, Chs, négoc., Paix 125.
- Ch., rem., Ph.-H. Matt. 29.
- Emile, rem., Doubs 121.
- Fritz, bijout., Balance 7.
- Fritz, remont., Nord 167.
- Herm., chef méc., C. Grieur. 41.
- Jean, négociant, Léop. Rob 20.
- Marg., commis, Doubs 121.
- RénoId, commis, Chapelle 9.
- Robert, chef fabr., Parc 14.
- Soph., Vve, s. prof., D. JR. 23.
- Will., rem., Nord 129.
- Kocher & Cie, Mag. de l'Ancre,
tissus et conf., Léop. Rob. 20.
- Kocher-Ryser, Jules, horlog.,
Marché 8.
- Kœnig, Jacq., jardin., C. Grieur. 5.
- Jean, man., Fr.-Courv. 58.
- Samuel, voitur., Chap. 21.
- Samuel, fils, post., Chap. 21.
- Koeppel, Alois, man., Charr. 19.
- Kœtzlé, Gges, décalq., Crêtêts 147.
- Kohl, Aur., commis, Jacob Bdt 124.
- Marie, Vve, s. prof., J. Bdt 124.
- Kohler, Alex., rem., J.-Droz 14a.
- Anna, mén., Epargne 16.
- A., empl. C. F. F., G.-Dufour 6.
- Berthe, dem. mag., Doubs 27.
- Emile, agric., Fr.-Courv. 30.
- Emma, aig., Fr.-Courvoisier 32.
- Ern. Vve, poliss., J.-Droz 18.
- Cés., achev., Nord 62.
- Charles, commis, Crêt 16.
- Fréd., représent., Gén. Duf. 6.

AU PROGRÈS, Tout l'Habillement

- Kohler, Frida, peint. cad., Dbs 27.
 — Frida, poliss., Fr.-Courv. 24.
 — Gottfr., fact., Doubs 27.
 — Jac., achev. boît., F.-Courv. 38a.
 — Léop., graveur, Doubs 65.
 — Lyd., dem. mag., Doubs 27.
 — Mina, mén., Gibraltar 4.
 Kohler-Barbey, Chs, doreur,
 Léopold Robert 30.
 Köhli, Elis., institut., Aurore 3.
 — Emile, horlog., H.-de-Ville 6.
 — Gs-Ele, menuis., H.-de-Ville 6.
 — Jean, empl. gaz, Fleurs 22.
 — Js-Arm., rem., H.-de-Ville 6.
 — Rose, instit., Tourelles 23.
 — Sophie, mén., T. Allem. 85.
 Köhly-Simon, L.-M., radium,
 Numa-Droz 2.
 Kohli, Arm., sellier, N.-Droz 72.
 — Chs, boît., Nord 13.
 — Ed., boît., Ph.-H.-Matt 9.
 — Léon, boît., Nord 13.
 — Ros., ébauch., H.-de-Ville 61.
 Kolb, Chs, magas., Industrie 26.
 — Elisa, taill., Jaquet-Droz 14.
 — Rosine, poliss., Puits 15.
 Kolksi, Hri, horlog., Serre 25.
 Koller, Ch., voyageur, Est 16.
 Kollros, Hans, m. boul., Serre 11.
 — Paul, s. prof., Serre 11.
 König, Alf., Vve, épïc., T. Allem. 1.
 — Louis, facteur, T. All. 1.
 Kormann, Jean, méc., Nord 171.
 Koumetz, Julien, horl., Ld-Rob. 56
 Kraft, Ern., proc. banq., Tour. 15.
 Krahenbuhl, Jeanne, mén., Serre 69.
 — Vict., md forain, Ronde 19.
 Kraiko, Léon, remont., J.-Dr. 6a.
 Kramer, Athal., atelier term.,
 Progr. 89b.
 — Chs, empl. C. F. F., N. Dr. 96.
 — E., fabr. bijout., r. Neuve 8.
 — Gottf., domest., Buissons 3.
 — Herm., grav., Progrès 101a.
 — Jean, man., Industrie 14.
 — Pierre, achev., Puits 19.
 — Paul, mag. bijout., Pl. H.-d.-V. 5.
 Kramer, Bregnard et Bobillier,
 bijout., Paix 91.
 Kramkimel, Jean, horl., L.-Rob. 43,
 mén. Parc 98.
 Krammer, Elise, conc., Paix 129.
 Kranck, Soph., aide, Envers 32.
 Krankenhagen, Chs, rem., N.-D. 75.
 Krattiger, Hte, taill., Charr. 64bis.
 — Jean, commiss. Charr. 64bis.
 — René, horlog., J. Brandt 6.
 Krauer, Jean, menuis., Industrie 14.
 Krebs, Alf., ébén., Paix 43.
 — Alf., man., Doubs 133.
 — Chs, gainier, N. Droz 131.
 — Ernest, percepteur contribut.,
 Charrière 22.
 — Gs, boul., Ld-Robert 140.
 — Gottl., grav., Numa Droz 33.
 — Gott., Vve, mén., Manège 20.
 — Henri, man., Collège 19.
 — Jean, domest., Terreaux 2.
 — Robert, charretier, Crétêts 154.
 — Rosine, aig., Loge 5.
 — Suz., gouvern., Manège 20.
 Krebs-Perret, Gottl., café-brass.,
 1er Mars 7a.
 Krebsser, Jacq., régl., N. Dr. 91.
 Kreis, Alph., rem., Industrie 20.
 — Ges, scieur, Serre 73.
 — Henri, voyag. vins, Industrie 20.
 — Mar., mén., Industrie 20.
 Krémer, Henri, verres montres,
 Jaq.-Droz 27.

Brunschwyler & Cie, Installations de W. - C.

- Krenger, Gges, rem., Man. 16-18.
- Kreutter, J.-J., pos. glaces,
Léopold Robert 19.
- Kreutter-Bourquin, U., fournisseur.
d'horlog., Jaquet-Droz 32.
- Kröppli, Ad., sold., Parc 66.
- Kromwitter, Vve Jos., aig., Serre 6.
- Krönenberg, Ad., boît., Comm. 135
- Kropf, Fritz, compt., Nord 133.
— Gottf., empl. gaz, Ronde 28.
- Krummenacher, Jles, pos. glaces,
Parc 50.
- Kubler, Alice, horlog., Doubs 99.
— Edm., N.-Droz 155.
- Emilia, mén., Sorbiers 25.
— Jeanne, rep. linge, Doubs 99.
— Vve, journ., Bel-Air 12.
— Wilh., ferbl., N. Droz 118.
- Kuenzi, Fritz, chef de section,
Tête-de-Ran 37.
- Kuhfuss, Chs, man., Progrès 117.
— Chs, mécan., Succès 15.
— Ernest, vélos, Ronde 4.
— Ern., rem., Pont 32.
— Jules, mécan., Pont 32.
— J., fils, rem., Pont 32.
- Kühling, Chr., drog., Neuve 4.
— Gges, drog., Serre 11bis.
- Kuhling-Bobbia, Ida, s. profess.,
Neuve 4.
- Kuhni, Jean, taill., Fr.-Courv. 43.
- Kullmann, Aline, mén., Paix 21.
- Kullmer, Jean, rentier, Grenier 37.
— Jtte, s. prof., Grenier 37.
- Kumm, Frida, repass. linge,
Charrière 19.
- Kummer, Ad., man., Paix 97.
— Anna Vve, mén., D.-J.-R. 41.
— Rosalie-T., ling., DI-J.-R. 41.
- Kummer-Haas, Anna, Vve, Paix 39.
- Kung, Fritz, s. prof., N.-Droz 16.
— Paul, horl., Progr. 137.
- Kung-Champod, Gges, fab. d'horl.,
Grenier 32.
- Kunkeler, Paul, mécan., Gren. 30.
- Kunty, Eug., voitur., Terreaux 41.
- Kunz, Abr. fils, lithog., Puits 17.
— Adolp., achev., N. Droz 16.
— Adol., mécan., Combettes 2.
— A. Vve, mén., Puits 17.
— Emile, remont., Parc 3.
— Georges, Vve, T.-Allem. 105.
— Hans, charpent., Industr. 4.
— Herm., agric., Charrière 109.
— Jeanne, règl., Parc 77.
— Léon, m. grav.-guill., Parc 77.
— Louisa, pol. b. or, Parc 77.
— Lse, rep. ling., Terr. 10.
- Kunz-Maire, Samuel, combust.,
Progrès 90.
- Kunz-Montandon, Chs, pierr.-sert.,
Numa Droz 169.
- Kunz-Robert, Chs, rem., Paix 95.
- Kunz-Sommer, J. Vve, B.-Site 3.
- Kunzi, Ch., pol. finiss. b., Dbs 157.
atél. Temp.-Allem. 112.
— Em., tapiss., T. Allem. 111.
— Fritz, tapiss., N.-Dr. 86.
- Küpfer, E., rem., J.-Brandt 128.
- Kureth, Ls, mécan., r. Neuve 2.
— Osw., rem., Jac.-Brandt 127.
- Kurmann, Hri, décoll., Nord 1.
- Kurt, Blanche, ébauc., Charr. 64.
— Blulette, téléph., Prévoyance 90.
— Chs, boît., Prévoyance 90.
— Louis, gde-mal., Charrière 64

Kurth, Paul, rem., Industrie 7.
 Kurz, Anna, Vve, mén., Paix 87.
 Kurzen, Gottf., emp. gaz, Crêt 2.
 Kussmaul, Ang., ouv. f., Nord 174.
 Küster, Ls, vélos, Envers 20-22.

L

Laager, Chs, régl., 1er Mars 10a.
 — Elise, aig., Moulins 22.
 — Laure, coutur., 1er Mars 10a.
 — Ls, cavište, 1er Mars 10a.
 — Ls, Vve, mén., 1er Mars 10a.
 Labhardt, Hans, bouch. Est 14.
 Laborat. des Pharmac. Coopérat.,
 Progrès 84.
 La Centrale S. A., verres montres,
 Serre 22.
 Lachat, A., cuv., Charr. 49.
 — Hélène, aig., Fleurs 22.
 — Vve, grav., Progrès 5.
 Lacoste, Odette, modiste, Léop.-
 Robert 72.
 La Crèche, Manège 11, Prog. 131.
 — Charr. 25.
 Læderer, Berthe, régl., Gren. 39e.
 — Elisa, Vve, ménag. Gren. 39e.
 — Jeanne, régl., Grenier 39e.
 — Léon, rem., Paix 74.
 Læmlé, Ele, man., Manège 17.
 — Léa, dor., Industrie 19.
 — Louis, manœuv., Industrie 19.
 — Louis fils, rem., Indust. 19.
 Læng, Arm., horl., P.-H.-Matthey 31.
 — Mme, horl., N.-Droz 12.
 — Nicol., pivot. Prévoyance 90.
 — R., coutur., Prévoyance 90.
 — Will., rem. N.-Droz 49.
 Lager, Louis, échapp, Progrès 5.
 Lagger, Ant., empl. gaz, Fleurs 11
 — Ph., empl. gaz., Fleurs 11.
 La Glaneuse, Brockenhaus, Roch. 7.
 Lagnaz, Alf., ag. pol., N.-Droz 115.
 Laiterie Coopérative, Grenier 39.
 — Moulins 7.
 — Paix 70.
 — Parc 1.
 Lalive, Aug., dir. gymn., Industr. 2.
 — E., prof. Ecole mén., J. Bdt 8.
 Lamarche, Arth., fab. cercles,
 Parc 29.
 — Vital, fab. cercles, Charrière 21.
 Lambelet, Eliane, commis, Dbs 93.
 — Ern., archit., D. J.-Richard 17.
 — Osc., rem., Doubs 93.
 Lambercier, Julia, cadr., Dbs 119.
 — Louisa, mén., Sorbiers 23.
 — Paul, remont., Sorbiers 23.
 Lambert, Ed., op. ciné, Balance 10
 — Honor., journ. Puits 29.
 Lambert-Gentil, Er., compt.,
 Balance 10.
 — Mme, prof. piano, Balance 10.
 La Moderne, déc. b. or, Tourell. 39
 Lampert, Jean, grav., P.-H. Matth. 31.
 — Jos., grav., Terreaux 20.
 Lampre, Lina Vve, parap., Paix 15.
 La Nationale S. A., fab. de pend.,
 Parc 81.
 Landry, Alb., grav., Envers 16.
 — Amélie, poliss. boît., Nord 127.
 — André, fils, nég., Bois Gent. 15.
 — A., rem., P.-H. Matt. 9.
 — Arthur, remont., Parc 70.
 — Aug., achev., A.-M.-Piag. 29.

Brunschwyler & C^{ie}. Installations d'eaux et gaz

- Landry, Bertha, paill., Gren. 41 e.
 — Bl., dem. mag., Progr. 77.
 — Chs, commiss., T.-Allem. 109.
 — Chs, émail., Buissons 5.
 — Chs., rhabilleur, Paix 77.
 — Eglantine, commis, N.-Droz 31.
 — Emile, m. grav., Cure 2.
 — Ern., méc., Serre 2.
 — Fanny, ébauches, Industrie 24.
 — Fern., instit., Sorbiers 25.
 — Gges, grav., V. Cimet. 5.
 — Gges, pivot., Ph.-H. Matth. 25.
 — Gust., grav., F. Courvois. 30.
 — Hél., dem. mag., Progr. 77.
 — Herm., post., A.-M.-Piag. 29.
 — Ida, mén., L. Robert 49.
 — Jeanne, empl. mag., Progr. 77.
 — Jeanne, négoc. Bois-Gentil 15.
 — Jules, fab. cadr. ém., Gren. 41e.
 — Jules, confis., Terreaux 8.
 — Julia, aciers, Numa Droz 31.
 — Léon, horlog., Progrès 101.
 — Léon, horl., Commerce 141.
 — Maria, aide, Ld-Robert 49.
 — Marthe, mén., Grenier 41e.
 — Pierre, nég., Montagne 9.
 — Walther, émail., Gren. 41e.
 — Willy, empl. post., Progrès 7.
 — Xav., horl.-rhab., Progrès 77.
- Landry-Egé, Chs, ébauch., N. Dr. 31
- Landry & Renck, m. grav.-déc.,
 Cure 2.
- Lanfranchi frères, m. menuis.,
 Bel-Air 14.
- Lanfranchi, Ges, men., B.-Air 20.
 — Jos., menuis. Moulins 7.
- Langel, Paul, rem., Industrie 24.
- Langenegger, Christian, gainier,
 A.-M.-Piaget 31.
 — Fréd., charpent., N.-Droz 155.
 — Jean, gain., Dl.-J. Richard 41.
 — Madel., mén., Numa Droz 155.
- Lanière S. A., brasel., Serre 61.
- Lanz, Chs, commis, Doubs 77.
 — Jean, boît., T. Allem. 85.
 — Jean, grav., Doubs 77.
 — Jeanne, prof. piano, Doubs 77.
- Lanz-Digier, Ern., mécan. C. F. F.
 Léopold Robert 140.
- La Rationnelle, chauss., L.-R. 48.
- Larcher, Flor., dir. Ecole cathol.
 Nord 57.
 — Ida, ébauches, Crêt 10.
- Lardon, Gges, voyag., Progr. 97.
 — Jules, manoeuv., Nord 9.
 — Ls, serrur., Fritz Courv. 31.
 — Marcel, manoeuvre, Serre 130.
 — Milca, ménag., F. Courv. 31.
- Lareida, Alb., dégr., Doubs 143.
 — Louise, mén., Doubs 143.
- La Romaine, fab. cad. N. Droz 78
- La Ruche, S. A., épïc., Nord 66
 et Parc 9.
- La Sociale, f. boît. or, J.-Droz. 9a
- Lassieur, L., chauffeur, Parc 100.
- Lassueur, Elisa, mén., A.-M.-P. 45.
 — Léa, dess. coop., A.-M.-P. 45.
 — Paul, rem., Nord 50.
- Lauber, Alb., rem., Commerce 127
 — Ed., ressorts Comb. 17.
 — Emile, horl., Comm. 139.
 — Fritz, fact. post. Charrière 3.
 — Gottl., mécan., Beau-Site 3.
 — Ida, finiss. b. or, Parc 13.
 — Ls, fact., Parc 13.
- Lauber-Chervet, Chs, facteur,
 Parc 116.

AU PROGRÈS, Tout l'Ameublement

- Laubscher, Chs, pend., L. R. 17a.
 — Chs, Vve, poliss. ac., Conc. 5.
 — Jeanne, poliss., Ronde 9.
 — Math., poliss., Nord 47.
 — Paul, commis, Paix 63.
- Lauener, Chs, chef bureau postal
 Jardinet 21.
 — Ferd., remont. Ravin 9.
 — Gges, boul., Puits 16.
 — Lydie, téléph., Jardinet 21.
 — René, commis postal, David-
 Pierre Bourquin 19.
- Lauper, Cath., s. prof., Grang. 9.
 — Ed., commis, Doubs 153.
 — Gottf., man., F. Courv. 58.
 — Jules, Vve, épïc., Fr.-Courv. 38.
- Laut, Anna, mén., Serre 43.
 — Jean, taill., Progrès 11.
- Lauvergnat, M., bijout., T.-Allem. 21.
- Laval, Elie, rem., Jardin. 7.
- Lavanchi, Néli, empl. C. F. F.,
 Doubs 155.
- Lavoyer, Math., aide, Dr Kern 9.
- Laxgang, Karl., bijout., Fleurs 5.
- Lazzarini, Jos., entr., N. Droz 122.
- Lazzaroni, Emile, méc., DI-Jean R. 43.
- Le Balancier, S. A., Bellevue 23.
- Lebet, Albert, comm., Bel-Air 12.
 — Arn., rem. Numa-Droz 141.
 — Berthe, commis, N. Droz 141.
 — Chs, fleurs artific., Ronde 43.
 — Chs, horl., 22 Cantons 40.
 — Chs, rem., Parc 82.
 — Edouard, mécan., N.-Droz 141.
 — Eug., remont., Doubs 103.
 — Jeanne, horl., N.-Droz 141.
 — Jos., règl., Numa-Droz 71.
 — Julia, horl., N.-Droz 141.
 — Reynold, commis au greffe du
 Tribunal, Numa-Droz 88.
 — Victor, achev., Nord 127.
- Lebet-Gédet, Chs.-Eug., Vve,
 Doubs 103.
- Lebron, Marie, gouv., N.-Droz 77.
- Lecoultre, Berthe, finiss. boît. or,
 Fritz Courvois, 29.
 — Germ., comm., Fr.-Courv. 29.
 — Hector, emboît., Ld-Robert 72.
 — Jnne, pol. b, or, F.-Courv. 29.
 — Pl, emb., F. Courv. 29.
- Lecoultre-Voyat, Emma, couturière,
 Léop.-Robert 72.
- Leder, Fréd., commis, T. All. 35.
 — Frida, repass., Terreaux 21.
- Ledermann, Alf., comm., Crétêts 85.
 — Marie, mén., J. Droz 8.
- Leduc, Alc., boîtier, Progrès 71.
 — Aug., emboît. N-Droz 165.
 — Eug. Vve, chiff., Versois 5.
 — Julia, finiss., Serre 77.
 — Marie, lingère, Charrière 57.
 — Marthe, paill., Charrière 57.
- Légeret, Ed., menus., Beau-Site 3.
 — Gges-Ele, grav., Couvent 3.
 — Gust., commis, Beau-Site 3.
 — Henri, guill., Grenier 39e.
 — Max, méc., Beau-Site 3.
- Lehmann, Vve Abrah., ferm.,
 Commerce 121.
 — Ed., électr., Rocher 14.
 — Emile, Vve, nég., Paix 11.
 — Ernest, conc., Marché 1.
 — Eug., commis, Léop.-Rob. 50.
 — Fritz, commiss., Doubs 157.
 — Hri, Vve, mén., L. Rob. 50.
 — Jacob, chauff. gaz, Progrès 9.
 — Jean, électr., Fr.-Courv. 36.
 — Jeanne, mén., Paix 65.
 — Léon, men., Parc 67.
 — Louis, man., 1er Mars 11a.

Brunschwylér & C^{ie}. Installations d'eaux et gaz

- Lehmann, Osc., fabt cuv., Al.-M. Piaget 53.
- Lehmann-Willen, F., emp., Coll. 50.
- Lehnen, A., Mme Vve, ménag., Numa-Droz 167.
- Lehnen-Jaquet, Ad., commis, Nord 39.
- Lehner, Luc., empl. C. F. F. Paix 73
- Leibundgut, Art., étamp., Daniel-Jeanrichard 41.
- Jules, mécan., Progrès 103.
- Nicol., C.-Grieur. 35.
- Leiser, Nic., man., Progrès 99.
- Leister, Chs, ress., Charr. 64.
- Lemrich, Albin, s. prof. Doubs 1.
- Angèle, ling., Charrière 30.
- Arm., boîtier, Fleurs 20.
- Arth., cadrans, Paix 111.
- Bl., dem. mag., Charrière 30.
- Ed., remont., Charrière 30.
- Gust., rem. Charrière 64.
- Jules, rem., Industrie 26.
- Marg., commis, Charrière 30.
- Paul, direct. fabr., Aurore 5.
- Rachel, mén., Industrie 26.
- Lemrich-Guinand & Co., f. cadr., mét. Temple-Allemand 1.
- Lengacher, H., Vve, desserv., Jaquet-Droz 12.
- Htte, Vve, pol. boît., 1er Mars 16.
- Lenhardt, Gs, dégr., F.-Courv. 10.
- Hri, men., H.-de-Ville 71.
- L'Eplattenier, Ad., éch., B.-Site 1.
- Alb., pâtes alim., Industrie 16.
- Albert, ressorts, r. des Bois 6.
- L'Eplattenier, Chs, peint. statuaire, Montagne 38b.
- Chs, termineur, Fr.-Courv. 3.
- Chs, Vve, ébauch., F.-Courv. 58b
- Edith., direct., Fr.-Courv. 27.
- Ed., joaill.-sertiss., Parc 98.
- Ls, jardin., Puits 20.
- Louisa, commis, T. Allem. 17.
- Marc, blanch., Numa Droz 127.
- Marcel, commiss. Gibraltar 12
- Marcel, emb., Parc 13.
- M., Vve, coutur., Paix 41.
- Numa, guill., T. Allem. 17.
- Numa, sec. préf., A.-M.-Piaget 53
- Elisabeth, Vve, Gibraltar 12.
- Paul, émail., Collège 50.
- Paul, mécan., T. Allem. 17.
- René, commiss., Gibralt 12.
- Sylv., commiss., Gibralt 12.
- Walth., commiss, Gibraltar 12.
- Zélas, épïc., Ronde 24.
- Le Printemps, Léop.-Rob. 54.
- Lerch, Louis, m. ferbl., N. Droz 27.
- Lergier, Louis, rem., Paix 59.
- Leschot, Aur., commis, H.-de-V. 15
- Emile-Eug., mont., Ravin 7.
- Gérard, horlog., Charrière 45.
- Henri, boît., Est 6.
- Marie, poliss. aciers, Côte 10.
- Paul, rem., Côte 10.
- René, conc., Al.-M. Piag. 54.
- Zélim, rem., Tuilerie 30.
- Lesquereux Arthur, man., Génér. Herzog 24.
- Chs, café tempér. Pl. Neuve 12
- Chs-Hri, échapp., Nord 174.
- Chs, échapp., Sop.-Mairet 5.
- Chs, ressorts, Retraite 4.
- Gges, empl. C. F. F., Léopold Robert 76.
- Gges fils, pivot., Nord 174.

FAITES VOS ACHATS AU PROGRÈS

- Lesquereux, Jean-Sylves., électr.,
Numa-Droz 51.
- Lre, pivot., Nord 174.
 - Louis, rem., Pont 4.
 - Marc, mécan., T.-Allem. 1.
 - Paul, cordonn., T.-Allem. 1.
- Lesquereux-Grandjean, Georges,
plant. échapp., Nord 174.
- Lesquereux-Peseux, Eug., fab.
d'horl. N.-Droz 14, (mén.) 14bis.
- Letondal, Hri, s. profess., Paix 57.
- Leuba, Ariste, boît., Cr.-Rossel 9.
- Arm., boît., Sorb. 19.
 - Arm., horl., Côte 5.
 - Arn., boît., Sorb. 19.
 - Augusta, gérante, Crêt 14.
 - Bertha, pierr. fines, Succès 5a.
 - César, rem., Paix 77.
 - Chs, rem., Paix 71.
 - Chs, Vve, mén., Paix 71.
 - frères, m. boît. or, Sorb. 19.
 - Gges, assur., Parc 50.
 - Georges, grav., Paix 3.
 - Gges, rem., Prévoyance 92.
 - Gges, terr., F. Courv. 62a.
 - Henri, commis, Commerce 139
 - Hri Vve, f. d'hor., r. Nve 9.
 - Hri, Vve, fab. horl., pl. d'Arm. 3
 - Jâmes-Edouard, terrassier,
Général-Dufour 8.
 - Jâmes Vve, nickel., N. Droz 55.
 - Jean, boîtier, Doubs 103.
 - Léon, dessinât., Epargne 12.
 - Ls, compt., Numa-Droz 11.
 - Louis, compt., Parc 14.
 - Louis, laiterie, Nord 1.
- Leuba, Numa, journ., Crêt-Ross. 9.
- Olga, dem. mag., Crêt 14.
 - Oscar, rem., T. Allem. 91.
 - Pl, ébauches, Progrès 93.
 - Paul-Ele, fab. horl., T. de R. 37.
 - Paul, man., Gibrafl. 11.
 - Paul-Georges, chef d'atelier,
DI-JeanRichard 43.
- Leuba-Muri, Gges, dor., Serre 49.
- Leuenberg, Adeline, ménag.,
Général Dufour 8.
- Anna, mén., r. Neuve 5.
 - Berthe. poliss., r. Neuve 5.
 - Chs, munit., Bassets 2.
 - Fréd., emb., Parc 96.
 - Jules, rem., Progrès 101a.
 - Marie, Vve, mén., N.-Droz 90.
- Leuzberger, Laure, s. profess.
Jacob-Brandt 2.
- Leuthold, André, rem., Jardin. 23.
- Chs café-bras. H.-de-Ville 6.
 - Charles-Emile, fabr. d'horlog.,
Jardinets 23.
 - Emile, décor. et poliss., Numa
Droz 78.
 - Paul, boît., Gibraltar 13.
- Leutwyler, Fanny, mén., N.-Dz 103.
- Leuzinger, Albert, négociant,
Hôtel-de-Ville 13.
- F.-L., nég., rue Neuve 1.
 - Mlles, empl. mag., Grenier 5.
 - Ulr., peint.-gyp., Paix 17.
 - Ulr., Vve, taill., H.-de-Ville 8.
- Levaillant, Marcel, fabr. d'horlog.,
Paix 125.
- Levaillant et Co., fabr. horloger.,
Parc 148.

Brunschwyler & C^{ie}, Chauffages centraux

- Lévy, Arm., dir. fabr., Montbr. 18.
 — Chs, négoc. magas. continent.,
 rue Neuve 2, mén. Pl. Hôt. de
 Ville 2.
 — Gaston, nég., Montbrillant 18.
 — Jean, Vve, mén., Collège 16.
 cerc pompes fun.
 — Léon, grain, Léop. Rob. 38.
 — Léopold, Vve, mén., r. Neuve 2.
 — Nahmas, court., Progrès 73.
 — Régine, mén. L. Rob. 82.
 — Simon, voyag., Parc 1.
 — Simon, Vve, mén., Paix 7.
 — Théod., rem., T.-Allem. 79.
- Lévy-Lippmann, G. Vve, s. prof.,
 Serre 22.
- Lévy-Zyvi, N., Vve, nég., L.-Rob. 82.
- Leyh, Elisa, Vve, mén., Jaq.-Droz 8.
- Liaudet, Ernest, fonctionn. postal,
 Paix 127.
 — Ern., prof. all., Paix 127.
- Librairie Coopérative, L. Rob. 43.
- Liechti, Ant, mén., Promenade 14
 — Arn., boîtier, Sorbiers 17.
 — Chs-Ls, commis, Tilleuls 7.
 — Christ, commis, N.-Droz 82.
 — E. Vve, ouv. fab., Granges 7.
 — Fern., rem., Epargne 20.
 — Gott., bûcheron, V. Cimet. 3.
 — Jean, dégross., Nord 181.
 — J., creuseuse, Promenade 14.
 — Louise, ménag., L.-Robert 144.
 — Marcellé, horlog., Promen. 14.
 — Paul-David, pos. aiguilles,
 Jacob-Brandt 129.
- Liechti-Barth, Louis, lieut. pol.,
 Léop.-Robert 144.
- Liégeois, Gges, blanchiss. méc.,
 Stand 6.
- Lien National, Serre 11 bis.
- Liengme, Al., rem., N. Droz 139.
 — Jules Ed., colport., Nord 68.
- Lienhard, Alf., méc., Doubs 32.
 — Paul, mécan., Nord 147.
 — Rob., mécan., Nord 147.
- Lier, Emile, tapiss., Crêt 12.
- Limacher, Just., voit., Fleurs 7.
- Limito, Chs, man., Charrière 3.
 — Estelle, Vve, ébauch.,
 1er Mars 16b.
 — Paul, domest., Collège 56.
- Lindenmann, Chs, fact., Paix 59.
- Linder, Alcide, cond., N.-Droz 74.
 — Arn. Vve, fr. & lég., N.-Dz 74.
 — Aug., boîtier, Industrie 32.
 — Chs, facteur, N.-Droz 74.
 — Christ, man., Charrière 14.
 — Hermann, typ., Jaquet-Droz 6a.
 — Jac., fils, emb., Prog. 101a.
 — Jac., journalier, N.-D. 102.
 — Marc, remont., Commerce 135.
 — Marcel, mécan., Grenier 6.
 — Robert, horl., Conc. 5.
- Linder-Dubois, Rod., bûcheron,
 Grenier 33.
- L'Information horlogère suisse,
 Léopold Robert 32.
- Lingg, Max, mécan., Nord 39.
- Lini, Bertha, aig., Parc 3.
- Liniger, André, rem., Granges 6.
 — Ed., bijoutier, Fr. Courv. 36.
 — Emile, café-brass., H.-de-V. 7.
 — Jean, empl. C.F.F., Comm. 127.
 — Marie, Mme, poliss, Granges 6.
 — W., mécan., T.-Allem. 73.
- Liniger & Wuilleumier, brasel-bij.,
 Chapelle 3.
- Link, Ern., commis, Succès 15a.
- Linzahgi, Ls, rem., Réformation 145.
- Lippetz, Jacq. Vve, s. profess.,
 D. Jeanrichard 43.
- Lisek Ryven, colport. nég., Stand 6.
- Lizola, Jean, peintre, Charr. 57.

FAITES VOS ACHATS AU PROGRÈS

- Lizzola, Mart., cordonn., Al.-M. Piaget 65.
- L'Héritier, Fréd., entr., L. R. 130.
— Marie, Vve, Léop.-Robert 112.
- L'Héritier-Faure, Jules, Vve, Recorne 26.
- Lobsiger, Jules, man., Retraite 12.
- Local, Armée du Salut, N.-Dz 102.
— de l'Assemblée des Frères, Numa-Droz 77.
— des Etudiants de la bible, Grenier 22.
— du personnel post., L.-Rob. 63
- Locatelli, Ang., man., Promen. 36.
— Jean, entr., Charr. 84.
— Pierre, maç., Fleurs 15.
- Locca, Germ., aig., C.-Grieur. 13.
- Locher, Albert, boîtier, Nord 58.
- Locher-Farny, Lucie, Vve, ménag., Nord 58.
- Lods, Ls, remont., Industr. 11.
- Lods-Wuilleumier, Esa Vve, horl., Nord 149.
- Loeffel, Alf., Vve, journ. Progr. 101
— Fritz, ress. N.-Droz 37.
— Jean, grav., Nord 63.
- Laertscher, Alb., repr., N.-Droz 148.
— Arm., grav., Progrès 11.
— Aug., plâtr. Ier Mars 13.
— Blanche, cout., N.-Droz 109.
— Chs, émaill., Fr.-Courv. 22.
— Chs, impr., Progrès 129.
— Chs, rem., Al.-M. Piaget 63.
— E., Vve, ménag., N.-Droz 111.
— Ele, boîtier, F. Courv. 24a.
— Gottlieb, rentier, Progrès 129.
— Johan, chauff., Pont 21.
— Ls, Ernest, man., Coll. 8a.
— Lse, journ., Collège 8a.
— Lse, journ., Fr.-Courvois. 24a.
— Mmes, mén., Collège 8a.
— Ottilie, poliss., Fr. Courv. 22.
- Loge maçonn. l'«Amitié», Loge 8.
- Loichat, Aline, Mme, lingère, Industrie 32.
— J., horl., A.-M. Piag. 65.
— M., horl., A.-M. Piag. 65.
- Lokschin, Simon, horlog., Léop. Robert 11.
- Lombard, Paul, achev., Stand 6.
— Paul, échapp., Terreaux 20.
- Lombardini, F., méc., Granges 10.
- Longoni, Ern., man., H.-de-Ville 30
- Lonstroff, Jos., caout., L. R. 41.
- Loosli, Ern., menuis., Terreaux 37.
— Fréd., rem., N. Droz 55.
— Fréd. Vve, journ. Terreaux 25.
— F., Vve, md lég., Terreaux 37a.
— Ida, assist., Bassets 66.
— Marie, mén., Bassets 66.
— Marie, Vve, tricot. machine, Sorbiers 27.
- Lora, Jean, m. peintre-gypseur, Jardints 25.
- Loriol, Chs fils, déc., A.-M. P. 1.
— Ln, boît., Industrie 18.
- Loriol-Kohler, Chs, A.-M. Piag. 1.
- L'Orthomètre S.A., fab. de compt., Doubs 55.
- Lory, Alb., four., L. Robert 26.
— Bertha, journ., Progrès 93a.
— Fanny, taill., Léop.-Robert 26.
— Jeanne, prof. brod. et ling., Industrie 12.
- Lovato, Dom., p. mus. B.-Air 20.
- Löwer, Alf., avocat, L.-Robert 22.
— Angèle, commis, Progrès 137.
— Ed., commis, Progr. 137.
— Fanny, Vve, pol. cuv., Progr. 137.

- Lowis, Alvina, m. coiff., Parc 76.
 — Ele, man., Parc 78a.
- Löy, Gottf., s. prof., Parc 26.
 — Htte, mén., Parc 26.
- Loze, Htté, institut., Prom. 7.
 — Jeanne, éc. part., Promen. 7.
 — Jos.-Eug., profess. d'allemand, Promenade 7.
 — Jules, homme peine, Charr. 45.
 — Ls-Const., homme de peine, Charrière 33.
 — Marthe, rep. linge, Charr. 33.
- Lozeron, Charles, scieur, Hôtel-de-Ville 40.
- Luder Hilda, aide, Ronde 31.
- Ludy, Arn., fourn. d'h., Parc 39.
- Lugeon, Ed., boîtier, Prog. 16.
- Lugermann & Morrisson, fabr. horl., L. Rob. 82.
- Luginbuhl, Alph., instit., Gren. 32.
 — Arthur, méc., Serre 27.
 — Chs, pasteur, Tple-Allem. 25.
 — Ernest, brac., V. Cimet. 5.
 — Eva, brodeuse, Grenier 32.
 — Fritz, menuisier, Progrès 69a, mén., Serre 96.
 — Gottl., men., Vieux Cimet. 5.
- Lugrin S. A., horl., N.-Droz 170.
- Luippold, Alb., brass., Terr. 25.
- Luisoni, Chs, méc., Envers 10.
- Luioni, Jean Jos., man., Gran. 10.
- Luraschi, Aug., man., Fleurs 5.
- Luscher, Alb., boîtier, Doubs 13.
 — Ang., dem. mag., Cure 3.
 — Chs, man., Gén.-Dufour 10.
 — Vve, journ., Fr. Courv. 58.
- Luthy, Adrienne, dem. magas., Signal 10.
 — Alb., guilloch., Tourelles 43.
 — Arm., boît. Pestalozzi 2.
 — Arth., commis, Versoix 9.
 — Bertha, aide, Fr.-Courv. 98.
- Luthy, Chs, emb., Progrès 99a.
 — Chs, libr.-papet., L. Rob. 48.
 — Chs, Vve, boul., Ronde 21.
 — Clara, régl., Fleurs 16.
 — Edm., usine méc., Serre 91.
 — Edouard, remont., Balance 16.
 — Elisab., Vve, aide, Fr.-Courv. 98.
 — Ed. fils, boîtier, Fleurs 16.
 — Gottf., Vve, épïc., Signal 10.
 — Gottfried, man., Ronde 43.
 — Hélène, Vve, horlog., Al.-M. Piaget 15.
 — Jacob, boîtier, Fleurs 16.
 — Jules, commis, Balance 3.
 — Laure Vve, mén., Tour. 43.
 — Laurence, ébauch., Nord 45.
 — Lina, aide, Buissons 1.
 — Lina, mén., Fr.-Courv. 98.
 — Louise, mén., F.-Courv. 98.
 — Marg., calib., Fr.-Courv. 98.
 — Marie, Vve, mén., Nord 45.
 — Max, ébén., Nord 45.
 — Rosa, aide, Fr.-Courv. 98.
 — Victor, boîtier, Fleurs 16.
- Luthy-Meyer, Ed., boît., Doubs 5.
- Lutolf, Aloïs, ann., Avocat-Bille 10.
- Lutz, Chs, cafetier, T.-Allem. 101.
 — Chs, compt., T.-Allem. 101.
 — Ele, boîtier, Bel Air 14.
 — Ervin, mécan., N.-Droz 74.
 — Eva, aide, Ronde 6.
 — Oscar, parquet., T.-Allem. 101.
- Lutz-Evard, Rod., bij., N.-Droz 49.
- Luzuy, Arm., fab. secr. Progr. 135
- Lyrenmann, Lina, ling., Doubs 65.
- Lysak, Abrahm, colp., Stand 6.
 — Rachel, mét. chiff. Stand 6.

M

Macchi-Wymann, Ida, épïcér., fruits, lég., Parc 88.

ACHETEZ LES MEUBLES PROGRÈS

- Mach-Calame, S., fab. cercueils, pompes funèbres, N.-Droz 21.
- Mack, Charles, rem., Nord 165.
- Macquat, Ls, fab. aig., Fleurs 6.
- Maur., boît., Ph.-H. Matt. 27.
- Paul, commis, Doubs 9.
- Madliger, Adèle, poliss., Terr. 9.
- Anna, horloger., Industrie 3.
- Fritz, sertiss., Progrès 17.
- Léon, magas., Industrie 3.
- Maeder, Achille, procur., Tourel 21.
- Albert, tapissier, Industrie 16.
- Elvina Vve, journ., T.-de-R. 39.
- Ern. fils, charr., Ronde 25-27.
- Fritz., rem., Crêt 24.
- Hri, commis, Parc 29.
- Herm., man., Collège 8.
- Jules, man., Industrie 19.
- Laure, télégr., J.-Brandt 2.
- Marg., règleuse, A.-M.-Piag. 28.
- Nad., aig., J.-Brandt 133.
- Pre, m. charr., Ronde 25-27.
- Rosa, ress., A.-M. Piaget 28.
- Sam., ress., A.-M. Piaget 28.
- Mæder-Reymond, F. horl., Paix 127.
- Maffli, Fritz, voiturier, Fritz-Courvoisier 62a.
- Herm., conc., Manège 9.
- Magenat, Gs, échapp., Puits 3.
- Gges, plant., Puits 3.
- Magnin, Arn., man., T.-Allem. 11.
- Chs, md lég., N.-Droz 127.
- Chs, pos. cad., N.-Droz 127.
- Eug., emboît., Sorbières 17.
- Estelle, Ph.-Hri Matt. 25.
- Fél., machin., Puits 23.
- Magnin, Fern., ébén., Puits 13.
- Gaston, emb., N.-Dr. 133.
- Gges, fournir., Nord 41.
- Gust., man., Charr. 4.
- Jean, rem., Nord 151.
- Jeanne, règl., Nord 151.
- Jenny, journal., Charrière 33.
- Jles, Vve & fils, méc., Prog. 68.
- Julien, rem., Ph.-H. Matt. 21.
- Ls, serr.-élect., Puits 23.
- Luc., m. menuis., Puits 13.
- Mme, tricot. mach., Puits 13.
- Marcel, ach., Puits 13.
- Rob., commis, Jacob-Brandt 128.
- Magnin-Carnal, Pl, café tempér., Dl. JeanRichard 43.
- Magnoni, Ernest, maçon, Hôtel-de-Ville 40a.
- Mahny, Jâmes, méc., Tple-Allem. 37.
- Maillard, Alph., limon., Serre 49. mén. Grenier 36.
- A., Mme, tabacs et cigares, Grenier 36.
- Berthe, mén., A.-M. Piaget 80.
- Blanche, ouv. fab., Moul. 2.
- François, boît., N.-Dr. 99.
- Georges, secrets, Terreaux 9.
- Jacques, Grenier 36.
- Val., ébauches, Moulins 2.
- Maillardet, Alb., man., Terr. 11.
- Emma, sav. boîtes, Industrie 13.
- Rosalie, ébauches, Serre 16.
- Maillat, Jules, horlog., Nord 172.
- Maillot, Aimé, Vve, mén., Paix 97.
- Allain, rem., Paix 97.
- Chs-Ges, emb., Doubs 161.
- Marg., horlog., Paix 97.

- Maino, Eug., atel. men., Parc 96,
 mén., Versoix 9a.
 — Rosine, taill., Versoix 9a.
 Maire, Alb., fourn., Parc 52.
 — Alice, commis, Nord 173.
 — Alice, creus., Paix 73.
 — André, boît., Doubs 153.
 — Arth., art. peint., Charrière 68.
 — Berthe, commis, Serre 6.
 — Cécile, papét., Progrès 6.
 — Chs, commis post., Doubs 153.
 — Edouard, Buissons 1.
 — Elise, Vve, ling., Est 10.
 — Elvina, institut., Nord 173.
 — Ernest, commis, Bellevue 19.
 — Ern., commis post., Tour. 27.
 — Eug., rem., Industrie 36.
 — Gges, commis, Al.-M.-Piaget 47.
 — Gges, rem., Paix 47.
 — Hél., ébauch., Parc 92.
 — Hri, commis, N.-Droz 53.
 — Henri, horl., Parc 79.
 — Jâmes, secrets or, Parc 92.
 — Jeanne, bracelets, Doubs 153.
 — Jeanne, fin. b., Parc 92.
 — Jules Vve, mén., Prog. 101.
 — Laure Vve, mén., Progrès 101.
 — Léa, commis, Nord 173.
 — Léon, rem., Doubs 29.
 — Léopold, galonn. boîtes,
 Progrès 18.
 Maire, Léop., Vve, Serre 6.
 — Ls, boît., A.-M. Piag. 47.
 — Louise, Vve, Doubs 153.
 — L.-Cécile, taill., R. d. Champs 61.
 — Marg., creus., Parc 79.
 — Marg., ébauch., Parc 92.
 — Marg., instit., Bellevue 19.
 — Marguerite, mén., Succès 15.
 — Maria, régl., N. Droz 35.
 — Marthe, commis, N.-Droz 53.
 — Mina, mén., Numa Droz 35.
 — Nadine, ébauches, L.-Rob. 142.
 — Ruth., coutur., Doubs 153.
 — Sahra, poliss., Buissons 15.
 — Will., voyag., r. Neuve 14.
 Maire-Courvoisier, G.-E., horlo-
 gerie, Est 20.
 Maire-Jeanrenaud, Henri, boîtier,
 Paix 73.
 Mairret-Locca, Emile, repass.,
 Combe Grieurin 13.
 Mairot, Alph, Serre 28.
 Maistre, Alb., compt., N. Dz 154.
 — Albert, dessin., N. Droz 154.
 — Arm., rem., Buissons 11.
 — Jos., compt., Paix 89.
 Maître, Bertha, lingère,
 Fritz-Courvoisier 24.
 — Joseph, boîtier, Fritz-Courvoi-
 sier 24.
 — Paul, term., DI-J. Richard 15.
 Maladet, Alb., Vve, Doubs 11.

ACHETEZ LES MEUBLES PROGRÈS

- Malcurat, Ant., guill., Serre 103.
 — Eug., empl., Serre 103.
- Maleszewsky, Clara, ébauches,
 J.-Droz 60.
 — Jean, remonteur, Epl.-Jnes 76.
 — René, rem., Jaquet-Droz 60.
 — Vital, mécan., Jaq. Droz 60.
- Maléus, Eug., men., 1er Mars 12a.
 — Marg., Vve, mén., Hôt-de-Ville 7.
- Mamie, Fl., bracelets, Progr. 37.
 — Jules, rem., Industrie 13.
 — Louis, commis, Ravin 15.
 — Marie, s. profess., Ind. 13.
 — Pline, institut., Industrie 13.
- Manchen, Ern., journ., Ronde 39.
- Manchera, Angélo, maçon, Progrès 115a.
- Mandowski, E., conf., et meubles
 Léop. Rob. 8.
- Mangin, Adr., cout., 1er Mars 3.
- Manège, Fritz Courvoisier 37 bis.
- Manera, André, cord., Paix 73.
 — Ang., cartonn., Paix 73.
- Mann, Myria, Mme Vve, régleuse,
 Parc 94.
- Man. Jurass. Mach. S. A., atelier,
 Crêt 5, bureaux Crêt 7.
- Manthé, Marie Vve, ménagère,
 Numa Droz 154.
- Manzoni, Andréa, maçon,
 Grenier 39e.
 — frères, maçons, H.-de-Ville 21a.
 — Joseph, maçon, H.-de-Ville 21a.
- Maquat, Paul, visiteur, Progrès 3.
- Marcelli, Domin., pens., Collège 7.
- Marcellini, Giov., prim., J.-Droz 30.
- Marchand, A., ébauch., S. Mair. 3.
 — Adrien, rem., Chasseron 47.
 — Alb., horlog., Ronde 23a.
 — Aristide, pivot., Serre 77.
 — Arn., comm. bois, Comm. 55.
 — Arnold, man., Industrie 7.
 — Chs, boît., Chasseron 47.
- Marchand, Chs, man., L. Rob. 18a.
 — Elise, mén., Ronde 15.
 — Eug., joign. ass., Nord 62.
 — Eva, peint. cad., Parc 84.
 — Fernande, régl., Serre 77.
 — Fritz, emboît., Parc 67.
 — Ges, remont., Doubs 127.
 — Jeanne, horlog., Progr. 48.
 — Jtte, mén., Progrès 48.
 — Léa, ébauch., Fr.-Courv. 43.
 — Léon, grav., Paix 65.
 — Lina, assort., Chasseron 47.
 — Louis, boîtier, J. Droz 43.
 — Marie, Vve, Doubs 109.
 — Roger, méc., Chasseron 47.
 — Rosa, mag. tab. et cig., Paix 65
 — Walter, repr. comm., N.-Droz 59.
- Marchand-Weber, Osw., tab.-cig.,
 1er Mars 6.
- Marchand-Wintsch, Ern., m. grav.
 Balance 3.
- Marchesi, P., sculpt., Charrière 97.
- Marchi, Jos., Vve, horl., Prog. 71.
- Marcozzi, F. Vve, Fritz-Courv. 20
- Mardon Watch Ltd, fab. d'horl.,
 Stand 14.
- Maréchal, Ern., méc., Epargne 2.
 — Ern., fils, méc., Nord 167.
- Marelli, Josué, meubles, Chap. 3-6.
- Margelin, Bertha, pierr., Serre 25.
 — Julia, commis, Serre 25.
- Margot, Eug., pos. méc., L.-Rob. 39
 — Jules, garde police, Pl. Neuve 6.
 — Marie, conc., Pl. Neuve 6.
- Marguerat, Chs, emb., N. Droz 147.
 — Jacq., cordonn., Serre 8.
 Atelier Stand 6.
 — Jean, cordonn., Stand 6.
 — Jules, grav., Nord 167.
- Marguier, Gtte, empl., L.-Rob. 84.

Brunschwyler & C^{ie}, Chambres de bains complètes

- Marillier, J.-Ls, compt., Côte 16.
 Marindaz, Wilh., mén., N.-Droz 126.
 Mariotti, Ant., entrepr., Indust. 19.
 — Inès, lingère, Indus. 19.
 — Otto, peintre, Industrie 19.
 Marletaz, Ed., commis, Concord 7.
 — frères, m. tap., 1er Mars 11.
 — Gust., tapiss., 1er Mars 11.
 — Marius, tapiss., 1er Mars 11.
 — Sylvie, mén., 1er Mars 11.
 Marmet, Alf., empl. C.F.F., Numa Droz 102.
 — Ed., bûcher., H.-de-Ville 69.
 Marmet-Roth, Fréd., représent., Gibraltar 17.
 Marmier, Jos., conc., Pl. H.-d.-V. 1.
 — Marcel, mécan., pl. H.-de-V. 1.
 Maroko, Elias, f. d'horl., L. R. 56.
 Maroni, Arth.-Louis, architecte, Léop.-Robert 84.
 — Martin, plâtrier, L.-Robert 25.
 — Pascal, Vve, s. prof., L.-Rob. 84.
 Marquis, Cés., s. prof., Marché 4.
 — Ele, ress., Cure 5.
 Marrel, Lina Vve, journ., Rocher 2.
 Martenet, L. Vve, mén., Ind. 19.
 Marthe, Chs, mécan., Signal 10.
 — Marg., dem. mag., T. All. 109.
 Marti, Fritz, gainier, Gibraltar 15.
 — Fritz, grav., Doubs 143.
 — Fritz, ing. direct., Parc 13.
 Martin, Berthe, mén., Parc 48.
 — Fréd., m. ferbl., Parc 48.
 — Fréd., fils, ferbl., Parc 48.
 — L. ressorts, Puits 20.
 — Marc, pianiste, Fleurs 10.
 — Marie, Vve, journ., Fleurs 7.
 — Pierre, commis, Fleurs 10.
 — René, voyageur, Est 28.
 — Robert, méc., Serre 85.
 — Willy, horl., Ld-Robert 26.
 Martin-Montandon, C.-A., lithog. Léopold Robert 25a.
 Martin-Robellaz, E., remonteur, Daniel JeanRichard 7.
 Martinazzoli, N., maç., Prog. 92.
 Martinelli, Raym, maç., Charr. 84.
 Martinet, Ad., mén., Sombaille 34.
 Marucco, Vict., café-brasserie, Pl. Neuve 6.
 Marx, A. & Co., fab. d'horlog., Léopold Robert 80.
 Marzi, Vittoria, man., Manège 17.
 Marzlof, Ls, s. prof., Moulins 3.
 Mascetti, Clém., maçonn, N.-Droz 19.
 Maspla, Ant., café, Ld-Robert 30b.
 Maspoli, Ang., maç., N.-Droz 90.
 — Lucie, empl., Serre 59.
 Masson, Gges, méc. aig., Char. 57
 — Marcelle, commis, Terreaux 12.
 — Paul-W., commis, J. Brandt 4.
 Mathey, Alb., émaill., J.-Brandt 2.
 — Arth., commis, Prog. 135.
 — Aug., auto, huiles, bur. Léop.-Rob. 9., mén. L.-Robert 8.
 — Berth., sellier, N.-Droz 2a.
 — Chs, repass., Nord 165.
 — Ele, rem., Progrès 135.
 — Ern., remont., Buissons 19.
 — Gust., ess. juré, Est 18.
 — G.-Alf., grav., Jardinets 9.
 — Jâmes, boît., Buissons 19.
 — Jeanne, s. prof., Est 18.
 — Julien, boît., Jac.-Brandt 2.
 — Léop., horl., Jac.-Brandt 2.
 — Léop., horl., r. Neuve 5.
 — Marie, règl., Progrès 163.

AU PROGRÈS, Maison de Confiance

- Mathey, Osw., rem., Serre 4.
 — Paul, boîtier, Buissons 19.
 — W., tenanc., Fr.-Courv. 12.
- Mathey-Desgrandchamps, A., boît.,
 A.-M. Piaget 65.
- Mathey-Dubois, Fern., commis,
 Dd-P. Bourq. 3.
- Mathey-Matile, H., s. prof., Est 18.
- Mathez, Alb., fab. horl., Puits 17.
 — Alb., rem., N.-Droz 129.
 — Chs, commis, Bassets 64.
 — Fanny Vve, mén., Bassets 64.
 — Maria, ménagère, Nord 169.
 — Paul, boît., Ph.-Hri Matthey 15
 — R. pos. glaces, Parc 94.
- Mathez, Alb. & Co., fabr. d'horl.,
 Puits 17.
- Mathie, Suzet. Vve, mén., Prog. 90
- Mathys, Arn., bijout., Doubs 123.
 — Bertha, ling., Doubs 123.
 — Christ., bucher., H. de Ville 37.
 — Clara, ellips., Terreaux 29.
 — Conr., Vve, mén., Comm. 131.
 — Elise, s. prof., Doubs 123.
 — Eric, mécan., Tertre 3.
 — Ern., bûcher., H.-de-Ville 37.
 — Ida, horl., Promenade 12.
 — Jean, man., H.-de-Ville 40.
 — Jean, ress., Nord 59.
 — Jules, remont., Terreaux 29.
 — Laure, brod., Nord 77.
 — Math., prof. musiq., Nord 77.
 — René, bûcher., H.-de-Ville 37.
 — René, méc., Commerce 131.
 — René, mécan., Fleurs 13.
- Mathys-Mérian, Jean, ing., Nord 77
- Matile, Alb., poliss., Envers 28.
 — Alb., remont., Progrès 59.
 — Alcide, commis, Parc 8.
 — Alf., visit., Doubs 159.
 — Bertha, rep. linge, Terreaux 6.
 — Emma, rep. linge, Terreaux 6.
 — Estelle, adouciss., Combettes 15.
 — Etienne, fondeur, Eplat.-Jne 4.
 — Fanny, Vve, ménag., Terr. 6.
 — Georg., cadrans, Charrière 42.
- Matile, Ges, commis, Doubs 137.
 — Gges, mach., Parc 1.
 — Hri, fab. horl., Numa-Droz 171.
 — Jules, cadrans, Comm. 143.
 — J.-H., md pianos, pl. Neuve 10.
 — Laure, brides, Charr. 27.
 — Louis, agric., D.-P. Bourq. 57.
 — Ls, horl., Combettes 15.
 — Louise, commis, Parc 1.
 — Maria, Vve, horl., Serre 25.
 — Marie, s. prof., Commerce 160.
 — Marcel, coiffeur, Ronde 9.
 — Oscar, achev., Comm. 119.
 — Pl., boîtier, Fr. Courv. 23a.
 — Paul, empl. gaz, Serre 25.
 — Paul, fournitures d'horlogerie,
 Fritz-Courvoisier 23.
 — Willy, boît., Parc 100.
- Matile-Egé, Henri, rem., Parc 100.
- Matile-Nicolet, Ern., boît., Fritz-
 Courvoisier 15.
- Matile, Potterat et Cie, pianos,
 Pl. Neuve 10.
- Matile-Rauss, André, remont.,
 Doubs 133.
- Matile-Pimathé, Ges, bonn.-merc.,
 Léop.-Rob. 41.
- Matile & Röthlisberger, outils et
 fourn. d'horl., Fr. Courv. 23.
- Matile-Steiger, Charles, cadrans,
 Nord 173.
- Mattei, Franç., m. menuis., Léop.
 Rob. 18a.
 — Marie, finiss. b., L.-Robert 18a
- Matter, Rob., achev., Prog. 131.
- Matthey, Abel, rem., Pl. d'Arm. 1.
 — Achille, nickel, Est 10.
 — Ach., répar., N.-Droz 133.
 — Adèle, empl., Nord 89.
 — Adrien, dess. arch., F.-Cour. 46
 — Albert, remont., Grenier 43e.
 — Alb., fab. d'horl., Doubs 151.
 — Alb., rem., Al.-M. Piaget 19.
 — Alb., remont., Puits 17.
 — Alb., repass., Fritz-Courv. 5.
 — Alcin, typographe N. Droz 74.

- Matthey, Alix, décor., Progrès 163.
- Amanda, commis, Charrière 66.
 - André, avocat, F.-Courv. 46.
 - Ang., ébauch., Gibraltar 11.
 - Ant., commis, F.-Courv. 46.
 - Arnold, rem., Grenier 43e.
 - Arnold, rem., Doubs 141.
 - Arth., combust., Puits 14.
 - Arth., remont., Paix 109.
 - A., tab. et cig., Parc 64.
 - Berthe, ébauch., Gibraltar 11.
 - Chs., ach. éch., Chapelle 23.
 - Chs., bijout., Doubs 157.
 - Chs., graveur, Promenade 11.
 - Chs., pharm., L. Rob. 27. mén., Envers 18.
 - Chs, téléph., Al. M. Piag. 7.
 - Ch-Aug., empl. téléph., B.-Lib. 3
 - Chs., Vve, aig., Cure 5.
 - Clara, Vve, mén., Fritz-Courvoisier 46.
 - Daniel, institut., Promenade 19.
 - Elisa, démont., Charr. 66.
 - Ese, Vve, mén., Terreaux 18.
 - Elise, cout., Progr. 163.
 - Emile, télégr., Doubs 155.
 - E., Vve, Progrès 37.
 - Fanny Vve, mén., N.-Droz 139.
 - Florian, dir. Publ., D.-P. B. 9.
 - F., boîtier, Charrière 57.
 - Gast., commis, Paix 77.
 - Gs., commis Progrès 163.
 - Ges, emp. tram. N.-Droz 74.
 - Ges, téléph., Charr. 64.
 - Georg., graveur, Nord 110.
 - Georges, man., Ph.-H. Matt. 27.
 - Gges, rem., N.-Droz 51.
 - Gustave, sergent-major de gendarmerie, Promenade 20a.
 - Héléna, poliss., Terreaux 18.
 - Matthey, Hri, men., Fr.-Courv. 13.
 - Hri-C., étamp., Ph.-H. Matt. 27.
 - Herm., remont., N. Droz 165.
 - Hilaire, rem., T.-Allem. 139.
 - Jâmes, sert., Progr. 105.
 - Jean, échapp. cyl., Chap. 23.
 - Jeanne, brod., T. Allem. 59.
 - Jeanne, taill., Place d'Ar. 1.
 - Jules, ach., Progrès 163.
 - Jules, fonct. post., Granges 10.
 - Jules, grav., Serre 6.
 - Jules, remont., N. Droz 86.
 - Julien, conc., Léop. Rob. 32.
 - Léop., horlog., Région. 11.
 - Léop., Vve, Charrière 41.
 - Lina, journ., Gibraltar 11.
 - Ls., bijoutier, Progrès 37.
 - Ls., épïc., Crêt 10.
 - Louis, horlog., Gibral. 11.
 - Ls-Paul, remont., Léop. Rob. 86.
 - Ls, Vve, mén., Ronde 19.
 - Louisa, brod., F.-Courv. 46.
 - Louise, taill., Char., 66.
 - Marcel, ressorts, Puits 17.
 - Marg., règl., N. Droz 139.
 - Math., commis, Pl. d'Ar. 1.
 - Maur., cafet., Granges 5.
 - Maur., décor., Ravin 7.
 - Olga, Vve, horl., Char. 41.
 - Oliv., boîtier, Jac.-Brandt 124.
 - Oscar, plant. préf., L. Rob. 34.
 - Osw., grav., Chapelle 23.
 - Paul, achev., Succès 11a.

AU PROGRÈS, Maison de Confiance

- Matthey, Raoul, commis, Jacob-Brandt 124.
- Rose Mme, aig., Puits 17.
 - Sophie, ébauch., Dl-JeanRich. 41
 - Th. Vve, pol. vis, Doubs 155.
 - Violette, mén., N. Droz 139.
 - Vital, remont., N. Droz 12.
 - Vital, rem., L.-Robert 100.
 - Wm, Vve, Chasseral 90.
- Matthey-Boillat, Georges, fournit., Parc 22.
- Matthey-Doret, Gust., mécanic., Grenier 41h.
- Jeanne, s. prof., Doubs 157.
- Matthey-de-l'Etang, Jules, rem., Doubs 129.
- Matthey-Hainard, Ern., échapp., Al. M. Piag. 17.
- Matthey-Imhof, Henri, emboîteur, Numa Droz 144.
- Matthey-Jaquet, Paul, fab. d'horl., r. Neuve 9, mén. Doubs 75.
- Matthey-Junod, Fern., commis, Gren. 43 e.
- Raoul, commis, Concorde 5.
- Matthey-Juvet, A., fab. horl., mén. rue Neuve 8.
- Matthey-Landry, Emile, pendants, Paix 77.
- Matthey-Prévost, Ed., gr., Parc 130.
- Matthey-Sermet, Arth., ess. juré, T. Allem. 63.
- P., prof. piano, T. Allem. 63.
- Matthey-Steiner, Fritz, typogr., Bel-Air 8.
- Matthey-Vuille, Car. Vve, ménag., Charrière 66.
- Matthias, Alb., réd., Paix 13.
- Cécile, modes, Serre 25.
- Mattiolli, René, compt., Prog. 68.
- Matzinger, Alice, décalq., Nord 167.
- Jacob, cordon., Nord 167.
- Mauley, Gust., remont., Charr. 42.
- Marie Vve, mén., T. Allem. 95.
 - Math., finiss., T. Allem. 95.
- Maumary, Ali, rem., Nord 172.
- Alph., échapp., Terr. 21.
 - Ern., techn., Jaq.-Droz 27.
 - Hri, fab. ress., Industrie 12.
 - Léon, bijout., Crétêts 145.
 - Paul, rem., Doubs 125.
- Maurer, Alice, sertiss., Nord 157.
- Bertha, commis, Nord 157.
 - Berthe, com., Commerce 129.
 - Berthe, polisseuse de pignons, Collège 23.
 - Blanche, p. vis, Cure 6.
 - Cécile, mén., Serre 110.
 - Chs, cultiv., Fr. Courv. 83.
 - Chs, emb., Commerce 129.
 - Ch., man., Charr. 23.
 - Ed., sertiss., Nord 157.

- Maurer, Ele, empl. gaz, Col. 23.
 — Emile, man., Char. 51.
 — Henri, domest., Indust. 23
 — Jeanne, mén., Cure 6.
 — Léop., pivot, Ptes-Crosettes 4.
 — Ls, empl. gaz, Fr. Courv, 43.
 — Louis-Aug., commiss., Paix 111.
 — Mme Vve, mén., Charr. 23.
 — Max, remont., Cure 6.
 — Olga, coup. bal., Serre 110.
- Maurer-Houriet, Henri, remont.,
 Serre 27.
- Mauron, Ls, portefaix, L.-Rob. 21a
- Maus, Clar., s. prof., Balance 10a.
 — Herm., dem. mag., Balance 10a.
 — Moïse, représ., Balance 10a.
 — Simon, remont., Balance 10a.
- Mauvais, Mcel, commis, Nord 133
 — Suz., taill., Nord 133.
- Mayer, Arth., achev., 12 Sept. 6.
 — Chs, commis, Nord 155.
 — Elise, Vve, mén., Progrès 9.
 — Louise, ménag., Nord 155.
 — Marie, pol. b. or, Nord 155.
 — William, boîtier, Progrès 9.
- Mayer-Huert, Mme Herm.,
 Léop.-Robert 24a.
- Mayor, Ami, gde pol., 1er Mars 12a.
 — Ls, mécan., Progrès 101a.
- Mayr, Brünhilde, tél., D.-P. B. 19.
 — Frida, instit., D.-P. Bourq. 19.
 — Manon, téléph., D.-P. Brq. 19.
 — Gisella, téléph., D.-P. Brq. 19.
 — Sébast. Vve, s. prof., David-
 P. Bourquin 19.
- Mazzone, M. Vve, mén. Gren. 32.
 — Rosa, tailleuse, Gren. 32.
- Mazzoni, César, pens., Versoix 5.
- Mechler, Ferd., éb., 1er Mars 8.
 — Marie, mén., Repos 17.
- Meck, Jules, commis, Pl. Neuve 12.
- Mehl, Htte, s. prof., r. Neuve 16.
- Meichtry, Ed., boît., N.-Droz 75.
- Meier, Anna Vve, taill., Doubs 9.
 — Ant., serr., Nord 61.
 — Emma, commis, Serre 85.
 — Emma Mme, mén., Serre 85.
 — Jeanne, taill., N. Droz 53.
 — Marg., dem. mag., N. Droz 53.
- Meinen, Marthe, ling., 1er mars 10.
- Meister, Jean, boul., Crêt 24.
 — Laurent, drog., Grenier 30b.
- Meister-Meyer, Albert, boîtier,
 Numa-Droz 126.
- Meister-Calame, A., boît., Serre 99.

ACHETEZ LES MEUBLES PROGRÈS

- Melhorn, H., m. phot., D. J. Rich. 5.
 Meloni, Ls., man., Fritz C. 62a.
 Ménétrey, Ed., grav., Succès 15a.
 — Hri, mécan., Dl-J. Richard 15.
 Mentha, Ami, achev. rem., D. JeanRich. 41.
 — Chs, négoc., r. Neuve 3.
 — Chs. & Co, bazar, Neuve 3.
 — Pl, commis-voy., F.-Courv. 5.
 — Paul, Vve, nég., r. Neuve 3.
 Mercerat, Hri, nég., L. Rob. 88.
 Mercerat & Piguet, march. vins, Léop. Robert 88a.
 Mercier, Jules, emb., Parc 79.
 — Jtte, ébauch., Parc 79.
 Mercier, Ls-Pl, emb., Grenier 39b.
 Mercier-Dault, Ed., conc., Daniel-Jean Richard 43.
 Mercure, mag. café, thé, chocolat, pl. Hôtel de Ville 5.
 — café, choc., Léop. Rob. 52.
 Meregnani, Eug., entrepreneur, Pestalozzi 55.
 — Marie, mén., Pestalozzi 55.
 Merguier, Math., ling., Ld-Rob. 34.
 Merian, Adèle, mén., Côte 18.
 — Louise, Côte 18.
 Mermod-Rossel, Fanny, Paix 45.
 Méroz, Ach., tenanc., A.-M. Piag. 82
 — Adeline, ménag., Buissons 5.
 — Adrienne, coiff., Industrie 20.
 — Ali, mécan., D.-J. Rich. 14.
 — Amélie, coutur., Moulins 4.
 — André, pierr., Cure 4.
 Méroz, Arn., Vve, mén., Char. 3.
 — Berthe, s. prof., F.-Courv. 36.
 — C., émailleur, Recorne 8.
 — Célest., Vve, mén., Parc 87.
 — Chs, pierriste, Repos 7.
 — Edm., pierr., Gibralt. 6.
 — Edm., man., N. Droz 124.
 — Ern., grav. s. acier, Promen. 6.
 — Ernest, pierr., Gibraltar 1.
 — Eug., sculpt., Charrière 84, mén. Nord 59.
 — Fanny, taill., Fr. Courv. 36.
 — Gges, bijout., Dd-P. Bourq. 1.
 — Georgette, commis, N. D. 21.
 — Hubert, coiff., Indust. 20.
 — Léon, horl., Collège 39.
 — Lisa, mén., Progrès 13.
 — Louise, ouv. ébauches, Numa-Droz 103.
 — Madel. Vve, mén., Moulins 4.
 — Marcelle, commis, Nord 147.
 — Pl, empl. comm., F.-Courv. 21.
 — Pl, commis banq., Paix 127.
 — Rose, régl., Nord 59.
 — Vict., pol. b., N. Droz 120.
 — Walter, bijout., T.-Allem. 109.
 Méroz-Bourquin, Ger., s. prof., Gibraltar 6.
 — Julie, pier., Gibr. 6.
 Méroz-Fluckiger, Mme Lina, café-brasser., Fr. Courv. 6.
 Méroz-Gribi, Ar., cadr., Nord 147.
 Méroz-Hurst, L. et Cie, fab. cadr. m. et arg., T. Allem. 45.
 Méroz-Liniger, Vve César, mén., Numa Droz 103,
 Merz, Rosine, mén., Lpd. R. 86.

Brunschwyler & C^{ie}, Chambres de bains complètes

- Merzario, Ariste, sculpt., Charr. 85.
 — Elvina, doreuse, T. Allem. 13.
 Mesey, Elise, mén., N.-Droz 56.
 Mesmer, Aloïs, Vve, épicerie,
 Ronde 22.
 — Cécilia, aide, Ronde 22.
 — Elvina, aide Ronde 22.
 — Fritz, man., Commerce 131.
 Messerly Bertha, mén., Est 14.
 — Blanche, commis, Crêt 14.
 — Chs., marg., Jaq. Droz 56.
 — Ed., chef C. F. F., Man. 16-
 — Emile, com. post., Crêt 14.
 — Ed., man., Crêt 14.
 — Emma, rep. linge, Crêt 14.
 — Ephr., ébauch., Serre 97.
 — Gottf., man., Jaq. Droz 56.
 — Jean, sert., Crêt 14.
 — Jules, commis, post., Est 14.
 — Julien, commis, Crêt 14.
 — Laure, mén., Manège 16.
 — Marie, mén., Manège 16.
 — Marthe, ress., Manège 16.
 Messi, Ant., man., Fleurs 5.
 Mettant, Ern., prof. Ecole d'art,
 Industrie 1.
 Metthez, Emile, pend., Parc 6.
 — Louis, pendants, Fleurs 34.
 — Robert, visit. décott., Gren. 30.
 Mettler, Alb., dégross., Charr. 41.
 — Ed., conc., Lpd. Robert 63.
 — Fritz, imp., Paix 43.
 — Jules, imp., D. J. Rich. 28.
 Mettler S. A., impr., D.-J. Rich. 28.
 Métraux, A., cond. C.F.F., Env. 30.
 Metzger, Car, taill., Manège 14.
 — Edouard, boucher, Paix 3.
 — Ernst, commis, Paix 75.
 — Georg., cordonn., Man. 14.
 — Joseph, appareill., Parc 86.
 — Paul, commerç., N. Droz 149.
 — Suzanne, cadrans, Manège 14.
 Metzger-Perret, Georg., fab. brac.
 cuir, Al-M.-Piaget 19.
 Metzger-Weill, Max, boucher, r.
 Neuve 12.
 Meunier, Ant., café-brass., Daniel
 [Jeanrichard 7.]
- Meunier, Emilie, taill., D. Jrich. 7.
 Meusy, Aug., rem., Charr. 64bis
 Meyer, Adolphe, commiss., Serre 83
 — Albert, chauff. C. F. F., Rec. 9.
 — Anny, horlog., A.-M. Piag. 29.
 — Arn., ress., Giblalt. 13.
 — Arth., mag. meubles, Serre 10.
 — Arthur, court. en horlogerie,
 Léop.-Robert 12.
 — Aug., chauff. C.F.F., T.-All. 137
 — Aug., man., Puits 9.
 — Bern., empl. gaz, Industrie 9.
 — Bertha, s. prof., Parc 30.
 — Chs., compt., Grenier 30b.
 — Chs, empl. comm., Giblalt. 13.
 — Christ., Puits 9.
 — Christ., peint. bât., Doubs 9.
 — Edm., mag., meubles, L. Rob. 68,
 ménage, L. Rob. 70.
 — Edm., ébauch., Fr.-Courv. 36a.
 — Ed., pend., Granges 12.
 — Elie, nég., Léop. Rob. 82.
 — Emile, cond. C. F. F., Paix 71.
 — Emile, man., Fleurs 13.
 — Emma, m. doreuse, Parc 6.
 — Emma, dem. mag., Nord 69.
 — Ern., boît., Moulins 5.
 — Ern., représentant, Parc 83.
 — Fanny, ménag., Parc 70.
 — François, Crêt 22.
 — Fritz, empl. gaz, Fleurs 13.
 — Fritz, fils, domest., Fleurs 13.
 — Fritz, boît., Av. Bille 12.
 — Fritz, chauff. gaz, Parc 6.
 — Gs., ébauch., Fritz Courv. 36a.
 — Gges, dr-médec., L.-Robert 76.
 — Gges, peintre, Puits 9.
 — Henri, mécan., Nord 155.
 — Jacques, s. prof., L. Rob. 68.
 — Léon, horl., N. Droz 13.
 — Marg., taill., N. Droz 2a.
 — Marie, journ., N. Droz. 13.
 — Paul, ressorts, Côte 8.
 — Pierre, commis, Léop. Rob. 82
 — Pre, Vve, ménag., Granges 12.
 — Rosalie, lingère, Charrière 8a.
 — Rose, caissière, Serre 97.
 — Rose, ouv. fque, Fleurs 13.
 — Sylvain, fab. horl., N. Droz 171.

ACHETEZ LES MEUBLES PROGRÈS

- Meyer, Vve, s. prof., Lpd. R. 39.
 Meyer-Bloch, Ele, repr., Serre 58.
 Meyer-Dubois, Vve, ménag.,
 Numa Droz 2a.
 Meyer-Frank, Marx, vieux mét., os
 et chiffons, Ronde 23.
 Meyer-Goetschel, Isaac, Mme Vve,
 md vins, Parc 114.
 Meyer-Graber, C. fab., d'horl.,
 Paix 87.
 Meyer-Lang, Marie Vve, épicerie,
 Dl-J. Richard 41.
 Meyer-Lippmann, M., auto-garage,
 N.-Droz 154. (mén.) Parc 73.
 Meyer-Mathys, Gges, anneaux,
 Al.-M. Piaget 31.
 Meyer-Misteli, Ida Vve, modiste,
 Parc 6.
 Meyer-Stucky, Ern., boit., Moul. 5.
 Meyer-Verthier, Lucie, Vve, prof.
 piano, r. Neuve 10.
 Meyer-Weill, Max, négoc. tissus,
 Balance 10.
 Meyer & Cie, Gagne-Petit, Place
 Neuve 6.
 Meylan, Alf., termin., N. Droz 82.
 — Alf., sertiss., Parc 4.
 — Alice, Vve, pens., Doubs 147.
 — Alice, commis, Serre 83.
 — Elisab., règl., N. Droz 36.
 — Ele, doreur, Rocher 21.
 — Ele, remont., Léop. Rob. 74.
 — Eug., remont., Nord 3.
 — Eug., remont., T.-de-Ran 31.
 — Gges, rem., D.-P. Bquin 5.
 — Henri, chev., Progrès 49.
 — John, nickel., T.-Allem. 87.
 — Jules, pos. mécan., Nord 3.
 — Jules, encais., Serre 83.
 — Julia, mén., Numa-Droz 131.
 — Pl.-H., emboit., N. Droz 72.
 — Roger, remont., Puits 7.
 — Suz., ébauches, Doubs 137.
 Meylan, Walther, fab. d'horlogerie,
 J. Brandt 4.
 — William, remont., Temple-Al-
 lemand 107 bis.
 Meylan-Montandon. Lse Vve, mén.
 Numa Droz 36.
 Meylan-Piguet, Aug., Vve, mén.,
 Doubs 137.
 Meyrat, Arnold, secr., Progrès 81.
 — Paul, fab. d'horl., Env. 30.
 — Paul, rem., T. Allem. 139.
 — Pauline, inst., Paix 3.
 Meystre, Alb., rem., J. Brandt 6.
 — Aimé, chev., Doubs 133.
 — Georg., rem., T.-Allem. 109.
 Michaud, Alb., essay.-juré, Nord 79.
 — Henriette, s. prof., Nord 79.
 — Sophie, ébauch., J. Droz 29.
 Miche, Jules, voyag., L.-Rob. 90.
 Michel, Alb., maçon, Envers 26.
 — Chs, commis, Buissons 11.
 — Isidore, garde-frontière,
 Sombaille 38.
 — Jacq., bouch., Stand 8.
 — Pre, fab. pierr., 1er Mars 12.
 — Zél., Vve, ménag., Indust. 25.
 Michelin, Jtte, Vve, s. prof., Parc 21.
 Michelis, Alb., charp., Charr. 87.
 Michot, Berthe, s. prof., Nord 79.
 Micol, Aloïs, professeur, Combe
 Grieurin 41.
 Mielle, Aug., rep. linge, Parc 37.
 Miéville, Arnold, commis, Stand 10.
 — Gs, cart., T. Allem. 77.
 — Pl, fabr. cartonn., T. Allem. 77.
 — Victor, mag., Douze Sept 8.
 Migliorini, Rom., cordonn., Jaquet
 Droz 58.

Brunschwylér & Cie, Installations Sanitaires

- Milca Alp., & Anglo Swiss Tca S. A.,
dépôt farine lactée, Léopold
Robert 65.
- Millet, Jules, man, Nord 163.
- Minder, Em., Vve, mén., Hôtel-de-
Ville 40.
- Mingard, J., ag. de police, Prome-
nade 3.
— Lina, lingère, Promenade 3.
- Minod, Louis, men., H.-de-Ville 38.
- Minolli, Pierre, contremaître, Ch.
de fer 16.
- Minzoni, Chs, électr., Parc 87.
— Louise, Vve, mén., Serre 83.
- Mirum, S. A., mécan., Lpd. R. 38.
- Miserez, Arn., boît., 1er Mars 15-
— Emile, cordonnier, Hôtel-de-
Ville 40.
— Jules, boît., Hôtel-de-Ville 56.
— Léa, coutur., Envers 10.
— Louise, ouv. fabr., Nord 54.
— Marie Vve, ménag., Parc 96.
— Marie, modiste, Serre 63.
— Olivier, boît., T. Allem. 109.
— René, régleur, Hôtel-de-V. 40.
- Miserez-Kreuz, Léon, commis,
Parc 96.
- Mischler, Jean, lait., Collège 8b.
— Jean, ferblantier, Parc 51a.
— Paul, boît., D. P. Bourq. 11.
- Mission Chrischona, Env. 37.
- Mistely, Aug., m. grav., Progr. 20.
— Catherine, Vve, revendeuse,
Ronde 43.
— Cécile, gérante, Crêt 24.
— Ernest, commis, Fr.-Courv. 15.
— Lse, peintre s. émail, Crêt 24.
— Mina, Vve, mén., F. Courv. 15.
— Osc., décor., Crêt 24.
- Mo, Noël, menuis., Ronde 39.
- Moat, Georg., représ., N. Dr. 183.
- Mobile Watch Co, Lesquereux &
Co., fab. d'horl., N.-Droz 14.
- Moccand, Chs, serrur., Progr. 99a.
— Elise, épïc., D. JRich. 26.
— frères, serr., Progrès 99a.
— J., commiss., N. Droz 137.
— Jules, aig., N. Droz 137.
— Marc, serrur., Progrès 99a.
- Mocker, Chs, emb., Progr. 91.
— Léa, coutur., Progrès 91.
- Mœnig, Alice, instit., D.-P. B. 19.
— Anna, instit., D.-P. Bourq. 19.
— Emma, instit., D.-P. Bourq. 19.
— Jos., Vve, mén., D.-P. Bq. 19.
— Louis, fab. d'horl., Parc 132.
- Mœnig et Cie, fab. d'horlog.,
Parc 128.
- Moeri, Clara, mén., Fritz C. 20.
- Moeschler, Alb., mécan., J. Dr. 31.
— Alf., bouch., Di-JeanRich. 17.
- Mögli, Alb., pend., Ph.-H. M. 21.
— Ant., m. coiff., Manège 22.
- Mojon, Ad., Vve, s. prof., N. D. 88.
— Adrien, emb., Sorbiers 23.
— Alc., creus. cadr., Parc 94.
— Emma, mén., Retraite 10.
— Fritz, conc., Progrès 143.
— Gust., caissier, N. Droz 88.
— Ida, Vve, mén., Collège 27.
— Jâmes père, man., Retraite 10.
— Jâmes fils, man., Retraite 10.
— Marcel, emp. com., Prog. 88.
— Paul, empl., Retraite 12.
— Suz. Vve, journ., N. Droz 17.
— Will., instit., Serre 39.
- Mojon-Marchand, M., ouvr. fab.,
Parc 132.
- Mojon-Pictet, Albert, emboîteur,
Nord 39.
- Molinari, Jean, taill., Collège 8b.
- Moll, H.-G., rédact., Charrière 1.

AU PROGRÈS, Tout l'Ameublement

- Moll, Martin, brass., Ronde 21.
 Mollet, F., mécan., Ronde 26.
 Monaldeschi, M., journ., H. de V. 65.
 Monard, Albert, prof., Nord 31.
 — Ed., mécan., Nord 31.
 — Emile, Nord 31.
 — Marcel, régl., Numa-Droz 94.
 — Pl, tapissier, N. Droz 94.
 Monbaron, Aug., conc., T. A. 24.
 — Jean, finiss., T. Allem. 24.
 — J.-A., Mme, horl., Doubs 75.
 — Lucia, régl., T. Allem. 24.
 — Paul, man., Nord 59.
 Mongin, Maurice, emb., J.-Br. 127
 Mongrandi, Cor., régl., N. D. 76.
 Monet, Louis, dentiste, Parc 9ter.
 mén., Ravin 15-17.
 — Ls, s. prof., Ravin 15.
 Monnard, Ang., brod., Fleurs 26.
 — Chs, boît., Fleurs 26.
 — Chs-Eug., chauff. gaz, Fleurs 26
 — Ges, man., Ronde 37.
 — Yvonne, pignons, Fleurs 26.
 Monnard-Barfuss, Ls, manœuvre,
 Numa Droz 145.
 Monnat, Arth., dém., T. All. 103.
 — Jos., secrets, N. Droz 2a.
 — Roger, instit., A.-M. Piaget 21.
 — Walter, boît., N. Droz 2a.
 Monnet, Fritz, boît., T. All. 107.
 Monney, Pierre, agent de police,
 DI-Jean Richard 37.
 Monnier, Alb., grav., Gén.-Duf. 4.
 — Alb., remont., Doubs 157.
 — Alexis, rem., Crétêts 138.
 — Alf., rem., J.-Brandt 129.
 — Alice, pos. rad., Grenier 41f.
 — Aline, nick., T. Allem. 39.
 — André, boît., N. Droz 139.
 — Ang., instit., Paix 73.
 — Ang., commis, Nord 47.
 — Anna, ménag., J. Droz 12.
 — Arm., boîtier, Nord 17.
 — Arth., conc., N. Droz 28.
 — Arth., rem., Retraite 6.
 Monnier, Chs-Osc., cadr., Combe
 Grieurin 35.
 — Charlotte, mod., Pont 18.
 — Ed., rem., Grenier 41c.
 — Emile, ag. ass., Paix 67.
 — Emile, tab.-cigar., Léop.-Rob. 56
 — Ernest, Vve, Pass. Centre 4.
 — Estelle, commis, Marché 2.
 — Fernande, mén., Marché 2.
 — Hri, Dr médec., Pont 12.
 — Hri, nick., T. Allemand 39.
 — H.-F. & Fils. nick., Comm. 15a.
 — Jos., commis, Marché 2.
 — Jules, emb., Parc 94.
 — Jules, rem., Paix 73.
 — Jules, rem., Paix 85.
 — Julie, ling., Nord 168.
 — Louis, rem., Léop. Rob. 56.
 — Luc., radium, Jac.-Brandt 8.
 — Luc, Vve, mag. tab. et cigares,
 Doubs 77.
 — Lucie, commis, Nord 17.
 — Marg., nickel., Doubs 111.
 — Marie, conc., Léop.-Rob. 56.
 — Paul, nickel, Charrière 22.
 — Paul, chaudr., 1er Mars 6.
 — Rose, tail., Numa-Droz 73.
 — Ulysse, pl. échapp., Gren. 41f.
 — Ulysse, archit., 1er Mars 14c.
 — Vve, s. prof., N. Droz 77.
 — Walth., rem., N. Droz 139.
 Monnier & Cie, fab. de boîtes,
 N.-Droz 150a.
 Monnier, L., & Co, rep. J.-Brandt 4.
 Monnier-Kneuss, Hri, rem., Chas-
 seron 47.
 Monnier-Perrenoud, Arth., comm.,
 Numa Droz 167.
 Monnin, A., Vve, journ., Parc 80.
 — Albert, horl., Nord 171.
 — Armande, ména., Lpd. R. 144.
 — Arth., ébauches, Charrière 35.
 — C., Vve, mén., Progrès 103a.

- Monnin, Edouard, rem. Doubs 13.
 — Elise, Vve, mén., Doubs 65.
 — Ele-Ed., boît., F. Courv. 94.
 — Ernest, boîtier, Progrès 131.
 — Fern., boît., Fritz Courv. 94.
 — Gges, rem. Dl JeanRichard 37
 — Jeanne, commis, Doubs 131.
 — Louis, remont., Doubs 131.
 — Lse, ménag., Fritz Courv. 94.
 — Marcel, boîtier, Epargne 16.
 — Osc., remont. Gibraltar 11.
 — Pierre, boîtier, N.-Droz 16.
 — Raoul, horl., Doubs 155.
 — Vve, café-brass., Progrès 65.
- Monning, Frank, boît., Conc. 8.
- Monnot, Eug., taill. m., A.-M. P. 7.
 — Luc, man., A.-M. Piag. 7.
 — Ele, ach., N. Droz 120.
 — Julia, sertiss., Numa Droz 120.
- Montandon, Alb., com., Chap. 12.
 — Alb., décalq., Moulins 22.
 — Arm., méc., Progrès 71.
 — Arnold, profess. école d'art,
 Parc 110.
 — A., tab. et cigar., Parc 81.
 — Cécile, garde-malade, Numa
 Droz 37.
 — Cés., adm. post., Tourelles 41.
 — Chs, pivot. Progrès 99a.
 — Charlotte, cadr., Nord 171.
 — Elisa, mén., Léop.-Rob. 49.
 — Elvina, s. prof., Montb. 1.
 — Fritz, mécan., Progrès 79.
 — Fritz Vve, s. prof. Grenier 18.
 — Gs., typog., N. Droz 146.
 — Hri., rhab., Al.-M. Piaget 67.
 — Henriette, dem. mag., Neuve 7.
- Montandon, Jäm., empl., N.-Dz 58.
 — Jämes, régleur, Pont 19.
 — Jules, can. chais., Moulins 22.
 — Jles., chef d'équipe, Parc 62.
 — Jules, maréchal, Serre 101.
 — Jules-Fréd., mécan., Moul. 22.
 — Laure, ménag., Chapelle 12.
 — Léop., horl., Lpd. Rob. 37.
 — Léop., man., H.-de-Ville 40.
 — Louis, achev. T. Allem. 101.
 — Louis, rem., Numa-Droz 75.
 — Ls., s. prof., H. de Ville 31.
 — Lucette, s. prof. Grenier 18.
 — Marcel, archit., Jac.-Brandt 126.
 — Maria, régl., Parc 31 bis.
 — Marius, man., Fr.-Courv. 58a.
 — Math., instit., Parc 81.
 — Maur., typog., N. Droz 146.
 — Numa, chef man., Léop.-R. 110
 — Paul, chef équip., N.-Droz 146.
 — Paul, commis, Doubs 129.
 — Paul, intend. Hôpit., Numa
 Droz 17.
 — Paul, nickel., Paix 75.
 — Paul, s. profes., Parc 31 b.
 — Paul, visit., Nord 171.
 — sœurs, pension, N. Droz 61.
 — Sophie, Vve, sans profession,
 Léopold-Robert 49.
- Montandon-Bandelier, Alph., fab.
 d'horl., bur. Ld-Robert 37.
- Montandon-Calame, Ar., fab. cad.
 émail., Nord 113.
- Montandon & Matthey, bijout.,
 Parc 110.
- Montavon, Ida, cout., N. Droz 111
 — Paul, boît., N.-Droz 1.
- Montbaron, Irène, com., N. D. 113.

AU PROGRÈS, Tout l'Ameublement

- Montel, Eug., chiffons, Ronde 41.
 Monti, Jean, Bapt., maçon, Progrès 92.
 Montres «Invar», Commerce 13.
 Moor, Fritz, rem., Combettes 4.
 — Hri-Ls, achev. échapp., Combe-Grieurin 37.
 — Michel, rem., r. des Bois 8.
 Moor-Heid, Fritz, remont., Doubs 135.
 Moore, Alf., représ., Paix 3.
 Moore et Bader, Léop. Robert 66.
 Morand, Franç., compt., N. Droz 5.
 Morawek, Fr., coup., Stand 10.
 Morel, Alf., pension, Serre 96.
 — Alf., émaill., T.-Allemand 109.
 — Alice, commis, Recorne 3.
 — Arth., homm. peine, A.-M. P. 45.
 — Hri, poliss., Pont 13b.
 — Ls., graveur, Charrière 49.
 — Lse, s. prof., N. Droz 36.
 — Marc, avocat, Léop.-Rob. 32.
 — Pl., poliss. Pont 13b.
 — Tell, dégross., Gén. Herzog 20.
 Morella, Cath., ébauch., Char. 66.
 Moret, Chs, man., Léop. Rob. 76.
 Moretto, Jos., cordon. L. Rob. 142. atel. Parc 88a.
 — Lucie, mén., L.-Rob. 142.
 Morf, Ed., aide magas., Serre 85.
 — Georges, man., Serre 85.
 — G., tourn., Boucherie 5.
 — Léon, magas., Serre 85.
 — Marcel, tourn. bois, Serre 85.
 — Victorine, ménag., Serre 85.
 Morgenthaler, Chs., rem., Ter. 12.
 — Gottf., Alb., visit., N. Droz 39.
 — Rob., rem., Numa Droz 47.
 Morhardt, Anna, mén., Prog. 57.
 Möri, Adolphe, statues, Versoix 5.
 — Alb., secrets, Industrie 23.
 — Anna, commiss, Indust. 30.
 — Chs, couvreur, Paix 47.
 Möri, Pl., café-brass., Balance 17.
 Morini, Math., rubans, Progrès 17.
 Moritz, Ges., bains, teintur., Ronde 29, magas. Neuve 6.
 — Wilh., chapell., Léop.-Rob. 15, mén., L.-Rob. 19.
 Morizot, Jnne, mén., Doubs 29.
 Moro, Pierre, taill., Parc 1.
 Morthier, Henri, chef all. du gaz, Parc 5.
 Moscon, Elise, Puits 27.
 Moser, Alb., technic., L.-Rob. 88.
 — Alex., mécan., Paix 41.
 — Arm., commis, Côte 7.
 — Arn., Vve, Granges 9.
 — Berthe, poliss., Côte 7.
 — Chs., rem., Serre 101.
 — Charles, grav. T. Allem. 71.
 — Clara, régl., Côte 7.
 — C., mécan., Collège 15.
 — Ed., man., L. Rob. 72.
 — Emile, m. couvreur, Gren. 30b.
 — Emile, mécan., Eplat-Jne 20a.
 — Ernest, commis, A.-M. Piag. 67.
 — Friedr., charp., Cure 2.
 — Ferd., commis, C. Grieur 21.
 — Frida, taill., Côte 7.
 — Fritz, couvreur, Industrie 26.
 — Fritz, tonnel., Terreaux 19.
 — Gottfr., boucher, Grenier 26.
 — Gottfr., photog., Grenier 32.
 — Gottl., rentier, Gren. 32.
 — Herm., commis, Nord 173.

Brunschwyler & C^{ie}, Cuisines à Gaz

- Moser, Jean, empl. gaz, Côte 7.
 — Jean, sertiss., C.-Grieur. 33.
 — Joseph, commis, Côte 7.
 — Laure, instit. retr., N.-Droz 33.
 — Lina, mén., F. Courv. 36a.
 — Lina, épïc., T. Allem. 71.
 — Lina, Vve, cadr. T.-de-Ran 25.
 — Lse, ling., Granges 9.
 — Lucie-R., ouv. éb., Commerce 143.
 — Lydia, sertiss., Moulins 20.
 — Marthe, modiste, Côte 7.
 Moser & Co., f. horl., L.-Rob. 73.
 Moser-Rosat, Fanny, Serre 17.
 Mosimann, Alb., fab. d'horlog.
 Nord 116.
 — Ern., typogr., Ronde 21.
 — Eug., ag. police, Jardinets 3.
 — Julie, Vve, ménag., Paix 109.
 — Paul., président chambre suisse
 d'horlogerie, Montbr. 5.
 — Paul fils, const. méc., Loge 5a.
 mén., Montbrillant 5.
 — & Co., fab. d'horl., Nord 116.
 Mosset, G., emp. tram, Fleurs 15.
 Mottaz, Théod., émail., Serre 37.
 mén., J. Brandt 6.
 Mottet, A., représ. d. établissem.
 Orosdi-Back, Parc 130.
 Mottier. Léa, sommel., Parc 83.
 Mouche, Aug., boit. Succès 15.
 Mougin, Js, échapp., 1er Mars 15bis
 Moulin, Fritz, empl. télép., Paix 63.
 — Marthe, mén., Paix 63.
 Moynet, Les Gendres de A., outils
 et fourn., Puits 1.
 Moyse, Chs, cadr. Terreaux 22.
 — Estelle, journ., Gibraltar 13.
 — Estelle, mén., Puits 16.
 — Ulysse, boulang., Puits 16.
 Mügueli, Alf., méc. Comm. 143.
 Muhlemann, Herm., éb., Prog. 105.
 Muhlematter, Edm., fabr. d'horl.,
 mén. Nord 172.
 — Eloïse, ouv. fque, N. Dr. 98.
 — Lina, poliss., N. Droz 98.
 — Phil., horl., J.-Brandt 131.
 — & Grimm, f. horl., N. D. 155.
 Muhlethaler, Arth., dess., Nrd. 159.
 — Ed., rem. Tour. 41.
 — Mina Vve, mén., Nord 159.
 Muller, Alb., encaiss., Ld-Rob. 48.
 — Albert, ouv. fque, Doubs 129.
 — Albertine, s. prof., Serre 81.
 — Alb., rem., Progrès 7bis.
 — Ali., rem., Numa Droz 122.
 — Ant., ing., cond. trav. Parc 81.
 — Arn., horl., T. Allemand 137.
 — Bertha, aide T. All. 51.
 — Chs, chauff., C. F. F., Gren. 41h.
 — Chs., coiff., Marché 3.
 — Edm., insp. ass., Doubs 111.
 — Edouard, pend., Arêtes 24.
 — Edwin, tab. et cig., r. Neuve 18.
 — Elisa, ling., Collège 15.
 — Elise, mén., Paix 55 bis.
 — Ele, empl., T.-Allem. 139.
 — Emma, marg., T.-Allem. 51.
 — Fritz, fact. post. D.-P. Bourq. 11
 — Gab., compt., N. Droz 93.
 — Henri, rem., P.-H.-Matt 25.
 — Herm., tapiss. H. de Ville 9.
 — Jean, charron, Promenade 32.
 — Jean, man., Paix 39.
 — Jean, négoc., 1er Mars 10.
 — Jean, relieur, Marché 3.
 — Jean, tab. & cig., r. Neuve 12.
 — Jos., compt. horl., Serre 18.
 — Juliette, régl., Envers 34.

AU PROGRÈS, Tout l'Habillement

- Muller, Léa, coiff., Léop.-Rob. 30.
 — Lina, mén., Parc 54.
 — Louis,ourn. d'horl. Parc 112.
 — Léon, secrétaire à la Chambre du Commerce, Envers 34.
 — Ls., remont., Charrière 57.
 — Ls, s. prof., Léop. Rob. 62.
 — Louise, Vve, mén., Paix 57.
 — Mme, repass. ling., Industr. 13.
 — Marianne Vve, s. prof. L. Rob. 18b
 — Marie, ébauch., P.-H.-Matthey 7.
 — Numa, doreur, Nord 165.
 — Oscar, commis, Léop.-Rob. 30.
 — Rose, mén., Tête de Ran 25.
 — Sophie, merc., Promen. 15.
 — Willy, mécan., Paix 81.
 Muller-Aubry, Robert, fab. horl. T.-Allemand 81.
 Muller-Buol, Béatrice, ménagère, Numa Droz 93.
 Muller-Chatelain, Edm., remont., rue du Locle 22.
 Muller-Leuthold, bureau placem., Balance 16.
 Muller-Perrenoud, Jean, gainier, Doubs 61.
 Mundwiler, Rod., pend., F. C. 99.
 Münger, Arthur, visit., Envers 32.
 — Carmen, empl., Serre 64.
 — Cécile, ménag., Progrès 87.
 — Cés., s. prof., Progrès 87.
 — Chs, commis, Envers 32.
 — Fern., boît., Progrès 7.
 — Julie, Ros., Vve, mén., Paix 5.
 — Math., commis, Envers 32.
 — Mina, régl. breg. Paix 5.
 — Osw., desserv., Serre 64.
 — Raoul, commis, Envers 32.
 Münger-Gécet, B., fond., N.-Dz 152.
 Muri, Bertha, aig., Côte 9.
 — César, sertiss., Progr. 163.
 Muri, Ern., boît., Pas. Gib. 2 b.
 — Lina, poliss., Côte 9.
 Murner, Fritz, Promenade 12.
 Mury, Alf., mécan., Serre 28.
 Musée d'horlog., Prog. 38 & 38bis.
 Muster, John, emp. G. V. Charr. 53.
 Muster-Dubois, E., déc. Doubs 5.
 Musuy, Maur., rem., T. All. 85.
 Musy, F., empl. ch. fer, J.-Droz 29.
 — Marc., conc., Progrès 38-38bis.
 Mutti, Adrienne, taill., Nord 45.
 — Chs., guil., Char. 97.
 — Emile, rem., Ronde 19.
 — Jacq., relieur, Puits 5.
 Mutti-Meyer, Rob., ress., Nord 58.
 Mützenberg, Walth., fonct. post., D. JeanRichard 43.

N

- Nachtigall, Nath., remonteur, Léopold-Robert 90.
 Nægeli, Chs., mécan., Winkel. 75.
 — Jean, méc., Winkelr. 75.
 Nagel, Aug., conc., Serre 99.
 — Théod., past., Doubs 107.
 Nagel-Zundt, Ruben, garn. ancre, Crêt 14.
 Naine, Ariste, photog., Nord 161.
 — Emile, mag., Numa Droz 139.
 — Emma, mén., Nord 161.
 — Fanny, Vve, mén., P.-H. Matt. 23
 — Numa, dégross., Nord 62.
 Nardin, Chs, café-brass., Serre 17.
 — Chs., Vve, Concorde 7.
 — Ele., graveur, Léop.-Rob. 56.
 — Lina, taill., Léop.-Robert 56.

Brunschwyler & C^{ie}, Installations Sanitaires

- National Suisse, impr., J.-Droz 30.
 Naula, Ant., m. gyps., Serre 105.
 Neiger, Alexis, bijout., Parc 19.
 Neipp, Ursule, gde-malade, Parc 16.
 Nemitz, Ele, charr., Fritz C. 41.
 — Ul., ach. échap. F.-Courv. 29b.
 Neten Watch, fab. horl., L.-R. 90.
 Neuenschwander, Bertha, aiguill.,
 Fr. Courv. 62.
 — Chs., voitur., Fr. Courv. 62.
 — Christ, père, voitur. Fritz
 Courv. 62.
 — C., Vve, tab. et cig., Ld-Robert 25.
 — Elisa, fin. de boit., F.-Cour. 62
 — Gottl., man., r. France 2.
 — Ida, Vve, mén., Ronde 19.
 Neuhaus, Marc., méc., N. D. 98.
 — Marthe, mén., N. Droz 98.
 Neuhauser, Th., dent., Paix 69.
 Neukomm, Jles, m. vins, Jaquet
 Droz 45.
 Neukomm et Cie, vins, J. Dr. 45.
 Neury, A., confis. pâtiss., Paix 90.
 Domicile : Numa-Droz 127.
 Nicklès, Marie, journ., Progr. 39.
 Nicod, Berthe, horl., Balance 4.
 Nicolas, Aug., mén., Crêt 22.
 — Eug., remont, Ronde 30.
 Nicolet, Adel., s. prof., Aurore 11.
 — Albert, commis, Fritz C. 11.
 — Alb., comptable, Paix 89.
 — Alb., md vins, L.-Robert 56a.
 — Alb., remont, Collège 23.
 — Alb. Vve, ouv. fque, Fleurs 7.
 — Alcide, conc., N.-Droz 166.
 — Alice, creus., F.-Courv. 11.
 Nicolet, Alice, pol., Progrès 131.
 — Cam., ressorts, Paix 77.
 — Camille, horl., Succès 9a.
 — Chs, achev., 1er Mars 17.
 — Ed., boit., Pass. Centre 4.
 — Ele, grav., Progrès 131.
 — Fanny, raquettes, Paix 55.
 — Jeanne, cadrans, Jardin. 3.
 — Jeanne, nickel., F.-Courv. 53.
 — Jeanne-Lse., prof. piano, Parc 43.
 — Jules, rem., Nord 52.
 — Julia, poliss., Progrès 131.
 — Juliette, mén., N. Droz 126.
 — Lina, Vve, s. prof., Parc 43.
 — Louis, empl. gare, Progr. 103.
 — Lucie, Vve, ménag., F.-Courv. 53.
 — Marc, fab. horl., Parc 107.
 — Marg., poliss., Progrès 131.
 — Marie, Vve, s. prof., Indust. 12.
 — Marthe, poliss., Progr. 131.
 — Marthe, cadrans, Jard. 3.
 — Numa, fab. cadr. émail, Jard. 3.
 — Numa & fils, fab. cad. émail,
 Jardinets 3.
 — Olga, poliss., Terreaux 17.
 — Olga, régl. br., Crêt 12.
 — Otto, procur. B. C., Crêtets 132.
 — Pl., émail., Stand 12.
 — Paul, horlog., Doubs 83.
 — René, comm., T.-de-R. 35.
 — Ruth., instit., Passag. Cent. 4.
 — Virg., journ., Terr. 17.
 Nicolet-Calame. Lse, s. profes.,
 Parc 43.

AU PROGRÈS, Tout l'Habillement

- Nicolet-Malesewsky, Edg., remont.
Léopold Robert 80.
- Nicolet Marc & Co, fabr. horl.,
Paix 89.
- Nicolet-Matthey, Arm., fab. cadr.,
Jardinet 9.
- Nicolet-Roulet, Ulysse, Vve,
Serre 81.
- Nicollier, Edith, dem. mag., Parc 114
— Elise Vve, mén., Parc 114.
- Nicora, Barth., gyps., Indust. 4.
— Louis, concierge, Comm. 9.
- Nicoud, Adèle, mén., Gren. 39.
— Arn., rem., Retraite 6.
— Angèle, mén., S.-Mairet 5.
— Fritz, méc., S.-Mairet 5.
— Jles., sertiss., Numa Droz 86.
— Lucile, s. prof., Grenier 39.
- Niederer, Paul, ouv. sur verre,
Industrie 17.
- Niederhauser, Alf., concierge,
Parc 117-119.
- Niedt, Berthe, mén., Paix 109.
— Chs., remont., Paix 109.
- Niestlé, Adr.-J., cisel., Promen. 14
atelier Paix 19.
— Betty, ménag., Paix 91.
— Fréd., remont. Paix 91.
— Jeanne Vve, mén., Paix 59.
- Ninghetto, Alfr. man., T. All. 109.
— Mme, journal., Temp.-All. 109.
- Nobs, Alf., voyag., Promenade 14
— Carol, Vve, s. prof., A.-M. Piag. 15
— Ch., empl., Rocher 2.
— Chs., mécan., A.-M. Piaget 15.
— Ed., ferbl., Epargne 8, atelier,
A.-M., Piaget 63a.
— Fritz, Vve, ménag., L.-R. 112.
— Marg. Vve, ménag., Collège 8.
- Nobs-Jung, Emile, cadr., Temple-
Allemand 13.
- Noirjean, Marguer., Vve, T.-All. 37.
— Arth., remont., Charrière 53.
— Berthe, taill., Paix 65.
— Jeanne, dem. mag., T.-All. 37.
— Ls., Vve, T. Allem. 37.
— Pl., m. taill., Paix 65.
- Nordmann, Benjamin Vve, mén.,
Dl-JeanRichard 39.
- Nordmann-Benoit Vve, s. prof.,
Lpd. Robert 64.
- Nordmann, Const, emb., Prog. 59.
— Jeanne, commis, Dl. JeanR. 39
— Joseph, rentier, Léop.-Rob. 64.
— Lucien, fab. d'horl., Parc 25.
- Nordmann & Cie, fab. d'horlog.,
Parc 25.
- Notaris, Angèle, dem. mag.,
Fritz-Courvoisier 58.
- Noth, Léop., soud. ass., Prog. 99a.
- Nottaris, Angelo, entrepreneur,
Fritz Courv. 58-60.

Brunschwyler & C^{ie}, Buanderies complètes

- Notz, Anna, pens., DI-J.-Rich. 30.
 — Arm., fab. d'horl., Paix 107.
 — mén. N. Droz 73.
 — Aug., mécan., N. Droz 51.
 — Ed., horl., Parc 81.
 — Henri, dir. fab., Crétêts 134.
 — Hri., horl., Doubs 157.
 — Js., achev., Lpd. Robert 140.
 — Salomon, horl., Doubs 157.
 Notz-Girard, A., mécan., Nrd 173.
 Nouveau Cercle, Léop.-Rob. 66.
 Novelli, César, rem., Pont 13b.
 — Henri, remonteur, Parc 98.
 — Henri, rem., N. Droz 76.
 — Marg., régl., Nord 167.
 Noverraz, Eug., jard., Nord 181.
 Nuding, Chs., entrep. et bureau
 Léop.-Rob. 8a, mén. Nord 205.
 Nussbaum, Arnold, emboîteur,
 Al.-M.-Piaget 29.
 — Ch., doreur, 1er Mars 12b.
 — Ed., man, Promenade 34.
 — Fern., émaill., Nord 50.
 — Fritz, Vve, ménag., Al.-Marie
 Piaget 63.
 — John, profess., Al.-M. Piag. 63
 — Juliette, mén., Promenade 8.
 — Ls., s. prof., Paix 15.
 — Lucien, remont., Charrière 18.
 — Marie, ébauch., Industrie 21.
 — Nelly, téléph., Al.-M. Piag. 63.
 — Sam., man.-conc., N.-Droz 160.
 — Vve, mén., Fr.-Courv. 29b.
 Nussbaumer, Benj., chauff. gaz,
 Puits 21.
 — Ls., ébéniste, Puits 21.
 — Marie, repass. linge, Puits 21.
 Nusslé, Guill., md fers, Gren. 7.
 — Paul-Guill., commis, Gren. 7.
 Nydegger, Ad., commis, Ep. 14.
 — Alb., sertiss., Promenade 4.
 — Alb., commis, Ph.-H. Matth. 23
 — Alf., boîtier, A.-M. Piaget 7.
 — Anna, s. prof., Promenade 4.
 — Emile, boîtier, Nord 168.
 — Henriette, balanc., Nord 66.
 — J., dem. mag., Ph.-H. Matt. 19.
 — Pierre, boît., Doubs 116.
 — Rod., monteur téléph., Ph.-H.
 Matthey 19.
 Nydegger-Tissot, Chs, ébauches,
 Nord 169.
- I
- Obadal, Emma, ménag., Succès 13.
 Oberli, Emma, débris, Paix 17.
 — Marcel, remont., Paix 17.
 Oberlin, Jos., grav., A.-M.-Piag. 63
 Obert, C., coiff., Rue Neuve 16.
 — Chs, rem., Paix 17.
 — Mme, coiffeuse, Rue Neuve 16.
 Obrecht, Herm., pivot., Collège 23.
 — Lse, ménag., Parc 7.
 — Pl, pivotteur, Collège 23.
 — Willy, compt., Puits 4.
 Ochsenein, Ern., employé post.,
 Buissons 13.
 — Jean, fact. post., Promen. 32.
 Ochsner, Ad., ébén., Charrière 42.
 — Chs., ébén., Moul. 7.
 — Hri, joaill. sert., Progr. 127.
 — Jacob, Charrière 42.
 — Jos., fils, serrurier. Ronde 27a
 — Marie, commis, N.-Droz 120.

AU PROGRÈS, Tout l'Habillement

- Oesch, Alf., boît., Ravin 11.
 — Emile, emb., Grenier 43e.
 — Rosine, serv., Paix 35.
- Oeschger, Jeanne, cadr., Dbs 155.
 — Théoph., emboît., Doubs 155.
- Oehler, Alb., m. serr., Rocher 7.
 — Louisa, poliss., Paix 25.
- Oetzel, Fritz, man., Industrie 32.
- Office des faillites, L. Robert 3.
 — des poursuites, L. Robert 3.
 — local du combust., Collège 9.
 — social de l'Union Helv. Charr. 1.
 — du travail, Léopold Robert 3.
 — Cant. de Conc., Ld. Rob. 34.
 — de ravit., Collège 9.
- Olempi, Jean, primeurs, L.-Ro. 58
 mén. Serre 61.
- Oppikofer, John, fact. télégr., Tourelles 37.
 — Laure, Vve, ébau., Tour. 37.
- Oppliger, Alex., agric., Charr. 81.
 — Elisa, commis, L. Rob. 61.
 — Julien, remont., Ph.-H. Matt. 23
 — Nicol., horl. rhab., Serre 4.
 — Marie, ling., Progrès 81.
- Oratoire par. ind. Prom., 10a.
- Orthomètre S. A., compt., Dbs. 55.
- Osler, Ant., emp. comm., Prog. 11.
 — Numa, peintre, Progr. 11.
- Ospelt, Lucien, archit., N.-Droz 51.
- Oswald, Ern., mécan., N.-Dr. 43.
 — Fritz, man., Ronde 43.
 — Gs., pend., Serre 101.
 — Jeanne, aig., Léop.-Robert 34.
 — Léon, Vve, J.-Brandt 126.
- Othenin-Girard, Léa, institutrice,
 Ph.-H. Matthey 21.
 — Vve, mén., Ph.-H. Matt. 21.
- Ottolini, Jér., men., Terreaux 20.
- Ottone, Anna, Vve, mén., Serre 49.
 — Htte, dem. mag., Serre 49.
 — Ls, charc.-comest., Serre 49.
- Ottone, Ls & Cie, charcuterie,
 Léopold Robert 56.
- Ottone-Isely, Gges, essay.-juré,
 Parc 77.
- Oudart, Jeanne, taill.; J. Droz 9.
 — Germaine, régl. J.-Droz 9.
 — Omer, horl. et escr., Jaq.-Droz 9
- Oudot, Emile, peint., Industrie 5.
 — Elvina, mén., Indust. 5.
- Ouest Watch Fy, N.-Droz 171.
- Oulevay, Lse, mén., Puits 17.
- Ourny, Arnold, boît., H.-de-Ville 38a
- Overney, Paul, bûcher., Champs 71.

P

- Pachter, David, f. d'horl., Paix 3.
- Paffois, Franç., ébauches,
 1er Mars 6.
- Page, Franç., vicairie, Doubs 47.
- Pagnard, Arth., pens., Lpd. R. 26.
 — Henri, f. d'étamp., Dr Kern 7.
- Pahud, Ami, ag. police, Parc 1.
 — Laure, mag. tab. et cig. Parc 1
- Paicheur, sœurs, rep., N. Droz 25.
- Paillard, Ami, concierge-encaiss.,
 Léop.-Robert 60.
- Pandel, Arth., emboît., Doubs 111.
 — Edm., man., Numa-Droz 51.
 — Elisa, Vve, journ., Crêt 10.
 — Maur., pendt., Crêt 10.
 — Max, techn., N. Droz 51.
 — Rosa, mén., Crêt 10.

- Panissod, Arn., commis, N.-Dz 178.
 — Arth., emboît., N. Droz 144.
 — Edm., commis, Paix 79.
 — Maurice, émailleur, N.-Droz 19.
 Pantillon, Gges, prof. mus., N.-Dz 29
 — Léa, s. prof., Numa-Droz 31.
 — Zach., fab. d'horl., N. Droz 31.
 Pantillon-Guy, Lse, peint. s. ém.,
 Terreaux 10.
 Pantillon-Junod, Emilia, Vve, Inst.
 Parc 4.
 Paolini, Joseph, fruits et légumes,
 Ronde 25-27.
 Papier, Sim., colport., J.-Droz 25.
 Papa, Georges, comm., Paix 89.
 — Henri, facteur, Paix 109.
 — Jean Vve, mén., Serre 49.
 Paratte, Alb., rem., N. Droz 113.
 — Alb., remt., A.-M. Piaget 67.
 — Alex., m. cord., T. Allem. 105.
 — Alice, ébauch., D. JRich. 19.
 — Aristé, h. de peine, Entrepôt 23.
 — Arth., rem., Parc 132.
 — Blanche, arrond., D. JR. 19.
 — Chs.-Alb., ébén., N. Dr. 113.
 — Ele, magasin., Ronde 41.
 — Jos., commis., N. Droz 113.
 — Jules, remont., Al.-M.-Piaget 63.
 — Julia Vve, horl., D. JRich. 19.
 Parel, Ar., emp. tr., P.-H. Mat. 5.
 — Arth., boît., Moulins 8.
 — Ed., caviste, Commerce 127.
 — Ed., remont., Bois 10.
 — Elm., Vve, journ., Nord 43.
 — Hri, fils, pharm., N. Dr. 183.
 — Jean, horl., Al.-M. Piaget 81.
 — Jules, cantonn., Fr.-Courv. 31.
 — Léon, pharm., Léop. Robert 66,
 ménage N. Droz 183.
 — Léop.-Hri, man., Dr Kern 7.
 — Louis, horlog., Terreaux 27.
 — Lse, aig., Pont 32.
 — Cécile, Vve, mén., P.-H.-Matt. 5.
 — Olga, pol. b. or, Parc 43.
 — Olga, sertiss., Dr Kern 7.
 Parel-Meylan, Léon, décorateur,
 Parc 22.
 Parel-Thurban, Jean, fab. d'horl.,
 T. Allemand 27.
 Parietti, Miro, gyps., Parc 77.
 Paris-Fatton, Francis, commis,
 Nord 133.
 Parisod, Jules, gde communal,
 Jacob-Brandt 6.
 Parisotto, Ant., pens., J. Dr. 56.
 — Maria, mén., J. Droz 56.
 Parnin, Alex., man., Ronde 6.
 Paroisse, Emélie, cuisin., Nord 57.
 Paronzini, Dom., maç., Indust. 26.
 — Octave, élect., Puits 27.
 Paroz, Chs, fab. horlog., Tourelles 15
 Paroz et Senstag, fab. horl., Crêt 5.
 Parquet du Juge d'instruction,
 Promenade 20.
 Parrot, Macl., modes, Grenier 5.
 Pasche, Cécile, règl., N. Droz 1.
 — Claire, commis, N. Droz 1.
 — Emma, mén., N. Droz 1.
 — Hri, commis, Léop.-Rob. 58.
 — Marie, commis, N. Droz 1.
 — Marius, pierr., A.-M. P. 65.
 Pasquali, Maria, mén., H.-d.-V. 38.
 — Ubaldo, gypseur, H.-de-Ville 29.
 Pasquero, Bern., cord., N.Droz 99,
 Magasin, Paix 72.
 — Desiré, prof. techn., Parc 92.
 — Lucia, aide mag., N.-Droz 99.
 Passali, Jeanne, s. pr., Envers 14.
 Passoni, Louise, Vve, ménag.,
 Progrès 103a.
 Pategay, Gust., commis, L. R. 6.
 — Sal. Vve, s. prof., L.-Robert 6.
 — Salomon, commis, Parc 112.
 Patois, Laure, journ., Serre 2.
 Patthey, Alf., dom., Ronde 30.
 — Arm., magas., Ronde 30.
 — John, compt., Numa Droz 92.
 Patriiti, Ls, ramon., H.-de-V. 47.
 Pauli, Arth., compt., Est 18.
 — Berthe, s. prof., Crêt 18.
 — Elisab. Vve, mén., Paix 7.
 — Gust., commiss., N. Droz 131.
 — Em.-Hri, emboît., Léop.-Rob. 4.

AU PROGRÈS, Tout l'Habillement

- Pauli, Jean, conc., N. Droz 14.
 — Pre, m. cordonn., J.-Droz 9.
 Pauli-Cavadini, Louis, remont.,
 Serre 43.
- Paumier, Ad., mén., r. Neuve 5.
 — Alc., manoeuv., Rue Neuve 5.
 — Flora, taill., Nord 25.
 — Jules, boît., Nord 25.
- Paupe, Louis, postill., Chap. 22.
- Paux, Adrienne, commis, Nord 3.
 — Chs, commis, Nord 9.
 — Vict., Vve, tab. & cig., Vers. 1b.
 — Vict., fils, commis, Vers. 1b.
- Paux-Nater, Marie, mén., Nord 3.
- Pavid, Alph., doreur, T. Allem. 87.
- Payot, Maur., ag. assur., Ld. R. 7
 mén., 1er Mars 14c.
 — Théoph., nég., Parc 12.
- Pécaud, Adèle, ménag., Puits 20.
- Pécaut, Albert, rentier, Tête-
 de-Ran 76a.
 — Louis, meubles, bureau :
 Numa Droz 120, atel. coffres-
 forts, Numa Droz 133.
 — Louis, fab. horlog., N.-Droz 144.
- Pecchio, Et., cord., H.-de-Ville 21.
- Pêcheur, Olga, Vve, mén., Tertr. 3.
- Péclard, Chs, direct. télégraphe,
 Montagne 38.
- Peçon, Chs, boît., Ph.-H. Matt. 23.
 — Georges, typographe, D.-P.
 Bourquin 19.
- Peçon, Hél., mén., D.-P.-Bourq. 19.
 — Jules, boît., D.-P.-Bourq. 19.
- Pedretti, Aug., men., Indust. 28.
 — Berthe, mén., Industr. 28.
- Peduzzi, Chs, m. ram., H.-de-V. 47
- Pelet, Edouard., fabric. d'horlog.,
 Grenier 36.
- Pelet-Jeaneret, Pl., r. Gges 14.
- Pellaton, Alb., appareil. élect.
 A.-M. Piaget 32.
 — Albert, empl., Hôt.-de-Ville 31.
 — Alcide, rem., C. Grieurin 37.
 — Ali, achev., Parc 69.
 — Chs, rem., Terreaux 20.
 — Const., graveur, Terreaux 20.
 — Em., visit., Paix 7.
 — Ernest, commis, Sophie-
 Mairet 5.
 — Fanny, fab. cadrans, Philippe-
 Hri-Matthey 13.
 — Ges, mécan., A.-M. Piaget 32.
 — Gs., rem., N. Droz 113.
 — Gust.-Ele, rhab., Pont 13b.
 — Henri, remont., Commerce 131.
 — Catherine, mén., A.-M.-Piaget 63.
 — Jean, rem., Numa Droz 152.
 — Jeanne, règl., N. Droz 152.
 — Jeanne, taill., Paix 7.
 — Jules, horl., T. Allem. 103.
 — Laure, aig., Doubs 129.
 — Louis, Vve, mén., Doubs 129.
 — Lse, sertiss., Puits 25.
 — Marie, rep. linge, Pont 13b.
 — Marthe, ébauches, Terr. 20.
 — Marthe, mén., Progrès 82.
 — Paul, sertiss., Nord 52.

Brunschwyler & C^{ie}, Chauffages centraux

- Pellaton, Will., rêm., Terr. 20.
— Zélie Vve, mén., Puits 25.
- Pellegrini, F., men., Bal. 12a.
— Louis, comest., Charrière 13.
- Pellet, Edouard, fabr. ressorts,
Grenier 36.
— Fritz, ressorts, Industrie 6.
— Paul, ressorts, Granges 14.
— Sam., cordonn., Parc 62,
mén. F. Courv. 23a.
- Pelletier, Alex., camion., Fleurs 3.
— Ali, remont., Jaq.-Droz 60.
— Cécile, commiss., Numa Dr. 6.
— Elise, md. lég., N. Droz 6.
— E., grav., Charrière 13.
— Marie, desserv., Puits 3.
— Marthe, régl., Puits 3.
— Olga, commis, Serre 27.
— Oscar, boîtier, Moulins 5.
— Paul, démonteur, Puits 3.
— Vict., décott., T. Allem. 21.
— Vital, remont., Jaq.-Droz 60.
- Pelot, Th., achev., Winkelried 75.
- Peltier, Alf., rem., Paix 47.
— Ali, chef atelier, Nord 69.
— Aur., repr., Ph.-H. Matthey 5.
— Hri, fonct. postal, Parc 35.
— Numa, remont., T. Allem. 83.
- Pequegnat, Edouard, sertisseur,
Puits 19.
— G., prof. dess., Stav. Moll. 6.
— Marthe, instit., Puits 19.
— Cécile, inst., Stav. Moll. 6.
- Péquignot, G., boîtier, Nord 173.
- Péquignot, Charl., remont., Puits 19.
— Henri, remont., Nord 61.
- Péquignot, Hermine, ébauches,
Temple-Allemand 24.
— Juliette, mén., Nord 61.
— Léon, colport., Grenier 33.
— Louis, concierge, Progrès 43.
— Marie, colport., Grenier 33.
- Perception impôt comm., Serre 23.
- Perdrix, Vve Chs, Al.-Marie-
Piaget 69.
— Chs fils, graveur, Alex-Marie,
Piaget 69.
— Laure, Vve, s. prof., Coll. 11.
- Périard, Mathil., ébauches,
Progrès 113a.
- Perregaux, Alb., émail., Doubs 115.
— A. & fils, émaill., Doubs 116.
— Alice, prof. mus., Paix 79.
— Berthe, commis, Parc 85.
— Ele Vve, rem., Puits 8.
— Emma, Vve, Puits 23.
— Fçois, mag. musiq., Puits 1.
— Irène, régl., Parc 85.
— John, rem., Sorbiers 23.
— Jules, émaill., Doubs 115.
— Julie, secret. 1er Mars 3.
— Léa, Vve, mén., Paix 79.
— Ls, past., Nord 61.
— Lse, s. prof., Nord 61.
— Marcel, émaill., Doubs 133.
— Paul, rem., Doubs 133.
— Paul, fab. cad. ém., Doubs 133.
— Rob., manœuvre, Parc 85.
— Rose, régl., Parc 85.
- Perregaux-Calame, Cam., échapp.,
Nord 165.
- Perregaux-Dielf, Paul, Vve, mén.,
Parc 85.
- Perrelet, Arm., industr., Pont 18.
— Félix, rem., T. Allem. 75.

AU PROGRÈS, Tout l'Ameublement

Perrelet, Lise, Vve, ébauches,
Puits 20.

— Paul, inst., T. Allemand 75.

Perrenoud, Ad., remont., Stav-
Mollondin 6.

— Alb., ébauch., Sorbiers 19.

— Alb., horl., Serre 37.

— Alb., mécan., 1er Mars 4.

— Albert, technic. mécan., Parc 9ter

— Alice, brod., Crêt 24.

— Alice, s. prof., J.-Brandt 2.

— Aline, cadr., Puits 23.

— Alöise, mén., Crêt 24.

— Anna, Vve, Nord 56.

— Arth., institut., Al.-M.-Piaget 65

— A., boulang., Di-J. Richard 27.

— Bertha, poliss., Moulins 3.

— Berthe, ouv. fqe, Gren. 33.

— Cécile, taill., Puits 20.

— Cés., fourn. d'horl., Parc 39.

— Chs., achev. éch. C. Grieur. 37.

— Chs., commis, Lpd. R. 144.

— Chs. m. conf.-pâtiss., Coll. 5.

— Chs, fab. horl., Jac.-Brandt 2.

— Ch., man., Balanc. 17.

— Donat, techn.-dent., L. Rob. 60.

— Ed., boitier, Industr. 4.

— Ed., industr., Numa-Droz 25.

— Ed., voyag., F. Courv. 7.

— Emile, mécan., Parc 100.

— Ele, sertiss. châ., N. D. 152.

— Emile, rhab. horl., Serre 71.

— Emma, finiss., Progrès 59.

— Emma, Vve, mén., Grenier 43c

— Emma, sertiss., Charrière 29.

— Eug., lithog., N. Droz 94.

— Eugène, comptable, N.-Droz 56.

— Francis, méc. Parc 47.

— frères, mécan., Paix 3bis (Fa-
brique Nouvel).

— Gs., balanc., Paix 75.

— Gges, boitier, Bassets 62a.

— Ges, commiss., C. Grieurin 35.

— Hél., dem. mag., Parc 47.

— Hri, boît., Doubs 129.

— Hri, emb., Collège 20.

— Hri, horl., Doubs 109.

— Henri, rem., Doubs 99.

Perrenoud, Jämes, estamp.,
Sorbiers 25.

— Jämes, s. prof., Progrès 47.

— Jean-Ls, prof., Tourelles 23.

— Jeanne, mén., Neuve 3.

— John, horl., Terr. 9.

— John, négoc., Numa-Droz 71.

— Jules, méc., Entrep. 1.

— Jules, secrets, Terreaux 28.

— Jules-Aug., remont., Doubs 109.

— Léop., emb., Jardinets 1.

— Léop., fils, comm. post., Jaq-
Droz 30.

— Louis, man., Soph. Mairet 3.

— Louis, rem., Crêt 24.

— Louise, horl., Stav. Moll. 6.

— Madeleine, tailleuse, Balance 6.

— Marc, cartonn., Sorbiers 25.

— Marc, ressorts, N. Droz 118.

— Marie, journ., Ph. H. Mat. 4.

— Marie, tail., N. Droz 77.

— Marthe-Htte, inst., Nord 56.

— Max, commiss., Entrep. 1.

— Numa, boitier, Chapelle 11.

— Numa fils, man., Puits 23.

— Numa, Vve, s. prof., Doubs 19.

— Oscar, manoeu., Puits 23.

— Paul, commis, Temp. All. 77.

— Pl, man., 1er Mars 14c.

— Paul, rem., Doubs 113.

— Paul, Vve, épïc. limon., Al.-M.
Piaget 63.

— Paul, Vve, Promenade 17.

— Pl-Zel., f. d'horl., J.-Brandt 2.

— René, imprimeur, Combettes 2.

— Rose, dem. mag., Grenier 43c.

— Tell, dégross., Chapelle 11.

— Willy, commis, Doubs 119.

— Zélia, gilet, Promenade 17.

Brunschwyler & C^{ie}. Installations d'eaux et gaz

- Perrenoud-Aubry, Edm., indust.,
Numa Droz 21.
- Perrenoud-Barben, H., hôt. Bal. 8.
- Perrenoud-Jeanneret, Vve, s. prof.,
Hôtel de Ville 9a.
- Perrenoud-Robert, Ls-A., achev.,
Gén.-Herzog 20.
- Perrenoud & Ludy, fourn. d'horl.,
Parc 39.
- Perrenoud & Reymond, f. d'horl.,
Serre 37.
- Perret, Adèle, employée de mag.,
Charrière 27.
- Adèle Vve, journ., Industrie 17.
- Adolphe, émail., F.-Courv. 31a.
- Ad. Vve, mén., Winkelried 89.
- Alb., commis, Bellevue 23.
- Alb., compt., N. Droz 58.
- Alb. rem., N. Droz 144.
- Alb., tapiss. N.-Droz 31.
- Albert, empl. postal, Paix 73.
- Alf., empl. gaz, T. Allem. 15.
- Alf., pivot., Concorde 7.
- Alf., Vve, emb., 1er Mars 10.
- Alice, taill., Al.-M. Piaget 17.
- Amanda, mén., Fr.-Courv. 30.
- Ami, pivot., Bellevue 19.
- André, commis, Jb. Brdt 4.
- Arnold, empl. gaz, 12 Sept. 12.
- Aug., rem., Charrière 27.
- Bernard, représ., Jac. Br. 128.
- Bertha, rent., rue du Locle 22.
- Bl., repass. 1., Bellevue 19.
- Perret, Chs, achev., Progrès 11.
- Chs., agr., Nord 155.
- Chs., appar., Tuileries 30.
- Chs, émail., Eplatures-Jne 25a.
- Ch., emb., Progrès 163.
- Chs fils, emboît., Progrès 163.
- Chs., man., Nord 110.
- Chs, remont., S. Mairét 12.
- Clothilde, mén., Numa Droz 53.
- David, emb., N. Droz 98.
- Edm., conc., Parc 150.
- Ed., ressorts, H.-de-Ville 27.
- Ed., Vve, Numa-Droz 90.
- Elisa, institut. Numa-Droz 68.
- Elisab., régl., Charrière 27.
- Emilie, cadr., Industrie 23.
- Emma, commis, Conc. 7.
- Etienne, m. boul. Serre 98b.
- Fanny, Vve, mén., Pont 21.
- Fanny-Lse, coutur., Pont 21.
- Fern., balanc., N. Droz 2a.
- frères, emb., Jaquet Droz 11.
- Fritz, Vve, s. prof., Doubs 93.
- F.-E. Vve, f. limon., Charr. 45.
- Gs., achev., 1er Mars 15.
- Gges, cordonn., Progrès 163.
- Gges, emb., Comm. 137.
- Gges, bijout., Doubs 15.
- Ges, rem., D.-P. Bourq. 21.
- Gges, voyag., Progrès 11.
- Gges-Arn., remont. Doubs 17.
- Gs., Vve, s. prof. Nord 119.
- Gette, commis, Nord 119.
- Gert., commis, Jaq.-Droz 37.

AU PROGRÈS, Tout l'Ameublement

- Perret, Hri, ach. Al.-M. Piaget 67.
 — Henri, aide mont., Fleurs 16.
 — Henri, visit., Léop. Rob. 24.
 — Henriette, ébauch., Crêt 22.
 — James, achev., 22 Cant. 41.
 — Jâmes, démont., Charrière 27.
 — Jeanne, taill., Nord 119-121.
 — Jules, commis, Pl. d'Arm. 3a.
 — Jules, emb., Paix 109.
 — Jules, ressorts, H.-de-Ville 27.
 — Jules-Emile, remont., Crêtêts 145.
 — Julia, mén., Hôtel-de-Ville 27.
 — Julia, pol.-fin. b., S. Mair. 12.
 — Laure, mén., Fr. Courv. 30.
 — Lina, commis, N. Droz 2a.
 — Léon, ressorts, Terreaux 9.
 — Léon, sertiss., Crêt 22.
 — Ls, rem., N.-Droz 144.
 — Louis, remont., Envers 10.
 — Louis-Eug., garçon mag.,
 Sophie-Mairet 5.
 — Ls & fils, fab. ress., Doubs 147.
 — Lse, Vve, retouch., C. Grieur 31.
 — Lucie, Vve, coiff., Progrès 11.
 — Mme, blanchiss., Bellevue 19.
 — Mme, mén., N.-Droz 36.
 — Mad. Vve, journ., L.-Rob. 32a.
 — Marcel, méc., Jaq.-Droz 24.
 — Marg., ébauches, Crêt 22.
 — Marie, horlog., Parc 104.
 — Marie, rep. linge, Paix 109.
 — Paul, boît., Numa Droz 53.
 — Paul, commis, Parc 75.
 — Paul, allum., Fleurs 3.
 — Paul, ressorts, Charrière 41.
 — Paul-Ele, ress., Doubs 13.
 — René, mécan., Grenier 41g.
 — René, ressorts, Doubs 147.
 — Rose Vve, mén., N. Droz 90.
- Perret, Ruth, direct., Montagne 1.
 — Sam., empl. bur., J. Droz 37.
 — Sophie, s. prof. Charrière 30.
 — Suzanne, commis, N.-Droz 98.
 — Suz., mén., Jaquet Droz 11.
 — Walth., sertiss., Fr. Courv. 46.
 — Zélim, pos. glac., N.-Droz 58.
 — Zina, mén., N.-Droz 148.
- Perret-Benoit, Jles, rem., Conc. 7.
 Perret-Berner, Charles, banquier,
 Nord 87.
- Perret-Biéri, Louis, ébauches,
 Grenier 26.
- Perret-Borel, G., prof. d'Allem.,
 D.-P. Bourquin 9.
- Perret-Burgener, Arth., ébauch.,
 Numa Droz 2a.
- Perret & Co., banq., Ld-Robert 9.
- Perret-Courvoisier, Ern., compt.,
 Parc 79.
- Perret-Ducommun, Arn., rem.,
 Doubs 17.
- Perret-Dubois, Alf., concierge,
 Nord 119-121.
- Perret-Dunand, Pl, men., Parc 21.
- Perret-Fahrny, Gust., garde police,
 Crêt 20.
- Perret-Favre, Alex., visiteur,
 Al.-M. Piaget 17.
- Perret-Gentil, Alb., emb., N. Dz 25.
 — Alf., grav., Parc 89.
 — A., ménag., Crêt 8.
 — Chs, s. prof., Numa Droz 55.
 — Chs, typog., Industrie 23.
 — Eug., remont., Nord 61.
 — Eugénie, finiss., Promenade 8.
 — Ges, conc., Progrès 145.
 — Herbert, ress., Cure 6.
 — Laure, mén., 1er-Mars 14c.
 — Léon, man., Nord 68.
 — Rachel, Crêt 8.
 — René, méc., Nord 68.

Brunschwyler & C^{ie}. Installations d'eaux et gaz

- Perret-Jeanerret, N., empl. comm., Doubs 17.
- Perret-Lehmann, Js, emb., Paix 109.
- Perret-Leuba, Jles, entrep., Pl. d'Arm. 3a.
- Perret-Mack, Ls, fab. ressorts, Doubs 147.
- Perret-Maillard, Alb., s. profes., H. de Ville 38.
- Perret-Perrenoud, Chs-E., profess., Nord 181.
- Perret-Reuche, Ed., boît., Nord 123.
- Perret-Richard, Léop., commis, Paix 127.
- Perret-Robert, Arm.-Alex., remont. D.-P.-Bourquin 5.
- Perret-Savoie, Arn., épïc. merc. 1er Mars 7.
- Arth., rem., Epargne 4.
- Elisa, commis, 1er Mars 7.
- Hélène, mén., 1er Mars 7.
- Perriard, Arm., commis, N.-D. 109
- Numa, méc., Commerce 119.
- Perrier, Alfr., rem., Aurore 9.
- Alice, dem. mag., Chapelle 12.
- Ern., rem., Doubs 127.
- Jenny, coutur., Chapelle 12.
- Nelly, instit., Ph.-H. Matt. 29.
- Perrin, Ad., fab. cadrans mét. Rocher 18.
- Alb., emb., Industrie 23.
- Alb., emboît., Parc 91.
- César, pos. cadrans, Nord 127.
- Charles, mécan., Nord 169.
- Ed., ressorts, Fleurs 9.
- Emile, empl. gaz, Terreaux 19.
- Ges, ten. Hôt. Poste, J.-Dz 60.
- Perrin, Gges-Ed., voyag., Temple-Allemand 61.
- Henri, commis, Grenier 41f.
- Henri, man., Terreaux 19.
- Jeanne, instit., Progrès 137.
- Ls, s. prof., Est 8.
- Lucie, modiste, Paix 61.
- Lucie, s. prof., Est 8.
- Lucien, rem., Progrès 137.
- Marg., commis, Progrès 137.
- Léon, rem., N. Droz 146.
- Léon, sculp., Bel-Air 22, atelier Chapelle 4.
- Olga, commis, Paix 61.
- Paul, rem., Chasseron 45.
- René, typogr., N. Droz 124.
- Tell, Dr avocat, Promenade 2. bureau et étude, L.-Robert 72.
- Vict., Vve, f. d'horl. L.-R. 78.
- Wilh., ress., Terr. 14.
- Perrin-Dubois, Adèle Vve, mén., Numa Droz 124.
- Perrin-Gabus, Henri, émailleur, Paix 21.
- Perrin de Pietro, Ges, commis, Parc 104.
- Perrinjaquet, Alcide, emboîteur, Fr.-Courv. 6.
- Gges, charpentier, Collège 39.
- Gust., horl.-rhab., F. Courv. 21.
- Marg., régl., Fritz Cour. 21.
- Perrochet, Chs, Dr médec. Léop. Robert 31.

FAITES VOS ACHATS AU PROGRÈS

- Perrot, Ls, rem., Serre 95.
 — René, coiffeur, Serre 95.
- Perrottet, Ernest, épicer., café,
 H.-de-V. 34.
 — Georges, margeur, Serre 69.
 — Marg., empl. mag., H.-de-V. 34
- Perroud, And., emp. mag., Parc 98.
 — Chs, nick., T. Allem. 137.
 — Gast., empl. C. F. F., L.-Rob. 61
- Perruchi, Er., vélos, D.-J. Rich. 37.
 — M. mén., Hôtel-de-Ville 31.
- Peter, Adeline, comm., N. Dr. 143.
 — Ami, man., H.-de-V. 71.
 — Ami, man., H.-de-Ville 65.
 — Arn., boîtier, Numa-Droz 143.
 — Arn., boît., Bassets 62.
 — Chs, institut, Charr. 33.
 — Daniel, boîtier, Doubs 133.
 — Frida, ménag., N.-Droz 143.
 — Laure, régl., N. Droz 143.
 — Ls, soud. assort., N.-Droz 148.
 — Rod., ébauches, Succès 15a.
 — Stanislas, man., H.-de-V. 65.
- Petermann, Ele, rem., Serre 4.
 — Paul, repass., Nord 41.
- Petit, Anna, ébauches, Serre 8.
 — Delphin, rem. Collège 56.
 — Emile, pivoter, Pont 34.
 — Jules, commiss., Serre 8.
 — Louis, horl., Serre 99.
 — Marc, man., Manège 21a.
 — Maria, mén., Manège 21.
- Petit-Huguenin, Chs, acheveur,
 Crétets 153.
- Petitjean, Aug., emboît., Jaquet-
 Droz 14.
 — Jules, mag. tabacs, cigares et
 papéterie, Léop.-Robert 74.
- Petitpierre, Arth., méc., Dbs 139.
 — Chs, épicerie, Charrière 23.
 — épicerie, D. JeanRichard 29.
 — épicerie, Doubs 77.
 — épicerie, H. de Ville 30. Locle 22
 — épicerie, r. Neuve 8.
 — épicerie, Numa Droz 127.
 — épicerie, Puits 23.
 — Chs, méc., N.-Droz 154.
 — Fritz, méc., T. Allem. 103.
 — F.-A fabr., H.-de-V. 21b.
 — Gs, mécan., Numa-Droz 154.
 — Germ., commis, T.-Allem. 103.
 — Jules, mécan., Doubs 139.
 — Louis, rem., Numa-Droz 77.
 — Marg., commis, T.-Allem. 103.
 — W.-A., boît., T.-Allem. 105.
- Pétoud, Arm, fond. Fr.-Courv. 20
 — Marc rem., Ld-Robert 61.
 — Paul, rem., Balance 7.
- Pétrél, Alb., commis, L.-Rob. 100.
- Pétremand, Alice, aide ménag.,
 Combe-Grieurin 17.
 — Ant., empl. bur., Doubs 157.
 — Arth., rem., Paix 85.
 — Bthe, peint. s. émail, Parc 130.
 — Edouard, acheveur, Serre 57.
 — Fritz, rem., Paix 85.
 — Gust., horl., J.-Brandt 133.
 — Henriette, aîg., C. Grieur. 17.
 — Htte, Vve, mén., C. Grieur. 17.
 — Jâmes Vve, mén., Parc 130.
 — Julia, mén., Paix 85.
 — Marie, serv., Paix 11.
 — Marthe, ress., C. Grieurin 17.
- Pettavel, André, commis, Jacob-
 Brandt 124.
 — Marie, commis, N.-Droz 94.
 — Marie, empl. mag., pl. Neuve 6.
 — Paul, pasteur, Montbr. 11.

Brunschwyler & Cie, Chauffages centraux

- Peugeot, Louis, boîtier, N.-Dr. 81.
 Peyrollaz, Chs, garde police,
 Pl. Neuve 10.
 Pfäffli-Manthe, Armand, horlog.,
 Numa Droz 154.
 Pfander, Adrienne, empl. mag.,
 Retraite 6.
 — Alice, commis, Retraite 6.
 — Bl., empl. mag., Retraite 6.
 — Ele, remont. Commerce 119.
 — Fritz, dégross., Retraite 6.
 Pfauß, Arth., serr., Ld-Rob, 19b.
 — Bert., Vve, taill., Terreaux 18.
 — Hector, commis, Sorbiers 21.
 Pfeiffer, Anna, mén., Moulins 3.
 — Arn., boul., Grenier 12.
 — Bertha, mén., Moulins 3.
 — Christ, boulang., Puits 4.
 — Ern., mont., Nord 75.
 — Gér., boucher, J.-Droz 12.
 — Gérard, commis, Sorbiers 21.
 — Hri, pâtiss., Puits 4.
 — Willy, boul., Puits 4.
 Pfenniger, Alph., compt., Indust. 9.
 — Berthe, licence ès lettres,
 Léop. Rob. 147.
 — C., futailles, Léop. Robert 147.
 — Emile, compt., Léop. Rob. 147.
 — Rob., institut. Tple-Allem. 83.
 — Suz., étudiante, Léop.-Rob. 147.
 Pfister, Ed., boissel., H.-de-V. 19a.
 — Elise, mén., Charrière 53.
 — Ern., commis, N.-Droz 23.
 — Ges, dor., Dl-J. Richard 29.
 — Hél., doreuse, Dl.-J. Rich. 29.
 — Marie, ling., 1er Mars 11a.
 — Math., roch., Léop. Rob. 61.
 — Paul, rem., C. Grieurin 7.
 Pfister-Douchet, Jean-Pi, empl.
 tram, Collège 37.
 Pfisterer, Aug., sertiss., Prog. 113.
 Pfistmer, Elis., aig., Fleurs 8.
 Pfundstein, Mar., horl. F. Courv. 58.
 Pharmacie Coopér., r. Neuve 9.
 — Coopérat., No. 2, L.-Rob 72.
 — Monnier, Pass. Centre 4.
 — réunies, Léopold-Robert 13bis.
 27 et 66.
 Philippin, Chs, graveur, Parc 77.
 Piaget, Ant., sous-chef de gare,
 Chemin-de-Fer 5.
 — Aug., remont., Doubs 155.
 — Charles, s. prof., N.-Droz 154.
 — Chs, directeur, Crêtêts 85.
 — Chs, fab. secr. or, Parc 17.
 — Eugène, président du tribunal,
 Montbrillant 1.
 — Fréd.-Ls, pos. cad., Doubs 135.
 — Gust., horl., Winkelr. 77.
 — Jér., horlog., Winkelried 75.
 Piatti, Angelo, men., Industrie 25.
 Picard, Bern., Léopold-Robert 11.
 — Edm., fab. horl., Prog. 145.
 — Edm., Vve, rent., Paix 99,
 — Gab., chauss., Serre 96.
 — Gab., f. d'h., mén. L. Rob. 60.
 — Henri & Frère, four., d'horl.,
 Léop. Robert 12.
 — Marc., mach., horl. r. Neuve 16
 — Marx, fabt d'horl., mén. Léop.-
 Robert 52.
 — Moïse, s. prof., Jaq.-Droz 43.
 — Sel, md meubl., Gren. 14
 — Th. fils, fab. d'horl. L. R. 38.
 Picard & Cie, fabric. d'horlog.,
 Jaquet-Droz 43.
 Picard, fils de R. & Cie., fabrique
 horl. Invicta, Léop.-Robert 109.
 Picard Hermann & fils, fab. d'horl.
 Léop. Robert 11, fab. Parc 107

FAITES VOS ACHATS AU PROGRÈS

- Picolo, A., comm. banq., Nord 149.
— Ant., man., Nord 149.
- Piccot, Anna, s. pr., Parc 112.
- Pico, Andr., méc., Parc 90.
- Picot, L.-Ida Vve, s. prof., Coll. 12.
- Pictet, Arth., horl., N.-Droz 13.
— Chs, guill., Nord 54.
— E., commis, Jardinets 5.
— Htte, régl., H.-de-Ville 27.
— Léon, commis., H.-de-Ville 27.
— Louis, pend., Progr. 19.
— Marg., commis, H.-de-Ville 27.
- Piémontési, Jean, café-brasserie,
Balance 12.
- Pieren, Alfred, épicerie, Jaquet-
Droz 10.
— Aug., ch. C. F. F., Ld-Rob. 88.
— Christ., man., Ronde 39.
— Ern., cond. C. F. F., Nord 171.
— Gottl., man., Ronde 39.
- Pieren-Gentil, Ed., fact., Paix 83.
- Pierrehumbert, Ali, dém., B.-Air. 8.
— André, institut. Montagne 30a.
— Car., s. prof., Parc 80.
— Chtte, dactyl., Parc 80.
— Edm., empl. post., Comm. 141.
— Henri, agent public. Bel-Air 8.
— Jtte, Vve, guill., Parc 76.
— Léon, grav., T. Allem. 105.
— Paul, régl., N. Droz 36.
— Paul, s. prof., Parc 75.
— Polybe, remont. Nord 111.
— Rachel, ménag. Nord 111.
- Pietri, Pio, bijoutier, Léop.-
Robert 24a.
- Piffareti, Angelo, commis postal,
Parc 35.
- Piffaretti, Ant., entrep., Hôtel-
de-Ville 47.
- Piguet, Adrien, commis-voyageur,
Envers 34.
— Edm., horl., Ld-Robert 90.
— Irma, émaill., Parc 1.
— Jules, rem., Puits 17.
— Julia, taill., T. Allem. 109.
— Mad., régl., N.-Droz 47.
— Maur., boît., N. Droz 90.
— Pl, ém. et rhab. b., Parc 1.
- Piguet-Chautems, Al., md vins,
David-P. Bourquin 9.
- Pilatti, Hri, chiff., Fr. Courv. 31a.
- Pilet-Leuba, Fritz, comm., N. D. 75.
- Pilet-Senstag, Jn, compt., Crêt 18.
- Pillonnel, Ad., rem., Banneret 4.
— Antoinette, mén., Progrès 97a.
— J.-E., art. peint., Grenier 22.
— Mina, mén., Charrière 42.
- Pingeon, C., grav.-déc., N. Dz 129.
— Henri, pasteur, J.-Droz 60.
— Louis, s. prof., Doubs 151.
— Marg., s. prof., Doubs 151.
— Paul, grav., A.-M. Piaget 31.
- Pingeon & Quartier, pianos (mag.
Beck), rue Neuve 14.
- Pino, Carlo, man., Envers 14.
- Piroué, Em., repr., T. Allem. 85.
— Emile, grav., mén., Dr Kern 11.
- Piroué & Chatelain, grav.-décor.
Serre 37.

- Pischel, Adèle, aig., Charr. 5.
- Pitiot, Marie, Vve, Industrie 16.
- Pittard, Jeanne, comm., Gibralt. 2.
- Pittet, Louis, pend., H.-de-Ville 50a.
— Mlles, empl. mag., Doubs 32.
— Suz., s. prof., P. d'Armes 3.
- Pivko, Btha, cout., Ld-Robert 18a.
- Pizzi, Ele, fruits-lég., D.-J. Rich. 41.
- Plaat, Htte, s. prof., L.-Robert 88.
— Hugo, fab. horl., L.-Rob. 88.
- Plattet, Louis, pierr., N. Dr. 148.
- Pluss, Alf., cadr., Fleurs 14.
— Arth., cab. dent., Parc 31bis.
— Elis., Vve, mén., Parc 17.
— Henri, boul., Ld-Robert 14a.
— Ida, cout., Parc 17.
- Poch, Alf., m. coiff., N. Droz 92.
— Marg., coiff., N. Droz 92.
- Pochat, Alb., emb., N.-Droz 133.
- Pochon, Léon, man., Fr. Crv. 29.
- Poettinger, H., cord., Parc 78a.
- Poget, Maur., f. C. F. F. Paix 85.
— Maur. fils, comm. banq., Paix 85
- Poggia, Maria, mén., Paix 81.
- Pohl, Wil., m. couv., Parc 86.
- Poids public, Collège 13.
- Poincenot, A., méc., F.-Courv. 22a.
- Pointet, Eva, Vve, s. prof., Aur. 7
- Police des échafaud., Marché 18.
— du feu, Marché 18.
— des habitants, Serre 23.
— de la Sûreté, Promenade 20.
- Pollen, Jeanne, taill., N. Droz 97.
— Justine, empl. mag., N. Dr. 97.
— Ls, caporal police, N.-Droz 97.
— Rose, instit., N. Droz 97.
- Polo, Marie Vve, épïc., L. R. 142.
- Policlinique, Collège 9.
- Pommerening, François, coiffeur,
Terreaux 18.
- Pomey-Jampen, Edm., compt.,
Numa Droz 25.
- Ponti, Aug., menuis., Parc 1.
- Ponzellini, Pietro, manœuvre, Fr.-
Courv. 41.
- Porcellana, Jean, taill., Serre 10.
- Pories, Rosina, mén., Terreaux 9.
- Porret, Arm., ress., H.-de-Ville 38a
— Arthur, ressorts, Puits 27.
— Aug., emb., Paix 75.
— Ern., caiss. comm., Bellev. 19.
— Jules-Léon, commis, Bois 2.
— Marie, rochets, Paix 75.
- Porret-Benoît, Arthur, limonade,
Puits 25.
- Portenier, Arnold, cuvet., Parc 69.
— Bertha, mén., Serre 16.
— Edm., man., H.-de-Ville 69.
— Ed., boît., A.-M.-Piaget 21.
— Fritz, fab. cuvettes, N. D. 118.
— Hri, fab. cuv., J.-Droz 31.
— Jeanne, taill., Serre 16.
— Louisa, couturière, Manège 17.
- Portmann, Ern., empl., Parc 31bis.
— Hél., aig., Parc 31 bis.
— Héléne, empl., Grenier 41h.
— Hermann, jardinier, T.-All. 101.
— Jeanne, mén., Jaquet-Droz 6g.
— Jos., taill., Grenier 41h.
— Joséph., cout., Grenier 41h.

ACHETEZ LES MEUBLES PROGRÈS

- Portmann-Dessaules, Edm., man.,
Numa-Droz 139.
- Portmann-Nussbaum, Jos., laiter-
charc., Pass. Centr. 3.
- Portner, Chs, ress., Pont 34.
— Ele, fact., Collège 39.
— Louis, commis, Collège 39.
— Ls, emb., Doubs 5.
- Poste de Police, No. 1, Place de
l'Hôtel-de-Ville 1.
— No. 2, N. Droz 97.
— No. 3, Terreaux 3.
— No. 4, Hôtel-de-Ville 54.
- Posty, Louis, sertiss., Terr. 14.
- Pouillat, Anat., s. prof., N. Dz 15.
- Poyard, Gs, élect. Parc 19.
- Poyet, Pre, empl. C.F.F., Nord 169
- Pozzi, Maria, mén., J.-Brandt 145.
— Mario, cordonn., H.-de-Ville 59.
- Préfecture, Léop.-Rob. 34.
- Preissmann, Wald., remont., Com-
merce 141.
- Président de commune, Serre 23.
- Presto S. A., fab. boît., Chapelle 9a.
- Prétat, Ad., boît., Collège 55.
- Prétot, Alf., chauff., Charrière 57.
— Georges, boît., Combettes 4.
— Hortense, journ., Prog. 71.
— Julia, Vve, cout., T.-All. 71.
— Paul, soudeur, Balance 6a.
— Walter, boît., Numa Droz 12.
- Prêtre, Ernest, boul., Grenier 8.
— Ern.-C. boul., Promenade 11.
— Fern., étamp., Tertre 3.
— Jâmes-Pl, café, Grenier 8.
- Primault, Ad., rem., Stav.-Moll. 6.
— And., f. post., Stav.-Moll. 6.
— Ern., typog., Stav.-Moll. 6.
- Printemps (Au), bazar, L. Rob. 54.
- Prince, Adr., achev., Sorbiers 27.
— Bertha Vve, journ., Puits 20.
— Gust., mécan., Av.-Bille 12.
— Laure, cadrans, Industrie 7.
— Léon, grav., Fleurs 34.
— Zél., mén., Industrie 7.
- Prince & Béguin, arch., L.-Rob. 57.
- Prior, Ls, dorages, Fr.-Courv., 21a
Prisons, Promen. 20.
- Probst, Alb., man., Charrière 53.
— E., mécan., Grenier 33.
- Probst-Maffli, H., méc., Nord 155.
- Prœllochs, Edm., boît., Av.-Bille 2
— Charles, rem., Avocat-Bille 10.
— Fritz-G., repr., Avocat-Bille 2.
— Gast., boît., Doubs 1.
— Jean, grav., Ravin 5.
— René, commis, Avocat-Bille 2.
- Prœllochs-Calame, Gges. boîtier,
C. Grieurin 1.
- Progin, Denis, fond., Serre 5bis.
- Progrès (Au), mag. confect.,
Léop.-Rob. 57-59 et 62.
- Progrès, mag. d'ameub., Serre 62.
- Progrès (Au), mag. et bureau,
DI-J.-Richard 44.
- Prollius, F., mén., J. Brandt 126.
- Pronzini, A. Vve, mén. J.-Droz 12.
- Prudhomme, Vve Ad., journal,
Terreaux 11.
— Chs, fils, man., Terreaux 11.
- Prud'hommes, Léop.-Rob. 3.
- Pruini, Guerino, m. cordonnier,
Hôtel-de-Ville 19.
- Publicitas S. A., Léop. Rob. 22.
- Pugin-Rubi, Emile, empl. C. F. F.,
Crêtêts 136.
- Pumpel, Chs, élect.-méc., Prog. 9.
- Purtscher, Elise, mén., Doubs 47.
- Pury & Co., banque, r. Neuve 18
- Py, Gges, mécan., Parc 52.
- Py-Vaucher, Marguer., empl.,
Buissons 3.
- Pytel, Berthe, mén., Industrie 18.
— Estera, mod., Industrie 18.
— Léon, nég., Industrie 18.
— Malke, peint. ém., Industr. 18.

Brunschwyler & C^{ie}, Buanderies complètes

Python, Jos., pens., 1er Mars 13

Q

Quadranti, Ern., maçon, G. Duf. 10.

— Ern., méc., Bel-Air 8.

Quadri, Pasc., maçon, N. Droz 132.

Quaile, Chs, repr., D.-P.-B. 5.

— Edm., visit., Parc 69.

— Eug., visit., Al.-M. Piag. 79.

— Georg., Vve compt., Serre 4.

— Marie, mén., Parc 69.

Quaile-Henchoz, Hri, fond. pouv.
T. Allemand 53.

Quartier, Alph., rem., Beau-Site 3.

— Arm. notaire, C.-Nicolet 2.

— Arm., notaire, F.-Courvois. 9.

— Edg., commis, Ravin 13.

— Elise, Vve, mén., Sombaille 4a.

— Em, mécan., Progrès 137.

— Eugénie, finiss. boît., N.-Dz 56.

— Fanny, poliss., Banneret 4.

— Gges Vve, mén., Stav. Moll. 6.

— Ida Vve, empl., J. Droz 29.

— Lucie, Numa-Droz 56.

— Marie, Côte 2.

Quattrini, Quiricho, maç., Terr. 18

Québatte, Arth., méc., Crêt 10.

— Chs-Jos., repas., Gren. 3.

Queloz, Aug. Vve, mén. Paix 7.

— Aurèle, domest., Paix 7.

— Berthe, mén., Paix 7.

— Blandine, poliss., Paix 7.

— Cécile, taill., Paix 7.

— Irène, cadr., Paix 7.

— Jos., boît. Sorbiers 27.

— Léon, chev., Nord 169.

— Léon, élect., Charrière 19a.

— Léon, man., Charrière 19a.

— Paul, domest., Paix 7.

Quenet, M., Vve, mén., F.-Courv. 36a

— Paul, md lég., Est 18.

— Pl, fruits et lég., P. Centr. 5.

— Pl, revend., F. Courv. 36a.

Quenot, Sim., horl., C.-Grieur. 37.

Querry, Cécile, commis, Fleurs 24

— Ele, tonnel, Fleurs 24.

— Marcel, commis, Fleurs 24.

Quilleret Ad., Vve, mén., Charr. 35.

— Ad., boît., Moulins 2.

— Hri, rem., Terreaux 20.

— Jenny, ébauch., Charrière 35.

— Léon, boît., Progrès 115a.

— Marthe, ébauc. Charrière 35.

Quillet, Alfred, man., N. Droz 118.

Quinche, A., encaiss., Pont 32.

— Const, ling., Ronde 26.

— Marius, jard., Terreaux 23.

Quinternet, Alex., peint. cadrans,
Temple Allemand 107bis.

R

Raas, Alph., bâch., Balance 10bis.

Rabus, Elisa Vve, journ., Manèg. 17

— Fritz-Ls, man., Manèg. 21a.

Racheter, Alcide, commis, Paix 127

— Gottfr., ress., Progr. 91.

Racle, Léon, commis post., Paix 65.

Racine, Alb., emp. tr. Fleurs 15.

— Alb., cond. typogr., Sorb. 21.

— Albert, camion, Parc 76.

— Aug., Vve, Industrie 6.

— Cécile, corset., Parc 14.

— Chs, cam.-exp., D.-J. Rich. 19.
mén., Serre 49.

— Elis., blanchiss., Industrie 6.

— Eug., pivot, Nord 170.

— Eug. Vve, mén., Fr. Courv. 43.

ACHETEZ LES MEUBLES PROGRÈS

- Racine, Fanny, taill., Fleurs 3.
 — Franç., man., Ravin 17.
 — Hri-Ls, rem., N. Droz 146.
 — Jacq., achev., Dl.-J. Rich. 19.
 — Jeanne, p. s. émail, Parc 14.
 — Léont., mén., N.-Droz 167.
 — Ls-Léon, déc., Moulins 22.
 — Ls, remont., Numa Droz 146.
 — Marie, ress. N.-Droz 102.
 — Paul, boîtier, N.-Dr. 49.
 — Paul, man., Serre 3.
 — Pauline, mén., Fleurs 15.
 — sœurs, taill., Parc 76.
 — Théop., man., Entrep. 19.
- Racine-Aebi, Vve, Est., mén., Paix 49.
- Racine-Pfeiffer, M., sage-femme, N.-Droz 49.
- Rælsion, Hri, f. d'horl., Parc 51.
- Rafin, Eug., techn.-horl. Parc 52.
 — Marie, corset, Parc 52.
- Rahm, Herm., ébauch., Doubs 137.
- Rais, Alb. avocat, Crétêts 77.
 — Alb., curé, Chapelle 5.
 — Amél., Vve, ébauch., L.-R. 100
 — Chs, m. taill., F.-Courv. 62.
- Rais-Steffen, Jos., man., D. JR. 29.
- Ramseyer, Achille, taill., Promen. 1.
 — Ad., bij.-joaill., Parc 78.
 — Alb., empl. gaz, Puits 25.
 — Alb., régl. A.-M Piag. 63.
 — Elie, commis, N.-Droz 14a.
 — Flora, horl., Collège 55.
 — Flora, sertiss., N. Droz 14a.
 — Gs-Hri, compt., Crêt 2.
 — Hri, horlog., Succès 9a.
- Ramseyer, Hri, tech., Doubs 151.
 — Jean, acc. pianos, Parc 19.
 — Laure, mén., N.-Droz 14a.
 — Ls, remont., Nord 45.
 — Marg., poliss., N.-Droz 14a.
 — Paul, commis, Progrès 137.
- Ranzoni, Marc, verres montres, Parc 150, mén. H.-de-Ville 21.
 — Jos., man., Progrès 95.
- Rastberger, Gottf., emb., Nord 25.
 — Julie, repass. linge, Nord 25.
- Rauber, Adèle, sertiss. Progrès 15
 — Em., boît., Parc 104.
 — Emma, mén., Progrès 15.
 — Fritz, boîtier, N. Droz 10 bis.
 — Fritz, boîtier, Comm. 143.
- Rausser, Berth., commis, T. All. 15.
 — Célest., Vve, mén., T. All. 15.
 — Emilie, mén., T. Allem. 15.
 — Ls, taill., Promen. 13.
- Rauss, Alb., Vve, Progrès 59.
 — Edm., mécan., Parc 46.
 — Franç., Vve, m. chaussures, Léop. Robert 33.
 — Math., spir., Progrès 59.
 — Soph., dem. mag., L. Rob. 33.
- Rawyler, Chs, pos. cadr., Nord 167.
 — Marie, empl., N. Droz 46.
- Ray, Alb., fourniture, Eplat.-Jne 19.
 — Alf., admin. Sent., Beau-Site 1.
 — Berthe, prép., Sorbiers 21.
 — Oscar, rem., Sorbiers 21.
- Räz, Edouard, boît., Fleurs 34.

- Reber, Chs, fact., Grenier 43b.
 — Christ, Vve, mén., Jard. 1.
 — Eug., bur., T.-Allem. 51.
 — E. industr., N.-Droz 84.
 — Lina, fin. boît., Jard. 1.
 — Suz., commis, T.-Allem. 51.
- Rebetez, Elise, Vve, mén., Paix 45.
- Rebmann, Chs, m. grav., Prog. 59.
 — Ele, emb., N. Droz 98.
 — Hri, Parc 10.
- Receveur, Alf., rem., Doubs 75.
- Receveur-Marchand, Gges, pivot.
 Numa-Droz 165.
- Redard, Berthe, instit., N.-Droz 77.
 — Chs-Fçois, chef bur. assist.,
 Numa Droz 77.
 — Emma, mén., S.-Mairet 1.
 — Hél., ébauch., S.-Mairet 1.
 — Juliette, coutur., L.-Rob. 41.
 — Lucie, régl., S.-Mairet 1.
 — Walter, repass., Chap. 13.
 — Will., rem., Stav.-Moll. 6.
- Reffo, Jean., peint.-gyps., Indust. 8.
 — Jeanne, ébauch., Industr. 8.
- Regazzoni, Chs, gyp., Industrie 23.
 — Hri, gyps., Indust. 23.
 — Irène, mén., Industrie 23.
 — Louis, maçon, Industrie 23.
 — Louis, gyps., Industrie 23.
 — Marie, commis, Industrie 23.
- Registre du Commerce et matri-
 monial, Ld-Robert 3.
- Régnier, Gs, méc., N.-Droz 113.
 — Jules, boît., Numa-Droz 113.
 — Laurent, remont., Jaq.-Droz 26.
- Reguin, Alice, commis, Gren. 33.
 — Laure, ouv. fab., Ld-Robert 6.
 — Ls, peint. émail, Nord 110.
 — Louis, peint. s. ém. T.-Allem. 89.
 — Marie Vve, mén. Grenier 33.
- Reichen, Alb., méc., Succès 11a.
 — Alf., garde-voie, Grenier 22.
 — Alf., man., Bois 4.
 — Bertha, mén., 1er Mars 9.
 — Caroline, mén., 1er Mars 9.
 — Chs, commiss., Paix 73.
 — Elisa, dem. mag., L. Rob. 132.
 — Hri, man., Serre 101.
 — Ida, taill., Léop. Rob. 132.
 — Jean, employé., L.-Rob. 132.
 — Jean, fils, photograv., Léop.-
 Robert 132.
 — Jean Vve, café-bras., 1er Mars 9.
 — Lina, ménag., L.-Robert. 132.
 — Marie, mén., 1er Mars 9.
- Reichenbach, Alf., pend., Progrès 3.
 — Ls-Ed., camionn., Fr.-Courv. 5.
 — S. Vve, journ., Moulins 20.
- Reichenbach-Liechti, Hri, commis.,
 Al.-M.-P. 32.
- Rein, Jos., boît., Fleurs 24.
 — Joséph., commis, Fleurs 24.
 — Marie, lingère, Fleurs 24.
 — Phil., aig., Fleurs 24.
- Reinbold, Adr., mécan., Beau-Site 21
 — Berthe, inst., Sorbiers 15.
 — Chs, m. de boîtes, Doubs 51.
 — Chs, fils, m. de boît., N.-Droz 27.
 — Chs Vve, s. prof., T.-All. 33.
 — Fritz, Vve, mén., Sorb. 15.
 — Louis, représ., T. All. 33.
 — Ls, secr. comm., Collège 15.
 — L.-H., horlog., Nord 73.
 — René, pâtiss., Sorbiers 15.
 — Suz., commis, Sorb. 15.
- Reinert Robert, musiq., Ld-Rob. 56
 mén. Serre 61.
- Reinin, Aaron, f. horl., Ld-Rob. 12

- Reinhard, Arth., peint. cadrans, Sorbiers 23.
 — Hri, ém., Nord 129.
- Reinhardt, Alb. Vve, ménag., Emancipation 47.
 — Jean, encaiss., Emancip. 47.
 — V., profess., mus. Emanc. 47.
- Remy, Alf., dégross., Serre 25.
 — Jles, empl. gare, J.-Droz 31.
- Renaud, Chs, s. chef g., Ch. de Fer 6.
 — Henri, gde-forest., Sombaille 24.
 — Jeanne, commis, Paix 19.
 — Léonida, pierres, F.-Courv. 58a
 — Louis, pierr. fines, Paix 19.
 — Mlle, Chapelle 23.
 — Mthe, empl. mag., 1er-Mars 3.
 — Numa, man., Gibraltar 11.
- Renck, Vict., guill., mén. Terr. 41.
- Renfer, Laure, poliss., Prog. 97.
- Renner, And., boît., Parc 77.
 — Arm., boît., Parc 77.
 — Gges, boîtier, Parc 77.
 — Marcel, techn., Parc 77.
- Rentsch, Suz., journ., Prom. 3.
- Rérat, Elisa, Vve, mén., 1er M. 10
 — Henriette, commis, Nord 163.
 — Jos., méc., Nord 163.
 — Léon, mécan., Nord 163.
 — Léon, rem., 1er Mars 10.
 — Lse, ébauch., 1er Mars 10.
- Reuche, G., fab. d'horl., Prog. 43.
 — Léon, fab. horl., Nord 123.
 — Léon fils & Cie, fab. d'horlog., Progrès 43.
- Reuille, Camille, boît., Serre 10.
 — Ese, creus., Ph.-H.-Matt. 31.
 — J., Vve, polisseuse d'aciers, Promenade 3.
- Reusser, Hri, voyag., Doubs 155.
 — Otto, horl., T.-All. 105.
- Reussner, Chs, vis., A.-M. P. 69.
 — Gges, prof. éc. méc., A.-M.-P. 69.
 — Ls, rem., Serre 39.
- Reutener, Gs, horlog., Progrès 7.
 Reutter, Fritz, boît., Parc 102.
 — Gérard, commis, Comm. 17.
 — Jules, banq., A.-M.-Piag. 81.
 — Paul, rem., Doubs 155
- Reutter-Barbier, M., horl., Paix 107.
 Reutter-Courvoisier, Ed., Progr. 145
 Reutter-Junod, Ed., banq., Tour. 59
 Restaurant de Bel-Air.
- Retler, Aug., ébén., Jaq. Droz 56.
 — Chs., ébén., Serre 57.
- Reverchon, Georg., décalq., Crêtêts 136.
- Rey, Désiré, pâtis., Balance 10a.
 — Eloi, garde police, Est 18.
 — Paul, restaur., L. Robert 78.
- Reymond, Cam., rem., Doubs 143.
 — Chs., Numa Droz 70.
 — Chs, boît., Serre 103.
 — Charles, mécan. armurier, J.-D. 6 mén. N. Droz 59.
 — Ern., man., Ronde 43.
 — Eug., dem. mag., T. Allem. 71.
 — Herbert, commis, Nord 168.
 — Jacq., man., Chapelle 17.
 — James, man., Prom. 6.
 — Marc, chauff., Pont 12.
 — Marc, huilier, Envers 16.
 — Maurice, compt., Paix 47.
 — Math., ébauch., T. All. 71.
 — O., horlog., Léop. Rob. 38.
 — W., gér., D. JeanR. 29.
 — W., fils, grav., D. JeanR. 29.
 — Zéline, pierr., Parc 112.
- Reymond-Houriet, Arn., emb., Nord 168.
- Reymondaz, Chs, rem., Manège 4.
- Rezzonico, Amar., man., Ind. 25.
 — Aug., maçon, H. de V. 3.
 — Giovanni, man., Versoix 3a.

Brunschwyler & C^{ie}, Cuisines à Gaz

- Riat, Franç., pos. cad., Nord 15.
 Ribaux, C.-Htte, s. prof. Gren. 14.
 Richard, Albert, grav., L. R. 21a.
 — Alf., menuis., Gibr. 1.
 — Alf., pivot., C. Grieur. 31.
 — André, méc., Serre 99.
 — Ariste, rem., Ravin 5.
 — Arn., horl., Paix 69.
 — Arthur, horl., Balance 4.
 — Carol. journ., Parc 83.
 — Chs, boul., Paix 59.
 — Frida, violon., Gibral. 1.
 — Fritz, remont., Chapelle 11.
 — Gges, remont., Doubs 117.
 — Ida, ébauch., C.-Grieur. 31.
 — Ida, horl., Chapelle 5.
 — J. Vve, s. prof., Promen. 3.
 — Jules, rem., N.-Dr. 90.
 — J., horlog., Promen. 3.
 — J., Mme, taill., Parc 29.
 — Léon, m. boul. et café, Parc 83.
 — Léon, manoeuvre Crétêts 138.
 — Ls., boît. Terr. 9.
 — Louise, compt., L. Rob. 18.
 — Marcel, émail. Manège 19a.
 — Marcel, ouv. fab., Charrière 23.
 — Marg., commis, Promenade 3.
 — R. fils, bijout.-orfèv., L. Rob. 33, ménage D. Jean Rich. 14.
 — Rose, cadrans, Parc 6.
 — Théoph., s. prf., Parc 6.
 — Will., grav., Concorde 7.
 Richard-Barbezat, Vve, rent., Jaq. Droz 18.
 Richard-Bourquin, Chs, remont., Doubs 137.
 Richard-Droz, Vve, mén., N-D. 15.
 Richardet, Aug., cadrans, Serre 20.
 — Edm., rem., Crétêts 151.
 — Henri fils, cadr., Tourelles 27.
 — Hri-Arth., fab. cadrans, Tourelles 25 et 27, mén. Parc 60.
 — Ls-Paul, cadrans, Serre 20.
 — Louise, mén., Serre 20.
 Rickli, Chs, ressorts, Nord 43.
 — Ele, boît., S.-Mairet 18.
 — Ele, menuis., Paix 76.
 — Emma, aig., Cure 6.
 — Emma, Vve, mén. N. Droz 49.
 — Gottf., conf.-pâtiss., r. Neuve 7, mén., Neuve 8.
 — Jean, taill., Puits 18.
 — Rosa, poliss., Puits 18.
 — Ul., rent., Promen. 1.
 Rieckel-Jeanerét, Hri, banq., T. Allem. 29.
 Rieckenmann, Joach., élect., Pont 34.
 Rieben, L., journ., Char. 13.
 Rieder, Alb., rem., T. Allem. 111.
 — Alb., rem., Nord 153.
 — Marcel, coif., Numa-Droz 136.
 — Nelly, régl., Nord 153.
 — Willy, boît., C.-Grieurin 35.
 Riedi, Marg., empl. m. Parc 98.

- Riegert, Chs, rem., Fleurs 32.
 — Mina, Vve, journ. Paix 49.
 Rieker, Mar., instit., Pas. Gib. 2b.
 — Marg., mén., Pass. Gibr. 2b.
 Rielé, Alb., s. prof., Serre 7.
 Ries, Alf., maréch., Progr. 1.
 — Alf., fils, mar., Progrès 1.
 — Gaston, horl., Lpd. Robert 32.
 — Louis, rem., N.-Droz 144.
 — Ida, mén. J. Brandt 128.
 Ries-Jobin, Ls, rem., N. Droz 144.
 Riese, Fritz, voyag., Doubs 151.
 Riesen, Adrienne, prof. mus.,
 S. Mairet 1.
 — Anna, taill., Parc 16.
 — Arn., tourn., Soph. Mairet 1.
 — Fritz, boît. Charr. 13.
 — Lina, ménag., Parc 16.
 — L., Mme, mén., Charr. 13.
 — Marg., repas. linge, Grges 8.
 — Raoul, boît., Charr. 13.
 — Rebecca, mod., Charr. 13.
 mag. Industrie 2.
 — Rodolphe, boulang., Bel-Air 14.
 — Rod., canton., T. Allem. 101.
 — Rosa, repass., Parc 16.
 — Samuel, conc., Tilleuls 2.
 Righini, Marie, empl., Pl. d'Armes 4.
 Rigotti, Pl, plâtr.-peintr., Paix 69.
 Rinderlé, Fritz, café-brasserie,
 Collège 8.
 Ringger, Sophie., Vve, ménag.,
 Paix 55bis.
 Rinzo, P. acheveur, N. Droz 19.
 Riskin, Fritz, rem. Parc 5.
 Ritschard, Adolphe, empl. gaz,
 Progr. 6.
 — Alb., mécan., T. Allem. 53.
 — Herm., serr. N. Droz 58.
 mén. N. Droz 68.
 — Brunner, Aloïs, T. Allem. 53.
 Ritsenthaler, Mar., empl., J.-Dr. 10.
 Ritter, Bl. ouv. fque, H. de V. 19.
 — David, boît., Nord 168.
 — David, Vve, mag. al., Rde 31.
 — Fréd. Vve, lég. N. Droz 19.
 — Georg., fact., Comm. 137.
 — Herm., man., Commerce 135.
 — Jean, fils, empl. Ronde 31.
 — Jules, architecte, Nord 81.
 — Julia, mén., N. Droz 19.
 — Juliette, guill. N. Droz 33.
 — Louise, Vve, mén. H. de Ville 19.
 — Lse, commis, Doubs 125.
 — Marie, mén., Doubs 125.
 — Martha, empl. mag., Env. 14.
 — David, rem., Nord 168.
 Ritter-Dessauer, A., boît., N.-D. 33.
 Ritter-Maleus, A., compt., Crêt 22.
 Ritz, E., repass. linge, Prom. 3.
 — J., agricult., C. Grieurin 29.
 Riva, Alex., menus., (mén.) Dd-
 Pierre-Bourquin 5; atelier Jaq-
 Droz 5.
 — Alf., m. menus., Terr. 46.
 — Ant., entrepr., Terr. 22.
 — Jean, gyps., N. Droz 17.
 — Lucie, finiss., Gibraltar 13.
 — Noël, peint., Terr. 46.
 Riva & Sala, gyp. p., Balance 12a.
 Robellaz, Ls-Aug., rem., Di-J.-R. 7.
 Robert, Adamir, boîtier, Coll. 39.
 — Adèle, ménag., Charr. 31.
 — Adrien, drog., Promen. 4.
 — Alb., Vve, gér. mag., Coll. 22.
 — Alcindor, horl. Nord 31.
 — Alf., conc. T. Allem. 113.
 — Alf., nég., Léop. Rob. 52.
 — Alf., dessin, Progrès 68.
 — Alf., fourn., Progrès 68.
 — Alf., horl., Paix 107.
 — Alice, décoll., Prévoy. 102.
 — Alice, ling., Doubs 141.

- Robert, Alice, aig., G. Dufour 8.
 — Alice, ouvr. fab. Nord 31.
 — Alice, régl., Bann. 4.
 — Alice, horl., Doubs 141.
 — Alph., m. cordonn., Grenier 22.
 — Amélie, ménag., Jaq. Droz 16.
 — Amélie, s. prof., Al. M. Piag. 9
 — Amélie, Vve, mén., F.-Courv. 24.
 — André, drog., Promen. 4.
 — André, typogr., J.-Brandt 6.
 — Ariste, remont., Sorbiers 23.
 — Ariste, représ., T. Allem. 33.
 — Arm., fact., Bois 6.
 — Arm., nickel, Collège 17.
 — Arn., s. prof., Serre 36.
 — Arthur, rem., Comm. 129.
 — Aug., rem., N Droz 178.
 — Benj., ressorts, Winkelr. 75.
 — Bertha, mén., Coll. 8b.
 — Berthe, robes, N. Droz 99.
 — Berthe, taill., Promen. 9.
 — Caroline, mén., Doubs 55.
 — Cécile, s. prof. Serre, 43.
 — Céc., mén., Collège 15.
 — Ch.-Ed., exp.-compt., Parc 75.
 — Chs, manœuv., G.-Herzog 24.
 — Chs., ressorts, Tête-de-Ran 62.
 — Clara, ménag., Progr. 10.
 — Const., ressorts, Env. 34.
 — Ed., fab. cad., Promen. 13.
 — Elisa, Vve, mén., Promen. 9.
 — Elis., école part., Promen. 4.
 — Elise, rep. linge, Collège 27.
 — Elvina, mén., P.-H.-Matt. 7.
 — Emile, achev., Succès 5a.
 — Ele, dégross., Prévoy. 102.
 — Ele. journ., Place d'Ar. 4.
 — Emma, instit., Aurore 3.
 — Emma, ouvr. fab. H. de Ville 48.
 — Emmanuel, rem. Progrès 161.
 Robert, Ern., ferblant, Charr. 31.
 — Ern., rem., Doubs 17.
 — Estelle, rep. linge, Parc 78a.
 — Eug., prof., Concorde 5.
 — Fanny, Mme, mén., Aurore 3.
 — Fr., rem., J. Brandt 133.
 — frères, drog., Marché 2.
 — Fritz, man., Fleurs 13.
 — Gast., droguiste, N.-Droz 2.
 — Georges, achev., Av. Bille 4.
 — Gs., commis, Côte 16.
 — Ges, commis, N. Droz 73.
 — Gs., flutiste, T. All. 83.
 — Gs., man., Doubs 13.
 — Ges, man., Bois 6.
 — Ges, pos. cad. T. Allem. 13.
 — Ges, remont., Terreaux 8.
 — Georges, rem., 22 Cant. 40.
 — Gs., ressorts, Fritz C. 96.
 — Gust., ébauches, 12 Sept 10.
 — Gust., archit. D. J. Rich. 43.
 — Hélène, décoll., Prévoy. 102.
 — Hri, boît., Léop. Rob. 61.
 — Hri, émaill., 12 Sept. 8.
 — Hri, remont., Pl. d'Armes 1bis.
 — Hri, rent., L. Rob. 28.
 — Hercule, pivot., Industrie 7.
 — Ida, taill., Paix 41.
 — Jämes, ag. enc. T. Allem. 109.
 — James, boît., Paix 73.
 — Jeanne, commis, T. Allem. 109.
 — Jeanne, mén., Collège 10.
 — John, emboît., Gén. Dufour 8.
 — John, emp. gaz, Fr. Courv. 29a
 — John, horl., Parc 100.
 — Jules, guill., Fleurs 13.
 — Jules, rem., T. Allem. 59.
 — Jules-Numa, assur., L. Rob. 35.
 mén. Lpd. Rob. 56.
 — Jules-N., Mme, coiff., L. Rob. 35.
 — Jules, Vve, mén., Indust. 23.

ACHETEZ LES MEUBLES PROGRÈS

- Robert, Jlie, s. prof., Serre 43.
 — Julien, commis, Progrès 131.
 — Julia, poliss., T.-All. 103.
 — Laure, s. prof., Al M. Piag. 9.
 — Léa, débris, Promenade 15.
 — Léa, instit., Numa-Droz 126.
 — Léopold, commis, Progrès 81.
 — Léop., ressorts, Collège 27.
 — Lina, ménag., Doubs 29.
 — Ls, combust., Terreaux 7.
 — Ls, commis, Succès 15a.
 — Ls., horl., N. Droz 99.
 — Ls., man., Génér. Herz. 24.
 — Ls, ress., Collège 81.
 — Ls-Cés., ress., Gén. Dufour 8.
 — Louis, tab. & cig., N. Dz 115.
 — Ls, s. prof., Promenade 15.
 — Lse, commis, Promen. 4.
 — Lse, Vve, coup, bal., Doubs 53.
 — Lse, desserv., Promenade 4.
 — Lse, mén. Fr. Courv. 58a.
 — Lse, poliss., carr., Doubs 29.
 — Lse, s. prof., Al M. Piag. 79.
 — Lucien, repas., F. Courv. 17.
 — Mme Olga, taill., N.-Droz 143.
 — Marcel, artiste, Serre 103.
 — Marg., aiguill., G.-Dufour 8.
 — Mar., ébauc., Gén. Herz. 24.
 — Marg., ébauch., Al.-M.-P. 45.
 — Martha, dem. mag., Promen. 4.
 — Math., taill., Paix 73.
 — Math., poliss. b. or, Terr. 8.
 — Math., commis, Promen. 4.
 — Maurice, com. post. Gren. 43e.
 — Nora, doreuse, Valanvron 8.
- Robert, Paul, ag. droit, L.-R. 27.
 (mén.) Indust. 1.
 — Pl, commis, Prévoy. 102.
 — Paul, Vve, concierge, Pestalozzi 4.
 — Paul, conc., Ronde 3.
 — Paul, épicerie, Charr. 14.
 — Paul, grav., Tertre 3.
 — Paul, grav., Rocher 21.
 — Pl, man., H. de Ville 65.
 — Pl, remont., Signal 6.
 — Pl, remont., Tuilerie 32.
 — Paul, tapissier, Ronde 3.
 — Paul, Vve, s. prof., Promen. 11.
 — Phil., avocat, L. Rob. 49.
 — Pierre, rem. T. Allem. 139.
 — sœurs, empl., Collège 5.
 — Sœurs, mén., Fritz Courv. 3.
 — Sophie, Doubs 55.
 — Suz., mén., Promen. 4.
 — Udal, Progrès 5.
 — Virg., boul., T. Allem. 83.
 — Vital, horl., T.-Allem. 137.
 — Vital, commis, Ph.-H.-M. 2.
 — Will., boîtier, Paix 41.
 — Will., Parc 51.
 — Yvonne, ébauch., Terr. 17.
 — Zélim, rhab., boît, T. All. 85.
- Robert-Bangerter, Fréd., grav., Grenier 39e.
- Robert-Banguerel, Pl, rhab. b., Jaq. Droz 16.
- Robert-Borel, Ele, représentant, bur. : Parc 66 ; mén. : Paix 23.
- Robert-Charrue, Cécile, mén., Paix 97.
- Robert-Charrue, Henri, fab. horl. Serre 34.
- Robert C. & Co, horlog., Léop. Robert 58.

- Robert & Co, radium, Doubs 75.
 Robert-Degoumois, P. & Cie, nickel, Crétets 81.
 Robert-Etienne, Jules, tapiss., Jaq. Droz 16.
 Robert-Delachaux, Pl, grav.-guill., Doubs 139.
 Robert-Dubois, Ali, boît., Sorb. 17.
 Robert-Dubois, Léon, rem., Bann. 4.
 Robert-Gonin, Chs, nég., Léop. Rob. 76.
 Robert-Grandjean, P.-Hri, s. prof., Nord 127.
 Robert-Guenot, Ls., f. cadr. ém., Nord 73.
 Robert-Hæfeli, Marcel, grav. ac., L. Rob. 16.
 Robert-Jaccard, Paul., boîtier, Tplé Allemand 85.
 Robert-Matile, Ath., man., Fr.-C. 8.
 Robert-Montandon, Paul, rem., Fleurs 12.
 Robert-Montandon, Marthe, brod., Fleurs 12.
 Robert-Muller, Henri, termin., Dl-J. Richard 21.
 Robert-Nicoud, Aug., fab. d'horl., Léop. Rob. 40.
 — Chs, rentier, A.-M. Piag. 9.
 — Chs., colport., Granges 11.
 — Gges, conc., Collège 6.
 — Jâmes, rem., Fleurs 13.
 — Jules, man., Ronde 20.
 — Ls, man., Gén. Herz. 24.
 Robert-Nobs, Frida Vve, pension, Numa Droz 11.
 Robert-Parel, A., s. prof., N.-D. 143.
 Robert-Perret, Chs, rep. Doubs 9.
 Robert-Perret, Nelly, emp. mag., Doubs 9.
 Robert-Rosselet, Mme, repr. ébauches, L. Rob. 49.
 Robert-Sandoz, Vve, Alice, s. pr., Doubs 29.
 Robert-Schumacher, Louis, rem., Numa Droz 2.
 Robert-Stark, Vve C., mén., Nord 25.
 Robert-Tissot, Alb., cantonnier, Banneret. 2.
 — A., emb., Ind. 4.
 — Benj. boît. Nord 48.
 — C., boîtier, Nord 48.
 — Chs, conf.-pât., mén. Prog. 61 mag. 63a.
 — Chs, imprim., Parc 41, mén., T. Allem. 89.
 — Ed., Dr-méd., Balance 10a.
 — Ed., maréchal et boulanger, Eplatures-Jne 65.
 — Elise, mén., Pl. H. de V. 5.
 — Estelle, mén., Nord 48.
 — Eug., mén. Nord 48.
 — Ferd., rem., Nord 48.
 — Léon, conf.-pâtiss., H. de V. 5.
 — Léop., rem., Bel-Air 8.
 — Lucien, encaiss., Promen. 9.
 — Marc, vann., r. Neuve 6.
 — Marie, leç, part., T. Allem. 89.
 — Marie Vve, mén., Balance 10a.
 — Marie, mén. Nord 48.
 — Pl, remont., Progrès 91a.
 — R., bois. vann., r. Neuve 4.
 — Vve, nick., Pestalozzi 2.
 Robert-Vital, commis, Philippe-H.-Matthey 2.
 Robert-Wælti, Numa, horl.-rhab., Puits 21.
 Robino, Camille, taill., Fleurs 34.
 Rochat, Alb., pos. cad., Lpd. R. 7.
 — Arth., remont., Promen. 1.
 — Elisab., mén., A.-M. Piag. 28.
 — Ele, remont., Ph.-H. Matt. 29.
 — Henri, tourneur, Balance 5.
 — Julien, instit., A.-M. Piag. 28.
 — Marcel, rem., Char. 27.
 — Paul, père, rem., A.-M. P 28.

ACHETEZ LES MEUBLES PROGRÈS

- Rochat, Pl, méc., A M.-Piaget 67.
 — Victor, fab. cad. Tuilerie 30.
 — Yolande, cadrans, Tuiler. 30.
- Rochat-Colin, J., doreur, N.-D. 155.
- Rochat-Jacot, Jules, rem., Paix 57.
- Rodde, Ant. fils, c. bois, Ind. 23.
 — Marg., s. prof., Industrie 23.
- Rodé, Cornélius, fournisseuriste,
 Q. des Bulles 15.
 — Ern., industr., J.-Brandt 6.
 — Frères, f. décoll., Manège 21.
 — Fritz, représ., Doubs 155.
 — Gabriel, boît., C. Grieur. 5.
 — Walt., f. d'horl., T. Allem. 89.
 Compt. Progr. 49.
 — Wilh., décollet., N. Droz 2.
- Rodé-Stettler, F., boît., Rec. 12.
- Rodé Watch Co., fab. d'horlog.,
 Bois Gentil 9.
- Roemer, Alf., commis, Nord 75.
 — Emile, commis, Gren. 39c.
 — Hélène, régl., Doubs 67.
 — Marg., sertiss., Gren. 39c.
- Rœmer-Maire, R., dor., Gren. 39c.
- Rœschli, Emma, taill., D.-P. B. 11.
- Rœsli, Emile, tapiss., 22 Cant. 40.
- Ræssinger, Ges, profess., Parc 13.
- Roggli, Jean, ressorts, Puits 18.
- Rogister, Cam., compt., Paix 43.
- Rognon, Ele, m. cordon., Ronde 41.
 — Eug., méc. C.F.F. Recorne 1.
 — Ges, mécan., Recorne 1.
 — Jules, men., H.-de-Ville 30.
 — Lucie, mén., Jacob-Brandt 8.
- Rognon-Jacot, H., coutur., N.-D. 13.
- Rohr, Gottlieb, Dl-J Richard 39.
 — Gott., emp. post., P.-H.-Matt. 23.
- Rohrbach, Alf., ébauches, Crêt 20.
 — Maurice, secrétaire de la Cham-
 bre Suisse d'horlog., Nord 173.
- Rohrer, Alice, piv., H.-de-V. 67.
 — Chs-Albert, commis, Dbs 161.
- Roi, Marcel, men., N. Droz 12a.
- Rollat, Jos., man., H.-de-Ville 50b.
- Roller-Robert, M., compt., Dbs 75.
- Rolli, Gges, empl. gare., Jardin. 5.
 — Paul, peint. bât., Jardin. 5.
- Rollier, Ern., prof., all., Nord 59.
 — Jean, commis, Dr Kern 5.
- Rollin, Marie, cadrans, Parc 6.
- Rollini, Ant., empl. serv. indust.,
 L. Rob. 100.
- Romanet, Fçois, débris, Versoix 9.
 — Paul, cordonn., Versoix 9.
- Römer, Osc., coiff. Parc 10.
- Romério, Vincent, rentier, Paix 83
 — V., fils, entrepr., Paix 85.
- Romi, Jeanne, ébauch., Char. 21.
 — Nelly, ébauch., Charr. 21.
- Romersa, Bthe, emp. mag. Parc 9bis
 — Fr., gyps. J. Brandt 125.
- Rommel, Léa, ellips., Paix 67.
 — Marie, Vve, mén., Paix 67.
- Romy, Arth., mécan., Nord 129.
- Ronchi, Ang., mén., Terr. 2.
- Ronco, Paul, négoc., Envers 32.
- Rosat, Louis, horlogerie, Balance 10
 — Mme Vve, Serre 17.
 — Pauline, sœur surv., Arb. 43.
 — Tell, graveur, Doubs 97.
- Roschy, Arnold, échap., Epl.-Jne 55
- Rosen, Chs, fab. d'horl., Parc 107bis.
- Rosenberger, Chs, Vve., N.-Droz 55.
 — Elise, s. prof., Locle 22.
- Roseng, Fçois, prim., 1er Mars 8.
- Rosinelli, Jos., serr., N. Droz 99.
- Roskopf, Ls, S. A., fab. d'horlog.,
 Nord 73.

Brunschwyler & C^{ie}, Fourneaux-potagers avec service d'eau chaude

- Rossé, Atte, s. prof., Terr. 8.
 Rossel, Alb., profess., Tour. 15.
 — Alb., typ., Comm. 137.
 — Ant., m. école art, Charr. 22.
 — Aug., grav., N. Droz 131.
 — Céc., Vve, ménag., Progr. 39.
 — Elisa, taill., T.-Allem. 109.
 — Emile, visiteur, Parc 58.
 — Fritz, décalq., Ld. Rob. 130.
 — Georg., rem., Côte 10.
 — Jules, voy., Parc 7.
 — Julien, rem., Progr. 39.
 — Marc, voyag., Paix 76.
 — Paul-A., rem., Parc 102.
 — Rachel, commis, Progr. 39.
 — Suzanne, prof. piano, Parc 7.
 Rossel-Luginbuhl, Chs, institut, Parc 92.
 Rosselet, A., Vve, mén., Progr. 53.
 — Angéline, commis, T. All. 51.
 — Aug., piv., Tourelles 37.
 — Fritz, achev., Succès 13a.
 — Gges, rem., S.-Mairet 5.
 — Jeanne, comm., Av. Bille 6.
 — Louis, rem., Cure 4.
 — Marcel, mécan., J. Brandt 8.
 — Marg., sertiss., Sop. Mair. 5.
 — Pl-Ariste, boît., Av. Bille 6.
 — Rachel, commis, Parc 29.
 Rosselet-Leuba, Fern., emboît., Charrière 13.
 Rosselet-Spætig, Arm., représent., T. Allem. 51.
 Rosset, Cél., ébauch., J. Dr. 27.
 — Hri, guill., N. Droz 53.
 Rossetti, Pascal,éb., N. Dr. 115.
 Rossi, peint., 1er Mars 8.
 Rossini, Elisée, chauff., Pont 36.
 Rossier, Ad., prof. I., Indust. 24.
 — Julie, horl., Industrie 18.
 Rossinelli, Ant. Vve, s. profess., H. de Ville 72.
 — Camille, maçon, Dbs 13.
 Rossinelli-Frey, Jos., café-brass., H. de Ville 72.
 Rossy, Ed., Vve, mén., Serre 19.
 Rota, Pascal, maçon, Doubs 21.
 Roth, Alb., empl. consomm., Pl. d'Armes 1bis.
 — Alexandre, coiff., L. Rob. 66.
 — Alf., visiteur, Paix 111.
 — Aloïs, boît., Crêt 9.
 — Arn., boît., Crêt 9.
 — Arn, café-brass., L. Rob. 30a.
 — Arn. et Co., boît., Crêt 2.
 — Arnoldine, commis, Crêt 9.
 — Chs., commis, Lpd. Rob. 30a.
 — Ferdinand, commis, Indust. 13.
 — Fritz, facteur, Stav. Mollond. 6.
 — Gust., boît., Crêt 9.
 — Hri, méc., pl. d'Armes 1bis.
 — Herm., chauff. auto, Fr.-C. 38.
 — Jacob, emb., Paix 71.
 — Jeanne, sans prof., Gren. 39e.
 — Lse, peint. cadr., Gren. 39e.
 — Rud., man., Stand 6.
 Roth-Merz, Alb., café-brasserie, Léop. Rob. 86.
 Roth-Nicolet, J., guill., Gren. 39e.
 Roth-Villeneuve, E., empl. magasin, Doubs 143.
 — Irène, règl., Doubs 143.
 — Jeanne, tail., Doubs 143.
 — Pierre, rem., Doubs 143.
 Rothen, Alfr., taill., Granges 12.
 — Arn., boît., Eparg. 6.
 — Chs, Vve, mén., Crêt 22.
 — Emile, piv., N. Droz 148.
 — Fritz, Vve, mén., Paix 87.
 — Ida, mén., N. Droz 167.
 — Jeanne, mén., Gren. 43.
 — Jeanne, mén., T. All. 71.
 — Jules, man., Bois 4.
 — Jules, boît., Gren. 43.

AU PROGRÈS, Tout l'Ameublement

- Rothen, Louis, relieur, Doubs 97.
 — Marcel, rem., Doubs 141.
 — Marie, instit., 1er Mars 12b.
 — Marie, journ., Parc 28.
 — Marie, rep. linge, Granges 12.
 — Mathilde, cout., N. Droz 167.
 — Nicolas, boît., Progr. 9.
 — Rose, régl., N. Droz 148.
 — Th., régl., T. Allem. 71.
 — Ul., peint.-bât., Charr. 10.
 — Yvonne, commis, T. Allem. 71.
 Rothen-Perret, Léon, horl.-bijout.,
 Numa Droz 139.
 Rothenbuhler, Emma, Industr. 23.
 Rotherham & Sons, Ltd, négoc.
 horlog., Léop. Rob. 66.
 Röthlisberger, Gottf. tailleur, 1er
 Mars 7.
 — Rod., nég., Numa Droz 39.
 Roueche, Marie, finiss., Neuve 5.
 Rougemont, Jean, commis, Balan. 10a
 — Lse, mén., Balance 10a.
 Rouillier, Chs, boît., T. All. 103.
 — Chs-Fred., grav. Succès 13.
 — C. & fils, grav. acier, Succ. 13.
 — Ggette, finiss. b., Succès 13.
 — Jules, graveur, Nord 168.
 — Léon, grav. s. acier, T.-All. 87.
 — Marg., régl., Succès 13.
 — Tell, rem., Comm. 133.
 Roulet, Alb., horl., Progr. 103.
 — Alb., émail., Jura 4.
 — Alb., journal., Crêt 8.
 — Ali, représ., Crétêts 61.
 — Aug., prof. éc. comm., Tour. 21.
 — Bertha, cadr., Progr. 103.
 — Blanche, mén., Nord 161.
 — Cam., man., Fr. Courv. 36.
 — Chs, conc., Al M. Piag. 80.
 Roulet, C., broderies, Serre 61.
 (mén. Parc 71).
 — Elise, Vve, s. prof., Progrès 3.
 — Emile, commis, Nord 161.
 — F., Vve, journal., Pont 34.
 — Fanny, Vve, journ., Pont 34.
 — Germaine, nickel, N. Dr. 43.
 — Henri, méc., Fr. Courv. 31a.
 — Jules, empl. pharm., Crêt 8.
 — Léon, concierge, N. Droz 46.
 — L., ellipses, Pl. d'Armes 1 bis.
 — Marcel, margeur, Progrès 103.
 — Nelly, creus., Progrès 103.
 — Paul, compt., Crêt 7.
 Roulet-Marchand, Fritz, f. d'horl.,
 Léopold Robert 62.
 Rousseau, L.-B., peint. cadr.,
 Nord 113.
 Roux, Ele, empl. mag., Est 6.
 Roux, Rod., charron, Parc 67.
 Rovarino, Jean, men., Progr. 103a.
 Roy, M., échapp., T.-Allem. 85.
 Roy-Rossel, Edm., Vve, mén., T.
 Allem. 85.
 Rozat, Tell, fils, grav., Doubs 97.
 — Vve, Crêt 12.
 Rozet, Antoin., art., Léop. R. 66.
 Ruau, Chs, boît., P.-H. Matt. 17.
 Ruau-Jeanneret, C., tapiss., Dbs 13.
 Rubattel, Fréd., m. grav., Numa
 Droz 155.
 Rubattel & Weyermann, S. A., grav.
 cisel.-joaill., Parc 103-105.
 Rubeli, Th., dir. d'usine, Parc 110

- Rubin, A., pos. cadr., Commerce 119.
 — Arn., méc. (atel.), L. Rob. 114.
 — Marie, Mme, journ., Promen. 8.
- Rubinelli, F., man., Repos 5.
- Ruch, Mathias, Vve, Grenier 6.
- Ruchiger, Hans, méc., 1er Mars 16.
- Ruchon, Ls., représ., N. Droz 93.
- Ruchon-Robert, Francis, impr.-lith.,
 Dl. JeanRich. 41.
- Ruchonnet, Ele, boît., Doubs 139.
 — Féréol, boît., Doubs 139.
- Ruchti, Ern., dir. fabr. Serre 34.
 — René, commis, Serre 34.
 — Vve, journal., Banneret 2.
- Rucklin, Adr., négoc., F. Courv. 1.
- Rucklin-Fehlmann, J.-B., et fils,
 chem., Balance 2.
- Rudin, A. & fils, fab. horl., Dbs 77.
- Rudolf, Arn., horl.-rhab., D. Jean
 Rich. 29.
 — J., Vve, merc.-bonn., Balance 3
- Ruedin, Fernand, mécan., Nord 47
 — Léop., rem., Temple-Allem. 73.
- Rueff, Emile, Vve, Parc 92.
 — Fern., nég., Serre 32.
 — frères, fab. d'horl., L. R. 58.
 — Gabriel, fab. d'horl., L.-Rob. 66.
 — Hri, md bétail, L. Rob. 74.
 — Léop., Vve, huiles, Parc 94.
- Ruetsch, Alice, rep. linge, Env. 24.
 — Berthe,, instit., Paix 5.
 — Jos., grav., Envers 24.
 — Jules, commis, Envers 24.
 — Juliette, horl., Promenade 13.
- Rufenacht, Alb., charp., Charr. 14.
 — A., fab. cad., Terreaux 33.
 — Arm., émaill., Fleurs 26.
 — Chs, fab. d'horl., T. Allem. 89.
 — Gottf., chef gare, Ch. de fer 6.
 — Jules, café, Boucherie 5.
 — Louis, charron, Charr. 128a.
 — Ls, com. pétrole, Ronde 25-27.
- Rufener, Alb., man., Gén. Duf. 6.
 — Alf., horl., N.-D. 155.
 — Gges, débit sel épic., Collèg. 13.
 — Jean, ressorts., T. Allem. 101.
 — Jean Vve, mén., G. Dufour 6.
 — Math. journ., N. Droz 102.
- Rufener-Hertig, Emile, empl.,
 H.-de-Ville 13.
- Rufener & Co, fab. d'horl., N.-D. 155.
- Rufer, Ls, café-brass., Balance 15.
 — Nicolas, Vve, mén., pl. Neuve 6.
- Rufer-Graziano, Jacq., compt.,
 Tête-de-Ran 76.
 — Mme, prof. T.-de-R. 76.
- Rufer-Ulrich, E., café-brass., Dl.
 Jeanrichard 23.
- Ruggia, A., peint. bât., Progrès 63.
- Ruh, Jean, garde police, Parc 82.

AU PROGRÈS, Tout l'Ameublement

- Ruhier, Alb., commis, Indust. 22.
— Elisa, doreuse, Indust. 22.
- Ruplin, Ed., rem., Serre 97.
— Fanny, mén., Serre 97.
- Rupp, Arth., chef cuisin., Ravin 11.
— Chs, man., N. Droz 98.
— Jean, commis post., L.-Rob. 59.
- Rusconi, Bapt., achev., Serre 96.
- Ruspini-Mattioni, E., café, Parc 88.
- Russbach, E. taill., Prom. 11.
— Jules, fab. d'horl., r. Neuve 3.
— Léonie, taill., Promen. 11.
- Rüssen, Alf., élect., Cr. Ross. 9.
— Amanda, régl., Banneret 4.
— Am., mén., Cr. Ross. 9.
- Rütscho, Arth., ébauch., Fleurs 3.
— Ele., boît., T. Allem. 89.
— Laure, mén., Commerce 133.
— Paul, empl. ch. de fer, Progr. 1.
- Rütli, Ed., combust., Charr. 5.
— Ele., horl., N. Droz 113.
— E., fils, commis, N. Droz 113.
— Fritz, bûcher., H. de Ville 25.
— Jules, emp. hôt., Cr. Féd. 2.
— Laure, comm., N. Droz 113.
— Ls., rem., H. de Ville 45.
— Lydie, instit., N. Droz 113.
— Marie, mén., H. de Ville 56.
- Rutti-Perret, E. comb. H.-de-V. 19.
- Rutti-Tourte, C., horl., H.-de-V. 57.
- Ryf, Aug., décott., Sorbiers 21.
- Ryff, Ed., empl. C. F. F., Parc 94.
- Ryser, Chs, plant. d'échapp., Dan. JeanRich. 39.
— Christ, empl. gare, Parc 68.
— Emma, empl. mag., N. Dr. 33.
— Fritz, secrets, N. Droz 33.
- Ryser, Jean, sertiss., N. Droz 41.
— Ls, man., Buissons 5.
— Walther, méc., N. Droz 33.
- Ryser-Berger, E., tapiss., Paix 87.
— Léa, régl., Paix 87.
- Ryser-Vuille, C., ress., N.-D. 178.
- Ryser & Cie, fab. de ressorts, r. Numa-Droz 178.
- Ryter, Chs, mécan.-ajust., Rep. 17.
— Emile, émaill. Tple-Allem. 95.
— Eugène, remont., Eplat-Jne 1.
— Jac., Vve, mén. DI JeanRich. 30
— Léon, empl. C. F. F., Daniel JeanRichard 30.

S

- Sabaini, Htte, blanch., Indust. 19.
- Sænger, Chs, mécan., Daniel-JeanRichard 41.
— Elise, mén., Jaquet-Droz 27.
— Marg., cout., Bassets 8.
- Sagne, Alb., boît., N. Droz 49.
— André nég., 22 Cant. 40.
— Bertrand, dégross., N. Dz 90.
— Gabrielle, aig., N. Droz 90.
— Ls, emp. gaz, Fr. Courv. 29.
- Sagne-Juillard L.-A., Veuve, C. Grieurin 41.
- Sahli, Adèle, spiraux, Paix 53.
— Chs, peintre bât., Chap. 11.
- Sahli-Borle, Emile, ress., Nord 3.
- Sahli-Seiler, Edm., hôtel tempér., Parc 31.
- Sahli-Walter, G., compt., Parc 102.

Brunschwyler & C^{ie}, Cuisines à Gaz

- Saisselin, Léa, finiss., Parc 3.
 — Lucie, poliss., Parc 3.
 — Marie, Vve, journal., Progr. 19.
 Sala, Jos., gyss., Collège 20.
 — Louis, man., N. Droz 15.
 Salle du Conseil général, Sre 23.
 Salle de l'Évangélisation popul.
 Paix 15.
 Salle d'exposition, Léop.-Rob. 63.
 Salle du Tribunal, pl. H. de Ville 1.
 Salle des ventes, mag. meubles,
 Serre 9.
 Salomon, Alb., empl. mag.,
 1er Mars 5.
 — Blanche, mén., 1er Mars 5.
 — Jeanne, mercerie, 1er Mars 5.
 — Jules, md bétail, 1er mars 5.
 Salomons-Weyl & Co., horlog.,
 Léop. Robert 66.
 Salvadé, H., men., Ph.-H. M. 23.
 Salvisberg, Fritz, m. ferblant,
 Jaq. Droz 9.
 — Herm., m. ferbl., N. Droz, 1,
 atelier au 3a.
 Salzmann, Alf., grav., Stand 10.
 — Chs, four. d'horl., Nord 87.
 — Chs-Ls, man., Granges 9.
 — Elise, Vve, journal., Granges 9.
 — Fréd., s. prof., Nord 87.
 — Fritz, horl., Progrès 57.
 — Tell, man., Sophie-Mairet 12.
 Samuel, Mme, rent., Parc 110.
 Sandoz, Adèle, brod., Jaq.-Droz 22.
 — Agathe, dem. mag., Gren. 41h.
 — Alb., rem., Ph.-H. Matth. 29.
 — Alb., Nord 45.
 — Alice, sertiss., Progr. 73.
 — Ang., ling., Beau-Site 3.
 — Anna, mén., H. de Ville 67.
 — Ariste, man., Industrie 30.
 Sandoz, Bl., dem. m., DI-J.-R. 19.
 — César-Léop., remont. Ravin 11
 — Chs, typogr. Progrès 16.
 — Charles-Ed., Vve, Doubs 125.
 — Ed., achev., av. Bille 8.
 — Ed., boît., T. Allem. 93.
 — Edouard, court., Terreaux 14.
 — Elisa, ling., D.-P. Bourq. 1.
 — Edvine, mén., Progr. 73.
 — Ele, guilloch., Progr. 19.
 — Emma, poliss., Terreaux 4.
 — DI-Hri, man., Char. 6.
 — Fanny, débris, Bel-Air 24.
 — Flor., s. prof., Progr. 73.
 — Fritz, boît., Envers 18.
 — Fritz, dégross. Av.-Bille 10.
 — Fritz, encaiss., Jaq. Droz 22.
 — Fritz, pierr. et sert., Progr. 73.
 — Gast., prof., Promen. 10.
 — Ges, mécan., Sorbiers 27.
 — Ges, pend., Loge 6.
 — Ges, ressorts, Progrès 19.
 — G.-F. décor., Charr. 5.
 — Ges-Hri, remont., Ravin 15.
 — Ges-Jules, mag. d'horlogerie-
 bijout., Léopold-Robert 50,
 ménage: Couvent 3.
 — Hri, dégross., Charr. 10.
 — Hri, émail., Industrie 36.
 — Hri, mécan., Ld-Robert 63.
 — Herm., ébéniste, Grenier 41h.
 — Herm., pierr. Progrès 73.
 — Ida, débris, Bel-Air 8.
 — Ida, pol. aciers, Progr. 131.

AU PROGRÈS, Tout l'Habillement

- Sandoz, J., ménag. Avocat-Bille 8.
 — Jenny, débris, Serre 56.
 — Juliette, régl., B.-Site 3.
 — Laure, s. prof. Prom. 10.
 — Léon, élect., T. Allem. 107bis.
 — Léon, horl., Combe-Grieur. 35.
 — Léon, horl., Parc 88.
 — Lina, Vve, poliss., Beau-Site 3.
 — Louis, emb., Prog. 19.
 — Lse, Industrie 1.
 — Lucien, repass. Alexis-Marie Piaget 69.
 — Marcel, boît., Doubs 61.
 — Marg., sertiss., Jaq. Droz 22.
 — Marie, ménag., Bel-Air 8.
 — Marie, mén., Progr. 89a.
 — May gymn. rythm., Parc 14.
 — Mmes, cour., Serre 83.
 — Paul, m. boulang., r. Neuve 5.
 — Pl, dégross. Ph.-Hri Matth. 11.
 — Paul, remont., H.-de-Ville 23.
 — Pl-Eug., rem., Manège 19a.
 — Philipp., commiss. Ronde 15.
 — René, cordon., Charr. 23.
 — Suz., finiss., Doubs 125.
 — Tell, emb., N. Droz 53.
 — Vict., émail., Industrie 30.
 — Willy, pend., N. Droz 139.
 — Yvonne, régl., N. Droz 139.
- Sandoz-Billon, Vve, Prom. 10.
- Sandoz-Boucherin, Adam, fabr. horlog. D.-P.-Bourquin 1.
- Sandoz-Calame, Ed., boîtier, Bassets 62a.
- Sandoz-Gabus, Tell, remonteur, Grenier 41h.
- Sandoz-Jeanerret, Arm., remont., Doubs 135.
 — Numa, rem., A.-M. Piaget 31.
- Sandoz-Krahenbuhl, Lina, ménag., Serre 69.
- Sandoz-Mathez, Adamir, fils, rem., D.-P. Bourquin 1.
- Sandoz-Pictet, Léon, Vve, mén., Numa-Droz 139.
- Sandoz-Perrochet, Mlles, Gren. 2.
- Sandoz-Robert, Ulysse-H., Vve, Montbrillant 2.
- Sandoz fils & Co, fourn. d'horl., bur. L.-Rob. 104. mag. r. Neuve 2.
- Sanglard, F. Vve, mén., Parc 33.
- Sans, E.-José, café-brasserie, Barcelona, Serre 45.
- Santschi, Chs, épicer., mercer., Versoix 7.
 — Edm., chauff., Gdes Cros. 2.
 — Fanny, commis, Doubs 71.
 — Hri, ress., N. Droz 98.
 — Jean, fermier, Charr. 123.
 — Jules, ressorts, N. Droz 98.
 — Louis mécan., Progr. 20.
 — Marg., finiss., N. Droz 98.
 — Rod., agricult., Charr. 123.
 — Werner, vélos, Ch. de fer 5.
- Sarbach, Charles, boîtier, Parc 5.
 — Ern., rem., Aurore 9.
 — Gertrude, régl., Aurore 9.
- Sargenti, Benj., conc., L.-Rob. 66.
- Sartori, Nicol., menuis., Serre 105.
- Sassi, Ls, taill. pierres, Terr. 27.
- Sattiva, Benoît, m. ferblant, Jaq. Droz 22.
- Saucy, Berthold, voyag., Numa Droz 77.
 — Emile, remont., Paix 55bis.

Brunschwyler & C^{ie}, Chaudières à lessive

- Saucy, Gaston, commis, Nord 173.
 — Maur., rem., Nord 209.
- Saurer, Théod., échapp., Crêt 20.
- Sausser, Alb., rem., Al.-M.-P. 13.
 — Alf., empl. C. F. F. N. Dr. 154.
 — Alice, profes., école profess., Alexis-Marie-Piaget 13.
 — Amélie, finiss. b., Progr. 101a.
 — Aug., serrur., Progrès 101a.
 — Chs, commis, Bulles 14.
 — Chs, imprimeur, Parc 114.
 — Chs, ressorts, Nord 163.
 — Ele, man., Progr., 101a.
 — Emma, mén., Industrie 9.
 — Ernest, Vve, mén., Parc 76.
 — Eugène, imprimeur, Parc 76.
 — frères, imprim., Parc 76.
 — Fréd., dégross., Bulles 14.
 — Fritz, ébauches, A. M. Piag. 13.
 — F.-E., cordonn., Puits 5.
 — Jacob, tapissier, Industrie 9.
 — Jeanne, instit., Al.-M.-Piag. 13.
 — Jules, commis, Nord 163.
 — Louise, rep. linge, Nord 163.
 — Marcel, camion., Prog. 101a.
 — Marie-Lse, commis, N.-Dr. 154.
 — Marie, Vve, journ., Bulles 14.
 — Math., instit., A.-M.-Piag. 13.
 — Milles, s. prof., Parc 76.
- Sautebin, Adr., horl., 1er Mars 13.
 — Gast., mécan., Buissons 9.
 — Jules, horl., Serre 130.
- Savary, Léonie, rent., Pont 21.
 — Sel, Vve, s. prof., Jaq. Droz 8.
- Savoie, Alb., café, Charrière 8.
 — Alf., remont., Fr. Courv. 17.
 — Arth., bouch., V.-Cimetière 3.
 — Arth., caviste, Bann. 4.
- Savoie, Augusta, cout., T.-All. 59.
 — Ed., rem., Progr. 69.
 — Hri, horl., Eparg., 10.
 — Jules, charcut., Serre 8.
 — Math., pol. aciers, Bann. 4.
 — Olga, débris, Fr.-Courv. 17.
 — Walther, rem., Epargne 20.
- Savoie-Robert, Cés., rem., Alexis-Marie Piaget 45.
- Scalabrino, M., horl., Industrie 11.
- Scalabrino-Grandjean, Ed.fab.d'hol-Jaquet-Droz 31.
- Scierie Nouvelle, Boillot et Cie, Lpd. Robert 155-157, Bureaux Léopold Robert 66.
- Scaremberg, Ls, boît., Bass. 62.
- Schaad, Gust., poliss., Prom. 6.
 — Hans, mécan., Numa-Droz 43.
 — Jules emboît., r. Tertre 5.
- Schaad-Hirschy, E., chef bur. poste, Nord 17.
- Schaad-Muller, E., commis, Est 14.
- Schaad & Jenny, fab. d'horlog., Temple Allem. 150.
- Schad, Henri. Al.-M.-Piaget 69.
- Schæchtelin, M., commis, Env. 18.
 — René, insp. ass., Fritz C. 1.
- Schædeli, Th.-L., horl., N. Droz 9.
- Schær, Arn., remont., Indus. 22.
 — Georges, fr. et légumes, Pont 32.
 — Hri, primeur, Collège 8a.
 — J.-B. Place d'Armes 1.
 — Marguerite, aig., Prom. 8.
 — Roger, peintr., Progrès 65a. mén. Place d'Armes 1.
 — Th., vins, Pl. d'Armes 1.
- Schafer, Fanny, cuis., Nord 118.
- Schaffener, Alcide, man., Bel-Air 22
- Schäffer, Mar., s. prof., Neuve 3.

AU PROGRÈS, Tout l'Habillement

- Schaffroth, Bert, horl., Progr. 16.
 — Chs, man., Ronde 37.
 — Ed., remont., Rocher 16.
 — Fritz, pâtissier, Entrep. 23.
 Schaix, Philom., s. prof., Nord 175.
 Schallenberg, César, Vve, finiss., J.-Droz 12.
 — César, commis, J. Droz 12.
 — Fritz, cuis., Succès 15a.
 — Gottf., magasin, Tertre 5.
 — Hri, typogr., Jaq. Droz 12.
 Schaller, Alb., commis, Man. 16.
 — Alb., commis post., Ravin 3.
 — Alb., couvr., Fleurs 11.
 — Hermann, serr., Fleurs 11.
 — Jos., Industrie 3.
 — Jules, rem., Doubs 1.
 — Louise, mén., Jaq. Droz 6a.
 — Raoul, horlog., Progr. 161.
 — René, commis post., Repos 7.
 — Ros., ménag., Fleurs 11.
 Schaltenbrand, F., Vve, A.-M. P. 81.
 — Louis, rem., Fr. Courv. 31.
 Schanz, Louis, Rue Neuve 16.
 — Pauline, rent., Neuve 16.
 Schapbach, Alf, grav., A.-M. P. 47.
 Schapiro, Leiba, horl., Serre 7bis.
 Schär, Marie, d. mag., Prom. 16.
 Schärer, Berthe, aig., Progrès 7.
 — Emma, mén., Progrès 7.
 — Ed., mach., Balance 4.
 — Ele, mécan., Progrès 7.
 — Jacob, télégraph. gare, Commerce 131.
 — Jacob, mécan., Serre 79.
 — Lina, horl., Progrès 7.
 — Rosa, horl., Progrès 7.
 Scharpf, Chs, commis, Charr. 19a.
 — Gottf., présid. synd. mont. de boîtes, Jaquet-Droz 35.
 — Isab. commiss., Grenier 39e.
 Schatzmann, Albert, man., H. de Ville 61.
 — Mme, journ., Léop. Robert 11.
 Schaub, Jacob, charp., N. Droz 3.
 Schaub, Jos., boul., Industrie 23.
 Schaya, S., rem., Sop. Mair. 18.
 Scheidegger, Ern., taill., Man., 22.
 — Fritz, m. grav., Nord 133.
 — Fritz, secrets, Serre 103.
 — Germaine, ébauch., Progrès 59.
 Scheidegger, Jules, chauffeur, Colège 10.
 — J., empl. gare, Jacob-Brandt 133.
 — Ls, manœuv., Serre 97.
 — Marie, dem. mag., Serre 103.
 — Rod., mag., Numa-Droz 127.
 — Samuel, man., Fr. Courv. 92.
 Scheimbet, Adr., horl., N.-Dz 29.
 — Al., horl., Numa Droz 135.
 — Const., f. d'horl., L. R. 42-44.
 — Const., rem., N. Droz 135.
 — Max, organiste, L. Rob. 42-44.
 — Mtte-Adrienne, finiss. de boîtes Numa Droz 29.
 Schelling Hri, horl.-term., Gren. 39d.
 — Léon, horl., Léopold Robert 29.
 — Léon, horlog., Puits 19.
 — Ls, remont., Commerce 139.
 Schenck, Ed., méc., Gren. 39e.
 — Laure, mén., N. Droz 31.
 — Ls, conc., r. Paix 15.
 — Marianne, nickel. Puits 1.
 Schenk Berthe, journ., Tourelles 23.
 — Blanche, poliss., Com. 141.
 — Chs, serr., Commerce 141.
 — Fritz, bûcher., Tourelles 23.
 — Fritz méc., Comm. 141.
 — F., Mme, mén. Comm. 141.
 — Louis, conc., Paix 15.
 — Mme, ménag., Buissons 23.
 — Marcel, électric., Comm. 141.
 Schenkel, Hri, dir. éc. m., Parc 10.
 Schenken, Alph., boul., D. JR. 16.
 Schepringue, Hri, emb., Paix 74.
 Scherler, Chs, lait., D. JRich. 35.
 — Chs, laiterie, Hôtel-de-Ville 7.
 — Chs, lait., H.-Ville 33.
 — Ern., fromag., H.-Ville 33.
 — Fritz, menuis., Puits 5.
 Scherrer, Adolp., surv. serv. élect. C. F. F. Comm. 131,
 Schertenlieb, Alice, dem. mag., Beau-Site 3.
 — Elise, ménag., Beau-Site 3.
 — Flora, dem. mag., Beau-Site 3.
 — Fritz, encaisseur, Jaq. Droz 27.

Brunschwyler & C^{ie}, Buanderie complètes

- Scherz, Chs, achev., N. Droz 51.
 — Jeanne, commis, Winkelr. 85.
 — Vve, Winkelried 85.
 Scheuch, Marc, mag., N. Dr. 115.
 — Marie, creus. cad., C. Grieur. 33.
 Scheurer, Ern., bouch., p. Centre 5.
 — Fritz, conc., Progrès 143.
 — Fritz, fab. secrets, Progr. 17.
 Schick, Fritz, empl., T.-Allem. 101.
 Schikler, Alix, munit., N. Droz 96.
 — Jos., épïc., Numa Droz 96.
 Schielé, Juz., grav. est., Doubs 131,
 (mén. Comb. Grieur. 35.
 Schiess, Hri, marg., Indust. 13.
 Schiffmann, C., man., Nord 50.
 — Léa, ménag., Nord 50.
 — Léon, peint., Granges 14.
 — Lucie, commis, Nord 50.
 — René, commis, Nord 27.
 — Rod., Veuve, r. du Locle 20.
 Schild, Numa, régl., Doubs 139.
 — Otto, fab. d'horl., Dbs 89.
 Schild-Favre, Pre, rapp. sec.
 Doubs 7.
 Schild & Co, fab. d'horl. Parc 137
 Schilling, Alb, horl., Indust. 23.
 — Ant., rem., N.-Droz 118.
 — Hermine, pierr., N.-Droz 118.
 — Ls, Vve, mén., Industrie 23.
 — Lydia, pierr., N.-Droz 118.
 — Will., horl., Industrie 23.
 Schindler, Louisa, pol. boîtes, Progrès 73-73a.
 Schindler-Hartmann, Ern., boît.,
 Nord 41.
 Schirer, Bert., conc., Manège 21a.
 Schirmer, Hri, agric., Arbres 37.
 — Will., ferm., Arbres 37.
 Schlæppi, Chs, commis, Parc 9bis.
 — Emile, camionn., J.-Bdt 131.
 Schlageter, Otto, fab. d'horlog.,
 Numa Droz 43.
 Schläpfer, J., méc. C. F. F. Parc 90.
 Schläppi, Gottf., man., Gibraltar 5a.
 — Hélène, sertiss., Paix 97.
 — Jean, secrets, Gl Herzog 63a.
 — Pierre, caviste, Paix 97.
 — Pierre, s. prof., Paix 97.
 Schlappach, Alf., grav., A.-M.-P. 47.
 Schlee, Emilia, cantat., Repos 5.
 — frères, grav. poinç., Rep. 5.
 — Herm., grav., Repos 5.
 — Wilh., grav., Repos 5.
 Schlenker, E., commis, Serre 11bis.
 Schlesinger, Alfred. Dr-méd., Léop.-
 Robert 64.
 — Benj., fab. d'horlog., Marché 2.
 — Hri, commis, Marché 2.
 Schlotterbeck, Alf., forg., Flrs 20.
 — Chs, man., Jaq.-Droz 52.
 Schlucht, Alb., domest., F.-C. 58a.
 Schlunegger, Chs, inst., Tuilerie 30.
 — Louis, concierge, Serre 23.
 — Ls, ébauch., Montbrill. 3.
 — L., mécan., Crêt 20.
 Schlup, C.-A., secrets, T. de Ran 76.
 — Veuve Emile, Promenade 12a.
 Schlupp, Ele, horl., H. de Ville 8.
 — Rosa, régl., Charrière 37.
 Schmalz, René, comm., Nord 167.
 Schmelz, Otto, techn.-dent., L.-R. 64.
 Schmid, Alf., chauff., Comm. 141.
 — Daniel, ressorts, Collège 7.
 — Herm., mécan., Collège 4.
 — Léon, Vve, rent., Progrès 145.
 — Otto, mécan., Industrie 16.
 — Vve de Chs-Léon & Cie (S. A.),
 A.-M. Piag. 71, 72, 73. Nord 70
 et 72.
 Schmidiger, J., commis g., Serre 12.
 Schmidiger-Boss, Ed., laiterie
 Marché 2.
 Schmidiger-Glanzmann, Vve, Fritz,
 s. profess., Balance 12.

AU PROGRÈS, Tout l'Habillement

- Schmidlin, Aug., rem., Serre 103.
 — Léon, rem., Serre 98.
 — Numa, rep. rem. Serre 98.
 — Rose, ouvr. fab., Versoix 3a.
- Schmidt, Bertha, dess. coopér.
 Serre 5.
 — Chs, grav., F. Courvoisier 43.
 — Elisa, fin. b. or, F.-Courv. 20.
 — Emilie, empl. mag., Bois 2.
 — Emma, pol. b. or, Parc 3.
 — Emma, rent., Progrès 13.
 — Ewald, horl., Cr. Fédér. 2.
 — Ges, fabr. horlog., D.-P.-B. 19.
 — Henri, relieur, Doubs 11.
 — Hri, remont., Pestal. 2.
 — Hri-Virg., direct. ass. mob.,
 Serre 20, (mén.) Comm. 129.
 — Jules, relieur, Bois 2.
 — Madeleine, cout., Indust. 10.
 — Paul, fabr. secr., Serre 93a,
 (mén.) Crêt 18.
- Schmitt, Adr., typ., Jaquet-Droz 6a.
 — Chs, fils, comm., Buis., 1.
 — Jeanne, mén., Buissons 1.
 — Marcelle, commis, Buis. 1.
- Schmitt-Muller, Jules, typ., Paix 9.
 — Mme, modes, Paix 9.
- Schmitt-Warmbrodt, Chs, fab. aig.,
 Buissons 1.
- Schmoll, Alb., sert., Parc 70.
 — Constant, commis, Parc 70.
 — Lucien, ouvr. fab., Parc 70.
- Schmütz, J., portef., T.-All. 107 bis.
- Schmutz, Ros., mén., Fr.-C. 62a.
- Schmuziger, Math., institutrice,
 D.-P. Bourquin 11.
 — Ros., mén., D.-P. Bourq. 11.
- Schneckenburger, Fçoise, commis,
 Serre 16.
 — Gabr., magasin., 1er Mars 4.
- Schnedel, Car., Veuve, N.-Dz 45.
- Schneeberger, Ad., tapissier,
 Numa-Droz 129.
 — Antoine, ébauches, Crêt 7.
 — Arnold, assort., Eplat. J. 20.
 — Aug., man., Serre 97
 — Ed., typographe, Puits 82.
- Schneeberger, H., journ., Ronde 20
 — Jules, margeur, Jaquet-Droz 12.
 — Léon, dégr., Parc 150.
 — Léon, empl., Chapelle 17.
 — Suzanne, finiss., Jaq.-Dz 12.
- Schnegg, Arth., cord., B.-Site 9-11
 — Elise, mén., Moulins 4.
 — Ern., méc.-étamp., Buissons 23.
 — Ges.-Alf., fact. télégr., Côte 2.
 — Ggette, poliss., Moulins 4.
 — René, rem., Moulins 4.
 — Ruth, ébauch., Moulins 4.
 — Sel, Vve, conc., Beau-Site 9-11.
- Schneider, Alb., empl. C. F. F.,
 Léop. Robert 140.
 — Alb., magas. fournitures
 d'horlog., F. Courvois. 3.
 — Alf., gér. et repr., F. Courv. 20.
 — Anna, coutur. Charrière 30.
 — André, commis, Parc 27.
 — And., drog., F. Courv. 20.
 — Arm., manœuvre, Parc 72.
 — Bl., ménag., Parc 27.
 — Chs, prof. organ., T.-All. 63
 — E., courtier, Léop. Robert 25,
 Ed., horlog., Léop. Robert 25.
 — Ed., nickel., Léop. Robert 61.
 — EleVve, bouch. chev., Coll. 25-25a
 — Emma, pension, Parc 62.
 — F. dégross., Rocher 16.
 — F.-E., boucher, Puits 3.
 — Gges, commis, Parc 27.
 — Gottl., empl. C. F. F., N.-D. 165.
 — Gustave, remonteur, N. Droz 41.
 — Jâmes, fab. d'horlog., bureau
 Numa Droz 29, mén. 31.
 — Jeanne, régl., Parc 27.
 — Jules, drog., F. Courv. 20.
 — Jules, élect., L. Robért 73d.
 — Jules, mécan., Stand 14.
 — Jules, nickel., Gren. 22, (mén.)
 Parc 27.

- Schneider, J, étamp., Charr. 30.
 — Louise, commis, N. Droz 33.
 — Marcel, régl., Parc 27.
 — Marg., régl., Parc 27.
 — Marie, mén., Rocher 21.
 — Rosa, desserv., Parc 1.
 — Rosa, empl. mag., L.-Rob. 140.
- Schneider-Clerc, H., méc., Dbs 21.
- Schneider-Moritz, ouv. fabr., Grenier 26.
- Schneider-Nicolet, Cécile, peintre cadrans, Chapelle 4.
- Schneider-Robert, F., régleur, T. Allemand 63.
- Schneider-Salfisberg, F., mécan., Rocher 21.
- Schneiter, Ls, charron, Collège 37.
- Schnorf, Pl, bouch., H.-de-V. 41.
- Schnyder, Otto, ress., Industrie 26.
- Schœnholzer, Charlotte, s. prof. Parc 17.
- Schœnholzer, Otto, typographe, Doubs 27.
- Schœni, Berthe, Vve, régl. Parc 84.
- Schoenmann, Al., rem., Comm. 131.
 — Ls-Chs, rem., 1er Mars 14.
 — Marie, s. prof., Paix 1.
- Schœpf-Bonjour, Anna, Vve, s. pr., Paix 1.
- Schœpf-Courvoisier, J., Vve, 1er Mars 14.
- Schœpf-Dormann, J.-Edm., négoc. horl., Paix 1.
- Schœpf-Monnier, Ed., rel.-gain., Pl. Neuve 4.
- Schœpf-Pauli, Vve O., sertiss., Jaquet-Droz 9.
- Schœpf, Rosa, mén., Progr. 99.
- Scholl, Jacob, man., Serre 105.
- Schönholzer, Ph., médec.-chirurg., Parc 27.
- Schoop, A., comm. poste, Serre 20.
 — Hri, com. post., Serre 20.
- Schorer, F., cond. C. F. F. Parc 100.
 — Marie, taill., Loge 5.
 — Rod., ress., Loge 5.
- Schorn, Bluette, mén., T.-All. 87.
 — Reinhold, T. Allem. 87.
- Schorpp, Arthur, joaill., A.-M. Piaget 21.
 — Herm., proc. banq., N.-Dz 93.
 — Rob., technic., Fleurs 30.
 — Will., empl., Nord 171.
- Schöttli, Hri, taill., H.-de-V. 15.
 — L., ling., Hôtel-de-V. 15.
- Schöttlin, Clém., ress., F. Courv. 2.
 — Th., md taill., F. Courvois. 2.
- Schouwey, Vict., rem., Indust. 36.
- Schranz, Léon, dégr., Gren. 45.
- Schreiber, Wilh., cartonn., Sorb. 23.
- Schreiner Osc., confis., L. Rob. 56.
- Schreier, Em., boit., Nord 29.
 — Marie, ébauch., Nord 29.
- Schreyer. Veuve Emile, ménagère, Fritz Courvoisier 60.
- Schülé, Alb., empl. bur., N. Droz 129.
 — N., rem., T. Allem. 103.

AU PROGRÈS, Tout l'Habillement

- Schultz, Vict, m. coiff., Balance 12.
 Schumacher, Ges, rem., Signal 10.
 — Léon, visit., D.-P. Bourq. 11.
 Schumann, M., man., Doubs 9.
 Schupbach, Arth., boît., Nord 43.
 — Cécile, less., Hôt.-de-V. 38.
 — Ern., boît., Ph.-H. Matth. 31.
 — Esther, aig., Industr. 23.
 — Gast., boît., Nord 43.
 — G., Vve, journ., Nord 115.
 — Gust., boît., Charrière 28.
 — Hri-Jean, man., Hôt.-de-V. 38.
 — René, bijout., Collège 6.
 Schüpfer-Jaccard, Ls-A., f. d'horl.,
 Progrès 57.
 Schürch, Anna, Vve, denr. alim.,
 Ronde 15.
 — Ele, domest., 1er Mars 5.
 — Rosa, mén., Ronde 15.
 Schuttel, B., visit., Tourelles 21.
 Schutz, Ern., mécan., Puits 1.
 Schütz-Matthey, Edm, comm. cuir
 et brasel., Parc 44 et 66.
 Schutz-Schmidt, E., empl., Nord 69.
 Schutze, Herm., gain., Parc 79.
 Schwaar, E., comm. post., Dbs 75.
 Schwar, Louis, pivot., J. Droz 54.
 Schwab, Alb., grav., Collège 22.
 — Alb., empl. C. F. F., Numa
 Droz 98.
 — Alf., garç. bouch., Parc 12.
 — Alf., fab. ressorts, Serre 61.
 — Amanda, sertiss., Serre 63.
 — Bertha, ébauch., Indust. 34.
 — Edm., ébén., Collège 22.
 — Ges, facteur, Grenier 39a.
 — Gérald, ciseleur, L.-Rob. 32a.
 — Gottf., conc., Granges 4.
 — Gottl., fact., Chap. 23.
 Schwab, Jules, méc., Succès 15a.
 — Marg., modiste, Manège 22.
 — Marie, serv., Léop.-Rob. 28.
 — Marie, téléph., Sorbiers 17.
 — Rob., voyag. Sorbiers 17.
 Schwärzel, Ls, dom., H.-de-V. 21a
 Schwahn, Fritz, boulang. Serre 4.
 — Marie, mén., Serre 4.
 Schwald, Mme, mén., Crêt 22.
 Schwar, Numa, pivot., J.-Droz 54.
 Schwarz, Ern., rem., Crétêts 151.
 — Gast., remont., Paix 85.
 — Hri, horl., Paix 85.
 — Herbert, compt., Paix 85.
 — Paul, fab. d'horl., Paix 85.
 — S., commis, Nord 151.
 Schweingruber, E., boît., Charr. 41.
 Schweingruber, E., bij., L. Rob. 59.
 Schweizer, Alf., commis, Bassets 2.
 — Emma, pian., 1er Mars 4.
 — E., boucher, Léop. Rob. 56a.
 — Frédéric, emp. caissier C. F. F.
 Commerce 129.
 — Jacob, repr., A.-M. Piaget 19.
 — John, m. taill., Progr. 99.
 — Ls, man., Jaquet-Droz 10.
 — Marg., régl., Progr. 99.
 Schweizer-Breguet, Jacob Vve,
 bouch., Gren. 2.
 Schweizer-Buffat, B., chef district,
 Ch. de Fer 5.
 Schweizer & Schœpf, m. rel.-gain.,
 Parc 29.
 Schwenter, Rob., voyag., Nord 59.
 Schwertzel, Gottl., concass., Bou-
 cherie 18 et 20.
 — Jean, fils, voit., Bouch. 18-20.
 Schwitzguebel, Henri, emboît.,
 Numa Droz 122.
 — Marie, pol. b., Numa Dz 122.
 Schwob, Adrien, fab. d'horl.,
 ménage, Progrès 139.
 — Anatole, fab. d'horl., Doubs 167.

Brunschwyler & C^{ie}, Chauffages centraux

- Schwob, Arn., fab. d'horlogerie,
Léopold Robert 62.
- Eel, fab. d'horl., Jaquet-Dz 45.
- fils, fab. d'horl., J.-Droz 45.
- Gges, commis, Temp. All. 115.
- Lucien, peint. artiste, T.-All. 115.
- Moïse, fab. d'horl., T. All. 115.
- Raph., fab. d'horl., T.-All. 119.
- René, f. d'horl., L. Rob. 62.
- Salom., fab. d'horl., L.-Rob. 73
- frères & Co, S. A., fab d'horl.,
Numa Droz 156-158-160.
- Séchehaye, Arthur, m. grav. et
pol. cuv., Numa Droz 56.
- Léon, Vve, nég. vins, bureau
Rue Neuve 5.
- Secrétaire du Conseil Communal,
Marché 18.
- Secrétariat de Police, Marché 18.
- Secrétan, Alf., inéd., Parc 31 bis.
- Seefeld, Pl, fab. d'horl., Com. 9.
- Seeland Watch Co., S. A., Comm.
130, siège social L.-Rob. 109.
- Ségal, Jacq, conf., tissus, meubl.,
L.-Robert 36.
- Segessmann, Ele, cantonnier,
Pont 34.
- Jules, man., Charrière 27.
- Seiler, Hri, commis, A.-M.-P. 28.
- Christian, menuis., Serre 95.
- Seiter, Aug, rem., J.-Droz 27.
- Seitz, Pl, ferbl., Hôt.-Ville 31.
- Selz, Emma, ébauch., Signal 6.
- Sémon, Arth., emb., J.-Brandt 8.
- Sémon, Charl., taill., Doubs 121.
- Léa, institut., Doubs 121.
- Senaud, Agnès, instit., Doubs 33.
- Senaud-Robert, Jules, découp.,
Doubs 33.
- Sengstag, Alb., boît., N.-Droz 58.
- Anna, mén., Crêt 16.
- Arm., commis, Jard. 21.
- Bertha, Vve, mén., Chapelle 5.
- Chs, doreur, Est 16.
- Jules, méc., Est 16.
- Léon, remont., Pont 8.
- Mathilde, régl., Crêt 16.
- Senn, Chs, méc., N. Droz 118.
- Eug., portier, Gibraltar 5.
- Robert, commis, Gibr. 5.
- Senn-Bourquin, Pline Vve, mén.,
Gibraltar 5.
- Sennhauser, Hri, empl., C. F. F.,
Parc 94.
- « Sentinelle » (bur. de la), Parc 103
et 105.
- Service des bâtiments, Marché 18.
- Services industriels, Collège 30.
- mag. lustrerie, L.-Rob. 58.
- Service de la voirie, Marché 18.
- Sester, Arnold, rem., Chap. 13.
- Emile, rem., Sorbiers 13.
- Hélène, horl., Sorbiers 13.
- Jeanne, régl., Sorbiers 13.
- Léop., rem., Grenier 41h.
- Marcel, commis, Gren. 41h.
- Seylaz-Widmer, P., Vve, empl.,
Léopold Robert 76.
- Sgualdo, Guilio, cordonn., Parc 6.
- Sieber, Bert., peint. cad., N.-Dz 109
- Chs, commis, Parc 72.
- Jonas, ressorts, N. Droz 109.
- Léon, ress., N. Droz 109.

AU PROGRÈS, Tout l'Ameublement

- Sieber, Tell, remont., Doubs 153.
- Siegenthaler, A., dégross., Ind. 21.
- Ang., ménag., Fleurs 9.
- Arthur, émail., Fleurs 9.
- Chs, emb., Serre 79.
- Fritz, emb., Bulles 8.
- Gottf., grav., Tourelles 21.
- Gottl., fab. cad., Terreaux 23.
- Siegfried, A., commis, r. Neuve 8.
- Chs, boît., Doubs 7.
- Gast, chauff., Chapelle 12.
- O. Vve, ménag., N. Droz 167.
- Jean, sellier, Fr.-Courv. 21.
- Paul, prof. Ec. d'horlog.,
Tête-de-Ran 33.
- Sigrist, Hri, journ., Bulles 6.
- Siegrist-Von Känel, C., Vve, mén.,
Serre 25.
- Silbermann, Kill., fab. exp. horl.,
Pl. Neuve 6.
- Silex, Factory, décoll., Crêt 11.
- Silva, Ed., serr., N. Droz 18a.
- Simmler, Bertha, aig., N. Dz 39.
- Otto, m. poël., Numa Droz 18.
- Simon, Alf., emb., Doubs 13.
- Fanny, poliss. cuv., Rocher 12.
- Fanny, sert., Progr. 63.
- Jos., brucelles, T. Allem. 13.
- J., horlog., Fr.-Courv. 1.
- Simond, Adrien, voitur., Pont 2.
- John, rem., Réformation 143.
- Simonin, Jles, man., H.-de-V. 38.
- Juliette, régleuse, Neuve 5.
- Singelé, Fritz, ress., L. Rob. 41.
- Singer, Ant., creus., Doubs 63.
- Bertha, creus. cadr., Dbs 63.
- Math., creus. cadr., Doubs 63.
- Jean, fb. cadr. mét., T.-All. 35.
- Jean & fils, fabr. cadr. mét.,
Numa Droz 14a.
- Sipos, Jean, tapiss., Chapelle 5.
- Smith Premier, Typewriter Co,
mach. écrire, Serre 41.
- Sobol, Azr., horlog., Parc 23.
- Socchi, B., Vve, épicer., N. Droz 137
- Sociale (La), fab. b. o., J.-Dz 9a.
- S. A., commerce de bois et char-
bon, Repos 17.
- S. A. des Etabl. Jules Perrenoud
& Co., mag. et bur., Serre 65.
- Soc. anonyme de la fab. d'horl.
Girard-Perregaux & Cie, Till. 2.
- Soc. anon. des Grands Moulins,
Léopold Robert 145.
- S. A., le Tachyphage, fab. de cer-
cueils. Pompes funèb., F.-C. 56a.
- Sté anon., Vve Ch.-Léon Schmidt
& Co, fab. d'horl., A.-M. Piag. 71,
72 et 73. Nord 70-74.
- Sté de Banq. Suisse, L.-Rob. 10.
- Société d'apprêtage d'or, S. A.,
Loge 5a.
- Sté Cinéma-théâtre central, Ser. 33
- Société de consommation,
bur. Envers 28.
- Fritz Courvoisier 20.
- Marché 3.
- Léop.-Robert 114.
- Léop.-Robert 46.
- Parc 54 et 54a (chaussures).
- Léop. Robert 55 (chaussures).
- Numa Droz 111.
- Numa Droz 45.
- Nord 17.
- Doubs 145.
- Industrie 1.
- Jaquet-Droz 27.
- Jardinets 1.
- Sté d'escrime, Léop. Robert 66.
- Société des fab. de spir. réunies,
Serre 15.
- Société générale d'affich., L.-R. 66
- Société Kaiser, commerce cafés,
Balance 10.
- Sté romande de l'épicerie, L.-R. 18b
- Société suisse p. l'assur. du mo-
bilier, Serre 20.

- Société suisse des commerçants,
Dl JeanRichard 43.
- Sté suisse des fab. de boît. de
montres or, J-Droz 37.
- Sté suisse des fonct. post.,
Léop.-Rob. 63.
- Sté suisse du commerce de pétr.
Léop.-Rob. 115.
- Sté de tempérance Croix bleue,
Progr. 48.
- Soder-Jacot, Aug., nég. chauss.,
Place Neuve 2.
- Soguel, Alb., conc., Parc 110.
— Emile, empl. banq., Pont 36.
— frères, m. grav., pl. Neuve 2.
— Gust., grav., Pl. Neuve 2.
— J., Vve, s. prof., pl. Neuve 2.
— Jeanne, commis, pl. Neuve 2.
— Louise, journ., Charr. 27.
— Js. Vve, ménag., Montbr. 7.
- Sohl, Chs, taill., N.-Droz 133.
- Sohl-Carnal, Wilh., taill., Parc 84.
- Solari, Alex, maçon, Ronde 9.
— Jos., m. peint., Puits 18.
- Solberger, Lse, journ., France 2.
- Solca, Léon, maç., Charr. 21a.
- Soler, Fçois, rem., Paix 53bis.
- Sollberger, Alb., ress., Ronde 43.
— Ern., méc., Doubs 147.
— Fritz, horl., Progr. 103.
— Marg., sertiss., Doubs 147.
- Soltermann-Jentzer, Ern., boucher,
Hôtel de Ville 4.
- Sommer, Alice, mén., Pont 21.
— Aug., Vve, mén., N. Droz 150.
— Aug., emp. post., Pont 21.
— Chs, charron. Eplatures J. 59.
— Chs, commis, N. Droz 152.
— Emile, man., 1er Mars 6.
— Fritz, man., Collège 52.
— Jacob, caiss. emb., N. Dz 131.
— Lsa, dem. mag., N. Droz 150.
— Lse, coiff., Dl-J. Richard 25.
— Nelly, taill., N. Droz 131.
— Walth., commis, Dl-J. Rich. 25.
— Willy, fils, men., N. Droz 131.
- Soncini, L., ouv. fab., G. Duf. 8.
— Paul, man., Gén. Dufour 8.
- Sonderegger & Co., mag. brod.,
Grenier 6.
- Sonex, S. A., fab. horl., Montbr. 1.
- Sorgen, Ls, horl., Progr. 129.
— Mathilde, commis, Paix 57.
— Will., commis post., Buiss. 9.
- Sottaz, Jules, gard. pol., Prog. 103.
- Sovereign Watch Factory S. A.,
horl., Jacob Brandt 6.
- Spætig, Aline, pol. b. or, Parc 46.
— Ed., Jaq.-Dz 45.
— Emile, boît., J.-Droz 60.
— Fritz, boît., Parc 46.
— Hri, représ., Jaq. Droz 45.
— Louise, régl., J.-Droz 60.
- Spætig & Cie, fab. b. o., N. Dz 149.
- Spahn, A., rem., N. Droz 4.
- Spahr, Alb., s. prof., Neuve 2.
— Chs, pol. fin., Env. 30.
— Germaine, régl, Commerce 141.
— Hél., taill., r. Neuve 2.
— Léon, f. aig., Parc 13, (mén.)
Soph. Mairret 3.
— Paul, commis, D.-P. Bourq. 9.
- Spätig, Alb., secrets, Jaq. Droz 35.
— Raoul, coiff., Jaq. Droz 35.
- Speiser, Jean, gén. Drog. génér.,
Crétets 132.
- Spengler, C., garç. mag., Crêt 22.
— Rob., négoc., J.-Brandt 2.
- Spichiger & Co., Halle aux tapis,
vêtem. s. mes., L.-Robert 38.
- Spichiger et Hoffmann, décorateurs,
Daniel-Jeanr. 13.
- Spichiger-Stuky, Chs, graveur,
Rocher 20.
- Spiller, Amanda, ling., Puits 23.
— Salomon, boul., Versoix 3.

AU PROGRÈS, Tout l'Ameublement

- Spillmann, Arn., boul., Charr. 13.
 — Chs, institut., Tuilerie 30.
 — C.-R. fabr. boîtes or, (mén.) Nord 51.
- Spillmann C. R., & Cie, fabr. boîtes or, Nord 49.
 — Hri, représentant, Fr.-Cour. 11.
 — Léa, poliss. b. or, Jaq.-Dr. 37.
- Spinner, Ami, grav., Jardinets 9.
- Spinnler, Emile, méc., N. Droz 143.
- Spira, Nathan, ministre, Parc 112.
- Spitzli, Bertha, empl., Fleurs 11.
- Spitznagel, Chs, m. coiff., Serr. 47.
- Spreuer, L. Vve, épïc., Dbs 129.
- Sprunger, Louise, Vve, journ., Hôtel-de-Ville 71.
- Sprüngli, Ele, commis, Arbres 35.
- Stabilis, S. A. f. d'horl., Comm 11.
- Stadler, Ele, mécan., Chapelle 13.
 — Rob., techn., Chapelle 13.
- Stadlin, Ed, imprim., L.-Rob. 34.
 — Emilie, dactyl., Léop. Robert 34.
- Staeger, Alf., man., Serre 130.
 — Rud., tremp., Serre 130.
 — Pierre, man., Prog. 89a.
- Stæhli, Pl, dir.-police, Chapelle 23.
- Stæhlin, Arn., direct. banq., Montbrillant 7.
- Stäger, Ed., remp. post. N. Dz 98.
- Stahel, Jean, ébauch., Nord 165.
 — Willy, élect., Puits 29.
- Stahl, Alfr., sertiss., Doubs 125.
- Stähli, Lina, pol. de boîtes, Côte 14
- Stalder, G., horlog., Crétets 132.
 — Lucie, ménag., Progr. 101.
 — Step., man., Manège 21a.
- Stampach, E., repass., Eparg. 20.
 — Paul, guill., T.-Allem. 1.
- Stæmpfli, Aug., m. boul.-pâtiss., Numa Droz 126.
- Stammelbach, Ed., fab. pierres, Doubs 53.
- Stammelbach & Chopard, fabr. H. de Ville 21c.
- Stammelbach & Co., comm. pierr., (bur.) Doubs 161.
- Stapfer, Alb., compt., L.-Rob. 35.
- Stark, Alb., rep. de la maison, les gendres de A. Moynet, de Paris, r. du Puits 1.
- Staudenmann, Alb., voit., Paix 75.
 — Ali, voiturier, Numa Droz 205.
 — Bertha, mén., N. Droz 205.
 — Christ, dom., Numa Droz 64.
 — Jean, magas., Numa Dz 205.
 — Ls, voitur., Numa Droz 205.
 — Marie, aide, N. Droz 205.
 — Paul, voitur., Numa Droz 205.
- Staudmann, Ele, man., Jardinets 1.
- Stauffer, Abrah., méc., Doubs 61.
 — Alb., bouch., Serre 31a.
 — Alex, Vve, Jaquet-Droz 52.
 — Alfr., conc., Bois-Gentil 9.
 — Ang., régleuse, T.-Allem. 59.
 — Berthe, ling., Doubs 61.
 — Bertha Vve, s. prof., Dbs 61.
 — Chs, guill., 1er Mars 14.
 — Claire, Vve, mén., Serre 11.
 — Edm., photog., Paix 69.
 — Ed., prof., Succès 15a.
 — Emile, garç. mag., Côte 9.
 — Herm., empl. Abatt., J. Bdt 129.
 — Ida, taill., Paix 69.

Brunschwyler & C^{ie}, Chauffages centraux

- Stauffer, J., empl. tram, Fleurs 3.
 — Jean, m. grav., Paix 69.
 — Jean, ress., Moulins 22.
 — Jean-G., md bois, Fr.-C. 38a.
 — Jeanne, régl., T.-Allem. 59.
 — Just., conseiller communal, Balance 10a.
 — Léa, coutur., T.-Allemand 59.
 — Louis, man., Fr.-Courv. 24.
 — Lucie, tricott. mach., Parc 7.
 — Marc, nég. vins, Rocher 12.
 — Martha, commis, Gén.-Duf. 8.
 — Oscar, méc., Gén. Duf. 8.
 — Pl, prof. éc. horl., 1er Août 3.
 — Pierre, charcut., F. Courv. 6.
 — Soph., Vve, mén., Gén. Duf. 8.
 — Will., institut., Doubs 161.
- Stauffer-Rucklin, Fritz, pharmac., Balance 2.
- Stauffer-Son & Co, fab. d'horlog., Léop.-Rob. 46.
- Stauss, Alb., commis, Loge 6.
 — Arm., commis, Loge 6.
 — Chs, grav., Loge 6.
 — Louis, fonct. comm., Prom. 19.
 — Marg., dem. mag., Loge 6.
 — Raoul, commis, Loge 6.
- Stebler, Chs, fact., J. Droz 11.
 — Ed., grav., Doubs 143.
 — Jean, cond. C.F.F., Comm. 141
 — Julien, décor., J.-Droz 12.
 — Louisa, prés. Etabliss. j. filles, Paix 27.
 — Mlles, s. prof., Paix 27.
- Stecchezzini, Raph., cordonn., H. de Ville 19.
- Steffen, Bertha, rep. l., Granges 14.
 — Ele, cantonn., Serre 61.
 — Gottf., commis, Loge 7.
 — Jean, domest., Promenade 4.
 — Marie, rep. linge, Grange 14.
- Stegmann, Arthur, grav., Parc 92.
 — Emile, gend., H.-de-Ville 15.
 — Ls, compt., Parc 81.
 — Ls, mécanic., Buissons 11.
 — Math., mén., A.-M. P. 67.
- Stegmann, Vve, s. prof., Jard. 19.
- Stegmuller, R., damasq., J.-Dz 60.
- Stehlé, Berthe, finiss. b., Recorn 3.
 — Gges, m. gain-rel., N.-Dz 75.
 — Jules, commis, Nord 171.
 — Laure Vve, fripière, Puits 27.
- Stehlé-Vuille, Berthe, peint. cadr., Doubs 131.
- Stehlin, Alb., mécan., Parc 75.
 — Jos., tonnel., Collège 19.
 — Paul, commis, Progrès 17.
- Steiger, Ad, domest., L. Robert 6.
 — Alb. Vve, comest., Bal. 4.
 — Ed., remont., Sorbiers 25.
 — Hri, commerc., Balance 4.
 — Jacob, fab. cad. mét., Dbs 163.
 — Laure, commis, Grenier 2.
- Steigmeyer, Maria, ébauches, Industrie 17.
- Steimer, Héléne, horl., Progrès 103.
- Steinbrunner, Mme, employée, Balance 10a.
- Steinegger, Walt., tech., N.-Dz 75
- Steiner, Alfr., charp., H.-de-Ville 40.
 — Alf., mécan., Paix 81.
 — Anna, Crêt 14.
 — Chs, boit., Nord 58.
 — Chs, couvreur, Fr. Courv. 58b.
 — Chs, matériaux, L.-Rob. 130.
 — Chs, f. d'étamp., Envers 34.
 Atel. Ruche-Ormes 32.
 — Clot., dem. mag., Nord 58.
 — Ed., commis, Tour. 27.
 — Emile, emb., Progrès 45.
 — Ele, Vve, mén., Doubs 117.

FAITES VOS ACHATS AU PROGRÈS

- Steiner, E., émail., Doubs 75.
 — E., Temple-Allemand 85.
 — Fritz, couvr., Industrie 26.
 — Fritz, s. prof., Place Neuve 8.
 — Gges, essay-juré, D.-P. B, 21.
 — père, Côte 18.
 — Henri., horl., Aurore 9.
 — Jacq., parquet., Paix 81.
Parqueterie d'Aigle, Parquets, Lames sapin, Bois bruts, Lattes, Caisses d'emballage.
 — Jean, horticult., Crêt Rossel 9.
 — Léon, boît., Doubs 117.
 — Lina, Vve, creus., N.-Droz 41.
 — Lina, s. prof., Tourelles 25.
 — Lse, cadrans, S.-Mairet 5.
 — Nelly, empl. bur., Progrès 45.
 — Paul, boît., Prog. 161.
 — Raoul, instit., J.-Droz 8.
 — Sel., ressorts, Parc 17.
 — Will., peint. bâtim., Côte 8.
- Steiniger, J., méc., Crêt 8.
 — Ls, four., Côte 12.
 — Pl, voyag., St. Moll. 11.
- Steinmann, Alb., horl., Signal 6.
 — Emile, rem., Signal 6.
 — Hars, mécan., Nord 168.
 — Jean, méc., Nord 168.
 — Samuel, rem., Signal 6.
- Steinmetz, Chs, m. coiffeur,
 1er Mars 4.
- Sterbenz, Anto., ferbl., Stand 8.
- Sterky, A., Vve, mén., Dr Kern 7.
 — Emma, institut., Dr Kern 7.
- Sterr, Fritz, Vve, mén., Dbs 153.
- Sterzing, Chs, boît., C. Grieur. 31.
- Stuedler, Aline, éb., Terreaux 18.
 — Arth., voitur. F.-Courv. 11.
 — Edouard, boitier, Cure 4.
 — Fréd., achev., Progrès 1.
 — Gges, électric., Cure 6.
 — Hri-Ph., rem., r. Neuve 18.
 — Hri-Alb., rem., T. Allem. 21.
 — J.-Ulysse, mag. ép. Charrière 57.
 — Lse, s. prof., Pont 2.
 — Sophie, ménag., N. Droz 81.
 — Ul., mécan., Fr. Courv. 15.
- Stuedler-Gruet, Ern., rhabill.,
 Nord 29.
- Stuedler-Moritz, Clém., corsets,
 Rue Neuve 18.
- Steuer, Rob., horl., T.-Allem. 111.
- Stettler, André, emb., Cure 4.
 — Emma, ménag., Recorne 12.
 — Gott., café-brass., H.-de-V. 39.
 — Gottf., boul., Hôtel-de-V. 41.
 — Jeanne, mén., Hôtel-de-V. 39.
- Steyer, Eugénie, commis, T.-All. 85.
- Stierli, A., prof., école comm.,
 Al.-M. Piaget 32.
- Stiffen, Jean, caviste, Promen. 4.
- Stiglio, Marie, mén., H.-de-V. 30.
 — Rom., menuis., Terreaux 27.
- Stocco, Guis., maç., F.-Cour. 29.
 — Vincent, dom., Pont 36.
- Stockburger, Alb., rem., Charr. 85.
 — Chs, emb., Léop. Rob. 4.
 — Em, rem., Combettes 4.
 — Jles, poinçon., D.-P. Bourq. 21.

- Stockburger, Jules, fils, mécanic.,
D.-P. Bourquin 21.
— Paul, mécan., D.-P. Bourq. 21.
- Stockburger-Schneider, C., chev.,
Numa Droz 41.
- Stocker, Marie, mén., N. Dz 109.
- Stœcklé, Hri, f. d'étuis, Parc 79.
- Stoll, Alf., visit., Chasseron 45.
— F. rem., Comm. 133.
— Germain, boît., Tourelles 65.
— Léon, boît., r. d. Bois 8.
— Maur., empl., Ravin 11.
— Paul, pend., Progrès 5.
— Sel, adouc., Industrie 16.
— Vital, rem., Ravin 11.
— W., mercerie-bonnet, L. Rob. 4.
mén. Parc 48.
- Stoller, Ed., pend., F.-Courv. 24b.
— Gilgian, ress., Ronde 39.
— Maur., man., Terr. 11.
— Rose, ménag., Nord 1.
— Sam., postier, Léop. Rob. 51.
- Stolz, M., sœur direct., Gren. 14
- Storck, Chs, rem., N. Droz 74.
— Ele, rem., N. Droz 13.
- Stotzer, Fr., boul., Bouch. 4, mag.
Balance 5.
— Fritz, fotogr., Bouch. 2.
— Rose, commis, L. Robert 21a.
- Stotzer-Fallet, Alb., prof. éc. méc.,
Montagne 38g.
- Strahm, Ern., direct. école comm.,
Aurore 7.
- Stram-Blaser, Ls, tapis., Gren. 22.
- Strässli, Carol., Vve, journal.,
Collège 27a.
- Straté, Chs, passement., L.-Rob. 21.
- Straub, Just., rem., Entrep. 3.
- Straubhaar, Ed., boulangerie,
Beau-Site 1.
- Straumann, G., rem., Terreaux 10.
- Strausack, Emma, Vve, journal.,
Parc 68.
- Strausak, Jos., ress., Sombaille 27.
- Strauss, Anna, rep. linge, Parc 16.
- Strebel, Fritz, empl. téléphone,
Industrie 15.
- Streib, Martin, boul., Promen. 19.
- Streiff, Arth., man., Fr. Courv. 53.
— Ern., empl., Promenade 9.
— Marcel, mécan., N. Droz 141.
- Streit, Herm., horl., 1er Mars 16.
— Jean, m. cord., 1er Mars 14.
mén. au No 16.
— Marg., commis, 1er Mars 16.
— Vve, ébauch., Paix 79.
- Stritmatter, Chs, boît., H.-d.-V. 41.
— Ed., commis, Paix 87.
— J., rhab.-pend., Fr. Courv. 24b.
- Strobel, Thérèse, gouv., Gren. 18.
- Strub, Arth., méc., Comm. 135.
- Strubin, Bl., s. prof., Parc 9 bis.
— Hans, négoc., J., Droz 60.
— Jean, Vve, mag. de fers, Pl. H.-
de-Ville 2.
— Jean, Vve, s. prof., Parc 9 bis.
- Struchen, Adolp., rem., Nord 127.
— Alice, finiss. b., H.-de-Ville 13.
— Emile, Vve, pol. et finiss. b.,
Hôtel-de-Ville 13.
— Jenny, cout., Nord 127.
— Will., commis, Granges 6.

FAITES VOS ACHATS AU PROGRÈS

- Strüwer, Maria, pol. b. argent,
Numa Droz 73.
- Stuber, Emile, man., Grangès 9.
- Stucker, Elisa, mén., N. Droz 37.
- Stucky, Adr., ébauch., Epargne 24.
— Carol, Vve, mén., Terreaux 9.
— Chs, remont., Parc 15.
— Chs Vve, pol., D.-J.-Rich. 27.
— Ed., rem., Parc 15.
— Ed., fils, remont., Parc 15.
— Emilie, ling., Doubs 135.
— Ele, rem., Doubs 135.
— Emma, finiss., Doubs 135.
— Eug., rem., Epargne 24.
— Eug., techn., Doubs 115.
— Jeanne, cout., J.-Droz 52.
— Juliette, régl., Terreaux 9.
— Laure, régl., Terreaux 9.
— Marg., coutur., Progr. 57.
— Mtha, poliss., Indust. 3.
— René, com. post., Prog. 57.
— Walther, peint.-ém., Eparg. 24.
- Stucky & Günther, Milles, coutur.,
Nord 66.
- Stüdeli Btha, empl. mag., Env. 22.
— Eug., s. prof., Envers 22.
— Ida, s. prof., Envers 22.
— Jos., emp., post., Promen. 11.
— Louis, empl. post., Envers 22.
- Studer, Anna, prof. lang., Paix 89.
— Franç., méc., N. Droz 111.
— Fritz, mécanicien, Moulins 22,
— Gges, rédact., Promen. 19.
— Lina, pol. fonds or, N. Dr. 111.
- Studer-Cattin, F., guill., N. Dz 9.
- Studi, Alb., fab. d'hor., Envers 20.
- Studler, Ed., boît., Cure 4.
— Elise, lingère, Cure 4.
— Gs, horlog., Serre 34.
— Jules, épïc., Charrière 57.
— Marie, Vve, rep. linge, Fleurs 8.
— Numa, commiss., Bel-Air 22.
- Study, Esther, D. JeanRichard 13.
— fils, fab. d'horl., D. JR. 13.
— Marc., dem. mag., Gren. 23.
— Paul, rem., Puits 27.
— Marie, Vve, mén., D. JR. 13.
- Stüdzinsky, Chs, ress., T.-All. 83.
— Pl, rem., J. Droz 18.
- Stünzi, Alb., mécan., Collège 12.
— Gs, atel. mécan., Scrré 106.
(mén.) Nord 3.
- Stussi, G., Mme. journeaux, rue
Neuve 5.
- Succursale des Postes, L. Rob. 8.
— Charrière 22.
— Progrès 40.
- Sudmann, Veuve, dém., Nord 56.
— Henri, boît., Dr. Kern 9.
— Marg., taill., Dr. Kern 9.
— Rose, rep. linge, Dr. Kern 9.
- Sully-Guinand, Elisa, s. profess.,
Grenier 23.
- Sulzer, frères, S. A., chauff, cent.,
(bur.) Léop.-Robert 64.
- Sunier, Jean, m. grav., Serre 95.
— Jules, man., Gibraltar 5.
— Marie, Vve, journ., T. All. 5.
— Marthe, aig., Gibr. 5.
— Numa, commis, Numa Droz 72.
— Pl, peintre, Parc 102.
- Supper, Eug., électr., N. Droz 37.
- Surdez, Alb., emp. gaz, Prog. 68.
— Alb., rem., N. Droz 109.
— Alph., conc., 1er Août 33.
— Chs, voyag., N. Droz 109.
— Gérald, mécan., Progrès 85
— Marie, mén., Al.-M.-Piag. 79.
— Paul, secr. or, Parc 15.

Sutter, Alb., nickel, N. Dr. 55.
 — Fritz, com. post., Jardin. 9.
 — Henri, anneaux, D. P. Bourq. 1.
 Synagogue, Parc 63.
 Syndicor, S. A., fab. de boîtes or,
 Nord 152.
 Syndicor, S. A., poliss. finiss.,
 Parc 51.
 Synd. des fabr. suisse de montres
 or, Léop. Robert 32.
 Syndicat patronal des producteurs
 de la montre, L.-Robert 66.

T

Tabozzi, Florentin, maç., H.-d.-V. 3.
 Tachet-Dubois, Ed., manœuv.,
 Balance 6.
 Taglio, Em., entr. peint., Prog. 7.
 Taillard, Ad., épïc., Jura 4.
 — Alb., échapp., F. Courvois. 29.
 — Aug., ébauch., Progrès 89a.
 — Ele, fab. horl., N. Droz 143.
 — Ele, fils, commis, N. Droz 143.
 — Eugène, agricult., Sombaille 20.
 — Henri, dégros., Puits 4.
 — Jämes, cord., Jura 4.
 — Jules, boît., Jura 4.
 — J.-V., fab. d'horl., Parc 64.
 — René, commis, Parc 64.
 — Valère, horlog., N. Droz 143.
 Taillard-Ravelli, Cécile, Vve, horl.,
 Parc 130.
 Talamona, Bapt., men., Progr. 2.
 Talleri, J., maçon, Fleurs 34.
 Talon, Aug., boît., Nord 173.
 — Lucie, dem. mag., Nord 173.
 — Marg., dem. mag., Nord 173.
 Tanner, Emile, commis, Progrès 5.
 — Ernest, empl., L. Robert 58.
 — Ida, journ., Collège 8a.
 Tarby, Xav., dém., Progrès 93a.
 Tardit, Arm., commis, Progrès 88.
 — Math., tailleuse, Fleurs 7.
 Tarditi, Jacq., maçon, Pont 15.
 Tardy, Ern., commis, Fr.-C. 13.
 — Ls, empl., Fr. Courv. 13.
 Taubert, Bern., méc., Doubs 63.
 — Marcel, commis, Doubs 63.
 — Marg., ménag., Doubs 63.
 — Paul, boît., Doubs 63.
 Taubert, Paul, fils, boît., Dbs 63.
 Tea Room & Foyer, L. Robert 29.
 Technicum, Progrès 38.
 Tellenbach, Chs, ém., P.-H.-M. 25.
 — Constant, man., F. Courv. 29.
 Temple de l'Abeille, N. Droz 138.
 Temple allemand, Progrès 12.
 Temple National, Pont 1.
 Tenthorey, L., matér., L. Rob. 132.
 Terraz, Ant., colport., Indust. 24.
 — B. ménag. N.-Droz 141.
 — Jean, assort., Succès 13.
 — Maxim., menus., atel. Gren. 24.
 mén. Hôtel de Ville 13.
 Terraz-Gœtz, A., couvr., N.-Dz 141.
 Tettamenti, Ant., maç., Doubs 13.
 — Ern., menus., Ronde 25.
 Teuscher, Marg., horl., Fr.-C. 36a.
 — cond. mach., Léop. Robert 6.
 Théâtre, Léopold Robert 29.
 The Talis Watch Co S. A., horlog.,
 L.-Robert 66.
 Theile, Alb.-Jean, arch., Doubs 93.
 Théraulaz, Jos., ag. pol., Pl. d'A. 3.
 Theurillat, Adé, comb., Rocher 12.
 — Ali, remont., Parc 6.
 — Célien, remont., Collège 55.
 — Gaston, menus., Rocher 12.
 — Georgine, commis, Parc 6.
 — Hilaire, pâtiss., Parc 64.
 — Jean, boîtier, Fleurs 26.
 — Jules, emboîteur, Fleurs 26.
 — Virg., rem., Fleurs 26.
 Thevenaz, Bern., boît., J. Droz 43.
 Thévenon, M., Vve, mén., Fleurs 3.
 Thibouret, R., commis, N.-Dz 143.
 Thiébaud, Aimé, secr., S.-Mair. 16.
 — Albert, commis, N. Droz 2a.
 — Alf., parq., L.-Rob. 110.
 — Anna, s. prof., Paix 79.
 — A.-Marie, pol. cuv., Charr. 27.
 — Arth., dém., Paix 79.

ACHETEZ LES MEUBLES PROGRÈS

- Thiébaud, Berthe, régl., Cure 3.
 — Bert., coup. bal., S.-Mret 16.
 — Camille, facteur, N. Dz 205.
 — Céc., horl., Cure 7.
 — Chs, régl., Jaquet-Droz 60.
 — Chs, secrets, Temp.-All. 73.
 — Di, not., Tourelles 23.
 — Edm., man., Charr. 41.
 — Ed., commis, Nord 43.
 — Elisa, cout., Paix 79.
 — Em., émail., Serre 99.
 — E., tab.-cig., Léopold Rob. 6.
 — Eug., émail., Av.-Bille 10.
 — frères, fab. d'horl., Pont 4.
 — Fritz, man., Puits 18.
 — Gges, grav., Doubs 125.
 — Gges, remonteur, Doubs 133.
 — Gges, boîtier, Nord 133.
 — Gges-A., sertiss., Comm. 143.
 — Guill., entrep., Crétêts 77.
 — Gust., fab. d'horl., Pont 4.
 — Hri, boît., Parc 88.
 — Henri, commis, Cure 3.
 — Henri, rem., Est 16.
 — Irène, cadr., Charr. 4.
 — Irma, Vve, s. prof., Gibraltar 13.
 — Jean, empl. douanes, Versoix 9.
 — Jeanne, finiss., Puits 29.
 — Jules, emboîteur, Balance 14.
 — Jules, grav., Buissons 21.
 — Léon, horlog., Paix 33.
 — Louis, fab. d'horl., Pont 4.
 — Louise, pierr., Charr. 4.
 — Lucie, mén., Charr. 4.
 — Marcel, fabr. d'horl., J.-Droz 60.
 — Marcel, grav., Charrière 66.
 — Marcel, rem., Charrière 66.
 — Maria, inst., Nord 57.
 — Maria, polis. cuv., Charrière 27.
 — Marie, mén., Pont 4.
 — Marie, nég. tab., L. Robert 6.
 — Paul, man., Serre 31.
 — Paul, man., Vieux Cimet. 5.
 — Paul-Aug., grav., Cure 3.
 — Walt, grav., Puits 29.
- Thiébaud-Droz, C., horl., Dbs 133.
 — Gs, boîtier, Nord 133.
 Thiébaud-Zbinden, J., tab.-cig.,
 Balance 14.
 Thomas, Chs, géom., Epargne 10.
 — Chs, serrur., Couvent 1.
 — Jules, boît., A.-M. Piaget 69.
 — Marc, commis, A.-M. Piag. 63.
 — Rose, ellips., Epargne 10.
 Thomi frères, coutell., pl. Neuve 8a.
 Thorens, Htte, compt., Pl. Nve 6.
 Thuillard, Marg., instit., T. All. 71.
 Thum, André, gypseur, Epl. J. 74.
 Thumm, Pl, pharm., L. Rob. 26.
 Thurban, Alice, mén., Nord 15.
 — Gritha, desserv., Nord 15.
 — Ls, plaq. électro, T.-Allem. 71.
 Thyrode, Am.-El., journ., Ronde 43.
 Tièche, Adolph., méc., D.-P. B. 1.
 — Ad. & fils, f. lamin., Dbs 69.
 — Ar., échap., Ph.-Hri Matth. 8.
 — Ele, s. chef fact., Doubs 157.
 — Gust., s. chef poste, Tour. 15.
 — Mar., pochettes mont., Dbs 157.
 — Marceline, régl., D.-P. Bourq. 1.
 — Maurice, méc., D.-P.-B. 1.
 — Olgard, fotogr., L. Robert 66,
 (mén.) Numa Droz 25.
 — Ruth, commis, D.-P. Bourq. 1.
 — Will., pivot, Industrie 32.
 Tinembart, Chs, commis postal,
 Temple Allemand 89.
 Tirozzi, Ls, mag. porcelaine L. R. 21.
 Tissot, Alb., boît., Doubs 139.
 — Albert, boîtier, Nord 73.
 — Albert, Vve, Jacob Brandt 12.
 — Alc., conc., Tuileries 42.
 — Alc., représ., D.-P. Bourq. 21.
 — Am., régl., Charrière 37.
 — Arthur, rem., Collège 20.
 — Aug., fab. horl., A.-M. Piag. 47.

Brunschwyler & C^{ie}. Installations d'eaux et gaz

- Tissot Aug. & Co., f. horl. Progr. 37.
 — Aug. & Co., ébauch., Progr. 4.
 — Aug., repass., Envers 20.
 — Bern., charc., Grenier 45.
 — Blulette, commis, Grenier 3.
 — Car., instit., Nord 75.
 — Chs, méc., N. Droz 94.
 — Chs, mag. meubles, Serre 32.
 — Chs, remont., N. Droz 136.
 — Chs, tapiss., Doubs 49.
 — E., ag. police, T. Allem. 107.
 — Ed., empl., Neuve 5.
 — Ed., remonteur, Jardinets 1.
 — Ed., secrét. chambre Suisse, horlog., Parc 107.
 — Elise, Vve, mén., Charrière 37.
 — Ern., émail., T. All. 107 bis.
 — Eug., rem., Ravin 13.
 — Eug., fils, remont., Env. 20.
 — Gust., chef méc., Comm. 161.
 — Hri, emp. téléph., Winkelr. 87.
 — Hri, tab.-cig., Léop. Rob. 29.
 — Irène, ébauch., Industr. 8.
 — Jules, remont., N. Droz 136.
 — Jules, rem., Progrès 99.
 — Jules, fils, rem., Progrès 101.
 — Lina, ébauch., Envers 20.
 — Louis, remonteur, Doubs 55.
 — Marcel, encaiss., Pont 11.
 — Marg., taill., Charrière 37.
 — Maria, journ., Jaq.-Droz 45.
 — Maurice, cam., N. Droz 136.
 — Michel, décal., Prog. 119.
 — Paul, évang., Charrière 37.
 — Paul, remonteur, Sorbiers 21.
 — Paul, repass., Progrès 113.
 — Pierre, Gren. 3.
 — Pierre, rem., Charrière 37.
 — Rôger, rem., T. Allem. 107 bis.
 — Rosa, cuis., Ronde 20.
 — Valentine, paill., T. All. 107 bis.
 — Yvonne, commis, Industrie 8.
 Tissot-Breguet, A., boît., Nord 73.
 Tissot & Cie, out. et fourn., Com. 9.
 Tissot-Dumont, Edm., rem. visit.,
 Jardinets 1.
 Tissot-Giauque, Ls, achev., Dbs 55.
 Tissot-Jacot, M., commiss. expéd.,
 Numa Droz 136.
 Tock, Clara, poliss., Progrès 1.
 Tofano, Thér., cartonn., Jaq. Dz 10.
 Tognetti, Chs-Ad., fabr. d'horlog.,
 Numa Droz 83.
 Tolck, Adrienne, mén., Paix 71.
 — Ern., fab. d'horl., L. Robert 78,
 bureau, J. Brandt 8.
 — Math., taill. garç., Paix 71.
 — Rob., boîtier, Paix 71.
 Toletti, E., Vve, aig., Pont 36.
 — Tomasini, peint, F. Courv. 58b.
 Tombet, Gs, emb., P.-H.-M. 11-15.
 — Htte, brac., Balance 12.
 — Lse, mén., Balance 12.
 Toniutti, Tullio, typ., J. Droz 10.
 Tordion, E., commis, Comm. 131.
 Torriani, Alp., nég., 1er Mars 16b.
 — A. & Roméo, sculpt., Valanv. 4.
 — Barbera, s. prof., Parc 6.
 — frères, sculpt., (atel.) Charr. 86.
 Tosalli, Angèle, mén., L.-Rob. 18b.
 — Chs, peintre, Grenier 22a.
 — C., peint. bâtim., F.-Courv. 24a.
 — Dominica, taill., L. Robert 18b.
 — Emilie, commis, L. Robert 18b.
 Tosetti, Ernesta, cout., Balance 10.
 — Gilda, ménag., Balance 10.
 — Joséphine, Balance 10.
 — Ls, platr.-peint., Balanc. 10.
 Touchon, Lina, journ., Promen. 9.
 Tourte, F., méc., Hôt.-de-V. 50-52.
 Trabichet, Ls, aiguus., Progrès 9.
 Trachsel, Elvina, aig., D. JR. 13.
 — Fritz, man., Puits 18.
 — Marie, spiraux, Promenade 4.
 Trari, Mathilde, cout., Progrès 1.

ACHETEZ LES MEUBLES PROGRÈS

- Trezzini, François, entrep., Paix 47.
 — J., maçon, Industrie 34.
- Tribolet, Arth., méc., Promen. 4.
 — Chs, lait., L.-Rob 25.
 — Jacob, lait., Granges 6.
 — Ls, m. taill., T. Allem. 71.
 — Marg., horl., T.-Allem. 71.
- Trieb, Jean, fotogr., Comm. 119.
- Tripet, Adol., d. bouc., L.-R. 114.
 — Alb., magasinier, T.-All. 137.
 — Alb., rem., A.-M. Piag. 47.
 — Alb., remont., Grenier 32.
 — Alex., conc., N.-Droz 174.
 — Emilie Vve, mén., Terreaux 12.
 — Ernest, boîtier, Doubs 17.
 — Ern., mécan., H.-de-Ville 19.
 — Gabriel, cadr., Envers 26.
 — G., Mme, pieds cad., A.-M. P. 67.
 — Henri, affich., Parc 1.
 — Hri & Alb., gr.-guill., Prog. 81.
 — Htte, poliss., Numa Droz 66.
 — Jeanne, empl., Prom. 12.
 — Jeanne, taill., Dr Kern 9.
 — J., fils, commis post., Serre 54.
 — Jules, remonteur, Serre 54.
 — Julien-Ern., boît., Doubs 17.
 — Léon, empl. consom., N. Dz 147.
 — Léon, remont., J.-Brandt 124.
 — Marcel, commis, Doubs 157.
 — Marcel, empl., L. Robert 100.
 — Marg., aig., Fr. Courv. 23b.
 — Marg., commis, Nord 39.
 — Mtte, empl. mag., Buissons 9.
 — Math., balanc., Fr. Courv. 23b.
 — Max., remont., Indus. 28.
 — Numa, étampes, Dr. Kern 7.
 — Numa, Vve, mén., Progrès 81.
 — Paul, cantonn., F. Courv. 23b.
 — Pl fils, instit., Progrès 68.
 — Paul, rem., Dr Kern 9.
 — Robert, domest., L. Robert 68.
 — Rose, ling., L. Robert 68.
- Tripet, Théod., s. prof., Versoix 3.
 — T., Mme, mén., Progrès 41.
 — Ulysse, boîtier, Jardinets 3.
- Tripet-Diacon, J., rem., Serre 54.
 Triponez, Ele, rem., Fleurs 24.
 — Vve, s. prof., Fr. Courv. 23a.
- Tritten, Ida, aig., Combettes 2.
 — Ls, man., T.-Allem. 11.
 — Nath., aig., Combettes 2.
- Tritten-Droz, Ls, man., T.-All. 14.
- Tröger, Frantz, man., Terreaux 14.
- Tröhler, Chs, grav., Nord 129.
- Trouillat, Jles, cadrans, Gren. 23.
 — Numa, typogr., Grenier 23.
- Tschantré, Fritz, serg. police, Hôtel-de-Ville 39.
- Tschantz, Gges, man., Fr.C. 62a.
 — Jules, industriel. L. Robert 58.
 — Jules, peintre, Progrès 81.
 — T., rem., N.-Droz 178.
- Tschanz, Ele, menuis., Parc 90.
 — Fritz, remont., Parc 90.
 — Fritz, fils, garde mal., Parc 90.
 — Htte, peint. s. émail, Serre 27.
 — Jacob, s. prof., Serre 5 bis.
 — Jules, peint., Nord 74.
 — Lina, tric. mach., Serre 27.
 — Ls, port., Serre 69.
 — Marie, mén., H.-de-Ville 33.
 — Marie, pos. rad., Serre 27.
- Tschappat, Alb., compt., J.-Dz 16.
- Tschiemer, Emm., aig., Progrès 20.
 — M.-J-F., tailleuse, Promenade 9.
- Tschupp, Jos, propr., A.-M. P. 31.
- Tuller, Aristine, mén., A.-M. P. 65.
 — Edm., commis, N. Droz 111.
 — Eva, coutur., N.-Droz 111.
 — Fcine, taill., A.-M. Piag. 65.
 — Jean, rem., N. Droz 111.
 — Ls-Fréd., rem., Puits 7.
 — Maur., rem., N. Droz 111.
 — Viol., horl., A.-M. Piaget 65.

Brunschwyler & C^{ie}, Chaudières à lessive

- Tupin, Elie, empl. mag., L.-Rb. 58.
 Turban, Alb., rem., Buissons 15.
 — Louis, graveur, T.-All. 71.
 — W., horl., Progrès 49.
 Tuscher, Alb., serrur., Manège 22.
 — Alex, couvr. Parc 86.
 — Chs, empl. post., Nord 11.
 — Emilie, dem. mag., Promen. 14.
 — G., cordonn., Prom. 14.
 — Georges, secrets, H.-de-V. 47.
 — Lina, Mme, Promenade 14.
 — Ls & fils, chauss., Neuve 8.
 — Marie, Envers 10.
 — Paul, commis, Serre 41.
 — Willy, mécan., Promen. 14.

U

- Uebelhardt, Cés., pend., F. Cour. 13
 Uebersax, Eug., fab. ann., Env. 35.
 Domic. Temple-Allemand 31.
 — Jean, Vve, Envers 35.
 Uebersax-Nuding, Eug., fais. pend.
 Temp.-Allemand 31.
 Ugnon, Anna, taill., Prog. 95.
 Uhlmann, Arth., grav., T. All. 71.
 Ullmann, Benoît, magas. blanc,
 Léop. Robert 25.
 — Emma, poliss. Parc 96.
 — frères, fab. d'horl., Serre 10.
 — Hri, commis, Commerce 17.
 — Htte, Vve, s. prof., Serre 32.
 — J. & Cie, fab. d'horl., Com. 17a.
 — Léon, Vve, s. prof., L.-Rb. 36.
 — Osc., nég., Jaquet Droz 60.
 Ullmo, Gasp., chiff., mét., comb.,
 Collège 18.
 — Herm., mén., Collège 18.
 — Nath., représ., H.-de-Ville 15.
 — Paul, confect., L. Rob. 30.
 Ulrich, Angèle, commis, Neuve 6.
 — Aug., Vve, café, Neuve 6.

- Ulrich, frères, brass. de la Comète,
 Pont 25.
 — Otto, café-brass., L. Rob. 17.
 — Paul, comptable, Pont 16.
 — Rod., chauff. C. F. F. Parc 98.
 — Wil., compt., Léop. Rob. 80 et
 Bel-Air 55.
 Ulrich-Ledermann, Gust., spiraux,
 Crétêts 85.
 Ulrich-Maurer, Gust., brass. Pont 16
 Ulrich-Mühlbach, C., Vve, Pont 18.
 Ulrich-Robert, Chs, brass., F.-C. 23
 Umiker, Osc., compt., Gl Herz. 20.
 Union de Banques Suisses, Léop.
 Robert 18.
 Union Chrétienne d. jeunes gens,
 D.-P. Bourq. 31-33.
 — des jeunes filles, F. Cour. 17.
 « Union Helvétique » D.-Jeanr. 39.
 Universo (S. A.), fab. d'aiguilles,
 siège central, Numa Droz 83.
 — No. 2, fab. aig., Progrès 51.
 — No. 3, fab. d'aig., Parc 13-15.
 — No. 8, f. aig., N.-Dz 83.
 — No. 10, fab. d'aig., Parc 60.
 — No. 12, fab. d'aig., Buiss. 1.
 — No. 15, fab. d'aig., Grenier 28.
 Ureck, Jules, man., P. Centr. 4.
 — Marie, mén., P. Centre 4.
 Urfer, Fritz, empl. gaz, Eplatures
 Jaunes 20a.
 — Jean, empl. gaz, Bass. 66.
 Urlau, Al. Vve, dor., Balance 12.
 — Chs, commis, L.-Rob. 84.
 Urlau-Schneider, Chs, Vve, Di-
 Jeanrichard 25.
 Urwyler, Fr., méc., Comm. 133.
 Usine électrique, N. D. 202-204.
 — élect.-méc. GiovaS.A., Charr. 50.
 — du Foyer S. A., Champs 71.
 — à gaz, Collège 31.
 — genev. dégross. or, Comm. 7.
 — Méc. et galvan., Doubs 19.
 — des Reçues, Grenier 18.
 — à sable, République 151.
 — métall. suisse, Bolliger & Cie,
 Est 29.
 Utz, Arn., ress., Grenier 43a.

AU PROGRÈS, Maison de Confiance

V

- Vacheron, Jos., scieur, Indust. 23.
- Vaglio, Aug., menuis., Serre 43.
 — Hri, commis, Serre 39.
 — Hisca, éc. privée, Serre 43.
 — Jos. Vve, mén., T.-Allem. 107.
 — Mlle, école partic., Paix 43.
 — Marie, ling., Serré 43.
- Valdrini, Jean, serrur., L. Rob. 28a.
- Valdroni, Defendente, nég. en vin, Envers 14.
 — Vict., m. taill., Envers 14.
- Vallat, Ern., guill., P. Gibratt. 2b.
 — Jules, guilloch., Grenier 34.
 — Lse, creus., Pass. Gibr. 2b.
- Vallon, H., ag. police, Prog. 103a.
- Valotton, Sam., comm., L.-Rob. 130.
 — Sim., md vins, Paix 77.
 — Victor, boît., Jaquet-Droz 6.
- Valsesia, Natale, cordonn., Parc 77.
- Vaney, Gust., sergent police, N. Droz 97.
 — Marg., ling., N. Droz 97.
- Vannier, Dav., fab. d'horlog., T. Allem. 63.
 — Jeanne, aide mén., T. All. 63.
 — Pl, boîtier, Valanv. 8.
- Vanozi, Pierre, parquet, Fr.-C. 26.
- Varey, Emile, fin. boîtes, Ind. 25.
- Varin, Emile, boît., N. Droz 51.
 — Gédéon, guill., Industrie 24.
 — Paul, compt., Numa Droz 51.
- Varrin, Aug., Vve, ouvr. fabrique, Nord 43.
- Vassali, Pio, serrurier, Doubs 13.
- Vaucher, Adalb., adouc., Parc 15.
 — Ad., remont., Numa-Droz 154.
 — Alb., doreur, Chapelle 3.
 — Amélie, tailleuse, Nord 39, (atel.) Numa Droz 35.
 — André, remont., Fr. Courv. 40.
 — André, ressorts, Epargne 10.
 — Chs, ébauch., Parc 15.
 — Ed., instit., Nord 133.
 — Elise, mén., Progrès 117a.
 — Eugène, mécanicien, Paix 81.
 — Fernand, rem., Ph.-H.-M. 5.
 — Georg., boît., Progr. 20.
 — Georges, rem., Paix 27.
 — Germain, grav., Doubs 115.
 — Hélène, ouvr. fab., Paix 27.
 — Ida, Vve, ménag. 1er Août 13.
 — Jâmes, emb., Eplat. grises 22.
 — Jean, bijout., N. Droz 154.
 — Juliette, pol., 1er Août 13.
 — Jles, achev. échapp., T.-All. 99.
 — Laure mén., F. Courv. 40.
 — Léon, boît., 1er Mars 8.
 — Ls, direct. fin., Tourelles 33.
 — Lse Vve, journal., Paix 81.
 — Maria, aig., Nord 13.
 — Marie, Vve, fabr. d'horl., Paix 5.
 — Marie, Vve, mén., Nord 39.
 — Maur., achev., L. Robert 132.
 — Roger, typogr., Ph.-H. M. 19.
 — Rose, aig., 1er Août 13.
 — Vve, ménag., Buissons 3.
 — Vict., dor., Chasseral 4.
 — Wern., remont., N. Droz 165.
- Vaucher & Méroz, fabr. d'horlog., Paix 3 bis.
- Vauthier, Aline, mén., Prog. 9a.
 — Clément, ramon., H.-de-V. 55.
 — Jules, grav., Combette 17.
 — Marie, pol. boît. or, T.-All. 27.
- Vautravers, Alf., nég., Prog. 10.
 — Louis, nég., Parc 102.

- Vedani, Jos. charp., A.-M. Piag. 69.
 — Mina Vve, mén., A.-M. Piag. 69.
 Veghezzi, Jean, gyps., Gén. Duf. 10.
 Venus-Gentil, H., Vve. taill., Gren. 1a
 Verdon, Chs, prof. danse, Paix 53.
 — Chs, Vve, rep. linge, Paix 83.
 — Ermine, commis, Doubs 129.
 — Eug., typogr., Bulles 8.
 — Georges, boîtier, Paix 83.
 — Paul, ag. police, H.-de-Ville 1.
 — Marie, mén., Paix 53.
 — Vict., camionn., Serre 101.
 Vermeille, Alf., pendt., Pont 17.
 — Pl, logeur, Charr. 23.
 — Victor, pivoteur, Côte 5.
 Vermot, Bert., instit., T.-Allem. 15.
 — Ges, graveur, Côte 12.
 — Laure, régl., T, Allem. 15.
 — Marie, mén., T. Allem. 15.
 — Pl., V^{ve}, fab. d'horl., N.-Dr. 178
 Vermot-Buhler, Léa, Vve, ménag.,
 Nord 127.
 Vermot-Droz, Osc., comm. pianos,
 J.-Droz 12.
 Vermuth, Jean, voit., Parc 30.
 Vernier, Gust., rem., Doubs 139.
 Véron, Grauer & Cie, transp. int.,
 Chemin de Fer 5.
 Verpillot, Gust., compt., Paix 71.
 Versell, Edwige, Charr. 29.
 — Ida, dem. mag., Charr. 29.
 Verthier, Adrien, rem., Manège 20.
 Veuve, Arn., négociant en horl.,
 Pl. Hôtel-de-Ville 5.
 — Cés.-Aug., Mme, tail., Comb. 15.
 — Ed., tab. & cig., Parc 39.
 — Emma, s. prof., N.-Droz 31.
 Veuve, Eugénie, mén., Parc 23.
 — Gast., boit, Ravin 3.
 — Marie, pol. cuv., Grenier 41f.
 — Paul, menuis., Doubs 5.
 — Pne, régl., Léop. Rob. 26.
 — Roger, achev., Parc 39.
 — Yvonne, régl., Pl. H.-de-V. 5.
 Veya, Gast., pend., J.-Brandt 127.
 Viatte, A., prof. éc. prof., Gren. 23.
 — Hri, fais. étamp., Grenier 23.
 — Lse, nickel., Grenier 23.
 — Numa, rem., Doubs 139.
 Vidal, Camille, horl., L. Rob. 140.
 Vieille, Emma, s. prof., Fr.-C. 29a.
 — Htte, cadr., Charr. 57.
 — Ls, guilloch., Charr. 57.
 Viennet, Ed., ressorts, Bulles 2.
 Vieux Collège, Collège 6.
 Villa, Ang., maç. Terreaux 12.
 Villard, Abel, rem., Nord 170.
 Villars, Alb., prof. gym., H.-de-V. 8
 — Chs, voyag., H. de Ville 8.
 — Hort., ménag., Boucherie 9.
 — Rob.-Cél., Vve, s. prof., Ser. 43
 — mag. chocolat, Léop.-Rob. 12.
 Villemin, Arth., rem., Industrie 21.
 — Ele, ress., 12 Sept. 10.
 — Ggine mén., N. Droz 91.
 — Henri, rem. éch., Industrie 21.
 — Léontine, ménagère, Puits 18.
 — Louise, ménagère, Moulins 22.
 Villos, L., s. prof., 1er Mars 10a.
 Vincent, Hélène, mod., Progr. 18.
 Vinzio, Vinc., m. ferbl., Grang. 14.
 Virchaux, Chs., commis, Conc. 7.
 — Laure, ébauch., Doubs 71.

AU PROGRÈS, Maison de Confiance

- Viret, Elisa, fourn., Doubs 15.
 — Fçois, commiss., A.-M. P. 73.
 — Jeanne, poliss., A.-M. 73.
 — Lse, débris, Doubs 15.
 — Paul, remont. Doubs 15.
- Vischer, Adèle, instit., Parc 104.
 — Adèle, Vve, mén., Parc 104.
 — Elsa, commis, Parc 104.
- Visseriaz, Ls, chiff., Versoix 5.
 Vitte, Nelly, modiste, Doubs 13.
 Vittori-Jordan, Léop., fabr. d'horl.
 Paix 111.
- Vizade, Ang., paill., Fr. Courv. 22
 — Cécile, commiss., F. Courv. 22.
 — Cécile, repasseuse, Grenier 23.
- Vægeli, Alice, débris, Ronde 9.
 — Elis, s. prof., Paix 71.
 — Elisa, taill., Paix 71.
 — Fern., mécan., N. Droz 111.
 — Fern., secrets, Numa Droz 111.
 — Fréd., tonn., Parc 5.
 — Jean, m. taill., Paix 71.
 — Marthe, régl., N. Droz 111.
- Vægli, Ed., émail., Ronde 9.
 Vægtli, Ad., horl., Bel-Air 8.
- Voelin, Aug., boît., Ph.-H.-M. 25.
- Vogel, Aug., estamp., S. Mret 18.
 — Cécile, s. prof., N. Droz 85.
 — Chs, commis, N. Droz 82.
 — Pl.-Ele, fab. aig., N. Droz 85.
- Vogel-Jacot, Jâmes, régl., Parc 54.
- Vogt, Chs, niell., Buissons 19.
 — Elise, lingère, r. Neuve 14.
 — Ervin, fab. aig., Dr Dubois 6.
 — Hél., régl., Crêt 16.
 — Jacq., rem., Crêt 16.
- Vogt, Wilh., s. prof., Jaq. Droz 41.
 — W., aig., Jaq. Droz 41.
 — W.-E., fab. aig., Parc 150.
- Vogt-Favre, Marie, journal,
 Fr. Courv. 58.
- Voinet, Step., remont., Puits 7.
- Voirol, El, boît., Fr.-Courv. 24.
 — Hri, horlog., Valanv. 8.
 — Hri., mécan. Charrière 51.
 — Ida, pol. boîtes, Pl. H.-de-V. 5.
 — Jos, achev., Charr. 81.
 — Jles., repass., Terreaux 14.
 — Léa, cout., Balance 10a.
 — Martin, méc., Pl. d'Armes 1bis.
 — Paul, horl., Ronde 25-27.
- Voisard, Chs, achev., Doubs 159.
- Voisin, Elise, mén., Est 12.
 — Ele, boît., Progrès 91.
 — Jos., remont., Prog. 91.
- Voland, Alice, ébauches, Paix 69.
 — Anna, mén., Paix 69.
 — Mart., ébauches, Paix 69.
- Volery, Henri, ouv. fab., Parc 76.
- Volf, Mordka, remont., Balance 5.
- Vollichard, Gs, décalq., Fr.-C. 21a.
- Von Allmen, Ad., ress., Reprises 2.
 — Alf., m. taill., Parc 44.
 — Alb. et Christ., ress., Industrie 30
 — Jean, cadr. mét., Nord 153.
 — Jean, sell., Ronde 39.
 — Jeanne, horl., T.-All. 105.
 — Léop., man., L. Robert 18.
- Von Almen, Anna, mén., Parc 21.
 — Em., manœuv., L. Rob 132.
 — Jean, café-rest., Recorne 34.
 — Louis, agricult. Charr. 128.
 — Paul, fact., Winkelried 89.
 — Pierre, concierge, Nord 127.

- Von Arx, Alb., méc., Industrie 16.
 — Chs, fonct. post., Paix 49.
 — Ern., facteur, Neuve 10.
 — Ern., typogr., Nord 127.
 — Léon, guilloch., Puits 6.
 — L., nég. chauss., Pl. Neuve 2.
 — Lse, compt., Paix 49.
 — Mme, mag. alim., Puits 6.
 — Otto, rem., Paix 49.
- Von Arx & Soder, mag. chauss.
 Place Neuve 2.
- Von Bergen, C., régl., Paix 13.
 — Fern., rem. Paix 13.
 — Hélène, cout., Progrès 87.
 — Marc, camion., Serre 112-114.
- Von Büren, Chs, doreur, Bulles 1a.
- Von Gunten, Adèle, taill. Paix 53
 — Aline, vis, Progrès 115a.
 — Angèle, commis, Paix 53.
 — Angél., vis, Progrès 115a.
 — Arth., grav., Cure 5.
 — Chs, sertiss., P.-H. Matt 25.
 — Hri, m. grav., Jaq. Droz 6.
 — Htte, taill., Paix 53.
 — Ls, boîtier, Paix 53.
 — Marie, commis, Puits 15.
 — Marie, Vve, mag. cafés,
 Puits 15.
 — Otto, empl. tram., Charr. 97.
 — Walt, secr., Nord 59.
- Von Hoff, Eug., past., Côte 2.
- Von Kaenel, Alb., commis, Côte 12.
 — Anna, ménag., Promenade 3.
 — Arthur, cafetier, Bulles 2a.
 — Auguste, emboît., Sorbiers 23.
 — Aug., man., 22 Cant. 40.
 — Aug., secrets, Doubs 13.
 — Barbara, mén., N. Droz 102.
- Von Kaenel, Bthe, creus., Dbs 13.
 — Berthe, mén., Nord 56.
 — Chs, emb., Progrès 3.
 — Chs, mécan., Paix 43.
 — Dan, messag., Doubs 159.
 — Edm., estamp., Nord 56.
 — Edmond, Parc 11.
 — Elise, mén., Nord 110.
 — Ele., poliss. finiss., Numa
 Droz 143.
 — Eug., emb., Crêt 8.
 — Fritz, magas., Gren. 43 d.
 — Gottl., remont., Numa Droz 92.
 — John, commis, N. Droz 92.
 — Lsa, finiss., N. Droz 143.
 — Pauline, ménag., N. Droz 63.
 — Ros., finiss. b. or, Gren. 43 d.
- Von Moos, boîtier, Eplat J. 26a.
- Von Niederhausern, Chs, bouch.,
 Commerce 119.
- Von Siebenthal, Julien, garde com.,
 Premier-Mars 11.
- Von Tobel, Gust., Vve, ménag.,
 Collège 11.
- Vorpe, Alphonse, pivot., Crêt 10.
 — Aug., md cuirs, Grenier 5.
 — John, encaisseur, Cure 7.
- Vostrüha, M., drog., Ravin 5.
- Vouga, Jean, menuisier, Nord 45.
 — Marg., ménag., Nord 45.
- Vouga-Jeaneret, Berthe, institut.
 Nord 45.
- Voumard, Alb., rem., L. Rob. 25.
 — Car., mén., 1er Mars 16c.
 — Emma, taill., Parc 112.
 — Gtte, dem. mag., 1er Mars 16c.
 — Paul, fab. b. or, Parc 122.
 — Robert, institut., Tourelles 25.
- Voumard-Jeaneret, Marcel, horl.,
 Nord 157.
- Vuagneux, A., gér. mag., T. All. 95.
 — Alb., grav., Jardinets 7.
 — Alb., régl., Jardinets 7.
 — Cécile, taill., Nord 52.
 — Fanny, rep. linge, Jardinets 7.
 — Hriette, taill., Jardinets 7.
 — Juliette, dem. mag., Nord 52.

ACHETEZ LES MEUBLES PROGRÈS

- Vuagneux, Paul, pharm., L. Rob. 7
 — Will., remont. Industrie 12.
- Vuattoux, Paul, camionn., Serre 130
- Vuille, Aimé, empl., Progr. 161.
 — Alb., méc., Nord 175.
 — Alb., mécan., Tourelles 31.
 — Alb., remonteur, Collège 39.
 — Alb., représ., Serre 75.
 — Alf., nickel., Pl. d'Armes 1 bis.
 — Ali., bijoutier, Parc 91.
 — Alice, journ., Léop. Rob. 84.
 — Alice, ménag., Parc 91.
 — Alice, peint. cadr., N. Droz 5.
 — Alph., empl. gaz, Progrès 105a.
 — Amélie, ébauches, Concorde 7.
 — André, mécanicien, Côte 9.
 — Ang., ébauches, F.-Courv. 25a.
 — Ant., poliss. b. or, H.-de-V. 9.
 — Arm., visit., T.-Allem. 73.
 — Arm. fils, com. post., T. All. 73.
 — Arnold, emp. C.F.F., Jardinet 1
 — Arthur, remont., Industrie 3.
 — A., emp. C.F.F., Manèg. 19a.
 — Aurèle, ress., Progrès 7.
- Btha, mén., Jaq. Droz 6a.
 — Bl., ellipses, Ph.-Hri. Matt. 11.
- Camille, remont., Doubs 105.
 — Cécile, dem. mag., L. Rob. 21.
 — Célestin, graveur, Charrière 66.
 — Chs, charron, Grenier 22.
 — Chs, horlog., H.-de-Ville 38,
 — Charles; pivoteur, Jardinet 1.
 — Chs, prof., Numa Droz 61.
 — Chs-Alb., négoc., Tilleuls 13.
 — Charlotte, Vve, mén., Pont 11.
- Ed., pierr., Fr. Courv. 25a.
 — Elisa, ménag. Charrière 50.
 — Elisa, régl., Ravin 11.
 — Elise, Vve. Crêt 31.
 — Emile, rem., Parc 100.
 — Emile, sellier, Progrès 3.
 — Ele, Vve, mén., Jac. Brandt 124.
 — Ern., boît., Ravin 11.
 — Ern., cadr., L. Rob. 43.
 — Etienne, régl. Soph.-Mairet 18.
- Flora, sertiss., Sorbiers 17.
 — Franç., instit., Dr Kern 11.
 — Fritz, bûcheron, H.-de-Ville 9.
- Vuille, Fritz, charr., atelier Env. 1.
 (ménage) Grenier 22.
 — Fritz, domest., Couv. 1.
 — Fritz, horlog., Puits 27.
- Gérald, électr., Collège 39.
 — Gerda, serv., L. Robert 46.
 — Guillaume, remont., Nord 172.
- Hri, man. gare, Charrière 50.
 — Hri, manœuv., Charrière 4.
 — Hri.-Ls., s. prof., Serre 7.
 — Hri.-Ls., horlog., Côte 5.
 — Herm., émail., Charrière 28.
- Irène, commis, Progrès 51.
- Jean, achev., Parc 91.
 — Jean, empl. gaz, Charrière 4.
 — Jeanne, mén., 1er Mars 8.
 — Jules, empl. gare, Promen. 9.
 — Jules, man. gare, Charr. 50.
 — Julia, s. prof., Manège 21a.
 — Jtte, nickel. Tple-Allem. 101.
-
- Ls, commis, Parc 70.
 — Louis, facteur, Nord 175.
 — Louis, graveur, Collège 21.
 — Louis, pivoteur, Charrière 4.
 — Louis, remonteur, Progrès 137.
 — Lse., aig., Ph.-Hri. Matthey 11.
 — Louise, tailleur, Doubs 125.]
-
- Marcel, com. post., T. All. 73.
 — Marcel, rem., Charr. 13.
 — Marg., coup. bal., S.-Mairet 18.
 — Marie Vve, journ., N.-Droz 47.
 — Math., ménag., Ravin 11.
- Oscar, boît., Ph.-Hri. Matthey 11
 — Otto, remont., Grenier 43e.
- Paul, boît., Ph.-H. Matt. 21.
 — Paul, emp. C.F.F., Prog. 135.
 — Paul, manœuvre, Progrès 3.
 — Paul, mécanicien, Bannerets 2.
 — Pl, s. prof., Parc 64.
 — Paul.-Alb., man., Doubs 119.
- Suzette, mén., Doubs 131.
- Théodora, mén., Av.-Bille 6.
- Werner, échapp., Av. Bille 6.
 — Wern., fils, méc., Av.-Bille 6.
 — William, nickeleur, Collège 39.

Brunschwyler & C^{ie}, Fourneaux-potagers avec service d'eau chaude

Vuille-Debrot, Ls.-Aug., remont.
Nord 149.

Vuille-Dubois, Chs., remonteur,
Beau-Site 1.

Vuille-dit-Bille, Vve, lingère,
Terreaux 27.

Vuille-dit-Wille-Robert, Charles,
commis, Pont 19.
— Emma, Mme, lingère, Pont 19.

Vuille-Jeanfavre, Louis, émailleur,
Buissons 21.

Vuille-Mairet, Jâmes, réglleur,
Nord 133.

Vuille-Porret, Léon, sertiss.,
Combe-Grieurion 33.

Vuille-Seiler, Louis, pendt,
Chapelle 5.

Vuilliet, Chs., com. vend., Est 14.
— Edm., comm. post., Est 14.
— Fern., méc., Est 14.
— Jules, guill., Est 14.

Vuillomenet, Chs, éb., Moulins 4.
— Ed., peint sur émail, Tête-dè-
Ran 29.
— Jean, techn., T.-de-Ran 29.

Vuitel, Alfr., empl. C. F. F. Jacob-
Brandt 125.
— Alph., remont. L. Robert 58.
— Angèle, inst., Parc 94.
— Arnold, remonteur, Parc 94.
— Arth., mont., Numa-Droz 2a.
— Augusta, ménag., Industrie 22.
— Cécile, polisseuse, Collège 22.
— Mathilda, décalq., Puits 21.
— Rose, finiss., N. Droz 2a.
— Violette, cadr., L. Robert 58.

Vuitel-Gabrie, Théod., fourn. d'hor.
Paix 49.

Vuithier, Clara, cadr., Fleurs 14.
— Emma, instit., Fleurs 14.
— Marie, mén., Fleurs 14,

Vulthier, Lina, régl., J.-Bdt 6.

W

Wächli, Gottf., Vve, café-brass.,
Serre 7 bis.

Waeffler, Adolp., man., Bulles 6.
— Alb., cantonn., Ronde 31.
— Ed., café-brass., Parc 37.
— Ferd. Vve, pos. glac., N.-Dz 94.
— Fritz, ressorts, Charr., 41.
— Pierre, cuvettes, G. Dufour 2.
— Sel., commiss., Puits 18.

Waegeli, Henri, négoc. Nord 115.
— Ls, négoc., N. Droz 71.

Wækerlig, Paul, com., N. Dr. 68.

Waelchli, Alf., m. boul. N.-Droz 81
— Alfred, fils, boul., L. Rob. 90.
— Héléne, Arbres 41.

Wælti, Gottf., empl. gaz, Indust. 16
— Jacob, dégros., Ronde 21.

Wagner, Chs., mag. chauss., Léop.
Robert 40.

Wahl, Ern., tunnel, Prog. 105a.

Wälchli, Ele, mécan., Chap. 21.

Waldvogel, J., taill., N. Droz 5.

Walford, Aug., nég., Nord 181.

Waller, Jean, embôit., Grges 12.

Walter, Alex., cordonn., Parc 8.
— Benoit, m. charp., Collège 50.
— Chs, élect., 22 Cant. 41.
— Chs., md. taill., Commerce 143
— Frida, aiguilles, Crêt 24.
— Gs, commis, N. Droz 45.
— Arthur, man., N. Droz 103.

ACHETEZ LES MEUBLES PROGRÈS

- Walter Jean, conc. éc. tr. fém.,
Buissons 9.
— Jles-Aug., remont., Parc 14.
— Marg., mén., Parc 1.
— Marie mén., Crêt 24.
— Martha, dem. mag., Crêt 24.
— Robert, commis, Nord 173.
- Waltert, Laurence, brac., Puits 3.
— Marg., commis, Puits 3.
- Walther, Alice, régl. F.-Courv. 11
— Arthur, man., Numa Droz 103.
— Paul, commiss., N. Droz 103.
— Will., horl., N. Droz 15.
- Walter-Ducommun, Ern., remont.,
Fritz-Courvoisier 11.
- Wälti, Fritz, chauff., Ronde 37.
— Jacob, man., N. Droz 146.
— Jeanne, aig., Ronde 37.
- Wälti & Bunzli, étamp., J. Dr. 10.
- Walzer, Arm., remont., Signal 8.
— Emma, Vve, ménag., Numa
Droz 100.
— Fritz, mécan., N. Droz 100.
— Marianne, mén., N. Droz 31.
- Wamphler, Alfred., conc. Crêt 7.
— Elise, tailleuse, Crêt 7.
— Georges, mécanicien, Côte 5.
- Wandfluh, Christ, m. cordonn.,
Moulins 3.
- Wanner, Jacob, taill., Parc 102.
- Wanzenried, Anna, sage-femme,
Locle 20.
— Madeleine, tailleuse, Locle 20.
- Warmbrodt, Georg., graveur,
T.-Allem. 81.
— Georg.-E., commis, N. Dz 167.
— Hélène, cadrans, T.-All. 81.
— Jeanne, cadrans, T.-All. 31.
- Wärren, Johann, Chasseral 90.
- Wasem, W., compt., Belle-Vue 23.
- Wasser, Jacob, concier., Léop.-
Rob. 73.
- Wasserfallen, Ed., direct. éc. prim.,
Tête de Ran 35.
— Ges., aig., Serre 7.
— Thér., inst., T. de Ran 35.
- Weber, Ad., boit., Conc. 5.
— Adolphe, commis. Retraite 4.
— Adolphe, horl., N. Droz 146.
— Alb., doreur, N.-Droz 120.
— Alb., mécan., H.-de-Ville 21.
— Alb. fils, épiciier, mén. Crêt 18.
— Alf., com. post., Pass. Gib. 2a.
— André, méc., Numa Droz 43.
— Arn., café, Collège 14.
— Bertha, Vve, commiss., Nord 111
— Bertha, horl., N. Droz 13.
— Chs, commis, Serre 79.
— Chs, négoc., Parc 75.
— Ed., élect., Numa Droz 77.
Domicile, L. Robert 57.
— Elise, Vve, s. profes. Parc 46.
— Elise, ménag., N. Droz 77.
— Emile, ress., Nord 39.
— Fern., commis, Numa Droz 43.
— Fritz, typograp. Pestalozzi 2.
— Ges., dégross., Collège 52.
— Georges, magas. tab. et cig.,
Léop. Robert 45.
— Herm., f. horl., N.-Droz 43.
— Jacq., boitier, Pestalozzi 2.
— Jean, commis, Serre 25.
— Jean, épïc., Fr. Courv. 4.
— Jean, mag. sell., F.-Courv. 12.
— Jean, sellier, Est 20.
— Jean-Ad., boitier, Concorde 5.
— Jean-Alb., commis, Nord 59.
— Jeanne, ébauch. N.-Droz 146.
— Léon, commiss., A.-M. Pg. 45.
— Louis, man., N.-Droz 13.
— Marcel, commis, Industrie 10.
— Marie, poliss. b. or, Indust. 10.
— Paul, commis, N. Droz 58.
— Pl., droguerie, Collège 17.
— Rosa, Vve, journ., Pestal. 2.
— Suz., aide, Numa Droz 146.
— Suzanne, dem. mag., Pestal. 2.
- Weber-Bafico, Léon, encaiss.,
Grenier 18.
- Weber-Dopp., Alb., coiff. post.,
Hôtel de Ville 5.
- Weber-Hænggi, Em., s. p., Moul. 3
- Weber-Huguenin, J., épïc., Nord 59.
- Weber-Mauch, Chs, sell., Roch. 21.
- Weber-Montandon, Ad., ébauches,
Numa Droz 146.

Brunschwyler & C^{ie}, Fourneaux-potagers avec service d'eau chaude

- Wegmann, Anna, journ.,
H.-de-Ville 69.
- Wegmuller, Alc., méc., Est 20.
— Emma, repasseuse, Nord 45.
— Marie, ébauch., Recorne 24.
- Wehren, Henri, guill., A.-M. P. 45.
Wehren-Matthey, Marcel, boît.,
A.-M. Piag. 21.
- Wehrli, Chs, man., Terr., 9.
— Pl, régl., T.-Allem. 27.
- Wehrli-Stauffler, prof. école d'horl.,
Tple-Allemand 27.
- Weibel, Jean, rem., J. Brdt 126.
- Weick, Alb., représ., Parc 77.
— Alb., guill., Numa Droz 72.
— F., boulang., Dl JeanR. 22.
— Ges., fourn., Paix 76.
— Hri, commis, Charrière 57.
— J., boulang., Charr. 57.
— Louis, commiss., Chap. 12.
— Louis, remont., Bel-Air 12.
- Weil, Bern., taill., Est 18.
— Michel, négoc., Léop.-Rob. 47.
— Nath., fab. d'horl., L. Rob. 72.
- Weill, Alf., fab. bâches, Parc 9.
— Alph., s. prof., Parc 9.
— Cam., voyag., Léop. Rob. 12.
— G., repr. comm., D. J. Rich. 30.
— Hermance, mod., Ld. Rob. 27.
— Jeanne, s. prof., Parc 9.
— Marcel, bouch., Dl. Jean-
Richard 20.
— Maurice, huiles, Comm. 55.
- Weill-Bernheim, M. opt., Ld. R. 27.
- Weill-Blum, Léop., nég., Léop.-
Robert 4.
— à l'Economie, Léop. Rob. 34.
- Weill & Co, horl., Léop. Rob. 41.
- Weill-Mayer, Sam., nég., horlog.,
Jaquet-Droz 12.
- Weill-Naphtaly, M., conf., L. R. 47.
- Weiss, Emma, taill., Lpd. R. 18b.
— Louis, dégrossisseur-soudeur,
Chasseral 92.
- Weiss-Maurer, Emma Vve, cout.,
L. Robert 18b.
- Weiss-Recorbet, Hri., fab. d'horl.,
N. Droz 2.
- Weissbrodt, Aug., serr., Prog. 17.
— E., chaud. Ier Mars 16a
— Fréd., s. prof., Progrès 17.
— frères, potag., Progrès 1.
- Weissenfluh, Hri, rem., B.-Site 1.
- Weisser, Herm., méc., Tour. 25.
- Weisskopf, Aug., tail., N. Dr. 15.
- Weissmuller, Alcide, conc. prisons,
Promenade 20a.
- Weller, Chs. tailleur, N. Dr. 55.
- Welten, Eug., comm., N. Dz 183.
- Welti, Elisa, cadr. Nord 157.
— Ernest, ass., Parc 9 ter.
— Jeanne, cadr., Nord 157.
— Rosa, cadr., Nord 157.
- Welti-Frick, Marie journ.,
Nord 157.
- Wenger, Alb., emp. p., A.-M. P. 51
— Alf., com. p., D.-P. Bourq. 5.
— Ang., prof. piano, Doubs 55.
— Arm., commis, Paix 47.
— Aug., man., Fr. Courv. 21a.
— Christ., man., Serre 9.
— Emile, emp. tram., Pass. Gib. 2a.
— Emile, prof. école méc., Ph.-H.
Matth. 19.
— Fritz, horl., Serre 96.
— Fritz, portier, L.*Robert 64.
— Hri., commis, Parc 79.
— Jean, couvr., Indust. 28.
— Paul, ress., A.-M. Piag. 51.
— Rod., mécan., Fleurs 22.
— Rosa, paillons, Parc 79.
— Waldémar, commis, Nord 173.
- Wenk, Vve, Lina, mén., Paix 71.
- Wenker, Ang., commis, T. All. 79.
— Arm., commis, S. Mairet 8.
— Aug., remont., Ravin 15.
— Fritz, chef. sécur., B.-Site 17.
— Hri-Aug., rem., Soph.-Mairet 8

AU PROGRÈS, Tout l'Ameublement

- Wenker, R., repas. linge, B.-Site 17.
 Werder, E., télégraph., Doubs 151.
 Werlen, Chs., empl. C.F.F. Bal. 12.
 Wermeille, Jâmes, man., Doubs 11.
 — Josép., mén., Combe Gr. 35.
 — Lina, commis, Soph.-Mairet 3.
 — Louise, horl., Fleurs 32.
 Werner, Arm., photog., Paix 55 bis.
 — A., Mme, ménag., Doubs 53.
 — René-W., commis, Doubs 53.
 Werren-Favre, W., rep. Serre 103.
 Werro, Rosa, commis, Terreaux 1.
 Werth, Gust., conc., N. Droz 170.
 Wespy, Cam., assort., Jardin. 9.
 — Léon, peint. bât., Prom. 12a.
 Wessner, Herm., sell., Collège 19.
 — Jean, sellier., Coll. 19.
 — Jeanne, ébauches, Collège 19.
 — Marg., finiss. b., Coll. 19.
 — Will., émail., Collège 19.
 Wettach, Jâmes, éb., L. Rob. 142.
 Wetterwald, Léop., typo, Parc 81.
 — Léop., fils, commis, Parc 81.
 — Maurice, bijout., Parc 81,
 Wettstein, Ele, nég., Montagne 38a.
 Wetzel, André, café-bras, Ronde 17.
 — Charles, forain. Serre 130,
 Weyermann, Walt., m. décorat.
 Léop.-Rob. 64.
 Whitley, Herbert, nég., Neuve 9.
 Wicht, Alph., achev., Sorbiers 17.
 — Arth., garç. d'hôtel, Charr. 5.
 — Chs, horl., Neuve 12.
 — Martin, empl., Fr. Courv. 24 a.
 — Willy, échapp., Sorbiers 17.
 Wicki, Hri, rem., Gén. Herzog 24.
 Wicky, Jos., man., C.-Grieur. 31.
 Widmer, Alb., emb., Progrès 87.
 — Alc., épicerie, Parc 104.
 — Arm., remont., Manège 19a.
 — Cath., mén., Côte 9.
 — Chs, commiss., Léop.-Rob. 100.
 — Hri, dégross., Léop.-Rob. 100.
 — Jâmes., s. prof., Manège 16-18.
 — Lina, dem. mag., N. Droz 61.
 — Pl, man., Léop. Rob. 100.
 — Rosa, aig., Côte 9.
 — William, épicer., Fr. Courv. 7.
 Wiechtermann, M., mén., Gren. 33.
 Wiederecht, Mary, D. JR. 23.
 Wiederkehr-Zaug, Jean, boîtier,
 Ph.-H. Matthey 25.
 Wiget, Dol., commis, L. Rob. 4.
 — Fridol, horlog., Chasseron 45
 — Ida, dem. mag., L. Robert 4.
 — Lina. mén., Léop. Rob. 4.
 — Stella, commis, Léop. Rob. 4.
 Wilckes, Marie, aciers, Parc 129.
 Wildi, Emile, commis, J.-Bdt 6.
 Wilhelm, Chs., comm., r. Neuve 3.
 — Franz, banquier, Grenier 18.
 — Fz, blanc trouss., r. Neuve 3,
 ménage, D.-P. Bourq. 21.
 Wille, Bern., négoc., Promen. 16.
 — Eug., avoc.-not., Léop. R. 66,
 mén. Numa Droz 71.
 — Henri, libraire, L.-Robert 28.
 — Jean, s. prof., Paix 25.
 — Léon, graveur, Côte 9.
 — Léon, représ., Pont 19.
 — Marg., commis, Léop. R. 13b.
 Wille & Co, méc., Progrès 11.
 Wille-Notz, Arth. épicerie Place
 Neuve 4.

- Wille-Notz, épicerie, Parc 31bis.
 Wille-Robert, Chs, commis, Pont 19
 — Emma, Mme, ling., Pont 19.
 Willemin, Arth., rem., Indust. 21.
 Willen, Ariste, remont., Paix 79.
 — Georg, aig. C.F.F., Parc 80.
 — Jeanne, couturière, Paix 79.
 Willener, Ern., émail., Doubs 139.
 — Ls, emp. gaz, Av.-Bille 10.
 — Robert, ébauch., Parc 86.
 Willerme, Germ., grav., Chap. 21.
 William, Rose, mén., Parc 6.
 Winkler, Al., off. A. S. N.-Dz 102.
 — Gott., off. A. S., N.-Droz 102.
 Winiker, Albin, commis, Parc 86.
 Winkelmann, Al., finis., Prog. 113.
 — Fritz, comm. cuirs, Puits 8.
 — Fritz, tourn., Nord 13.
 — Jean, fils, boît., Paix 81.
 — Lsa, aig., Progrès 113.
 — Numa, ressorts, Charr. 81.
 — Rod., sert., Vve, Progrès 113.
 — Tell, boît., Paix 81.
 Winkelmann-Keller, Otto, mécan.,
 T. Allem. 81.
 Winter, Franz, tapiss., Prog. 11.
 — Franz, horl., Progrès 11.
 Winteregg-Matthey, Ges., achev.,
 Doubs 141.
 Winterfeld, Ant., nég., L. Rob. 59.
 — A., nég. Serre 67.
 Wintsch, Rod., grav., Signal 8.
 Winzeler, Chr., boît., Balance 12.
 Wirth, Caroline, mén., Prog. 39.
 — Gust., chef électr., Prog. 39.
 — René, doreur, F. Courvois. 46.
 Wirtz, Ad., secrets, T.-Allem. 103
 — Berthe, cadrans, N. Droz 59.
 Wirz, Arth., aig., Grenier 39e.
 — Bertha, lingère, Prom. 1.
 — Chs., cadr., Promenade 6.
 — Chs, mécan. L. Robert 24a.
 — Elise, mén., Boul.-Liberté 2.
 — Ern., mécan., Locle 20.
 — Frédéric, mécan., N. Droz 94.
 — Hri, mécan., Grenier 28.
 — Jeanne, commis, Chapelle 11.
 — Léon, rem., Parc 108.
 — Léon, fils, fonct. com., Parc 108.
 — Marg., commis, Parc 108.
 — Marthe, mén., Parc 108.
 — Osc., fab. d'aig., Grenier 28.
 — Pre., remont., Promenade 6.
 — Sophie, aide, Promenade 1.
 Wirz-Ruch, W., m. coiff., Gren. 6.
 Witschi, E. mén., Nord 61.
 Witschy-Benguerel, H., four. horl.-
 Envers 14.
 Witschy, F. & H., mag. mus.,
 Léop, Robert 22.
 Wittmer, Fern., taill. lim., Env. 26.
 Wittner, Arth., rem., Doubs 155.
 Wittwer, Hél., s. prof., Serre 1.
 — Oscar, répétit., N. Droz 18.
 — Walt., émail., Collège 52.
 Witz, Chs, commis, Progrès 127-
 — Emile, typogr., Progrès 127.
 — Osc., commis post., Progrès 127.
 Wöhrlé, Ed., rem. Progrès 103a.
 Wolber, Maria, Vve, s. profess.,
 D.-P. Bourquin 3.
 Wolf, Alb., épïc., Parc 96.
 — Anna, s. direct., Fritz C. 27.
 — Emile, nég., Montbr. 13.
 — Gaston, rem., Parc 96.
 — Jles., fab. d'horl., Parc 12.
 — Marguerite, caiss., Serre 101.
 — Oscar, boît., Paix 83.
 — Ph., fab. d'horl., Neuve 18.
 Wolff, Jles., rabbin., N. Droz 89.
 Wöflé, Emma, poliss., Jaq. D. 12.
 — Marg., poliss., Jaq. Droz 12.

AU PROGRÈS, Tout l'Ameublement

- Wolter-Mœri, C., f. horl., Ser. 49.
 Woodtli, Alb., ress., F.-Courv. 94.
 Woog, M., fab. d'horl., J. Bdt 12.
 — Madeleine, peintre, J. Brandt 12.
 — Marguerite, profess. de piano, Jacob Brandt 12.
 — Naph., f. d'horl., Progr. 145.
 — Paul, commis, J. Brandt 12.
 Wormser, Arm., commis, Com. 55.
 — Gabr., voyag., Com. 55.
 — Isaac., aciers & outils Com. 55, mag. out. et aciers, L.-Rob. 72.
 Worpe, Alph., pivot., Crêt 10.
 — Aug., comm. cuirs, Grenier 5.
 — John, encaiss., Cure 7.
 — Ruth., corsets, Grenier 5.
 Woutaz, Eug., plant. échappem., Crétêts 147.
 — Fleury, fond., Parc 41.
 Wuillème, Bertha, ménag., Grenier 43e.
 — Fritz, émail., T.-Allemand 15.
 — Lucie, s. prof., Progrès 163.
 — Marcel, boît., Progrès 7.
 — Marie Vve, empl., Paix 71.
 — Olga, aig., N. Droz 5.
 — Paul, peint. décalq., Gren. 43e.
 — René, typogr., Côte 12.
 Wullemin, Adalb., Vve, s. prof., Parc 32.
 — Alex. Vve, épicer., C. Gri. 21.
 — Blanche, instit., C. Grieur. 21.
 — Edm., rem., C. Grieur 19.
 — Ed. voyag., N. Droz 19.
 — Jeanne, C. Grieur. 21.
 — Jles. fact., N. Droz 100.
 — Jules fils, man., N. Droz 100.
 — Louis, ferbl., Paix 67.
 — L., garde comm., Ravin 13.
 — Ph., pianiste. N. Droz 19.
 Wuilleumier, Adèle, s. prof., T. Allem. 33.
 — Adolp., s. prof., Numa Dr. 12.
 — Alb., dégross., Parc 85.
 — Alb., remont., Sorbiers 27.
 — Alexandre, boîtier, Epargne 16.
 — Alf., profes., Comm. 135.
 — Alf., rem., Léop.- Robert 21.
 — Ali., empl. post., Wink. 87.
 — Alice, commis, Parc 114.
 — Alice, ouv. fque, Gén. Duf. 6.
 — Alina, peint. cadr., T. Allem. 33.
 — André, rem., Fleurs 32.
 — Antoinette, taill., Ravin 5.
 — Arn., horl., N. Dr. 41.
 — Arn., man., Promenade 34.
 — Arn., rem., A.-M. Piag. 29.
 — Arn., rem., Progrès 163.
 — Arth., échap., Promenade 13.
 — Arth., rem., Moulins 20.
 — Bern., remont., Nord 129.
 — Berthe cadrans, Collège 50.
 — Berthe, mén., Commerce 135.
 — Bert., remont., N. Droz 68.
 — Bl., régleuse, N. Droz 55.
 — Cécile, brod., C. Grieur. 31.
 — César, horl., rue du Locle 22.
 — Chs, boît., Gén. Dufour 6.
 — Chs, émail., Numa Droz 135.
 — Chs., empl., G. Herzog 20.
 — Chs, horl., Grenier 7.
 — Chs, horl.-rhab., Jaq. Droz 29.
 — Chs, fabr. d'horl., N. Droz 35.
 — Chs, horlog., Parc 52.
 — Chs, horl., S.-Mairet 5.
 — Chs, laiterie, Parc 85.
 — Chs, rem., Fleurs 32.
 — Chs., Vve, s. prof., Paix 9.
 — Charlotte, mén., 1er Mars 14a.
 — Ctte, ouv. fque, Gén. Duf. 6.
 — C.-A., Vve, mén., Doubs 75.
 — Daniel, rem. échap., N.-Dz 169.
 — Daniel, rhab. pend., Prom. 8.
 — Edgar, commis, Gén. Herz. 63a.
 — Edg., mécan., Doubs 1.

- Wuilleumier, Edm., fab. d'horl.,
 Paix 21.
 — Edm., mécan., N. Droz 94.
 — Elisa, cadr., G. Herzog 20.
 — Elisa, ménagère, Doubs 151.
 — Elise, journ., Collège 50.
 — Emile, mécan., Gl. Herzog 20.
 — Ern., émaill., Progrès 5.
 — Eug., man., Gibraltar 17.
 — frères, fab. d'horl. N. Droz 35.
 — Gabrielle, pens., Boucherie 16.
 — Gast., chev.-échapp., Nord 1.
 — Gs., conc., Paix 133.
 — Ges, cuv., Valanv. 2.
 — Georg., horl., Crêt 24.
 — Gges, mécan., Doubs 125.
 — Georges, rem., Doubs 7.
 — G., bracel., (mén.) Chap. 23.
 — Héléne, régl., Fleurs 32.
 — Hri, termin., Doubs 111.
 — Hri, Vve, rhab. pivot., Terr. 9.
 — H., prof. musiq., Belle-Vue 23.
 — Irène, régl., Doubs 75.
 — Jacq., rem., 1er Mars 11a.
 — Jâmes, conc., Nord 123.
 — Jules, boît., N. Droz 80.
 — Jules, commis, N. Droz 49.
 — Jules-Henri, instit., Dr Kern 11.
 — Jules, rem., Parc 112.
 — Julie, mén., Paix 21.
 — Jul., finis. b. or, Parc 85.
 — Jul., modes, Léop.-Rob. 21.
 — Juliette, régleuse, Paix 21.
 — Justine, Vve, mén. Gl Duf. 12.
- Wuilleumier, L., commis, Ravin 5.
 — Léon, remont., Collège 50.
 — Léopold, horl., D.-P. Bourq. 11.
 — Lina, sertiss., Doubs 1.
 — Ls, pend., N. Droz 141.
 — Louis, remonteur, Retraite 6.
 — Louis, rem., Serre 75.
 — Ls-Pl, facteur, Fr. Courv. 35.
 — L.-S., boît., Fritz Courv. 22a.
 — Lucien, facteur Collège 23.
 — Mme, sertiss., N. Droz 73.
 — Marcel, fact., 1er Mars 10.
 — Marcel, remont., Doubs 9.
 — Marg., horl., D.-P. Bourq. 21.
 — Marg., régl., Fleurs 32.
 — Marg., régl., Promenade 12.
 — Marie, mén., G. Herzog 20.
 — Marie, taill., Numa Droz 49.
 — Marthe, commis, N. Droz 49.
 — Numa, boîtier, Nord 159.
 — Oct., & fils, f. bracel., Crêt 11.
 — Octave, brac.-bij., Crêt 11.
 — Paul, horlog., Tertre 5.
 — Pline, Vve, régl., D. J. Rich. 13.
 — Raoul, empl. post., Sophie
 Mairet 5.
 — Séverina, mén., Gén. Dufour 6.
 — Ul., Vve, mén., N. Droz 1.
 Wuilleumier, Vit. boît., Wink. 85.
 Wuilleumier-Heger, A., procuré,
 Doubs 67.
 Wuilleumier-Jacot, J., rem., Crêt 24.
 Wuilleumier-Robert, Pl, boît.,
 Numa Droz 149.
 Wuilleumier-Zumkehr, Dl, remont.,
 Parc 114.

AU PROGRÈS, Tout l'Habillement

Wuillomenet, Berthe, Vve, s. prof.,
Tourelles 33.

Wulzer, Raim., prof., Terr. 28.

Wulschlegel, Fritz, sec., Rde 19.

Wursten, Elise, taill., Serre 7.

— Gertr., commis, Progr. 135.

— Hri, boît., Progrès 135.

— Ls., boît., Progrès 135.

— Ls., fils, boît., Nord 175.

— Marg., ménag., Progrès 135.

— Mathilde, dem. mag., A.-M. P. 29.

Wuscher-Rahm, J. Vve, Serre 4.

Wuthier, Ges, compt., Parc 31 b.

Wutrich, Rosalie, institut. Terr. 9

Wyder, Chs, empl. b., N. Droz 94.

— Lydie, repass., Puits 15.

Wyler, Jacq., voyag., Paix 71.

— Jules, café-brass., Charr. 21.

— Rachel, mén., Jac. Brdt 128.

— Rosa, horl., Epargne 16.

Wymann, Marie, Vve, Paix 65.

Wyser, W., Rocher 20.

Wyss, Alb., profess., Côte 18.

— Ch, boît., Jaq. Droz 60.

— Herm., peint. s. émail, Ind. 12

— Léandre, mécanic., N. Droz 2a.

— Pl., boît., P.-H. Matt. 27.

— Pl-Ern., boît., Boul. Liberté 2.

— Thérèse, Vve, mén., L.-Rob. 58.

Wyss-Braun, Elisabeth., s. p. Dbs 89.

Wyss-Strubin, L., fab. d'horlog.,
pl. H.-de-Ville 2.

Wyssenbach, Elisabeth, institutr.,
Numa Droz 6.

Wyssenbach, Ele, représent., N.
Droz 76.

— Ruth, mén., Numa Droz 76.

Y

Yersin, Hri, comm., D.-P. B. 5.

Z

Zahnd, César, com. post., Dbs 7.

— Ed., achev., Fleurs 24.

— Fr., sellier, Jaq. Droz 39.

— Fréd. fils, comm. post., Jaq-
Droz 39.

— Jean, acheveur, Fleurs 24.

— Mina, coutur., Fleurs 24.

Zanaroni, Joseph, m. menuis.
Grenier 12.

Zanazzo, Natale, peint., Parc 35.

ZanESCO, Jean, man., Manège 19.

Zanetton, Martha, éb., Parc 91.

Zanini, Baptiste, cord., Collège 8b.

Zanoni, Chs, primeurs, Indust. 9.

— Emma, ébauch., Charr. 5.

— Jenny, taill., Charr. 5.

— Paul, m. cordonn., Charr. 5.

Zanoni-Schwartz, B., tapiss.,
Fleurs 3.

Zappela, And., man., J.-Droz 24.

Zaslowsky, Gges, sell., Ronde 26.

Zaugg, Alf., mécan., T. All. 73.

— Arm., man., pl. d'Armes 2.

— Blanche, empl., pl. d'Armes 2.

— Edm., man., Puits 18.

— Ed., graveur, Terreaux 23.

— Gustave, cafetier, L. Robert 32a.

— Herm., horl., N. Droz 178.

— Jean, empl. C.F.F., Winkelr. 85.

— Léon, achev., Nord 54.

— Lina, journal., Ronde 43.

— Lina, mén., Parc 64.

— Louis, man., Pl. d'Armes 2.

— Mathilde, glaces, Pl. d'Ar. 2.

— Otto, man., Progrès 53.

Zaugg-Dubois, Olg., mén., Ser. 73.

Brunschwyler & C^{ie}, Chaudières à lessive

- Zbinden, Alex., man., Industr. 24.
 — A., man., A.-M. Piaget 47.
 — Ch., rem., Charr. 18.
 — Laure, Vve, mén., N. Droz 133.
 — Léon, m. boul., Progr. 89.
 — Lse, tricot., Serre 81.
- Zbinden-Maillard, Bertha, mén.,
 H.-de-Ville 59a.
- Zeender, F.-E., cordonn., Paix 67.
- Zehfus, Albertine, chaîn., N. Dz 13.
 — Fr., Vve, mén., Crêt 20.
- Zehnder, Alb., décalq., Parc 90.
 — Arm., fils, méc., T. Allem. 107.
 — Arn., électr., Terr. 33.
 — Arn., man., H. de Ville 61.
 — E., remont., Progr. 113a.
 — Emile, cordonnier, Paix 67.
 — Hél., paill., T.-Allem. 107.
 — Jules, man., H. de V. 56.
 — Lina, journ., Fritz Courv. 58.
 — Mathilde, mén., T. Allem. 107.
 — Rosa, cadrans, T. Allem. 107.
- Zehr, Berth., commis, A.-Mar.
 Piaget 69.
 — Ern., fabric. sec. or, Parc 19.
 — Eug., chef de train, Paix 79.
- Zehr-Vuille, ress., Jura 6.
- Zeller, Rud., empl., Dr. Dub. 6.
- Zellweger, C., prof. musique,
 H.-de-Ville 33.
 — Louise, s. pr., H.-de-Ville 33.
- Zeltner, Arnold, grav., Jura 6.
 — Ges, commis, post., Jura 6.
 — Jos., man., Fr. Courv. 22.
 — Math., instit., Jura 6.
- Zemp, Ida., règl., Parc 75.
 — Jean, man., Industrie 26.
 — Lina, poliss., Industrie 26.
 — Paul, Vve, mén., Parc 75.
- Zeugen, Anna, mén., N. D. 58.
- Zibach, Chs, rem., 1er Mars 5.
 — Georges, rem., A.-M. Piaget 51.
- Ziegler, Alice, règl., Paix 63.
 — André, cordonn., Indust. 22.
 — Emile, achev., Paix 63.
- Zimmermann, Chs.-Alf., café-res-
 taurant, Charrière 73.
 — Chs.-Aug., représent., Léop.-
 Robert 142.
 — Emile, boucher, Puits 3.
 — Fçois, conc. jard., Charr. 102.
 — Germaine, comm., Ld. R. 142.
 — Henri, jard., Pestalozzi 55.
 — Jean-Paul, prof., Doubs 127.
 — Jeanne, institut, L. Rob. 142.
 — Michel, pend., Fritz C. 58.
 — Nicklaus, Charrière 81.
 — Suzanne, mén., Charr. 73.
 — Wilh., horl., Doubs 89.
- Zingg, Aug., s. prof. Jura 4.
 — Bertha, coutur., Fleurs 34.
 — Paul, commis, A.-M.-P. 21.
- Zisset & Perrelet, fab. décollet.,
 Bel-Air 15-Doubs 5.
- Zlotnitzki, Jacob, représ., T.-All. 79.
- Zollinger, Anna, Vve, mag. alim.,
 Progrès 105.
 — Chs, mécan., N. Droz 171.
- Zoppi, Helv., marbr., Collège 80.
- Zozi, Laur.-Jos., arch., Char. 35.

AU PROGRÈS, Tout l'Habillement

- Zuber, B at., ressorts, Serre 38.
 — Cath., journ., Cr. Rossel 9.
- Zuberbuhler, A., huiler., F. Cour. 31
- Zuger-Th onen, Eug., coiffeur,
 Balance 14.
- Zumbrunnen, A., man., Charr. 21a.
- Zumkehr, Alex., man., Industrie 1.
 — C cile, m n., D. JeanR. 41.
 — Maria, aig., C te 8.
- Zumkehr-Montandon, Charl., Tple
 Allem. 1.
- Zumsteg, Hri, m can., Sorb. 25.
- Zumstein, Arnold, pivot., Nord 45.
 — Arthur, m can., Sorbiers 13.
 — Vve, aig., Grenier 45.
- Zund, Jos., Vve, m n., Cr t 14.
- Zundt, Chs, men., F.-Courv. 29.
- Zurbuchen, Chs, bo t., Parc 17.
 — Emile, fondeur, Parc 17.
 — Gast, fourn., Ph.-Hri Mat. 9.
 — Henriette, Vve, horl., Serre 56.
 — Jean, ma ., Ph.-H. Matt. 2.
 — Jules, burins, H. de Ville 50.
 atel. H. de Ville 52.
 — Jules, emb., Terreaux 27.
 — Louis, horl., Serre 49.
 — Pl, pend., Charr. 64.
- Zurcher, Anna, journ., N. Droz 45.
 — Arm., parquet., Fr. Cour. 100a.
 — Arn., Vve,  pic., Fr. Courv. 58.
 — Chs, rem., Paix 51.
- Zurcher, Chs, sec., Charr. 64bis.
 — Emile, remont., Grenier 36.
 — Ele, portier, Parc 33.
 — Georges, ouv. fabr., Serre 69.
 — Germ., r gl., Fr. Courv. 58.
- Zuttel, Rosa, m n., N. Droz 33.
- Zutter, J., rem., T. Allem. 85.
 — Lsa, Vve, m n., T. All. 85.
- Zwahlen, Alb., manoeuvre,
 Fleurs 9.
 — C c., dem. mag., Charri re 33.
 — Chs, Vve, horl., N. Droz 13.
 — Eug., empl. comm., Charr. 33.
 — Frida,  bauch., Progr s 81.
 — Gges, inst., Grenier 23.
 — Hri, cordonn., L op. Rob. 3.
 — Marg., s. prof., L op. Rob. 3.
 — Marie, m n., Progr s 81.
 — Sam., conc., L. Rob. 3.
- Zwahlen-Dubois, E., fonct. pol.
 hab., Charr. 33.
- Zweifel, Jean, archit., Gibralt. 2b.
 — Rosa, sage femme, Serre 7.
- Zweigart, Jean., m n., Paix 60.
 — Louis, rem., Balance 10b.
- Zysset, Alb. cafetier, Versoix 1.
 — Bertrand, m can., Doubs 147.
 — Fr d., m c., Rocher 21.
 — Irma, m n., Jardinets 17.
 — Otto, chauffeur, Versoix 1.
- Zysset-Voirol, Bertr.-Ls, roues,
 Roskopf, Jardinets 17.
- Zysset-Liegme, R., m n. Doubs 5.

CLICH S a. Courvoisier
 La Chaux-de-Fonds

Brunschwyler & C^{ie}. Installations d'eaux et gaz

Crédit Suisse

NEUCHÂTEL

Zürich - Bâle - Berne - Frauenfeld
Genève - Glaris - Kreuzlingen - Lucerne
Lugano - Saint-Gall

FONDÉ EN 1856

CAPITAL et RÉSERVES : Fr. 130.000.000

.....

Exécution d'ordres de Bourses
Souscription à tous emprunts

Gardes de Titres

Encaissement de Coupons

Location de compartiments de Coffres-forts

Ouverture de comptes-courants
à vue et à terme.

Emission de Bons de Caisse

Livrets de dépôts

Opérations en changes

Adresses Professionnelles

HORLOGERIE

Ce chapitre contient les adresses essentielles de l'Horlogerie, celles de la fabrication. La nomenclature complète des adresses horlogères se trouve dans L'INDICATEUR DAVOINE concernant l'Horlogerie suisse, volume de 1118 pages, édité par nous, A. GOGLER (S. A.) et auquel nous renvoyons les intéressés pour les renseignements, très détaillés.

Fabricants d'horlogerie

Abrecht et Cie, N.-Droz 9.
 Admer, S. A., Parc 39.
 Aerni & Cie, Charrière 22.
 Amez-Droz, Edgard, Manège 14.
 Arnould, A. & fils, Parc 130.
 Aronowicz, S., Collège 4.
 Aubry & Cie, Loge 6.
 Aubry-Schaltenbrand, Fciss, L.-R.74.
 Auréole & Vertex, S. A., Paix 133.
 Bähler, L., Succès 5.
 Bærtschi, Aug., Nord 147.
 Balanche, A., A.-M.-Piaget 45.
 Baumann, H., Parc 47.
 Baume et Cie, Nord 116.
 Bellak, les fils de Julius, L.-Rob. 26.
 Benoit, frères, Aurore 11.
 Benguèrel, Ges, J.-Brandt 4.
 Bermatow, J., Paix 95.
 Bernard-Bonsack, J., Chap. 23.
 Bessire, Hri, Progrès 63.
 Beyersdorf, frères, Léop. Rob. 82.
 Bloch Jles et frères, N. Droz 171.
 Bloch Jean-Ls, Léop.-Rob. 66.
 Bloch, les fils de Michel,
 Léop.-Robert 90.
 Blum, Maurice, Parc 116.
 Blum, S., courtier, Parc 92.
 Blum-Brandt, Ele, Doubs 154.
 Blum-Schwob, J., N.-Droz 151.
 Blum frères, S. A. Parc 150.
 Blum et Cie, Serre 66.

Boichat & Cie, Léop.-Rob. 62.
 Boichat, Aurèle & Cie, Multa
 Watch Co., Paix 87.
 Bolle-Michaud, V., Doubs 119.
 Bonvallat, E., Jacob Brandt 128.
 Bourquin, C.-A., Industrie 14.
 Bourquin-Vuille, A., Nord 75.
 Braillard, G., Léop.-Rob. 58.
 Brailowsky, M. & Cie, Paix 87.
Brandt, Georges, (termineur),
 Manège 22.
 Braun, Reymond, Léop. Robert 16.
 Braunschweig, les fils de L.,
 Paix 153-155.
 Braunschweig et Cie, Comm. 17a.
 Breguet, Léon, Buissons 11.
 Breilling, G.-Léon, Montbrillant 3.
 Breitmeyer, J.-C., Parc 39.
 Buess et Gagnebin, 1er Août 39.
 Buffat & Cie, N.-Droz 84.
 Buffat, Henry, r. Neuve 16.
 Buhler, Walter, Industrie 7.
 Buhler-Pécaut, Alb., N. Droz 148.
 Cattin, Louis, Tourelles 45.
 Cattin, les frères, Grenier 41 i.
 Châtelain, Achille, N. Droz 137.
 Châtelain, Alb., N. Droz 96.
 Châtillon, Henri, Parc 66.
 Chopard, Jean, Bellevue 23.
 Chopard & Perrenoud, N. Droz 59.
 Clémence frères et Cie, Croix-
 Fédérale 2.
 Combine Watch Co., Jaq. Droz 60.

Hôtel de la Cloche
 au Grand-Pont
Lausanne
 Café - Restaurant
 Brasserie



APPARTEMENTS AVEC BAINS
 Eau courante dans toutes les chambres
Chambres depuis Fr. 4.50
GRAND CAFE-BRASSERIE
 Direction F.-E. HIRSCHY
 TÉLÉPHONES:
 HOTEL 3215 — BRASSERIE 3200

Compt. Montre Zénith, L.-Rob. 66
 Comptoir des montres Invar,
 Commerce 11-13.
 Compt. nat. d'horl., Meyer, Edm.,
 Léop. Robert 68.
 Cornioley, F., Crêtets 32.
 Cossali, Attilio, Léop. Rob. 43.
 Couleru, Eug., Charrière 37.
 Courvoisier L. et Cie, Pont 12-14.
 Darax, S. A., Montbrillant 1.
 Debrot, Paul, Vve, Parc 45.
 Degoumois, & Cie, rue des Ré-
 gionaux 11. Spéc. : genres angl.
 Délévaux, Nestor, Parc 45.
 De Limoge, Ch., rue du Parc 31.
 Didisheim, Luc., Serre 59.
 Didisheim, les fils H.-A., N.-Dz 166
 Didisheim-Goldschmidt fils & Co.,
 Paix 101.
 Dimier frères et Cie, Paix 111.
 Ditisheim, Paul, S. A., Parc 9 bis
 et 25.

PAUL DITISHEIM S. A.

FABRIQUE DE MONTRES D'OR
 ET DE PLATINE

HORLOGERIE DE HAUTE PRÉCISION

Chronomètres de poche, de bord
 et de marine

Montres de précision pour dames

Montres décorées

Montres compliquées

Bracelets-Montres, Montres-Bijoux

GRAND PRIX

PARIS 1900
 BERNE 1914

MÉDAILLE D'OR (LA PLUS
 HAUTE RÉCOMPENSE)
 GENÈVE 1896

HORS CONCOURS BRUXELLES 1897

251 PRIX AUX CONCOURS DE L'ÉTAT

PREMIER AUX CONCOURS CHRONOMÉTRIQUES

DES OBSERVATOIRES ASTRONOMIQUES
 DE NEUCHÂTEL KEW (LONDRES) TEDDINGTON



Ditisheim, Henri, Parc 8.
 Ditisheim et Cie, Paix 135.
 Ditisheim, Théod., Paix 7.
 Donzé, Paul, Nord 47.
 Dreyfuss, M. P. et Cie, L.-Rob. 73a.
 Dreyfuss, Moïse, L.-Rob. 24.
 Droz, Fritz-Arn., Jaq.-Droz 39.
 Droz, Paul, Jaq.-Droz 13.
 Dubois, Alex., Grenier 41 g.
 Dubois, Emile, Dl.-JeanRichard 27.
 Dubois, Ernest, Doubs 1.
 Dubois, Chs & fils, Crêtets 71.
 Dubois J. & Cie, Grenier 6.
 Dubois, Marc & Cie. Tolck, Ern.,
 success., Jacob Brandt 8.
 Dubois, W.-A., D. JeanRichard 17.
 Dubois-Peseux & Cie, Paix 31.
 Ducommun, Julien, Crêtets 69.
 Ducommun-Muller, A., St-Pier. 12
 Eberhard & Cie, Léop. Robert 73.
 Eberlé, Maurice, Pl. d'Armes 1.
 Eggimann, Jules, Collège 7.
 Eigeldinger, A., fils, Paix 129.
 Eigeldinger, Jacq., Pl. Neuve 2.
 Erlsbacher, E. E., Graupmann,
 success. Léop. Robert 73a.
 Etablissements Orosdi-Back,
 Parc 130.
 Evard, Pl, représ., Jacob Brandt 1.
 Fab. d'horl. « Electa », Gallet et
 Cie (S. A.), Jacob-Brandt 61.
 Fabrique d'horlogerie « Election »
 Paix 153-155.
FABRIQUE INVICTA, les Fils de
 R. Picard & Cie, L.-Robert 109.
 Fabriques Movado, Parc 117.
 Fab. d'horl. Stabilis, Parc 150.
 Favre, Bernard, Parc 11.
 Fehrenbach, Théod., Parc 18.
 Fering & Juillard, Pl. Neuve 6.
 Fuchs, Hans, Gibraltar 5.
 Gaccon & Cie, Léop. Robert 29.
 Gander, El. et fils, Nord 89.
 Geering, Frères, Charrière 22.
 Gigon, Am., Nord 69.
 Gigon, Henri & Cie, Parc 107bis.
 Gilgen, A., Beau-Site 3.

CLICHÉS a. Courvoisier

La Chaux-de-Fonds

- Gindrat, Albert, S. A. Neuve 11.
 Gindrat-Delachaux et Cie, Parc 132.
 Girard, Fritz, Nord 5.
 Girard-Perregaux et Cie (S. A.),
 Tilleuls 2 et 4.
 Girod, J.-C. (S. A.), Parc 47.
 Gœring, Ernest, Paix 153.
 Gœring, Louis Vve, Paix 33.
 Gœtschel, Gasp., Léop.-Robert 58
 Gœtschel, Marc, Serre 57 c.
 Goldenthal, David, L.-Rob. 90.
 Gorgerat, Ern. & Fils, Léopold-
 Robert 51 a.
 Gosteli, Paul & fils, Terreaux 14.
 Gräf & Cie, Serre 11bis.
 Graizely, Louis, Parc 79.
Graupmann, Emile, succ. de E.
 Erlsbacher, Léop. Rob. 73a.
 Grevère, J., rue Neuve 8.
 Gringass, Max, Léop. Robert 7.
 Grisel, Louis, Paix 35.
 Grumbach, Jules, Parc 9ter.
 Grumbach & Cie, Serre 106.
 Grunfeld, Maurice, Parc 110.
 Gutmann et Cie, L.-Rob. 58.
 Guillod, Louis, Serre 91.
 Guy, J.-A., Doubs 55.
 Guy-Robert & Cie, L. Robert 74.
 Hæcker, Ad., Paix 127.
 Haller, Andréas, Serre 11 bis.
 Hasler, J.-H. & fils, Paix 89.
 Hauser, & fils, N.-Droz 171.
 Hämmerly, A., Parc 2.
 Held & Cie, Parc 128-130.
 Hemmeler, Paul, Progrès 45.
Henry, Léon-Ed., Crêtêts 81.
 Hentzi, Alb., D.-Jeanrich. 23.
 Hess, Jos, Daniel Jeanrich. 43.
 Hirsch, Adolphe, Sorbiers 15.
 Hirschy, J.-A., Côte 14.
 Hœter et Cie, T.-Allem. 29.
 Huguenin-Sagne, horlog.-bijout.,
 Léop. Robert 38.
 Humbert-Ramuz et Cie, N.-Dz 171.
 Isakowitz, Sch., Léop. Robert 34.
 Jacot & Cie, Puits 12.
Jeandupeux, Ali, Doubs 65.
 Jeandupeux, J., fils, N. Droz 76.
 Jerger, Oscar, Pont 10.
 Jobin Justin, Grenier 41 d.
 Joly, Alph. & fils & Co, Nord 209.
 Joly, E. fils, Doubs 155.
 Joseph, Constant, L.-Rob. 73,
 Junod fils et Cie, Promenade 5.
 Juvet, Alb., L.-Robert 32 a.
 Keller, Louis, N.-Droz 33.
 Kenel-Bourquin, D., Paix 17.
 Kissling, Th., Nord 60.
 Kilchenmann frères, Progrès 127.
 Kleiner, Moritz, Dan. Jeanrich. 39.
 Kolsky, Schaya Di-JRic. 5.
 Kramkimel, Jean, Léop. Rob. 43.
 Kung-Champod et Cie, Grenier 32.
 La Vileck. Willemin, Henri, Hôtel-
 de-Ville 21 d.
 Lesquereux et Cie, N.-Droz 14.
 L'Eplatenier, Chs. F. Courv. 3.
 Leuba, Marcel, Sorbiers 19.
 Leuba, Vve Hri, r. Neuve 9.
 Leuthold, André, Parc 81.
 Leuthold, Chs-E., Jardinets 23.
 Levallant, Bernard, Paix 127.
 Levallant et Cie, Parc 148.
 Lokschin, Simon L.-Rob. 11.
 Luger mann & Morrisson L.-Rob. 82.
 Lugrin, S A., N.-Droz 170.
 Maire, Henri, Est 20.
 Maire, Hri-Ls, Parc 79.
 Mardon-Watch, Ltd, Stand 14.
 Maroko E., Léop. Rob. 56.
 Martin & Co, Léop. Robert 26.
 Marx, A. et Cie, L.-Rob. 80.
 Matthey, Albert, Doubs 151.
 Matthey-Lepers, Léop. r. Neuve 6.
 Matthey, Léop., Régionaux 11.
 Matthey-Jaquet, Adr. r. Neuve 9.
 Mathez, Alb. & Cie, Puits 17.
 Maus, Maurice, Balance. 10 a.
 Mayenzet, Voirol & Cie, L. Rob. 9.
 Metthez. Rob. Grenier 30.
 Meyer, Arthur, court. Léopold-Ro-
 bert 12.
 Meyer, Emile, représ., Serre 58.
 Meyer, Ernest, (court.) Parc 83.
 Meyer, Jacques, les fils de, rue
 Léopold-Robert 68.
 Meyer, Georges, Léop.-Rob. 73a.
 Meyer-Graber, C., Paix 87.
 Meylan Walter, Jac.-Brandt 4.
 Meylan-Rodé, Alf., N. Droz 82.
 Meyrat, Paul, Envers 30.
 Mœnig, Louis et Cie, Parc 128.

Montandon-Bandelier, Alph.,
Léopold Robert 37.
Moore & Bader, L. Robert 66.
Mosimann et Cie, S. A., Nord 116.
Muhlematter & Grimm, N. Droz 155
Muller, Joseph, Serre 18.
Nachtigall, N., Léop. Robert 90.
Nicolet, Marc et Cie, Paix 89.
Nordmann & Cie, Parc 25.
Notz, Armand, Paix 107.
Oppliger, N., Serre 4.
Ouest Watch Factory, N. Droz 171.
Pachter, D., Paix 3.
Pantillon, Z., Numa Droz 31.
Parel, J.-U., Temp.-All. 27.
Paroz & Sengstag, Crêt 5.
Pellet-Augsburger, Ed., Grenier 36.
Perrenoud & Reymond, Serre 37.
Perrenoud, Z., & Cie, Parc 150.
Perrin, Victor, Vve, Léopold-Ro-
bert 78.
Piétro de, Ph., Léop. Robert 70.
Picard, M., r. Neuve 16.
Picard et Cie, fab. Germinal,
Jaquet-Droz 43.
Picard Hermann & fils, L.-Rob. 11.
PICARD, LES FILS DE R. & Cie,
Fabr. Invicta, Léop.-Rob. 109.
Picard, Th., fils, L.-Robert 38.
Plaat, Hugo, L.-Rob. 88.
Ræson H., Parc 51.
Raymy's Watch Fy, L. Robert 16,
Record Dreadnought Watch Co.,
S. A., Parc 150.
Reinin, A., Léop.-Rob. 12.
Reuche, Léon, fils & Cie, Prog. 43.
Robert, Alf., Paix 107.
Robert, Ch.-F., Fritz-Courv. 24.
Robert et Cie, Léop.-Robert 58.
Robert, Henri,
fils, Serre 34. 

Robert-Nicoud, A., L.-Rob. 40.
Rodé, W., Progrès 49. Spécialité
de petites montres anc.
Rode Watch Co., Bois Gentil 9.
Roxel Watch Co., DI-Jeanrich. 43.

Rosen, Chs, Parc 107 bis.
Roulet, Fritz, Léop. Robert 62.
Roskopf, Ls (S. A.), Nord 73.
Rosat, Ls, fils, Balance 10.
Rotherham And Sons Ltd, Léop.-
Robert 66.
Rueff, frères, Léopold-Robert 58.
Ruedin & Cie, Doubs 77.
Rufenacht, Ch., Templ. Allem. 89.
Rufener & Cie, Numa Droz 155.
Salomons Weil & Co, L. Rob. 66.
Salzmann, Chs, Nord 87.
Salzmann, Fritz, Progrès 57.
Sandoz, Adam., D.-Pre Bourq. 1.
Sandoz, Georges-Jules, Léopold-
Robert 50.
Scalabrino-Grandjean, Ed., L.-R. 90
Schaad & Jenny, T.-Allem. 150.
Schædeli, Théod., N.-Droz 9.
Schapiro, L., Serre 7 bis.
Schelling, H., Grenier 39 d.
Schild & Co, Parc 137.
Schlageter, Otto, N.-Droz 43.
Scheimbet, Const., L.-Rob. 42-44.
Schlenker, Ernest, Serre 11 bis.
Schlesinger, B., Marché 2.
Schmid, (Vve de C.-L.) et Co.,
(S. A.), Al.-Marie-Piaget 71.
Schmidt, Georges, D.-P. Bourq. 19
Schneider, Ed. (court.), L. Rob. 25.
Schneider, James, N.-Droz 29.
Schœpf, Jules-Ed., Paix 1.
Schüpfer, Arn., Progrès 57.
Schwarz, Paul, Parc 128.
Schwob fils, Jaquet Droz 45.
Schwob frères et Co, S. A., rue
Numa-Droz 156, 158 et 160.
Seefeld, Paul, Commerce 9.
SEELAND WATCH Co., S. A.,
siège social Léopold Robert 109
(succursale à Bienne).
Siegenthaler, Léon, Tourel. 21 et 39.
Silbermann, K., Place Neuve 6.
Simon, J., Fritz Courvoisier 1.

Gaspard Ullmo

J'achète toujours au plus haut prix du jour, chiffons, os, vieux fer,
métaux, vieux caoutchoucs, etc.

18, Rue du Collège, 18
— Chaux-de-Fonds —

Téléphone 2.82

S. A. des Usines Achille Hirsch,
Léopold Robert 63.
Soc. « Electa », Gallet et Cie,
Jac.-Brandt 61.
Sonex, S. A., Montbrillant 1.
Sovereign Watch Factory, S. A.,
Jb. Brandt 6.
Stauffer, Son et Co, L.-Rob. 46.
Steuer, Robert, Temp.-All. 111.
Study, fils, D.-Jeanrich. 13.
Taillard, J.-V., Parc 64.
The Lunox Watch and Material
Company, Léopold-Robert 66.
The Talis Watch Co, L.-Rob. 66.
Thiébaud frères, Pont 4.
Thiébaud, Marcel,
Tissot, Aug. et Cie, Progrès 4 et 37.
Tissot, Chs & fils, S. A., L. Rob. 66.
Tognetti, Ch.-Ad., N.-Droz 83.
Tolck, Ern., J.-Brandt 8.
Ulmann et Cie, Commerce 17a.
Ullmann, frères, Serre 10.
Vaucher & Méroz, Paix 3bis.
Vannier, D., T.-Allem. 63.
Vermot, Paul & Cie, N.-Droz 178.
Viatte, Numa, Doubs 139.
Vittori & Cie, Paix 111.
Voirol, Laurent, Numa Droz 2.
Weber, Herm., N.-Droz 43.
Weber, J., Von Burg & Cie, Léop.
Robert 70.
Weber-Hänggi, E., Nord 177.
Weil, Nathan, L.-Robert 72.
Weill et Co, Léop.-Robert 40.
Weiss, Henri, N.-Droz 2.
Woog, Maurice, Commerce 9.
Wolter-Mœri, Serre 49.
Wuilleumier, G., Crêt 24.
Wuilleumier frères, N.-Droz 35.
Wuilleumier, Henri, Doubs 111.
Zeligson & Cie, N.-Droz 150.
Zybach-Andrié, A., 1er Mars 5.
Zivy, frères, L.-Rob. 24.
Zlonitski, Jacob, T.-All. 79.

Aciers.

WORMSER, J., Commerce 55 et
Léopold Robert 72.
(Voir annonce page 454).

Aiguilles (fab. d')

« UNIVERSO » S. A., N.-Droz 83
(Voir annonce page 453.)
MM. G. Berthoud-Hugoniot, Progr. 51 et 53.
L. Spahr, Parc 13.
Montbrillant, rue Numa Droz 83.
Debrot, Paul Parc 60.
C.-A. Schmitt, ruelle d. Buissons 1
M. Golay, Numa-Droz 83-85.
Oscar Wirz, Grenier 28.
AUBERT, S. A., Ravin 13.
Bertschi, Marie, Parc 54.
Bovy, Edouard, Vve, Nord 9.
Girard, Lucien, Tilleuls 6.
Jeanrenaud, Arthur, Fritz - Cour-
voisier 17.
MACQUAT, L., Fleurs 6.
Monnier, L. & Cie, J.-Brandt 4.
Picard, Hri et frères, L.-Rob. 12.
Vogt, W.-E., Parc 150.

Louis Macquat

Fleurs 4 et 6

Aiguilles soignées
Aiguilles lumineuses
Aiguilles Poirés, Louis XV,
Breguet.
Aiguilles pr montres, comp-
teurs, boussoles, etc.
Forte Production

Anneaux, couronnes, pend.

Balland et Cie, L.-Rob. 46.
CORNU & Cie, Parc 106.
Dépositaires exclusifs de la
cour. à poussoir tubulaire bre-
vet féd. 41 297.
Huguenin & Cie, successeur Vve
J. Huguenin-Girard, r. Parc 8.
(Voir annonce page 456).

FRUTTIGER & PAREL

Rue de la Chapelle 5

Plots et anses en tous genres
pour
calottes métal, plaqué et argent

Brunschwyler & Cie, Chauffages centraux

JEANRENAUD, ALI, L.-Rob. 17a.
LA NATIONALE (S. A.) Parc 81
 Uebersax, Eug., Envers 35.
 (Voir annonce page 458.)
 Usine des Reçues, Grenier 18.

Assortiments (fab. d')

Calame, Arn., ancre en tous genres, Paix 3 bis.

Jeanneret, Paul, T.-Allem. 59.
 Jeanneret-Wespy, L., Jardinets 9.

Balanciers compensés (fab. de)

Fabrique suisse de balanciers,
 Serre 15.

Jeanrenaud, Paul, Jaq.-Droz 54.
 Le Balancier S. A., Bellevue 23.

**Société des Fabriques de
 Spiraux réunies,** Serre 15.
 Balanciers compensateurs Guil-
 laume.

JAQUET-HUGUENIN, S., Les
 Ponts.

Bijoutiers-joailliers.

Atelier d'art KaBé, Paix 91.
 Juillerat & Guyot, Nord 113.

(Voir annonce page
Ramseyer, Adrien, Parc 80.
 (Voir annonce page 454).

Jean Moser

Succes. de Chs Bonifas & Co.
 Joaillier - Décorateur
 66, Rue du Parc Téléphone 14.48

Scies pour Bijoutiers.

Ganière & Berchten, L. Rob. 73a.
 Scies pour bijout. et dentistes.
 Sidor S. A., Parc 128.

Boîtes.

Voir monteurs de boîtes.

Bouclettes pour bracelets

Schneider & Fruttiger

Hôtel-de-Ville 7 b

**Fabrication de Bouclettes
 en tous genres et tous métaux
 Fermoirs à pression
 et à bascules — Œillets**

Bracelets (fabr. de)

Atelier d'Art KaBé, Paix 91.
 Boss, C.-G. et Cie, Serre 16.
 Campiche, Lucien, Pl. H.-de-V. 2.
CORNU & Cie, Parc 106. Bracel.
 extensibles or, argent et plaqué.

Doret, C.-M., Commerce 5.

Eberlé, Maurice, Pl. d'Armes 1.

EVARD, Pl, Jacob-Brandt 1.
 Frandelle, J. et E., Paix 13.

Hirschy, M., Ronde 24.
JUNOD-MERCIER, C., Parc 12.

Brac. cuir et moire bordés.
 Lanière, S. A., Serre 61.

Liniger et Wuilleumier, Chapelle 3.
 Matthey, les fils de Ed., Nord 62b.

SCHWEIZER & SCHËPF, Parc 29.
 (Voir annonce page 178).
 Thiébaud frères, Pont 4.

C.-G. BOSS & Cie

Rue de la Serre 16
 Fabrication de
 bracelets cuir et articles de maroquinerie

INDUSTRIELLE NEUCHATELOISE S. A.

Rue de l'Hôtel de Ville, 7 b -- Téléphone 1500

**Bracelets extensibles
 en argent, niel, émail, plaqué or,
 métal et acier**

**Bracelets cuirs et moires en
 tous genres**

Boucles et Griffes pour bracelets, etc.

**Fabrication
de Bracelets cuirs et moires
en tous genres**

Mmes FRUTTIGER

LA CHAUX-DE-FONDS

35, Daniel JeanRichard, 35

Téléphone No. 14.57

Téléphone No. 14.57

GEORGES METZGER

Rue Alexis-Marie Piaget 19

Téléphone 17.38

Fabrication de BRACELETS cuirs
-- et sole --
MAROQUINERIE

ÉTUIS — PORTEFEUILLES

Gainerie

Bracelets cuirs et moires

CARTONNAGES en tous genres

E. SCHUTZ - MATHEY

Rue du Parc 44 Téléphone 17.45

Cadrans émail (fab. de)

Beiner, Arm., Terreaux 11.
Brandt, Ls-Alb., A.-M. Piaget 49.
Breit frères, Doubs 117.
Calame-Sulzberger, L., Parc 43.
Chatelain, Jules, Collège 12.
Chochard, Aug., Jaq. Droz 31.
Dellenbach-Liechti, Louis, Char-
rière 29.
Eymann frères, Ronde 22.
Girard, Ferd., N.-Droz 41.
Hirt, Ed., Pont 17.
Humbert-Droz, A., Temple Alle-
mand 107bis.
Jeanneret, Albert, Ravin 11.
Jeannin & Droz, Tuileries 32.
Jeannin, Pl. Granges 14.
Jeannin, Ch.-Arm. fils, Puits 15.
Köhli-Simon, L.-M., Numa Droz 2.
Landry-Seiler, J., Grenier 41 e.
L'Eplattenier, Tell, Ronde 24.
Maitre, Mme, Ph.-Hri Matthey 13.
Montandon-Calame, A., Nord 113.
Nicolet, N. fils & Co, Jardinet 3
Perregaux, A & fils, Doubs 116.
Perregaux, Pl. Doubs 133.

Richard, Léon, Terreaux 16.
Richardet, H.-A., Tourelles 25.
Robert, Ed., Promenade 13.
Robert, Louis, fils, Nord 73.
Rochat-Wyss, Vict., Tuileries 30.
Rufenacht, Ad., Terreaux 33.
SOLDANELLE S. A., J. Droz 6.
(Voir annonce page 468).
Siegenthaler, Gottl. Terreaux 23.
Wirz-Diacon, Chs, Promen. 6.

Cadrans métal (fab. de)

Augsburger, Léon, Moulins 4.
Calame, Georges fils, Nord 65.
Dubois, Ges, Industrie 2.
Favarger et Co., Nord 63.
Fehr, frères, Stand 6.
Girard, Edmond & Cie, Numa-
Droz 100. Spécialité d'heures
émaillées.
Girard, H., Tertre 3.
Imer & Houriet, (or et argent),
Progrès 22.
Jeanneret, Louis, Doubs 51.
Cad. argent et métal en t. genres.
Belles variétés pr Bracel. riches.
La Romaine, E. Leuthold, Numa-
Droz 78.
Lemrich, Guinand & Cie, Temp.
Allemand 1. (Voir ann. page 466).
LEMRICH & MATILE, succés. de
J. Steiger, Doubs 163.
MÉROZ-HURST & Co, T.-All. 47.
Perret, Vve de Ls, Doubs 51.
Perrin, Ad., Rocher 18.
Richardet, H.-A., Tourelles 25.
Rudold, Fritz, Parc 46.
Sandoz, G.-F., Charrière 6.
Singer, J. et fils, Numa Droz 14a.
Soldanelle S. A., Jaquet-Droz 6.
(Voir annonce page 468).

Cercles (fab. de)

Bandelier, Paul, Nord 174.
Belrichard, Hri, Progrès 22.
Debrot, Jâmes, Envers 12.
Jacot, Pl-Ern., N. Droz 57.

Lamarche frères, Parc 29.

Cercles d'agrandissement, cache-poussière et sertissures de cadrans. Spéc. en tous genres.
Portenier, Hri, Jaquet-Droz 31.

Creusets

Hochreutiner & Robert, success.
Défer A. & Cie, Serre 40 et Parc 41
Huguenin, Jean-O., Serre 18.
Sandoz fils & Cie, rue Neuve 2.

Cuvettes (fab. de)

Anderegg-Favre, A., Parc 83.
Bauer, Ch., N. Droz 43.
Debrot, Jâmes, Envers 12.
Lehmann, Osc., A. M. Piag. 53.
Portenier, Arnold, Parc 69.
Portenier, Fritz, Numa-Droz 118.
Portenier, Henri, J.-Droz 31.
Wuilleumier-Calame, G., Valanv. 2.

Déchets d'or et d'argent

Bureau du Contrôle, Serre 58.
Banque cantonale neuchâteloise,
Marché 4-6.
Banque Fédérale, (S. A.), Léop.
Robert 50.
Banque Perret & Cie, L. Rob. 9.
BANQUE PURY & Cie, Neuve 18.
(Voir annonce page 475.)
SOCIÉTÉ DE BANQUE SUISSE,
L.-Robert 10. (V. ann. page 467).
Blum, Jules, Serre 89.
Borel-Calame, Ges, Paix 76.
Dubois, Léon, Puits 1.
Ducommun, Félix, essayeur-juré,
Progrès 65a. (V. ann. page 177.)
Hochreutiner & Robert, success.
de Défer A. & Cie, Serre 40.
(Voir annonce page 455.)
Huguenin, Jean-O., Serre 18.
(Voir annonce page 458.)
Humbert, Jean & Co., Doubs 85.
Société d'Apprêtage d'or, (S. A.),
Loge 5a.
Usines des Reçues, Grenier 18.
Usine genevoise de dégrossissage
d'or, r. du Commerce 7.

Décolletages

Fabrique Invicta, Crétêts 128.
Fabrique Labor, Soph.-Mairet 1.
Seeland Watch Co., S. A., Com-
merce 130.
Zisset & Perrelet, Bel-Air 15.
(Voir annonce page 456.)

Découpages.

Spichiger & Stehlin, 1er Mars 15.
Voir annonce page 466.)

INDUSTRIELLE NEUCHATELOISE S. A. 7b, Rue de l'Hôtel-de-Ville Téléphone 1560

Découpages en tous genres
pour l'horlogerie et autres
industries

Confection des étampes par Personnel capable
Prix modérés
Emboutissages - Articles de masse

Diamantine

Hochreutiner & Robert, Serre 40.
Voir annonce page 455.

Dorages et oxydages

Aeschlimann, Ernest, N.-Droz 155.
Althaus, frères, Numa Droz 126.
Aubry, Aurèle, Industrie 15.
Augsburger-Houriet, Doubs 65.
Barbey, Léa, Mme, roues, Numa
Droz 96.
Breit, Albert, Doubs 131.
Besançon, Adrien, N. Droz 59.
Buchwalder-Bregnard, Elise,
Nord 170.
Calame, Ges, Buissons 11.
Chablon, Arthur, Vve, Serre 25.
Chapatte, U., Nord 165.
Ducommun-Pécaut, J., Grenier 41f.
Faivre, Z., Commerce 119.
Favez, Mme, Buissons 11.
Flury-Bucher, Vve., J., J. Droz 29.
Friedeli, Samuel, Serre 96.
Froidevaux, Arth., Léo. Rob. 144.
Fuchs-Stalder, P., Pont 21.

Golay, W., Charrière 28.
 Guex, Ulysse, Fr. Courv. 22a.
 Hirschy-Russer, Mlle, T.-Allem. 23
 Howald, Emile, T.-Allem. 111.
 Houriet, Robert, Charrière 3.
Huggler, Jacob, Progrès 61.
 Huguenin, Fritz, N. Droz 144.
 Humbert, Marcel, Moulins 4.
 Hurni, Chs, Numa Droz 131.
 Imer, Arth., Fr. Courvoisier 36a.
 Imer, Fritz, DI-Jeanrich. 29.
Jeanneret & Lærtscher, (boîtes),
 Parc 1.
 Kohler-Barbey, Chs, L. Robert 30.
 Leuba, Georges, Serre 49.
 Matile, Anna, Parc 1.
MEYER, EMMA, Mme, Parc 6.
 Moser, Berthe, Parc 66.
NUSSBAUM, Chs, 1er Mars 12b.
 Pfister, Georges, DI-J. Rich. 29.
 Prior, Louis, Fr.-Courvoisier 21a.
 Robert-Degoumois, P. & Co, Cré-
 tets 81. (V. ann. ci-dessous.)
 Rochat-Colin, J., Numa Droz 155.
 Rœmer, Marie, Grenier 39c.
 Rubattel, Weyermann (S. A.) Parc
 105. (Voir annonce page 462).
 Ruhier, Elisa, Industrie 22.
SCHNEIDER-CLERC, H., Doubs 19
 Atelier spécial de nickelage et
 argentage pour la grande pièce,
 objets de ménage, etc.
Spichiger & Hoffmann, D-JRd 13.
 Thurban, Louis, Tple-Allem. 71.
 Uhlmann, Arthur, T.-Allemand 71.
 Urlau, Anna, Mme, Balance 12.
Vaucher, Albert, (boît.) Chapelle 3.
 (voir annonce page 460).
WEBER, ALB., Numa Droz 120.

GRENOL

Droguerie Générale S. A. 1er
 Mars 4. Sel pour doreurs, ca-
 drans, etc. (Voir ann. page 517).

P. Robert-Degoumois & C^{ie}

Succ. de Meylan Frères & Sautébin
 Crétets 81 LA CHAUX-DE-FONDS Tél. 17.19
 Argentage extra - blanc
 et inaltérable
 Dorage système américain

Ebauches

Eichenbaum, S., fabr. Verduna,
 Ronde 1-3.
 Châtelain A., Numa Droz 91.
 représ. de la fabrique Hahn,
 Ch. & Cie, au Landeron.
 Robert-Rosset, Mme, Léopold
 Robert 49, dépôt de la fab. de
 Sonceboz.
 Schlunegger, Ls fils, Montbrill. 3.
 Tissot, Aug. et Cie, Progrès 4.
 Schweizer, Jacob, A.-M. Piag. 19.
 Repr. de Manzoni & Cie, Arognò
 (Tessin).

Emailleurs s. fonds de boîtes

COLLIOT-BOURQUIN, Doubs 115.
 Collomb, Henri, Doubs 9.
 Dubois-Sengstag, (Mais.), Numa-
 Droz 12.
 Droz, Aug., Doubs 131.
 Ducommun-Robert, P., J.-Droz 60.
 Faivret, Marc, Paix 55.
 Faivret & Jeanneret, D.-JeanR. 39.
 Gentil, Zélim, Tête-de-Ran 25.
 Grisel, Wilh., Parc 23.
GUILLOD, Eug., Pl. H.-de-V. 5.
 Spécialité d'emailage de boîtes
 et bijouterie. — Travail soigné.
 Téléphone 9.37.
 Mottaz, Th., Serre 37.
PIGUET, PAUL, Parc 1, Tél. 4.20.
 Rubattel, Weyermann (S.A.) (peint.)
 Rue du Parc 105.
 (Voir annonce page 462.)
 Wyss, Herm., Industrie 12.

Essayeurs-Jurés

Bureau de contrôle, Serre 58.
 Dubois, Léon, Puits 1.
Ducommun, Félix, Progrès 65a.
 (Voir annonce page 177).
Hochreutiner & Robert, rue de
 la Serre 40.
 (Voir annonce page 455.)
Huguenin, Jean-O., Serre 18.
 (Voir annonce page 458.)

Etampes

Schneider & Fruttiger

Hôtel-de-Ville 7b

**Fabrication d'Etampes
en tous genres et pour toutes
industries.**

Spécialité d'Etampes pour boîtes
Découpages et Emboutissages
Articles de masse.

Exportation-Importation

Dreyfus & Gianola, Bur. technique
rue Neuve 8.

Fournitures d'horlogerie

Droz, frères, Léop. Robert 114.
Ducommun, J., Serre 3.
Ganière et Berchten, L. Rob. 73a.
GORGERAT, ERNEST & FILS,
Léopold Robert 51a.
Grevère, J., Rue Neuve 8.
Jeanneret, Chs, Numa Droz 63.
Juvet, A., rue Neuve 9.
KREUTER, U., Jaquet-Droz 32.
(Voir annonce page 457.)
LE GLOBE (S. A.), N. Droz 170.
Matile & Rothlisberger, Fritz-
Courvoisier 23.
Moynet, A. (les Gendres de)
Alb. Stark, représ., Puits 1.
(Voir annonce page 462.)
Picard Henri & frère, L. Rob. 12.
Rasmussen, Webb et Cie, Léopold
Robert 51a.
ROSAT, L. FILS, Balance 10,
Huile « Sine Dolo ».
Salzmann, Charles, Nord 87.
Sandoz, fils & Cie, L. Rob. 104-106.
The Lunox Watch Matériel Com-
pany, Léopold Robert 66.
Thiébaud frères, Pont 4.
Tissot & Cie, Commerce 9.
Vuille, Alb., Serre 75.

Magasins de fournitures d'horlogerie

Bouverat & Cie, Parc 52.
Châtelain-Augsburger, Puits 14.
Haldimann, Etienne, Serre 79.
Hummel, W., fils, Léop. Rob. 53.
Perrenoud & Ludy, Parc 39.
Sandoz fils & Cie, Rue Neuve 2.
Schneider, Albert, F. Courv. 3.
Vuitel-Gabrie, Th., Paix 49.
**Société des fabriques de
spiraux réunies,** Serre 15.
Dumont, A. & fils, Dumont frères
succ., fabricants de brucelles
Crêt-Rossel 11.
Franelle, E., Paix 13.
Hochreutiner & Robert, Serre 40
et Parc 41. Diamantine et dorure.
(Voir annonce page 455.)
Hubscher, Emile, (diam.), Gren. 24.
Janner, Paul, Jaquet-Droz 18.
Rosat, Ls, fils, huile Sine Dolo,
Balance 10.
Wilckes, J., aciers et mét., Parc 129.

Galonné (fabrique de)

Usines des Reçues, S.A., Grenier 18.

Graveurs et Guillocheurs

Althaus, Frères, (joailliers), rue
Numa-Droz 126.
AMEZ-DROZ, CAMILLE,
Parc 83.
Améz-Droz, Jules, Moulins 4.
Arnould, Arthur, Parc 11.
Atelier d'Art KaBé, Paix 91.
Augsburger, Ed., Léop. Rob. 25a.
(Voir annonce page 460.)
Bandelier, Chs, Numa Droz 167.
Balmer, Ed., Hôtel-de-Ville 1.
Benguerel, Elise, J. Brandt 4.
Beyeler, Jules, Bel-Air 20.

CLICHÉS a. Courvoisier
La Chaux-de-Fonds

Bickart & fils, Numa Droz 66 bis.
 Binggeli, Alb., Gibraltar 4.
Blaser, Louis, Collège 15.
 Bœhnen, Victor, Progrès 5.
 Boiteux, Arthur, Crêt 16.
 Bonnet, Jos., Numa Droz 151.
 Borel-Calame, G., Paix 76.
 Brandt, Eug., Nord 29.
 Breit, Alb., Doubs 131.
 Bulard, Antony, (lettres et guich.),
 Doubs 123.
 Calame, Ges, Buissons 11.
 Châtelain, Luc., (lettres), Numa
 Droz 51.
 Christen-Ruch, G., Parc 30.
 Colomb, Ed., Temple-Allem. 105.
 Delachaux, Léon, Gén. Dufour 6.
 De la Reussille, Marcel, Doubs 1.
 Droz, Ernest, Serre 43.
 Dubois-Marchand, E., Doubs 77.
 Dumont et Cie, Banneret 4.
Etienne, A. & fils, Parc 81.
 Fallet, Louis, Montagne 38c.
 Favarger, Chs et fils, Doubs 101.
 Favret et Mathey, 1er Mars 6.
 Fehr frères, 1er Mars 12.
Filleux, Chs, Paix 74.
 (Voir annonce ci-contre).
 Frei, Wintsch & Cie, Signal 8.
 Frey-Gygi, Alb., Parc 89.
 Gabus, Aug. et fils, Doubs 31.
 Gagnebin, B., Serre 97.
 Gentil, Vve A., Temple-Allem. 49.
 Giauque, Camille, N. Droz 183.
 Giauque, Emile, Parc 64.
 Grandjean, W., Epargne 12.
 Guenot, Chs-Ls, Nord 73.
 Guggisberg, A., Vve, Bellevue 19.
Guinand, Edouard, (sur acier),
 Tête de Ran 25.
 (voir annonce ci-dessous).

Spécialité de Plaques à décalquer
Edouard Guinand

25, Tête de Ran, 25
 LA CHAUX-DE-FONDS

Tours d'heures, cadrans, lettres
 Travail soigné. — Téléphone 7.88

Charles Filleux

74, Rue de la Paix, 74

Spécialités de Guillochés
*Rayons et Bandes variées sur
 bassines Or et Argent*

Haenni, Hri, Parc 81.
 Haldimann, Léop. fils, (lettres),
 Industrie 5.
 Harder, Jacob, Paix 49.
 Heng-Tissot, Ch., Charrière 5.
 Henry, Ch., fils, Nord 165.
 Humbert, Louis, Numa Droz 10.
 Jacot-Paratte, Arn., DI-Jeanrich. 16.
 Jeanneret, Camille, Doubs 51.
 Jeanneret, Polybe, Numa-Droz 39.
 Jeanneret-Loze, Charrière 26.
 Jeanneret, Louis, Bulles 8.
 JeanRichard, Alc. & fils, Charr. 2bis
 Jung, Ph., Nord 3.
 Jung, P.-E., Doubs 23.
 Kaiser-Droz, Ch., Epargne 4.
 Klinger, I., Numa Droz 60.
 Klopfenstein, F., joaill., Moulins 5.
 Köhler, Léopold, Doubs 65.
 Kunz, Léon, Parc 77.
 La Moderne, Tourelles 21.
 Landry, Alb., Envers 16.
 Landry Emile, Cure 2.
 Leuba, H., Paix 17.
 Leuthold, Ed., Numa Droz 78.
 Lœffel, Jean, Nord 63.
 Lœtscher, Armand, Progrès 11.
MATTHEY, ALIX, Progrès 163.
 Matthey, les fils de Ed., Nord 62b.
 Misteli, A., Progrès 20.
 Muster, Emile, Doubs 5.
 Ochsner, Henri, Progrès 127.
 Perret-Gentil, Alf., Parc 89.
 Perdrix fils, Alex.-M. Piag. 69.
 Pigeon, Chs, Numa Droz 129.
 Piroué & Châtelain, Serre 37.

NIESTLÉ, A.-J., Joaill.-Décor.
 19, Rue de la Paix, 19

Spécialités: Joaillerie riche, ciselure extra soignée.
 Bijouterie - Monogrammes

Téléphone 15.29 Téléphone 15.29

Racine, L.-Léon, Moulins 22.
 Ramseyer, Adrien, Parc 78.
 Rebmann, Chs, Progrès 59.
 Robert, Ele fils, Progrès 57.
 Robert, Paul, Rocher 21.
 Robert-Delachaux, Pl, Doubs 139.
 Robert-Häefeli, Marcel, Léopold-
 Robert 16.

Rossel, Auguste, N. Droz 131.
 Rossel, Mlle, Charrière 22.
 Rouiller, C., Succès 13.
 Rozat, Tell, fils, Doubs 97.
Rubattel, Weyermann, S. A.,
 Parc 105. Voir annon. page 462.
 Sandoz, G.-F., Charrière 6.
 Salzmann, A., Stand 10.
 Schaad, Gust., Promenade 6.

SCHIELE, Aug., marques de fabri-
 ques. Poinçons. Etampes.
 Plaques à décalquer. Machines
 à numéroter. Clichés, etc. —
 Spéc. de frappes pour cuvettes.
 Emboutissages. Doubs 131.

Schlee frères, ruelle Repos 5.
SECHEHAYE, ARTHUR, N.-Dr. 56.
 Siegenthaler-Clerc, G., Tour. 21.
Spichiger & Hoffmann, Daniel-
 JeanRichard 13.

Soguel Frères, Place Neuve 2.
 Stebler, Julien, Jaq.-Droz 12a.
 Stegmuller, R., Jaquet-Droz 60.
 Studer, Fritz, Numa Droz 9.
 Thiébaud, Pl.-A., Cure 3.
 Thurban, Louis, T. Allem. 71.
 Tripet, Frères, Progrès 81a.
 Uhlmann, Arthur, T.-Allem. 71.

UNITUS S. A., Chopard &
Augsburger, Serre 47. Gra-
 veurs spécialistes, poinçons,
 clichés, plaques aciers.
 Veuve, Ed. Vve & fils, (lettres),
 Grenier 41f.

Von Gunten, Hri, Jaquet-Droz 6.
 Weibel, H., Rocher 11.
 Wille-Zehr, L., Côte 9.

Horlogerie (Magasin d')

Horlogers-Rhabileurs

Huguenin-Sagne, Léop. Rob. 38.
 Oppliger-Nicolas, Serre 4.

Perrenoud, Emile, Serre 71.

ROTHEN-PERRET, L., horloge-
 rie-bijouterie, N.-Droz 139. (Voir
 annonce page 474).
 Sandoz, Gges-Jules, L.-Rob. 50.

Huiles pour Horlogerie.

ROSAT, LOUIS FILS, Balance 10,
 Marque « Sine Dolo ».

Laminoirs (fab. de)

Mosimann, Paul fils, Loge 5 et 5a.
Tièche, Ad., & Fils, Doubs 69.
 (Voir annonce page 456.)

Machines-Outils

DREYFUS & GIANOLA, Neuve 8.
WORMSER, I., Léop.-Robert 72.
 (Voir annonce page 454).

Mécaniciens

Auréole et Vertex, S. A., Paix 133.
 Barbezat, Fritz, Parc 68.
 Barbezat, Ges, Rocher 21.
 Beaud, Edm., Tête-de-Ran 41.
Borel, Hri, Jaquet-Droz 48. (Voir
 annonce page 466).
 Butzer, Henri Vve, Tourelles 31.
 Chappuis, John-A., Jaq.-Droz 47.
 Diel & Cie, Sophie-Mairet 3.
 Dubois, Chs, Soph. Mairet 1.
 Dumont, frères, C.-Rossel 11.

ETZENSBERGER, EMILE, Jaq.
 Droz 13.

FABRIQUE «ENERGIA», H. Ko-
 cher-Perrin, rue du Progrès 4a.
 (Voir annonce page 454).

Fabrique Sicma, Ronde 36.

FÊTE, JULES, Numa Droz 10bis.
 Spécialité de Machines à arron-
 dir de précision. — Réparations.

Franel, J. & E., Parc 66.
 Grandjean, Eug., Promenade 6.
Guttman & Gacon, Serre 110.
 Jeanrenaud, Arth., Fr. Courv. 17.
 Lienhard, R.-A. & fils, Nord 147.
 Luthy, Ed. & Cie, Serre 91.

Magnin-Jacot, Vve & fils, Progrès 68. (Voir annon. page 462).
 Manufacture Jurassienne de Machines, S. A., Crêt 5-7.
 Maréchal, E., Epargne 2.
 Mirum. S. A., Léop. Robert 38.
MOSIMANN, PAUL FILS, Loge 5 et 5a.
PAGNARD, H., Dr Kern 9.
 Perrenoud, frères, fab. Nouvel, Paix 3bis et 5.
 Reymond, Chs, Jaquet-Droz 6a.
 Rubin, Arnold, Léop. Robert 114.
 Schiffmann frères, Chapelle 9a.
 Schneider-Clerc, H., Doubs 19
 (Voir annonce ci-dessous.)
 Spichiger et Stehlin, Ier Mars 15.
 (Voir ann. page 466.)
Steiner, Chs, rue des Ormes 32.
 Stunzi, Georges, Serre 106.
 Tièche, A. & fils, Doubs 69.
 Usine Electro-mécanique, Giova S. A., Charrière 50.
 Vogt, W.-E., Parc 150.
 Wille, A. & Cie, Progrès 11.
 Winkelmann, Otto, T. Allem. 81.
 Zumsteg et Gonzelmann, Terreaux 46.
 Zurbuchen, Jules, H.-de-Ville 52.

FABRICATION DE MACHINES
de Précision

Plaques à sertir, Petits outils pour
l'Horlogerie

Usine mécanique

H. Schneider - Clerc

19, Rue du Doubs, 19

Téléphone 13.12

TOURS A POLIR ET LAPIDAIRES
Transmissions Etudes Plans Devis

Métaux précieux

Banque Cantonale Neuchâteloise
rue du Marché 4-6.
(Voir dernière page couverture).
 Sté d'Apprêtage d'Or (S. A.), rue de la Loge 5a.
 Usine Genevoise de dégrossissage d'or, Commerce 7.

Moteurs électriques.

FABRIQUE INVICTA, Crétêts 128
(Voir annonce page 3).

Monteurs de boîtes or

Alber-Mischler & Cie, N.-Droz 151.
 Amez-Droz, Ed., Nord 181.
 Baumann & Freiburghaus, Serre 30.
 Beck, A. et Co., Grenier 43d.
 Blum, Jules, Serre 89.
 Challandes, M., Parc 58.
 Châtelain, Sandoz et Cie, Côte 17,
 tout genre de boîtes. - Tél. 19.49.
 Constantin & Cie, N. Droz 174.
 Ducommun, Gges & C., Alex.-M. Piaget 54.
 Eggimann, Ed., & Cie, Serre 61.
 Farine et Girardbille, Comm. 11.
 Favre A. et M. & Perret, Nord 121.
 Froidevaux et Co, Ravin 9.
 Girardbille, Arnold, Doubs 156.
 Grosvernier, Ferrier, De la Reussille T. Allemand 33a.
 Guillod & Cie, Doubs 83.
 Gunther & Voumard, Parc 122.
 Guyot, Alcide, Grenier 41d.
 Harder, frères & Cie, T. All. 58.
 Hauert, Nicolas, Terreaux 27.
 Huguenin & Delachaux, Nord 67.
 Huguenin-Robert, Ls, N. Droz 61.
 Humbert, Jean & Cie, Doubs 87.
 Humbert-Droz et fils, L.-Rob. 132.
 Jeanneret, A.-C., Fr. Courv. 23.
Juillerat & Guyot, Nord 113.
 (Voir annonce page 469).
 Jung, Dubois et Cie, L. Rob. 132.
 Junod frères, Serre 32.
 « La Sociale », Jaquet-Droz 9a.
 Leuba, Frères, Sorbiers 19.
 Monnier et Cie, Numa Droz 150a.
 Roth, Arnold & Co., Crêt 22.
 Reinbold, Charles, Doubs 51.
 Syndicor S. A., Nord 152.
 Spätig & Cie, Numa Droz 149.
 Spillmann, C.-R. & Co., Nord 49-51.

Monteurs de boîtes plaquées

FABRIQUE DE BOITES PLAQUÉ OR

PRESTO S. A.

LA CHAUX-DE-FONDS

9a, Chapelle

Chapelle, 9a

Spécialité de Calottes rondes, fantaisies et illusions unies, décorées émail et joaillerie, livrées avec ou sans bracelets extensibles. Cuirs ou moires.

Téléphone 17.24

Téléphone 17.24

Petit-Pierre & Gagnebin S. A.

Manufacture, Coulouvrenière 13

GENÈVE

Boîtes de Montres, Bracelets et Bijouterie

plaqué or laminé garanti

Marque „Primor“

Déposée

Rhailleurs de boîtes

Augsburger, Henri, Paix 71.
Belrichard, Henri, Progrès 22.
Guillod, Eugène, Pl. H. de Ville 5.
Granger, John, Balance 6.
Jacot, Numa, Fr. Courv. 25a.
Jacot, Paul-Ernest, N.-Droz 57.
Piguet, Paul, Parc 1.
Robert-Benguerel, Pl. J.-Droz 16.

Rhailleur de montres

Sandoz, J.-H., Pesex.
(Voir annonce page 469).

Nickelage

JOBIN, GASTON, Progrès 15.
MONNIER, H.-F. & Fils, rue du Commerce 15a. (V. ann. page 459)
Robert, A., Ronde 3. (V. ann. p. 463)
Robert-Degoumois, P. & Cie, Crétets 81.
Schneider-Clerc, H., Doubs 19.

P. Robert-Degoumois & C^{ie}

Succ. de Meylan Frères & Sautebin
Crétets 81 LA CHAUX-DE-FONDS Tél. 17.19
Argentage extra-blanc
et inaltérable
Dorage système américain

Pivotages

Boillat, Jules, Progrès 163. (Voir annonce page 454).
Vuille-PetitRichard, M.-L., Nord 175

Atelier de Pivotages

de Roues de Finissages, de Roues d'Échappements anere de 7 à 30 lignes

Pivotage spécial pour pignon seconde au centre

O. BRIDEVAUX

Rue du Parc 116

Plaques cuivre.

Boucherin, Louis, N.-Droz 49, fab. de plaques cuivre pour cadrans émail.

Polissage et finissage

Berger, Vve, Paix 61.
Benguerel, Jeanne, b. argent, Moulins 5.
BIERI-MEYER, LOUISE (boîtes or), Marché 2.
Blanc, J.-A., Numa Droz 84a.
Boiteux, Bertha, Crêt 16.
Borel-Calame, G., Paix 76.
Brandt, Berthe, Serre 18.
Brandt, Pauline, Dl-Jeanrich. 11.
Brandt-Ducommun, Serre 11 bis.

Buhler, J. Mlle, Jaq.-Droz 16.
 Buhler, W., Industrie 7.
 Burgener, Louisa, (boîtes or), T.-
 Allemand 101.

Cartier, Mlles, Numa Droz 56.
 Cavin, Paul, Parc 87.

(Voir annonce ci-dessous).

Cots, Jtte, Jaquet-Droz 13.
 Châtelain, Alice, Parc 18.
 Décombard, Alice, Balance 14.
 Delachaux, Emma, Gén. Dufour 6.
 Delapraz, B., Nord 133.

Delaprès, Alb., Vve, Paix 109.
 Diacon-Cartier, A., Doubs 113.
 Droz, Paul Vve, Progrès 129.

Ducommun, Fanny, Léop. Rob. 2.
 Fankhauser, A., Parc 28.

Fehr, frères, 1er Mars 12.
 Gabus, A. & fils, Doubs 31.

Geiser, Laure, Loge 6.
 Gentil, Berthe, Numa Droz 135.

Gigon, Paul, Progrès 103.

Girardin Georgine, Mme, T. All. 89

Polissage de boîtes argent et
 métal, — Spécial. de boît. fantais.

Glauser-Pétremand, B., Doubs 35.
 polissage et finissage de boîtes
 or. (Voir annonce page 466).

GUINAND, Mme, Tête de Ran 25.
 (voir annonce ci-contre).

Gusset, Hri, (boîtes et cuvett. or)
 Jaquet-Droz 31.

Haenni, H., Parc 81.
 Haldimann, Léop., Industrie 5.

Hasler, Paul, Progrès 59.
 Hool, E., Vve, Chapelle 12.

Huguenin et Perrenoud, Parc 78.
 Itten, sœurs, Numa Droz 124.

**Polissage - Finissage
 et Dorage de Boîtes or**

*Avivage de Montres
 Spécialité de Facettes*

PAUL CAVIN

Rue du Parc, 87.

La Chaux-de-Fonds

Téléphone 14.65

Mme Guinand

Tête de Ran 25 - Téléphone 7.88

**Polissage et Finissage
 de boîtes or
 et tous genres**

Jacot-Farny, Marie, Serre 37.
 Jacot-Paratte, A., DI-Jeanrich. 16.
 Jeanrenaud, Sophie, F.-Courv. 17.
 Klinger, I., Nu na Droz 60.
 Kunz, Mme, Parc 77.

Kunzi, Charles, Temp.-Allem. 112.
 (Voir annonce page 456).

Lauber, Ida, Parc 13.
 Laubscher, Math., Concorde 5.

Leuthold, Ele, Numa-Droz 78.
 Löwer, Fanny, Progrès 137.

Matile, Albert, Envers 28.
 Matile, Anna, Parc 1.

Méroz, Victorine, Numa-Droz 120

Poliss. de boîtes argent en tous
 genres.

Moser, Berthe, Parc 66.
 Perrenoud, E., Vve, Progrès 59.

Perret-Bonnet, A., Serre 41.
 Perrin-Donzé, W., Terreaux 14.

Petitpierre, Marie, Envers 10.
 Portenier, Arnold, Parc 69.

PORTENIER, HENRI, J.-Droz 31.

Polissage, finissage boîtes et
 cuvettes or et argent.

Quartier, Mlles, Numa Droz 56.
 Robert, Math., Terreaux 8.

Rubattel, Weyermann, (S. A.)
 Parc 105.

Schallenberger, Vve C., J.-Droz 12.
 Schindler, Louisa, Progrès 73a.

SÉCHEHAYE, Mme A., N.-Droz 56
 poliss. cuv. or.

Sottaz, Mme, Progrès 103.

Spätig, Aline, Parc 46.

Spahr, Ed., Envers 30.

Spillmann, Léa, Jaq.-Droz 37.

Struchen, Vve E., r. Hôtel-de-V. 13
 Studer, Emma, Progrès 53.

Syndicor, S. A., Parc 51.

Von Gunten, Math., Pont 4.

Von Känel, Emile, N.-Droz 143.

Von Känel, Rosalie, Grenier 43d.

Weber, Marie, Industrie 10.
 Weibel, H., Rocher 11.
 Wœfle, Emma, Jaq.-Droz 12.
 Wuilleumier-Quartier, Jtte, Parc 85.

Radium

Bohner, Ele, Numa Droz 55.
 Blum-Brandt, Emile, Doubs 154.
COMPTOIR RADIA, Robert & Co, Doubs 55.

(Voir annonce page 16).

Cornioley, P. fils et Cie, Doubs 147.
 Evard, Paul, Jacob Brandt 1.
 Gastpar, P., Numa Droz 171.
 Humbert, Louis, Numa-Droz 10bis.
 Jeanneret, J.-A., Radio-disc, Léop.
 Robert 66.

Kohli-Simon, M.-L., r. N.-Droz 2.
MONNIER, L. & Co., J.-Brandt 4.
 Aiguilles flexibles.

ROY-ROSSEL, A., T.-Allem. 85.
 Spécialité de posage **RADIUM**,
 cadrans et aiguilles. — Travail
 prompt et soigné.

The Lunox Watch and Matériel
 Cy. Léopold Robert 66.

Réglages

SOCIÉTÉ DES FABRIQUES DE SPIRAUX REUNIES, Serre 15.

Amez-Droz, Atte, Charrière 37.
 Aubert, Eva, Est 8.
 Aubry, Blanche, Progrès 22.
 Bahon, Julia, Parc 89.
 Bandelier, Blanche, Al.-M. P. 21.
 Bieler-Wuilleumier, M^{me}, r. Neuve 4
 Chopard-Humbert, B., Al.-M. Piag. 7
 Favre, Léon, breg., T.-Allem. 39.
 Frei, Yvonne, Signal 8.
 Frey, Ele, Concorde 5.
 Froidevaux, Olga, Nord 59.
 Girard, Math. et Berthe, Paix 15.
 Hagnauer, Cécile, Terreaux 16.
 Huguenin, Emilie, Dl. JeanR. 31.
 Inauen, Ant., Jaq.-Droz 11.
 Jeanrenaud, Ida, Doubs 119.
 Maire, Marie, Numa Droz 35.
 Munger, Mina, Paix 5.
 Nicolet, Olga, Crêt 12.

Notz, A., Paix 107.
 Pierrehumbert, Paul, N.-Droz 36.
 Ramseyer, Alb., Al.-M. Piag. 63.
 Rufenacht, Hélène, T.-Allem. 89.
 Ryser-Berger, Paix 87.
 Schilt, Numa, Doubs 139.
 Schneider-Robert, F., T. Allem. 63
 Vuille, Antoinette, Doubs 105.
FABRIQUE NATIONALE DE SPIRAUX (S. A.) Ulrich G. A.,
 Pont 10.

SPIRAUX BORLE & JEQUIER,
 Fleurier.

FABRIQUE DE SPIRAUX S. A.,
 St-Imier. (Voir ann. page 465).

Ressorts (fab. de)

Amez-Droz, Fritz, N.-Droz 62.
 Bachmann, Gottf., Collège 4.
 DuBois, Léon, Sophie Mairet 2,
 Bachmann, Henri, Parc 80.
BUGNON, GEORGES, N.-Dz 135.
 (Voir annonce page 460).

Bugnon, Hri., Fr. Courv. 40-40a.
 Fabrique de ressorts de montres
 « Rectal » Charrière 4.
 Fab. suisse de ressorts, « Le So-
 leil », Repos 7.

Flotron & Mæder, Montbrill. 2.
 Frickart, Emile, Bel-Air 20.
 Geiser, Emile, Tuileries 42.
 Geiser-Imhof, T.-Allem. 91-93-95.
 Hirschy, Chs & Cie, Bel-Air 11.
 Kuster, Louis, Envers 22.
 Lesquereux, Ch., Retraite 4.
 Manuf. suisse de ressorts-moteurs
 « Nerfos ». Maumary-Lory, H.,
 Soleil 11.

Perret, L. & fils, Doubs 147.
Perrin & Cie, Rocher 11.
 Ryser, Ch. & Cie, N.-Droz 178.
 Schmid-Crevoisier, Collège 7.
 Schwab, Alf., Serre 61.
 Sté suisse de ressorts d'horlog.,
 S. A., Rocher 2.

Roues (fab. de)

ZYSSET-VOIROL, B., Jardinets 17.

Secrets (fab. de)

- Berger, Ed., Progrès 4.
 Doetsch & Mœri, Puits 8.
 Ducommun, Ges, Serre 105.
 Fankhauser, Arnold, Parc 28.
 Fath-Lory, Ls, Dr. Kern 5.
FRANCK, CHS., D.-J. Richard 16.
 Force motrice. — Secrets américains et à vis. — Courant et soignés. — Prompte livraison. — Téléphone 334.
 Gerber-Engel, J., Paix 51.
 Jeanneret, Chs. Promenade 12a.
 Jenny, N., Tertre 5.
 Meyrat, Arn., Progrès 81.
 Perrenoud, Jules, et Zurcher, Chs, Terreaux 28.
 Piaget, Charles, Parc 17.
 Scheurer, Fritz, Progrès 17.
 Schmidt, Paul, Serre 93a.
 Thiébaud, Chs, S. Mairé 16.
 Thiébaud, Polybe, Soph.-Mair. 16.
 Vœgeli, Louis, N.-Droz 133.
Zehr, Ernest, Parc 19. Secrets en tous genres, à vis et américains soignés et bon courant. Installation moderne. — Force motrice. — Téléphone 15-91.

Sertisseur.

Ehrensperger, Henri, Parc 107.

Spiraux (fab. de)

- Dubois, Ernest, Terreaux 33.
FABRIQUE NATIONALE DE SPIRAUX S. A. Ulrich, G.-A., Pont 8.
SOCIÉTÉ DES FABRIQUES DE SPIRAUX RÉUNIES, Serre 15.
 Spiraux compensateurs, Paul Perret.
Fabrique de spiraux S. A., St-Imier.
 (Voir annonce page 465).

Dépôts

- Haldimann, Etienne, Serre 79.
 Maire, Albert, Parc 52.

- Perrenoud & Ludy, Parc 39.
 Sandoz fils & Cie, r. Neuve 2.
 Schneider, Alb., Fr. Courv. 3.
 Vuitel-Gabrie, Th., Paix 49.
SPIRAUX BORLE & JEQUIER, Fleurier.

Timbres ressorts

- Jeanfavre, Oscar, Jaq.-Droz 26.
 Jordan, Fritz, Envers 34.

Verres de montres

- Bloch-Ulmo, Vve, Léop.-Robert 49
 Blum, S., Parc 92.
Centrale Verres de Montres S. A. Serre 22.
Christen, Ele, Numa Droz 135.
 Cristal, S. A., Crêt 28.
 Ducommun, Jles-E., fils, Parc 21.
Droz, J., Mme, Doubs 159.
 Droz frères, Léop. Robert 114.
Farine, Mme, Parc 78a.
Fluckiger, Ernest, Paix 21.
FRUTSCHI, CHARLES, Parc 89.
 Gillard, Edm. et Cie, Tourell. 39.
Graber Frères, Doubs 139.
 (Voir annonce page 468).
 Inca, S. A., Montbrillant 1.
Kreutter, J.-J., Léop.-Robert. 19.
 Verres de montres et de pendules en tous genres, percés, boules, breloques, etc., Gros et détail.
 Krummenacher, J., Parc 50.
 La Fontaine. Serre 40a.
 Perret-Brandt, Z., N.-Droz 58.
 Picard, Henri et frères, L. Rob. 12.
 Portenier, Hri, Jaq.-Droz 31.
 Rachel-Mathez et fils, Parc 94.
Ranzoni, Marc, S. A. Parc 150.
 (Voir annonce page 4).
 Thiébaud, A. et B., S. Mairé 16.

**Office Commercial et Bureau de Poursuites
Contentieux Neuchâtelois et Agence Chaux-de-Fonnière
de Renseignements commerciaux**

GERANCE DE L'UNION SUISSE «CRÉDIT REFORM»

Bureau de Chaux-de-Fonds

700 bureaux y compris l'Union internationale

Carte de légitimation suisse et étrangère ==

PAUL ROBERT, Agent de droit

27, Rue Léopold Robert - La Chaux-de-Fonds

*Contentieux, représentation devant les tribunaux et justices de paix.
Recouvrements amiables et juridiques. — Représentation dans les
faillites, concordats, bénéfices d'inventaire, gérances, etc.*

Renseignements commerciaux: par bulletin sur Chaux-de-Fonds, Fr. 5.—

Télégrammes: *Robert-Philippin* — Téléphone 519



Ancienne Maison DUGLAS & SYLVESTRE

Fondée en 1824

P. MAZET, SALMON & Co.

J. Salmon, Barre & Co.

SUCCESSEURS

VALENCE s. Rhône (France)

Vins de Bordeaux, Bourgogne
et Côtes du Rhône

Agents généraux: MM. STRITTMATTER & MERIAN
SAINT-BLAISE (Neuchâtel)

Professions Libérales

Commerce, Arts et Métiers

Affichage

SOCIÉTÉ GÉNÉRALE D'AFFICHAGE

Bureau : Rue Léop.-Rob. 66.
Téléphone 5.38.

Agences

(d'affaires, commerciales).

Caisse Neuchâteloise de prêts
sur gages (S. A.), Granges 4.
(Voir annonce page 469.)

Cartier, Pl-Numa, Léop. Rob. 61.

DuBois, Charles-Oscar, agent du
Crédit foncier neuchâtelois, L.
Robert 35.

Dubois, Jules, Fr. Courvoisier 2.

Fruttiger, A., Dl.-J. Richard 35.

Girard, A., Promenade 5.

Grosclaude, Henri, Parc 71.
Agent de droit.

Humbert, Marc, Serre 83.
(Voir annonce page 510.)

Robert, C.-E., arbitre de com-
merce, rue du Parc 75.
(Voir rubrique spéciale.)

Robert, Paul, Léop. Robert 27.
Agent de droit. Contentieux
neuchâtelois et agence chaux-
de-fonnière de renseignements
commerciaux. Gérance de l'U-
nion suisse. « Crédit réformé ».
(Voir annonce page 396.)

Zimmermann, E., agent de droit,
Serre 95.

(Voir annonce page 478.)

Agence en Douane

HENRIOT-JACOUTOT, rue Léo-
pold Robert 66.

(Voir annonce page 525)

Agence de Voyages

J. Véron, Grauer & C^{ie}

LA CHAUX-DE-FONDS
5, Place de la Gare, 5

Billets de Chemin de Fer
Passages maritimes pour toutes
destinations.

Wagons-lits et location de places

Ameublements

(Voir meubles et tapissiers)

Meubles Progrès, Serre 62.

FABRIQUE DE MEUBLES

L. FROIDEVAUX & Cie

Arêtes 24 o Téléphone 5.84

LA CHAUX-DE-FONDS

Ebénisterie de style soignée et
garantie

Tapis o Rideaux o Linoléums
Usine aux Crossettes

Appareils sanitaires

BÆHLER, CHARLES, L. Rob. 39.

(Voir annonce ci-dessous.)

JÆGER, O. Progrès 15.

(Voir annonce page 502).

Appareils Sanitaires

Chambres de Bains — Water-Closet

Services Industriels

Bureaux :
Collège 30

Magasin :
Léop.-Robert. 58

Appareillage (eaux et gaz)

Antonin & Cie, Léop. Robert 9.

(Voir annonce page 459.)

BÆHLER, CHARLES, L. Rob. 39.

(Voir annonce page 516).

Heus, Fr.. DI JeanRichard 13.

(Voir annonce page 471.)

**BRUNSCHWYLER & Cie, rue de
la Serre 33.**

USINE A GAZ, Collège 31.

Grand Atelier d'Installations pour

Gaz - Eau - Electricité

Services Industriels

Bureaux: Rue du Collège 30

Arbitre de commerce

FRUTTIGER, A., DI.-J. Rich. 35.

La Fiduciaire Neuchâteloise

75, Rue du Parc, 75

Organise, Revise, Contrôle toute comptabilité

Administre tous capitaux.

Traite toute question d'impôt.

Présente toute déclaration fiscale.

Elabore comptes de partage; Tutelles.

Liquide toute masse, succession, etc.

Remplit toutes fonctions fiduciaires.

Coopère à la formation de toute société.

Assiste toute administration dans la reddition de ses comptes.

DÉLEGATIONS

Arbitrages - Expertises

Fondation 1889-1898

Téléphone 2.11

Architectes

Arn, Ulrich, Serre 81.

Baumann, Fritz, Beau-Site 19.

Bieri, Hans, Parc 151.

Bobbia, Louis, Pl. Neuve 6.

BOURQUIN, ANDRÉ, Paix 125.

CHAPALLAZ, RENÉ, Paix 33.

Crivelli, Jean, Paix 74.

Debely, J.-U. & G. Robert, DI

JeanRichard 41.

Grieshaber, H., Promenade 14.

Parqueterie d'Aigle

Parquets, Lames sapin,

Bois bruts, Lattes

Caisses d'emballage.

Représentée par **J. Steiner, parqueteur, Paix 79**

BUREAU L. BOILLOT

Hausamann & Monnier

ARCHITECTES

66, Rue Léopold Robert, 66

LA CHAUX-DE-FONDS

Chambres de Bains-Appareils Sanitaires
sont installés le plus avantageusement par la Maison

Ch. Bæhler, RUE LÉOPOLD ROBERT, 39
TÉLÉPHONE 9.49

Yverdon-les-Bains

Station des Arthritiques

CURE COMBINÉE
C'EST

VITTEL et AIX-LES-BAINS réunis



Arthritisme
Goutte
Gravelle
Rhumatisme
Voies respiratoires

**Calculs rénaux expulsés par
la Cure d'Eau d'Yverdon**



Grand Hôtel des Bains

Hôtel La Prairie

Grands parcs — Tennis — Orchestre — Cinéma

Compagnie d'Assurances Générales

sur la vie

FONDÉE EN 1819

Fonds de Garantie: 869 millions

Placements de la compagnie en valeurs suisses

36 millions

Capitaux assurés depuis l'origine:

3 milliards 566 millions.

Rentes viagères servies annuellement:

48 millions.

PARIS, rue Richelieu 87

La plus ancienne des Compagnies françaises

Assurance en cas de décès: Vie entière, Mixtes,
Terme fixes et Dotales.

Assurance en cas de vie: Rentes viagères im-
médiates, différées, de survie.

945 millions de capitaux assurés en cours

Pour renseignements, s'adresser à

L A M B E R T & W Y S S

Directeurs particuliers, à Neuchâtel, ou à

M. PAYOT

Agent principal à La Chaux-de-Fonds
Rue Léopold Robert 7

Giovannoni, Arn., Beau-Site 17.
 Lambelet, Ern., DI JeanRich. 17.
 Maroni, Arthur, Léop.-Robert 84.
 Maroni, Louis, Léop. Robert 84.
 Matthey, Adrien, F.-Courv. 46.
 Prince & Béguin, Léop. Rob. 57.
 Ritter, Jules, Nord 81.
 Romério, fils, Paix 85.
 Theile, Albert, Doubs 93.
 Zozi, Laurent-Jos., Charrière 35.

Articles de pansements

Ducommun H. et A., Lpd. Rob. 37.
 Robert Frères, Marché 2.

Articles pour Malades

Droguerie Générale S. A., 1er
 Mars 4. (Voir ann. page 517.)
 Ducommun, H. & A., Léop. Rob. 37.
 (Voir annonce page 410.)
 Robert Frères, Marché 2.

Artistes Peintres

Aubert W., Montagne 30a.
 Dessoulavy, Gges, Paix 53bis.
 Gogler, Adrien, Léop. Rob. 63.
 Gœring, Marie-Lse, Paix 33.
 Humbert, Charles, Gén. Duf. 2.
 Kaiser, Ed., Tple-Allemand 45.
 Kocher, Alb., Serre 41.
 L'Epplattener, Chs, Montagne 38b.
 Maire, Arthur, Charrière 68.
 Pillonnel, John, Grenier 22.
 Schiffmann, Léon, Granges 14.
 Schwob, Lucien, Grenier 27.
 Woog, Madeleine, Commerce 9.

Assurances (Agences)

BESSE, & Cie, Léop. Robert 66.
 (Voir annonce page 481.)
BLOCH, E. & Cie, ASSURANCES GÉNÉRALES, Léopold Rob. 78,
 Téléph. 8.56.
 Chambre cantonale d'assurance
 immobilière, Agence: secrétariat
 communal, Serre 23.
 Caisse Nationale Suisse, Léop.-
 Robert 63.
Chopard, A., r. Hôtel de Ville 5
 Agence générale d'assurances.
Chopard-Blanchard, Paul, Paix 7
 Agence générale d'assurances.
 Téléphone 12.35.
 Crédit mutuel ouvrier, assuranc.,
 sur la vie « La Bâloise », Serre
 22. (Voir annonce page 458.)
 Guinand, John, Promenade 15.
Humbert, Marc, Serre 83.
 (Voir annonce page 510.)
 Huguenin, Hri, Jaquet Droz 60,
LA GENEVOISE, Assurance sur
 la vie.
Lambert & Wyss, Léop. Robert 7
 La Générale (vie). Accidents.
 Incendies.
 (Voir annonce page 491.)
 Leuba, Georges & Cie, « La
 Suisse », Parc 50.
 Monnier, Ele, Paix 67.
PAYOT M., LA GÉNÉRALE rue
 Léopold Robert 7.
 (Voir annonce page 400.)

Société suisse d'Assurances générales sur la vie humaine, à Zurich

Fondée en 1857

Mutualité absolue

*La plus ancienne des Sociétés suisses d'assurance sur la vie
 Le plus gros total de sommes assurées en cours en Suisse*

Toutes Combinaisons

d'assurances sur la vie et de rentes viagères

Prospectus et tous renseignements sont fournis sur demande.

Edmond Muller, inspecteur pour les Montagnes, 111, Rue du Doubs, 111
 LA CHAUX-DE-FONDS

Alfred Perrenoud, Agent Général pour le Canton,
 4, Place Purry, 4, NEUCHÂTEL

- Pury & Cie**, La Neuchâteloise, assurance transports, r. Nve 18. (Voir annonce page 475.)
Société de Banque Suisse, La Zurich, assurance vie, L.-Rob. 10.
Rieckel, H.-A., «La Bâloise», assurance, transp., L. Rob. 18. (Voir ann, page encartée.)
Robert, Js-Numa, Léop.-Rob. 35.
Schmid, H.-V., Serre 20. Société suisse pour l'assurance du mobilier. (Voir annonce page 527.)
Société suisse de secours mutuels Helvétia (maladie-accidents) E. Weissbrodt, 1er Mars 16a.

Auto-camion.

- Berliet, Knecht & Moschard**, Neuchâtel, représ. (V. ann. page 8.)
BERNA, Olten, Matthey, Aug., représent., Rue Léop. Robert 9. (Voir annonce page encartée.)
AUTOMOBILES MARTINI, Matthey, Aug., représentant, (voir annonce page encartée.)

Auto-garage

- GLOHR, HERM.**, Léop. R. 11a. (Voir annonce page 507.)
Guttmann & Gacon, Serre 110. (Voir ann. tranche du vol.)
Matthey, Aug., Collège 24.
Meyer-Lippmann, M., N. Dz 154. (Voir annonce page 177.)
Knecht & Moschard, Neuchâtel, Pl. d'Arm. et Musée. (V. ann. p. 8)
Von Arx, Ed., Peseux (voir annonce page 531).

Avocats

- Bolle, Arn.**, Promenade 2.
Clerc, Louis, Léop. Robert 66.
Dubois, Jules, Fr. Courvoisier 2.
Jacot-Guillarmod, André, Rue Léopold Robert 33.
Jeanneret, Félix, Dr en droit, Fritz Courvoisier 9.
Jeanneret, A., Béguelin, A., et Rais, A., Léop. Robert 48.
Löwer, Alf., Léop. Robert 22.
Matthey, André, Fr. Courv. 46.

- Morel, Marc**, Léop. Rob. 32.
Perrin, Tell, Léop. Robert 72.
Robert, Ph., L. Rob. 49.
Wille, Eug., L. Robert 66.

Bâches (fab. de)

- Weill, Alf.**, Parc 9. (Voir annonce page 520.)
Weill, Maurice, Commerce 55.

Bains

- Moritz, G.**, Ronde 29.

Bandagistes

- Ducommun, H. & A.**, Léop. R. 37.
Lonstroff, J., Léop. Robert 41.

Banques

- BANQUE CANTONALE NEUCHATELOISE**, r. du Marché 6. (Voir ann. 4^{me} page couverture.)
BANQUE FÉDÉRALE, Soc. anonyme, Léopold Robert 50. (Voir ann. 2^e page couvert.)
Banque Nationale Suisse, Léop. Robert 60.
Caisse d'épargne neuchâteloise, Léop. Robert 36. Agence. (Voir annonce page 461.)
Crédit foncier neuchâtel., agence, Léop. Robert 35.
Crédit mutuel ouvrier, Serre 22. (Voir annonce page 458.)
PERRET & Cie, L. Rob. 9. métaux précieux, Usine de dégrossissage d'or, de platine et d'argent, Grenier 18. (Voir annonce page 515.)
Caisse neuchâteloise de Prêts sur Gages, S. A., rue des Grang. 4. (Voir annonce page 469.)
PURY & Cie, r. Neuve 18. Vente d'or et d'argent. (Voir annonce page 475.)
SOCIÉTÉ DE BANQUE SUISSE, métaux précieux, Léop. Rob. 10. (Voir annonce page 467.)
UNION DE BANQUES SUISSES, L.-Robert 18. (V. annonce page encartée.)

Banque Cantonale Neuchâteloise

SIÈGE CENTRAL à Neuchâtel, Faubourg de l'Hôpital 20
 SUCCURSALE à La Chaux-de-Fonds, rue du Marché 4 et 6
 AGENCES au Locle, Place du Premier Août, à Fleurier,
 Couvet, Cernier, Colombier, St-Aubin, aux Brenets et
 aux Ponts-de-Martel.

Correspondants dans toutes les communes du Canton.

La **Banque** bonifie :

3 $\frac{1}{2}$ - 4 % en compte-courant

4 $\frac{1}{4}$ % sur livrets d'épargne (maximum fr. 10.000)

5 % sur bons de dépôt à 1, 2, 3 et 5 ans

avec coupons semestriels d'intérêts.

Escompte et encaissement de lettres de change. Ouverture de crédits. Gérance de fortunes. Achat, vente et garde de titres. Avances sur titres. Change de monnaies et billets de banque étrangers. Chèques et lettres de crédit sur toutes les villes importantes du globe. — Commerce de matières d'or, d'argent et de platine. Location de compartiments de coffres-forts.

**Achat, aux meilleurs cours,
 de tous les coupons dont le paiement est annoncé ;
 les coupons suisses sont payés sans frais.**

BANQUE POPULAIRE SUISSE,
St-Imier.

(Voir annonce page 505.)

CRÉDIT SUISSE, Neuchâtel.

(Voir annonce page 378.)

Bazars

Bazar Parisien, S.A., r. Neuve 2
Brann, Jules, & Cie, Léop. Rob. 11.
Landry, Pierre, les fils, Grenier 1
et Léop. Robert 42-44.
Mentha et Cie, rue Neuve 3.

Bétail (marchand de)

Gerber, Henri, 1^{er} mars 6.
Goetschel, Alex., Hôtel-de-Ville 28.
Hitz, Alfred, Parc 9 bis.
Hitz, Ele, Cure 3.
Rueff, Henri, Léop. Robert 74.
Salomon, Jules, 1^{er} Mars 5.

Bijouterie-Orfèvrerie

de Piédro, Ph., Léop. Robert 70.
Kocher, F., Balance 7.
Huguenin-Sagne, Léop. Rob. 38.
KRAMER, P., Pl. Hôt.-de-Ville 5.
(Voir annonce page 2.)
Laxgang, Karl, Fleurs 5.
RAMSEYER, ADRIEN, Parc 78.
(Voir annonce page 454).
RICHARD, R., FILS, L. Rob. 33.
Rothen-Perret, Numa Droz 139.
(Voir annonce page 474).
SANDOZ, GEORGES - JULES,
Léopold Robert 50.
Schweingruber, E., L. Rob. 55.
Spichiger & Hoffmann, r. Di-Jean
Rich. 13.

BIBLIOTHÈQUE CIRCULANTE

CLÉMENTE CALAME, Rue de la Paix 95
(Entrée du magasin par le corridor)

CAFÉ CHOCOLAT DESSERTS

MERCERIE - PAPETERIE

Spécialité de Thé Maté

Blanc (Maison de)

ALLEMAND, E. & Cie, succ. de
César Guye & Cie, L. Rob. 37.
Au Progrès, Léop. Robert 57.
Bloch, Jules, « A la Ville de Mul-
house », manufact. de trousseaux
« Le Succès », Léop. Rob. 47.
Bloch, Léon, Balance 2.
Dubois, L. & Cie, Léop. Rob. 40.
(Voir annonce page 478).
Maison F. Leuzinger, Wilhelm, F.
succ., rue Neuve 1 et 3.
(Voir annonce page 513.)

Blanchisseuses, Repasseuses

Blanchisseuses

Antenen, El., Vve, Parc 22.
Bosset, Lse, Fleurs 18.
Cuenat, Vve, Numa Droz 137.
Duscher, Marie, Granges 14.
Eder, Elise, Nord 64.
Froidevaux, Clém., Vve, Balance 16
Graff, Marie, Bulles 10.
Liégeois, Gges, Stand 6.
L'Eplattenier, Marc & Berthe,
Numa Droz 127.
Monaldeschi, M. Vve, H.-de-V. 65.
Perret, Mme, Bellevue 19.
(Voir annonce page 514).
Racine Elisabeth., Industrie 6.
Sabaini, Henriette, Industrie 19.
Schupbach, Cécile, H.-de-Ville 38.

E. Prébandier & Fils

CHAUFFAGES - POTAGERS - CALORIFÈRES

NEUCHÂTEL

Téléphone 7.29

Repasseuses

Aeberli, Alice, Numa Droz 131.
 Althaus, Angèle, Ronde 22.
 Amey, Héléne, Parc 82.
 Antenen-Misteli, Parc 22.
 Arnoux, Mathilde, Paix 75.
 Bauer, Alice, Temp.-Allem. 27.
 Bassi, Mme, Balance 16.
 Borle, Amanda, Nord 151.
 Bosset, Lse, Fleurs 18.
 Bourquin, A., Mme, A.-M. P. 49.
 Brandt, Marg., Nord 161.
 Carrel, Berthe, Crétêts 136.
 Cavalaro, Léa, Fleurs 22.
 Chopard-Walzer, Laure, N. Dz 100.
 Crevoisier, L., Vve et Nelly,
 Crêt 9.
 Delachaux, Marie, Nord 7.
 Dubois, Emilie, Vve, H.-de-V. 17.
 Durig, Mathilde, Est 16.
 Favre, Jeanne, Puits 5.
 Fernbach, Valent., J.-Droz 6.
 Gerber, Marthe, Paix 71.
 Gindrat, Fanny, Stand 12.
 Guggenheim, P., Parc 69.
 Guggisberg, Math., Serre 25.
 Hellmann, Mary, Charrière 37.
 Humbert, Adèle, Serre 103.
 Jobin, Cécile, Ronde 21.
 Junod, Françoise, N. Droz 3.
 Kleiber, Anna, Industrie 34.
 Kubler, Jeanne, Doubs 99.
 Kunz, Louise, Terreaux 10.
 Kumm, Frida, Charrière 19.
 L'Epplattenier, Berthe, N.-Droz 127.
 Loze, Marthe, Charrière 33.
 Marchand-Weber, Julie, 1er Ms 6.
 Matile, Emma et Bertha, Terr. 6.
 Messerli, Mme, Crêt 14.
 Mielle, Aug., Parc 37.

Muller-Daulte, Mme, Industrie 13.
 Pellaton, Marie, Pont 13b.
 Perret, Jeanne, Bellevue 19.
 Perret, Marie, Paix 109.
 Rastberger, Julie, Nord 25.
 Riesen, Marg., Granges 8.
 Riesen, Rosa, Parc 16.
 Ritz-Kohler, Elisa, Promenade 3.
 Robert, Estelle, Parc 78a.
 Robert, Elise, Collège 27.
 Rothen, Marie, Granges 12.
 Rothen, Jeanne, Grenier 43.
 Ruetsch, Alice, Envers 24.
 Steffen, Marie et Bertha, Grang. 14.
 Studler, Marie, Fleurs 8.
 Strauss, Anna, Parc 16.
 Verdon, Chs, Vve, Paix 83.
 Vuagneux, Fanny, Jardinets 7.
 Wenker, Rosalie, Beau-Site 17.

Bois (Commerce de)

Marchand, Arn., Commerce 55.
 Roddé, Ant., Industrie 23.
 S. A. de Comm. de Bois, Repos 17.
 Stauffer, Jean-Gottf., F.-Courv. 38a.

Boissellerie et Vannerie

Graf, Emile, H. de Ville 40.
 Groh, Oscar, Ronde 11.
 Hunsperger, Ed., Parc 7.
 Jouffroy, Jules, 1er Mars 12.
 Montandon, Jles, (cann.) Moul. 22.
 Pfister-Warmbrodt, H. de V. 19a.
 Robert-Tissot, R., rue Neuve 4.

Vannerie - Brosserie - Boissellerie
 Articles de Ménage.

R. ROBERT-TISSOT
 4, Rue Neuve. 4

Bonneterie

- Jetter-Ruedin, Fr., Léop. Rob. 50.
Matile-Rimathé, rue Léopold-Robert 41. «Au bon Marché».
Rudolf, J., Vve, Balance 3.
 (Voir annonce page 519).
Stoll, W., Léop. Robert 4.
 Weil-Blum, à l'«Economie», Léopold Robert 34.
Whitley, H.-E., Rue Neuve 9.
 (Voir annonce page 506.)

Boucheries et Charcuteries

Boucheries

«BELL» Succursales :

- Bureau,
 Léopold Robert 56a.
 Paix 69.
 Grenier 3.
 Collège 23.
 Numa Droz 4.
 Bonjour, Louis, Léop. Robert 110.
 Botteron, Ern., Pass. du Centre 5.
 Disteli, Hans, Parc 88.
 Domann, Joseph, Balance 6a.
 Dreyer, Christ., Progrès 2a.
Fruh, Jean, 1er Mars 11a.
 (Voir annonce page 480).
GESSLER, LOUIS, N.-Droz 107.
 Glauser, Fritz, Balance 12.
 Glohr, Alb., Place Neuve 6.
 Graff, E., 1er Mars 14b.
 Grossen, Fritz, Léop. Rob. 19a.
 Heiniger, And., Numa Droz 88.
 Hitz, Mme, Ronde 4.
 Metzger, Max, Rue Neuve 12.
 Michel, Jacques, Stand 8.
 Schneider-Benoît, Emile, Vve,
 Collège 25 a.
 Schweizer, Vve. Jac., Grenier 2.
Soltermann, E., Hôtel-de-Ville 4.
 (Voir annonce page 529.)
Stauffer, Albert, Serre 31a.
 (voir annonce page 524).
 Von Niederhauser, Chs, Comm. 119.
Weill, Marcel, D. Jeanrichard 20.
 Zimmermann, Emile, Soleil 4.

Charcuteries

- Aeschlimann, Fritz, Moulins 12.
 Albrecht, Marie, Paix 107.
 Béguin-Jacot, G., Numa Droz 9.
 Dreyer, Christ., Progrès 2a.
 Glauser, Fritz, Balance 12.
 Graber, Milles, T. Allem. 107 bis.
 Ottone & Cie, Léop. Robert 56.
Savoie-Guinand, Jles, Serre 8.
 Stauffer, Pierre, F. Courvoisier 6.

Boulangeries

(Voir Pâtisseries)

- Arn. Ad., Parc 11.
 Bärtschi, Hans, T.-Allemand 103.
 Baumann, Jean, Industrie 2.
 Beiner, Walther, Fr. Courv. 26.
Benoit-Monbaron, U., Nord 52.
 Berner, Gges-A., Hôt.-de-V. 1a.
 Boulangerie coopérative, Serre 90
 et Commerce 117.
 Buhler, Ernest, Charrière 8.
 Buhler, Georges, Serre 56.
 Christen, Lina, Collège 19.
 Criblez, A., Numa Droz 18.
 Daimler, Jean, Hôtel-de-V. 17.
FIVIAN, ERNEST, Numa-Drz 167
 (Voir annonce page 524).
 Gass, Albert, Progrès 13.
Haeusler, Emile, Parc 26.
 (Voir annonce page 529.)
 Hartmann, Eug., Numa Droz 96.
 Hirschy & Cie, Hôtel-de-Ville 3.
Hofschneider, Ges, N.-Droz 23.
 Jacob, Bénédickt, Charrière 2.
 Klopfenstein, Aug., N. Droz 57.
KOLLROS, HANS, Serre 11.
Krebs, Gges, Léopold Robert 140.
 (Voir annonce page 502.)
 Lauener, Gges, Puits 16.

Luthy, Ch., Vve, Ronde 21.
 Meister, Jean, Crêt 24.
 Perrenoud, A., D. JeanRichard 27.
 Perret, Etienne, Serre 98b.
 Pfeiffer, Arnold, Grenier 12.
 Pfeiffer, Christ., Puits 4.
 Pluss, A., Léopold Robert 14a.
 Prêtre, Ernest, Grenier 8.
 Richard, Chs, Paix 59.
 Richard, Léon, Parc 83.
 Rickli, Gottf., Rue Neuve 7.
 Riesen, Rod., Bel-Air 14.
 Sandoz, Paul, Rue Neuve 5.
 Schwahn, Fritz, Serre 4.
 Spillmann, Arn., Charrière 13.
 Spiller, Salomon, Versoix 3.
 Stämpfli, Aug., Numa Droz 126.
 Stettler, Gottf., Hôtel-de-Ville 41.
 Stotzer, Fritz, Bouch. 4 et Bal. 5
 Straubhaar, Ed., Beau-Site 1.
 Streib, Martin, Promenade 19.
 Wälchli, Alfred, Numa Droz 81.
 Wälchli, Alf., fils. L. Robert 90.
 Weick, Fritz, D. JeanRichard 22.
 Weick, Jean, Charrière 57.
 Zbinden-Moser, Léon, Progrès 89.

Brasseurs (maîtres)

**Brasserie de la Comète, ULRICH
FRERES, Ronde 30.**

(Voir annonce s. couverture.)

Bière (comm. de)

**Dürsteler-Ledermann, E., dépôt
de bière, Crêtets 85.**

(Voir annonce page 503).

Jeanmairat, Louis, T. Allem. 85.

Zisset, Alb., Versoix 1.

Broderie d'Appenzell

Sonderegger & Cie, Grenier 6.

(Voir annonce page 509.)

Broderies

Besançon, Marie, N. Droz 59.

Bozonnat, Math., N.-Droz 37.

Courvoisier-Calame, L., place
Neuve 8.

Delévaux, Louise, Serre 47.

Dessoulavy, Bert., N.-Droz 73.

Droz, Cécile, Jaquet-Droz 39.

Goetschel, M. & C., Fr. Courv. 7.

Guye, Augustine, Parc 92.

Huguenin-Beck, Mme, Jaq.-Droz 30

Huguenin-Schilt, Serre 27.

Jacot, Hélène, Grenier 27.

Liechti, Milles, Promenade 14.

Lory, Jeanne, Industrie 12.

Luginbuhl, Eva, Grenier 32.

Matthey, Jeanne, T. Allem. 59.

Matthey, Louisa, Fr.-Courv. 46.

Mathys, Laure, Nord 77.

Monnard Angèle, Fleurs 26.

Robert-Montandon, Marthe,
Fleurs 12.
Rothen, Jeanne, Charrière 10.

M^{me} C. Roulet

61, Rue de la Serre, 61
Ouvrages de Dames

Roulet, Cécile, Serre 61.
Rudolf, J., Vve, Balance 3.
(Voir annonce page 519).
Sandoz-Pétrémand, A., Jaq.-Droz 22
Schneider, Jeanne, Parc 27.
Sonderegger & Cie, mag. Grenier 6.
Stoll, W., Léop. Robert 4.
Sully-Guinand, Vve, Grenier 23.
Wuilleumier, Cécile, C. Grieur. 31.

Bureaux officiels de renseign.

Place de l'Hôtel-de-Ville 6.
Place de la Gare 5.

Bureaux de placements

Favre-Droz, Math., Dl.-JeanRic. 43
Jeannet, Marie, Rocher 2.
Müller-Leuthold, Balance 16.
Stadmission, Envers 37.
Bureaux des Amies de la jeune
fille, Léop.-Robert 18.
La Famille, Grenier 14.
Office du travail, Léop.-Robert 3.

Bureaux techniques

Bähler, Charles, L. Robert 39.
(Voir annonce ci-dessous et
page 516).

**Pour avoir toujours de l'eau chaude
à bon marché, faites installer
un Boiler par les
Services Industriels
Collège, 32**

Cafés, brasser. restaurants

Aeschlimann, J.-Fréd., Moulins 12
Affolter, Fritz, Parc 46.
Balli-Meyer, Alfred, Terreaux 1.
Balmer, Lina, Fr. Courvoisier 6.
Bantle, A., Léop.-Robert 13.
Bassegoda, Bald., Paix 69.
Bergeux, Ernest, Parc 33.
Bertrand-Schaller, Et., L.-Rob. 24.
(Voir annonce page 504.)
Blaser, Paul, Léop. Rob. 61.
Bolinare, Ang., Fr. Courvoisier 22.
Borle-Starck, Léon, Bel-Air 51.
Bornand, Emile, Collège 55.
Botteron, Numa, r. Neuve 10.
Brandt, Louis-Eugène, Paix 74.
Brossard, Eusèbe, Progrès 11a.
Buhler-Brunner, Hri., Paix 83.
Clerc, Albert, Est 22.
Castelli, F., Progrès 2.

Buffet de la Gare

C. F. F.

Jean Buttikofer

L'Hygiène Moderne Exige

L'Electricité par tout & pour tous

Force — Lumière — Chauffage — Cuisson

Maison CH. BÄHLER — 39, Rue Léopold Robert, 39

Concessionnaire autorisé

TELEPHONE 9.49

- Desbœufs, A., Léop.-Robert 23.
 Dubois, Ele, Industrie 11.
 Dubois-Muller, Paul, N.-Droz 1.
 Ducommun, Ls-A., A.-M. Piag. 1.
 Favre, Paul, Crêt 31.
 Feutz, Albert, Hôtel-de-Ville 16.
 Frank, Jean, Croix fédér., Ind. 18.
 Freitag, Em., Pl. H.-de-Ville 1.
 Fuchs, Achille, Serre 12.
 Gavillet-Zimmer, D., Collège 23.
 Gianoli, Jean, Vve, Jaquet Droz 25.
 Gajminietti, Cél., Vve, D.-JeanR. 18.
 Girardet, Chs Vve, DI-J. Rich. 46.
 Gostely-Mack, Arth., G. Dufour 2.
 Guerry, Charles, Epargne 1.
 Guyot, Charles, Industrie 24.
 Hadorn, Paul, Ronde 5.
 Hafner, Edm., Stand 4.
 Hamm-Bieri, Ls., Charrière 91.
 Ischer, Jacob, H.-de-Ville 48.
Jacot, A., Mme, Jaq.-Droz 58.
 (Voir annonce page 520).
 Kestly, Fritz, Léop. Robert 2.
 Krebs, Gott., 1er Mars 7a.
 Liniger, Emile, H.-de-Ville 7.
 Leuthold, Chs, Hôtel de Ville 6.
 Lutz, Ch., Temp. Allem. 101.
 Masplà, Ant., Léop. Robert 30b.
 Maruco, Vict., Pl. Neuve 6.
 Matthey, Maurice, Granges 5.
 Mathez, W., F.-Courvoisier 12.
 Mazzoni, César, Versoix 5.
Méroz, Achille, Al.-M Piaget 82.
 (Voir annonce page 470).
 Meunier, Ant., DI. JeanRich 7.
 Monnin, Vve, A., Progrès 65.
 Möri, Paul, Balance 17.
 Mosimann, Ernest, Ronde 21.
 Nardin, Chs, rue de la Serre 17.
 Perrin, Georges, Jaq.-Droz 60.
 Perrotet, Ernest, H.-de-Ville 34.
 Piémontési, Jean, Balance 12.
 Prêtre, Jâmes, Grenier 8.
 Reichen, Jean, Vve, 1er Mars 9.
Rey, Paul, Léop. Robert 78.
 (Voir annonce page 526.)
 Richard, Léon, Parc 83.
 Rinderlé, Fritz, Collège 8.
 Rossinelli-Frey, Jos., H.-de-V. 72.
 Roth, Arnold, Léop.-Robert 30a.
 Roth-Merz, Alb., Léop. Rob. 86.
 Rubin Arnold, Léopold-Rob. 32a.
 Rufenacht, Jules, Boucherie 5.
 Rufer, Louis, Balance 15.
Rufer-Ulrich, E., DI. JeanRic. 23.
 (Voir annonce page 4).
 Ruggia, A., Progrès 63.
 Ruspini, Fr., Parc 88.
 Sans-E., José, Rue de la Serre 45.
 Savoie, Albert, Charrière 8.
 Schaad, Hri, Al.-Marie Piaget 69.
 Scheurer, Ern., Pass. du C. 5.
 Spiller, Salomon, Versoix 3.
 Stettler, Gottfr., H.-de-V. 39.
Ulrich, Auguste, Vve, r. Neuve 6.
 (Voir annonce page 503).
 Ulrich, Otto, Léop.-Rob. 17.
 Vautravers, Alf., Progrès 10.
 Von Almen, Jean, Recorne 34.

Wachli, Gottf., Vve, Serre 7bis.
 Wäffler, Ed., Parc 37.
 Weber, Arnold, Collège 14.
 Wetzel, Andréas, Vve, Ronde 17.
 (Voir annonce page 528).
 Wyler, Jules, Charrière 21.
 Zimmermann, Ch.-Alf., Charr. 73.
 Zysset, Albert, Versoix 1.

Café de tempérance

Kirchhofer, Eug., D. Jeanrich. 33.
 Lesquereux, Chs, place Neuve 12.
 Magnin-Carnal, Pl. Dl.-JeanR. 43.
 Mairet, Ed., Léopold-Robert 6.
 Sahli-Seiler, E., Parc 31.

Cafés (commerce de)

Calame, C., Paix 95.
 Mercure, rue Léopold-Rob. 52.
 & Pl. H.-de-Ville 5.
 Société Kaiser, Balance 10.
 Von Gunten, Vve, Stand 10.

Camionnage

(Commissionnaires-Expéditeurs)

Addor, Jules, Serre 90.
 Bernet, A., Progrès 127.
 Dursteler-Ledermann, E., Crétêts 85
 (Voir annonce page 503).
GRANDJEAN, HENRI, Léop.-R. 76.
 (Voir annonce page 411.)
 Racine, Charles, Dl.-J.-Rich. 19.
 (Voir annonce page 500.)
 Tissot-Jacot, M., Numa-Droz 135.
 (Voir annonce page 522.)
J. Véron, Grauer & Co., Place de
 la Gare 5. (Voir annonce ci-
 dessous
 Von Bergen, Marc, Serre 112.

TRANSPORTS INTERNATIONAUX

J. Véron, Grauer & Co.

5, Place de la Gare, 5

LA CHAUX-DE-FONDS

CAMIONNAGES - DÉMÉNAGEMENTS - EXPÉDITIONS

Importation - Exportation

Services spéciaux de Transports d'Horlogerie

Caoutchouc (articles en)

Lonstroff, J., Léop.-Robert 41.

Caoutchouc - Gutta Percha

H. & A. Ducommun

37, Léop.-Robert, 37.

10.90 Téléphone 10.90

La Chaux-de-Fonds

Succursale au Locle

Tuyaux en tous genres pour eau, gaz
 etc. Bandages hernières, Ceintures, ven-
 trières et de Glénard. — Etoffes imper-
 méables pour lits. — Articles techniques
 de chirurgie, d'hygiène, etc etc.

CAOUTCHOUC

pour roues de poussettes

NORTH POLE

Seuls dépositaires

Poses au magasin

Cartonnage

(Voir Gânerie.)

Gœtschel et Cie, Rue H.-de-V. 28.
 Miéville, Paul, T. Allem. 77.
 Schweizer & Schoepf, Parc 29.
 (Voir annonce page 178.)

Cercles

Cercle Abstinente, r. du Rocher 7.
 Cercle catholique romain, Premier
 Mars 15.
 Cercle français, Léop. Robert 90.
 Cercle du Grutli allemand, Balan-
 ce 17.
 Cercle Montagnard, Daniel Jean
 Richard 17.
 Cercle du Sapin, Jaq.-Droz 12.
 Cercle ouvrier, 1er Mars 15.
 Cercle Tessinois, Fr. Couv. 22.
 Cercle de l'Union, Serre 64.

Henri Grandjean

LA CHAUX-DE-FONDS

(Suisse)

Camionnage Officiel

Grande et Petite Vitesse

Entrepôt en Gare

EXPÉDITION D'HORLOGERIE

pour tous pays

Services spéciaux rapides

Vins en Gros

Limonades et Sirops

Pétrole d'Amérique

de la Pure Oil Company

Loge Maçonnique, Loge 8.
Cercle Musical abstin., Serre 38.
Nouveau Cercle, Léop. Rob. 66.

Cercueils (fabrique de)

Le Tachyphage, (S. A.) rue Fr.
Courvoisier 56a.
(Voir annonce page 499.)
Lévi, Jean, Vve, Collège 16.
(Voir annonce page 481.)

Chapeaux de cheminée

Moser, Emile, Grenier 30 bis.
(Voir annonce page 471.)

Chapellerie-Pelleterie

Adler, Léop.-Robert 51.
CANTON, F., Léop.-Robert 29.
(Voir annonce 3me p. couv.)
Gostely, Arth., Léopold Rob. 8.
Gygax, A., & Cie, Balance 16.
MORITZ, W., Léopold Robert 15.
(Voir annonce s. couverture.)
Kielinger, Max, Ronde 43.

Charcuteries

(Voir boucheries et charcuteries)

Charpentiers

(Voir menuisiers)

Charrons

Bernath, Emile, Boucherie 6.
(Voir annonce page 476.)
Dorenbierer, Gges, Ronde 21a.
Haag, Jean, Boucherie 6.
Mæder, Pierre, Ronde 25.
Muller, Jean, Promenade 32.
Nemitz, Ele, Fritz Courvois. 41.
Rufenacht, Louis., Charrière 128a.
Vuille, Fritz-Emile, Envers 1.

Chaudronniers

Aimone, Michel, Doubs 9.
Brochella, Battiste, H. de Ville 42.
Monnier, Paul, 1er Mars 6.
Weissbrodt, frères, Progrès 1.
(Voir annonce page 497.)

Chauffage central

BÆHLER, CHARLES, L. Rob. 39.
(Voir annonce ci-dessous et
page 516).
BRUNSCHWYLER & Cie, rue de
la Serre 33.
« CALORIE », Serre 66.
(Voir annonce page encartée.)
Sulzer frères, S. A., L. Robert 64.

Chaussures

(Voir cordonniers)
Von Arx & Soder, Pl. Neuve 2.

Installations de Chauffages Centraux

PROJET et DEVIS GRATUITS sur demande — Faites un essai chez
Maison Ch. BÆHLER, Rue Léopold Robert 39 — Téléphone 9.46

CLICHÉS a. Courvoisier
La Chaux-de-Fonds

Chemisiers

- Au Progrès, Léop. Rob. 62.
 Bittel, E., Doubs 159.
 Canton, F., r. Léop.-Robert 29.
 (Voir annonce 3me page couverture).
 Rucklin-Fehlmann, J.-B. & fils, rue de la Balance 2.
 Rudolf, J., Vve, Balance 3.
 (Voir annonce page 519.)
 Stoll, W., Léop. Robert 4.
 Whitley, H.-E., Rue Neuve 9.
 (Voir annonce page 506).

Chiffons - Vieux métaux

- Collay, Jean, Chiffons et Vieux métaux, Terreaux 15.
 (Voir annonce page 516).
 Gamonet, Joseph, Chiffons et vieux métaux, r. H. de V. 38a.
 (Voir annonce page 494).
 Hofmann, Léon, Chapelle 5.
 Leduc, Eugène, Vve, Versoix 5.
 Lysak, Rachel, Stand 6.
 Meyer-Franck, Max, Ronde 23a.
 Montel, Eug., Ronde 41.
 Stéhlé, Laure, Vve, Puits 27.
 Ullmo, Gasp., chiffons et métaux, Collège 18.
 Ullmo, Nathan, Hôtel de Ville 15.

Cinématographes

- Cinéma Palace, rue Dr Coullery.
 Scala, Serre 52.

Clichés

- Courvoisier, Alex., r. Marché 1.
 Mettler, S. A., Dl-Jeanrichard 28.

Cliniques

- Borel, Charles, Paix 23.
 Favre, Alexandre, Rocher 15.
 Dr André Jeanneret, Paix 27.
Clinique Montbrillant, rue de la Montagne 1 (Dr Descœudres)
 Schœnholzer, Ph., Parc 27.

Coffres-Forts

- Bachmann, Ed., serr., Dl JeanR. 5.
 (Voir annonce page 473).
 Pécaut frères, Numa Droz 135.

Coiffeurs et Coiffeuses

- Arnould, Arthur, Dl JeanR. 39.
 Arnould, Pline, L. Rob. 56.
 Barfuss, Em., Jaq. Droz 28.
 Bisang, Flora, N. Droz 21.
 Bisang, Joseph, Numa Droz 21.
 Blauenstein, Sel, F. Courv. 36.
 Bourgeois, Math., Parc 74.
 Bourgeois-Perret, Pl. Parc 74.
 Bourquin, Cam., Moulins 2.
 Brossard, Jean, Balance 4.
 Degoumois-Bovet, Dl, JeanR. 9.
 Delavelle, Emile, Parc 44.
 Dubois-Croisier, Am., Doubs 61.
 Dœpp, Jean, Hôtel de Ville 5.
 Dumont, Bertha, Léop. Robert 12.
Dumont, Charles, L. Robert 12.
 (Voir annonce page 4).
 Erler-Guermann, Alice, Doubs 75.
 Etienne, Berthe, L. Robert 46.
 Fäss, Chs, Dl-J. Richard 43.
 Fellmann, Ele, N. Droz 105.
 Fellmann, Mme, Numa-Droz 105.
 Fleischmann, Ernest, Neuve 8.
 Froidevaux, Htte, N. Droz 18.
 Gasser, Marcel, T.-Allemand 89.
 Griffond, Paul, Numa Droz 47.

Heimerdinger, J. & fils, Léopold Robert 19.
Hess-Tissot, Chs, L.-Robert 132.
 (Voir annonce page 528).
 Holl, Aloïs, A. M. Piaget 31.
 Jeanmaire, Ernest, Balance 10a.
 Jeanmaire, Stella, Parc 33.
 Jœrin, Alb., D. Jean Richard 24.
 Joerin, Alb., fils, Serre 28.
 Kaeser, Ida, Léopold Robert 7.
Kellenberger, Emile, Promen. 16.
 (Voir annonce page 514.)
 Lovis, A., pour dames, Parc 76.
 Matile, Marcel, Ronde 9.
 Méroz, Adrienne, Industrie 20.
 Méroz, H., Industrie 20.
 Mögli, Ant., Manège 22.
 Monnier, Emile, Léop. Rob. 56.
 Muller, Chs, Marché 3.
Muller, Mme, Léop. Rob. 30.
 (Voir annonce page 490).
 Obert, Ch., rue Neuve 16.
 Obert, Mme, r. Neuve 16.
 Perret, Lucie, Progrès 11.
 Perrot-Droz, René, Serre 95.
 Poch, Alf., Numa Droz 92.
 Poch, Marg., Numa Droz 92.
 Rieder, Marcel, N. Droz 136.
Robert, Jules-N., Mme, L. Rob. 35.
 (Voir annonce page 470).
 Römer, Oscar, Parc 10.
 Roth, Alex., Léop. Robert 66.
 Schultz, Vict., Balance 12.
 Schlupp, Eug., Grenier 10.
Sommer-Jœrin, Lse, Di-J. Rich. 25
 Spitznagel, Charles, Serre 47.
 Steinmetz, C., Ier Mars 4.

Thiébaud, Lucie, Nord 1.
 Thurban, Jeanne, (pour dames),
 Temple Allemand 71.
 Weber-Dœpp, Alf., H. de Ville 5.
 Wirz-Ruch, W., Grenier, 6.
 Zuger, E., Balance 14.

Combustibles

Antenen, Christ, J. Droz 29.
 Barbier, Pierre, Jardinets 5.
BAUMANN & Cie, Entrepôts 23.
 (Voir ann. tranche du volume.)
Chappuis, & Cie, bur. Paix 61.
 Donzé, frères, Terreaux 14.
 Froidevaux, frères, Numa Dr. 8a.
 Frütschi, Emile, H. de Ville 17a.
 Jeanrichard, A., Progrès 65a.
Kaufmann, A. & W., Marché 8.
 (Voir annonce page 282).
 Kaufmann, E, Vve, Collège 22.
 Mathey, Arthur, Puits 14.
 Robert-Leuba, Ls, Terreaux 7.
 Rodde, Antoine fils, Indust. 23.
 Rutti, Ed., H.-de-V. 19 et Char. 5.
 Schenk, Fritz, Tourelles 23.
 Stauffer, Jean-Gott., Fritz C. 38a.
 Magasin Strubin, pl. de l'Hôtel
 de Ville 2. (Voir ann. page 492)
 Theurillat, Ad., Rocher 12.
Ullmo, Gaspard, Collège 18.
USINE A GAZ, Collège 31.

Vente de
Fers à repasser électriques
 Au Magasin des
SERVICES INDUSTRIELS

Rue Léop.-Rob. 58 - Téléphone 8.87

Ullmo Gaspard

Rue du Collège 18. Téléphone 282
 Combustibles en tous genres. - Bois et Charbons

Comestibles

- Augsburger, Mme**, rue Neuve 5.
(Voir annonce page 506.)
- Brandt, Eug.**, Rue Neuve 4.
- Daniel, A., Mme**, Paix 51 bis.
- Grether, Al. & Cie**, L.-Rob. 58.
(Voir annonce page 526.)
- Jamolli, Fortuné**, Balance 8.
(Voir annonce page 478.)
- Ottone, Louis & Cie**, r. Léopold-
Robert 56.
- Pellegrini, Louis**, Charrière 13.
- Steiger, Alb.**, Vve, Balance 4.

Confections

- Au Printemps**, Léop. Robert 54.
(Voir annonce page 433.)
- Bernheim-Meyer, Vve**, Léopold
Robert 22.
- Bloch, Félix**, Balance 13.
- Bloch, Sam.**, Léopold-Robert 35.
- Brann, J.**, Léop. Robert 11.
- Dreyfuss, Arm.**, Léop. Robert 32.
- Dreyfuss Frères**, Old England,
Léop. Robert 46.
- Hirsch, A. & L.**, L. Robert 58.
(Voir annonce page 495.)
- KOCHER & Cie**, Léop. Robert 20.
(V. annonce page encartée.)
- Leuzinger, F.**, r. Neuve 1.
- Leuzinger, Albert**, r. de l'Hôtel
de Ville 8.
(Voir annonce page 476.)
- Mandowski, A.**, Léop. Robert 8.
- Meyer-Weill**, Balance 10.

Maison Weil-Naphtaly

Succ. de J. NAPHTALY
Rue Léopold Robert 47
Téléphone 11.62

- Progrès, Bloch fils & Cie**, Léop.
Robert 57-59 et 62.
- Ségal, Jacques**, L. Rob. 36.
- Ullmo, Paul**, Léop. Rob. 30.
- Weill-Blum** (à l'Economie), L.R.34.
- Weil-Naphtaly M.**, Léop. Rob. 47.

Cordonneries

- Albertini, G.**, Serre 59.
(Voir annonce page 488.)
- Andréola, Joseph**, Balance 14.
- Andréone, P.**, Terreaux 11.
- Affentranger, F.**, Puits 15.
- BERGER-GIRARD, E.**, r. Neuve 5
Magasin des mieux assortis en
chaussures haute nouveauté.
- Bloch, Achille**, r. Neuve 10.
- Brandt, J.**, pl. Neuve 10.
- Bregnard, Achille**, Fleurs 22.
- Cattin, Paul**, Parc 68.
- Comincioli, Ang.**, Promenade 12.
- CONSOMMATION**, magasin de
chauss., Parc 54a et L.-Rob. 55.
(Voir annonce page 479.)
- Coopératives Réunies**, Progrès 88
et Ronde 1.
- Dæppen, Jean**, 1er Mars 10a.
- Dallimonti, A.**, Grenier 34.
- Dallimonti, Umberto**, J.-Droz 25.
- Degen, Ch.**, Jaq. Droz 14a.
- Della Vedova, Jos.**, Fr. Courv. 5.
(Voir annonce page 534.)
- De Rocchi, Pierre**, Parc 51a.
- Devins, Charles**, Balance 5.
(Voir annonce page 417.)
- Diacon, Chs**, Gén. Dufour 10.
- Eckert, Georges**, Rocher 2.
- Faivre, Emile**, Progrès 67.
- Flüge, Chs**, Moulins 2.
- Gerber, Arn.**, Parc 72.

GILOMEN-WEICK, CAROL.,
Parc 79. Téléphone 20.63.
Glauser, Christ, Grenier 3.
Gloor, Jacob, Progrès 17.
Golzani, Gabriel, Industrie 4.
Grom, Georges, N. Droz 39.
Haffner, Edm., Stand 6.
Huguenin, Paul, Balance 2.
Jutzeler-Hegi, Fritz, Ronde 6.
Kern, Joseph, Progrès 91a.
Lizzola, Mart., A. M. Piag. 65.
Manera, Andréa, Paix 73.
Marguerat, Jean-Jac., Stand 6.
Matzinger, Jacob, Nord 167.
Metzger, Gges, Manège 14.
Migliorini, Romano, Jaq. Droz 58.
Moreto, Joseph, Parc 88a. et
Léopold-Robert 142.
Oswald, Léon, Jac.-Brandt 126.
Pasquero, Bernard, Paix 72 et N.
Droz 99.
Paratte, Alex., T. Allem. 105.
Pauli, Pierre, Jaq. Droz 9.
Perret, Georges, Progrès 163.
Pellet, Samuel, F. Courv. 23a.
Pecchio, Etienne, H. de Ville 21.
Poettinger, H., Parc 78a.
Pozzi, Mario, H. de Ville 59.
Pruini, Ger., H. de Ville 19.
Rationnelle, La, Léop. Robert 48.
(Voir annonce page 484.)
Rauss, Vve, S. Léop. Rob. 33.
Robert, A., N. Droz 103.
Rognon, Em., Ronde 41.
Romanet, Pl, Versoix 9.
Saglio, Jos., Parc 6.
Sandoz, René, Charrière 23.
Sauser, F.-E., Puits 5.
(Voir annonce page 521.)
Streit, Jean, 1er Mars 14.

Schnegg, Arthur, Beau-Site 9-11.
Schütz-Mathey, Edm. (cuirs), rue
du Parc 44.
Testarini, Pierre, Fr. Courv. 5.
Tuscher, G., Promenade 14.
Tuscher, L. & fils, r. Neuve 8.
(Voir annonce page 480.)
Valsesia, Natala, Parc 77.
VON ARX & SODER, pl. Neuve 2.
Wagner-Hohloch, Ch., Léopold
Robert 40. (Voir annonce page 2).
Walter, A., Parc 8.
Wandfluh, Christ, Moulins 3.
Winkelmann, Fritz (cuirs), Puits 8.
Worpe, Aug., cuirs, Grenier 5.
Zanoni, Paul, Charrière 5.
Zeender, Fréd., Ele, Paix 67.
Ziegler, André, Industrie 22.

G. Pétremand, Neuchâtel Mou- lins 15 - Tél. 362

Chaussures sur mesures et con-
fectionnées. — 11 médailles.
Spécialités : **Brodequins garan-
tis imperméables** pour ville,
chasse, montagne et tous sports.
Chaussures Fines et de Luxe
premières marques suisses.
Chaussures orthopédiques, pr
tous les cas, sur ordonnance
médicale ou moulage au plâtre.
Sur demande se rend à domicile.

Coutellerie

Au Printemps, Léop. Rob. 54.
(Voir annonce page 433).
Bachmann, J., Léop. Robert 26.
(Voir annonce page 527)
Glauser, Alc., Puits 9.
Thomi, Pl. Neuve 8a.
(Voir annonce ci-contre.)



Maison Spéciale
de
Coutellerie



Thomi

8 a, Place Neuve, 8 a -- LA CHAUX-DE-FONDS

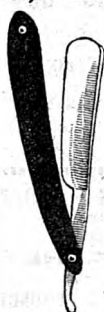

Même Maison à Lausanne

39, Rue de Bourg

Fondée en 1872

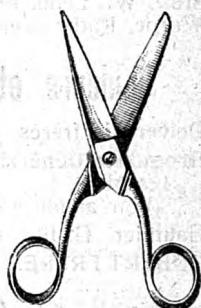

A LA CHAUSSURE SUISSE
Ch. DEVINS

5 Rue de la Balance **5**

Maison de confiance réputée par son plus grand choix et
les plus bas prix de la région.

SPÉCIALITÉ D'ARTICLES
IMPERMÉABLES POUR
TOUS LES SPORTS

Service d'Escompte
Neuchâtelois & Jurassien

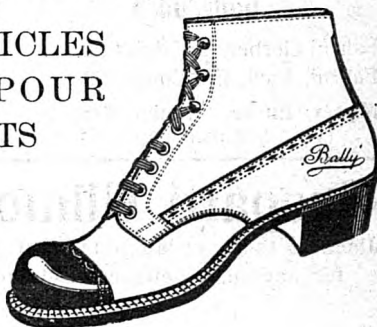

Corsetières

- Billod, C.**, Léop. Robert 58.
(Voir annonce page 484.)
Buhlmann-Gsell, Ida, Dan. Jean
Richard 41.
Racine, Céc., Parc 14.
Rafin, Marie, Parc 52.
Rudolf, J., Vve, Balance 3.
(Voir annonce page 519.)
Stuedler-Moritz, r. Neuve 18.
Stoll, W., Léop. Robert 4.
Worpe, Ruth, Grenier 5.

Couleurs et vernis

- Delvecchio frères**, Jaq. Droz 39.
Droguerie Générale S. A., rue du
1er Mars 4.
(Voir annonce page 517.)
Gauthier, G. fils, Commerce 123.
ROBERT FRÈRES, r. du Marché 2.

Coupe (profess. de)

- Augsburger, Laure**, Grenier 30.

M^{me} Spahr-Chapuis
2, Rue Neuve, La Chaux-de-Fonds
Coupe et Essayage
pour personne désirant faire
leurs toilettes.

Couvreurs

- Fahrni-Gerber, A.**, Puits 29.
Fahrni, Paul, Fr. Courv 62.
Moser, Emile, Grenier 30bis.
(Voir annonce page 471.)

- Pohl, Wilh.**, Parc 86.
(Voir annonce page 522.)
Terraz-Goetz, Alexis, N.-Droz 141.
Schaller, Albert, Fleurs 11.
(Voir annonce page 532.)

Cristaux, verrerie

(Voir quincaillerie.)

Cuirs (commerce de)

- Jutzeler, Fritz**, Ronde 6.
(Voir annonce page 490.)
Winkelmann, Fritz, Puits 8.
Worpe, Aug., Grenier 5.

Cuirs - Fournitures - Cuirs

Pour cordonniers
Courroies de transmission

E. SCHÜTZ-MATHEY
44, Rue du Parc, 44

Téléphone 17.45 LA CHAUX-DE-FONDS

Décoration de plafonds

- Le Tachyphage (S. A.)**, r. Fritz
Courvoisier 56a.
(Voir annonce page 499.)

DECORATIONS FLORALES

G. ANTOINE

66, RUE LÉOPOLD-ROBERT, 66
VIS-A-VIS DE LA POSTE 0 TÉLÉPHONE 14.11

.....
DÉCORATION ARTISTIQUE
FLEURS NATURELLES
SPECIALITE DE DÉCORS DE TABLE

Gaspard Ullmo

Rue du Collège 18 Téléphone
Chaux-de-Fonds 2.82

J'achète toujours au plus haut prix du jour, chiffons, os, vieux
fer, métaux, vieux caoutchoucs, etc.

Denrées alimentaires

- Ambuhl, Alb., Numa Droz 4.
 Balestra, J., Parc 35 et L. R. 88.
 Béguin, Mme, Collège 27.
 Borel-Ducaire, Serre 9 et L.-R. 27
Calderari, Carlo, Serre 14.
 (Voir annonce page 482.)
Ciabarri, Eman., pl. H. de V. 2.
 (Voir annonce page 528.)
 Coopératives Réunies, Paix 70.
 Contini, Jean, Terreaux 12.
 Degoumois, Joséphine, Terr. 2.
 Ducaire, J.-F., 1er Mars 5.
 Fatton, Vve, Rue Neuve 10.
 Feller, Christian, F. Courvoisier 7.
 Guinchard, Eug., Vve, Parc 3.
 Halles Centrales, Léop.-Rob. 34.
 Hildebrandt, Max, Versoix 3a.
 Humbert, Vve, Anna, J.-Droz 14.
 Jamolli, Henri Vve, Progrès 77.
Jamolli, Fortuné, Balance 8.
 (Voir annonce page 478.)
 Jeanneret, Edmée, Ravin 1.
 Kocher, Bern., Numa Droz 126.
 Loosli, Marg., Terreaux 37a.
Linder, Vve Arn., N. Droz 74.
 (Voir annonce page 484.)
 Macchi-Wymann, R. Vve, Parc 88a.
 Marcellini, Marcello, J.-Droz 30.
Olempi, Jean, Léop. Robert 58.
 (Voir annonce page 508.)
 Paolini, Joseph, Ronde 25-27.
 Pellegrini, Louis, Charrière 4-13 et
 Numa Droz 4.
 Pelletier, Vve Elise, Numa Dz 6.
 Pizzi, Emile, D. JeanRichard 41.

- Polo, Louis, Vve, L. Robert 142.
 Quenet, Pl, Pass. du Centre 5.
 Ritter, David, Vve, Ronde 31.
 Ritter, Frédérica, Vve, N. Droz 19.
 Robert, frères, Marché 2.
 Roseng, François, 1er Mars 8.
 Schær, Henri, Collège 8a.
 Schürch, Anna, Vve, Ronde 15.
 Vautravers, Alfred, Progrès 10.
 Von Arx, Louis, Puits 6.
 Weibel, Rosine, Vve, Fleurs 15.
 Zanoni, Chs, Industrie 9.
 Zollinger, Vve, Progrès 105.

Denrées coloniales

- Aeschlimann, Jean & fils, Parc 145.
 (Voir annonce page 488.)
 Consommation (Société de), Jaq.-
 Droz 27, Industrie 1, Parc 54.
 Numa Droz 45 et 111, Nord 17,
 Fritz Courvoisier 20, Marché 3.
 Doubs 137 et Jardinets 1.
 (Voir annonce page 479.)
Droguerie Générale S. A., 1er
 Mars 4. (V. ann. page 517.)
 Guinand, Emma, Nord 175.
 Société des épiciers, r. L.-Rob. 18b
GRANDJEAN, HENRI, L. Rob. 76,
 (Voir annonce page 411.)
 Robert. frères, Marché 2.
WEBER, JEAN, Fritz Courv. 4.
 (Voir annonce page 483.)
 Wille-Notz, P. Nve 4 et Parc 31bis.
 (Voir annonce page 497.)

Dentistes diplômés

- Benoît, Alfred, Dr, Balance 2.
 Berg, Armand, Dr, Serre 67.
 Girard, E., Dr, Serre 15. Télé-
 phone 22.32, domic., 22.31.
 Monet, L., Dr, Parc 9 ter.

Dentistes (Techniciens)

- Baud, Léon, Jaquet Droz 27.
 Cohn, Eugène, Pl. H.-de-Ville 5.
 Cousin, Th., Serre 18.
DU BOIS, JAMES, Léop.-Rob. 56.
 (Voir annonce ci-dessous.)
 Hagemann, Paul, L. Robert 58.
Hössly, Agathe, Envers 18.
Hutter, Chs, Léopold Robert 46.
 (Voir annonce page encartée.)
 Joerin, H., Léop. Robert 16.
Katz, André, Leop.-Robert 41.
 (Voir annonce page 491.)
Plüss, Arthur, Parc 31 bis.
 (Voir annonce page 513.)
 Perrenoud, Donat, Léop.-Rob. 60.
 Schmelz-Vogt O., Léop. Rob. 64.

— Cabinet Dentaire —
PAUL HAGEMANN
 Technicien-Dentiste
 Rue Léopold-Robert, 58
 Consultat. de 9 h. à midi et de 2 à 6 h.

Dessinateurs.

- Mettler, S. A., DI-Jeanrichard 28.

Detective Office.

- Winterfeld, A., Serre 67.

Drogueries industrielles

- DELACHAUX, A.**, Parc 71.
Droguerie Générale S. A., 1er
 Mars 4. (V. ann. page 517.)
Robert, frères, Marché 2.
Weber, Paul, Collège 17.

Drogueries

(Voir Pharmacies et produits pharmaceutiques)

- Aeschlimann, Jean & fils**, rue du Parc 145.
 (Voir annonce page 488.)
DELACHAUX, A., Parc 71.
Droguerie Générale S. A., 1er Mars 4. (V. ann. page 517.)
Robert, frères, Marché 2.
Weber, Paul, Collège 17.

Eaux gazeuses

- Biedermann, E.**, Vve, Collège 56.
Droguerie Générale S. A., 1er Mars 4. (V. ann. page 517.)
Dursteler-Ledermann, E., rue d. Crêtêts 85.
 (Voir annonce page 503.)
Maillard, A., Serre 49.
Perret, F.-E., Vve, Charrière 45.
Porret-Benoît, Arth., Puits 25.
Robert, frères, Marché 2.

Ebénistes

- Bandelier, Adrien**, Nord 174.
 (Voir annonce page 494.)
Bosset, Ges, Fleurs 18.
Casiraghi, Guido, Promenade 36.
Egger, Jean, Sophie-Mairet 4.
Froidevaux, L. & Cie, Arêtes 24.
 (Voir annonce page 397.)
Hofer, G. T.-Allem. 10.
Huguenin, Paul, Balance 10a.
Jacot, Emile, Grenier 39.
Krebs, Alfred, Paix 43.
Magnin, L., Puits 13.
 (Voir annonce page 490.)
Marelli, Josué, Chapelle 3.
Meschler, Ferd., 1er Mars 8.
Ochsner, Ad., Charrière 42.

CABINET DENTAIRE

Téléphone
10.77

JAMES DU BOIS

Téléphone
10.77

56, Rue Léopold Robert

Technicien-Dentiste

LA CHAUX-DE-FONDS

Dentiers en tous genres garantis sur Facture

Plombages - Aurifications - Extractions

Editeur Musique

Zellweger, Chs, Gibraltar 2.

ElectriciensAntonin & Cie, Léop. Robert 7.
(Voir annonce page 459.)Bachmann, Ed., D. JeanRichard 5.
(Voir annonce page 473)Bähler, Charles, L. Robert 39.
(Voir annonce ci-dessous et page 516).Etabl. Electro-Mécanique S. A.,
F.Courv.41.(V. ann. page 501 et 540)Guex, Albert, rue Numa Droz 27,
appareils électriques.
(Voir annonce page 514).HEUS, Fr., Di-JeanRichard 13.
(Voir annonce page 471.)Schneider, Jules, L. Robert 73d.
(Voir annonce page 496.)Leclanché, S. A., Yverdon, Manu-
facture Suisse de piles électri-
ques.Installations de Force et Lumière Electrique
Grand choix de Moteurs
Appareils, Lampes, Lustrerie, etc,**Services Industriels**

Bureaux: Collège 30

Magasin Léopold Robert 58

EncadreurDintheer-Gusset, C., Balance 6.
(Voir annonce page 514.)

Droz Léopold, Numa Droz 122.

Kahlert, Emile, Balance 14.

Stehlé, G., Numa Droz 75.

(Voir annonce page 472).

Entrepreneurs

Albertone, Amedée, Ravin 3.

Bastaroli, Bern., République 151.

Bettossini, Michel, Parc 92.
(Voir annonce page 502.)Bettosini, Alfieri & Cie, Temple
Allemand 87.
(Voir annonce ci-dessous.)Biéri, H. & frère, Parc 151.
(Voir annonce page 526).

Bignasci, J., Charrière 16.

Bobbia, Georges, Pont 36.

Bollini, F. & fils, Fleurs 30.
(Voir annonce page 499.)

Cassina, Louis, Jaq.-Droz 13.

Clivio, Henri, Parc 112.

Danchaud, Hri, Crétêts 134.

Fontana, And.-J., Crétêts 75.

Gagliardi, François, Progrès 4.

Gagliardi, frères, Charrière 3.

Hänggi, Louis, Moulins 3.

Entreprise de Travaux en Asphalte et en Ciment - Groisage et Goudronnage
Toits en Ciment Ligneux - Parquets sur Bitume**Bettosini, Alfieri & Cie**

LA CHAUX-DE-FONDS TÉLÉPHONE 11.15 87, Rue du Temple Allemand, 87

EAU - GAZ - ELECTRICITÉ
DANS TOUTES SES APPLICATIONS

Devis gratuit sur demande

Maison CH. BÄHLER — 39, Rue Léopold Robert, 39

Téléphone 9.49

Jäger, Reinold, Progrès 15.
 Jaquet, Jles-Aug., J.-Brandt 137.
 Lazzarini, Jos., Numa Droz 122.
 L'Héritier-Brunschwyler, F., Léopold Robert 130.
 Locatelli, Jean, Charrière 84.
 Lora, Jean, pass. Gibraltar 2 a.
 Mariotti, Ant., Industrie 19.
 Meregnani, Eug., Pestalozzi 55.
 Nottaris, A., Fritz Courv. 58.
Nuding, Chs, Léopold Robert 8a.
 (Voir annonce page 476.)
 Perret-Leuba, Jles, Pl. d'Armes 3a.
 Piffaretti, Ant., Hôtel-de-Ville 47.
 Riva, Antoine, Terreaux 22.
 Romério, Vincent, fils, Paix 85.
 Thiébaud, Guill., Crétêts 77.
 Trezzini, Fçois, Paix 47.

Parqueterie d'Aigle

Parquets
 Lames sapin, Bois bruts, Lattes
 Caisses d'emballage

Représentée par J. Steiner, parqueteur, Paix 79

Epiceries

Aebischer, José, Al.-M. Piaget 29.
 Aeschlimann, Arnold, Serre 83.
 Aeschlimann, Henri, Serre 1.
 Albrecht, Marie, Paix 107.
 Andrès sœurs, Paix 41.
 Augsburguer, Mme, Rue Neuve 5.
 (Voir annonce page 505.)
 Baralle, Elise, D. Jeanrichard 37.
 Berger, Emile, Progrès 161.

Bieri-Meylan, U., Gibraltar 8.
 Boillat Jules, Tête de Ran 25
 Bollini, G., Fleurs 9.
 Bourquin, Arthur, Progrès 19.
 Boss-Sandoz, Gottf. Vve, Nord 50.
 Bregnard. P., Vve, Paix 65.
 Brugger, Albert, Doubs 113.
 Burki, Rosine, Collège 37.
 Calame, Albert, Puits 7.
 Calame, C., Paix 95.
 Calame, Henri, Progrès 119a.
 Calame, Numa, T.-Allemand 109.
 Cattin, Wm, Doubs 51.
 Cattin, Jules Vve, Progrès 3.

CONSOMMATION (Société de) :
 Jaq.-Droz 27, Industrie 1, Parc
 54, N.-Droz 45 et 111, Nord 17,
 Fr.-Courvoisier 20, Doubs 145,
 Marché 3, Jardin. 1, Léopold-
 Robert 114.

(Voir annonce page 479.)

Coopérative Concordia, Parc 66.

Coopératives Réunies.

Commerce 117, D.-P. Bourq. 1,
 Nord 7 et 163, Numa-Droz 2.
 Place d'Armes 1, Progrès 88,
 Puits 12, Serre 43 et 90.

(Voir annonce page 521.)

Crevoisier, Paul, Doubs 77.
 Daimler-Maurer, Jean, H.-de-V. 17
Droguerie Générale S. A., 1er
 Mars 4. (V. ann. page 517.)
 Droz-Calame, Ferd., Charrière 29.
 Dubach, Arnold, Bulles 2.
 Dubois, Alex., Ph.-H. Matthey 15.
 Dubois, Esther, Parc 17
 Dubois-Sunier, J.-H., N.-Droz 88.
 Erard, Achille, Tple-Allem. 21.
 Evard, Robert, Grenier 2.

Huile „La Semeuse“

7, Rue du Commerce, 7 et dans les Dépôts

- Fricker, Rosa, T.-Allemand 59.
 Gaille, Vve Sophie, Parc 22.
 Gasser, sœurs, Léop.-Rob. 88.
 Gigandet, Gust., Manège 16-18.
 Gobet & Cie, 1er Mars 16 b.
 Graber, Mlles, T.-Allemand 107bis
 Grether, A. & Cie, Léop. Rob. 58.
 (Voir annonce page 526).
 Halles Centrales, L. Robert 34.
 Houriet, Léa, Serre 9.
 Hubert, Fanny, 1er Mars 13.
 Hugli, Gottf., Industrie 17.
 Huguenin, Emma, Crêt 20.
 Huguenin-Mathey, Elise, rue du
 Progrès 137.
 Jacot-Courvoisier, F.-A., rue du
 Manège 24.
 Jeanclerc, Jules, Côte 9.
 Jeanneret, Alf., Bassets 62a.
 Jeanneret, Edmée, Ravin 1.
 Joly, J., Parc 86.
 Ischer, Jacob, H.-de-Ville 48.
 Isely, Suz., Vve, Numa-Droz 118.
 König, Alf., Vve, Temp. Allem. 1.
 La Ruche, S. A., Nord 66, Parc 9,
 Progrès 37.
 Lauper, Mme, Fr. Courv. 38.
 L'Eplattenier, Albert, Industr. 16.
 L'Eplattenier, Zélas, Ronde 24.
 Leuba, Louis, Numa Droz 11.
 Luthy, Vve Jean, Signal 10.
 Macchi-Wymann, R. Vve, Parc 88a.
 Matthey, Louis, Crêt 10.
 Messmer, Aloïs, Ronde 22.
 Meyer-Lang, Vve, D. JeanR. 41.
 Milca Alpina, S. A. (farines lac
 téés), L.-Rob. 66.
 (Voir annonce page 483.)
 Moccand, Elise Vve, DI-Jeanr. 26.
 Moser, Lina, T. Allemand 71.
 Perrenoud, Paul, Vve, A.-Marie-
 Piag. 63.
- Petitpierre, Chs, Rue Neuve 8,
 D. JeanRichard 29, N. Droz 127,
 Charrière 23 Progrès 63a.
 r. du Locle 22, Doubs 77 et 141,
 Puits 23, H.-de-Ville 30.
- Perret-Savoie, A., 1er Mars 7.
 Perrotet, Ern., H.-de-V. 34.
 Pieren, Alfred, Jaquet-Droz 10.
 Pierrehumbert, Car., Parc 80.
 Polo, Vve, Léop. Robert 142.
 Robert, Paul, Charrière 14.
 Robert, frères, Marché 2.
 Rufener, Ges, Collège 13.
 Santschy, Charles, Versoix 7.
 Sacchi-Weber, B. Vve, N. Droz 137.
 Schickler, Joseph, N. Droz 96.
 Société Romande de l'Epicerie,
 Léopold Robert 18b.
 Spiller, Salomon, Versoix 3.
 Spreuer-Wenger, Lina, Doubs 129.
 Stettler, Gottf., Hôtel-de-V. 41.
 Studler, J., Charrière 57.
 Taillard, A., Jura 4.
 Villars (de), Léop. Robert 12.
 Von Gunten, Vve Marie, Puits 15.
 Weber, Paul, Collège 17.
 Weber, Jean, Fritz Courvoisier 4.
 (Voir annonce page 483.)
 Widmer, Alc., Parc 104.
 Widmer, W., Fr. Courv. 7.

- Wille-Notz**, Place Neuve 4
et Parc 31 bis.
(Voir annonce page 497.)
- Wolff, A.**, Parc 96.
- Wuilleumier, Chs**, Parc 85.
- Wuillemin-Buhler, Vve G.**, Combe
Grieurin 21.
- Zurbuchen, Jules**, Parc 17.
- Zurcher, Arn.**, Vve, Fr. Courv. 58

Experts-comptables

- Chopard, A.**, H.-de-Ville 5.
- Robert, C.-E.**, La Fiduciaire Neu-
châteloise, Parc 75. v. a. p. 398.

Comptabilité

Organisation - Expertises
Mise à jour - Contrôle
Enseignement

A. Fruttiger

Rue Di-JeanRichard 35
La Chaux-de-Fonds

Farine Lactée

- Milca Alpina, S. A.**, L. Rob. 66.
(Voir annonce page 483.)

Ferblantiers

- Bossi, Jean**, Granges 8.
- Dunnenberger, F.**, Collège 10.
- Fetterlé, Ed. & fils.**, Versoix 7a.
- Farinoli, Emile, Jaq.-Droz** 14a.
- Freiburghaus, Jean**, Pont 13b.

- Kubler, Wilh.**, 1er Mars 14a.
Ménage : Numa Droz 118.
- Lerch, Louis**, Numa Droz 27.
(Voir annonce page 509.)
- MARTIN, FRÉDÉRIC**, rue du
Parc 48 et 48a.
(Voir annonce page 470.)
- Monnier, Paul, H. de Ville** 49.
- NOBS, E., Alex.-M. Piaget** 63a.
(Voir annonce page 508.)
- SALVISBERG, HERM.**, N. Droz 3a.
- Salvisberg, Fritz, J.-Droz** 9.
(Voir annonce page 519.)
- Sattiva, Benoît, J.-Droz** 22.
(Voir annonce page 510.)
- Vinzio, Vincent**, Granges 14.
- Wuillemin, Louis, Paix** 67.
(Voir annonce page 498.)
- Weissbrodt, frères, Progrès** 1.
(Voir annonce page 497.)

Fermes-portes automatiques

- BACHMANN, ED.**, Di J.-Richard 5.
(Voir annonce page 473.)

Fers (Art. en)

- Bachmann, J.**, L. Robert 26.
(Voir annonce page 527.)
- DuBois, Georges, Fritz Courv.** 2
et Place Hôtel-de-Ville.
- Kaufmann, A. & W.**, Marché 8.
(Voir annonce page 282.)
- Nusslé, Guillaume**, Grenier 7.
- Strubin, Magasin**, Place de
l'Hôtel-de-Ville 2.
(Voir annonce page 492.)

CLICHÉS a. Courvoisier
La Chaux-de-Fonds

—o Fleurs Naturelles o—

G. ANTOINE

Magasin de vente et d'exposition

66, Rue Léop. Robert, 66

Vis-à-vis de la Poste - Téléphone 14.11

.....

Maison ne s'occupant que d'Art Floral.

(Voir annonce page 487).

Fleuriste**Beck, « A la Corbeille de Roses »,
place Neuve 6 et r. Neuve 1.**

(Voir annonce page 522.)

Fourreurs**Canton, Franç., Léop. Rob. 29.**

(Voir ann. 3me p. couverture.)

Moritz, W., Léop. Robert 15.

(Voir ann. 1re p. couverture.)

**Caille - Apothéloz, H. Mme, rue
Fritz-Courvoisier 5.****Gâiniers***(Cartonnages)***Albrecht, Rod., Numa Droz 155.****Boss, C. G. & Cie, Serre 16.****Bovet, Ebal, Progrès 3.****Dintheer-Gusset, C., Balance 6.****Gonzelmann, Jean, Puits 23.****Graber, Edouard, Rocher 7.****Hofmann, Ed., Léop. Robert 56.****FABRIQUE D'ÉTUIS**

en tous genres

Marmottes de Voyage**EDOUARD GRABER**

7, Rue du Rocher, 7

LA CHAUX-DE-FONDS*Force Motrice**Téléphone 7.98***Jeanbourquin, Alb., Serre 4.****JUNOD-MERCIER C.,** fabrique
étuis, Parc 12.**Kahlert, Emile, Balance 14.****Langenegger, Christ, A.-M. P. 31.****Miéville, P., les fils de, T. All. 77.****Muller, Jean, Marché 3.****Mutty, Jacques, Puits 5.****Stehle, Georges, N. Droz 75.**

(Voir annonce page 472.)

Schütz-Mathey, Parc 44.**Schweizer & Schœpf, Parc 29.**

(Voir annonce page 178.)

Stoeckle, Henri, Parc 79.**Veuve, Léopold, Serre 9.****Ganterie****Rudolf, J. Vve, Balance 3.**

(Voir annonce page 519.)

Stoll, W., Léop. Robert 4.**Whitley, H., rue Neuve 9.**

(Voir annonce page 506.)

Garde-malades**Bernard, Jeanne-A., Chapelle 23.****Châtelain, Cam., Jac-Brandt 8.****Choffat, Marie, Arbres 4.****Degoumois, Jeanne, Aurore 11.****Diaconesses Visitantes, Numa
Droz 36.****Ferthet, Mme, Fr.-Courv. 17.****Jeanneret, Rachel, diaconesse,
Numa Droz 36.****Joly, F. Vve, Paix 17.****Kurt, Louis, Charrière 64.****Landry, Ida, L.-Robert 49.****Liegme, Jtte, Parc 87.****Montandon, Cécile, Numa Droz 37****Neipp-Link, Ursula, Envers 37.****ROBERT, LÉOP., (dipl.) Serre 39,
Téléphone 17.83.****Stolz, Marth. (diacon.), Gren. 14.****Tissot, Marie, Ph.-H. Matthey 8.****Tschanz, Fritz, Parc 90.****Géomètres****Huguenin, Bélis., Serre 27.****Thomas, Charles, Epargne 10.**

Gérants d'Immeubles

Blanc, A., Léopold-Robert 66.
Bühler-Pécaut, Alb., N.-Droz 148.
DuBois, Ch.-Osc., L.-Robert 35.
Dubois, Jules, Fr. Courvoisier 2.
Guyot, Alfred, Paix 43.
Humbert, Marc, Serre 83.
 (Voir annonce page 510).
Jeanmonod, Alb., Parc 23.
Jeanneret, Sel., Juventuti.
Pécaut-Michaud, Ls.-Alb., N.-D 144
Rodé, Berthe, N.-Droz 2.
Schneider-Robert, Alf., Fr.-Courv. 20
Weber, Ed., Léop. Robert 57.

Graînes (Négociant en)

ANTOINE, G., Pl. Neuve 12.
 (Voir annonce page 486.)

Herboristes

Bourquin, Marcel, L. Robert 55.
Droguerie Générale S. A., 1er
 Mars 4. (V. ann. page 517.)
ROBERT, FRÈRES, Marché 2.

Horticulteurs

Antoine, Ges, Léop. Robert 66 et
 Pl. Neuve 12.
Beck, L., Pl. Neuve 6 et Balance 7,
 (Voir annonce page 522).
Dothaux, Arnold, Emancipation 2a.

HORTICULTEUR

Grand établissement et Culture florale

G. ANTOINE A NEUCHÂTEL

La plus importante culture du canton
 Magasin de vente :

Rue Léopold-Robert, 66
 Téléphone 14 11

(Voir annonce page 487.)

Girard, C. fils, rue du Signal &
 Léop. Robert 64.
Keller, H., Fritz-Courvoisier 46.
Steiner, Jean, Crêt-Rossel 9.

Hôtels

Fleur-de-Lys, Bantlé, A., L.-Rob. 13.
Hôtel de Paris, Desbœuf, A., L.-
 Robert 23.
 (Voir annonce page 506.)
Cheval-B'anc, Feutz, Alb., H.-de-
 Ville 16.
Croix-d'Or, Rufer, Louis, rue de
 la Balance 15.
**Hôtel de la Balance, Perrenoud-
 Barben**, Balance 8.
 (Voir annonce page 474).
Hôtel de France, Girardet, Chs.
 Vve, rue Dl.-JeanRichard 46.
 (Voir annonce page 493.)
Hôtel de l'Ours, Gnægi, Alf., Fr.
 Courvoisier 48.
Hôtel. Féminine, 1er Mars 3.
Lion d'Or, Mathey, W., rue Fritz
 Courvoisier 12.
 (Voir annonce page 468.)
Soleil, Hafner, Edm., Stand 4.
 (Voir annonce page 502.)
Poste, Perrin, Georges, J.-Droz 60
Hôtel de tempérance, Sahli-Seiler,
 Parc 31.
Hôtel du Jura, Tourte Fçois, H.
 de-Ville 50.

Huileries

Bloch, M., « La Semeuse », Com-
 merce 7. — Téléphone 1229.
Droguerie Générale S. A., 1er
 Mars 4. (V. ann. page 517.)
Huilerie « La Gauloise », L. Rob. 90.
Reymond, Marc, Envers 16.
Robert, Frères, rue du Marché 2.
Rueff, Léop. Vvè, Parc 94.
Weil, Alfred, Parc 9 (huilerie in-
 dustrielle). Voir annonce p. 520

APPARTEMENTS AVEC BAINS

Eau courante dans toutes les chambres

Chambres depuis Fr. 4.50

GRAND CAFE-BRASSERIE

Direction F.-E. HIRSCHY

TÉLÉPHONES :

HOTEL 3215 — BRASSERIE 3200



Weill, Maurice, Commerce 55.
(Voir annonce page 484.)

Huile Comestible superfine



Pour tous les usages

A. MATHEY
9, Rue Léopold Robert, 9
La Chaux-de-Fonds

Hygiène de la Chevelure

Dubois-Croisier, J.-A., Mme,
Doubs 61.

Imprimeries

Dubois, Georges, DI JeanRich. 39.
Eliam, Temple Allemand 79.
Göetschel & Cie, R., H.-d.-V. 30.
Graden, W., rue du Marché 4.
(Voir annonce page 494.)
Häefeli & Cie, Léop. Robert 14.
Imprimerie Coopérative, Parc 103
(Voir annonce page 477.)
Imprimerie Courvoisier, Marché 1.
Koch & Berthoud, Parc 47.
Martin-Montandon, C.-A., Belle-
vue 23. (V. ann. page 456.)
Mettler, S.A., établissement d'arts
graphiques. DI-JeanRichard 28.
National Suisse, Jaq.-Droz 30.
Robert-Tissot, C., Parc 41.

Sausser, Frères, Parc 76.
Stadlin, Ed., Léop.-Robert 34.

Installations de bureaux

Keller, Eug. et Cie, Léop.-Rob. 64.
Prêtre, F., Léop. Robert 70.
Spätig, Hri, Jaquet-Droz 45.

Journaux

Fédération horlogère, Serre 58.
Impartial, rue du Marché 1.
National Suisse, Jaq.-Droz 30.
Revue internationale de l'horloge-
rie, rue du Marché 1.
La Sentinelle, Parc 103.
Union Helvétique, DI-Jeanrich. 39.

Laiteries

Bieri-Meylan, Ul, Gibraltar 8.
Bühler, Christ., Ronde 13.
Cattin, Wm, Doubs 51.
Derivaz, Lina, Serre 98.
Geiser, Fritz, Paix 61.
Geiser, Louis, Numa-Droz 1.
(Voir annonce page 494.)
Geiser-Oppliger, Christ, rue du
Collège 12.
Gnægi, Gust., Serre 5bis.
Gobet & Cie, Pr.-Mars 16 b.
Jeanneret, Edmée, Ravin 1.
Isely-Jacot, Vve, Numa Droz 118.
Kernen, Jules, Vve, Serre 55.
(Voir annonce page 498.)
Laiterie Modèle, Léop.-Robert 34.
Laiterie Coopérative, Paix 70.
Parc 1, Grenier 39, et Moulins 7.
Leuba, Louis, Nord 1.

Huile „La Semeuse“

7, Rue du Commerce, 7 et dans les Dépôts

Mischler, Jean, Collège 8 b.
 Portmann-Nussbaum, passage
 Centre 3.
 Scherler, Ch., H. de Ville 7 et
 DI-Jeanrichard 35.
 Schmidiger-Boss, Ed., rue du
 Marché 2.
 Tribolet, Jac., Granges 6.
 Tribolet, Chs, Léop. Robert 25.
 Wuilleumier, Chs, Parc 85.

Lampes électriques de Poche

BACHMANN, ED., DI J. Richard 5.
 (Voir annonce page 473.)

Lavages chimiques

Bayer, Emmanuel, Collège 21. &
 Léop.-Robert 54.
Humbert, Tell, N. Droz 10 et 100,
 Succurs. rue Neuve 3.
 Moritz, Georges, Ronde 29. & Pl.-
 Neuve.

Librairies et Papeteries

Augsburger, R., Fr. Courvois. 11.
Calame, Cécile, Léop.-Rob. 24a.
 (Voir annonce page 472.)
Deck, O., succ. de M. Jobin, rue
 du Parc 30.
 (Voir annonce page 490.)
 Gosteli-Seiter, Paul, Stand 14.
 Hæfeli & Cie, Léop.-Rob. 16.
 Jeanneret, Lse., Paix 9.
Kahlert, Emile, Balance 14.

Librairie Coopérative, Léopold.-
 Robert 43.

(Voir annonce ci-dessous.)

Librairie Courvoisier, Marché 1.
 Librairie Générale (édit.), Roch. 15.
Luthy, Chs, L.-Robert 48.
 (Voir annonce page 482.)
 Maire, Cécile, Progrès 6.
 Petitjean, Jules, Léop.-Robert 74.
Wille, Henri, succ. de Baillod H.,
 L.-Rob. 28. (V. ann. page 528).

Lingères

Aeberli, Ida et Laure, N.-Droz 131.
 Andréola, B., Vve, Gén. Dufour 4
 Bauer, Anna, Paix 25.
 Baumann, Julia, N.-Droz 43.
 Bergère, Marg., Fleurs 5.
 Bernard, Laure, Vve, Moulins 3.
 Boldini, Jeanne, Ronde 26.
 Brandt, Jeanne, Grenier 43d.
 Chapatte, Cécile, Parc 69.
 Chopard, Marie, J.-Brandt 8.
 Chopard, Vict., prof., H.-de-V. 5.
 Droz, Laure, Fr. Courvoisier 4.
 Droz dit Busset, H., F.-Courv. 60.
 Duvoisin, Ad., Parc 66.
 Eichenberger, Hél., Tourelles 23.
 Fiechter, Louise, Progrès 18.
 Frund, Laure, Charrière 57.
 Frutiger, Marie, N. Droz 21.
 Gaccon, Marg., Paix 79.

Librairie Coopérative

Téléphone 1354 — 43, Rue Léopold Robert, 43

Service régulier avec Paris et Leipzig. Fournit. pour écoles et bureaux,
 Plumes réservoir

Articles pour Dessin et Peinture

Vente des cartes topogr. fédérales

—0—

Timbres en caoutchouc

Gagnebin, Ida, Prem.-Août 1.
 Girardin, Eugénie, Léop.-Rob. 7.
 Gloor, Louise, Progrès 17.
 Graf, Marie, Promenade 1.
 Guggenheim, Pauline, Parc 69.
 Gutmann, Mme, Aurore 9.
 Jaggi, Alice, Arbres 39.
 Jeanmairet, Marthe, F.-Courv. 29b
 Jeanneret, Cécile, Doubs 141.

Kænel, Frida, Al.-M. Piag. 63.
 Krähenbuhl, Jeanne, Serre 69.
 Kummer, Rosalie, Di-J. Rich. 41.

Lemrich, Angèle, Charrière 30.
 Loosli, Marg., Terreaux 37a.
 Lyrenmann, Lina, Doubs 65.

Maire, Elise, Est 10.
 Maître, Bertha, Fr.-Courvoisier 24
 Mariotti, Inès, Industrie 19.
 Mathys, Berthe, Doubs 123.
 Méroz, Marg., Charrière 3.
 Meyer, Rosalie, Charrière 8a.
 Mingard, Mme, Promenade 3.
 Monnier, Julie, Nord 168.
 Moser, Louise, Granges 9.

Oppliger, Mlle, Progrès 81.

Pelet-Jeanneret, Granges 14.
 Pfister, Marie, 1er Mars 11a.

Quinche, Const., Ronde 26.

Rein, Marie, Fleurs 24.
 Robert, Alice, Doubs 141.

Sandoz, Angèle, Beau-Site 3.
 Sandoz, Elisa, D.-P. Bourq. 1.
 Schottli, L., H. de-Ville 15.
 Spiller, Am., Vve, Puits 23.
 Stauffer, Berthe, Doubs 61.
 Stucki, Emilie, Doubs 135.
 Studler, Elise, Mme, Cure 4.

Tripet, Rose, Léop. Robert 68.

Vaglio, Mme, Serre 43.
 Vaney, Marg., Numa Droz 97.
 Vogt, Mlle, r. Neuve 14.
 Vuille-dit-Bille, Vve, Terreaux 27.
 Wille-Robert, Mme, Pont 19.
 Wirz, Bertha, Promenade 1.

Linoléums

Baumann, Eug., Jaq.-Droz 28.
 (Voir annonce page 510.)

Lithographies

Fiedler, Aug., T.-Allem. 144.
 (Voir annonce page encartée.)
 Häfeli & Cie, Léop.-Rob. 14.
 Koch & Berthoud, Parc 47.
Martin-Montandon, A., Belle-
 vue 23.
 (Voir annonce page 456.)
 Mettler, S. A., établiss. d'arts gra-
 phiques, Di-Jeanrichard 28.

Lutherie.

Reinert, R., Léop. Robert 59.

Machines à coudre (com. de)

Compagnie Singer, Rue Neuve 8
 Hurni, Louis, N.-Droz 5.
LEVY, CHARLES, rue Neuve 2.
 Rothen-Perret, Léon, N.-Droz 139.
 Santschy, Wern., ancienne gare
 des voyageurs.

E. Prébandier & Fils

CHAUFFAGES - POTAGERS - CALORIFÈRES

NEUCHÂTEL

Téléphone 7.29

Machines à écrire

SMITH PREMIER TYPEWRITER & Cie, Serre 41. Téléph. 16.49.
(Voir annonce page 482).

The Yost Typewriter Co. Ltd.
Léop. Rob. 62. Téléphone 8.39.
(Voir annonce page 485).

Manège

Gnaegi, A., Fritz Courvoisier 48.
Kaufmann, Albert, F. Courv. 37bis.
(Voir annonce page 517).

Marbriers-Sculpteurs

Anro, Louis, Industrie 22.
Calderari, Alex., Collège 80.
(Voir annonce page 518.)
Della Torre, Jean, Jac.-Brandt 137.
Hirschy, Jean, Chapelle 12.
MARCHESI, P., Charrière 97a.
(voir annonce page 534).
Merzario, Ariste, Charrière 85.
Méroz, Eug., Charrière 84, monuments-nouveautés.
Perrin, Léon, Chapelle 4.
Torriani, frères, Charrière 86.

Maréchaux

Bernath, Emile, Boucherie 6.
(Voir annonce page 476).
Dorrenbirer, Gges, Ronde 21a.
Henzi, Robert, L. Robert 114.
(Voir annonce page 468).
Höltchi, Ad., H. de Ville 42.
Ries, Alfred, Progrès 1.

Massages

Girod, F.-A., Parc 18.
Jobin, Alice, Numa Droz 9.
Lampert, J., (dipl.), Ph.-H. M. 31
Leçons part. cult. physique.
Perret, J.-Alb., Numa-Droz 27.
ROBERT, LÉOP. (dipl.), Serre 39.
Téléphone 17.83.
Thiébaud, Lucie, r. Neuve 1.

Matériaux de Construction.

CHAPPUIS & Co, bur. Paix 61.
Cornaz-Tenthorey & Co., rue
Léopold Robert 137.
(Voir annonce page 515).

Mécaniciens

(Voir sous Horlogerie)

Médecins-Chirurgiens

Adler, Cam., Léopold-Robert 56.
Bacharach, Louis, Léop.-Rob. 8.
Bourquin, Eug., Jaq.-Droz 41.
Bourquin, Jean, ocul., Promen. 2.
Borel, G., (ocul.) Hôtel de France.
Borel, Charles, Paix 23.
Brehm, Dr, Grenier 18.
Descœudres, F. Consult. : Serre 34.
Domicile : Clinique Montbrillant.
Favre, Alexandre, Rocher 15.
Gagnebin, Paul, Léop. Rob. 68.
Gerber, Alb., Dl.-JeanRich. 27.
Humbert, F., Léop.-Robert 50.



ROYAL

FOX PORTABLE
de voyage

Smith &
Bros.

MACHINES A ECRIRE AMERICAINES.
G. POZZI.

Genève AGENT GENERAL Lausanne

Tour de l'Île 2 et 4

35 Rue de Bourg

MEUBLES DE BUREAUX

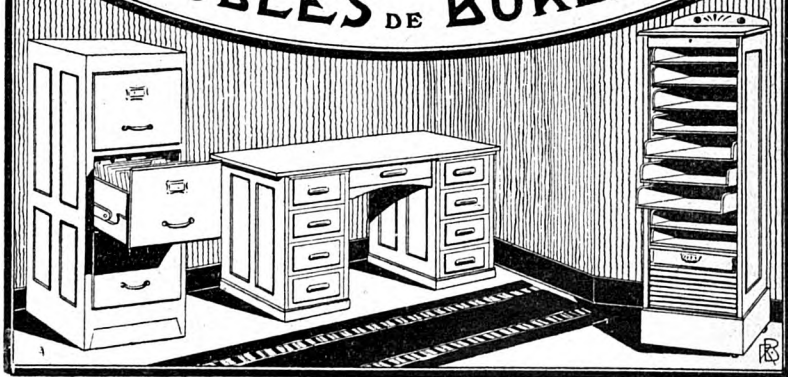

MACHINES A ECRIRE ROYAL

FABRIQUE D'AUTOMOBILES
BERNA S. A.
OLTEN (SUISSE)

Spécialités de
Camions Automobiles
de 2, 3, 4 et 5 Tonnes
de charge utile, avec ou sans remorque

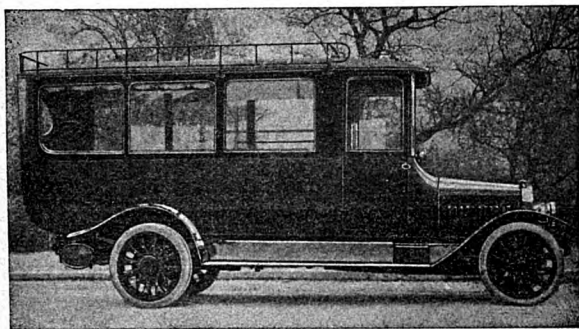

Tracteurs pour la remorque
et pour l'agriculture.

Agent Général pour le Canton de Neuchâtel
et le Jura Bernois :

Auguste Mathey, à La Chaux-de-Fonds
Rue Léopold Robert 9

- Jacot-Guillarmod, M., L.-Rob. 55.
 Jean-Lerret, André, Paix 27.
 Joliat, Dr. Léopold.-Robert 42-44.
 spécialiste pour les maladies des
 oreilles, et des voies respira-
 toires (nez, gorges et poumons.)
 Téléphone 354.
 Menel, Chs, ocul. Jaq. Droz 32.
 Meyer, Georges, L. Robert 76.
 Monnier, Henri, rue du Pont 12.
 Médecine interne, — Gorge, —
 Nez, — Oreilles.
 Perrochet, Ch., Léop.-Robert 31.
 Robert-Tissot, Ed., Balance 10 a.
 Secrétan, Alfred, Parc 31bis.
 Schlesinger, Alfred, L. Robert 64.
 Schönholzer, Ph., Parc 27.
 Médecin-chirurg. de l'hôpital.

Menuisiers, Charpentiers, Parqueteurs

- Albrecht, Otto, Serre 63.
 Amey, Joseph, Parc 82.
 Anthoine, Désiré, Serre 61.
 Aubry, Paul, DI-Jeanrich. 16.
 Augsburg, Alexis, D. JeanR. 19.
 Balmer, Pierre, Fr. Courvois. 35.
 Benz, Jos., V.-Cimetière 5.
 Barozzi, Louis, Progrès 83 a.
 Bernasconi, Lodovico, Charr. 19.
 Berthe, François, Paix 85.
 Casiraghi, Guido, Promenade 36.
 Cellier, Ed., Pr.-Mars 16 c.

- Cerutti, Jean, Numa Droz 99 et
 Paix 70.
 Dubied, Emile, Numa Droz 115.
 Dunki, Jacob, Parc 84.
 Frey, Henri, Cure 7.
FROIDEVAUX, L. & Cie, Arêtes 24
 (Voir annonce page 397.)
 Galeazzi, Angelo, Crêt 9.
 Galeazzi, Jean, Rocher 20 a.
 Gasser, Ulrich, Industrie 20.
 Giudici, Ele, Gén. Herzog 20.
 Guiliano, Ges, H.-de-Ville 46.
 Guiliano-Perrenoud, B., Hôtel-de-
 Ville 21a.
 Hauert, Jean, Fr. Courv. 36.
 Heiniger, Jean, Cure 6.
 Hofer, G., T.-Allem. 10.
 Huber, Fritz, Fr.-Courv. 31.
 Huguenin, Paul, Balance 10a.
 Jacot-Froidevaux, E., Grenier 39.
 Jaquet, Jules-A., Jac.-Brandt 137.
Jaussi, Louis, Bassets 8.
 (Voir annonce page 520.)
 Karrer, Ant., Charrière 93.
Lanfranchi, frères, Bel-Air 14.
 (Voir annonce page 504.)
 Levy, Jean, Vve, Collège 16.
 Loosli, Ernest, Epargne 16.
 Luginbuhl, Fr., Progrès 69 a.
 Lutz, Oscar, Temple Allem. 101.
 Magnin, Luc, Puits 13.
 Maléus, Eugène, Pr.-Mars 12a.
Maino, Eug., Parc 96.
 (Voir annonce page 527.)
 Marelli, Josue, Chapelle 3.
Mattei, Franç., Léop.-Rob. 18a.
 Michelis, Alb., Charrière 87.
 Moser, Fréd., Cure 2.
 Ochsner, Ad., Charrière 42.
 Ottolini, Jérôme, Terreaux 20.
 Pelligrini, F., Balance 12a.

E. Prébandier & Fils

CHAUFFAGES - POTAGERS - CALORIFÈRES

NEUCHÂTEL

Téléphone 7.29

Ponti, Auguste, Parc 1.

(Voir annonce page 496.)

Richard, Alfred, rue Gibraltar 1.

Riva, Alexandre, Grenier 14.

Riva, Alfred, Terreaux 46.

Rossetti, P., Numa Droz 115.

Rovarino, Jean, Progrès 103a.

Sommer, J., Numa Droz 131.

Steiner, Jacques, Paix 81.

Parqueterie d'Aigle

Parquets

Lames sapin, Bois bruts, Lattes

Caisses d'emballage

Représentée par **J. Steiner**, parqueteur, Paix 79

Stiglio, Romano, Terreaux 28 a.

Terraz, Maximin, Grenier 24.

Usine du Foyer S. A., Champs 71

Walter, Benoît, Collège 50.

Zanaroni, Jos., Grenier 12.

Mercerie

Augsburger, Rachel, F.-Courv. 11.

Au Bon Marché, Léop.-Rob. 41.

Au Printemps, Léop. Robert 54.

(Voir annonce page ci-contre.)

Biberstein-Chollet, Elisa, L. Rob. 32

Bloch, Achille, r. Neuve 10.

Bregnard, Paul, Vve, Paix 65.

Courvoisier-Calame, Mme, Place

Neuve 8. (Voir annonce p. 526.)

Dubois sœurs, Paix 5.

Gähler, J., W. Stoll, succ. L.-Rob. 4

Guinand, Sully, Vve, Grenier 23.

Heger, Adèle, Parc 74.

Huguenin-Schilt, Serre 27.

Muller, Sophie, Promenade 15.

Perret-Savoie, Arn., 1er Mars 7.

Rudolf, Jules, Vve, Ba'ance 3.

(Voir annonce page 519.)

Salomon, J., Mme, 1er Mars 5.

Stoll, W., Léop. Robert 4.

Strate, Charles, Léop. Rob. 21.

Weill-Blum, Léop. Robert 34.

Wirz, Caroline, Promenade 1.

Whitley, H., Rue Neuve 9.

(Voir annonce page 506.)

Wille-Robert, Mme, Pont 19.

(Voir annonce page 504.)

Meubles

Voir tapissiers

Augsburger, G.-E., D.-Jeanrich 11.

Beyeler, Alf., Progrès 17.

Frésard-Meyer, C. Vve, Balance 4.

FROIDEVAUX, L. & Cie, Arêtes 24

(Voir annonce page 397.)

GOGLER, CH. S. A., Serre 14.

(Voir annonce page 478.)

Hofer, G., Temple-Allemand 10.

Jung, Fritz, Vve, Fleurs 2.

Lévy, Chs., Rue Neuve 2.

Magnin, L., Puits 13.

(Voir annonce page 490.)

Mandowski, Ed., Léop.-Rob. 8.

Marletaz, frères, 1er Mars 11.

(Voir annonce page 2.)

Meubles Progrès, Serre 62.

Meyer, Arthur, Serre 10.

Meyer, E. & Cie, Pl. Neuve 6.

(Voir annonce page 518.)

Meyer, Edmond, L.-Robert 68.

Société anon. des Etablissements

PERRENOUD, JULES & Cie,

Serre 65. (Usine à vapeur à

Cernier). — Ebénisterie soignée.

— Meubles de style.

Perret, J.-Alb., N. Droz 27.

Picard, S., Grenier 14.

Salle des Ventes, r. St-Pierre 14.

(Voir annonce page 456.)

Ségal, Jacques, Léop.-Robert 36.

Tissot, Charles, Serre 32.

Meubles d'occasion

Frey-Zisset, Fr. Courvoisier 18.

(Voir annonce page 488.)

Modes

A l'Alsacienne, Léop. Rob. 22.

Aux Modes Parisiennes, Serre 8.

Au Printemps, Léop. Robert 54.

(Voir annonce page ci-contre.)

Balmer-Favre, Mme, N.-Droz 4.

Besati, Mme Parc 75.

Castioni, Suz., Concorde 1.

Chédel, Elmire, Parc 82.

Clerc, Amélie, Léop. Robert 51.

AU PROGRÈS, Tout l'Ameublement



*Grands Magasins
Au Printemps
La Chaix-de-Fonds*

TOUT ce qu'il faut à la
Femme Élégante

TOUT ce qui embellit un
appartement moderne

Confections — Tissus — Soieries
Lingerie Dentelles Merceries
Ouvrages de dames — Modes — Rubans
Papeterie — Ganterie — Linge de table et de maison
Porcelaines — Cristaux — Articles de ménage
Objets d'art — Vannerie — Articles de voyage
Parfumerie Maroquinerie Rideaux

Courvoisier-Calame, Mme, Place Neuve 8.

Delàchaux-Meylan, Vve J, Coll. 5.

Feissly, Marie, Ph.-H. Matth. 8.

Ferrat-Nardin. Mme, r. Neuve 11.

GRAND MAGASIN
MODES & NOUVEAUTÉS
M^{me} Ferrat-Nardin
11, Rue Neuve, 11
LA CHAUX-DE-FONDS

Guillet, Mlle T., Serre 95.

Guinand, Cécile, Mlle, Parc 98.

Guinchard, Louise, Industrie 22.

Hubscher, Rose, Grenier 24.

Kielinger, Louisa, Ronde 43.

Matthias, Cécile, Serre 25.

Mentha & Cie, r. Neuve 3.

Meyer-Misteli, Mme, Parc 6.

Moser, Marthe, Côte 7.

Parroz, Macl., Grenier 5.

Perrin, Lucie, Paix 61.

Pytel, Estera, Industrie 18.

Riesen, Mmes, Industrie 2.

Saucy, Elisabeth, Paix 55 bis.

Schmidt-Muller, Mme J., Paix 9.

Vincent, Hélène, Progrès 18.

Weill-Bernheim, Mme, L. Rob. 27.

Wuilleumier, Jtte, L. Robert 21.

Monuments Funéraires

Calderari, Alex., Collège 80.
(Voir annonce page 518).

Marchesi, P., Charrière 97a.
(Voir annonce page 534).

Méroz, Eug., Charrière 84 (monuments nouveautés).

Merzario, Ariste, Charrière 85.

Perrin Léon, Chapelle 4.

Torriani, Frères, Charrière 86.

Musique (Magasins de)

Beck, Léopold Vve, r. Neuve 14.

Perregaux, Franç., Puits 1.

Reinert, Robert, luth., L.-Rob. 59.

Witschi-Benguerel, F.&H., Léop. Rob. 22. - Pianos. - Musique Instruments.

(Voir annonce page 464).

Foëtisch, frères, Lausanne.

(Voir annonce page 435).

Musique (Professeurs de)

Balanche, Marg., Soph.-Mairet 1.

Belrichard, Maria, Pont 21.

Blanc-Urlau, Mariette, D. Jrich. 25.

Breguet, Hélène, Serre 12.

Breguet-Calame, Mme, Nord 73. profess. piano, mandoline, zither et guithare.

Breitmeyer-Girard, Mme, Nord 89.

Courvoisier-Frossard, Henriette, Parc 31bis.

Cuny, Cécile, Parc 13.

Dini, Amédée, Puits 4.

Fontbonne, Léon, Envers 26.

Gentil, Léonie, Léop. Rob. 41.

Grandjean, Marthe, Montagne 38.

Gugger, Vve, Suz., Promenade 3.

Gurtner, Ele, Promenade 9.

Hanz, Edmée, Paix 39.

Humbert, Suz., Bel-Air 51.

Jaquet Jeanne, r. Neuve 1.

TOUT ce qui **MUSIQUE**
concerne la

sous TOUTES ses formes avec le plus
grand choix et aux prix LES PLUS MODÉRÉS

TOUTES les meilleures marques, les plus réputées de
PIANOS ET HARMONIUMS

Pianos mécaniques et électriques
automatiques

Phonolas - Pianos et Orchestrions

INSTRUMENTS

-- EN TOUS GENRES --

avec tous leurs Accessoires

Librairie Musicale et Théâtrale

Gramophones et Disques

GRAND ABONNEMENT
A LA MUSIQUE

FŒTISCH FRÈRES
S. A.

à LAUSANNE, à NEUCHÂTEL et à VEVEY

Lambert-Gentil, Alice, Balance 10.
 Lanz, Jeanne, Doubs 77.
 Lovato, Dominique, Bel-Air 20.
 Martin, Marc, Fleurs 10.
 Matthey-Sermet, P., T.-Allem. 63.
 Mathys, Mathilde, Nord 77.
 Meyer-Verthier, L., r. Neuve 10.
 Nicolet, Jeanne, Parc 43.
 Pantillon, Léontine, Numa Dr. 31.
 Pantillon, Gges, N. Droz 29.
 Pantillon, Gges fils, Terreaux 10.
 Perregaux, Alice, Paix 79.
 Ramsayer, Jean, Parc 19.
 Reinhard, Achille, Grenier 43.
 Richard, Frida, Gibraltar 1.
 Riesen, Adrienne, Soph. Mairet 1
 Rossel, Suzanne, Parc 7.
 Scheimbet, Max (org). Léop. R. 42.
 Schlée, Lyli, Repos 5.
 Schneider, Chs, Tple Allem. 63.
 Schweizer, Emma, 1er Mars 4.
 Wenger, Angèle, Doubs 55.
 Wuillemin, Ph., N.-Droz 19.
 Wuilleumier, Henri, Bellevue 23.
 Zaugg, Chs, Serre 73.
 Zellweger, Chs, H.-de-Ville 33.

Notaires

Jacot, H., Léopold Robert 4.
 Bolle, Arn., Dr, Promenade 2.
 Bolle, E.-A., Promenade 2.
 Blanc, A., Léop. Robert 66.
 Jacot-Guillarmod, R., L.-Robert 33.
 Jaquet & Thiébaud, pl. Neuve 12
 Jeanneret, Aug., Léop. Rob. 48.
 Jeanneret, Félix, Fr. Courv. 9.
 Quartier, Armand, F. Courv. 9.
 Rais, A., Léop.-Robert 48.
 Wille, Eugène, Léopold Robert 66

Nouveautés

Au Printemps, L. Robert 54.
 (Voir annonce page 433.)
 Au Progrès, Léopold Robert 57.

Office Social

de L'UNION HELVETIQUE, Char-
 rière 1. (Voir ann. page 5).

Optique

Boch, Jules fils, Pl. Neuve 6.
 Breguet, Ed., Serre 4.
 (Voir annonce page 6.)
 Brodbeck, Georges-É., T.-Alle-
 mand 53. Commerce en gros.
 Perrenoud & Ludy, Parc 39.
 (Voir annonce ci-dessous).
 Weill, M., Léopold Robert 27.

Orthopédie

PÉTREMANT, G., Moulins 15.
 Neuchâtel. — Spécialiste pour
 pieds déformés ou sensibles. —
 Traite tous les cas **suivant or-
 donnance médicale ou moulage
 au plâtre.** — 11 médailles. —
 Sur demande, se rend à domicile.
 Télép. 3.62. Prendre rendez-vous.

Pansements (Art. de)

Droguerie Générale S. A., 1er
 Mars 4. (V. ann. page 517).
 Ducommun, H. & A., L.-Rob. 37.
 (Voir annonce page 410).
 Lonstroff, J., Léop. Robert 41.



Lunetterie-Optique

PERRENOUD & LUDY

39, Rue du Parc 39 -- La Chaux-de-Fonds

Lunettes et Pince-nez avec verres pour toutes les vues

Exécution d'ordonnances.— Verres à l'essai pendant 10 jours

Jumelles, Baromètres, Loupes, Thermomètres.

Papeteries

(Voir Librairies)

Au Printemps, L. Robert 54.
(Voir annonce page 433.)

Papiers peints

Delvecchio frères, Jaq. Droz 39.

Parapluies

Barthélémy, Victor, F. Courv. 8.

Berger, Chs, Balance 16.
(Voir annonce ci-dessous).

Canton, François, L. Rob. 29.
(Voir ann. 3me page couvert.)

Gostely-Nydegger, A. L. Rob. 8.

Lampre-Nussbaum, Léa, Paix 15.

Trabichet, Louis, Progrès 9.

Parqueteries

Steiner, Jacq, Paix 81, représ. de

Parqueterie d'Aigle

Parquets

Lames sapin, Bois bruts, Lattes
Caisses d'emballage

Représentée par J. Stelner, parqueteur, Paix 79

Passementerie

RUDOLF, J., Vve, Balance 2. A
la Pensée.

(Voir annonce page 519).

Strate, Chs, Léop. Robert 21.

Pasteurs, curés, évangélistes

Eglise Nationale

Borel, Marc, Montbrillant 2.

Borel, Paul, Cure 9.

Buchenel Paul, Eplat. Jaunes 38.

Cocorda, Dante, Paix 1.

De Corswant, Willy, Cure 9.

Emery, Ulysse, Progrès 53.

Pingeon, Henri, Jaquet-Droz 60.

Eglise Indépendante

Lüginbühl, Chs, Tple-Allem. 25.

Perregaux, Louis, Nord 61.

de Montmollin, Fçois, Eplatures
Jaunes 34.

Hoff (von), Eugène, Côte 2.

Eglise Allemande

Nagel, Théodore, Doubs 107.

Eglise Méthodiste

Hunziker, Adolphe, Progrès 36.

Mission de Chrischona

Steiger, Herm., évangéliste, Env. 37.

Agence de la Croix-Bleue.

Bauler, Emmanuel, Tourelles 21.

Eglise Catholique Chrétienne

Rais, Albert, curé, Chapelle 5.

Eglise Catholique Romaine

Cottier, Athanase, curé, Dbs 47.

Courroux, Joseph, Doubs 47.

Synagogue

Wolf, Jules, rabbin, N. Droz 89.

Spira, Nathan, ministre officiant
Parc 112.

Alexandre, Gabriel, sous-ministre
officiant N. Droz 47.

FABRIQUE DE PARAPLUIES ET OMBRELLES

16, Rue de
la Balance

A LA VILLE DE LYON

16, Rue de
la Balance

Charles Berger, Successeur de Cadet **RENAUD**

Recouvrements et Réparations en tous genres

Travail prompt et soigné

--- Prix très modérés ---

Pâtisseries

Voir Boulangeries

- Douillot, G.-E., Vve, Pl. Neuve 10.
 Erhardt, Eugène, Puits 1.
 Gass, Alb., Progrès 13.
 Ginnel, Marc, Parc 31bis.
 Grisel, Arnold, Léop. Rob. 29.
 Landry, Jules, Terreaux 8.
 Pfeiffer, Hri, Puits 4.
 Neury, A., Paix 90.
 Perrenoud, A., Dl JeanRich. 27.
 Perrenoud, Ch., Collège 5.
 Prêtre, Ernest, Grenier 8.
Rickli, G. fils, rue Neuve 7.
 Robert, Charles, Progrès 63a.
 Robert-Muhlethaler, Léon,
 Hôtel-de-Ville 5.
 Schreiner, Oscar, L. Rob. 56.
Theurillat, Hilaire, Parc 64.
 (Voir annonce page 516.)

Pédicure Manucure

- Bourquin, Marcel, L. Robert 55.
Clémence-Pigeon, Berthe, rue
 du Parc 54.
 Jobin, A., Mlle, Numa Droz 9.
Girod, F.-A., Parc 18.
Muller, Mme, Léop. Robert 30.
 Traitement des Cors, Durillons
 et Manucure.
ROBERT, LEOP. (dipl.) Serre 39
 Téléphone 17.83.

Peintres Décorateurs

- Binetti, V., Charrière 23.

- Danchaud, H., J. Brandt** 130.
 (Voir annonce page 519.)
 Dessoulavy, F., Paix 55a.

Pendules-Régulateurs

- Lévy, Ch.**, mag. Continental, rue
 Neuve 2.

Pensions

- Aufranc, Ernest, Jaquet Droz 29.
 Becker, Lina, Collège 22.
Birolo, Jean, Parc 91.
 Bugnon, Aurèle, 1er Mars 4.
 Burgat, J., Vve, Hôtel-de-Ville 5.
 Breguet, A., Vve, Serre 12.
 Châtelain, Ida, Dl JeanRich. 39.
 Comoletti, C., Mme, Fr.-Courv. 8.
 Cuisine populaire, Collège 11.
Dubois, Vve Berthe, L. Rob. 32.
 Gaensli, Mme, Tête de Ran 29.
 Gloor, Paul, Vve, Parc 50.
 Hecker, Pauline, Paix 13.
 Jacot-Comtesse, Tell, Serre 36.
Marcelli, Dominique, Collège 7.
 Mazzoni, César, Versoix 5.
 Meylan, Alice, Vve, Doubs 147.
 Montandon sœurs, N. Droz 61.
Morel, Alfred, Serre 96.
 (Voir annonce page 506.)
 Notz, Anna, Vve, Dan. JeanR. 30.
 Pagnard-Jeanneret, Arthur,
 Léopold Robert 26.

Pyton, Joséphine, 1er Mars 13.
 Robert, Frida, Numa Droz 11.
 Ruspini, Oreste, Jaq.-Droz 56.
 Sahli-Seiler, Edm., Parc 31.
 Schneeberger, Hermine, Ronde 20.
 Schneider, Emma, Parc 62.
 Wuilleumier, G., Boucherie 16.

Pharmacies

Bech, W., place Neuve 8.
Béguin, Ch., Pharmacies Réunies,
 Léop. Robert 13bis.
 (Voir annonce page 507).
 Pharmacie Boisot, F.-Courv. 9.
BOURQUIN, A., Dr, L. Rob. 39.
Coopérative, rue Neuve 9 et
 Léop. Robert 72.
 (Voir annonce page 480).
 Descoëudres, Gges, N. Droz 89.
Matthey, Chs, Léop. Robert 27.
 (Voir annonce page 507).
 Monnier, Passage du Centre 4.
Parel, Léon, Léop. Robert 66.
 (Voir annonce page 507).
Pharmacies Réunies, L. Robert
 15, 27 et 66.
 (Voir annonce page 507).
 Vuagneux, Paul, L. Robert 7.

Pharmacies de ménage

Fabr. « Musette », Guy-Robert &
 Co. Bur. de vente: L. Robert 74.
 Fabr.: Doubs 75.
 (Voir annonce page 512).

Phonographes.

Reinert, R., Léopold Robert 59.

Photographies

Grœpler, Jules, Parc 10.
 (Voir annonce page 492).
 Helios, Leopold Robert 56a.
 Hittel, Maurice, Léop. Rob. 18a.
 Melhorn, H., D. Jeanrichard 5.

Photo Salon « Electra », rue
 Léop. Robert 58.

Teco, fournitures pour la photo-
 graphie. Léopold-Robert 66.
 (Voir annonce page 5).

Werner, Armand, Paix 55bis.

Photographe s. Email

Ravonneaux, A., Gén.-Herz. 20.

Photogravure

Courvoisier, A., Marché 1.

Hæfeli & Cie, Léop. Robert 14.

Pianos

Chopard, L.-Arn., Jac. Brandt 8.

Matile, Potterat & Co, Pl. Neuve 10.
 (Voir annonce page 496).

Perregaux, Franç., Puits 1.

Ramseyer, J., Parc 19. Accord.
 pianos.

Vermot-Droz, O., J.-Droz 12. —
 Vente. Echange. Location. Ac-
 cords. Réparations. — Beau
 choix, toutes bonnes marques.

Witschi-Benguerel, F. & H., Léop.
 Robert 22. Toujours 20 à 25
 pianos, marques et modèles dif-
 férents en magasin.
 (Voir annonce page 464).

Pigeon & Quartier, Le Locle.
 S'adresser au magasin de mu-
 sique L. Beck, rue Neuve 14.
 (Voir annonce page 537).

Fœtisch Frères, Lausanne.
 (Voir annonce page 435.)

CLICHÉS a. Courvoisier
La Chaux-de-Fonds

Plaques émail

- Bachmann, Ed., Dl. JeanRichard 5
(Voir annonce page 473).
Bachmann, Jules, L. Robert 26.
(Voir annonce page 527).
Dreyfus, Vve E. & fils, rue
Numa Droz 2a.

Plâtriers Vernisseurs

- Albertone, A., Ravin 3.
Baratta, Jos., Ronde 9.
Besati, A., et M. Parietti, Parc
75-77. (V. ann. page 474).
Binetti, V., Charrière 23.
Broccio, Moïse, Numa Droz 37
Brusa Frères, Parc 82.
Chassot, Ad., Parc 71.
Crotanti-Parietti, C., Doubs 9.
Danchaud, H., J. Brandt 130.
(Voir annonce page 519.)
Delvecchio, F., Nord 43.
Dessoulavy, F., Jaq.-Droz 39.
Facelli, Maurice, G. Dufour 10.
Francescoli, François, N. Droz 45.
Francescoli, Jos., Collège 20a.
Früttiger, Jean, Industrie 8.
Furno, Gaspard, Doubs 5.
Hartje, E., Balance 5.
(Voir annonce page 472).
Lora, Jean, Jardinets 27.
Mariotti, Ant., Industrie 19.
Naula, Ant., Serre 105.

- Nottaris, Angelo, Fr. Courv. 58.
Piffaretti, A., Hôtel-de-Ville 47.
Riva, Noël, Terreaux 46.
Riva & Sala, Balance 12a.
Ruggia Attilio, Ronde 21a.
Sala, François, Léop. Robert 18b.
Sala, Joseph, Collège 20.
Schær, Roger, Progrès 65a.
Schiffmann, Léon, Granges 14.
Solari, Jos., Puits 18.
Taglio, Emile, Progrès 7.
Tosalli, Chs, Grenier 22a.
Tosetti, Louis, Balance 10.

Poêliers-fumistes

- Barth., Alb., Numa Droz 100.
Bassi, Joseph, Ronde 17.
Brunner, Emile, Granges 11.
Brunner, Gges, Numa Droz 90.
Daniel, Alfred, Parc 60.
Franck, Gaspard, Bel Air 12.
Greiff, Chs, Granges 3.
Hécla S. A. (fourn. élect.), Pont 16.
Simmler, Otto, Numa Droz 18.

FOURNEAUX-POTAGERS «GREIFF»

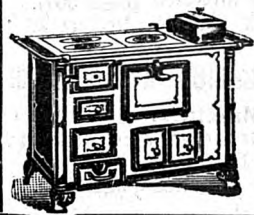

3, Rue des Granges
LA CHAUX-de-FONDS

Pompes funèbres

- Le Tachyphage, S. A., rue Fritz
Courvoisier 56 et 56 a.
(Voir annonce page 499.)
Lévi, Jean, Vve, Collège 16.
(Voir annonce page 481).

*Spécialité d'installations de Lessiveries Modernes avec chau-
dière cuivre et bac à laver en marbre mosaïque armé*

MAISON CHARLES BAEHLER

Téléphone 9.49

Léopold Robert, 39

Portefaix

Ackermann, Fçois, Serre 15.
 Beurgy, Fçois, H. de Ville 49.
 Burgi, J.-A., Fr. Courvoisier 60.
 Huguenin, Achille, Pont 19.
 Jeannet, Fritz, Progrès 79.
 Mauron, Louis, Léop. Robert 21a.
 Téléphone 7.17.
 Schmutz, Jos., T. Allemand 107 bis.

Potagers

Bachmann, Edouard, D. Jrich. 5.
 (Voir annonce page 473).
BÄHLER, CHARLES, L. Rob. 39.
 Greiff, Charles, Granges 3.
 Lévy, Ch., magasin Continental.
 rue Neuve 2.
Weissbrodt Frères, Progrès 1.
 (Voir annonce page 497).

Réchauds électriques pour la cuisson
 Fours électriques pour l'industrie
SERVICES INDUSTRIELS
 Collège 30 - Léop. Rob. 58

Produits chimiques

Voir Pharmacies

Delachaux, A., Parc 71.
Droguerie Générale S. A., 1er
 Mars 4. (V. ann. page 517).
ROBERT FRÈRES rue du
 Marché 2.

Produits hygiéniques

Voir Pharmacies et Drogueries

Droguerie Générale S. A., 1er
 Mars 4. (V. ann. page 517).
ROBERT FRÈRES rue du
 Marché 2.

Publicité

ANNUAIRE DES ADRESSES,
 Parc 9 ter.
Bureau central de Publicité A.
GOGLER (S. A.) Parc 9 ter édi-
 teur.

INDICATEUR DAVOINE, Parc
 9 ter.

PIERREHUMBERT, HENRI Bel-
 Air 8, Agent. (V. ann. p. encart.)
PUBLICITAS S. A., L. Robert 22.

Quincaille, vaissellerie

Voir aussi fers, articles en fer

Au Printemps, L. Robert 54.
 (Voir annonce page 433).
 Bachmann, Jules, L. Rob. 26.
 (Voir annonce page 527).
 Brochella, J.-V., Vve, rue Fritz-
 Courvoisier 11.
 Dubois, Gges, pl. Hôtel-de-V. 9.
 Ducommun, Alf., L. Robert 4.
Girardin-Santschi, Paul, Serre 66.
 (Voir annonce page 500).
 Kaufmann, A. & W., Marché 8.
 (Voir annonce page 282).
 Nusslé, G., Grenier 7.
 Strubin, Magasin, pl. H.-de-V. 2.
 (Voir annonce page 492).
Tirozzi, L., Léop. Rob. 21.
 (Voir annonce page 495).

Ramoneurs

Agustoni, Angelo, H. de Ville 55.
 Barmavarin, Fort, T. Allem. 19.
 Brun, Jules, Puits 18.
 Peduzzi-Gerber, Ch., H.-de-V. 47.

Rasoirs de sûreté

Fabr. « Musette », Guy-Robert &
 Cie. Bur. de vente: L. Rob. 74.
 Fabr.: Doubs 75.
 (Voir annonce page 512).

Registres (fab. de)

Mettler, S. A., Dan. JeanR. 28.

Relieurs

Bovet, Ebal, Progrès 3.
 Dintheer-Gusset, C., Balance 6.
 Droz, Léop., N. Droz 122.
 Kahlert, Em., Balance 14.
 Mettler S. A., Etabliss. d'Arts
 Graphiques, Dniel Jeanrich 28.

Muller, Jean, Marché 3.
 Mutty, Jacques, Puits 5.
 Robert-Nicoud, W., Parc 51.
Schweizer & Schœpf, Parc 29.
 (Voir annonce page 178).
 Stehlé, Georges, Numa Droz 75.
 (Voir annonce page 472.)

Renseignem. commerciaux

Robert, Paul, gérant de l'Union
 Suisse Créditreform, L.-Rob. 27.
 (Voir annonce page 396).

Repasseuses

Voir blanchisseuses

Représentants de commerce

Amez-Droz, Hri, N. Droz 23.
 Andrié, J., Parc 82.
 Aubert, Fçois, Serre 9.
 Béguin, Ele, Crêt 20.
 Beiner, Ed., Vve, Léop. Rob. 58.
 Benoit-Breitmeyer, L., pl. Hôtel
 de Ville 6.
 Benoit-Schneider, Emile,
 Petites Crosettes 2.
 Bermatoff, J., Paix 95.
Bernard, Chs, conserves Saxon.
 Sophie-Maïret 1.
Bieler, Ferd., rue Neuve 4.
 Bittel, Ele, Doubs 159.
 Boillot, Chs, Léop. Robert 64.
 Blum Achille, Parc 92.
 Blum, Narcisse, Léop. Rob. 84.
 Bornoz, Paul, rue Neuve 5.
 Beurgy, Oscar, Grenier 43d.
 Bross, Arth., Bel-Air 20.
 Brunisholz-Kohler, Rod., Parc 9.
 Calame, Jules, fils, Parc 47.
 Caldelari Carlo, L. Robert 100.
 Châtelain-Boley, A., N. Droz 91.

Chaney, P., Progrès 129.
 Charrière, Robert, Parc 104.
 Châtelain-Robert, J., Serre 83.
 Chevalley, J.-L., L. Robert 84.
 Courvoisier, Pl, Parc 31bis.
 Curtit, Arnold, Tourelles 37.
 Devaux, Gustave, Parc 7.
 Ditesheim, Marcel, L. Robert 76.
 Dubois-Weingart, Alc., N. Droz 41.
 Duby-Mojon, Rob., A.-M. Piag. 19.
 Ducommun, Arn., Léop. Rob. 144.
 Ducommun, Louis, Paix 1.
 Ducommun, Marcel, L. Rob. 4.
 Evard, Paul, J.-Brandt 1.
 Fabry, Eug., Doubs 145.
 Fabry, Henri, Doubs 145.
 Fischer, Hans, N. Droz 109.
 Fleury, Alb., Collège 4.
 Fluckiger-Jeannet, Jean, T. All. 77.
 Frey, Chs, Nord 129.
Fruttiger, A., Dl-J. Richard 35.
 Gaberel-Muller, A. J. Brandt 1.
 Girardet, André, Numa Droz 90.
 Gostely, Gérald, L. Robert 8.
 Grandjean, Victor, Nord 13.
 Grasberg, M., Dniel JeanR. 39.
 Grether, Max, Léop. Rob. 58.
 Gringras, Maur., H. de Ville 40.
 Grossen, Marcel, Retraite 14.
 Guelbfich, Samuel, Puits 3.
 Guerry, Chs, Ebargne 1.
 Guye-Guenin, Cés., J. Brandt 8.
 Hirsch, Jacq., Parc 81.
 Höltschi, Ferd., Charrière 21.
 Horowitz, Isaac, Parc 5.
 Jaggi, Ad., Paix 49.
 Jaquet, Gaston, Nord 47.
 Jeanmaïret, M., H. de Ville 23.
 Jeannet, Paul, Progrès 129.
 Kohler, Fréd., Gén. Dufour 6.
 Kohler, Chs, Est 16.
 Kreis, Henri, Industrie 20.
 Lang, Ges, Léop. Robert 64.

E. Prébandier & Fils

Chauffages - Potagers - Calorifères

NEUCHÂTEL

Téléphone 7.29

Lardon, Georges, Progrès 97.
 Lévy, Siméon, Parc 1.
 Lœrtscher, Alb., N. Droz 148.
 Maire, Will.-R., rue Neuve 14.
 Marchand, Walt., N. Droz 59.
 Marmet, Fréd., Gibraltar 17.
 Massé, DI JeanRichard 43.
 Maus, Moïse, Balance 10a.
 Mentha, Paul, Fritz Courv. 5.
 Meyer, Emile, Serre 58.
 Meyer, Ernest, Parc 83.
 Miche, Jules, Léop. Robert 90.
 Moat, Georges, N. Droz 183.
 Muller-Nardin, Edm., Doubs 111.
 Nobs, Alfred, Promenade 14.
 Peltier, Aurèle, Ph.-H. Matthey 5.
 Perrenoud, Ed., Fr. Courv. 7.
 Perrenoud, Pl.-Alf., T.-Allem. 77.
 Perret, Bernard, Jac. Brdt 128.
 Perret, Ges, Progrès 11.
 Perrin, Georges, T. Allem. 61.
 Piroué, Ele, T. Allem. 85.
 Prœllochs-Wespy, Fr., Avoc.
 Bille 2.
 Reinbold, Louis, T. Allem. 33.
 Reusser, Henri, Doubs 155.
 Riese-Wuilleumier, Fritz,
 Doubs 151.
 Robert-Borel, Ele, Paix 23.
 Rossel, Jules, Parc 7.
 Rossel, Marc, Paix 76.
 Rosselet-Spatig, A., T. Allem. 51.
 Roulet, Ali, Crêtêts 61.
 Ruchon-Schorpp, Ls, N. Droz 93.
 Rueff, Emile, Parc 92.
 Savoie, Henri, Léopold Rob. 6.
 Schär Th., Place d'Armes 1.
 Schneider-Robert, Fr. Courv. 20.
 Schumann, Max, Collège 17.
 Schwab, Robert, Sorbiers 17.
 Schweizer, J., A.-M. Piag. 19.
 Schwenter, Robert, Nord 59.
 Steiniger, Paul, Stav.-Mollond 11.
 Stark-Ramseyer, Alb., Puits 1.
 Surdez, Chs, N. Droz 109.
 Tissot, Alcide, D.-P. Bourq. 21.

Weick-Béguin, A., Parc 77.
 Weill, Cam., Léop. Robert 12.
 Weill, Gve, D. Jeanrichard 30.
 Wille, Léon, Pont 19.
 Wuillemin, Ed., Numa Droz 19.
 Wormser, Gabr., Comm. 55.
 Wyssenbach, E., N. Droz 76.
 Zimmermann, Ch.-A., L. Rob. 142.
 Zlotnitzki, Jacq., Temple All. 79.
 Zuberbühler, Alf., F. Courv. 31.

Sages-femmes

Corthésy-Claude, Laure, Numa
 Droz 43.
 Howald, Bertha, Balance 16.
 Racine-Pfyffer, Marg., N. Droz 49.
 Wanzenried, Anna, r. Locle 20.
 Zweifel, Rosa, Serre 7.

Salon d'Art

Au Printemps, L. Robert 54.
 (V. annonce page 433.)

Scierie Nouvelle

Boillot & Cie, boul. de la Gare.
 et Minerva, Tél. 9.02.

Scies (fabr. de)

Bugnon, Georges, Nord 39.
 (Voir annonce page 460).
 Ganière et Berchten, L. Rob. 73a.
 Sidor, S. A., Parc 128.

Sculpteurs sur bois

Girardin, Jules, Progrès 4a.
 Möri, Ad., (statues), Versoix 5.

Sel (débit de)

Brunner, E., Léop. Rob. 34.
 Coopératives Réunies Progrès 88,
 D. Pierre Bourquin 1, et place
 d'Armes 1.
 Daimler, Jean, Hôtel de Ville 17.

Evard, Robert, Grenier 2.
 Petitpierre Chs, D. J. Rich. 29.
 Robert, Frères, r. du Marché 2.
 Rufener, Georges, Collège 13.

Selliers

Hausmann, Chs, Charrière 12.
 Hofstetter, Alb., H.-de-V. 40.
Hofstetter, H., H. de V. 37 et 38.
 (Voir annonce page 464).
 Jacot, Léon-W., Industrie 26.
Mathey, Berth., N. Droz 2a.
 (Voir annonce page 498).
 Siegrist, Jean, F. Courvoisier 21.
 Weber, Chs, fils, Rocher 21.
 Weber, Jean, Fr. Courvoisier 12.
 Wessner, Jean, Collège 19.
Zahnd, F., Jaq. Droz 39.
 Zaslavsky, Gges, Ronde 26.

Serruriers

BACHMANN, EDOUARD, Daniel
 Jean Richard 5.
 Force motrice électrique. Soudure
 autogène.
 (Voir annonce page 473).
 Boichat, Eug., Pont 2.
 Bolliger, Jules, Est 28.
 Campagnani, Michel, T. All. 7.
 Contini, Jean, Puits 11.
 Droz, Alb., Collège 8a.
 Eigenheer, E., fils, N. Droz 7.
Fellhauer, A., Parc 8.
 (Voir annonce page 522).
 Jaggi, G., A.-M. Piaget 80.
 Moccand frères, Progrès 99a.
Ochsner, J. fils, Ronde 27a.
 (Voir annonce page 510).
 Ehler, Alb., Rocher 7.
 Ritschard, H., N. Droz 58 et 68.
Usine l'Arsenal, Léop. Rob. 19b.
 (Voir annonce page 521).
 Valdrini, Giovanni, L. Robert 28a.
 Weissbrodt, frères, Progrès 1.
 (Voir annonce page 497).

Sonneries électriques

BACHMANN, EDOUARD, Daniel
 Jean Richard 5.
 (Voir annonce page 473).
Bähler, Charles, L. Robert 39.
 Schneider, Jules, L. Robert 73 d.
 (Voir annonce page 496).

Sports

Franelle, E., Paix 13.
OCH FRÈRES, Léop. Rob. 37.

Surveillance et fermeture

Wenker, Fritz, Beau-Site 17.

Tabacs et cigares

Barben, Edmond, L. Robert 19.
 Benoit-Brandt, Marie, Serre 31.
 Blatter, Louise, DI JeanR. 25.
 Cattin, Numa, Versoix 9.
 Cros, Antoine, DI JeanR. 43.
Fuog-Wägeli, Charles, place H.
 de Ville 6 et Léop. Rob. 52.
Huguenin. A. Mme, Serre 81.
 Maillard, Alph., Grenier 36.
 Marchand, Rosa, Paix 65.
 Marchand-Weber, O., Balance 13.
 Matthey A., Parc 64.
 Monnier, Ele, Léop. Robert 56.
 Monnier, Luc, Vve, Doubs 77.
 Montandon, Mme, Parc 81.
MULLER, EDWIN, r. Neuve 18.
 Téléphone 13.73.
 Muller, Jean, Neuve 12.
Neuenschwander, G., Mme,
 Léop.-Rob. 25.
 Pahud, Mme, Parc 1.
 Paux, Victor, Vve, Versoix 1a.

Petitjean, Jules, L. Rob. 74.
 Robert, Louis, N. Droz 115.
 Schelling, Louis, L. Robert 29.
 Thiébaud, E., L. Robert 6.
Thiébaud-Zbinden, Balance 14.
 Veuve, Ed., Parc 39.
WÆGELI, HENRI, Nord 115, en
 gros.
Weber, Gges, Léop.-Robert 45.

Tailleurs

Voir aussi marchands-tailleurs

Allen-Robert, P., Est 14.
 Albertini, Joseph, Parc 70.
 Biedermann, Henri, Charrière 2.
 Bertolo, H., Numa Droz 103.
 Britschi, Gaspard, Grenier 39a.
 Brunner, J.-Ed., Progrès 89.
 Busser, Henri, Serre 9.
 Engelhard, Jacob, Promen. 14.
 Frigério, E., F. Courvoisier 38.
 Gerber, Ls, Fleurs 3.
 Grumbach, Hri, Stand 6.
 Henke, Jean, Parc 28.
 Heer, Gust., Dr Kern 5.
 Kestelin, Georges, Parc 74.
 Kuhni, Jean, Fr. Courvoisier 43.
 Laut, Jean, Progrès 11.
 Molinari, Jean, Collège 8 b.
 Moro, Pierre, Parc 1.
 Rais, Charles, Fr. Courvois. 62.

Rausser, Ls, Promen. 13.
 Rickli, Jean, Puits 18.
 Rothlisberger, G., 1er Mars 7.
 Rufini, Naz., Parc 75.
 Scheidegger, E., Manège 22.
 Schottlin, Hri, H. de Ville 15.
 Schweizer, John, Progrès 99.
 Sohl, Ch.-Ls, N. Droz 133.
 Tribolet, Ls, T. Allem. 71.
Ullmo, P., Léop. Robert 30.
 Valdrini, Victor, Envers 14.
 Vögeli, J., Paix 71.
 Von Almen, Alf., Parc 44.
 Walter, Charles, Commerce 143.
 Weber, Charles, Parc 75.
 Weller, Charles, Numa Droz 55.

Marchands-Tailleurs

Bæchtold, Chr., Léop. Robert 49.
 (Voir annonce page 474).
 Burghartz, Chs Vve, (p. dames).
 r. D. Jean Richard 9.
 Chaikin, Jacq., Léop. Robert 58.
Frey, Arthur, Serre 32.
 Frey, Maurice, Charrière 4.
 Haeflinger, Fréd., pour dames,
 Doubs 67.
 Hirsch, A. et L., Léop.-Rob. 58.
 (Voir annonce page 495).
JETTER, Ch., fils, Serre 11bis.
 (Voir annonce page 492).
 Isler, Robert, Paix 3.
 Kautz, Jean, Léop. Robert 32.
LEUZINGER, ALBERT, rue
 Hôtel de Ville 8.
 (Voir annonce page 476).
 Lévy, Léon, Léop. Robert 38.
 Noirjean, Pl, Paix 65.

DRAPIER - MARCHAND-TAILLEUR

Téléphone 14.70

ACHILLE RAMSEYER

Téléphone 14.70

LA CHAUX-DE-FONDS

1, Rue de la Promenade, 1

Ramseyer, Achille. Promenade 1.
(Voir annonce page 445.)

Schottlin, Théoph, Fr. Courv. 2.
(Voir annonce page 508).

Sohl-Carnal, Wilh., Parc 84.

Spichiger & Co., Léop. Rob. 38.
(Voir annonce page 489).

Ullmo, P., Léop. Robert 30.

Valdrini, Victor, Envers 14.

Weber, Chs, rue du Parc 75.
(Voir annonce page 529).

Weil, Bern., Est 18.

Tailleuses

Aeberlé, Rosalie, N. Droz 131.

Allera, F. & Ls., Collège 8a.

Amev, Irma, Parc 82.

Amez-Droz, Alice, Charr. 87.

Antonazia, A., Pl. d'Armes 2.

Apotheloz, H. Mme, F.-Cv. 5.

Appiano, Marie, Collège 8b.

Arnoux, Htte., Paix 75.

Augsburger, Alice, Crêt 18.

Augsburger, M. & Th., Ind. 16.

Baertschi, Laure, Numa Droz 115.

Balimann, Jeanne, Doubs 23.

Bandelier, Alice, Nord 174.

Bartosch, Odette, Gén. Herzog 24.

Bauer, Elvina, Tple Allemand 27.

Baumann, Mme, Serre 11.

Baur, Lina, Commerce 121.

Beck, Adèle, Fleurs 20.

Béguin, Marg., Collège 27.

Berchtold, Marie, Parc 7.

Bertschi, Rose, N. Droz 49.

Bichsel-Oppliger, Lse, 1er Mars 10.

Biedermann, Lse, Charrière 2.

Bøgeli, Pline, Vve, T.-Allem. 27.

Boganchini, Adèle, Ronde 37.

Bolliger, Marthe, Est 28.

Bosset, Herm., Progrès 85.

Bourquin, Bert. et Suz., Comb. 4.

Brossard, Vve, M., Progrès 5.

Burghartz, Mme, DI JeanRich. 9.

Burri, Emma et Fanny, F. C. 23.

Calame, Jeanne et H., Aurore 1.

Cantin, Alodie, Fleurs 32.

Cattin, Jeanne, Paix 13.

Cattin, Marie-Lse, Côte 12.

Cavalli, Rose, Charrière 37.

Chédel, sœurs, N. Droz 77.

Chopard, Marie, Charrière 5.

Chopard, Marie, J.-Brandt 8.

Chopard, R., Ronde 9.

Coquard, Marg., Tple Allem. 111.

Christen-Ruch, Mme, Parc 30.

Corlet-Perrenoud, G., H.-de-V. 19.

Corthésy, Marie, Industrie 2.

Couchoud, E., Puits 1.

Coulon, A., Paix 41.

Crausaz, Marthe, Nord 67.

Crevoisier, Jeanne, Puits 5.

Crisinel, Mmes, N. Droz 91.

Dæpp, Hélène, Parc 91.

Dallimonti, Félicie, J.-Droz 25.

Degoumois, A., Rocher 21.

De la Reusille, Eva, Doubs 1.

Dérobot, Mme, Léop. Rob. 34.

Devenoges, Marie, Collège 4.

Diacon, Louise, Progrès 69.

Dietrich, Juliette, Fleurs 20.

Domon, Lse, Progrès 89b.

Donzé, Angèle, Arêtes 24.

Droz, Marguerite, Serre 43.

Dubois, Bluette et Angèle, Pro-
menade 12a.

Dubois, Bthe et Lse, N. Droz 23.

Dubois, Irma, Doubs 119.

Dubois, Lse, Paix 71.

Dubois, Marthe, Moulins 10.

Dubois, Marg., Nord 161.

- Dubois-Sandoz, M.-H., T. All. 99.
 Dubois sœurs (garç.), N. Droz 23.
 Ducommun, Léa, Fleurs 16.
 Dupin, Marthe, Serre 9.
 Durig, Juliette, Nord 41.
 Erard, Anna, Industrie 22.
 Fankhauser, Nelly, Parc 28.
 Fassnacht, Alice, Paix 73.
 Flajoulot, Alice, Epargne 8.
 Fluckiger, Mme, Rocher 18.
 Francescoli, Marie, N. Droz 45.
 Frari, Mathilde, Vve, Progrès 1.
 Froidevaux, Alice, Pont 6.
 Froidevaux, Lucie, Paix 65.
 Frutschi, Hélène, Fr. Courv. 7.
 Garnache, Louise, Terreaux 16.
 Gerber, Caroline, Industrie 14.
 Gex-Muller, Marthe, N. Droz 122.
 Gindrat, Alice, Stand 12.
 Girard, Nelly, Crêt 18.
 Girardin, Mlles, Pont 16.
 Glauser, Adèle, Numa Droz 13.
 Gleichmann, A. Vve, H.-de-Ville 61.
 Gneccchi, Berthe, Av.-Bille 12.
 Godat, Marie, 1er Mars 6.
 Gogliati, Jeanne, Charrière 12.
 Gostely, Flora, Charrière 64 b.
 Graf, Jeanne, Parc 94.
 Graf, Marg., Industrie 21.
 Grandjean, Emma, L.-Robert 7.
 Griffond, Berthe, Progrès 79.
 Grisel, Marthe, Vve, Paix 83.
 Guerry, A., Vve, Progrès 65.
 Guilloud, Htte, Succès 5a.
 Guyot, Annette, Doubs 115.
 Gygax, Marie, Doubs 75.
 Hadorn, Bertha, République 122.
 Heger, Marie, Serre 83.
 Held, Emma, Ravin 11.
 Hentzi, Louisa et Emma, Numa
 Droz 29.
 Hirschy, Aline, Crétêts 145.
 Hoch, Pauline, H.-de-Ville 9a.
 Hofmann, Irma, Nord 149.
 Hofstetter, Emma, Jardinets 1.
 Hubert, Mlles, Stand 14.
 Hubscher, Berthe, Grenier 24.
 Hug, Marguerite, Concorde 5.
 Huguenin, Jane, Doubs 115.
 Huguenin, Julia, Chapelle 13.
 Humm, Anna, Terreaux 6.
 Hurni, Ida, Serre 2.
 Isely, sœurs, N.-Droz 118.
 Jacot, Adèle, Ph-Hri Matthey 6.
 Jacot, Hélène, H.-de-Ville 33.
 Jacot, Laure, Emancipation 49.
 Jacot, Marie, Doubs 103.
 Jacot, Mme, (garç.), Crêt 10.
 Jaquet, Suz., (gilette), Doubs 53.
 Jeandupeux, Jeanne, Doubs 65.
 Jeanmaire, Julia, Nord 133.
 Jeanmairet, Laure, F. Courv. 29b.

- Jeanrenaud, Emilia, Buiss. 5.
 Jeanrichard, Elise, N. Droz 17.
 Jequier, Marthe, Paix 73.
 Joly-Jobin, Vve M., N. Droz 96.
 Junod, E., Nord 56.
 Juvet, Marthe, Numa Droz 129.
 Kempf, Mme, Puits 7.
 Knuss, Hélène, Paix 77.
 Kolb, Elisa, Jaq. Droz 14.
 Kröppli, Louisa, D.-P. Bourquin 9.
 Laager-Linder, Mme, P. Mars 10a.
 Laeng, R.-E., Prévoyance 90.
 L'Eplattenier, N., Vve, Paix 41.
 Leuba, Htte, Succès 5a.
 Lory, Fanny, Mme, Léop. Rob. 26.
 Maino-Lini, R., (hommes), Vers. 9a.
 Maire, L.-Céc., Champs 61.
 Mairet, Lina, (garç.), Nord 149.
 Marcozzi, Vve, Fçois, Fr. Courv. 20.
 Massé, Jeanne, DI JeanR. 43.
 Matthez, E., Mme, Progrès 163.
 Matthey, Jeanne, Pl. d'Armes 1.
 Mauvais, Suz., Nord 133.
 Mazzone, Rosa, Grenier 32.
 Meier, Anna, Doubs 9.
 Méroz, Amélia, Moulins 4.
 Méroz, Fanny, Fr.-Courv. 36.
 Metzger, Caroline, Manège 14.
 Meunier, Emil., DI, JRichard 7.
 Meyer, Marguerite, N. Droz 2a.
 Miserez, Léa, Envers 10.
 Mocker-Robert, Léa-Ad., Progr. 91.
 Monnot, Eugénie, (pour garçons),
 Alexis-Marie Piaget 7.
 Montavon, Ida, N. Droz 111.
 Moser, Frida, Côte 7.
 Mutti, Adrienne, Nord 45.
 Nardin, Juana Vve, Concorde 7.
 Nardin, Lina, Léop.-Rob. 56.
 Noirjean, Berthe, Paix 65.
 Papir, Fanny, Jaquet Droz 25.
 Paumier, Flora, Nord 25.
 Pellaton, Jeanne, Paix 7.
 Perregaux, E. Vve, Puits 8.
 Perrenod-Mérillat, Vve, N. Dz. 77.
 Perrenoud, Cécile, Puits 20.
 Perret, Alice, A.-M. Piaget 17.
 Perret, Clotilde, N. Droz 53.
 Perret, Fanny, Pont 21.
 Perret, Jeanne, Nord 119-121.
 Perrier, Mme, Chapelle 12.
 Pfauss, J. Vve, Terreaux 18.
 Piguet, Julia, T. Allem. 109.
 Pivko, Berthe, L. Robert 18a.
 Pluss, Ida, Parc 17.
 Pollen, Jeanne, N. Droz 97.
 Porcellana, Berthe, Vve, Serre 10.

- Portenier, Lsa, Vve, Manège 17.
 Portmann, Jos., Grenier 41 h.
 Prétôt, Julia, Vve, (pour hommes),
 Temple Allemand 71.
 Quéloz, Cécile, Paix 7.
 Racine, Fanny, Fleurs 3.
 Racine, sœurs, Parc 76.
 Rebetez, Vve, Paix 45.
 Redard, Juliette, Léop. Robert 41.
 Reichen, Ida, Léop. Robert 132.
 Riesen, Anna, Parc 16.
Richard-Jouffroy, Jtte, Parc 29.
 Robert, Berthe, Numa Droz 99.
 Robert, Berthe, Promen. 9.
 Robert, Mathilde, Paix 73.
 Robert-Parel, Mme, (garç.), Numa
 Droz 143.
 Robineau, Mme, Fleurs 34.
 Roeschli, Emma, D.-P. Bquin 11.
 Rognon, Héloïse, N. Droz 13.
 Rossel, Elisa, T.-Allemand 109.
 Russbach, Mlles, Promenade 11.
 Sandoz, Mlles, Serre 83.
 Savoie, Augusta, Tple Allem. 59.
 Schmidt, Madeleine, Industrie 10.
 Schneider, A., Mme, Charrière 30.
 Schorer, Marie, Loge 5.
 Schurter, Louise, Industrie 10.
 Schwab, Mmes, Léop. Rob. 32 a.
 Sémon, Charlotte, Doubs 121.
 Sommer, Nelly, Numa Droz 131.
 Spahr, Hélène, r. Neuve 2.
 Stauffer, Léa, T. Allemand 59.
 Stauffer, Ida, Paix 69.
 Struchen, Jenny, Nord 127.
 Stucky, Jeanne, J.-Droz 52.
 Stucky, Marg., Progrès 57.
 Stucky & Gunther, Mlles, Nord 66.
 Sudmann, Marg., Dr Kern 9.
 Thiébaud, Elisa, Paix 79.
 Thomas, Henriette, Epargne 10.
 Tissot, Marg., Charrière 37.
 Tolck, Math., Paix 71.
 Tombet, Lse Vve, Balance 12.
 Tosetti, E., Balance 10.
 Tribolet, Marg., T. Allem. 71.
 Tripet, Elise, Numa Droz 64.
 Tripet, Jeanne, Dr Kern 9.
 Tuller, Mlles, Al.-M. Piaget 65.
 Turban, Marg., Buissons 15.
 Ugnon, Anna, Vve, Progrès 95.
 Vaucher, Amélie, Numa Droz 35.
Venus-Gentil, H., Vve, Grenier 1a.
 (Voir annonce page 540.)
 Vœgeli, Elisa, Paix 71.
 Von Gunten, Ad. & Htte, Paix 53.
 Voirol, Léa, Balance 10a.
 Voumard, Emma, Parc 112.
Voyat, EMMA, Léop. Robert 72.
 (Voir annonce page 504).
 Vuagneux-Hertig, C. Vve, Nord 52.
 Walter, Marg., Parc 1.
 Weiss-Maurer, Emma, L.-Rob. 18b.
 Wursten, Elise, Serre 7.
 Wuillemin, Jeanne, C. Grieur. 21.
 Wuilleumier, Antoinette, Ravin 5.
 Wuilleumier, Marie, N. Droz 49.
 Zahnd, Mina, Fleurs 24.
 Zaroni, Jenny, Charrière 5.
 Zingg, Berthe, Fleurs 34.
 Zumsteg-Gonzelmann, Marguerite,
 Sorbiers 25.
 Zurcher, Marthe, Fr. Courv. 58.

Tapiserie

Voir meubles

- Beck, Paul, Charrière 50.
 Fehr, M.-A., Puits 9.
Froidevaux, L. & Cie, Arêtes 24.
 (Voir annonce page 397).

Gogler, Ch. S. A., Parc 9ter.
(Voir annonce page 478).

Halle aux tapis, Spichiger & Co.
Léopold Robert 38.
(Voir annonce page 489.)

Hofstetter, Herm., H.-de-Ville 37.
(Voir annonce page 464.)

Jacot, Marcel, Stand 6.

Jeanmaire, Louise, Paix 69.

Johner, Jean, Paix 39.

Kunzi, Emile, T.-Allemand 111.

Kunzi, Fritz, Numa Droz 86.

Lier, Emile, Crêt 12.

Marletaz, frères, 1er mars 11.
(Voir annonce page 2).

Mathey, Berth., Numa Droz 2 a.

Perret, Alb., N. Droz 31.

Robert, Jules, Jaquet Droz 16.

Ruau, Charles, Doubs 13.

Société anonyme, J. Perrenoud &
Cie, Serre 65.

Strahm, Louis, Grenier 22.

Tissot, Charles, Serre 32.

Wessner, Jean, Collège 19.

Zahnd, Fréd., Jaq. Droz 39.

Zanoni-Schwarz, B., Fleurs 3.

Téléphone privés

BACHMANN, ED., DI JRichard 5.
(Voir annonce page 473).

Schneider, Jules, L. Robert 73 d.
(Voir annonce page 496).

Teintureries

BAYER, E., Collège 21 et Léopold
Robert 56.

HUMBERT, TELL, N. Droz 10.
Succ. r. Neuve 3 et N. Droz 100.

MORITZ, G., rue Neuve 6 et rue
de la Ronde 29.

Thés (comm. de)

Anglo Swiss Tea Co., S. A.,
Léopold Robert 66.

Calame, Clémencé, Paix 95.

Droguerie Générale S. A., 1er
Mars 4. (V. ann. page 517).

Mercure, Léop. Rob. 52 et Place
H.-de-Ville 5.

Robert, Frères, Marché 2.

Whitley, H.-E., rue Neuve 9.
(Voir annonce page 506).

Timbres en caoutchouc

Dreyfus, Vve E. & fils, rue
Numa Droz 2 a.

UNITUS S. A., Chopard & Augs-
burger, Serre 47.

Tissus

Au Progrès, Léopold Robert 57.
Maison, F. Leuzinger, **F. Wilhelm,**
succ., r. Neuve 1-3.
(Voir annonce page 513.)

Meyer, E. & Cie, Place Neuve 6.
(Voir annonce page 518).

Ségal, Jacques, Léop.-Robert 36.

Whitley, H.-E., rue Neuve 9.
(Voir annonce page 506).

Tourneurs

- Berchthold, Jean**, Parc 7.
(Voir annonce page 177).
Morf, G., Boucherie 5.
(Voir annonce page 516).

Tricotages

- Au Printemps, L. Robert 54.
(Voir annonce page 433).
Bähler, Cath., Grenier 39b.
Bærtschy, Anna, Ronde 43.
Borel, Jeanne, Parc 64.
Borney, Candide, Parc 18.
Brandt, Lina, Collège 8b.
Devaux, Cécile, Parc 7.
Gut, François, Vve, Paix 81.
Hubscher, Mme, Grenier 24.
Huguenin, Eug., Vve, Boucherie 5.
Humbert, Adrienne, Fleurs 20.
Jeanneret, Amanda, Promen. 3.
Jeanneret, Fanny, Tple Allem. 35.
Loosli, Marie, Vve, Sorbiers 27.
Magnin, Mme, Puits 13.
Mairet, Mlle Chapelle 11.
Stauffer, Lucie, Parc 7.
Tschanz, Vve Lina, Serre 27.
Zbinden Lse Vve, Serre 81.

Vélos (Commerce de)

- Guyot, Chs**, Industrie 15.
Hubscher, Emile, Grenier 24.
Hurni, Louis, N. Droz 5.
Kuhfuss, Ern., Ronde 4.
Kuster, Louis, Envers 20.
Matthey, Aug., Léop. Robert 9.
Perruchi, Ernest, Dl. JeanRich. 37.
Santschy, Werner, Pl. de la gare 5.
(Voir annonce page 511).

Vérif. des Poids et Mesures

- Blattner, Henri**, Progrès 8.

Vétérinaires

- Bosse, Jules Dr**, Serre 45.
Dédie, Arthur, Commerce 161.
Jobin, Ls. Justin, Serre 33.

Vins (Commerce de)

- Bassegoda, Bald.**, Paix 69.
Biéri, Ele, Progrès 105a.
Benoit-Schneider, E., Crosettes.
Bourquin, Jules, Collège 29.
Droz, Lucien, Jac. Brandt 1.
GRANDJEAN, Hri, Léop. Rob. 76.
(Voir annonce page 411).
Henry & Cie, Ronde 33.
Hertig, Georges, Commerce 127.
Hertig, Numa, Terreaux 10.
Jeanmaire, Gges, Charrière 23.
MERCERAT & PIGUET, Léopold-
Robert 88a.
(Voir annonce page 509).
Neukomm & Cie, J.-Droz 45.
(Voir annonce page 488).
Nicolet, Alb., Léop. Robert 56a.
Robert-Gonin, Chs, Léop. Rob. 76.
Robert frères, Marché 2.
Sans-E, José, Serre 45.
Séchehaye, Léon, Vve, S. A., rue
Neuve 5. (Voir ann. page 524.)

GRANDS VINS DE CHAMPAGNE GOLD-LACK & JOCKEY-CLUB

de Deutz &
Geldermann

Maison Française
fondée en 1838

LALLIER & C^{ie}
succ.

AY - REIMS

AGENT DÉPOSITAIRE

E. COURVOISIER

- DUBAT

Neuchâtel



**Société Générale des Fabriques
..... d'Aiguilles de Montres**

UNIVERSO S. A.



SIÈGE SOCIAL:

La Chaux-de-Fonds

83 — Rue Numa Droz — 83

12 FABRIQUES

savoir :

à La Chaux-de-Fonds

MM. G. BERTHOUD-HUGONIOT, rue du Progrès 51.
L. SPAHR, rue du Parc 13-15.
MONTBRILLANT, rue Numa Droz 83.
PAUL DEBROT, rue du Parc 60.
C.-A. SCHMITT, ruelle des Buissons 1.
M. GOLAY, rue Numa Droz 83-85.
OSCAR WIRZ, rue du Grenier 28.

à Fleurier

MM. Chs KAUFMANN, rue du Temple 18.
L. KEUSCH, rue de l'Industrie 3.
J. SCHNEIDER, rue de la Citadelle 15.

à Bienne

Fabrique UNIVERSO S. A., rue du Milieu 42.
Fabriques de MM. Chs FUCHS, Chs LANÇON
et E. PFLIEGER, réunies.

Aciers —————> **pour tous usages** ---
Machines —————> **Spécialité : Balanciers**
Outils —————> **et Tours Outilleurs**
pour la Mécanique ~
 Compas de précision Nord

J. WORMSER

LA CHAUX-DE-FONDS

72, Rue Léopold Robert

Téléphone 15.71

Adrien Ramseyer

Bijoutier - Joaillier

GRAVURE

ÉMAIL

Montage et Décoration de la Boîte Fantaisie

Or et Platine

Téléphone 7.22

Rue du Parc 78

Fabrique de Pivotages

de roues de finissages, roues d'échappements et tiges d'ancres

Qualité soignée et bon courant

Spécialité: CHRONOGRAPHES, CHRONOMÈTRES
 et seconde au centre.

J. BOILLAT, LA CHAUX-DE-FONDS

163, Rue du Progrès — Téléphone 18.97

FABRIQUE „ÉNERGIA“

Hermann Kocher-Perrin

Ateliers et Bureau: Progrès 4a — Domicile: Combe Grieurin 41
 LA CHAUX-DE-FONDS

TÉLÉPHONES: Ateliers 19.90 — Appartement 11.04

Télégramme: «Energia» Chauxdefonds

Petite Mécanique de haute PRÉCISION

Outillages et Constructions en tous genres

Etudes, Projets et Devis

Bureau technique

Produits Chimiques

Dorures et Argentures des Métaux

sans l'aide de la pile galvanique

Or et Argent pour Peintres sur émail, porcelaines, etc.

POUDRES à POLIR LES ACIERS et les Pierres fines

en 3 couleurs et 3 degrés de force

1° **Diamantine** : blanche.

2° **Rubisine** : rose.

3° **Saphirine** : bleue.

Diamantine Olivier Mathey

HOCHREUTINER & ROBERT S. A.

LA CHAUX-DE-FONDS (Suisse)

Téléphone 74 **40, Rue de la Serre, 40** Téléphone 74

Fonderie et Laboratoire d'essais de métaux précieux

Installation moderne pour le

**Traitement de tous résidus et déchets contenant
Or, Argent, Platine**

Achat de Cendres aurifères et argentifères, Lingots
de toute nature et à tous titres.

aux **Plus Hauts Prix** du jour.

**Vente d'Or Fin et Argent Fin
en Grenaille.**

HUGUENIN & C^{IE}

Ancienne Maison J. HUGUENIN-GIRARD

8, Rue du Parc, 8

La Chaux-de-Fonds

Fabrique de Pendants, anneaux, Couronnes et Canons-olive

or et plaqué or, à tous titres et en tous genres

Assortiments ovales, facettes et lentilles plats et extra-plats. Articles sans soudure, modèles déposés: Plots et Anses en tous genres pour Boîtes. Bracelets. Boucles et fermoirs pour bracelets cuir et moire.

Manufacture Isométric ZISSET & PERRELET

15, Bel-Air — La Chaux-de-Fonds — Bel-Air, 15

Télégrammes : Isométric - Téléphone 5.97

Décolletage et Taillage de tous Métaux

Fournitures d'Horlogerie - Pièces détachées pour la Pendulerie, l'Electricité, l'Optique, Compteurs, Pièces à Musique, etc.

AD. TIËCHE & Fils, succ. de A. Demagistri

69, Rue du Doubs

LA CHAUX-DE-FONDS

Téléphone 4.53

Laminiers de Précision et Rouleaux pour Monteurs de boîtes,

Bijoutiers, Fabricants d'Aiguilles, etc.

Lingotières de fils et de plaques

Atelier pour la terminaison de Boîtes

Argent - Métal et Acier

Secrets - Décors - Dorage - Argenture - Oxydage - Polissage de Cuvettes pour Boîtes or - Cabronnage de Montres

Grainage Boîtes et Cuvettes

Charles Kunzi

Téléphone

7.90

Rue du Temple Allemand 112

La Chaux-de-Fonds

IMPRIMERIE

LITHOGRAPHIE

C.-A. Martin-Montandon

SUCC. DE A. CHATEAU

RUE LÉOPOLD ROBERT 25A, LA CHAUX-DE-FONDS

SALLE DES VENTES

14, Rue St-Pierre, 14 et Rue de la Serre 9, Derrière la Banque Cantonale a proximité de la Place du Marché — LA CHAUX-DE-FONDS — 16.43 Téléphone 16.43

Spécialité de Meubles Occasions Neufs — Ameublements complets

Chambres à coucher - Salles à manger - Potagers - Régulateurs - Glaces
Tableaux - Seule maison spéciale pour la vente des Occasions dans tous les Rayons - La Maison ne vend que du neuf.

MARQUE



DÉPOSÉE

U. Kreutter

LA CHAUX-DE-FONDS

32, Rue Jaquet-Droz, 32

OUTILS ET FOURNITURES D'HORLOGERIE

==== en Gros ====

Outils pour Bijoutiers, Graveurs, etc.

Anneaux et Couronnes en or, argent et métal

AIGUILLES, LIMES, PINCES, TOURS

Verres de Montres

Toutes les pièces pour Montres Interchangeables

Fournitures pour Montres Américaines

DEMANDEZ MON PRIX-COURANT ILLUSTRÉ

Fournituren und Werkzeuge

für Uhrmacher

en gros

Utensili e Forniture d'Orologeria

all ingrosso.

WATCH MATERIALS AND TOOLS

WHOLESALE

EXPORTATION POUR TOUS PAYS

JEAN - O. HUGUENIN

TÉLÉPHONE 94

Essayeur-Juré

TÉLÉPHONE 94

Succ. de A. MICHAUD

Rue de la Serre, 18 — LA CHAUX-DE-FONDS

Essais de lingots et de cendres or, platine et argent

Fonte de tous genres de déchets

Achats de lingots et de cendres aux meilleures conditions

Or fin pour doreurs et fabricants de paillons*Or et Argent fins et alliés à tous titres*

CREDIT MUTUEL OUVRIER

Serre 22

LA CHAUX-DE-FONDS

Téléphone 193

Escompte. Comptes-Courants. Avances sur titres. Prêts hypothécaires. Recouvrements. Garde, achat et vente de titres. Encaissement de coupons. Rentes viagères et assurances sur la vie aux meilleures conditions. Dépôts à 4¹/₄% sans limite de sommes. Bons de dépôts

Société d'Assurances sur la vie „LA BALOISE“

EUGÈNE UEBERSAX

Succ. de J. UEBERSAX & FILS

Envers 35

La Chaux-de-Fonds

Envers 35

Commission-Exportation

Diplômé à l'Exposition nationale suisse d'horlogerie, à La Chaux-de-Fonds, 1881

Fabrique de boucles, pendants, canons-olive et couronnes soignées

Or, Argent, Métal et Acier

Poussettes pour répétitions et chronographes en tous genres et à tous titres

Usine pour le laminage et découpage de plaques de toutes grandeurs

R. Th. GLAUSER

Ing. - chimiste

Laboratoire de chimie analytique

DORNACH (Suisse)

Analyses de métaux, résidus métalliques, minerais, etc.

NICKELAGE et ARGENTAGE de Mouvements

Extra soigné

Bon courant

et

Séries



PRIX

très

avantageux

Promptes

livraisons

H.-F. MONNIER & FILS

Rue du Commerce 15a -- Téléphone 3.88

LA CHAUX-DE-FONDS

Electricité

INSTALLATIONS

LUSTRERIE

MOTEURS - SONNERIES

et **tous** les articles électriques

ANTONIN & C^{ie}

LA CHAUX-DE-FONDS

LE LOCLE

7, Rue Léopold Robert, 7

20, rue de la Gare, 20

Téléphone 5.74 La Chaux-de-Fonds

Articles en Aluminium — Cuisine à Gaz

Auto-Cuiseurs „Antonin“

On expédie au dehors.

TIMBRES-ESCOMPTE S. E. N.



FABRIQUE „ZÉBÉ“

Georges Bugnon

Rue Numa Droz, 135 — Téléphone No. 18.64

LA CHAUX-DE-FONDS

Ressorts et Lames Acier pour toutes Industries

Scies pour Bijoutiers

Marque déposée „UNIC“

Rognage en toute hauteur et épaisseur

Dorage et Argentage de Boîtes de Montres et Bijouterie

A. VAUCHER

3, Chapelle, 3 **La Chaux-de-Fonds** Téléphone 19.21

Boîtes et bracelets en or mat, vieil or, ors de couleurs, boîtes émail et calottes dorées sur poli. — Dorage de calottes plaquées imitation de tout titre or. — Electroplaqué sur métal inoxydable par les acides. — Grenage de boîtes argent et métal et argentage de cuvettes polies.

Travail consciencieux

Prix Modérés

Prompte livraison

Atelier de Gravure sur Acier

Spécialités :

Poinçons pour boîtes et mouvements - Rouleaux pour impressions
Jeux de chiffres et alphabets - Plaques acier pour le décalquage
des cadrans — Clichés et Galvanos en tous genres

Edouard Augsburger

18.26 Téléphone

Graveur-Spécialiste sur tous Métaux

Téléphone 18.26

CHAUX-DE-FONDS - Rue Léopold Robert 25 a

Timbres caoutchouc - Cachets à cire - Pincés à plomber et plombs
Plaques de portes et enseignes en émail et en métal - Machines
à numéroter les boîtes et mouvements - Dateurs à main automa-
tiques - Pageineurs - Numéroteurs - Encre et tampons.

La maison se charge de toutes les réparations de machines à
numéroter, balanciers et potences.

Caisse d'Épargne de Neuchâtel

Fondée le 24 octobre 1812

ETABLISSEMENT D'ÉPARGNE PROPREMENT DITE,
FONDATION placée sous la surveillance de L'ÉTAT
Code civil suisse Art. 84. - Loi cantonale du 22 mars 1910.

Dépôts depuis 1 à 2000 francs par an
Maximum par livret 5000 fr.

 **Intérêts 4%** 

Montant des dépôts au 31 décembre 1919:

Fr. 65 millions

PETITE ÉPARGNE

au moyen de timbres postes suisses de 5, 10, 15 et 25 cent.

Les cartons collecteurs à 20 cases sont
délivrés gratuitement à chacun 

Siège Central: NEUGHATEL

Succursale: LA CHAUX-DE-FONDS

Correspondants dans toutes les paroisses du Canton

Pour être titulaire d'un livret, il faut être
Neuchâtelois ou domicilié dans le Canton.

ATELIER DE MÉCANIQUE**Vve J. MAGNIN - JACOT & FILS****68, Progrès LA CHAUX-DE-FONDS Progrès 68**

Téléphone 20.33

Petite Mécanique de Précision

Outillages - Petites Machines

Jauges ----- Etudes et Devis

Spécialité de Rectification de Précision*Outillage pour Faiseurs de Ressorts***RUBATTEL, WEYERMANN S. A.****LA CHAUX-DE-FONDS**Rue du Parc, 105 - Téléphone 15.13**DÉCORS - HAUTE NOUVEAUTÉ - CISELURE****JOAILLERIE --- BIJOUTERIE****CHOIX DE GRANDS BRILLANTS****FINISSAGE DE BOITES - DORAGES****SPÉCIALITÉ de MONOGRAMMES et ARMOIRIES****Fabrication de Bracelets extensibles****Montages de boîtes fantaisies, modèles spéciaux or et platine****Médaille d'Argent, Bruxelles 1910**

Adresse télégr. : RUBIS Chauxdefonds

Les Gendres de A. MOYNET**1, Rue du Puits, 1 LA CHAUX-DE-FONDS Téléphone 14.07****Maison Principale à Paris**

4 et 6, Rue des Haudriettes

Outils et Fournitures d'Horlogerie. Vente exclusive en Gros**OUTILS SPÉCIAUX pour Horlogers, Bijoutiers, Orfèvres, Graveurs. etc***Tours, Etaux, Outils de Toutes Marques***Verres de Montres Marque V. U. S. aux Prix de Fabriques****LIMES : Proutat & Cie, Glardon, Borloz, etc.****Commission****Exportation**

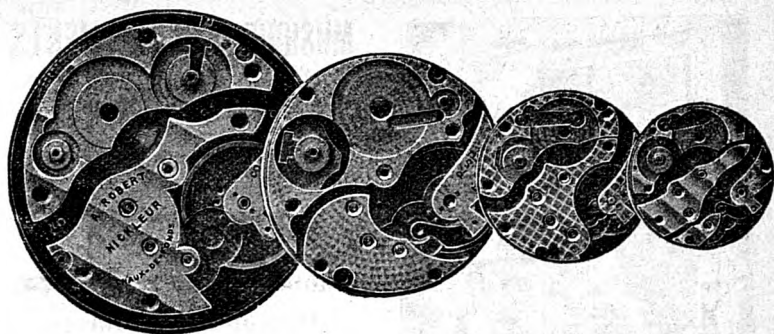

Nickelage et Argentage de Mouvements en tous genres

— Maison travaillant dans tous les Prix —

A. ROBERT

RUE DE LA RONDE No. 3 — LA CHAUX-DE-FONDS

TÉLÉPHONE No. 2.14

Nouveaux Procédés — Blanc garanti inaltérable
Livraison rapide assurée

JOSEPH KRETZ, Fabrique de Fournaises
Auvernier

Fabrication de Fournaises
pour Emplois Industriels

pour tremper, recuire, fondre, émailler, etc.

Fournaises à moufles — Fournaises à creusets — Fournaises
pour bains de sel, d'huile, de plomb — Fournaises rotatives
avec chauffage au pétrole, à l'acétylène ou au gaz.

Grands brûleurs à pétrole pour d'autres usages.

(Brevet + 63.788)

Mes fournaies sont construites avec les meilleures matières premières connus à ce jour; les plus grands soins sont apportés à leur fabrication de manière à obtenir un travail propre et de bonne qualité. —

*Des centaines de pièces sont utilisées,
tant en Suisse qu'à l'Etranger, et pour tous les genres d'industries.*

Prospectus et Références à disposition.



MUSIQUE et INSTRUMENTS
PIANOS
HARMONIUMS
VIOLONS de LUTHIER

Choix considérable 
 Maison de confiance

Téléphone 20.75

F. & H. Witschi - Benguerel

22, Rue Léopold Robert, 22 - La Chaux-de-Fonds

Fabrique de faux-colliers perforés

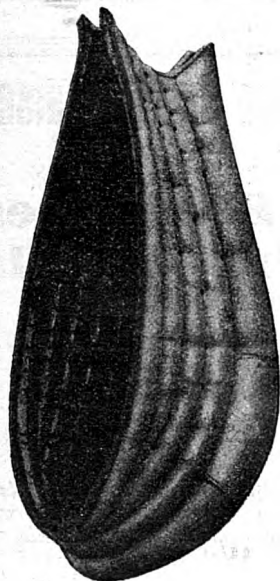

Déposé 22476

TAPISSERIE - DÉCORATION
AMEUBLEMENTS
Hermann Hofstetter

==== **FILS** ====

Atelier : HOTEL DE VILLE 37

Domicile : JARDINETS I

Téléphone 19.53

Réparations et Transformations
 en tous genres

MEUBLES GARNIS

EN TOUS STYLES

LITERIE COMPLÈTE

Stores - Tapis - Rideaux

H. Hofstetter Fils

Téléphone 19.53



VOUS

AVEZ BESOIN DE
NOS ARTICLES,
VEZ VOIR
CE QUE
NOUS OFFRONS



NOUS

OFFRONS
UN BEAU CHOIX
ET DES PRIX
TRÈS
AVANTAGEUX



NOUS

FAISONS TOUT
NOTRE POSSIBLE
POUR SERVIR
CHACUN
AU MIEUX

KOCHER & C^{ie} MAGASINS DE L'ANCRE
LA CHAUX-DE-FONDS

VOUS

NE REGRETTEREZ
JAMAIS
LES ACHATS FAITS
DANS
NOS MAGASINS



VOUS

RECEVREZ
CHEZ NOUS LE
5% ESCT. S.E.N.J.
SUR TOUS
VOS ACHATS



NOUS

NOUS DONNONS
LA PEINE VOULUE
POUR
CONTENTER
CHACUN



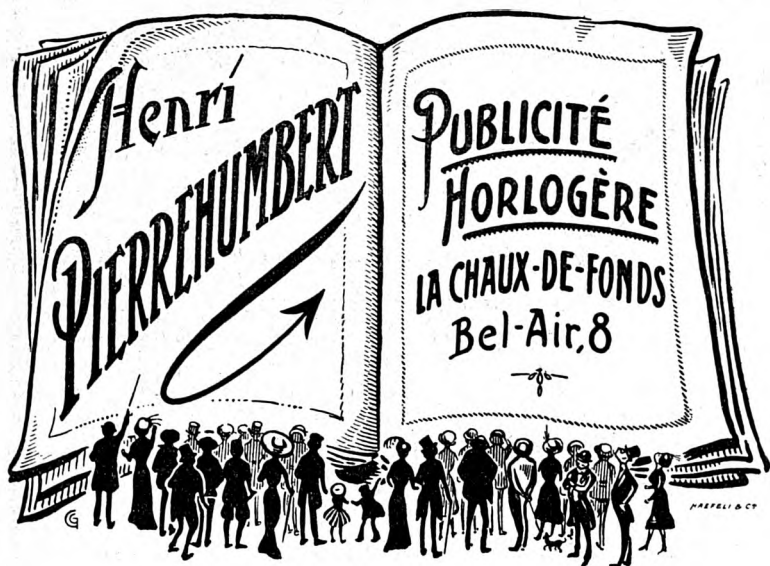

Représentant de

E. MAGRON, Editeur, BIENNE

pour

l'Indicateur du Jura Bernois

et pour ses Publications Horlogères, entr'autres :

l'Agenda Horloger

et le

Recueil des Marques de fabrique

Demandez catalogues et prospectus

Dépositaire du livre LE SUCCÈS PAR LA RÉCLAME
de Henri Delacrétaç.

Fabrique de Ressorts
pour
Montres de Précision

E^{le} Schweingruber

48, Rue des Marronniers, 48

SAINT-IMIER

TÉLÉPHONE No. 89

Fabrique de Spiraux
de Saint-Imier S. A.

Spiraux en tous Genres

Téléphone No. 89

Adresse télégraphique : **SPIRAUX SAINT-IMIER**

Fabrication de Cadrons argent et métal

Cadrons inoxydables et inaltérables

Spécialité: HEURES INEFFECTABLES

L. Lemrich-Guinand & C^{ie}

Rue du Temple Allemand, 1

LA CHAUX-DE-FONDS

Mécanique de Précision

Henri BOREL, La Chaux-de-Fonds

Constructions de petites machines et appareils divers

Jauges - - Étampes

Rue Jaquet-Droz 48 - - Téléphone 18.60

Bertrand Glauser

Doubs 35 LA CHAUX-DE-FONDS Téléphone 19.69

Polissage et finissage de boîtes or
en tous genres

**Bassinage :: Lapidage de Facettes
Dorage Anglais**

Spichiger et Stehlin

Premier Mars 15 — LA CHAUX-DE-FONDS — Téléphone 3.98

FABRIQUE de ROUES pour PENDULES

Réveils et compteurs divers

Découpages - Emboutissages et Frappes

Taillages en tous genres

Société de Banque Suisse

La Chaux-de-Fonds

Siège Social: BALE

BALE - ZURICH - ST-GALL - GENÈVE - LAUSANNE
LA CHAUX-DE-FONDS - LONDRES E. C.

BIENNE - CHIASSO - HÉRISAU - LE LOCLE - NYON
AIGLE - MORGES - RORSCHACH - VALLORBE

Capital fr. 100.000.000.- Réserves fr. 31.000.000.-

Opérations de Banque
de toute nature

Ouverture de Comptes - courants et de Crédits

Escompte et Encaissement d'effets de commerce
sur la Suisse et l'Étranger

Souscriptions sans frais
à toutes émissions suisses ou étrangères

Garde et Gestion de Titres

Achat et Vente de toutes Valeurs de placement

Exécution d'ordres à toutes les Bourses
Renseignements financiers

LETTRES DE CRÉDIT

LOCATION DE COMPARTIMENTS DE COFFRES-FORTS

Dépôts d'Argent

Contre Bons de Caisse et Carnets de Dépôts

Métaux Précieux Achat et Vente de Matières
d'or, d'argent et de platine

Dégrossissage - Or fin laminé

Achat de lingots de déchets

Fabrique de Cadrans en tous Genres

Soldanelle S. A.

6, Jaquet-Droz LA CHAUX-DE-FONDS Téléphone 7.97

FABRIQUE de VERRES de MONTRES FANTAISIES

Glaces extra soignées

Glaces pendulettes

SPÉCIALITÉ: GLACES CONCAVES BISEAUTÉES

Graber Frères

LA CHAUX-DE-FONDS

BUREAU: Rue du Doubs 139

ATELIER: Rue de la Promenade 36

Hôtel-Pension du LION-D'OR

LA CHAUX-DE-FONDS

Rue Fritz Courvoisier 12 (Près du Monument)

Petites salles pour sociétés et familles. Bonne cave

Cuisine soignée - Chambres confortables

Téléphone 1.19.

Le tenancier, W. MATHFY.

Robert Henzi

114, Rue Léopold Robert, 114

LA CHAUX-DE-FONDS

Maréchal-Ferrant

Maréchal-Ferrant

Pièces forgées pour fabriques

Rue du Nord 113



FABRIQUE de BOITES
FANTAISIE et BIJOUTERIE
or et platine

Fuillerat & Guyot
La Chaux-de-Fonds

Téléphone 7.51

Caisse Neuchâteloise de Prêts sur Gages S. A.

Bureaux de LA CHAUX-DE-FONDS

Direction, Bureaux et Magasins : 4, Rue des Granges, 4
Téléphone 14.74

Ouvert tous les jours non fériés de 9 heures
à midi et de 2 à 5 heures du soir.

On peut traiter par correspondance.

Prière de se munir d'une pièce d'identité.

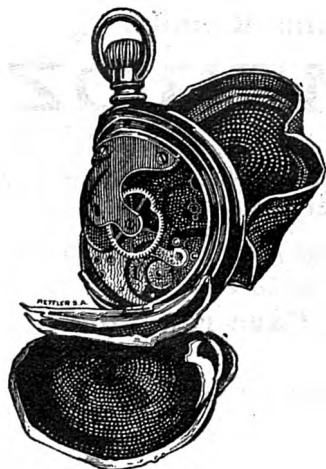

ENTREPRISE de Rhabillages et Réglages

de montres pour Magasins
et particuliers

Grande expérience et prompt exécution

Jules SANDOZ

PESEUX (Neuchâtel)

Grand'Rue 31

Bureau d'Installations Electriques**FR. HEUS**

TÉLÉPHONE 1100

ÉLECTRICIEN-CONCESSIONNAIRE

TÉLÉPHONE 1130

Magasin et Bureau : D. J. Richard 13

Domicile : Rue du Parc, 88

*Installations pour tout ce qui concerne l'électricité
lumière, moteurs, ventilateurs, appareils de chauffage, etc.***Grand Magasin de Vente**Joli choix de lustrerie, fers à repasser, bouillottes.
Potagers, Réchauds électriques. — Appareils à eau chaude
Boilers, etc.**Atelier Electro-Mécanique**pour la réparation de tous appareils électriques ainsi que
moteurs et dynamos. — Rebobinages d'Induits et inducteurs.
Transformation de moteurs.

Remplacement de coussinets collecteurs, etc., etc.

ACHAT ET VENTE DE MOTEURS

Emile MOSER

Maître-Couvreur

Grenier 30 bis, LA CHAUX-de-FONDS

entreprind

dans les meilleures conditions **toitures
à neuf, tuiles, ardoises Eternit**

Réparations diverses

Vernissage de Ferblanterie

Représentant pour le Canton des

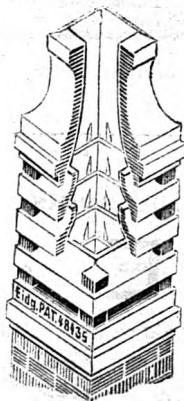
Chapeaux de Cheminées „Spring“en béton armé, d'une durée illimitée et donnant un
Téléphone 351 tirage parfait. Téléphone 351

PAPETERIE LA CENTRALE LIBRAIRIE

Téléphone
1024

CÉCILE CALAME

Téléphone
1024

24 a, Rue Léopold Robert, derrière le Gambrinus

Fournitures de Bureaux et d'Ecoles - Registres - Classeurs
Cires à cacheter, etc. - Plumes réservoirs, bonnes marques
Maroquinerie - Portefeuilles - Pochettes - Portemonnaie
Sacs de dames - Sacs de voyage
Joli choix de boîtes de papier

GEORGES STEHLÉ

ENCADREMENTS FABRIQUE D'ÉTUIS RELIURE

Cartonnages pour Montres-Bracelets

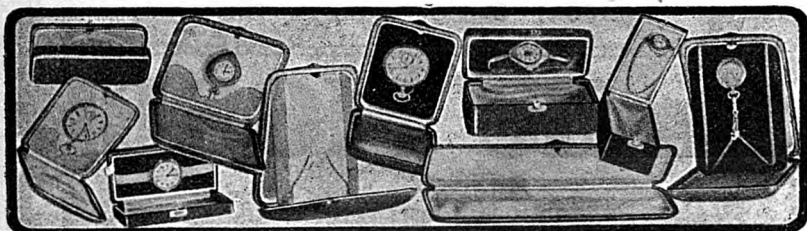

Numa Droz 75 LA CHAUX-DE-FONDS Téléphone 13.66

Entreprise Générale
de Gypserie et Peinture en Bâtiments

E. HARTJE

DOMICILE : Rue de la Balance 5 ATELIER : Fritz Courvoisier 31a
Téléphone 15.99

SPECIALITÉ :

Enseignes et Vernissage Automobile

Maison spéciale

pour Installations, Réparations et Entretien des

SONNERIES ÉLECTRIQUES

Téléphones privés. - Porte-Voix. - Tableaux. - Sonneries de sûreté contre effractions et incendie. - Horloges électriques. Réveils. Ouvreurs de portes électriques, etc.

Appareils pour Stands et Cibles pour Sociétés de tir

Lampes électriques de Poche. Piles de rechange, première qualité. Ampoules

Installation et Vérification de Paratonnerres

Vente de Fournitures en gros et en détail pour l'Electricité

Edouard Bachmann

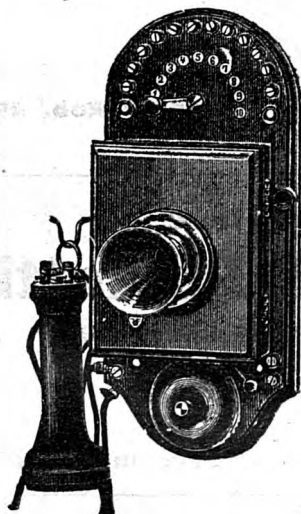

5, Rue Daniel JeanRichard, 5
(Derrière le Théâtre)

Téléphone 48

La Chaux-de-Fonds

Maison de confiance fondée en 1887

Ateliers de Serrurerie
pour

Bâtiments et Artistique

RÉPARATIONS

Force Motrice - Installation moderne

....

Soudure Autogène

Pièces en fer forgé

....

Grilles, Balcons, Marquises, Vêrandahs, Serres, Rampes d'escaliers,
Devantures pour Magasins, Stores, Enseignes, Escaliers tournants,
Coffres-forts Potagers, Fourneaux, etc., etc.

Installation pour l'eau et pompes. Boîtes aux lettres en fer forgé posées dans le mur

Plaques en Email pour Portes, Enseignes

Seul dépositaire pour le Canton des

Ferme-Portes automatiques „LE PERFECT“

fermant la porte d'elle-même et sans bruit, le meilleur système connu à ce jour

Travail prompt, soigné et garanti. - Prix modérés.

Restauration à toute heure Consommations de 1^{er} choix
Hôtel de la Balance

Rue de la Balance, 8 **La Chaux-de-Fonds** Place du Marché
H. Perrenoud-Barben

Cuisine renommée Repas de nocce
 Grandes salles pour Sociétés
 Electricité Téléphone 16.21

C. BAECHTOLD

Maître - Tailleur

Chaux-de-Fonds



Téléphone 18.88

Léopold Rob. 49

Gypserie et Peinture

A. Besati et M. Parietti

75 et 77, Rue du Parc — Téléphone 15.53

Spécialité : Décors en tous styles
 Faux-bois et marbres - Enseignes

Prix modérés

Prix modérés

Horlogerie-Bijouterie or - argent - doublé

Alliances or 18 k. — Montres or - Argent - Métal et Acier

ORFÈVRENERIE: Couverts de table, argent et métal argenté

Magasin L. ROTHEN-PERRET LA CHAUX-DE-FONDS
 Rue Numa Droz, 139

Régulateurs derniers modèles, Sonnerie cathédrale
 Réveils en tous genres, à musique, à répétitions, de
 voyage, etc. — Tableaux et glaces - Machines à coudre
 Lunettes d'approche - Baromètres - Marchandises de 1^{er} Choix

PURY & Co.

BANQUIERS

== NEUCHÂTEL ==

ET LA CHAUX-DE-FONDS

Comptes - courants, Comptes - chèques
Comptes de dépôts

Achat et Vente de matières précieuses
à tous titres. — Négociation de mon-
naies et billets de Banque étrangers.

Emission de chèques, traites et lettres
de crédit sur la Suisse et l'Étranger.

Encaissement et négociation de chè-
ques, lettres de change, coupons et
titres sortis au tirage, payables en
Suisse et à l'étranger.

ACHAT ET VENTE DE TITRES

GÉRANCE DE FORTUNES

Location en chambre forte de
compartiments de coffres-forts,
à l'abri du vol et du feu, pour la
garde de titre, valeurs et objets
précieux, suivant tarif à disposition.

Magasin du Pont Neuf, Hôtel de Ville, 8 La Chaux-de-Fonds
Vêtements sur Mesure



Pantalons et Gilets fantaisie



Draperie anglaise et française. — Genres exclusifs.

Se recommande Albert Leuzinger.

CH. NUDING

Succ. de A. Bourquin & Ch. Nuding

-- Entrepreneur-Constructeur --

Béton Armé

Achat et Vente de Matériaux de Construction

8a Rue Léopold Robert — LA CHAUX-DE-FONDS

Chaux hydraulique. - Ciment naturel. - Ciment portland. - Ciment Lafarge. - Gyps hydraulique et ordinaires de Salins, Bex, Gypse à Mouler. - Briques cuites et en ciment. - Lattes et liteaux - Briques et dalles réfractaires - Catelles. - Planelles ciment et grès unies et à dessin. - Représentant de carrières de granit.

Fabrication de Voitures et Traineaux

Réparations d'automobiles

Réparations et Pièces Forgées en tous genres

Emile Bernath

==== Maréchal - Ferrant Diplômé ====

6, Rue de la Boucherie, 6

Derrière l'Hôtel-de-Ville

Téléphone 4.51

FORCE ÉLECTRIQUE

La Chaux-de-Fonds

Imprimerie Coopérative

103, Rue du Parc, 105, La Chaux-de-Fonds



Installation de premier ordre
- - Outillage moderne - -

Atelier Spécial de Reliure

ce qui lui permet de travailler dans des conditions
exceptionnelles de bienfaisance et de bon marché

L'Imprimerie Coopérative

est à même de satisfaire à toutes les exigences
et peut livrer n'importe quel travail d'imprimerie

Travaux courants, soignés et de luxe
Illustrations - Travaux en couleurs
Affiches, Catalogues, Brochures, etc.

A L'Imprimerie Coopérative

faites vos commandes

Avez-vous besoin d'un renseignement quelconque. Vous trouvez-vous dans quelque embarras, avez-vous des débiteurs qui abusent de votre patience, avez-vous des immeubles à vendre ou à gérer, adressez-vous en confiance à l'étude

E. ZIMMERMANN, Agent de Droit

Assurances : Accidents, Vie, Incendie.

95, Rue de la Serre, à La Chaux-de-Fonds
qui fera le nécessaire au mieux, tout en vous occasionnant le minimum de frais.

Trousseaux

Maison de Blanc

L. DUBOIS & Cie

Léopold-Robert, 40 — LA CHAUX-DE-FONDS

Grand Choix Bonnes qualités Prix modérés

„Aux Fruits du Midi“

Magasin Alimentaire

Fortuné JAMOLLI

sous l'Hôtel de la Balance, **La Chaux-de-Fonds**

Fruits et Légumes frais et secs - Conserves en tous genres
Marchandises de premier choix. Prix modérés

GROS

Téléphone 12.96

DÉTAIL

MAISON D'AMEUBLEMENTS „LA MAISON MODERNE“

Charles Gogler S. A.

Téléphone No. 12

TAPISSIER

Téléphone No. 12

LA CHAUX-DE-FONDS

Magasin : 14, Rue de la Serre (Entrée du Milieu)

Bureau : Rue du Parc 9 ter

SOCIÉTÉ de CONSOMMATION

LA CHAUX-DE-FONDS

FONDÉE en 1887



14 magasins de vente

Épicerie, Mercerie, Brosserie

Vins en litres et bouteilles

Ristourne annuelle à tous les acheteurs

**Nous ne vendons que
des marchandises de première qualité**

 **VISITEZ** 

nos Magasins de Chaussures

Parc 54 a et Léopold Robert 55

notre Choix est très riche

dernières nouveautés

Marques réputées **Bally et Strub**

Souliers de sports, sandales, pantoufles

Comparez nos Prix

P. S. Réclamez un carnet d'escompte

Pharmacie Coopérative

Officine No. 1: Rue Neuve 9 — Officine No. 2: Léopold Robert 72
LA CHAUX-DE-FONDS

TARIF LE PLUS RÉDUIT

Marchandises de Première Qualité et toujours fraîche

Dans les 2 Officines BASCULES AUTOMATIQUES pour
peser les malades, convalescents, etc.

Spécialités Suisses et Etrangères

Kola granulé. Objets de pansements première qualité

Eaux minérales de toutes provenances

Salsepareille Puritas. Bandages des premières marques

A LA BONNE CHAUSSURE

M^{me} L. TUSCHER & fils

8, Rue Neuve, 8 - La Chaux-de-Fonds

Grand Choix de Chaussures de Luxe et de Travail

Ateliers de Réparations

Boucherie - Charcuterie

Jean Früh

11a, Rue du Premier Mars, La Chaux-de-Fonds

Marchandise de toute première qualité

Vente au comptant.

Se recommande vivement.

ASSURANCES

BESSE & C^e

CHAUX-DE-FONDS

Vie
Glaces
Incendie
Accidents
Chomage
Transports
Vol avec effraction
Responsabilité civile
Dégats par installations d'eau

Agence Suisse de Pompes Funèbres

Se charge de toutes démarches pour inhumations et incinérations



Fourgon-Corbillard
Automobile
pour
TRANSPORTS
MORTUAIRES

Magasin de Cercueils et Articles Mortuaires

Téléphone
16.25

V^{ve} JEAN LÉVI

Téléphone
16.25

16, Rue du Collège, 16

Cercueils en tous genres faux-bois, chêne naturel pr. incinérations

Cercueils de Transports faits d'après le règlement fédéral

Couronnes, Coussins, Chemises en tous genres

Demandez le catalogue.

On expédie au dehors.

Ouvert jour et nuit

Carlo Calderari

Serre 14 — LA CHAUX-DE-FONDS — Téléphone 16.84

Représentation
Produits d'Italie
Vins, liqueurs, conserves, salami

Librairie-Papeterie

C. LUTHY

48, Rue Léopold Robert — Téléphone 43

LA CHAUX-DE-FONDS

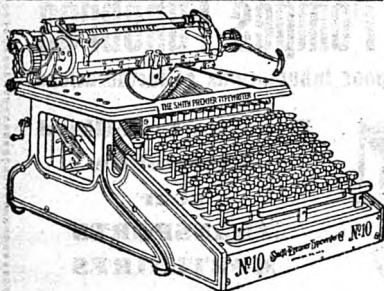

Smith Premier

Paris 1900 et Bruxelles 1910

Grand Prix

La seule machine à écrire avec clavier complet et écriture, absolument visible. Rendement de 10 à 20% supérieur aux machines avec clavier incomplet anglais, et par ce fait

Economie de Fr. 150.— à 300.— par an.

Nombreux autres avantages et perfectionnements.

Smith Premier Typewriter Co.

La Chaux-de-Fonds

Neuchâtel

Serre 41

Téléphone 1649

Terreaux 8

Téléphone 1014

Atelier de Réparations — Accessoires et Fournitures

Denrées Coloniales

Epicerie - Mercerie

J. WEBER

4, Rue Fritz-Courvoisier - Chaux-de-Fonds

**Farine, Son, Avoine, Maïs, Tourteaux
Corderie, Brosserie.**

Vins de Table - - Huile Comestible

☛ Téléphone 834 ☛

**La Farine Lactée „Alpina“
phosphaté**

constitue, par ses qualités exceptionnelles,
un produit de tout premier ordre pour

l'Alimentation des Enfants

Prix de la boîte : Fr. 1.80

Echantillons gratis

Biscottes „Alpina“

Recommandées par MM. les Médecins aux personnes
souffrant de l'estomac, aux convalescents et aux enfants.

Seul Fabricant:

MILCA ALPINA S. A.

LA FERRIÈRE (Jura Bernois).

Dépôt: RUE LÉOPOLD ROBERT 66

LA CHAUX-DE-FONDS

Magasin de Chaussures
La Rationnelle

48, Rue Léopold Robert Maison de la Banque Fédérale

Spécialité de Chaussures
Américaines

A LA VIOLETTE

Maison Spéciale de Corsets :: Corsets sur Mesures

M^{LLE} C. BILLOD

Rue Léopold Robert 58 — La Chaux-de-Fonds

Fruits, Légumes, Primeurs
 Comestibles

Veuve Arnold Linder

74, Rue Numa Droz — La Chaux-de-Fonds

Téléphone 1004

Huiles, Graisses et Savons

Maurice Weill

Rue du Commerce 55

Entrepôts: Léopold Robert 100

Téléphone 11.75

LA CHAUX-DE-FONDS

Téléphone 18.66

Huiles et graisses industrielles

Huiles et graisses alimentaires

Importation directe

LA REINE DES MACHINES A ÉCRIRE

YOST

Machine Américaine à écriture complètement visible



ELLE DONNE LE PLUS BEAU TRAVAIL

GUIDE CENTRAL

TAMPON ENCREUR

Réparation et entretien de tous les Systèmes
Fournitures de Bureaux

THE YOST TYPEWRITER Co. Ltd.

62, Léopold Robert, CHAUX-DE-FONDS

Semez les Graines d'Elite
 Fourragères
 et de Fleurs
 de
G. ANTOINE

Successeur de G. HOCH

12, Place Neuve, 12, La Chaux-de-Fonds



Vins de Neuchâtel

BLANCS ET ROUGES
 EN FUTS ET EN BOUTEILLES

Grands Crûs de St-Blaise et Hauterive

CH^s PERRIER

Propriétaire à Saint-Blaise

Médailles à l'Exposition de Genève 1896
 Hors concours, Membre du Jury, Bruxelles 1897.
 Médaille d'Argent, Frauenfeld 1903. — GRAND
 PRIX collectif neuchâtelois à l'Exposition Univer-
 selle de Paris 1900. — Hors concours, Membre du
 Jury, Liège 1905, Milan 1906, Berne 1914.

Diplôme d'Honneur collectivité neuchâte-
 loise à l'Exposition Nationale d'agriculture de
 Lausanne 1910. et GRAND PRIX à l'Exposition
 Nationale de Berne 1914,

Avez-vous besoin de
Plantes Vertes ou Fleuries
Fleurs coupées fraîches
Gerbes ou Paniers de Fêtes ou autres
Articles de Deuil, soit :
COURONNES
GERBES
PALMES, etc.

Adressez-vous en toute confiance au

MINERVA
PALACE

66, Rue Léopold Robert, 66

(Vis-à-vis de la Poste)

G. ANTOINE

Téléphone 14.11

VINS Neukomm & Co.

45, Rue Jaquet-Droz, 45
LA CHAUX-DE-FONDS
Téléphone 68

ACHAT - VENTE - ÉCHANGE
de Meubles Neufs et usagés
AVANTAGEUX

Th. FREY-ZISSET

Rue Fritz Courvoisier 18, La Chaux-de-Fonds

Cordonnerie Fédérale

59, Rue de la Serre, 59

--- Pour un bon ressemelage et ---
autres réparations adressez-vous à

GEORGES ALBERTINI

qui vous fournira un travail prompt et soigné

Prix modérés

Prix modérés

Denrées Coloniales en Gros
Grande Droguerie Jurassienne

Jean Eschlimann & Fils

LA CHAUX-DE-FONDS et SAINT-IMIER

Téléphone 13.03

Téléphone 63

Produits chimiques et techniques — Couleurs — Herboristerie
Eaux minérales — Epicerie Fine — Eaux gazeuses

SPICHIGER & C^{ie}

HALLE aux TAPIS

35, Rue Léopold Robert, 35 — Téléphone No. 8.28

LA CHAUX-DE-FONDS

Grand choix de
 LINOLÉUMS ET TAPIS
 RIDEAUX et STORES
 DESCENTES DE LIT
 et
 TOILES CIRÉES

VÊTEMENTS
 sur Mesure
 COUPE MODERNE
 Travail soigné

**La boisson de famille de
 l'avenir est le**

CIDRE I^a

Demandez s. v. pl. le prix-courant

Cidrerie Ramsey

L'établissement le plus important
 de la Suisse Centrale et Romande

Représentant : **Charles WEBER**, rue du Parc 75

LA CHAUX-DE-FONDS

Gerbe Littéraire

O. DECK, successeur de M. Jobin

Rue du Parc 30 - LA CHAUX-DE-FONDS - Rue du Parc 30

Bibliothèque circulante - Portefeuilles circulants

Papeterie - Maroquinerie - Chocolats Fins

:: Fournitures d'Ecole et de Bureau ::

Fabrique et Magasin de Meubles riches et ordinaires

Spécialité de Chambres à coucher et Salles à manger

TAPISSERIE Luc Magnin TAPISSERIE

13, Rue du Puits, 13 — LA CHAUX-DE-FONDS

MAISON FONDÉE EN 1875

Réparations en tous genres Travail prompt et garanti

Téléphone

338

F. Jutzeler-Hegi

Téléphone

338

6, Rue de la Ronde, 6 — LA CHAUX-DE-FONDS

Coupoies de Transmissions

Achats de Cuirs et Peaux

Grand Assortiment en cuirs tannés et Fournitures pour
Cordonniers et Selliers

Chamoisage de Peaux

Salon de Coiffure pour Dames

1er étage

30, Rue Léopold-Robert, 30

1er étage

Coiffures soignées, Ondulation Marcel, Cham-
poing, Postiches (Discrétion absolue). Manicure

Service antiseptique

Service antiseptique

M^{me} MULLER, 30, Rue Léopold-Robert, 30

Téléphone 1317

ACCIDENTS

Société Suisse d'Assurance contre les Accidents
à Winterthour

ASSURANCES : Individuelles, collectives, responsabilité civile, caution, vol, etc.

Assurances d'Enfants

Couvrant les enfants contre tous les accidents dont ils pourraient être victimes

Assurances -- Chômage -- Maladie

Pour tous renseignements, s'adresser à

M. PAYOT, gérant du

Bureau LAMBERT & WYSS

La Chaux-de-Fonds, Léopold Robert 7

CABINET DENTAIRE

André KATZ

Technicien-Dentiste

Rue Léopold Robert 41 - La Chaux-de-Fonds

Téléphone 9.11

.....

Consultations tous les jours
de 8 heures du matin à 7 heures du soir

.....

Extractions sans douleurs

Plombages - Aurifications

Travaux en caoutchouc et en or
garantis sur facture

Prix Modérés.

Se recommande.

PHOTOGRAPHIE ARTISTIQUE

J. GROEPLER

10, Rue du Parc, 10

La Chaux-de-Fonds

Portraits. Groupes. Agrandissements

Photographie industrielle

Spécialité : Pose d'Enfants

PROCÉDÉS MODERNES

TRAVAUX pour AMATEURS

TÉLÉPHONE 10.59

MAGASIN STRUBIN

Place de l'Hôtel-de-Ville, 2 — La Chaux-de-Fonds

Combustibles noirs en tous genres

FOURNEAUX — CALORIFÈRES

POUTRELLES — FER POUR BÉTON ARMÉ

ARTICLES DE MÉNAGE

OUTILS DE JARDIN

Téléphone No. 96

Téléphone No. 96

Charles Jetter

Tailleur

Maison de Premier Ordre

Ilbis, Serre Ilbis — LA CHAUX-DE-FONDS

Téléphone 619

Téléphone 619

L'HOTEL de FRANCE

en face de la Gare et de la Poste

LA CHAUX-DE-FONDS

Bière Renommée de la Brasserie de la Comète

RESTAURATION

Diners - Soupers et Table d'Hôte

CONSOMMATIONS de PREMIER CHOIX

Chambres dep. fr. 3.50

Chauffage central

Se recommande,

Vve Charles Girardet

Propriétaire.

Vins Fins du Valais

Spécialités :

Clos de Montiboux ---

--- Dôle Premier choix

„Etoile du Valais Fendant pétillant“

ORSAT Frères

à MARTIGNY

Représentants pour le Canton de Neuchâtel :

Strittmatter & Mérian

à Saint-Blaise

IMPRIMERIE W. GRADEN

4, Rue du Marché, 4

54 - Téléphone - 54

MEMORANDUMS

CIRCULAIRES

CARTES DE VISITE — CARTES POSTALES

FACTURES — PAPIER à LETTRES — ENVELOPPES

LETTRES MORTUAIRES - PROGRAMMES - Brochures

Achats de Chiffons et Os, Vieux métaux, Fers et Fonte

Commerce de Charbon de Foyard

Joseph Gamonet

Rue de l'Hôtel-de-Ville 38a, LA CHAUX-DE-FONDS

Peaux, Cornes, etc. Vieux caoutchoucs

Téléphone 14.80

On se rend à domicile

Téléphone 14.80

Louis GEISER

Rue du Versoix et Numa Droz, 1

Téléphone 16.22 LA CHAUX-DE-FONDS Téléphone 16.22

LAITERIE DU VERSOIX

Commerce de Beurre et de Fromage
Gros et Détail

Ebénisterie

ADRIEN BANDELIER

Rue du Nord 174 LA CHAUX-DE-FONDS Rue du Nord 174

Fabrication et Réparations de Meubles
en tous genres

Travail garanti

Prompt et soigné

PORCELAINE — FAIENCE

CRISTAUX — VERRERIE

L. TIROZZI

21, Léop. Robert LA CHAUX-DE-FONDS Léop. Robert, 21

Téléphone No. 1.95 Compte de Chèques Postaux : IV b 98

ARTICLES DE MÉNAGE

EN TOUS GENRES

Vêtements Modernes

pour Hommes Jeunes Gens
et Enfants

Vêtements pour tous les Sports

Grands Magasins Réunis

CITÉ OUVRIÈRE - BELLE JARDINIÈRE

ALPHONSE & LUCIEN HIRSCH

58, Rue Léopold Robert, 58

La Chaux-de-Fonds

Téléphone 5.87

Téléphone 5.87

Bureau Technique et Atelier d'Installations
Jules Schneider

Téléphone 21.35 — LA CHAUX-DE-FONDS — Rue Léopold Robert 73d
 Succursale aux Geneveys-sur-Coffrane

Installations de sonneries, téléphones privés, horloges électriques
 Installations de lumière électrique et démarrage pr. automobiles
 Réparations de moteurs électriques tous genres et toutes grandeurs

Travail consciencieux — Prix modérés

Entreprise de Menuiserie en Bâtiments

Auguste PONTI

1, Rue du Parc, LA CHAUX-DE-FONDS

Réparations en tous genres

PARQUETERIE :: Caisses d'Emballage :: ÉBÉNISTERIE

Travail prompt et soigné — Posage de vitres en tous genres

Camionnage et Voiturage

de toutes espèces

FRITZ ZUTTER

Téléphone 1.19

LE LOCLE

Téléphone 1.19

*Voitures de Noces. — Victoria. — Braeck pour familles
 et sociétés. — Traîneaux de noces et avec fourrures.*

Pianos et Harmoniums

VENTE — ÉCHANGE — LOCATION — ACCORD

Nous ne vendons que des instruments de toute première marque
 Nos pianos d'occasion sont minutieusement remis à neuf
 et garantis sur facture

Matile, Potterat et Co.

10, Place Neuve LA CHAUX-DE-FONDS Téléphone 5.34

Réparations complètes des Pianos et Harmoniums

Achat de pianos usagés dans n'importe quel état

Magasins Wille-Notz

Place Neuve et Place de l'Ouest

*Magasins très bien assortis en
Denrées Coloniales, Vins,
Liqueurs, Farines, Avoines,
Sons, Mercerie, Laines et
Cotons, Dentelles, etc., etc.*

FOURNEAUX - POTAGERS

POUR

HOTELS & PENSIONS

FABRIQUE DE
Potagers Weissbrodt
frères
TÉLÉPHONE 1798
Progrès
N^o 1

TÉLÉPHONE 17.98

SPÉCIALITÉ DE

POTAGERS COMBINÉS

SERRURERIE EN BATIMENT

Sellerie-Tapisserie

en tout genre

Ouvrage soigné

PRIX SANS CONCURRENCE

Réparations**MAROQUINERIE****Sacoques de dames****Portes-Monnaies****Etuis à musique**Portefeuilles en cuir de 1^{er} choix

Se recommande,

Berthold Mathez

Rue Numa Droz 2a

Route de Bel-Air

*Laiterie de la Serre***Beurre et Fromage de Première Qualité** 
Chaud lait matin et soir

ŒUFS FRAIS — CHARCUTERIE DE CAMPAGNE

On porte à domicile

Se recommande, **Vve JULES KERNEN****55, Serre****LA CHAUX-DE-FONDS****Serre 55****Louis Vuillemin**

Ferblantier — 67, Rue de la Paix 67 — Appareilleur

LA CHAUX-DE-FONDS**Entreprise de travaux de ferblanterie pour bâtiments et magasins**

— RÉPARATIONS —

FABRICATION DE CAISSES D'EMBALLAGE

Installations d'au et réparations en tous genres

Travail consciencieux — Prix modérés

Si vous désirez**un bon vin de Neuchâtel**

adressez-vous en toute confiance à

Jules-Edouard Cornu

Propriétaire-Encaveur, à Cormondrèche

Téléphone 18.55

POMPES FUNÈBRES LE TACHYPHAGE S. A.

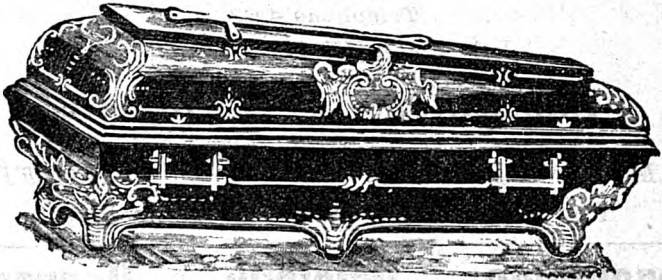

se charge de toutes les démarches pour
Inhumations — Exhumations — Transports

Toujours Grand Choix de
Cercueils Tachyphages - Cercueils de Bois
prêts à livrer

Pour toute commande, s'adresser :

Fritz Courvoisier 56-56 a
Téléphone 4.34

S. MACH
Jour et nuit

21, Rue Numa Droz
Téléphone 4.90

Tous les cercueils sont capitonnés



Fabrication de Décors en Staff et Carton Pierre

Entreprise de Bâtiments

Façade

Cimentage

Carrelage

F. Bollini & fils

ENTREPRENEURS

30, Rue des Fleurs, 30 — La Chaux-de-Fonds
Téléphone 4.06

Planchers en béton armé. Brevet 82.379
Réparations, transformations et devis sur demande
Tous nos travaux sont garantis et à un prix très modéré.
Représentants de carrières de granit.

Charles Racine

19, Rue Daniel JeanRichard, 19

Téléphone 4.62

LA CHAUX-DE-FONDS

Expéditions d'Horlogerie

POUR TOUS PAYS

CAMIONNAGE

ENTREPOT

Renseignements - Vérifications de taxes

Porcelaine - Cristaux - Verrerie

Grand Magasin d'Articles de Ménage

de LUXE et de FANTAISIE en tous Genres

P. GIRARDIN-SANTSCHI

66, Rue de la Serre, Vis-à-vis de la Gare

LA CHAUX-DE-FONDS

Téléphone 7.48

Encavage fondé en 1750

H. A. Godet

-- au Prieuré St-Pierre d'Auvernier --

Vins fins de Neuchâtel

Expéditions pour tous Pays

Vignobles à Auvernier et Cortailod



BUREAU TECHNIQUE
 RÉPARATION & TRANSFORMATION
 DE TOUT MATÉRIEL ÉLECTRIQUE
 SPÉCIALITÉ DE REBOBINAGE DE MOTEURS
 INSTALLATION, ENTRETIEN DE TOUT
 APPAREIL ÉLECTRIQUE POUR AUTOS
 PROCÉDÉ SPÉCIAL POUR RÉGÉNÉRATION
 & ENTRETIEN D'ACCUMULATEURS

ÉTABLISSEMENT
ELECTRO-
MÉCANIQUE S.A.
 - 41 -
 Rue Fritz-Courvoisier
LA CHAUX-DE-FONDS
 TÉLÉPHONE 1913

(Voir aussi annonce page 540).

ATELIER DE MÉCANIQUE

Segessemann & Co

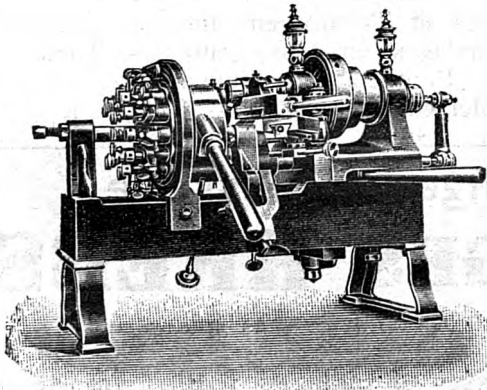

SAINT-BLAISE

(Neuchâtel)

Tours aux boîtes

„Crelerot“

Machines à fraiser

les carrés

etc.

TÉLÉPHONE 19.68

Travaux mécaniques en série.

Installations Sanitaires

Spécialité : Chambres à bains - Cabinets de toilettes - W. C. et
Eau Lessiveries Gaz

O. Jaeger LA CHAUX-DE-FONDS
Téléphone 17.76

Domicile : Rue du Puits 7 — Atelier : Rue du Stand 12

Réparations en tous genres Plomberie Anglaise

-- Hôtel du Soleil --

Tenu par E. HAFNER

Rue du 1er Mars LA CHAUX-DE-FONDS Rue du Stand 4

Restauration chaude et froide à toute heure

Vins de premier choix

Bons Lits

Prix Modérés

Téléphone 10.53

Entreprise de tous Travaux en Asphalte et Ciment

Michel Bettossini

Rue du Parc 92 — La Chaux-de-Fonds — Rue du Parc 92

Fabrique de Planelles et Tuyaux en ciment. - Dallages
et Carrelages. - Moulages en tous genres. - Toits en
ciment ligneux. - Parquets sur bitume - Travaux
exécutés promptement et garantis. - Téléphone

Boulangerie-Pâtisserie

GEORGES KREBS

Rue Léopold Robert 140 — Téléphone 5.32

Tous les jours tresses et taillaules - Bien assorti en
en pâtisserie, chocolat et dessert. - On porte à domicile

Brasserie de la Place

Tenue par Mme Vve d'Auguste Ulrich
6, Rue Neuve, 6 **La Chaux-de-Fonds** Place du Marché

Restauration chaude et froide à toute heure

TÉLÉPHONE 289 Charcuterie assortie TÉLÉPHONE 289

Tous les lundis matins Gâteau au fromage

Tous les Jeudis soirs dès 7 heures et demie TRIPES

Bière de la Brasserie de la Comète

Spécialité : „FRUTTA“

Fabrique
d'Eaux Gazeuses
—
Eaux Minérales



Bières
SAUMON
Rheinfelden

A base d'extraits et non d'essences

Maison fondée en 1893

Téléphone 5,82

E. Dürsteler-Ledermann Camionnage - Expédition - Commission

La Chaux-de-Fonds - Rue des Crétêts 85

NEUCHÂTEL SYDLER

Seul représentant à La Chaux-de-Fonds : **M. Borle-Stark, BEL-AIR**

ROBES ET MANTEAUX

EMMA VOYAT

LA CHAUX-DE-FONDS

72, Rue Léopold Robert

Téléphone 17.20

M^{me} E. Wille-Robert

19, Rue du Pont La Chaux-de-Fonds Téléphone 10.64

Lingerie fine confectionnée et sur mesure

Trousseaux — Toiles — Layettes

Atelier de Lingerie

Succursale : Mlle J. MATTHEY-DE-L'ÉTANG, Rue du Temple Allemand, 59

RÉPARATIONS
en tous genres

Menuiserie Mécanique - Charpente

Lanfranchi Frères

Rue de Bel-Air 12, 14, 20

Représentants de la Parqueterie de Goldbach

Brasserie du Gambrinus

Rue Léopold Robert 24

Restauration à toute heure

CUISINE SOIGNÉE

Choucroute — Escargots

Téléphone 7.31

Et. BERTRAND.

Banque Populaire Suisse

CAPITAL SOCIAL ET RÉSERVES :



92 Millions de Francs



ESCOMPTE ET ENCAISSEMENT
de Papier Commercial,
Effets, Traités, Titres et Coupons

CRÉDITS — PRÊTS — BILLETS

contre nantissement de Titres
Hypothèque ou Cautionnement
COMPTES - COURANTS

CRÉANCIERS ET DÉBITEURS

CHÈQUES et LETTRES de CRÉDIT
CHANGE DE VALEURS
ÉTRANGÈRES

RÉCEPTION de DÉPOTS de FONDS :

en **compte-courant**

sur **Livrets d'Épargne**

contre **Obligations** (Bons de caisse)

à terme, en coupures de Fr. 500, 1000 et 5000

avec coupons d'intérêts semestriels.

S'adresser au

SIÈGE DE SAINT-IMIER

12, Rue du Midi et Rue du Chemin de Fer

TÉLÉPHONES :

Direction 14 — Caisse et Bureaux 1.84

MAGASIN ANGLAIS

H. E. WHITLEY

9, Rue Neuve — **La Chaux-de-Fonds** — Rue Neuve, 9

Spécialité d'Articles Anglais en tous genres

Cravates nouveautés - Chemises - Cols - Manchettes
Bretelles - Ceintures.

Toiles anglaises - Zéphirs - Cotons

Chemises sur mesure, coupe garantie

HOTEL DE PARIS

ET CAFÉ-RESTAURANT

A. DESBŒUF, prop. — **La Chaux-de-Fonds**

Table d'Hôte 12 heures 15 — Soir 7 heures 15

Bière Suisse et de Munich

Salle d'exposition. — Chauffage central. — Ascenseur
Douches et Bains. Lumière électrique

Portier à tous les trains.

Magasin Frikart-Marillier

Mme Augsburg, succ., Rue Neuve 5

LA CHAUX-DE-FONDS

Epicerie fine - Comestibles - Conserves de tous genres
Fruits secs - Salami d'Italie

Se recommande

Se recommande

PENSION BOURGEOISE

A. MOREL

96, Rue de la Serre — Téléphone 11.20

Repas sur commande

Petites Salles pour Sociétés

PHARMACIES RÉUNIES

LA CHAUX-DE-FONDS

Trois Officines

- No. 1. PHARMACIE CENTRALE, Ch. Béguin, Léopold Robert 13.
 No. 2. PHARMACIE GAGNEBIN, C. Mathey, Léopold Robert 27.
 No. 3. PHARMACIE DE LA POSTE, L. Parel, Léopold Robert 66.

*Préparation consciencieuse et offrant toute sécurité
 des ordonnances médicales.*

Eaux minérales — Spécialités suisses et étrangères
Droguerie — Articles de pansements — Caoutchouc
Siphons et Limonades

Prix les plus réduits

H. Glohr, Voiturier

LOCATION D'AUTOMOBILES

11a, Rue Léopold Robert, 11a — LA CHAUX-DE-FONDS

Déménagements en ville et au dehors par voitures et chemins de fer

ENTREPRISE DE VOITURAGES EN TOUS GENRES

Voitures pour Noces, Bals, Soirées, Bræcks pr. Sociétés et pr. Ecoles

Déménageuses capitonnées

Louage de Voitures et Chevaux

Service sûr, prompt et consciencieux — PRIX MODÉRÉS

TÉLÉPHONE 12.58

GENÈVE

TOURING-HOTEL-BALANCE

et

Restaurant Mirabeau

Centre :: Près des Jardins Anglais :: Vue sur le lac

Confort Moderne -- Eau courante

Cuisine Soignée

Tél. 3.63

A. VIQUERAT, propriétaire.

Ant. MULLER, directeur.

HOTEL FÉDÉRAL, Col-des-Roches

MARC FAHRNY, nouveau tenancier

(Anciennement à la Maison-Monsieur)

Grande salle pour noces et sociétés. — Piano électrique
RESTAURATION chaude et froide et **REPAS** à toute heure
Bonne cuisine - Cave renommée - Chambres à louer

LUMIÈRE ÉLECTRIQUE

Chauffage central — Téléphone inter. 120 Col-des-Roches

Atelier de Ferblanterie

Entreprise pour bâtiments et Réparations en tous genres

Edouard Nobs, Ferblantier-Appareilleur

La Chaux-de-Fonds

Atelier: Al-Marie Piaget, 63a

Téléphone 12.61

Ménage: Epargne 8

Téléphone 14.92

Prix modérés Réparations promptes et soignées Prix modérés

Spécialité de Caisses d'Emballage

Gros **Commerce de Primeurs** Détail

JEAN OLEMPI

Rue Léopold-Robert 50 LA CHAUX-DE-FONDS Téléphone 15.74

Fruits - Légumes - Oranges - Citrons - Conserves

Marchandise de Premier choix.

Vêtements sur Mesures

Th. Schöttlin

== TAILLEUR ==

Rue Fritz Courvoisier 2 (Maison Dubois, magasin de fer)

LA CHAUX-DE-FONDS

Spécialité: *Catalogues*

Catalogues tous formats, courants
et de luxe, sans ou avec clichés,
trait, auto et trois-couleurs, à forfait

Exécutions soignées / Prix les plus avantageux.

Demandez D
nos Prix.

Mettler S.A.
La Chaux-de-Fonds
Téléphone 11.27



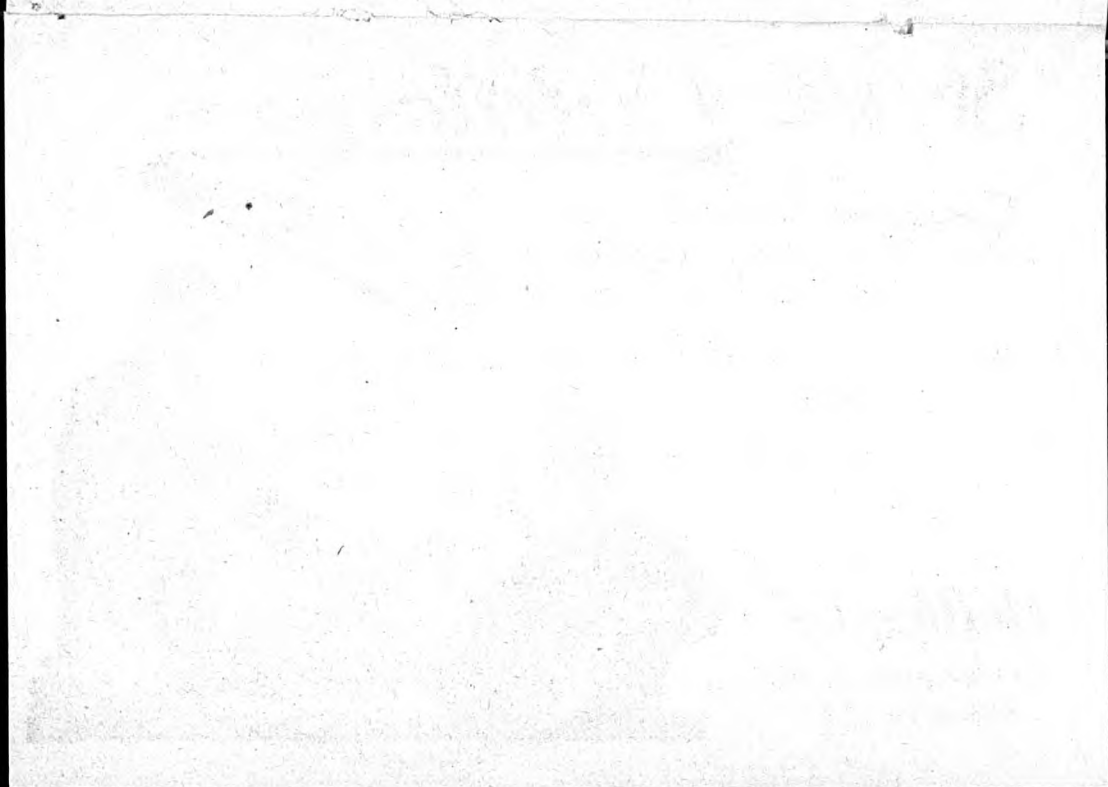

Nos idées, nos clichés,

*pour votre publicité
vous seront d'un
secours inestimable*

voyez 
nos collections et nos prix

Mettler S.A.
La Chaux-de-Fonds
Téléphone 11.27







*Registres Spéciaux
et Registres à feuilles mobiles*

Bienfacture

Elasticité

Manipulation agréable

*Impression, Réglure,
Reliure suivant désir*

*Aux prix les plus avantageux
demandez nos prix.*

Mettler S.A.
La Chaux-de-Fonds
Téléphone 11.27

B

[Faint, illegible text, possibly bleed-through from the reverse side of the page. The text is too light to transcribe accurately.]

Vins et Spiritueux Mercerat & Pignet

Succ. de Jules Froidevaux

Rue Léopold Robert 88 et 88a - La Chaux-de-Fonds

Bons Vins de table rouges et blancs

Vins fins en fûts et en bouteilles

Spiritueux : Marc, Kirsch, Cognac, Rhum, etc.

« BOLS » Liqueurs fines

Malaga - Madère - Marsala - Muscat - Porto, etc.

Téléphone 4.75

Broderies de Saint-Gall

Fabrique Sonderegger & Cie, à Hérissau

Maison de Confiance Fondée en 1860

Magasin: Rue Léopold Robert, 5

Téléphone n° 14.68 La Chaux-de-Fonds Téléphone n° 14.68

*Spécialité de Costumes, Robes et Blouses brodées sur soie voile,
Tulle, Lainage et Mousseline.*

Toujours les Dernières Nouveautés!

Broderies en tous genres pour lingerie - - Broderies à la main.



Téléphone 362

LA CHAUX-DE-FONDS

Téléphone 362

Installation d'eau et Robinetterie — Chambres à bains, W.-C. et lavoirs. — Chapeaux de cheminées de différents systèmes. **Spécialité de caisses d'Emballage pour l'Horlogerie.** Caisses pour cendres et Articles pour Ménages. — Petits fourneaux avec tuyaux. — **NOUVEAU:** Réparations d'Articles en Aluminium. Appareils pour déboucher les lavoirs et lave-mains.

Atelier de Ferblanterie pour Bâtiments Réparations en tous genres **Louis Lerch**

Rue Numa Droz 27

Vis-à-vis du Collège Primaire

Se recommande.

Téléphone 16.65

Télégramme : « Musette »

Chèque postal : IV b 467

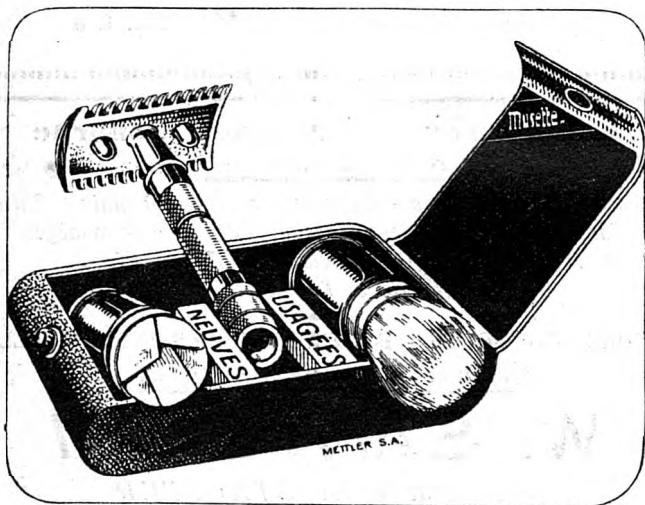
FABRIQUE MUSETTE**Guy - Robert & Co.****LA CHAUX-DE-FONDS****BUREAU DE VENTE : Léopold Robert 74 — FABRICATION : Doubs 75****Nécessaires à Raser****6 Modèles variés — Gros et Détail — Demandez prospectus gratis****Magasins dépositaires demandés partout.****Agents et Représentants demandés partout.**



METTLER

S. A.

IMPRIMEURS

LITHOGRAPHIE

IMPRESSIONS EN RELIEF

ATELIERS DE RELIURE

CLICHÉS

MODÈLES

DESSINS

IDÉES



METTLER

S. A.

IMPRIMEURS

LITHOGRAPHIE

IMPRESSIONS EN RELIEF

ATELIERS DE RELIURE

CLICHÉS

MODÈLES

DESSINS

IDÉES

Maison F. LEUZINGER
F. WILHELM

SUCCESSEUR

1, Rue Neuve

Rue Neuve, 3

LA CHAUX-DE-FONDS

Nouveautés pour Robes

LA MAISON LA MIEUX ASSORTIE

Spécialité pour Trousseaux
en qualités garanties

Cabinet Dentaire

Arthur Plüss

Technicien - Dentiste

Rue du Parc 31 bis

Place de l'Ouest

Place de l'Ouest

La Chaux-de-Fonds

Téléphone 13.90

Tableaux & Glaces -- Encadrements & Reliure

GRAVURES. STATUES. GUÉRIDONS

C. DINTHEER-GUSSET

6, Rue de la Balance - La Chaux-de-Fonds - Téléphone 9.50

MAROQUINERIE — PAPETERIES — ALBUMS

Fleurs Artificielles — Vases pour Fleurs

-- Grand Choix de Cartes Postales --

Salon de Coiffure pour Dames et Messieurs

E. Kellenberger - Richli

Rue de la Promenade, 16 — **La Chaux-de-Fonds**

Installation moderne avec cabines séparées

Schampoing - Ondulation Marcel - Travaux en cheveux en tous genres

Postiches exécution soignée, prix modérés

Téléphone 8.49

MANUCURE

Téléphone 8.49

Peignes · Epingles · Parfumerie · Crème et Eau de Toilette

APPAREILS ÉLECTRIQUES

ALBERT GUEX

27, Rue Numa Droz, 27 (Vis-à-vis du collège primaire)

Lustrerie - Fers à repasser pour chaque voltage et

universel - Bouilloires - Chauffe-pieds - Radiateurs

Auto-cuiseurs - Coussins pour malades - Quinquets

Téléphone 14.34 Ampoules Radium et Philips Téléphone 14.34

Blanchisserie de Bellevue

Place d'Armes — Bellevue 19

LA CHAUX-DE-FONDS

Blanchissage et Repassage de Linge fin et ordinaire.

Spécialité de Blouses, Rideaux, Stores, etc.

TRAVAIL SOIGNÉ

Cornaz, Tenthorey & Co.

137, Rue Léopold Robert, 137

LA CHAUX-DE-FONDS

Téléphone 3.03

Matériaux de Construction

Fabrique de Produits en Ciment

Pierre de Maçonnerie

SPÉCIALITÉ : Taille artificielle en ciment

Toutes imitations

Perret & C^{ie}

BANQUIERS

9, Rue
Léop. Robert

LA CHAUX-DE-FONDS

9, Rue
Léop. Robert

ESCOMPTE ET ENCAISSEMENTS D'EFFETS sur tous pays

Comptes-courants - Chèques - Dépôts

Change de Monnaies et Billets de Banque étrangers

Chèques et traites sur toutes places importantes

Exécution d'ordres de bourses sur les places suisses et étrangères

Encaissement de Coupons

Usine de Dégrossissage d'Or, Argent et Platine

18, RUE DU GRENIER, 18

Métaux précieux, — Achat et Vente de Lingots, Barres

Monnaies or et argent. -- Vente d'Or, Argent et Platine préparés à tous titres, qualités et dimensions. -- Or fin pour doreurs. -- **PAILLONS**

Confiserie-Pâtisserie

Confiserie-Pâtisserie

Theurillat-Gygax

Succ. de P.-A. VUILLE

64, Rue du Parc, 64 - LA CHAUX-DE-FONDS

Téléphone 3.75

DESSERTS - SPÉCIALITÉS DE PETITS FOURS - TOURTES AUX AMANDES

Cornets — Meringues — Vacherins

BONBONS FINS - CHOCOLATS - RAFRAICHISSEMENTS

—: Achat de Vieux Fer, Chiffons, etc. —:
Spécialité de Vieux Métaux

Jean COLLAY Fils

15, Rue des Terreaux, 15, o LA CHAUX-DE-FONDS

Téléphone 1402.

Télép. 9.49

Eau - Gaz - Electricité

Lustrerie en tous Genres, — Grand Choix

Quinquets - Ampoules - Fers à repasser

Réchauds - Chauffe-lits - Chauffe-pieds.

ALUMINIUM. Tous les Articles

Voir nos Prix — Visitez nos Etalages

MAISON CH. BÄHLER, 39, RUE LÉOP. ROBERT

S. E. N. et J. 5 %

Fabrication et réparations de Pilons d'émailleurs
Spécialité de Tabourets et Chaises à vis

Tournage de molasse

Tournage de molasse

G. MORF-GUILLAUME

Tourneur-Menuisier

5, Rue de la Boucherie, 5

LA CHAUX-DE-FONDS

Boules et Quilles. Débitage de bois à la scie circulaire.

Réparations en tous genres.

Installation électrique.

Soudages de scies à rubans et relimages de scies en tous genres.

Réparations de cannes, de pipes et porte-cigares en tous genres

Travail soigné

Prix modiques

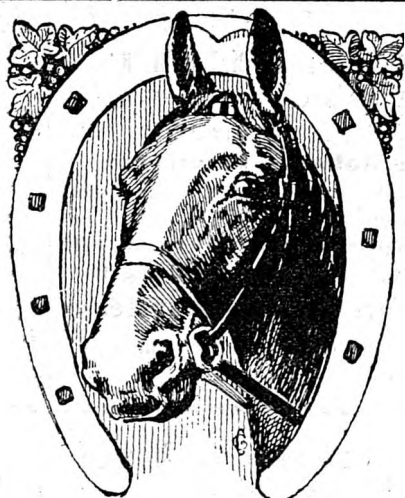

MANÈGE
Albert Kaufmann

LA CHAUX-DE-FONDS
Rue Fritz Courvoisier 37 bis
Téléphone 12.57

LEÇONS D'ÉQUITATION
pour Dames et Messieurs

Service de Déménagement
par déménageuse
en ville et au dehors.

Leçons d'Équitation et de Guides
Location de Chevaux et Voitures
ENTREPRISE DE VOITURAGE

DROGUERIE GÉNÉRALE S. A.

SUCC. DE LA DROGUERIE NEUCHATELOISE
LA CHAUX-DE-FONDS

TÉLÉPHONE No. **1.68**

Télégrammes : DROGSA Chauxdefonds

Fournit aux meilleures conditions du jour :

Produits pr. Epicerie
Restaurants - Hôtels

Epices fines
Thés
Fruits du Midi
Cafés - Savons
Conserves
Sirops et Liqueurs

Produits chimiques
et techniques pour
toutes industries

Acides - Benzines
Huiles - Essences - Couleurs
Vernis - Pinceaux
Eponges - Soudes
Cires brutes et préparées
Gutta-Percha - Colles

Pour Drogueries,
Pharmacies, etc.

Produits chimiques
en tous genres
Herboristerie
Articles
de pansements

SPÉCIALITÉS (marques déposées)

Lignoline, huile à parquets.

Doram, préparation pour les dorages américains.

Grenol, sel préparé pour doreurs, cadrans, etc.

Fabrique d'Eaux Gazeuses et Limonades.

Maison de confiance

AU GAGNE-PETIT

6, Place Neuve — E. MEYER & Cie — Place Neuve, 6

Les magasins les mieux assortis en

Nouveautés pour Robes — DraperiesToiles, flanelles, couvertures, tapis de table, toiles cirées
cotonnes, indiennes, etc.**CORSETS FRANÇAIS**, coupe soignée et prix de fabrique
Spécialité de crin animal, noir et blanc, crin végétal**Plumes et duvets — Articles pour trousseaux**

Lits complets et autres meubles toujours en magasin

Recommandé par ses prix avantageux

Entreprise de Taille de Pierre et sculpture pour Bâtiments

Alexandre Calderari

Sculpteur-Entrepreneur

Bureaux et Magasins: Rue du Collège 80

Téléphone 10.10

Spécialité: Pierres dures, Demi-dures et Tendres

Travaux d'art - Monuments - Marbrerie

Modèle et Décoration -- Carton pierres et Staff

Vins Rouges et Blancs**Vve S. LOZERON - GIRARD****P. LOZERON & C^{ie}**

Téléphone

Successeurs

Téléphone

Auvernier - Neuchâtel

Syndicat des Encaveurs Neuchâtelois: Exposition Universelle de 1900, à Paris

Grand Prix

A LA PENSÉE

Téléphone 392. 3, Balance 3 Téléphone 392.

LA CHAUX-DE-FONDS

MERCERIE — BONNETERIE — GANTERIE — LINGERIE

Chemises de travail — Blouses de bureau
pour Dames et Messieurs

Spécialité de corsets -- Fournitures pour couturières
Articles pour bêtes, Tabliers en tous genres
Cravates riches et ordinaires, Lavallières, Rubans,
Dentelles, Broderies, Laines et Cotons.
Grands choix. — Prix très avantageux.

ENTREPRISE GÉNÉRALE de GYPSERIE et PEINTURE
SPÉCIALITÉ D'ENSEIGNES, DÉCORATIONS, etc.
Tous Genres et Styles

H. Danchaud

Téléphone 6.38 130, Rue Jacob Brandt, 130 Téléphone 6.38

LA CHAUX-DE-FONDS

Planchers sans joints. Sous-sols à linoléums
MODERNITE

Ferblanterie pour Bâtiment

Réparations en tous genres

Fritz Salvisberg

Rue Jaquet Droz 9 — La Chaux-de-Fonds

Téléphone 5.89

Soudure à l'autogène de fonte, fer et cuivre
Installation d'eau Chambres de Bains
Caisses d'emballage pour horlogerie

Café-Brasserie des Chemins-de-Fer

M^{me} A. JACOT, Jaquet-Droz 58

Tous les lundis à 8 heures et demie et samedis soir à 5 heures :

Gâteau au Fromage

Toujours excellente Saucisse Vaudoise à la ration
Consommations de Premier Choix

Magnifique Orchestre pour Familles. — Accordéons pour Amateurs

Se recommande.

Entreprise de Déménagements en ville et au dehors
Voitures pour Noces, Bals et Soirées *Bræcks pour Sociétés*

Entreprise de Voiturages — Camionnage et Entrepôts
Agence en Douane Téléphone 1.78

Uve Jacob Lehmann, voiturier

LE LOCLE

Rue de France 25

LE LOCLE

J.-Fréd. Jaussi

L.-F. Jaussi Fils, successeur

Téléphone 5.11 **Charpentier - Menuisier** Téléphone 5.11

Bassets 8 **LA CHAUX-DE-FONDS (Charrière)**

Entreprises de Toitures, Charpente

Chalets, Escaliers

et toutes Réparations concernant sa partie

Usine Mécanique

Usine Mécanique

FABRIQUE DE BACHES

TENTES & COUVERTURES DE CHEVAUX

ALFRED WEILL

9, Rue du Parc, 9 — LA CHAUX-DE-FONDS

Téléphone 6.11

Huiles et Graisses industrielles

Importation directe.

Usines „L'ARSENAL“ La Chaux-de-Fonds

Bureaux : Rue Jacob-Brandt No. 71

Usines : Rue Jacob-Brandt No. 71 et Rue Léopold Robert No. 19b

Téléphone No. 12.13

Usine électro-mécanique, marteau-pilon. Serrurerie, construction en fer, soudures et coupes autogène ; forgeage de pièces en tous genres et de toutes formes pour outillage et mécanique.

Entreprise de travaux de toutes sortes en grandes séries.

La plus importante usine du Canton et de la contrée.

Coopératives Réunies

Le Locle - La Chaux-de-Fonds - Les Brenets

Les Pargots, La Chaux-du-Milieu, Hauts-Geneveys, Geneveys-sur-Coffrane

Le Noirmont, Saignelégier,

Les Breuleux.

Celui qui veut travailler dans l'intérêt des Générations futures doit être un bon coopérateur.

Parents, songez-y.

GORDONNERIE F.-E. SAUSER

5, Rue du Puits, LA CHAUX-DE-FONDS

Se recommande pour

Chaussures s. mesures. Ressemellages

soignés et durables, montés avec des chevilles de bois ou cousus. Emploi de de cuirs la, tannés à l'ancien système.

Réparations imperceptibles.

Travaille : **Bon marché vite et bien.**

Installation spéciale pour la pose des talons caoutchoucs.



A la Corbeille de Roses

L. BECK, La Chaux-de-Fonds

Téléphone 16.17

Place Neuve, 6

Décorations Florales en tous genres — Plantes vertes

Fleurs coupées — Couronnes mortuaires

GRAINES

Entreprises de toitures à neuf et Réparations en tous genres

Wilhelm POHL

Maître Couvreur

Téléphone 749

Rue du Parc 86

Téléphone 749

VERNISSAGES

Expédition — Camionnage

Commission

Maurice Tissot - Jacot

136, Rue Numa Droz — LA CHAUX-DE-FONDS

Entrepôts — Renseignements

Téléphone 2.44

A. Fellhauer

8, Rue du Parc LA CHAUX-DE-FONDS Rue du Parc, 8

Coffres-forts — Ouvertures, transports et réparations

Potagers — Sonneries électriques et téléphones privés.

Fermes-portes automatiques

Serrurerie en tous genres

Travail prompt et soigné

Prix modérés

Société de Banque Suisse

Capital et Réserves : Frs. 131.000.000

Succursale du Locle

Réception de fonds en compte-courant à vue ou à préavis à de favorables conditions ; émissions d'obligations de 1 à 5 ans de terme au taux actuel de 5% l'an net ; ouverture de comptes de crédit.

Toutes opérations de banque et de bourse
Garde et gérance de titres.

Usine de dégrossissage de métaux précieux, achat et vente d'or, argent et platine ; outillage perfectionné pour tous travaux concernant la boîte de montre.

Grands Vins de Bordeaux

et

Spiritueux d'origine

Henri Molina aîné

63. RUE DE BEL ORME, 63

BORDEAUX

**Demande Agents et Voyageurs
pour la Suisse**

BOUCHERIE-CHARCUTERIE**A. Stauffer - Pfeiffer**

Vis-à-vis de l'ancienne Poste, LA CHAUX-de-FONDS

Toujours bien assorti en marchandise
de toute **Première Qualité.**

Téléphone 1.97

Téléphone 1.97

Maison Fondée en 1860 - **J.-E. Beaujon****Uve Léon Sécheyave S. A., successeur**

5, Rue Neuve, 5 — La Chaux-de-Fonds

Vins de table, Vins Fins, en Fûts et en Bouteilles

Macon - Beaujolais - Bourgogne - Bordeaux

Grands Vins - ChampagnesLiqueurs Fines — Liqueurs de Hollande „BOLS“ — Bénédictine
Livraisons par paniers assortis*Huile d'olive en qualité hors lignes - Savon extra pur*

Toutes les marchandises sont Garanties Pures et de Première Qualité

Boulangerie-Pâtisserie du Succès

167, Rue Numa Droz - La Chaux-de-Fonds

Installation Moderne

Tous les jours: Grand choix de Pâtisserie Fraîche

Tous les lundis dès 9 heures du matin:

Sèches au Beurre et Gâteaux au Fromage

Zwiebachs Hygiéniques - Pain de Graham

Dès 6 heures et demie du matin:

Croissants feuilletés. Miches et Petits pains au lait

On porte à domicile

Téléphone 7.43

Se recommande, **E. FIVIAN.**

Agence en Douane

Bureau de Contrôle de Morteau

Les Héritiers Jacoutot
Eug. HENRIOT-JACOUTOT, succ.

TÉLÉPHONES : Bureaux No. 5
Particulier No. 78

5, Rue Neuve, MORTEAU (DOUBS)

●
BUREAU :

LA CHAUX-DE-FONDS
MINERVA PALACE

66, Rue Léopold Robert, 66

—
Renseignements gratuits pour toutes opérations
Douane et contrôle - Admissions temporaires
Consignations — Passavants — Rembourse-
ments de droits, etc., etc.

—
Service journalier
entre Morteau et Le Locle
La Chaux-de-Fonds

ENTREPRISE GÉNÉRALE DE BATIMENTS

Hans Biéri & Frère

Entrepreneurs - Constructeurs

RUE DU PARC 151 — LA CHAUX-DE-FONDS

Téléphone 805

Maçonnerie et Béton armé à forfaits

Réparations — Transformations — Devis

L. Courvoisier-Calame

Place du Marché 8

Téléphone 6.76

Modes — Soieries — Nouveautés

Articles de tailleuse — Laines et cotons

Articles de bébés - Spécialité de corsets

MAISON DE CONFIANCE

COMESTIBLES

ÉPICERIE FINE

Al. Grether & C^{ie}

Successes de Mme Vuille-L'Epplatenier

58, Rue Léopold Robert, 58 — Téléphone No. 17.32

La Chaux-de-Fonds

Brasserie de la Métropole

Restaurant REY

Restauration à toute heure à la Carte et Prix Fixe

TRIPES
tous les Mardis



Consommations
de Premier choix

Téléphone 4.03

Se recommande.

MAGASIN DE FER
J. Bachmann

26, Rue Léopold Robert, 26

Serrurerie - Quincaillerie - Outils-Fermentes
-- de bâtiments — Articles de Ménage --

Coutellerie — Aluminium — Ferblanterie — Presses à Fruits — Meubles
 de Jardin — Lampes électriques de poche
 Fourneaux et cuisines à pétrole.

Luges - Skis Grillages métalliques Skis - Patins
Service d'escompte neuchâtelois 5 %

Société Suisse pour l'Assurance du Mobilier

Agent pour La Chaux-de-Fonds :

Henri-Virgile Schmid

20, RUE DE LA SERRE, 20

Téléphone No. 1.39

Téléphone No. 1.39

Incendie. Pertes de Loyers. Vol avec effraction. Chômage
Tarifs modérés. Réglements amiables des sinistres

MENUISERIE DU PARC

Réparations de tous les Meubles

Posage de vitres

Ouvrage soigné

Eugène Maino

Rue du Parc, 96

LA CHAUX-DE-FONDS

Librairie-Papeterie BAILLOD

Rue Léopold Robert, 28 **HENRI WILLE, SUCC.** LA CHAUX-DE-FONDS

Téléphone 5.83 — Chèques postaux IV b 88

GROS

Registres - Copies de lettres

Papier d'emballage

Cire à cacheter

Articles de Bureau

DÉTAIL

Café-Restaurant ANDRÉ WETZEL

Rue de la Ronde 17, La Chaux-de-Fonds

Spécialité de Fondue à toute heure

Restauration chaude et froide — Vins de premier choix

Petits soupers sur commande

Bière de la Brasserie de la Comète — Fendant ouvert du Valais

Emmanuel Ciabbarri

2, Place de l'Hôtel-de-Ville (Anciennement Hôtel de l'Aigle)

LA CHAUX-DE-FONDS

Toujours bien assorti en fruits et légumes frais de la Saison. Oranges. CITRONS-MANDARINES — Fruits secs. Chataignes. Marrons. — Conserves. Fromages Parmesan. Salami de Milan. — Vins fins en bouteilles et au détail. — Grand choix en chocolat et Confiserie. — Riz. Macaronis. Spaghetti. — Potages Maggi. Huile de la Semeuse. — Cigares — Cigarettes.

Service d'escompte Neuchâtelois Se recommande, E. CIABARRI.

SALON DE COIFFEUR

CHARLES HESS-TISSOT

132, Rue Léopold Robert, 132

LA CHAUX-DE-FONDS

TRAVAUX EN CHEVEUX -- | PARFUMERIE
CHAINES DE MONTRES EN CHEVEUX, etc.

Charles WEBER

75, RUE DU PARC, 75 — LA CHAUX-DE-FONDS

Vêtements sur Mesures

pour Messieurs et Jeunes Gens

Coupe Soignée - Prix sans concurrence - Draperie au mètre

CHEMISES — SOUS-VÊTEMENTS

BOUCHERIE - CHARCUTERIE

E. Soltermann - Jenzer

4, Rue de l'Hôtel-de-Ville, 4, La Chaux-de-Fonds

Bien assorti en Viandes de gros bétail
et Veau. — Porc frais, salé et fumé.

Tous les Samedis: Beau choix de Lapins Frais.

Téléphone 2.68

On porte à domicile

Boulangerie Rue du Parc 26

E. HAEUSLER, La Chaux-de-Fonds

Desserts variés. — Zwiebaks. — Chocolats

Petits pains en tous genres

Spécialité: **Boules de Berlin**

Excellentes sèches au beurre

Renommée méritée pour la spécialité de Vins
rouges et blancs du pays des meilleurs crûs
du Vignoble ainsi que pour les vins rouges
étrangers fins et de table.

Braillard & Peter

Propriétaires-Viticulteurs

Neuchâtel

AUVERNIER

Suisse

Buffet de la Gare

Téléphone

LOCLE

Téléphone

Recommandé à MM. les voyageurs

Table d'hôte — Restauration à la Carte
 Consommation de 1^{er} choix - Repas à toutes heures

Se recommande, H. METZGER

Hôtel-Pension du Cheval-Blanc

Saint-Blaise (près Neuchâtel)

ALBERT RYTTER-ECKERT

Propriétaire

Vue splendide sur le Lac et les Alpes - Restauration
 à toute heure - Bains - Lumière électrique partout
 Chauffage central - Grande vépandah et salles pour
 Sociétés - Prix de pension modéré - Canot à disposition
 --- Garage - Ouvert toute l'année ---
 Plage idéale pour baigneurs.

NEUCHÂTEL CHÂTENAY

Fondé 1796

HORS CONCOURS — MEMBRE DU JURY

Blanc : Goutte d'Or * Berne 1914 * Rouge: Cuvée réservée

Fabrication d'Equarrissoirs en tous genres

Georges Braichotte

-- **Chaufaud-Suisse (Le Locle)** --

Equarrissoirs à pivots - Alésoirs à pivots - Equarrissoirs
 Charnières et Equarrissoirs pour pendules

Sondes - Lisses dentaires - Demi-dur Bleu

VERMOUTH NOBLESSE

délicieuse gourmandise

Vente en bouteilles et ouvert par toutes
Epiceries et Bons Cafés - Restaurants

F A B R I C A N T S

CIRAVEGNA & Co, Genève

.....

GARAGE MODERNE

Place pour 40 voitures

ED. VON-ARX

PROPRIÉTAIRE

Téléphone 85

PESEUX

Téléphone 85

.....

Entreprise de tous genres de transport par camion

Déménagement par déménageuse capitonnée
(Suisse et Etranger)

Autobus pour sociétés (40 places)

Location de voiture de luxe

Ateliers de réparations et révisions

Ecole d'apprentis-chauffeurs

SERVICE DE NUIT

HUILE — BENZINE — PNEU

Hôtel du Poisson

JEAN CHAUTEMS, propr.

60 ans de renommée **AUVERNIER** Téléphone No. 3

-- Spécialité de Bondelles --

Restauration chaude et froide

Cave renommée Crû de la maison

Terrasse -- Magnifiques chambres, Vue sur le lac

Se recommande

Se recommande

ENTREPRISE DE COUVERTURES

EN TOUS GENRES

ALBERT SCHALLER

Successesseur de Chs Schaller — Maison fondée en 1878

11, Rue des Fleurs — LA CHAUX-DE-FONDS — Rue des Fleurs 11

VERNISSAGE DE FERBLANTERIE

RÉPARATIONS - EXÉCUTION

.. PROMPTE ET SOIGNÉE ..

Dépôt de Tuiles et Ardoises de toute Provenance

Prix Modérés

Téléphone 10.94



SWISS CHAMPAGNE

La plus

ANCIENNE MAISON SUISSE

Fondée en 1811, à Neuchâtel

EXPOSITION DE BERNE 1914

MÉDAILLE D'OR

avec félicitations du Jury

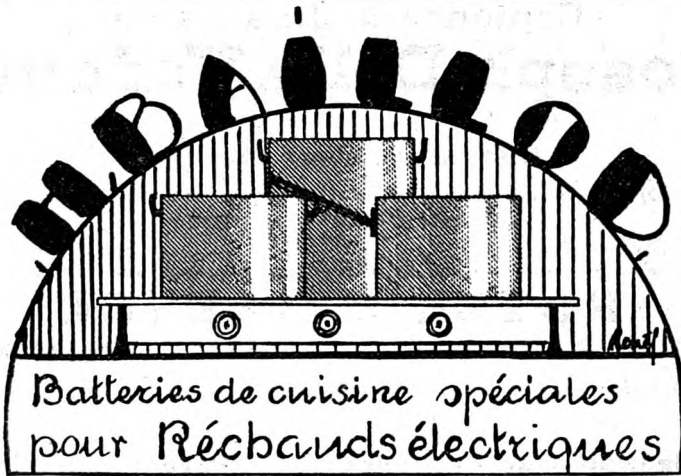

4, Rue du Bassin, 4 NEUCHÂTEL Téléphone 2.31

POTAGERS-RÉCHAUDS
ET CUISINIÈRES A GAZ
AUTO-CUISEURS
ARTICLES ET MACHINES
DE MÉNAGE
ALUMINIUM
ÉMAIL
COUPELLERIE

Cordonnerie Jurassienne
Joseph Della Vedova

5, Rue Fritz Courvoisier — La Chaux-de-Fonds

Chaussures sur Mesure

Spécialité pour Touristes et tous Genres de Sports

Réparations en tous genres

PRIX MODÉRÉS

Se recommande.

HOTEL BELLEVUE

A. CLERC, Propriétaire

AUVERNIER

Grandes Salles pour Sociétés, Repas de Noces, etc.

Restauration chaude et froide à toute heure

Spécialité de Bondelles — Cave renommée

Terrasse couverte — Vue splendide sur le Lac et les Alpes

GARAGE

Téléphone 16.02 Vins de Neuchâtel en Gros Téléphone 16.02

Grand Bazar SCHINZ, MICHEL & Co.

Lift 10, Rue St-Maurice, 10, NEUCHATEL Ascenseur

Porcelaine — Faïence — Cristaux

Articles de Ménage, Articles de luxe et Objets d'Art, Maroquinerie et Articles de voyage

Sports de tous genres — Jeux et Jouets

Très Grand Choix à tous les Rayons de l'article ordinaire au plus fin.

Tickets d'escompte 5% — Prix très modérés.

**ATELIER DE SCULPTURE
 ET MARBRERIE**

BUSTES D'APRÈS PHOTOGRAPHIE

TRAVAUX D'ART EN TOUS GENRES

P. MARCHESI

LA CHAUX-DE-FONDS

PRÈS DU CIMETIÈRE, CHARRIÈRE 97

Devis et Modèles à disposition sur demande.

ECOLE DE COMMERCE DU LOCLE

Langues modernes - Comptabilité - Marchandises

Horlogerie Commerciale

Sténographie et Dactylographie

*Préparation aux examens d'apprentis pour Bureaux des
Postes et des Douanes (trois années d'études)*

Diplôme de sortie

Admission des Elèves des deux sexes

Renseignements et inscriptions auprès du Directeur

M. Aug. SARBACH.

COMMISSION

EXPORTATION

Déménagements pour tous Pays

Hermann BESSON

VOITURIER — LE LOCLE

Voitures de Noces et Braecks pour Sociétés

CAMIONNAGE OFFICIEL

Entrepotitaire des Chemins de Fer Fédéraux

Agence en Douane — Téléphone 2.84

Combustibles en tous Genres

Bois de Chauffage façonné ou non

Spécialité de Charbon de Foyard --

J.-M. GRANGE-PRAZ, Le Locle

Rue des Fleurs 3

Métaux, Fer, Fonte, Caoutchoues, Os, Crins, Soies
Peaux, Chiffons, etc.

Fûts vides d'huile et pétrole

On se rend à domicile

TÉLÉPHONE 118

GROS e DÉTAIL

Chapellerie-Fourrures-Parapluies

Emile Angst

8, Rue de la Côte — LE LOCLE

Téléphone 4.08

Les recouvrements et réparations de parapluies
sont livrés le même jour si on désire.

Confiserie-Pâtisserie E. Bersot-Miéville

Rue de la Gare 14 — LE LOCLE

Vol au vent, Dessert, Entremets

Spécialité de petits fours et tourtes aux amandes

Bonbons fins - Rafrâichissements

Téléphone 129

Téléphone 129

Restaurant Terminus

Téléphone 2.79 LE LOCLE Téléphone 2.79

Tous les Samedis Tripes

Restauration à toute heure — Pension Bourgeoise

Consommation de 1er choix

Salles pour Sociétés

Se recommande,

THODÉ-PELLATON.

Vins et Liqueurs en Gros

Henri Latour

LE LOCLE

Téléphone 1.26

G. et L. ROUDOLF, Le Locle

Appareillage - Ferblanterie

Couverture en ciment Ligneux, Installations
de chambre de bain des meilleur marché au plus cher

Fabrication de Boîtes et Bidons en fer blanc

Calottes pour Mouvements de toutes Grandeurs

TÉLÉPHONE

PIANOS

Schiedmayer u. Söhne, Rœnisch

Schmidt-Flohr, Rordorf, etc.

**Pianos électriques, Pianos pneumatiques, Pianos
d'occasion au plus bas prix**

Vente, Echange, Location, Accords, Réparations

Pingeon & Quartier

MUSIQUE & INSTRUMENTS

Téléphone 2.96 **LE LOCLE** Téléphone 2.96

Chalet de la Promenade

LA ROTONDE

NEUCHÂTEL (Suisse)

Café-Restaurant. Confort moderne. Diners à prix fixe et à la carte

TEA ROOM

Grande Salle pour Sociétés

Repas de Noce

Concerts d'Orchestre à 4 h. et à 8 1/2 h.

Téléphone 8

Ed. ULRICH, restaurateur.

HOTEL DU LAC, Auvernier

Recommandé à MM. les Voyageurs et Touristes

Restauration à la Carte et à toute heure

TABLE D'HOTE

Grandes Salles pour Sociétés — Repas de Noces — Salle de Bal

Chambres Confortables — Téléphone — Terrasse

Spécialité de filets de Poissons du Lac

W. ZBINDEN, chef de cuisine

Propriétaire.

Téléphone 16.04

Vins de Neuchâtel

Château d'Auvernier

Encavage fondé en 1603

.....

S'adresser pour La Chaux-de-Fonds et Environs à

M. Ant. BREGUET, à Cormondèche

Atelier de Mécanique

Construction

Installation

Réparations de Machines

Ernest GLOCKNER

NEUCHATEL (Vauseyon)

Avenue DuBois 11

Téléphone 12.31

Machines à bois — Scierie

Découpage

Emboutissage

Royal Hôtel

Clarens

—
Billard

—
Ascenseur

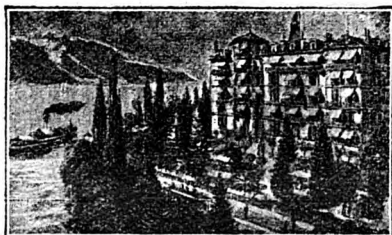

Montreux

**Chauffage
Central**

**Grand
Jardin**

AUTO - GARAGE

Cuisine Renommée

Situé au bord du lac au centre d'un grand jardin,
cet établissement offre aux personnes
désireuses de faire un séjour de repos
de Printemps ou d'Automne, le lieu idéal.

-- Prospectus envoyés sur demande --

E. BRUN-MONNET

Propr. Direct.

★ **VENUS-GENTIL** ★

1 a, Rue du Grenier, LA CHAUX-DE-FONDS

R O B E S M A N T E A U X

Costumes-tailleur

Nouveautés en Draperies et Soieries de Paris

English spoken.

Etablissement

Electro - Mécanique S. A.

41, Rue Fritz Courvoisier, 41 — Téléphone No. 19.13

LA CHAUX-DE-FONDS

Spécialité de Rebobinage de Moteurs Electriques

Confection de Coussinets

Achat et Vente de Moteurs

Installations, Réparations, Entretien

Téléphones - Sonneries - Horloges électriques

(Voir aussi annonce page 501).

Ancienne Firme A. NERGER, à Colombier - Téléphone 61

G. ANTOINE, successeur

Horticulture - Graines - Arboriculture

Arbres fruitiers et d'ornements

Tous articles de pépinière



Trois Magasins de Vente à NEUCHATEL et LA CHAUX-DE-FONDS

SOCIÉTÉS DE LA CHAUX-DE-FONDS

Association patriotique radicale

Président : Georges Studer, Promenade 19.
Caissier : André Gutmann, Léopold Robert 73.

Jeunes-Radicaux

Président : Albert Maire, Parc 52.
Caissier : Léop. Vittori, Paix 111.

Association démocratique libérale

Président : Félix Jeanneret, Fritz Courvoisier 25.
Caissier : Henri Perrenoud, Doubs 99.

Jeunes-libéraux

Président : Jean Hoffmann, Jaquet Droz 41.
Caissier : Ernest Gagnebin, Sombaille 1. (Point du Jour)

Parti Progressiste National

Président : Maurice Challandes, Parc 58.
Caissier : Arnold Stæhlin, Montbrillant 7.

Cercles

Cercle Montagnard.
Président : Charles Spichiger, Rocher 20.
Caissier : Ch. Balavoine, rue du Nord 89.

Cercle du Sapin.

Président : Georges Studer, Promenade 19.

Caissier : Albert Sutter, rue Numa Droz 55.

Volksverein.

Président : E. Burkhart, Tilleuls 7.
Caissier : F. Fluckiger, rue Numa Droz 99.

Loge maçonnique.

Président : Aug. Jeanneret, rue de la Serre 65.

Caissier : Alfred Guyot, Paix 43.

Cercle de l'Union.

Président : Emile / Zwahlen, Charrière 33.

Caissier : Georges Perret, Dd-P, Bourquin 9.

Cercle Français.

Président : Anatole Schwob, Doubs 167.

Caissier : Charles Gury, Numa Droz 39.

Cercle Tessinois.

Président : Angélo Piffaretti, Parc 35.

Caissier : M. Boschetti, Parc 108.
Cercle ouvrier.

Président : Emile Rutscho, Temple Allemand 89.

Caissier : Léon Sandoz, Numa Droz 88.

Hôtel de la Cloche
au Grand-Pont
Lausanne
Café - Restaurant
Brasserie



APPARTEMENTS AVEC BAINS
Eau courante dans toutes les chambres
Chambres depuis Fr. 4.50
GRAND CAFE-BRASSERIE
Direction **F.-E. HIRSCHY**
TÉLÉPHONES :
HOTEL 3215 — BRASSERIE 3200

Cercle abstinent, Rocher 7.
 Président: Alc. Tissot, Tuilerie 42.
 Caissier: Alex. Frey, Charrière 53.
 Cercle Catholique ouvrier.
 Président: A. Cottier, Doubs 47.
 Caissier: Jos. Lanfranchi, Moulins 7.
 Nouveau Cercle.
 Président: Moïse Schwob.
 Temple-Allemand 115.
 Caissier: Marcel Bloch, Nord 114.

Sociétés de chant

La Concordia.
 Président: E. Schaad, Nord 17.
 Caissier: Sutter Fritz, Jardin. 9.
 Chœur mixte de la Croix-Bleue.
 Président: Robert Jeannin, rue
 Ph.-H. Matthey 29.
 Caissier: Emile von Känel, rue
 Numa Droz 143.
 Chœur mixte de l'Eglise nationale.
 Président: Gaston Zurbuchen,
 Moulins 7.
 Caissier: Henri Jaquet, Crêt 24.
 Chœur mixte de l'Eglise indépen-
 dante.
 Président: Jacques Ducommun,
 Serre 3.
 Caissier: James Jacot, Gren. 39.
 Chœur mixte catholique romain.
 Président: A. Cottier, curé, rue
 du Doubs 47.
 Caissier: Arthur Panissod, Numa
 Droz 144.
 La Cécilienne.
 Président: Henri Godat, Retraite 4.
 Caissier: Paul Varrin, Bellevue 19.

Chorale l'« Avenir » du Cercle
 ouvrier
 Président: Fernand Jeanrichard,
 Numa Droz 17.
 Caissier: Aug. Robert, Numa-
 Droz 178.

Groupe lyrique.
 Administrateur: Emile Martin,
 Daniel Jeanrichard 7.
 Sängerbund.
 Président: Léon Queloz, Charr. 19a.
 Caissier: Fritz Zisset, Rocher 21.
 Chœur de Dames.
 Présidente: Mlle E. Kohli, Aurore 11.
 Caissière: Mlle Mina Jetter, rue
 de la Serre 11bis.

Frohsinn.
 Président: Ad. Hæcker, Paix 127.
 Caissier: J.-J. Kreutter, L.-R. 19.
 L'Helvétia.
 Président: Fritz Jetter, L.-Rob. 50
 Caissier: Chs Bassin, Parc 114.

La Pensée.
 Président: Ch. Vuille, Beau-Site 1.
 Caissier: Numa Humbert, Nord 43.
 L'Orphéon.
 Président: Ges Cattin, Serre 99.
 Caissier: Paul Lecoultre, Fritz-
 Courvoisier 29.

L'Union Chorale.
 Président: Emile Nardin, Léopold
 Robert 56.
 Caissier: Charles Tinembart, rue
 du Temple-Allemand 89.

Sociétés de musique

Société de musique.
 Président: Tell Perrin, L.-Rob. 72.
 Caissier: Louis Droz, Léopold-
 Robert 48.

Société de Musique « Les Armes Réunies ».

Président : Arth Munger, Env. 32.

Caissier : Louis Rufer, Balance 15.

Harmonie Tessinoise.

Président : Gges Bobbia, Pont 36.

Caissier : Alph. Boni, 1er Mars 12b.

La Lyre.

Président : Jean Flühmann, Combettes 2.

Caissier : Godefroy Nydegger, Jaquet Droz 16.

L'Avenir-Harmonie.

Président : Vital Mathey, Numa Droz 12.

Caissier : Ed. Perrenoud, Soleil 3.

Association des Amis de la Musique des Cadets.

Président : Alcide Tissot, David Pierre Bourquin 21.

Caissier : H. Schmidt, Pestalozzi 2.

La Persévérante.

Président : Alfred Jeanguin, Doubs 129.

Caissier : Marcel Boillet, L.-R. 140.

Fanfare de la Croix-Bleue.

Président : Octave Wuilleumier, Temple Allemand 75.

Caissier : Chs Favre, Moulins 5.

Orchestre de la Croix-Bleue « Le Bluet ».

Présidente : Mlle Marg. Maire, Parc 92.

Caissière : Mlle Anna Metzger, Manège 14.

Fanfare salutiste, Armée du Salut, Numa Droz 102.

Fanfare de Trompes de chasse « Le Cor ».

Président : Jules Neukomm, Jaquet Droz 45.

Caissier : Oscar Lehmann, Al.-M. Piaget 53.

Foyer musical abstinent.

Président : Octave Wuilleumier, Temple Allemand 75.

Caissier : Gges Buhler, Serre 56.

Orchestre l'Odéon.

Président : Samuel Humbert, Al.-Marie Piaget 32.

Caissier : Maurice Dubois, Doubs 151.

Zither-Club l'« Echo »

Présidente : Mlle Edw. Ducommun, rue de l'Est 16.

Caissière : Mlle Blanche Jaquet, Jaquet Droz 30.

Directrice : Mlle Alice Perregaux, Paix 79.

Société des Tambours.

Président : Alf. Cavin, Terreaux 29.

Caissier : Pierre Gentil, Collège de la Promenade.

Sociétés sportives

Club alpin suisse.

Président : Th. Payot, Serre 65.

Caissier : Arn. Stæhlin, Montbr. 7.

Club de courses « Le Chamois »

Président : Gaston Glasson, D.-P. Bourquin 5.

Caissier : Jacq. Charrière, Parc 104.

Touristenverein Die Naturfreunde.

Président : A. Kobza, Comm. 143.

Caissier : J. Capra, Concorde 5.

Club athlétique hygiénique.

Président: Ariste Gagnebin, Fritz Courvoisier 5.

Caissier: Georges Zehr, Parc 7.

Société Cantonale des chasseurs neuchâtelais.

Section de La Chaux-de-Fonds

Président: P. Grosjean-Redard Chasseron 45.

Caissier: Rüfer-Graziano, Tête de Ran 75.

Foot-ball-Club La Chaux-de-Fonds.

Président: Adamir Sandoz, D.-P. Bourquin 1.

Caissier: R. Tissot Tuileries 42.

Foot-ball-Club « Etoile »

Président: Ml Cruchaud, Doubs 127

Caissier: Ch. Wilhelm, r. Neuve 3.

Foot-ball-Club Catholic. Doubs 47.

La Libellule (société nautique)

Président: Arnold Zumstein, rue du Doubs 11.

Caissier: Léon Breguet, Dd-Pierre Bourquin 11.

Société de Cavalerie.

Président: Ch. Ulrich, F.-Courv. 23.

Caissier: Pl Ducommun-Robert, Jaquet Droz 60.

Société du Manège.

Président: Bern. Wille, Prom 16.

Caissier: Ed, Reutter fils, Léop. Robert 10.

Société de Tennis de Beauregard

Président: Ernest Hœter, Temple Allemand 61.

Caissier: Edmond Kramer, rue Neuve 8.

Ski-Club.

Vice-président: Ch. Lanz, Doubs 77. Téléphone 21.94.

Caissier: Wm Rosselet, Temple Allemand 51.

Vélo-Club.

Président: E. Rutscho, T. All, 89.

Caissier: C. Kohler, Buissons 15.

Vélo-Club « Excelsior ».

Président: Edouard Grandjean, Pl. Neuve 10.

Caissier: Aug. Bourquin, Granges 6

Vélo-Club « Francs-coureurs ».

Président: Paul Boillat, Doubs 5.

Caissier: Marcel Roi, N.-Droz 12a.

Vélo-Club « Jurassien ».

Président: Robert Huguenin, Charrière 45.

Caissier: F. Liechti, Epargne 20.

Vélo-Club « Cyclophile ».

Président: Ulysse Gasser, Temple Allemand 89.

Caissier: Art. Châtelain, Nord 41.

Sociétés de tir.

Landwehr.

Président: Edi Perret, Nord 123.

Caissier: Jean Humbert, Dbs 85.

Aux Armes de Guerre.

Président: Albert Wolf, Parc 94.

Caissier: Alb. Strauss, Loge 6.

Contingent fédéral des Carabini-ers.

Président: Louis Hêche, Parc 9bis.

Caissier: Gaston Ries, L.-Rob. 32.

Le Grütli.

Président: Charles Humbert, rue A.-M. Piaget 28.

Caissier: Eugène Jaquet, Jaquet Droz 30.

Aiguillon.

Président : Charles Brunner, rue Ph.-H. Matthey 21.

Caissier : Henri Jeanneret, Numa Droz 172.

En Avant.

Président : Albert Tripet, Prog. 81a.

Caissier : Ph. de Pietro, L.-R. 74.

L'Helvétie.

Président : Alfred Schneider, Fr.-Courvoisier 22.

Caissier : Alexandre Riva, Fritz Courvoisier 46.

Les Armes Réunies.

Président ; Ariste Robert, Temple Allemand 33.

Caissier : Fritz Gränicher, rue de la Serre 6.

Les Amis du Guidon.

Président : Christian Liechti, rue Numa Droz 82.

Caissier : Paul Huguenin, rue du Grenier 43d,

Le Progrès.

Président : John Perregaux, Sorbiers 21.

Caissier : Fritz Weber, Sorbiers 23.

Officiers (Section de tir).

Président : Ad. Stierli, capitaine, Al.-M. Piaget 32.

Caissier : Jean Humbert, Dbs 85. Sous-officiers.

Président : Gérald Etienne, Parc 81.

Caissier : Ch. Jeanmaire, Paix 69.

Société d'Artillerie.

Président : Ed. Schœpf, Parc 29.

Société de Cavalerie.

Président : A. Junod, Promen, 3.

Les Vengeurs.

Président : Otto Winkelmann, Temple Allemand 81.

Caissier : Ad. Eimann, Nord 147. L'Union.

Président : Jules Jaquemet, Montagne 38c.

Caissier : Marc Reutter, Dbs 157. La Montagnarde.

Président : Arthur Perrenoud; Al.-M. Piaget 65.

Caissier : Alb. Jeannet, N.-D. 178. Armes de guerre (La Sagne).

Président : Fréd. Jaquet

Caissier : J. Amey.

Armes de guerre (Eplatures).

Président : Will. Ferrat, Léopold Robert 144.

Caissier :

Espérance (Les Planchettes).

Président : Paul Matthey.

Caissier :

Commissaires de tir pour le district de La Chaux-de-Fonds,

Président : Charles Laubscher.

Adrien Eimann, Paul L'Eplattenier, Arthur Perrenoud.

Sociétés de Gymnastique et d'Escrime

L'Abeille.

Président : Arthur Berthet, Sorbiers 23.

Caissier : Arnold Kneuss, Prog. 2 L'Ancienne.

Président : Emile Droz, Parc 77.

Caissier : Georges Tissot, Tuileries 42.

Hommes.

Président : E. Gygi-Leuba, Paix 71.

Caissier : Alb. Clémence, Parc 54.

Société féminine de Gymnastique

Présidente : Mlle A. Mœnig, rue
D.-P. Bourquin 19.Caissière : Marg. Freitag, H.-de
Ville 1,

Société d'Escrime.

Président : Franz Wilhelm; D.-P.
Bourquin 21Caissier : Edouard Joseph, Léopold
Robert 73.

Club d'Escrime (Salle Oudart).

Président : Hri Buffat, r. Neuve 16

Caissier : G. Weick, Paix 76.

Société d'Education physique l'O-
lympic.

Président : Henri Ducommun.

Léop.-Rob. 37.

Caissier : Hri Chopard, Charr. 5.

Sociétés militaires

Société des officiers.

Comité local :

Président : Capitaine Louis Clerc,
Léopold Robert 66.Caissier ; Lieut. Marcel Délévaux,
Parc 45.

Société des sous-officiers.

Président : Gérald Etienne, Parc 81

Caissier : Ch. Jeanmaire, Paix 69.

Société des combattants 1914-18.

Président : Louis Ruchon, N.-D. 93.

Caissier : Ern. Bergeux, Parc 33.

Sociétés de bienfaisance**Mutuelles, etc.**Amies des Malades (diaconesses
visitantes).

Président : P. Pettavel, Montb. 11

Caissière : Mme Weber-Humbert,
Concorde 5.

Amies de la jeune fille.

Présidente : Mme Moll, Charr. 1.

Caissière : A. Russer, Bann. 4.

Asile des vieillards femmes.

L'Etat : Directrice : Mme Vve Paul
Stucky

Société des Samaritains.

Président : Alf. Rœmer, Nord 75.

Caissière : Renée Jaquet, rue du
Doubs 53.

Société du Dépôt sanitaire.

Président : Dr. H. Joliat, L.-R. 44.

Caissier : Ch. Sauser, Parc 76.

Arrivantes à la gare.

Présidente : Mme Moll. Charr. 1.

Caissière : A. Russer, Bann. 4.

Agente : Mlle Jenny, Bouch. 9.

Association mutuelle helvétique.

Président : Chs.-A. Eymann,
Nord 159.Caissier : Ernest Moser, Al.-M.
Piaget 67.

Bienfaisante israélite.

Président : René Dreyfus, Léop.
Robert 24.Caissier : Henri Schlesinger, Mar-
ché 2.

La Bernoise.

Président : Louis Kuster, Envers
22.Caissier : Fritz Zisset, Rocher 21
Bienfais. Cercle Montagnard.Président : Emile Brodbeck-Hugo
niot, Tple Allé 53.Caissier : Calame-Sulzberger, rue
du Parc 43.

Bienfais. Cercle du Sapin.

Président : Otto Nicolet, Banque Cantonale.

Caissier : C.-F. Redard, Serre 23.

Bonne-Œuvre (chaussures pour enfants pauvres).

Présidente : Mme Hotz-Lutz, Ph.-H. Mathey 3.

Caissière : Mme Ali Bingguely, Nord 77.

Bonne-Œuvre israélite.

Mme J. Braunschweig, J.-Droz 45
Courses scolaires et classes gardiennes.

Président : Edouard Wasserfallen, Tête de Ran 35.

Caissière : Mlle Hunkeler, institutrice, Progrès 41.

Colonies de Vacances,

Président : Th. Payot, Serre 65.

Caissier : Otto Nicolet, Banq. Cant. Les Crèches.

Président : Alfred Guyot, Paix 43.

Caissier : Paul Debrot, Parc 60.

La crèche de la Cuisine populaire
Charrière 25. Gérant : Ernest Steudler-Gruet, Nord 29.

Président : Paul Jaquet Env. 28.

Le Dispensaire.

Présidentes : Mmes Sandoz-Vissaula Promenade 10.

Le Dispensaire des Ecoles.

S'adresser à M. L. Bauer, secrét. des écoles, Collège Primaire.

Etablissement des jeunes filles.

Présidente : Mlle L. Stebler, Paix 27

Caissier : A. Quartier, Fritz-C. 9.

Orphelinat communal.

Président : Pl Stæhli, Marché 18.

Caissier : Justin-H. Stauffer, Serre 23.

Ligue pour la protection de l'enfance malheureuse et abandonnée.

Président : Is. Ditesheim, Parc 117

Caissier : Ges Bloch. B. Gent 11.

Fonds de secours garde communale.

Président ; Pl Stæhli, Marché 18.

Fonds de secours des sapeurs pompiers.

Président : Ed. Spætig, major de bataillon.

Caissier : L. Strauss, Promen. 19. Hôpital.

Président : H.-J. Stauffer, Serre 23.

La Famille.

Présidente : Mme H.-G. Moll, Charrière 1.

Caissière : Mlle B. Renaud. Chap 23. Le Laurier.

Président : Arn. Jodry. Stand 10.

Caissier : C. Froidevaux, Fleurs 26

La Fribourgeoise, société de secours mutuels.

Président, Jacob Sommer, Numa-Droz 131.

Caissier : Ls Wullemin, Ravin 13

La Glaneuse.

Président : A. Finkboner, Serre 22

Caissier : H. Hausheer, Granges 4

Le Lierre.

Présidente : Mme J. Calame, Crêt 22.

Caissière : Mme A. Kunz-Guyot, Puits 17.

Ligue contre la Tuberculose du district de La Chaux-de-Fonds.

Président : Dr. H. Monnier, Pont 12

Caissier : Raoul Steiner, Jaquet Droz 8.

Ligue patriotique suisse contre l'alcoolisme, section Chaux-de-Fonds.

Président : Paul Borel, Cure 9.

Caissier : Raoul Steiner, Jaquet Droz 8.

L'Ouvrière et Droit de l'Orphelin.
Présidente: Mme Portenier, Jaq.-Droz 31.

Caissière des Orphelins: Mme Alfred Berthoud, Ravin 5.

Caissière de l'Ouvrière; Mme Schupbach, Ph.-H. Mathey 31

La Prévoyante.

Président: Ed. Luthy, Doubs 5.

Caissier: René Proelochs, Av. Bille 2.

Schaffhouseise Mutuelle.

Président: Arn. Heppler, Nord 13

Caissier: Jean von Allmen, Nord 153.

Mutuelle des graveurs et guillocheurs.

Président: Will. Richard, Conc. 7.

Caissier: Armand Hertig, Numa Droz 141.

Mutuelle des ouvriers faiseurs de ressorts.

Président: Alf. Chappuis, Charr. 64

Caissier: Herb. Perret-Gentil, Cure 6.

Mutuelle Tessinoise.

Président: J. Gianola fils, Promenade 19.

Caissier: Ang. Piffareti, Parc 35.

Philanthropique l'Union.

Président: Emile Zwahlen, Charrière 33.

Caissier: Georges Perret, Dd-P. Bourquin 9.

Sté Mutuelle « Prévoyance Ouvrière ».

Président: Georges Dumont, Granges 6.

Caissier: Raoul Mathey, Conc. 5.

Sté de secours «La Genevoise».

Président: Henri Boucherin, N. Droz 51.

Caissier: Arth. Sécheyaye, Numa Droz 56.

Société de secours «La Mutuelle».

Président: Ls Crausaz, Nord 67.

Caissier: Gges Masson, Charr. 57

Société de secours «Le Progrès».

Président: Chs Huguenin, Charrière 10.

Caissier; N. Naine. Nord 62.

Société mutuelle mixte «Croix-Bleue».

Président: M. Graupmann, A.-M. Piaget 53.

Caissier: Emmanuel Bourquin, Côte 5.

Société de secours mutuels «La Vaudoise».

Président: J.-L. Marillier, Côte 16

Caissier: Fçois Graz, Nord 169.

Soupes scolaires.

Président: H.-V. Schmid, Serre 20.

Caissier: Gs Küng-Champod, Grenier 32.

Société française mutuelle.

Président: Charles Gury, Numa Droz 39.

Caissier: Albert Cuénot, Prog. 51.

Société fraternelle de Prévoyance.

Président: Raoul Steiner, Jaquet-Droz 8.

Caissier: Constant Chollet, rue du Doubs 113.

«La Paternelle», société de secours mutuels aux orphelins.

Président: Hermann Schorpp, Numa-Droz 93.

Caissier: Adrien Favre-Bulle; rue du Temple Allemand 81.

«La Solidarité», caisse mutuelle d'indemnités en cas de maladies et accidents.

Président: J. Maistre. Paix 89.

Caissier: Chs Liechti, Tilleuls 7.

Caisse de secours en cas de maladie des horlogers allemands.

Président: Th. Fehrenbach, rue du Parc 18.

Caissier: W. Moritz. L.-Robert 15

Société de secours mutuels des ouvriers faiseurs de cadrans.

Président: Albert Brandt, A.-M. Piaget 49.

Caissier: L. Dellenbach, Charr. 29

Société mutuelle italienne de secours.

Président: B. Sattiva, Jaq. Dr. 22.

Caissier: Nicolas Sartore, Serre 105

Sociétés diverses

Société d'embellissement.

Président: Alb. Bourquin-Jaccard, Temple-Allemand 61.

Caissier: G. L. Bonard, Nord 75.

Société d'agriculture du district.

Président: Pierre Tissot, Gren. 3.

Caissier: Gges Dubois, rue Fritz-Courvoisier 2.

Société d'apiculture.

Président: Ed. Steiner, fils, Tourelles 27.

Caissier: Ges Sandoz, Charrière 6

Société d'horticulture.

Président: Arnold Bech fils, Grenier 43 d.

Caissier: Ulysse Jaggi, Arbres 39.

Ligue de la Paix.

Président: Dr H. Monnier, Pont 12

Caissier: Louis Jacot, Industrie 1.

Club des Echecs.

Président: Paul Jaccard Ingén., Al.-M. Piaget 32.

Caissier: Ed. Thiébaud, Nord 43.

Groupe espérantiste.

Président: Jules Wolf, Parc 12.

Caissier: Mlle Jeanne Rossel, Charrière 22.

« L'Espoir » société d'abstinence pour la jeunesse.

Président: Georges Warmbrodt, Numa Droz 167.

Caissière: Mlle Rose Benoit, rue du Progrès 3.

Souvenir Français.

Délégués: Ernest Garrand, Balance 12.

Gilbert Desteuque, Progrès 57.

Société helvétique des Sciences naturelles.

Président: Dr Ed. Robert-Tissot, Balance 10a.

Club Jurassien.

Président: Edouard Stauffer, Succès 15a.

Caissier: Jean Luthy, Al.-Marie Piaget 15.

Société des Amis des Arts.

Vice-Président: William Aubert, Montagne 30a.

Caissier: Samuel Humbert, Al.-M. Piaget 32.

Société des Amis du Théâtre.

Président: Elie Bloch, Léopold-Robert 78.

Caissier: Ges Ganière, J.-Droz 45.

Société du théâtre.

Président: Ed. Dreyfuss, Nord 118

Caissier: P.-M. Blum, Commerce 17

Société des Conférences.

Président: Alb. Mathias, Paix 13.

Caissier: Henri Dreyfuss, fabr. Invicta.

« Mercuria » Société d'élèves et anciens de l'école supérieure de Commerce.

Président: Henri Silbermann, Pl. Neuve 6.

Société des Jurassiens Bernois.

Président: A. Munger, Envers 32.

Caissier: Ernest Etienne, Nord 170

Groupe littéraire de la Croix-Bleue.

Président, A. Fivaz, Jac. Brdt 6.
Directeur: Ges Heussi, N.-Droz 37
Caissier: Emile von Känel, rue Numa Droz 143.

Société suisse des commerçants.
Président: René Taillard, Parc 64
Caissier: Otto Knöpfel, Côte 12.

La Libre Pensée.
Président: J. Bignasci, Charr. 16.
Caissière: Mme E. Noverraz, Nord 181.

La Jurassienne.
Président: Chs Liechti, Tilleuls 7.
Caissier: Henri Grieshaber, Promenade 14.

La Croix-Bleue (société immobilière).
Président du Conseil d'administration: M. Paul Borel, pasteur, Cure 9.

Préposé à la location des salles: M. Arnold Châtelain, Temple Allemand 79.

Société Cantonale neuchâteloise d'aviculture et d'ornithologie, section Chaux-de-Fonds.

Président: Bern. Tissot, Gren. 45.
Caissier: E. Lehmann, Rocher 14.

Union sténographique, A. P.
Président: H.-N. Jacot, Ph.-Henri Matthey 4.
Caissier: Olivier Dessoulavy, rue Numa Droz 73.

Association Commerciale et Industrielle.

Président: Albert Maire, Parc 52.
Administrateur: Marc Humbert, Serre 83.

Assoc. des intérêts immobiliers.
Président: Alfred Guyot, Paix 43.
Secrétaire-Caissier: André Jacot-Guillarmod, Léop. Robert 33.

Société suisse de tempérance «La Croix-Bleue».

Président: Emile Graupmann, rue A.-M. Piaget, 53.

Agent: E. Bauler, pasteur, Tourelles 21.

Caissier: Fritz Witschi, L.-Rob. 22

Société suisse de tempérance «La Croix-Bleue» branche allemande.

Président: H. Steinmann, Nord 168

Caissier: Rudolf Lehner, Numa Droz 94.

Union chrétienne des jeunes gens.

Président: Georges Dubois, Doubs 1.

Caissier: John Guinand, Promenade 15.

Union chrétienne de jeunes filles.

Présidente: Mlle Berthe Jeanneret, Fritz Courvoisier 17.

Vice-prés.-secrét.: Mlle Jeanne Zimmermann, L. Robert 142.

La Jeunesse catholique.

Président: A. Cottier, curé, rue du Doubs 47.

Caissier: L. Pecchio, Hôtel-de-Ville 21.

Société neuchâtel. de Crémation.

Président: Ali Jeanrenaud, rue du Doubs 49.

Caissier: Edouard Tissot, Parc 107

Syndicats professionnels et Sociétés diverses.

Syndicat Patronal des Producteurs de la montre.

Bureau permanent: L. Robert 66.

Président: Isidore Ditesheim, fabr. Movado.

Caissier: Ch.-A. Delimoge, rue du Parc 31.

Secrétaire général: G. Bubloz, Léopold Robert 66.

- Société des fabricants et grossistes suisses en montres.
Président : Girard-Gallet, Léop. Robert 32.
- Fédération neuchâteloise des Commerçants.
Président : C.-E. Robert, Parc 75.
Caissier : Fritz Jetter, L. Rob. 50.
- Société des fabricants de boîtes de montres or.
Président : G. Scharpf, Jaquet-Droz 37.
- Service d'Escompte neuchâtelois et jurassien.
Président-administrateur : Albert Maire, Parc 52.
- F. O. M. H. « Sections réunies », Horlogers et Métallurgistes.
Secrétaires : W. Cosandier, R. Kübler.
Administrateur : Alfred Rey.
Bureau permanent : rue Daniel JeanRichard 16.
- Groupements des marchands suisses d'outils et fournitures d'horlogerie.
Président Albert Perrenoud, Le Locle.
- Syndicat des ouvriers des services industriels.
Président : Gott. Lauber, Beau-Site 3.
Caissier : Ges Perret, 1er Mars 7.
- Société coopérative des fonctionnaires employés fédéraux « La Source ».
Président : Ed Mettler, Léopold Robert 63.
Caissier : Fritz Sutter, Jardin. 9.
- Société des Sapeurs-Pompiers.
Président : Charles Quaille, D.-P. Bourquin 5.
Caissier : Chs Jacot, Progrès 68.
- Association cantonale neuchâteloise des détaillants de lait, beurre et fromage.
Président : Louis Geiser, Numa Droz 1.
Secrétaire : Chs Tribolet, fils, Léopold Robert 25.
- Union des Marchands laitiers et fromagers.
Président : Louis Geiser, N.-Droz 1.
Secrétaire : Scherler, Chs: Hôtel-de-Ville 7.
- Syndicat des ouvriers de la voirie.
Président : Jules Dessaulles, Fritz Courvoisier 46.
- Lithographes.
Président : O. Baumann, Chasse-ron 45.
Caissier : Ariste Naine, Nord 161.
- Association des camionneurs et voitureurs.
Président : Maur. Tissot-Jacot, Numa Droz 136.
Caissier : Marc Von Bergen, Serre 112.
- Association des maîtres imprimeurs des districts de La Chaux-de-Fonds et du Locle.
Président : Chs Sauser, Parc 76.
Caissier : J. Courvoisier, Le Locle.
- Société des agents de trains.
Président : Aloys Métraux, Env. 30
Caissier : Ernest Pieren, Nord 171.
- Société suisse des fonctionnaires postaux.
Président : Alfred Wenger, Dd-Pre Bourquin 5.
Caissier : Charles Bauer, L. Rob. 58
- Syndicat des fabricants suisses de montres or.
Président : C. Girard Gallet.
Secrétaire général : P.-C. Jeanneret, Léop. Robert 32.
- L'Information Horlogère suisse.
Administrateur : P.-C. Jeanneret, Léopold Robert 32.

- Fédération suisse des employés des postes.
Président: Gottl. Rohr, Ph.-Henri Matthey 27.
Caissier: Fritz Girard, L. Rob. 112.
- Fédération des Corps de Police suisses.
Président: François Graz, Nord 169.
Caissier: Jos. Bornat, Bassets 64.
- Union ouvrière. Secrétaire: Parc 107
Président: Edmond Ernst, Jac. Brandt 128.
Secrétaire: Marcel Itten, Jacob-Brandt 133.
- Syndicat des typographes.
Président: Alfred Breguet, Sophie Mairet 3.
Caissier: Jean Berger, Progr. 101.
- Société des cafetiers.
Président: Alf. Zimmermann, rue de la Charrière 73.
Caissier: Salomon Spiller, Vers. 3.
- Société cantonale neuchâtoise des cafetiers, hôteliers et restaurateurs.
Président: Jeanneret, Valangin.
- Syndicat des employés de Commerce, transport et alimentation.
Président: Pierre Aragno, Combettes 2.
Caissier: William Robert, Parc 51.
- Société des patrons bouchers.
Administrateur: Marc Humbert, Serre 83.
- Société des maîtres-cordonniers.
Président: Jakob Glohr, Prog. 17.
Caissier: Georges Grom, Numadroz 39.
- Fédération du personnel des Gares et Stations. Arrond. 6.
Président: J. Guinand, Nord 133.
Caissier: Alphonse Hagger, 22 Cantons 40.
- Société suisse des voyageurs de commerce, section de Chaux-Fonds.
Président: Eugène Uebersax, Envers 35.
Caissier: J.-L. Marillier, Côte 16.
- Syndicat des brasseurs et tonneliers.
Président:
Caissier: Joseph Stehlin, rue du Collège 19.
- Union romande des voyageurs de commerce.
Président: Ali Roulet, Crétêts 65.
Caissier: O. Beurgy, Grenier 43d.
- Syndicat des tailleurs.
Président: Jean Schweizer, Progrès 99.
Caissier: Ernest Scheidegger, Manège 22.
- Société des entrepreneurs.
Président: Louis Hænggi, Moulins 3.
Caissier: Henri Clivio, Parc 114.
- Syndicat des tramways.
Président: Ges Mosset, Fleurs 15.
Caissier: Fritz Hæmmerly, Paix 15.
- Ligue des locataires.
Président: Charles Franck, Ph.-H. Matthey 31.
Caissier: François Bouvet, Charrière 64b.

LISTE DES AGRICULTEURS

DES ENVIRONS DE LA CHAUX-DE-FONDS
CLASSÉS PAR ORDRE ALPHABÉTIQUE

- Aellen, Paul, Joux-Perret 19.
Allenbach, André, Pet. Crosett. 9.
Allenbach, Jean, Sombaille 39.
Allenbach, Louis, Pet. Crosett. 11.
Augsburger, Chs, Bulles 11.
Allenbach, Edouard, Bulles 29.
Amez-Droz, Louis, Bulles 50.
Amstutz, Jacob, Valanvron 20.
Allenbach, Jâmes, Pet. Crosett. 11.
Augsburger, Ele, Eplat.-Grise 5.
Balmer, Hans, Gdes-Crosettes 41.
Baumann, Elias, Sombaille 1.
Bel, Emile, Sombaille 45.
Bauer, Jules, Prévoyance 100.
Balmer, Henri, Sombaille 49.
Blanc, Charles, Bulles 25.
Berchier, Joseph, Vve. B.-Mons. 15.
Barben, Jean, Valanvron 21.
Barben - Grossenbacher, Maria,
Grandes-Crosettes 16.
Barben, Gottfr., Foulets 9.
Barben, Gottlieb, Eplat.-Grise 17.
Barben, Ls-Ad., Eplat.-Jnes 66.
Barbezat, Jles, Gdes-Crosettes 21.
Blanc, Paul, Bulles 25.
Boss, Gges, Eplat.-Jaunes 50.
Liechti, Emile, Valanvron 11.
Béguin, Jean, Eplat.-Jaunes 72.
Calame, Paul, Bulles 7.
Calame, Edouard, Valanvron 17.
Calame, Eugène, Valanvron 28.
Calame, Alfred, Bulles 39.
Christen, Alf.-Jacob, Valanvron 2.
Colomb, Chs, Jac.-Brandt 145.
Cattin, Emile, Bas-Monsieur 16.
Christen, Jean, Reprises 5.
Christen, Gott., Pet. Crosett. 12.
Challandes, Alb., Gdes-Crosett. 19.
Dubois, Henri, Recorne 35.
Dubois, Louis, Les Foulets 11.
Droz, Ls-Guillaume, Eplat.-Jnes 37.
Droz, Fritz, Eplatures-Jaunes 45.
Droz, Hri-Ele, Eplat.-Grise 19.
Dubois, Philippe, Eplat.-Grise 20.
Emery, Maurice, Bas-Monsieur 12.
Egger, Edouard, Reprises 18.
Fauser, Arnold, Foulets 14.
Frutschy, Abraham, Valanvron 29.
Gafner, Jules, Sombaille 4.
Geiser, David, Sombaille 30.
Geiser, Daniel, Qr. Bulles 9.
Geiser, Christ, Bas-Monsieur 18.
Gertsch, Alb., Bulles 20.
Gygi, Paul, Joux-Perret 22.
Gerber, Ulysse, Joux-Perret 32.
Gygi, Marc, Bas-Monsieur 3.
Glauser, Jules, Bas-Monsieur 9.
Gerber Louis, Reprises 3
Gagnebin, Chs, Reprises 14.
Gerber, Albert, Pet.-Crosettes 13.
Graff, Ls, Qtier Bulles 10.
Gerber, Paul, Gdes-Crosettes 9.
Gerber, Jules, Gdes-Crosettes 32.
Graf, Emile, Gdes-Crosettes 33.
Graf, Fritz, Gdes-Crosettes 33.

- Gnægi, Charles-Ernest, Grandes-Crosettes 42.
- Grossenbacher, Ed., Grandes-Crosettes 44.
- Guinand, Carol., café, Pet.-Cros. 2.
- Hirschy, Louis, Sombaille 40.
- Hugoniot, Zélim, Bulles 45.
- Huguenin, Paul, Bulles 53.
- Hugoniot, Emile, Joux-Perret 6.
- Hugoniot, Ed., Joux-Perret 13.
- Hugli, Charles, Joux-Perret 18.
- Huguenin, Bern., Pet.-Croset. 41.
- Hurni, Alfred, Foulets 17.
- Hirschi, Chs, Gdes-Crosettes 45.
- Hugoniot, Pl., Eplat.-Jaunes 91.
- Hirschi, Jean, Eplat. Jaunes 122.
- Jeanmaire, Js, Sombaille 27.
- Jacot, Charles, Reprises 13.
- Imhof, Henri, Sombailles 49.
- Iseli, Frédéric, Eplat.-grises 18.
- Jacot, Numa, Valanvron 6.
- Jacot, Célestin, Bulles 19.
- Jacot, Eug., Qtier Bulles 22.
- Jacot, Jâmes, Pet.-Crosettes 15.
- Jutzi, Fritz, Valanvron 41.
- Jeanmaire, Henri, Reprises 11.
- Jeanmaire, Hri, Eplat.-Jaunes 95.
- Jacot, Léon, Petites-Crosettes 27.
- Jacot, Arm., Petites-Crosettes 28.
- Jacot, Jn-Henri, Bulles 18.
- Jeannet, Ls-Aug., Sombaille 25.
- Jeannet, Ls-Albert, Sombaille 28.
- Jacot, David, Bulles 32.
- Jacot, Justin, Eplatures Jaunes 31.
- Jaquet, Jean, Eplatures jaune 65.
- Jeanmaire, Edouard, Foulets 1.
- Jacot, Jean, Gdes-Crosettes 22.
- Jacot, Fritz, cantonn. Bulles 2.
- Jeanneret, Bern., Eplat. Grise 23.
- Jacot, William, Eplatures, section Grise 26.
- Jampen, Frédéric, Gdes-Croset. 43.
- Kneuss, Paul, Ptes-Crosettes 32.
- Kernen, Ed., Bulles 51.
- Kaufmann, Emile, Joux-Perret 20.
- Kaufmann, Franz, Sombaille 7.
- Käser, Ls-Alide, Bas-Monsieur 11.
- Kernen, Louis, Eplatures, section Grise 7.
- Kohler, Emile, Fr. Courvoisier 30.
- Kohler, Eug., Pet.-Crosettes 29.
- Kohler, Eug., Gdes-Crosettes 28.
- Kunz, Hermann, Charrière 109.
- Leuba, Paul, Sombaille 18.
- Luthy, Elisabeth, Vve, Fritz-Courvoisier 98.
- Liehti, Ed., Valanvron 7.
- Liehti, Christian, Valanvron 8.
- Liehti, Louis, Vve, Valanvron 24.
- Leuba, Henri, fils, Petites-Crosettes 8.
- Leuba, Léon, Pet.-Crosettes 42.
- Liehti, Ls, fils, Valanvron 27.
- Leuba, Js-Henri, Ptes Crosettes 5.
- Luthy, Gottf. Ptes-Crosettes 36.
- Luthy, Arnold, Ptes-Crosettes 35.
- Lehmann, Jean, Foulets 15.
- Lehmann, David, Eplatures, sect. Jaune 13.
- Langel, Jules, Eplat, Jaunes 27.
- Locher, Jn-Ls. Eplatures, section Jaune 121.
- Lehmann, Chs, Eplat. Jaune 38.
- Lehmann, Fritz, Eplat. Grise 12.

- Lehmann, Christ, Eplat. grise 12.
 Luscher, Alfr., Eplatures, section
 Jaune 110.
 Montandon, Al., Bas-Monsieur 1.
 Maurer, Louise, Grandes Cro-
 settes 15.
 Maurer, Louis, Gdes-Crosette 46.
 Matthey, Chs, Eplatures Jaune 58,
 Matthey, Henri, Breguet 16
 Mast, Alfr., Gdes Crosettes 49.
 Mast, Jean, Gdes Crosettes 50.
 Maurer, Henri-Louis, Boinod 18.
 Maurer, Emile, Boinod 12.
 Maurer, Hri, fils Boinod 18.
 Maurer, Hri-Dle, Boinod 7.
 Mischler, Adolph., Eplat., section
 Jaune 119.
 Muller, Alb., Eplatures grise 25.
 Murner, Jacob, Bas-Monsieur 21.
 Nussbaum, Jean, Ls, Sombaille 42.
 Nicolet, Herm., Joux-Perret 28.
 Nussbaum, Christ., Joux-Perret 25.
 Nicolet, Phil., Joux-Perret 27.
 Nussbaum, Christ., Qr Bulles 34.
 Nussbaum, Fr., Eplat. Jaune 112.
 Nussbaum, Pierre, Vve, Eplatures
 Jaunes 115.
 Niggli, Fréd., Eplatures, section
 Grise 13.
 Oppliger, Henri, Bulles 37.
 Oberli, Ad., Joux-Perret 32a.
 Oppliger, Hri, Ptes Crosettes 18.
 Oppliger, Alex, Charrière 81.
 Oppliger, Chs, Joux-Perret 24.
 Oppliger, Alcide, Crétêts 180.
 Oppliger, Gottl., Gdes Crosette 24.
 Oppliger, Ulysse, Eplatures, sec-
 tion Jaune 91 a.
 Perret, Paul, Bulles 24.
 Perret, Louis-Constant, Quartier
 Bulles 14.
 Perret, Fritz-Alb., Sombaille 16.
 Perret, Louis, Qtier Bulles 14.
 Péquignot, Lucien, Vve, Bulles 49.
 Parel, Edouard, Valanvron 39.
 Parel, Paul, Valanvron 40.
 Parel, Alex, Joux-Perret 29.
 Parel, Anna, Vve, Eplatures, sect.
 Jaune 92.
 Racine, Ali, Bulles 41.
 Racine, Arnold, Eplat. Jaune 120.
 Reichenbach, Ami, Boinod 9.
 Reichenbach, Bénédicte, Eplatures
 Grise 23.
 Reichenbach, Hri, Boinod 13.
 Rohrbach, Fritz, Valanvron 25.
 Robert-Tissot, And., Valanvron 36.
 Robert-Tissot, Pl., Valanvron 44.
 Rohrbach, Chs, Joux-Perret 30.
 Rohrbach, Alfred, Valanvron 14.
 Rosenberg, Julius, Valanvron 42.
 Rais, Alfred, Foulets 12.
 Ritz, Jean, Combe-Grieurin 29.
 Reichenbach, Fritz, Boinod 13.
 Robert, Auguste, Eplatures, sect.
 Jaune 47.
 Robert, Ulysse, Eplatures, section
 Jaune 47.
 Roth, Christ.: Eplatures Jaune 57.
 Robert, Hri, Eplatures grise 15.
 Robert, Philippe, Eplatures. sec-
 tion Grise 28.
 Robert-Tissot, Emile, Eplatures,
 section Jaune 98.
 Ruf, Friedrich, Valanvron 15.
 Schirmer, Wilhelm, Arbres 37.
 Schärren-Beyeler, Rosine, Bulles 4.
 Santschi, Jean, Charrière 123.

- Santschi, Rodolphe, Charrière 123.
 Scheidegger, Chs, Reprises 1.
 Stauffer, Christ, Bas-Monsieur 23.
 Sommer, Abraham, Bulles 23.
 Sommer, Marianne, Bulles 12.
 Schlunegger, Peter, Bulles 28.
 Schlunegger, Christ, Valanvron 3.
 Schupbach, Ele, Valanvron 35.
 Schupbach, Fréd., Valanvron 38.
 Schaffroth, Bertha, Joux-Perret 12.
 Sandoz, Ele, Bas-Monsieur 7.
 Simon, Alfred, Bas Monsieur 6.
 Stauffer, Christ, Bas-Monsieur 23.
 Sigrist, Louis, Reprises 7.
 Singele, Aug., Ptes-Crosettes 10.
 Siegrist, Jn-Ls, fils, Foulets 7.
 Sauser, Adolphe, Bulles 46.
 Stauffer, Emile, Boinod 15.
 Stauffer, Jules, Eplat. Jaune 54.
 Taillard, Eug., Sombaille 20.
 Taillard, Jules, Sombaille 33.
 Tissot, Henri, Côtes du Doubs 2.
 Thiébaud, Gges, Eplat. Jaune 64.
 Ummel, Ernest, Bulles 16.
 Ummel, Ernest, Bulles 35.
 Ummel, Chs, Valanvron 43.
 Urfer, Frédéric., Sombaille 26.
 Vaucher, Jâmes, Eplat. grises 21.
 Von Allmen, Ls, Charrière 128.
 Wyss, Ariste, Dd, Quartier des
 Bulles 34.
 Wutrich, née Sommer, Anna,
 Bulles 31.
 Weingeyer, Mme Vve, Bas-Mon-
 sieur 17.
 Wasser, Alfred, Reprises 16.
 Wasser, Ad., charron, Valanvr. 4.
 Wasser-Rohrbach, Marie, Valan-
 vron 31.
 Wyss, Alb., Bas-Monsieur 19.
 Wyssmuller, Fric., Convers 5.
 Zahnd, Fritz, Convers 11.
 Zumkehr, Jean, Eplatures, section
 Jaune 99.

LISTES DES AGRICULTEURS, COMMUNE DE LA SAGNE

- Aellen, Fernand, Entre deux
 Monts 256.
 Aellen, Louis, S.-Eglise 153.
 Baur, Charles, Roulets 206.
 Balmer, Jean, Cœudres 40.
 Barbezat, Arth, Miéville 119.
 Béguin, Hri-Adolp., Sagne-Eg. 156.
 Blaser, Adolphe, Crosettes 202
 Bucher, Jean, Roches 260.
 Bucher, Christine, Roche 260.
 Bucher, Hermann, Roche 260.
 Burgener, Jules-Rodolphe, Crêt 108
 Benoit, Rosine, Marmoud 7.
 Boos, Charles, Crêt 73.
 Botteron, Charles-Arthur, Corba-
 tière 165.
 Biéry, Ls-Hri, Roulets 205.
 Bauer, Georges, Bénéciardes 224.
 Bühler, Alb., Entre 2 Monts 247.
 Buhler, Oswald, Trembles 234.
 Debrot, Hri-Ern., Miéville 120.
 Dubois, Ges-Arth., Bénéciarde 229.
 Dubois, Jules-Ernest, Marmoud 8.
 Dubois, William, Bénéciardes 229.
 Dubois, Louis, Marmoud 8.
 Dubois, William, Bénéciardes 229.
 Dubois, Alfred, Roulets 204.
 Ducommun, Gges-Robert, Crêt 50.
 Ducommun, Louis-Achille, Cœu-
 dres 29.
 Duvanel, Jules-Louis, Marmoud 14.
 Duvanel, Louis, Marmoud 14.
 Emmenegger, Tell-Arnold, Cœu-
 dres 36.
 Gerber, O.-D., Bout du Comm. 197.
 Grellet, Jâmes-Ulysse, Loge 128.
 Guillaume-Gentil, Daniel, Corba-
 tière 174.
 Gigy, Chs, Crosettes 200.
 Graff, Chs, Bressels 228.
 Hirschy, Justin, Roulets 209.
 Hirschy, Fritz fils, Roulets 209.

- Hirschy, Edouard, Roulets 208.
 Houriet, Alf.-Ul., Bressels 228.
 Hugli, Arthur, Trembles 238.
 Hugli, Chs-Alfred, Trembles 238.
 Hugli, Jean, Trembles 238.
 Hirschy, Frédéric-Auguste, Roche-Queune 244.
 Hirschy, Paul, Roche-Queune 244.
 Ischer, Hri-Edouard, Cœudres 21.
 Ischer, Elisabeth, Sagne-Eglise 150
 Ischer, Louis-Benjamin, Crêt 93.
 Jeanneret, Hri-Ulysse, Crêt 70.
 Jean-Petit-Matile, A., Cœudres 39.
 Jean-Petit-Matile, William, Cœudres 39.
 Jeanrichard, Alfr., Bénéciardes 225.
 Jaquet, Camille-Abel fils. Miév. 127.
 Jaquet, Jules-Edouard, Crêt 97.
 JeanRichard, Chs, Miéville 117.
 Jaquet, Camille, Miéville 127.
 Jacot, Ernest-Auguste, Corbatière 183.
 JeanRichard, Vital, Bénéciardes 225
 Jenny, Aloïs, Corbatière 183.
 Kehrlî, Arnold, Roche 265.
 Kehrlî, Paul, Entre 2 Monts 249.
 Kehrlî, Louis-Arnold, Roche 265.
 Kehrlî, Marcel, Roche 264.
 Leuenberger, Louis, Trembles 232.
 Linder, Marie, Cœudres 32.
 Linder, Ernest, Cœudres 32.
 Linder, Robert, Cœudres 32.
 Liechti, Fritz, Cœudres 32.
 Luginbühl, Fritz-Elie, Cœudres 37.
 Matile, Gges-Emile, S.-Eglise 140.
 Matile, Henri, Marmoud 13.
 Maurer, Albert, Sagne-Eglise 145.
 Monnier, Jules, Marmoud 10.
 Matile, Fritz-Emile, Marmoud 13.
 Matile, Joël-Henri, Miéville 125.
 Matile, Christophe, Crêt 95.
 Matile, Hri-Ad., Roche Queune 247
 Matile, Tell-Aimé, S.-Eglise 157.
 Matthey-Prévot, Ali, Corbat 184.
 Matthey, Paul-Edouard: Roche-Queune 245.
 Matthey, Auguste, Crêt 55.
 Matthey-Félix, E.-Alb., Corbat 175.
 Nicolet-Félix, Emile-Ulysse, Sagne-Eglise 175.
 Nicolet, Alfred, Bénéciardes 223.
 Nicolet, Chs, Entre 2 Monts 252.
 Nicolet, Henri, Trembles 235.
 Oppliger, Fritz, Combe-Boudry 219
 Perret, Daniel, Marmoud 1.
 Perret, Jules, Cœudres 27.
 Perret, Marc-Const., Crêt 91.
 Perrenoud, Ulysse-Ali, Cœudres 30
 Perrenoud, Charles-Alfred, Village coin 44.
 Perrenoud, Tell-Alb., Sagne-Eg. 141
 Perret, Chs Alf., Sagne-Eglise 135
 Perret, Gges-Camille, Coin 48.
 Perrenoud, Gges, Crêt 102.
 Perret, William, Miéville 115.
 Perret, Numa, Miéville 123.
 Perrenoud, Walt., Miéville 126.
 Perret, Alf., Sagne-Eglise 135.
 Perrenoud, Chs-Arthur, Sagne-Eglise 158.
 Perret, Charles-Hermann, Corbatière 176.
 Perret-Gentil, Etienne, Entre 2 Monts 254.
 Perrin, Chs, Crêt 64,
 Racine, Achille, Bénéciardes 226.
 Robert, Jules-Alcide, Cœudres 34.
 Sandoz, Charles-Jles, Marmoud 17.
 Sandoz, Clém.-Joël, Corbatière 192
 Sandoz, Henri, Miéville 111.
 Sandoz, Tell-Alf., Marmoud 17.
 Stauffer, Jean-Edouard, Miév. 122.
 Sandoz, N., cafetier, Corbat. 192.
 Schwab, Elisabeth, Roulets 213.
 Spring, Emma-Lse, Entre 2 Monts 250.
 Spring, Marie-Cécile, Entre 2 Monts 250.
 Stampbach, Ali-Alb., Trembl. 233.
 Stampbach, Paul-E., Trembles 233.
 Stauffer, Alfred, Miéville 122.
 Stauffer, Louis-Ali, Cœudres 23.
 Thiébaud, Ulysse, Bout du Communal 196.
 Tissot, Jacob, Marmoud 2.
 Tissot, Louis, Cœudres 20.
 Tissot, Louis-Paul, Crêt 88.
 Thiébaud, Walt.-Art., Cœudres 25.
 Thiébaud, JamesWalt., Cœudr. 25.

Ummel, Fritz, Combe Boudry 221.
 Ummel, Sam., Combe Boudry 221.
 Vermot, Edgard, L'Ordon 240.
 Vermot, Herm.-Ul., L'Ordon 240.
 Vermot, Zéline, Vve, L'Ordon 240.
 Von Bergen, Ernest, Marmoud 3.
 Vuille, Henri, Marmoud 4.
 Vuille, Jules-Alf., Marmoud 5.
 Von Bergen, Herm., Marmoud 11.
 Vuille, Robert, Marmoud 4.
 Vuille, Daniel, Miéville 132.
 Vuille, André, Miéville 130.
 Vuille, Paul-Aug., Crêt 52.
 Von Bergen, Ges-Aug., Crêt 76.
 Vuille, Emile, Miéville 130.
 Vuille, Numa, Sagne-Eglise 136.

Von Bergen, Armand, Crêt 80.
 Vuille, Jles-Aug., Sagne-Eglise 168.
 Vuille, Joël, Sagne-Eglise 173.
 Vuille, Emile, Roulet 210.
 Vuille, Virgile, Corbatière 166.
 Wenger, Fritz, Roche-Queune 246.
 Wenger, Chs, Entre 2 Monts 255.
 Widmer, Paul, Miéville 112.
 Wutrich, Chr., Entre 2 Monts 248.
 Wutrich, J.-Ul., Entre 2 Monts 248.
 Wutrich, Louis, Entre 2 Monts 248.
 Wetzel, Chs, Roulets 216.
 Widmer, Pierre-Armand, Cœud. 38
 Zahnd, Jean, Corbatière 187.
 Zwahlen, Pl-Frédéric, Corbat. 179.

COMMUNE DES PLANCHETTES

Augsburger, G., Planch.-dess. 14.
 Arnoux, Léon, Plaines 81.
 Barbezat, Paul-Emile, Dazenet 61.
 Bell, Paul-Joseph, Plaines 76.
 Brandt-dit-Grieurin, Paul-Arnold,
 La Salomé 15.
 Bernard, Paul-Arn., La Salomé 17.
 Bisang, Edwin, Dazenet 42.
 Brugger, Jules-Alf., Pl.-dessous 93.
 Brugger, Louis-Armand, Plan-
 chettes-dessous 94.
 Brugger, Chs, Dazenet 57.
 Brugger, Louis-Armand, Plan-
 chettes-dessous 94.
 Calame, Paul-Aug., Plaines 68.
 Calame, Ges-Emile, Village 8.
 Calame, Paul-Théod. D.-Pouill. 30.
 Calame-Longjean, L., Dazenet 43.
 Calame, Emile, S. le Ring 60.
 Collaud, Paul-Honoré, Plaines 69.
 Collaud, Alb.-Lucien, Plaines 70.
 Delachaux, Charles, Le Dazenet 58.
 Delachaux-dit-Gay, Ftz-Em., Daz. 56
 Dubois, Emile, Dazenet 62.
 Grobéty, Lucien, La Salomé 13.
 Grobéty, Aug., Pouillerel 19.
 Glauser, L.-J., Derr.-Pouillerel 32.
 Guillaume, Cons.-Jos., Dazenet 59.
 Gygi, Numa-Henri, Dazenet 52.

Krebs, Ernest, Planch.-dessus 16.
 Luthy, Fr.-Johann, S. Pendante 24.
 Maire, Henri, Dazenet 47.
 Matthey, Paul, Village 12.
 Matthey, Ed.-Alexand., Le Noiret 22
 Matthey-de-l'Endroit, Al., Noiret 22.
 Matthey, Paul-Arnold, cant.-agric.
 derrière Pouillerel 29.
 Nicolet, Tell-Ali, Plaines 80.
 Neukomm, Ab., Planch.-dess. 95.
 Nydegger, Jean-Ls. La Roche 88.
 Parel, Eug., Plaines 71.
 Perregaux, G.-Alb., Plaines 73.
 Perregaux-Dielf, Adr-J, P.-dsous 86
 Perregaux-Dielf. G.-H, Village 5.
 Schaffroth, Chs-Aug., D.-Pouill. 31.
 Stauffer, Gottfried, Dre.-Pouill. 33.
 Stuedler, Aug., Jeanmaires 28.
 Stauffer, Christian, Gréville 40.
 Sommer, Emile, Dazenet 55.
 Sandoz-Gendre, P., Nérode 65.
 Sommer, Pierre, Plaines 78.
 Taillard, P.-U., derr.-Pouillerel 34.
 Tschannen, Jean, Jeanmaires 27.
 Vuille, Ges, Derr.-Pouillerel 35.
 Vuille, Numa-Ulysse, Dazenet 44.
 Wasser, Ftz-Adolph., Pl.-dsous 89.
 Wutrich, Emile, Gréville 39.
 Yerli, Julia, Les Plaines 72.

Adresses des Habitants Stables du Locle

Classés par ordre alphabétique

- Abplanalp, Gust., échapp., Raisin 7.
Aciera, S. A., fabr. de mécanique.
Prés d'Amens 6.
Ackermann, Henri-Ls, empl. C.F.F.
Eroges 30.
Aeberhardt, B., manœuv. mécan.,
Avenir 3.
Aebi, Jac, mécan., Grande Rue 3.
Aellen, Aldin, cord., J.-J.-Huguenin 12.
— Alex., graveur, Foyer 6.
— Fritz-Alb., doreur, Etangs 6.
— Louis, remont., Molière 21.
— Marc, agricult., Molière 21.
— Marc Ali, pens. alim., Bourn. 31.
Aellig, Félix, conducteur, C. F. F.
Banque 2.
Aeppli, Vve d'Albert, s. profess.
Etangs 2.
— Fritz, boulanger, Etang 2.
Aerni, Ch., régl., Crêt-Vaillant 7.
— Ele, mécanisme, Avenue de
l'Hôpital 12.
Aguet, Ed.-Alexis, empl. C. F. F.,
Daniel JeanRichard 5.
Allemann, Alb., commis, Eroges 18.
— Franç.-Jos., rep., Grande Rue 3
Allenbach, Jles-Eug., mécanic.,
France 43.
Allisson, Fritz, direct., Tourelles 26.
Alpha, fab. compteurs, D. Jrich. 5.
Amacher, Albert, anc., Cr.-Vaill. 2.
— François, man., Industrie 3.
Ambühl, Jos.-Wilhelm, menuisier,
Crêt-Vaillant 22.
Amev, Ali, aînères, Malakoff 21.
Amez-Droz, Arth., commis-drog.,
Bellevue 6.
— Jules, émail., Georg. Favre 6.
— Elise, sertiss., Reçues 12.
Amiot, Eugénie, mén., Concorde 55.
Anderegg, Fritz, boît., Collège 9.
— Georges, boît., Petits Monts 17
— Sœurs, régleuses, Côte 20.
Andreino, Charles, menuisier,
Crêt-Perrelet 3.
— Lse, taill., Crêt Perrelet 3.
Andreini, Jean, maçon, C. Vail. 22.
Andrey, Hri-Paul, man.-mécan.,
Crêt Vaillant 5.
Andrey, Louis, chocolatier, Crêt-
Vaillant 15.
— Clément, journal. Girardet 18.
Andriè, Arm., boît., Baume 1.
Angst, Em., chapelier, Côte 8.
Antenen, Edouard, guillocheur,
Jeannerets 18.
— Paul, graveur, Industrie 21.
Antonioni, Gaudence, maç., Tple 3
Arm, Ernest, man., Grande R. 40.
Armée du Salut, Bournot 37.
Arnaboldi, Jeanne, cadrans, Bour-
not 19.
Arnd, Fcis, remont., Chalet 6.
Arnet, Antoine, technic., Env. 20,
Arni, Alb., méc., Chalet 6.
Arrigo, Cyrille, pivot, Varodes 4
— Edmond-Henri, empl. C. F. F.,
Envers 1.
Asile des Billodes, Billodes 40.
Aubert, Aug., instit., Mar. 13.
— Chs, remont., Bournot 13.
— Ch., instit., Progrés 47.
— Emile, visiteur, J.-J.-Huguen. 27.
— Francis, remont., Temple 23.
— Louise, commis, Côte 32.
— Paul, remont., D.-J.-Richard 8.
Aubert-Paillard, Ch., emb., Côte 8.
Aubry, A., boît., Petits Monts 17.
— Edouard, gazier, Malakoff 20.
— Jules, fact., Progrès 37.
Audergon, Alfred, aubergiste,
Col des Roches 15.
Audétat, Clara, journ., Banque 2.
Aufranc, Henri-Louis-Armand, dia-
cre, Beau-Site 5.

- Augsburger, Adonis, Veuve,
 Billodes 33.
 — Ali, émailleur, Billodes 33.
 — Vve de Edouard-Alb., ménag.
 Girardet 39.
 — Georges, mécan., Foule 30.
 — Jules, remont., Concorde 55.
 — Kèrène, débris, Andrié 3.
 — Paul, remont., Andrié 3.
 — Paul-Alph., rem., Progrès 7.
 Bachmann, Aug., repass., Env. 33.
 — Ch.-Em., secrets, Marais 30.
 — Christ, gazier, Côte 14.
 — Em., Vve, av. Collège 11.
 — Erhard, remont., Bellevue 4.
 — F. fils, rent., Grand'Rue 24.
 — Jules-Henri, boîtier, Progrès 11.
 — Ls-Phil., Vve, Etang 27.
 Bader, Emile, boît., Temple 23.
 — Gges, négoc., D.-JeanRich. 2.
 — Mmes, modistes, D.-JeanRich. 2.
 Badertscher, Karl, méc., Bied 2.
 Badstuber, Ernest, Vve, Billodes 48.
 — Gges, man., Envers 39.
 Bær, Charles, mécan., France 21.
 Bähler, Charles-Alfred, manœuv.
 Av. Technicum 28.
 — Fritz, méc., Grande Rue 3.
 — Raoul, assort., Les Côtes 11.
 — Richard, ébauch., Crêt Vaill. 14.
 — Ulysse, substitut office des
 poursuites, Avenir, 10.
 Baillif, Jos.-Constant, boîtier,
 Temple 21.
 Baillod, André, mait. boîtier au
 Technicum, Beau Site 4.
 — John, fab. d'horlog., Mi-Côte 5.
 — Leopold, caissier de banque,
 Reçues 12.
 — Léop., fils. profes., Reçues 12.
 — Numa, secrets, Bellevue 1.
 — Ulysse, remont., Marais 5.
 — Williams, institut., Gare 22.
 — William, Ed., gérant, Banque 7.
 Bailly, Ch.-J.-B., outill., Lion d'or 14
 Ballmann, Léon, boît., Progrès 19.
 Bally, Paul, profess., Foyer 21.
 Balmer, Ed.-Will., méc., Girard. 39.
 — Jles, journ., Billodes 42.
 — Ls, pivoteur, Girardet 62.
 — Pl, Veuve, r. J.-F. Houriet 3.
 Balossi, Ant., mosaïque, Daniel
 JeanRichard 31.
 Bandelier, Ch.-Marc. guilloch.,
 Monts 30.
 — Estelle, ménag., Girardet 47.
 — Jeanne, tailleurse, Girardet 47.
 Banderet, Ch., conduct. de routes,
 Jean-Jacques-Huguenin 15.
 — Gustave, empl. C. F. F.,
 Eroges 12.
 Ranque canton., succ., Gd'Rue 25.
 Bänziger, Hri, méc., Ct-Vaillant 3.
 Baratelli, Jos., maçon, Billodes 50.
 Barbey, Eugène, cadr., Baume 3.
 — Gges, dor., Crêt-Vaillant 27.
 — Fritz, acheveur, H.-de-Ville 12.
 — Paul, fab. d'horl., France 33.
 Barbezat-Bôle, Henri, fabrique
 d'horlogerie, Côte 6.
 Barbier, Louis-Théod., serrurier,
 Bournot 15.
 — Paul, empl., C. F. F., Daniel,
 JeanRichard 5.
 — Urbain, faiseur de secrets,
 Concorde 53.
 Barbieri, Etienne, menuisier,
 J.-F. Houriet 5.
 — Jean, menuisier, Concorde 47.
 — Joseph, menuis., Av., Collège 9
 Bardet, Valentin, agent de police,
 Girardet 6.
 Bardone, A., cordonnier, rue
 Henry Grandjean 2.
 — André, rent., Hry-Grandjean 2.
 Bargetzi, Charles, étampeur,
 Bouclon 3.
 — Jean, tailleur de pierres,
 Jeannerets 24.
 Baroni, Charles, cordonn., Crêt-
 Vaillant 24.
 Barret, Chs, élect., D.-JeanR. 17.
 Barth, E., empl. post., Reçues 24.
 Barthoulot, Fçois, échappement
 et cafetier, Prévoux 10.
 — L.-Adon., remont., Gd'Rue 20.
 Barzé, Vve Pierre, carrier, Mal-
 pierr. 4.
 Bäschlin, Wilh., inspect., Billodes 27
 Bassin, Ch.-Ed., mécan., Girardet 60
 Bauer, Conrad, boulanger et
 pâtissier, Hôtel-de-Ville 15.

NOUVELLE SOCIÉTÉ ANONYME

DES

**AUTOMOBILES
MARTINI**

ST-BLAISE

NEUCHÂTEL

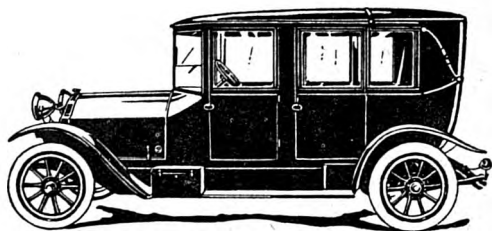

Voiture de tourisme :

**Type T. F. 18/45 HP. moteur 4 cylindres
90 × 150 mm.**

La meilleure voiture pour nos montagnes

**LES LIVRAISONS PEUVENT
SE FAIRE TRÈS RAPIDEMENT
Offres détaillées sur demande.**



Agent Général :

**AUGUSTE MATHEY, Automobiles
LA CHAUX-DE-FONDS**

CALORIE

S. A. LA CHAUX-DE-FONDS Serre, 66

LE LOCLE

Chauffages
centraux

Installations
de cuisines

Fours
Séchoirs

Ventilation

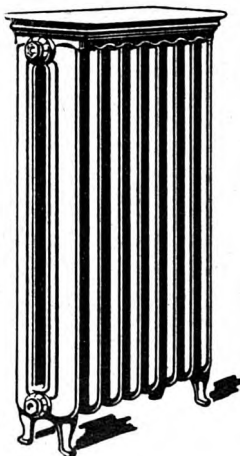

NEUCHÂTEL

Installations
sanitaires

Grosse
chaudron-
nerie

Téléphone

MEUBLES BACHMANN TRAVERS

Chambres à coucher

Salles à manger

Cabinets de travail

Meubles de bureaux

Bureaux américains «Demandez catalogues»

BACHMANN & CO, TRAVERS

- Baumann, Marie-Marguerite, journalière, Girardet 46.
- Baumberger, Alf., couvreur, rue Girardet 23.
- Baumgartner, Albert, commis. Hôpital 12.
- Hri-Edw., découper., Chalet 6.
- Léon-E., man. scierie, Côte 25.
- Baur, Jean, mécanicien, Fleurs 3.
- Béguelin, Alf., chef de gare, Gare 1.
- Bertrand, remont., Girardet 62.
- Numa-Hri, techn., Foyer 29.
- Béguin, Vve Adamir, ménagère, Gare 5.
- Alex., boîtier, Envers 29.
- Ami, chef cant., Foule 30.
- Ami, fond., Reçues 20.
- Arn., jardinier, Foyer 21.
- Ed., émailleur, France 11.
- Ed., concierge, Gd'Rue 25.
- sœurs, mag., d'épic., France 31.
- Jean, boîtier, Bellevue 1.
- Jules, boîtier, Foyer 21.
- Vve de Julien, ménagère, Envers 22.
- Louis-Alc., cordon., Girardet 66.
- Louisa, taill., Progrès 33.
- Maurice-Alf., forest., France 29.
- Philippe, fabt. horl., Gd'Rue 22.
- Samuel, commis, Côte 36.
- Behra, Xavier, coiffeur, Marais 20.
- Bell, bouch., Tple 7 et France 18.
- Bellat, sœurs, ébauc., Côte 5.
- Benoît, Aman., débris, Gd'Rue 32.
- Gges-Ali, conc., Bellevue 32.
- Irma, inst., J.-J. Huguenin 19.
- Numa, concierge, Ct-Vaillant 15.
- Oscar, remonteur, Crêt-Vaill. 20.
- Rose, ébauch., Jehan-Droz 13.
- sœurs, débris, A.-M. Piag. 21.
- Benz, Gottb., prof. au Technicum. Marais 25.
- Berchten, Ern., découpeur, rue Bournot 33.
- Berclaz, Marie-Louise, ménagère, Envers 87.
- Bergeon, Esther, Vve, Dl.-Jean-Richard 10.
- Jules, comptable, D.-JeanR. 10.
- Berger, F.-Arth., grav., Bellevue 30.
- Fritz, m. boucher, Gd'Rue 1.
- Gottf., Vve, ménag., Gd'Rue 3.
- Hri-Alf., obus, Pont 7.
- Hri-E., cond.-typogr., Env. 64.
- Ismaël, magasin, Gd'Rue 12.
- R.-A., assort., Croix des Côtes 1.
- Berger-Blanc, librairie, Gd'Rue 5.
- Berjeux, Louis-Arnold, assortim. Girardet 5.
- Marc, Vve, s. prof., Andrié 5.
- Berlie, Léon-Ami, électro-mécan., Côte 10.
- Bernard, Ch., échapp., Concord 9.
- Jeanne, régl., Marais 12.
- Bernasconi, Ant., peintre en bâtiments, Foule 24.
- Clément, gypseur, Etangs 12.
- Pl-Em., s. profess., Calames 11.
- Berner Aug., méc., Temple 15.
- Gustave, cafetier, Temple 15.
- Rob., remont., Temple 5.
- Berner-Zwahlen, mécan., Env. 30. Atelier Temple 15.
- Berney, Julien-Ls. conc., Bill. 44.
- Berruex, Paul, nég., Ct-Vaillant 37.
- Bersot, Eug., pâtissier et confis., Gare 14.
- Berthoud, César, poinç., Côte 22.
- Fçois, secr., Billodes 42.
- Jles, remont., France 67.
- Jules-L., ébéniste, Côte 27.
- Louis-Ed., fab. d'horl., ménag., Tourelles 15.
- Paul, acheveur, Lion d'or 6.
- Berthoud-Dubois, Mme, polisseus., Foule 30.
- Bertin, Marie, rent., Temple 3.
- Bertoncini, Paul, gyps., Gare 12.
- Séraphin, gypseur et peintre, Grand'Rue 20.

- Bertschi, Fritz, nielleur, Bellev. 2.
 — Louis, imp., Jehan Droz 13.
 Besse, Frédér., doreuse de roues, Côte 20.
 — Gad., remont., Côte 20.
 Besson, Berthe-Ang., Mme, ébauc., Bellevue 2.
 — Gges-M., boît., Crêt-Vaill. 4.
 — Herm., Vve, camionn., Envers 65.
 Bétrix, Fréd., Vve, ménagère, Avenir 11.
 — Ls, échapp., Jehan Droz 13.
 Bet'oli, Jean-Baptiste, pension, Billodes 5.
 Beuret, Léon, boît., Jeannerets 3.
 Beyeler, Chs, Vve, Nord 5.
 Beyner, Ach., rem., Bournot 19.
 — Arth., remont., Temple 19.
 — Ch.-Alb., remonteur, Daniel JeanRichard 35.
 — Gustave, remont., Avenir 22.
 Bianchi, Oreste, cordonnier, Dl-JeanRichard 31.
 Biedermann, François-Louis, boît., Verger 16.
 Biéri, Alice, et Agathe, Crêt-Vaillant 18.
 Bilgeri, Fréd.-H., assort., Côte 7.
 Bihler, Fritz, dépôt de bière, Andrié 7.
 Billod, Eug., Veuve, France 21.
 — Georges, ébauches, Chalet 4.
 — Jules-Isidore, peintre en bâtiment, France 31.
 Bizzini, J., nielleur, Marais 18.
 Binétruy, Léon, ébauch., Envers 23.
 Blanc, Herm., régl., D. J.-Rich. 12.
 — Casimir, domestiq., Banque 2.
 — Gaston-Adolphe, commis de banque, Reçues 10.
 — Paul, ébauches, Côte 21.
 — Paul-Charles, achev., Côte 12.
 — Ulysse, cordonn., Girard 46.
 Blandenier, Alb.-Emile, agent de police, Grande Rue 11.
 — Arthur, ébauch., Cr.-Vaill. 16.
 — Fréd.-Auguste, boîtier, Crêt-Vaillant 27.
 — Ftz-Aug.-Alb., achev., Jardin 7.
 Blaser, Arn., boîtier, Temple 10.
 Blaser, Elisabeth, négoc., Tour. 31.
 — Herm., comm.-greff., Avenir 28.
 — Rod., boîtier, Foyer 12.
 — Rud., charpent., Avenir 28.
 Blatter, Aug., ferbl., Temple 15.
 — Ernest, remont., France 20.
 — Fritz, doreur, Hôtel-de-Ville 2.
 — Paul, mécan., Envers 62.
 — Rod., man., Envers 62.
 Blondel, Vict., visit., douanes, France 16.
 Blumer, N., journ., J.-J. Huguenin 11.
 Bobillier, Marie-Fl., mén., Env. 57.
 Bœgler, Sophie, ménag., Envers 31.
 Bœgli, Rod., empl. C.F.F., Côte 5.
 Boichat, Arsène, boît., Collège 11.
 Boillat, Ch., prim., Bournot 15.
 Boillod, E., marg., Clos aux Veaux 2.
 — Cécile, poliss. cuv., Côte 18.
 — Jules, grav. de lettres, Côte 18.
 — Jles, man.-méc., Girardet 55.
 — Ls, men., Collège 9.
 — Paul, grav. lettres, Gare 3.
 — Paul, mécanic., Jeannerets 10.
 Boillon, Eug., ébauc., Bournot 33.
 Boiteux, Samuel, émail., Env. 58.
 Bôle, Louis, monteur de boîtes, France 1.
 Bôle-Baillet, Vve Louis, rentière, France 1.
 Bolle, Lucien, chocolat., France 31.
 Bolliet, Léop., secrets, Marais 27.
 Bolliger, F., Vve, Girardet 42.
 — Hri, inst., Replattes 5.
 Bommer, Ch., md-tail., Dl.-JeanR. 25.
 Bonnet, Maurice, Vve, Bellev. 4.
 Borcard, Ls, Vve, polisseuse, Bournot 33.

- Borel, Art., ébauch., Billodes 50.
 — Auguste, boulanger, Progrès 9.
 — Bern., guilloch., Tourelles 41.
 — Ch., assort., Concorde 11.
 — Fréd.-Hri, chef appareillage, Technicum 21.
 — Paul, agricult., Voisinage 7.
 Boschung, Constant, ébauches, Bellevue 28.
 — Joseph, balanc., Jeannerets 7.
 — Philippe, agent d'affaires, Bellevue 28.
 Bösiger, Fr., chocol., Châtelard 15.
 Boss, Albert, repasseur, Daniel JeanRichard 10.
 — Bernard, nég., Dl-JeanR. 35 bis.
 — Christ, remonteur, Daniel JeanRichard 35.
 — Jean, boucher, Envers 55.
 Boss-Dubois, Charles, Veuve, France 29.
 Bossert, Louise-Cécile, Vve, ménagère, Avenir 22.
 — R., remont., Avenir 22.
 Bosset, Paul, manœuv., France 67.
 Botteron, Jämes-Alcide, domest., Gare 7.
 Boucard, Alf.-Jos., pivot., Côte 12.
 — Chs, emboît., Foyer 29.
 — L., pivot., Châtelard 13.
 — Léon, ébauch., Crêt-Vaillant 7.
 Boucherie populaire, France 18.
 Bouele, Arn.-Jos., méc., Jaluse 29.
 Bouillane, Lucie, finiss. de boîtes, Crêt-Vaillant 20.
 — Math., ébauches, Grand'Rue 20.
 — Soph., pivot., Bellevue 1.
 Bourquin, Alb., représ., Progrès 13.
 — Arn., boît., Châtelard 13.
 — Auguste, Vve, Cr.-des-Côtes 1.
 — Aug., fils, régleur, Croix-des-Côtes 1.
 Bourquin, Auguste, boîtier, Banque 11.
 — César, négoc., Jaluse 1.
 — Ch.-Alb., boît., Temple 11.
 — Ern., boît., France 33.
 — Fritz, boît., Crêt-Perrelet 5.
 — Hri, comptable, Hôpital 14.
 — John, échappements, France 5.
 — Jules, Vve, J.-J. Huguenin 21.
 — Jac., boît., D.-JeanRichard 33.
 — Ls, Vve, poliss., H.-de-Ville 2.
 — Louise, rep. en linge, Crêt-Vaillant 27.
 — Marie, téléphoniste, Marais 28.
 Bovet, Fritz, scieur, Verger 18.
 Braichotte, François-Chs, balançiers, Jeannerets 1.
 — Léon, doreur, Jeannerets 24.
 Brandt, Alc., taill., Crêt-Vaillant 27.
 — Arthur, ébauch., Tourelles 29.
 — Bern., man., Concorde 41.
 — Chs-Alb., typo., Châtelard 15.
 — Charles-Ed., ébauc., Billod. 12.
 — Edouard, app. de gendarm., Dl-JeanRichard 33.
 — Fritz-Ate, Président du Tribunal et Juge de paix, Pont 11.
 — Henri-Eug., encaiss., Conc. 43.
 — Ls, boîtes, Marais 13.
 — Marie, sertisseuse, Hôtel-de-Ville 14.

- Brandt, Marie, cadrans, H.-de-V. 2.
 — Pl, dégross., Concorde 43.
 — René, acheveur, Bellevue 2.
- Brêchet, Léon-Placide, boulanger,
 Crêt Vaillant 6.
- Breguet, Ges, compt., Gd'Rue 16.
 — Gges, empl. C. F. F. Grand'-
 Rue 5.
 — Pl, commis, Foyer 24.
 — sœurs, Chemin Blanc 1.
- Breguet-Wenger, Henri, visiteur,
 Bellevue 14.
- Brennwald, Arnold. commis,
 Envers 54.
- Breting, Esther, s. profession,
 Daniel-JeanRichard 27.
 — Louise, prof. de musique
 Marais 13.
- Brossard, Em., boît., Envers 64.
- Brönimann, Elise, taill., Gd'Rue 21.
 — Fritz, fais. sec., Temple 23.
 — Rod., conf., Gd'Rue 21.
- Bruder, Ele, dégr., Envers 22.
 — Soph.-Bertha, propriétaire,
 Gare 12.
- Brugger, Jul.-Emile, méc., Foyer 10.
- Brunner, Ali, men., Claire 4.
 — Ch., sert., Ecreuses 3.
 — Chs, fils, sertiss., Ecreuses 3.
 — Jean-Ed., concierge, Beau-Site
 17.
 — Laurence, régl, Breg., Ecreu-
 ses 3.
 — Pierre, sertiss., Ecreuses 3.
 — Senn, bijoutier, Côte 18.
 — Tell, tenancier du cercle,
 H. de Ville 5.
- Bubloz, G., professeur gymn.,
 Crêt Vaillant 10.
 — Hri, fab. d'horlogerie,
 Marais 15.
- Buchs, Alexis-Théophile, ébauches,
 Collège 11.
 Buchs, Jules, concierge,
 France 22.
- Buchter, Jacob, ouv. secrets,
 Tourelles 31.
- Buffe, Pl, tap., Marais 18.
 Buffo, Jos., boît., Envers 59.
 Bugnot, Aug., rentier, H. Grandj. 2.
- Bühler, Alfred, huiss. communal,
 Crêt Vaillant 8.
 — Ali, pivot, D.-JeanRichard 25.
 — Arth., pignons, Gde-Rue 38.
 — Ed., journ., Crêt Vaillant 5.
 — Em., sans prof. Billodes 48.
 — Gustave, boît., Verger 22.
 — Laure, ébauch., Bourn. 31.
 — James, émail., Côte 34.
- Bura, Ch.-E., rem. D.-Jean-
 Richard 13.
- Bureau de travail, Avenue du
 Technicum 2.
- Bureaux des Travaux publics, H.-
 de-V., Aven. du Technicum 2.
- Burgermeister, Jean, ing-tech.,
 Billodes 25.
- Burkalter, Charles, nég. en vins
 Col-des-Roches 38.
 — Ls-Ernest, repass., J.-F. Hour 5.
 — Pl-Jean, conc., Env. 97.
- Burla, Emile, boît., Jehan Droz 15.
- Burmann et Cie, Usine La Clair-
 re, Claire 8.
- Burnier, Jos., empl., Crêt-Perrel. 1.
- Burren, Aurèle, boît., Monts 45.
- Burri, Ul.-Arn., boît., Billod. 29.
 — William, aig., Avenir 15.
- Butikofer, Jean, Vve, Jardin 7.
 — Jules, achev., Concorde 9.
 — Wern, achev., J.-J.-Huguenin
 17.
- Bütschi, Louis, Georges, boît.
 Marais 15.
- Cachelin, Constant, acheveur,
 Monts 37.
 — Tell, pivot., Marais 20.
- Cadoppi, Virgino, caf., France 24.

- Cairay-Remonnay, Louis-Eug. cordonnier, Crêt-Vaillant 17.
 Calame, Ar., fils, fab. d'horlog., Bellevue 14a.
 — Aug., guill., Gare 14.
 — Chs, Vve, dess., D.-J. Rich. 27.
 — Chs, restaur., Jeannerets 22.
 — Clémence, prof. chant et piano Envers 41.
 — Fritz, assort., Industrie 9.
 — Gges-Em., commis postal, Crêt-Vaillant 23.
 — Htte, assort., Monts 10.
 — Hortense, débris, Côte 11.
 — Js., Vve, Concorde 43.
 — Js., rem., Billodes 31.
 — Just., pivot., Midi 15.
 — Louis, régl., Crêt-Vaillant 2.
 — Lse, pol. boîtes, Marais 30.
 — Lse, compt., Hôtel-de-Ville 14.
 — Marc, Vve, Jaluse 13.
 — Marie, journ., Cr.-Vaill. 16.
 — Marius, remont., J.-J. Hug. 10.
 — Numa, bijoutier, Jeanner. 22.
 — Paul, assort., Progrès 9.
 — Pauline, négociante, Côte 11.
 — Ulysse, scieur, Banque 13.
 — Victorin, terrassier, Côte 27.
 Cannelle, Henri, pivot., Envers 57.
 Capt, Louise, garde malades, Dniel JeanRich. 25.
 Carnal, Jles-Em., mécan., Girardet 6.
 Cart, Chs, horl.-techn., Foyer 27.
 — Jean, direct. scol., Cr.-Vaill. 22.
 — Robert, remonteur, B.-Site 18.
 Cartier, Carol., sèrt., Gare 5.
 Casagrande-Ronchi, Angèle, s. prof., Gare 3.
 Casazza, Edm., nég., Etangs 6.
 Casino-Théâtre, Avenue du Technicum 1.
 Castella, Ls-Joseph, acheveur, Billodes 29.
 Cattin, Albin, boît., Envers 75.
 — Francis, boît., Bellevue 4.
 Cattin, Vict., roueur, Midi 15.
 — Will., remont., Combe-Girard 2.
 Cavin, Ad., méc., C.-Vaill. 3.
 — Gges, man. niel, Crêt Vaill. 3.
 Cendali, Jos., chaud., Bournot 31.
 Ceppi, Arth., journ., Envers 62.
 Cercle des Travailleurs, r. Henry-Grandjean 7.
 — de l'Union, r. Hry-Granjean 7.
 Cercle de l'Union Républicaine, Hôtel-de-Ville 5.
 Chabloz, Chs, not., Envers 13.
 bur. Grand'Rue 7.
 — Fritz, Vve, J.-F. Houriet 5.
 — Georges, achev., Girardet 60.
 Chaillet, sœurs, Progrès 37.
 Challandes, Blanche, ménag. Côtes 32.
 — Paul-William, méc., Girardet 60.
 Chambaz, John-Emile. éb., Tour. 52.
 Chapelle catholique, Chap. 1.
 Chapatte, Joseph, boîtier, Croix des Côtes 1.
 Chapuis, Armand, négociant, J.-J. Huguenin 10.
 — Séb., md bois, Girardet 46.
 — Séb., Vve, fruits et lég., Girardet 55.
 Charbon, Ls, man., France 29.
 Chard, Ls-Aug., pign., Bellevue 44.
 Charpier, Pl, compt., Envers 43.
 Châtelain, Charles, ébauches, Jeannerets 22.
 — Emma, épicière, J.-J.-Huguenin 19.
 — Eva, maîtr. d'ouv., Gd'Rue 3.
 — Ls, boît., Grand'Rue 3.
 — sœurs, dem. mag., Env. 46.
 — Vve Js-Arth., Envers 46.

- Chauffard. Hri, curé, Chapelle 3.
 Chaussée, Hri, cant., Envers 52.
 Chédel, Ele, comm., Chem. Bl. 3.
 — Js., grav., Gd'Rue 1.
 — Ls., décor., Grand'Rue 1.
 — Ls-Em., pivot., Bellev. 1.
 Chesi, Lino, coutelier et aiguiser,
 D.-J.-Richard 33.
 Chiapellini, Hri, ébauch., Templ. 15.
 Choffet, Samuel, negoc., Pont 4.
 Chollet, Vve David, Impasse du
 Lion d'or 10.
 — Pl, commis, Lion d'Or 10.
 Chopard, Arnold, boît., Avenir 6.
 — Cam., commis, Beau-Site 14.
 de Choudens, Gabriel, inspect.-
 forest-adjoint, Banque 2.
 Choux, Léon, grav., Indust. 23.
 Chrétien, Ele-Jos., assort., Prog. 11.
 — Pierre, guillocheur, Billodes 42.
 Christen, Em., Vve, J.-J. Hug. 35.
 — Paul-Ern., empl., Avenir 13.
 Christian, Emile, ébéniste,
 Envers 2.
 — Franç., menuis.-ébéniste,
 Envers 2.
 — F., magasin de meubles, rue
 D.-JeanRichard 1.
 — sœurs, D.-JeanRichard 1.
 Christinat, Alf., mont., Pont 8.
 — Jules-Louis, journalier, Midi 9.
 Citherlet, Louis, boîtier, Jeanne-
 rets 28.
 Claude, Chs-Ed., agent de police,
 Grande Rue 11.
 Clémence, Ele, méc., Billodes 22.
 — Gast., Em., mécan., Côte 40.
 Clerc, Cél., Vve, Combe-Girard 2.
 Clerc, Chs-A., tonnel., Progrès 31.
 — Jâmes, gar.-forest., Combe
 Girard 2.
 — Ls-Alf., achev., Progrès 31.
 — Stella, inst., Marais 28.
 Clot, Alice, dame de magasin, DI-
 JeanRichard 21.
 Cocoz, Hermann, maître-ramon.,
 Crêt-Vaillant 5.
 Collège du Bas, D.-JeanR. 11.
 Collet, Alf., boucher. Chemin des
 Jeannerets 5.
 Colomb, Fritz-Alcide, chiff., Crêt-
 Vaillant 2.
 — Marguerite, pension alim.,
 Grande rue 5.
 — Paul, pivot., Crêt-Vaillant 20.
 — Paul, commissionn., J.-J.-Hugue-
 nin 35.
 Combremont, Js-L., voit., Replatt. 3.
 Comoletti, J., gyps., Gr'Rue 30.
 Comtesse, Fr.-A., éb., Conc. 9.
 Conrad, Albert, remonteur,
 Etangs 16.
 — Ln, grav., Avenir 10.
 — Marie, emball., Avenir 14a.
 — Pline, cr. cadr., Avenir 10.
 Contrôle, D.-JeanRichard 9.
 Coquaz, Jean-Marie, Vve, Fleurs 5.
 Corboz, Elie, recev., Col-des-
 Roches 34.
 Cordier, Herm, taill., Cent Pas 6.
 — Nanette-Julie, sans profession,
 Reques 24.
 Corlet, Jos., remont., Progrès 33.
 — sœurs, ménag., Envers 33.
 — Ul., remont., Crêt-Perrelet 1.

- Corminbœuf, Cypr., polisseur,
 Jeannerets 24.
 Cornaz, Marc, choc., Banque 9.
 Cornu, Emile, mécan-dentiste,
 Côte 12.
 Corti, Jles. entr., Chemin du
 Chalet 8.
 Cosandey, Alf., boîtier, Conc 11.
 — Emile, manœuvre, France 10.
 Cosandier, Emma, lingère, Impas-
 se de l'Hospice 8.
 — Fritz, procuré, Billodes 44a.
 Coste, Cyprien, Vve, sans profess.
 Crêt Vaillant 2.
 Cottier, Gottl., man., Envers 1.
 Cottier, Nicolas, manœuvre,
 Jeannerets 20.
 Courvoisier, Alph., fact., post,
 Avenir 2.
 — Alexandre, mécan., Foyer 21.
 — Arn., remont., Midi 1.
 — Cam., Vve, Billodes 28.
 — Chs, graveur, France 4.
 — Ed., imp., Grand'Rue 16.
 — Fritz, Veuve, journalière,
 Reçues 20.
 — Fritz, Vve, de, Gare 12.
 — Fritz, rem., Gare 10.
 — Gges, acheveur, J.-J. Hug. 23.
 — Jules, imprim., et librairie, D.-
 JeanRichard 13.
 — Js, prof. dess., Bellevue 1.
 — Léon, Vve, tenanc. du Cercle,
 H. Grandjean 7.
 — Paul, Vve, propriétaire,
 D.-JeanRichard 13.
 — Paul, chev., Foyer 12.
 — Victor, compt., Dl-J.-Rich. 36.
 Crêche p. enfants, Envers 56.
 Cremona, J., men., Billodes 30c.
 — Virgile, employé de commerce.
 Daniel JeanRichard 23.
 Criblez, Arn., ébauches, Eroges 6.
 Crivelli, Eugène, architecte,
 Envers 48.
 Crosset, Charles, méc., Envers 58.
 Cugnet, Chs, caf., Andrié 11.
 Cuisine populaire, H.-de-V. 13.
 Cupillard, Georges, menuisier,
 Bournot 1.
 — Ls, menuis., Concorde 55.
 Curchod, Jules, nég., Gr.'Rue 20.
 Cure nationale, Grand' Rue 9.
 Cure catholique, Chapelle 3.
 Dalcher, Hri-Arn., fab. d'horl.,
 rue du Marais 12.
 Dällenbach, Adolph., scieur,
 Girardet 3.
 Dänzer, Abr., conc., Concorde 11a.
 Danneker, Fidèle, veuve, Route du
 Col 67.
 Darbre, Chs-Alf., Vve, Nord 5.
 Darbre, Louis, repasseur, Crêt-
 Vaillant 12.
 Davoine, Vve de Paul, rent.,
 Hôtel-de-Ville, 15.
 — Paul, compt., Marais 17.
 Deflorin, Alb., chauff., Eroges 30.
 Defassez, Léopold, dir. Technicum,
 Combe-Girard 2.
 Degoumois, Ariste, boît., France
 22.
 — Achille, boîtier, France 10.
 — Charles-Emman., boîtier,
 France 29.
 Delachaux, Alb., méc., Côte 21.
 — Guill., emb., Crêt-Vaillant 27.
 — Js, cadrans, Etangs 7.
 — Paul, boîtier, France 16.
 — Virg.-Numa, échapp., Gd'-Rue
 26.

- Delacour, Constant, boîtier,
Reques 10.
- Delay, Aug., comm., Temple 23.
- Della-Negra, et Marietta, plâtriers-
peintres, Côte 2.
- Della Valle, Alfred, maçon,
Bellevue 5.
- Delvecchio, Hri, plâtr.-peintr.,
Envers 39.
- Denervaud, Pierre-Paul, agent de
police, Girardet 3.
- Denzler, Adolphe, dessinateur,
Bournot 17.
- De Sanctis, Aug., électricien,
Banque 9.
- Dessaules, Charles, Ed., ébauches
Girardet 66.
- Desvoignes, Arnold, ébauches,
Eroges 18.
— Ges-René, tourneur, Etangs 2.
- Devin, Hri, restaurateur,
Temple 9.
- Diacon, Marie, taill., Côte 7.
- Diebold, Alf-C., boît., Verger 19.
- Dietrich, E., fab. d'horl., Gd'Rue
16; dom. Gd'Rue 4.
— Hri, grav., Grande'Rue 28.
— Jean, repr., Grand'Rue 16.
- Digier, Ferd., méc., Monts 51.
- Digier, Samuel, mécan., Bellev. 2.
- Divernois, Gges, rem., J.-J. Hug. 35.
- Dœrflinger, Fz, secrétaire de l'as-
sistance, Conc. 55.
- Dohmé, A., émail., Fleurs 3.
- Dombald, Désiré, cord., Avenir 11.
— Henri, remont., Dl. JeanR. 8.
- Doms, Max., cord., Bournot 31.
- Donati, Charles, achev., Cent-P. 6.
- Donati, Jean, men., Banque 11.
- Donzé, Albin, empl. C.F.F., Chap. 5.
— Célien, garde com., Hospice 2.
— Pl-Jos., sec., Bournot 33.
- Dothaux, Arm., jard., Mi-Côte 4.
- Dothaux, Etienne, jardin., Girar-
det 66.
- Dreyfuss, Armand, commerc.,
Daniel-JeanRichard 17.
- Droël, Marie-Emma, ébauches,
Hôtel-de-Ville 4.
- Drouel, Herm., commis, Banque 11.
— sœurs, Concorde 49.
- Droxler, Ch.-Alf., chaussures,
Envers 69.
— Edm., cordonnier, Gare 4.
— Florian, commiss., Grand-Rue 1.
- Droz, Albert, doreur, Eroges 8.
— Arth., niell., Envers 39.
— Chs-A., piv., Bournot 19.
— Ch., repass, Concorde 7.
— Charles, ouv. fab., Côte 12.
— Charles-Alcide, repasseur,
J.-J. Huguenin 17.
— Chs-Ed., choc., Bournot 19.
— Edouard, Vve, Comb.-Girard 3.
— Emile, commis, Grand'Rue 18.
— Ele, doreur, Pont 9.
— Fanny, rent., Billodes 28.
— Fritz, échappem., Bournot 1.
— Georges, horl., Crêt-Vaillant 28.
— Gges-Alc., man., Ravières 1.
— Hri, fact. post., Girardet 58.
— Hri-Aug., f. d'assort., Env. 97.
— Jâmes, emb., Etangs 4.
— Ls, piv., Côte 20.
— Ls-Arm., niell., Envers 55.
— Numa, sert., Bournot 31.
— Numa-Const., Vve, régl., Ban-
que 9.
— Oscar, pivotteur, Envers 29.
— Pl, fact. post., Billodes 12.
— Raoul, anc., J.-J.-Hug. 10.

- Droz-Gentil, -Laure, sans profes., Côte 35.
- Dubat, Virgile, régleur, Foyer 21.
- Dubied, Chs-A., méc., Girardet 4.
— Paul, mécanic., H. de Ville 15.
- Dubois, Adèle, rent., Conc. 47.
— Alb., méc., Beau-Site 16.
— Vve d'Alb., mén., D.-Jean-Richard 15.
— Alf., comp., Gd'Rue 5.
— Ali, Vve, Bellevue 1.
— Ami, piv., Girardet 47.
— Ariste, maître, Technicum, Côte 26.
— Arm., confis., Billodes 28.
— Arm., emb., Crêt-Vaillant 28.
— Arth.-Ges, ach., Indust. 7.
— Augustin, veuve, Progrès 31.
— Benjamin, assort., Billodes 46.
— Bernard, mécan., Jardin 7.
— Bernard, boît., Beau-Site 22.
— Bernard, commis, Fleurs 3.
— Céc., s. prof., Envers 18.
— Vve de César, Bellevue 2.
— Chs, mont. boîtes, Monts 18.
— Chs, officier d'état-civil, Grande Rue 6.
— Charles, acheveur, Jeanner. 24.
— Chs, commis, Tourelles 26.
— Ed., pivot., Reçues 14.
— Ed., garn. anc., Marais 17.
— Ele, commission., Envers 18.
— Esther, ménagère, Progrès 37.
— Esther, mén., Envers 30.
— Ferd., gain., France 14.
— Gaston, rem., Grand'-Rue 8.
— Gaston, piv., Industrie 7.
— Gges, boît., Argillat 5.
— Ges, rem., Envers 64.
— Gges, procuré, Dniel JRich. 37.
— Gges-Ed., remont., Banque 2.
— Gust., niell., Monts 17.
— Hri, Vve, Progrès 37.
- Dubois, Hri, pl. d'éch., Env. 73.
— Jâmes, m. d. boît., Temp. 3.
— Jean, boît. or, Avenir 10.
— Jles, comm. services indust. Grande-rue 6.
— Jles, remont., Eroges 22.
— Jles-Alb., déc., Girardet 44.
— Jules-Alcide, achev., Etangs 8.
— J.-Em., ancre, Girardet 39.
— Joseph, Vve, coiff., Progrès 17.
— Lisa, pivoteuse, Temple 3.
— Louis, grav., Bournot 33.
— Louis, rem., Foyer 21.
— Louis-Ami, maître au Technicum, Tourelles 16.
— Louis-Ele, échappements, Envers 97.
— Ls-Ferdin, rentier, Envers 45.
— Ls-Luc., grav., Verger 20.
— Marc., prof. d'all., Chapelle 4.
— Maurice, pignons, Girardet 21.
— Numa, émaill., Marais 18.
— Oscar, secrétaire communal. Tourelles 29.
— Pl., fourch., Maisonn. 23. domicile, Tourelles 31.
— Philippe et fils, fab. d'horlog., Gde'Rue 22.
— sœurs, Marais 11.
— Tell-Ele, f. horl., Ch. Blanc 5.
— Walther-Hri, charc., Cal. 15.
— Williams, pivot., Crêt-Vaillant 15.
— Williams, Vve, Crêt-Vaillant 35.
— Williams, échapp., Bellevue 30.
— William, Vve, ébauches, Billodes 18.
- Dubois-Favre, Ed, veuve, Industrie 15.
- Dubois-Favre, Ls, nég.-horl., Grand'-Rue 21.
- Dubois-Lebet, Alf., fabt. ress., Bellevue 16.

- Duchini, Joseph. graveur, Bellevue 44.
- Duckert, Gaston, ingénieur, Beau-Site 12.
- Ducommun, Alb., piv., Côte 21.
- Adèle, agricult., Girardet 14.
- André, assort., Avenir 17.
- Charles-Emile, boîtier, Industrie 11.
- Edouard, institut., Progrès 37.
- Edmond, boîtier, Midi 1.
- Esther, mod., Jeann. 26.
- Fritz-A., pivot., France 17.
- Gges, fab. horl. Billod. 28.
- Ges, grav., Jeannerets 26.
- Gges, acheveur, Envers 59.
- Hri, rem., Bellevue 1 bis.
- Js-Ami. rem., J.-J.-Hug. 37.
- Js-Aug., Vve, Bied 3.
- Jles-A., boîtier, Bied 3.
- Laure, rep. en linge, Bied 3.
- Léon, mécan., Chapelle 2.
- Marcel, dégr., C.-Vaillant 29.
- Nestor, lamineur, Côtes 9.
- Pl, Vve, France 21.
- Regula, ellipses, Impasse Hospice 8.
- Will., boît., Env. 60.
- Vve de William-Aug., Côte 21.
- Dumont, Alfred, fact., Banque 7.
- Alice, conc., Technicum 21.
- Clés., domest., Billodes 22.
- Gges, chocol., Ecreuses 3.
- Duplain, Justin, secrétaire fabr. Zénith., Grande-Rue 24.
- Durig, Charles, boîtier, Hôtel-de-Ville 14.
- Dutheil, Aug., Daniel, resorts, Hospice 4.
- Duval, Cécile, rent., Marais 20.
- Fritz, boît., Marais 20.
- Duvanel, Artil, cafétier, France 33.
- Fritz Vve, Industrie 25.
- Fritz-Emile, chocol., Reçues 20.
- Tell, choc. Crêt-Vaillant 19.
- Tell, achev., Bournot 31.
- Duvoisin, A., boît., Crêt-Vaill. 3.
- Henri, emb., Foyer 6.
- Jles-Ed., Vve, Industrie 9.
- Eberlé, Adolphe-Oscar. commis, J.-F. Houriet 3.
- Gges Vve, rent., Grand'Rue 42.
- Ebert, Herm.-Ad., mécan., Hosp. 2.
- Eckert, Fr., m. cisel., D.-J.-Rich. 4.
- Ecklin-de-Greyerz, pasteur, Gr.-Rue 9.
- Ecuyer, Louis-Paul, boîtier, Crêt-Vaillant 31.
- Egli, Jean, emb., Crêt-Vaillant 28.
- Ehrler, Frédéric, ouv. brasseur, France 33.
- Eisenrig, Fréd.-Ern., mécanic., DI-JeanRichard 17.
- Emery, Sully-E., négoc., Andrié 3.
- Enderlin, Jos., ébauches, Châtelard 10.

- Epitiaux, Franç., électric.-chef, Av. Technicum 21.
- Eppner, Guill., ébauches, Jeanne-ret 32.
- Erard, Arthur, boîtier, J.-J.-Huguenin 37.
- Cyrille-Jos., achev., Chalet 4.
- Hri, boît., Envers 1.
- Ls-Ele, Vve, Gare 3.
- Pl-Luc., boît., Progrès 17.
- Erlacher, Rich., ouvrier de fabr., J.-J. Huguenin 11.
- Erlacher, Walt.-Jules, mécan., Envers 43.
- Etienne, Eugène, sans prof., Gr.-Rue 7.
- Olga, Bazar Loclois, Hôtel-de-Ville 15.
- Etter, Em., Vve, chocol., Etangs 24.
- Evard, Alexandre, pharmac., Grand'-Rue 38.
- Gges, ancien directeur de banque, DI-JeanRichard 37.
- sœurs, Côte 18.
- Eymann, Gges, boît., Banque 12.
- Gges-Arn., Vve, Etangs 6.
- Fabriques de Montres Zénith, S. A., Billodes 30, 32, 34, 36.
- Fahrny, Christ., pivot., Envers 39.
- G., achev., Jaluse 5.
- Henri, remont., France 29.
- Jules, estamp., Molière 5.
- Marc, hôtel. C.-des-Roches 39.
- Faivre, veuve d'Aug., régleuse, Billodes 14.
- Charles, chocolatier, Temple 9.
- Pierre-Hippolyte, boîtier, Envers 7.
- Zéline, mén., Avenir 11.
- Faivre-Châlon, Luc., pivotteur, Les Côtes 11.
- Faller, Chs, profes. musique, H. de Ville 4.
- Fallet, Arm., remont., Bournot 13.
- Gges, assort., Hôt.-de-Ville 5.
- Jâmes, rem., Jeannerets 3.
- Jules, architecte, Girardet 48, bureau, Grande Rue 6.
- M., chauff. auto, France 16.
- René-Arnold, chef de bureau d'assistance, Côte 14.
- Fallot, Alph.-E., empl., Billodes 67.
- Fanac, Jles-H., Vve, café de temp. Temple 13.
- Fankhauser, Fr., sell., Envers 20.
- Fasnacht, Edouard, voiturier, Côte 15.
- Louis, contre-maître de l'usine à gaz, Billodes 50.
- Fatton, Fritz, commissionnaire, Temple 23.
- Georges, rem., Andrié 3.
- Marcel, mécanic., Bellevue 2.
- Mathilde, poliss., Marais 32.
- Faucher, Gges, emp., P.-L.-M., Billodes 29.
- Faure, Jean-Alph., chif., Avenir 14a.
- Lse, s. prof., Gde-Rue 32.
- Phil., nég., Grand'-Rue 25.
- Ph., et fils, fourn. horl., Grand Rue 32.
- Fausser, Henri, boîtier, Avenir 11.
- Favey, Math., comm., Grande-rue 5.
- Favre, Albert, compt., Côte 38.
- Alb., bouch., J.-J. Huguenin 31.
- Vve de Albert, boucherie, J.-J. Huguenin 31.
- Alfred, achev., Avenir 22.
- Alf., sertiss., Industrie 21.
- Alice, commis, A.-M.-Piag. 18.

- Favre, Arnold, adouc., Côte 36.
 — Bertha, nég., Mts. Orientaux 8.
 — Chs, mag., Jardin 7.
 — Charles-Albert, remonteur, Billodes 44.
 — Charles-Albert, cantonnier, Envers 41.
 — Edouard, institut., Argillat 8.
 — Edouard, graveur, Envers 9.
 — Edouard, repass.-remont., Beau Site 18.
 — Ele, empl. de magasin, Avenir 26.
 — Ernest, empl. post., France 4.
 — Esther, prop., Industrie 15.
 — François, horloger, Côte 40.
 — Gges, gypseur, Midi 7.
 — Gges-A., ébauch., Billodes 42.
 — Henri, instit., Midi 7.
 — Jâmes, directeur des fabriques Zénith, Billodes 38.
 — Jâmes-Arnold, adoucisseur, Côte 36.
 — Vve de Jâmes, régleuse, Industrie 21.
 — John, empl. douane, Gr.-Rue 3.
 — Lina-Ang., journalière, Crêt-Vaillant 16.
 — Marc-E., boîtier, Calame 2.
 — Marcel, ébauch., Henry Grandjean 2.
 — Mcel-Ele, mécanic., Progrès 31.
 — Numa-Edm., menuis., Env. 55.
 — Pl, Vve, comest., Temple 7.
 — Pl-Oscar, mécan., Midi 7.
 — Pauline, compt., Crêt-Vaill. 12.
 — René, mécanic., Concorde 47.
 — Samuel, remont., Côte 22.
 — sœurs, rep., Envers 75.
 — Ul., Vve, ouv. fab., C.-Vaill. 3.
 — Virgile, graveur, Jeannerets 34.
 — Will., marchand de légumes, Temple 23.
 — Will., emboît., Billodes 44.
 — Will., mécan., Dl-JeanR. 17.
- Favre-Brandt, L., Mlle, s. profess. Grand'Rue 30.
 Favre-Jacot, Arn., rep. et remont., Industrie 15.
 Favre-Leuba, S., sans profession, Gare 20.
 Favre-Leuba, Vve Fritz, s. prof. Les Côtes 15.
 Favre-Magnin, Augusta, tailleuse, Marais 16.
 — Pl, plant, anc., Marais 16.
 Favre-Sieber, Louise, ellipses, Progrès 45.
 — Marie, ellipses, Progrès 45.
 Fehr, Céc.-Ad., taill., J.-J. Hug. 7.
 Feitknecht, Bertha, débris Crêt-Vaillant 13.
 Feldmann, Frédéric, Veuve, Jehan Droz 13.
 Fellrath, Hri, chef du téléphone, Bellevue 22.
 Ferrari, Ed., serr., av. Collège 7.
 — Ls, serrur., av. Coll. 7., dom., Tourelles 31.
 Fesselet, Adolphe, Vve, s, prof., France 18.
 — Eug., ébauch., France 20.
 — Pierre, Vve, France 18.
 Feuz, Alb., assort., Industrie 19.
 Février, Jules, régleur, Crêt-Vaillant 22.
 — Jules-Hermann, méc., Claire 10.
 Fischer, Fréd. achev., Raisin 5.
 — Gottlieb, Vve, Pont 7.
 Fivaz, Ed., méc., Concorde 47.
 — Georges-Alphonse, assort., J.-J.-Huguenin 35.
 — Ls, mécan., J.-F. Houriet 5.

- Fivaz, Louisa, march. légumes,
Concorde 47.
- Louise, tailleuse, H.-de-V. 14.
- Pauline, ménag., Reques 10.
- Fleischmann, Bernard, m. coiffeur,
Grand'Rue 23.
- Fleuty-Schœfer, Arthur, facteur
postal, Bellevue Ibis.
- Flotron, Paul-Gabriel, boîtier,
Eroges 6.
- Fluck, Isaac, oxyd., Envers 37.
- Fluemann, Cécile, lainage et
mercerie, Pont 8.
- Flury, Joseph, charp., Crêt-Vaill. 5.
- Forestier, Henri, facteur postal,
Invisible 6.
- Hri-Arm., typogr., Envers 57.
- Forster, Alf., terrin., Bournot 17.
- Ele, sous-chef de gare, Gare 1.
- Henri, rem., Dl. JeanR. 21.
- Fox, Bernard, Vve, Jal. 8.
- Eusébie, tricott., Marais 27.
- John, commis post., J.-F. Hou-
riet 3.
- Franchon, Paul-Léon, vannier,
passage du Nord 3.
- Franck, Gges, boîtier, Tourelles 29.
- Paul, boîtier, Temple 13.
- François, Alexandre, chauffeur,
Claire 10.
- Francon, Pierre, fils, parapluies,
chapellerie, articles de voyag.,
Grand'Rue 30.
- Frauchiger, Léon, méc., Progrès 23.
- Frauenfelder, Ern., méc., Env. 69.
- Fretz, Louise, poliss., Marais 32.
- Freund, Edgar, échapp., France 15.
- Vve G., tailleuse pour gar-
çons, Crêt-Vaillant 18.
- Rodolphe, boîtier, Girardet 8.
- Frey, Anna-Maria, garde-malades,
Grande rue 1.
- Hélène, négoc, Grande Rue 1.
- Friccker, Gottl., conc., A.-M. P. 12.
- Frigeri, Nat.-F., ouv. gyp., Malp. 6.
- Friole, Louis, empl. C.F.F.,
Jeannerets 22.
- Friole-Jeannet, Mce, tissus-conf.,
Andrié 5 et Dl JRich., mén.
ch. Sapins 8.
- Froidevaux, Albert, mécanicien,
Raisin 5.
- Alire, gazier, Billodes 48.
- Emile-Urbain, boît., Crozot 13.
- Eug., frip. et primeurs, Gare 12.
- Paul-Charles, boîtier, Avenir 3.
- Fruttiger, Christ, domest., Gare 14.
- Fuchs, Arthur, scieur, Avenir 6.
- Charles, méc., Beau Site 12.
- Edm., charr., Avenir 2.
ménage, Etangs 24.
- Fuhrimann, C., agriculteur,
Petits-Monts 15.



TISSUS EN TOUS GENRES
M. FRIOLET-JEANNET
LE LOCLE

- Fumagalli, François, tailleur,
Girardet 68.
- Fumey, Camille, dor., Bellevue 28.
- Furer, Jules, remonteur, Combe-
Monterban 3.
- Furrer, Ele, serrur., Crêt Perrelet 3.
atelier, Côte 7.
- Fuss, Em., rég., Concorde 43.
- Gaberel, Eug.-Daniel, employé
C. F. F., Beau Site 8.
- Gaberell, Chs-Ed., choc., Bellevue 6
— Ed., lamin., Avenir 22.
— Jean, épicier, Envers 11.
- Gabus, Ali, roueur, Crêt-Vaill. 6.
— Alph., dém., Concorde 23.
— Bernard, assort., Concorde 21.
— Ch., journal., Crêt-Vaillant 2.
— Chs, boîtier, Girardet 4.
— Ed., fab. d'horl., Côte 20.
— François, rep., Crozot 12.
— frères, boîtiers, Concorde 11a.
— Gges Vve, Concorde 11a.
— Gges, boît., Petits Monts 2.
— Gges, fab. d'ass., Concorde 23.
— Hri, maît. au Techn., Bellev. 2.
— Jâmes, Vve de, Gd'-Rue 21.
— Jean, m. boîtier, Beau-Site 34.
— Julia, dem. mag., Gde'Rue 4.
— Marcel, commis greffier,
Concorde 23.
— Raoul, boîtier, Tourelles 15.
- Gabus-Calame, Henri, fab. d'horl.,
France 1,
- Gagnebin, Alphonse, roueur,
France 14.
— Chs-Alb., remont., Marais 14.
— Jules, grav., Billodes 25.
— Marie, ménag., France 11.
- Gaiffe, Léon, scieur, Avenir 6.
- Gaillard, Jos., nielleur, Bellevue 4.
- Gallandre, Julia, comptable,
Grande-rue 42.
- Gardet, Osias-J., empl. P.-L.-M.
Envers 11.
- Gass, Vve, boul., Industrie 7.
- Gasser, Charles, Vve, Avenir 17.
— Gges, comm., Jeannerets 1.
— Vve Ul., mén., Crêt-Vaillant 7.
- Gatolliat, Alb.-Ul., scieur, Foul. 26.
— Armand, conc., Beau-Site 24.
— Arthur, cantonn., Jeannerets 5
— Paul, chocolat., Banque 11.
- Gauchat, Fréd.-Auguste, pignons
Châtelard 13.
- Gaudenzi, Vict., maç., Girardet 15.
- Gauffre, Alex., chiffonnier,
Girardet 16.
- Gaume, Emile, boîtier, Ct-Vaill. 2.
— Paul-Ed., boîtier, H.-de-Ville 5
- Gautherot, Armand, journalier,
Bournot 13.
- Gauthier, Jacq., tabacs et cigares,
Grande Rue 24.
— Louis-Alb., maréchal, Avenir 16.
— Math., taill., Grande rue 24.
- Gautschi, Fritz, maître ferblantier,
Temple 20.
- Gayetti, Ant., ancien peintre-
gypseur, Côte 30.
- Gehret, Irma, peintre à l'huile,
Crêt-Vaillant 35.
— Louise, Crêt-Vaillant 35.
- Geiser, Louis-David, nielleur,
Hôtel-de-Ville 5.
- Gentil, Ali, Vve. mén., Avenir 6.
— Ali, emboît., Replattes 1.
— Aurèle, achev., C. Jeanner. 1.
— & Cie, m. boîtiers, Envers 3-5
— Edm., boît., Av. du Collège 8.
— Charles-Emile, employé au gaz,
Crêt-Vaillant 12.
— Hri-Maurice, compt., Progr. 47.
— Ul., rem., Envers 75.

- George, Hri, remont., Gr.-Rue 10.
 Gerber, Chs-Ad., commis, Côte 31.
 — Henri, rég. b., Gare 14.
 — Joséphine, journ., Gd'-Rue 1.
 — Jules, remont, Gare 14.
 — Louise, sertiss., Gare 14.
 — Maria, journ., Avenir 26.
 — Marie-Lina, négoc., Temple 9.
 Germond, Louis. pierriste, Crêt-Vaillant 3.
 Ghizzi, Rob., rem., Dl. JeanR. 33.
 Giauque, Henri, Vve, Etangs 5.
 — Hri, mécan., Jaluse 16.
 — sœurs, horl., Crêt-Perrelet 1.
 Gilardini Albert, entrepr., Progr. 31
 — Jean, rent., Progrès 31.
 Gillard, sœurs, France 5.
 Gilliéron, Chs-E., ébauch., Env. 29.
 — Eug., Vve, Temple 13.
 Gindrat, Armand, boît., Conc. 11.
 — Ernest, boîtier, Foyer 10.
 — Hippol., boît., Foyer 24.
 Ginnel, Ch., estamp., Gd'-Rue 6.
 — Pierre, Vve, s. prof., Verg. 2.
 Ginsonnié, Fanny, polisseuse de
 cuv., Grand'-Rue 1.
 — Jacq., grav., Grand'-Rue 1.
 Girard, Ad.-Alex., remonteur,
 Etangs 10.
 — Adhém., pivot., Avenir 34.
 — Adh., mécan., A.-M. Piaget 17.
 — Alexandre, fabr. d'horlogerie,
 Tourelles 35.
 — Alfred, repass., H.-de-Ville 5.
 — Ami-C., Vve, rep., H.-de-Ville 5.
 Girard, Bern., boîtier et cafetier,
 J.-J. Huguenin 25.
 — Chs, Vve, négociante, Daniel
 Jeanrichard 4.
 — Elise, rég. breg., Envers 27.
 — Ele, acheveur, Crêt-Vaillant 3.
 — Emile-Aug., remont., passage
 du Nord 5.
 — Ferdinand, ressorts-timb.,
 Crêt-Vaillant 27.
 — Fritz, négoc., J.-J.-Huguenin 12.
 — Gaston, dégross., Cr.-Vaill. 18.
 — Gges, remont., Etangs 10.
 — Gges-Henri, remont., Crêt-
 Vaillant 5.
 — Jâmes, échap., Crêt-Vaillant 23
 — Jâmes, industriel, Tourelles 35.
 — Jean, masseur-péd., Gde'Rue 23
 — Jules, journal., Verger 2.
 — Jules, graveur, Foyer 30.
 — Laure, pierr., H.-de-Ville 5.
 — Ls, repass., Concorde 51.
 — Lse, repass., Midi 9.
 — Marie, emball., Crêt-Vaill. 10.
 — Paul, ébauches, Billodes 48.
 — Paul, grav., Crêt-Vaillant 8.
 — Pauline, instit., Crêt-Vaill. 10.
 — Raoul, dégrossisseur et cafetier,
 Av. du Technicum 1.
 — Tell, rentier, Progrès 27.
 — Zélim, man., Dl.-J.-Rich. 31.
 Girard-Robert, Albert, repass.,
 Grande rue 34.
 Girardet, Hri, piv., Reçues 24.
 — John, boîtier, Bellevue 26.
 — Jules-Hri, achev., Jaluse 24.
 — Marcel, boîtier, Temple 19.
 — Maxime, Vve, Temple 1.
 Girardin, Gges-Jules, fraiseur,
 Etangs 2.
 — Jos.-Hipp., remont., Gare 4.
 Girardot, Ch.-Fr., J.-J. Huguenin 35
 Girod, Alexandre, artiste peintre,
 Petits Monts 11.
 — Pierrette, Mme, assort., Tou-
 relles 29.

- Giroud, Adémar, mécanicien, Progrès 25.
 — E., dégross., Progrès 45.
 — Ele, fils, empl. F.O. M. H. Bill. 21.
 — Jules, guill., Beau-Site 8.
 — Marc, frais., D. JeanR. 35 bis.
 — Paul, décor., Beau-Site 25.
- Gisiger, Adolphe, électr., Technicum 21.
- Glatz, Eug., ébauches, J.-J. Huguenin 17.
- Glauser, Alf., remont., Gde rue 21.
 — Ed., f. d'horl., Beau-Site 25.
 — Henri, assort., Crêt Vaill. 5.
- Glauser-Perrin, Charles, emboît., Beau Site 12.
- Glück, Lucie-C., cadr., Env. 73.
- Gnæni, Agnès, broderie, mercerie, Banque 7.
- Gnehm, Emile, fils, hôtelier, Côte 17.
 — Vve d'Emile, D. Jeanrich. 8.
- Godat, Jos., méc., Crêt-Perrelet 1.
- Godel, Ed., gaz., Pont 9.
 — Gges-Em., munit., Bournot 17.
- Gøett, Alphonse, électr., Pont 9.
- Göetschmann, Georges, guilloch., Marais 16.
- Gøetz, Hri, gyps., H. Grandjean 7
- Gogniat, Léon, boît. or, Envers 4.
- Golay, Alf., technic., Concorde 47.
 — Chs, emboît., Marais 14.
 — Charles-Lucien, ébauches, Bellevue 1 bis.
 — Fritz, remt., Jeannerets 3.
 — Hri, fab. d'horlog., Côte 11.
 — Js-Elie, Vve, dor., Crêt-V. 18.
 — Ls-Marc, ébauches, Foyer 7.
 — Louis-S., pos. de chronogr. Concorde 9.
 — Ls-S., mécanic., Petit Moulin 2.
 — Paul-Ele, visiteur, Envers 45.
 — Paul-Hri, rem., Progrès 9.
- Golay-Courvoisier, D., fab. d'horl. Pont 11.
- Golay-Jeanneret, Vve de Fritz, France 14.
- Gonthier, Alb., émail., Envers 59.
 — Arthur, peintre en cadrans, Avenir 30.
 — Cécile, ébauch., Grande'Rue 5.
 — Em., cadrans, Jeannerets 3.
 — Félix-Ele, f. cadrans, Aven. 15.
 — Jules, décalq., Côte 22.
 — Ls, mécan., Jeannerets 1.
- Gorgerat, Franç., s. prof., Daniel-JeanRichard 8.
- Gostely, Ph., conc., Gd'-Rue 11.
- Gouffon, Fern., géom., Côte 11.
- Goumaz, Louis, garde communal, Grand'-Rue 11.
- Grâa, Hri, greff., Bellevue 26.
 — Hri-Ed., ing., Bellevue 26.
- Graber, Alf., négoci., Gd'Rue 17.
- Græppi, Ele, boît., J.-J.-Hug. 10.
 — Em., Veuve, cafetier, Daniel JeanRich. 3.
- Graf, Louis, ébauch., Bellevue 44.
- Grandjean, Alfred, emb., Côte 20.
 — Arthur, pierr., Envers 22.
 — Chs, fab. d'horl., Chapelle 5.
 — Ernest, rem., Tourelles 29.
 — Ernest, rem., Tourelles 26.
 — Fritz-Adolp., conc., Billodes 46.
 — Jacq., méc., J.-J.-Hugenin 12.
 — John, Vve, Marais 13.
 — Ln, fab. d'horl., Chapelle 5.
 — Louis, boulanger, Envers 43.
 — Mme, tailleuse, Côte 20.
 — Marcel, chef du dicastère des Serv. Industriels, Perrelet 3.
 — Marie, ébauches, France 1.
 — Math, journal, Châtelard 7.
 — Numa, cantonnier, Malakoff 25.
 — O., g. comm., Crêt-Vaill. 12.
 — Oscar, mécan., Etangs 10.
 — Paul, repasseur, Marais 25.
 — Paul, employé, Eroges 18.
 — Paul, architecte, Bellevue 1a.
 — Sophie, conc., Billodes 46.
 — Sophie-Rachel, cout., Cr.-V. 30.

- Grandjean-Sandoz, Rose, nickel., Crêt Vaillant 13.
- Grandis, F., peintre-gypseur, Daniel JeanRichard 15.
- Grange, Jean, chiff. et marchand de combustible, Fleurs 3.
- Grau, Eug.-A., commiss., Env. 31.
- Gremaud, Em., forg., Bellevue 44.
— Henri, découp., Jeannerets 20.
— Léon, décoll., Jeannerets 22.
- Grenacher, Pl-A., poêl., Banque 9.
- Grenaud, Joseph, cord., Prog. 11.
- Grillet, Chs-Ls, assort., Girard 52.
— Jeanne, Mme, mod., H.-de-V. 15.
- Grimm, Luc., nég., Hôtel-de-V. 12.
- Grisel, Vve Zélie, ouv. de fabriqu., Etangs 2.
— Paul-A., ébauches, Hôpital 14.
— Williams, mécan., Billodes 44.
- Gros, Alb., achev., J.-J. Hug. 29.
- Grosclaude, A., épicière, Gir. 44.
— Adolphe, gain. anglaise, Concorde 21.
— Edouard, ouv. fab., Bournot 9.
— Jules, horloger, Bournot 9.
— Louis, repasseur, Girardet 46.
- Grosгаudenier, Louis, pivoteur, Côte 18.
- Groshans, Fr., cord., Envers 23.
- Grosjean, Chs, doreur, Bournot 31.
- GrosPierre, Ed., boît., A.-M. P. 23.
— Fritz, repass., Bournot 17.
— Paul, cordonn., Côte 34.
- Gross, Maurice, médecin-chirurg., Crêt-Vaillant 22.
- Groubel, Fern., empl. au téléph., Beau-Site 12.
- Grounauer, Vict., direct-fab. d'assort., Beau-Site 12.
- Gruet, Alb., rem., Beau-Site 22.
- Gruring, L., mécan., Dl. JRich. 21.
— Louis, bijoutier, Grand'Rue 5.
— Fritz, mécan., Bied 7.
- Gubler, Jean-Henri, prof. d'angl., Grand'Rue 5.
- Guenat, A., boîtier, Molière 1.
- Gueniat, François, boîtier, Daniel JeanRichard 13.
- Guex, J.-Guill., Vve, Marais 28.
- Gugger, Jean, tapiss., march. de meubles, Côte 14.
- Guibelin, El., Concorde 41.
— Léon, emboît., Banque 12.
— Raoul, achev., J.-J. Hug. 37.
- Guignard, A., profess. chimie, Monts 18.
— Arsène, pivot., Bellevue 5.
— L.-G., Vve, Jehan-Droz 15.
- Guilgot, François-Gust., ébauch., France 22.
— Paul, Vve, France 22.
- Guillarmod, A., rentière, Gd'R. 42.
- Guillaume; Pl, Vve, s. prof., Côte 26.
— Paul-E., cant., Crêt-Vaill. 13.
- Guillet, Alf., Vve, Midi 1.
— Jules-Victorin, pivoteur, Envers 57.
— Louis-Maurice, pivoteur, Crêt-Vaillant 19.
- Guilod, Arnold, sec.-huissier de préf., A.-M.-Piaget 18.
— Paul, sertiss., Grand'Rue 5.
- Guinand, Ar., Vve, dame de magas., Hospice 8.
— Arth.-Aug., grav., Billodes 18.
— Vve de Chs, France 11.
— David-Ls, fondeur, Chalet 4.
— Dorvald, Vve, Jeannerets 1.
— Fritz, émaill., Avenir 18.
— Gges, commis. Bellevue 4.

- Guinand, Jâmes, Hôtel du Stand, Girardet 3.
 — Jean-Jacq., Vve, Monts 15.
 — Jules, achev., France 17.
 — Js-Alf., remont., France 31.
 — J.-Ls., remont., Avenue 25.
 — Julia, ménag., Crêt-Vaill. 37.
 — Juliette, négociante, Gr'-Rue 23.
 — Lse, aciers, Avenir 25.
 — Tell. man., Avenir 21.
 Guinand-Jeaneret, Auguste, fab. d'assort., Marais 14.
 Guinand-Maurer, Henri, boîtier, A.-M.-Piaget 20.
 — P., robes et confections, A.-M.-Piaget 20.
 Guinchard, Chs-Auguste, électr., Côte 12.
 — Léon-Alf., électric., Progrès 9.
 Guinnard, Fern., méc., Conc. 47.
 Guisolan, Ant.-Jos., télégraphiste, Concorde 23.
 Guldimann, Bertha, s. profession, Daniel JeanRichard 19.
 Günther, E.-H., commis, Girard 60.
 — Jean, ingén., Côte 12.
 Guttmann, M., Vve, finiss. boîtes or, Pont 8.
 Guye, Alb., man., Marais 18.
 — Alb., pivot, Crêt-Perrelet 3.
 — Fritz-Henri, doreur, Bournot 7.
 — Ls-Fréd., doreur, Jeannerets 24.
 — Victor-Arm., échapp. Monts 9.
 Guyot, Abr.-Hri, rent., Andrié 5.
 — Albert, boîtier, Reçues 14.
 — Ali-Léon, remont., Reçues 10.
 — Bertrand-E., pivot, Bournot 15.
 — C.-P., fact. post., Beau-Site 10.
 — Clara, pol. d'ac., Girardet 44.
 — Gabriel-Hri, empl. C. F. F. France 43.
 — Gges, chocol., Jeann. 28.
 — Gustave, Vve, Gare 16.
 — Henri, pivoteur, Cent Pas 6.
 — J.-Aimé, Vve, rent., Andrié 5.
 Guyot, Ls., épïc., Marais 27.
 — L. & Cie, denrées colon. Grand'Rue 34.
 — Léon commiss., Girardet 44.
 — Rachel, emballeuse, Billodes 29.
 — René, assort., Côte 34.
 Guyot-Porret, C., repass., Côte 34.
 — Léa, sertiss., Côte 34.
 Gygax, Ernest, boît., Monts 8.
 — François, assort., Progrès 31.
 — Fréd., boulang., Andrié 11.
 — J.-A., rem., D. JeanRichard 23.
 — J.-A., cafetier, Envers 64.
 Gygi, Fr.-Em., secr., Jeann. 18.
 — Gges, secrets, J.-J. Huguenin 25.
 — Gges-Hri, achev., Jeannerets 18.
 — Got.-Jean, fab. sec., Hôtel-de-Ville 15.
 Haas, Aimé, Vve, Andrié 7.
 Hablützel, Alb., comm., Côte 16.
 — Ch., procuré, Envers 48.
 Hadorn, Ul., journ., Cr.-Vaill. 12.
 Hæfeli, Vve Marie, sans profess., Grand'Rue 18.
 Hæusler-Mayer, Soph., Marais 25.
 Hager, Gott., fact., France 29.
 Hagger, Alph., commis C. F. F., Chalet 6.
 Haldimann, Ch., Vve, Temple 5.
 — Hilaire, propriétaire, Tple 21.
 — Marie-Elisa, ménag., Temple 13.
 Halle de gymnastique, Tour. 27.
 Hänni, Arnold, ébauches, Coll. 11.
 — Emile, confis., Monts 22.
 Hartmann, Gottfried, boîtier, France 16.
 Häsler, Charles, mécan., Gr'-Rue 3.
 — Ch.-Ed., rem., Châtelard 13.
 — Louis, graveur, Petits Monts 6.
 — Ulr., estamp., Petits Monts 6.
 Haubensak, Alb., horticulteur, march. de graine, Midi 11.
 — Alb., fils, jardinier, Midi 11.
 — Albert, mécan. Midi 11.
 Hauser, Emma et Louise, ébauch., Crêt-Vaillant 12.

- Haymoz, Chs, Vve, Côte 12.
 Hegel, F., sellier, Envers 39.
 — Hri, chocolat., Replattes 6.
 — Paul-Alfred, mécan. Pont 6.
 Hegelbach, Chs, men. Avenir 18.
 Heger, Chs, f. secrets, Foyer 21.
 — Georges, pension d'été,
 Prévoux 7.
 — Jacques, tissus et confections,
 Henry Grandjean 7.
 — Will., boîtier, Envers 4.
 Heimann, Eug., peint., Hospice 4.
 Heiner, Wilh., dor., Crêt-Vaill. 35.
 Henchoz, Alb., Vve, débr., Ind. 15.
 — Auguste, fab. d'horl., Argillat 8.
 — Chs, mécan., Progrès 27.
 Henchoz-Arnold, Aug., fab. d'horl.
 et bijout., Envers 32.
 — Fils, fab. d'horl., Argillat 8.
 Henny, Marius, empl., Gde rue 36.
 Henry, Adolphe-Alexandre, grav.
 Crêt-Vaillant 19.
 — Alb.-Arth., boîtier, D. Jean R. 8.
 Hentzi, Jules, past., Les Côtes 7.
 — Louisa, s. prof., Les Côtes 7.
 Hentzler, Fz-Alb., ébén., Châtel. 15.
 — Laure-Elisa, modiste, D. JRd 10.
 — Paul, ébén., Industrie 3.
 — Ul., conc., Marais 18.
 Henzi, Chs, cord., Girardet 55.
 Hermétey, Alb., conc., Côte 25.
 Herzig, Oscar, visiteur, Daniel
 JeanRichard 23.
 Heynlein, Herm., taill., D. JR. 21.
 Hieber, Emma, repass. en linge,
 Henry Grandjean 7.
 — Louise, institut., Hri Grand., 7.
 Hilken, Wilh., bijout., Les Côtes 5.
 Hirschy, Bertha, pol. d'aciers,
 Erog. 24.
 — Marie, ménag., Bournot 19.
 — Numa, agricult., Jeannerets 5.
 Hochstrasser, Alf., cant., Gr'-R. 10.
 Hodel, Alb.-Afr., grav. Fleurs 6.
 Hofer, Abr., ébauches, Gd'Rue 14.
 — Christ, secr., J.-J. Huguenin 23.
 — Elise, pens. aliment., Marais 27.
 — Fanny, tailleuse, Progrès 23.
 Hoffmann, Chs, Vve, magasin de
 cigares, Marais 11.
 Holder, Jac., fond., Erogos 30.
 Holtz, Chs, chocol., Midi 15.
 Hôpital, Bellevue 42.
 Hospice des vieillards, Côte 24.
 Hôtel judiciaire, Gr'-Rue 11.
 Hôtel des Postes, Hôtel-de-Ville 5.
 Hôtel-de-Ville, Aven. Tech. 2.
 Houriet, Hri, nég., Grand'Rue 16.
 Huber, J., dégross., Banque 9.
 — Jean, mécanicien, Billodes 48.
 — Jles-Alf., serrur., Billodes 35.
 Hubscher, Ls, repass., Erogos 30.
 Hug, Herm., emboît., Jaluse 7.
 — Julia, ménag., Marais 14.
 Huggler, M.-Lse, mén., Envers 23.
 Huggli, Osc., man., Monts 34.
 Huguenin, Adolphe, découpeur,
 Calames 14.
 — Achille, pivot., Collège 5.
 — Alb., pivot., France 17.
 — Albert, sertiss. et cafetier,
 Jaluse 14.
 — Albin, assort., Marais 32.
 — Alf., menus., Crêt-Vaillant 35.
 — Alf., charg. post., Girardet 40.
 — Alph., sertiss., Concorde 27.
 — Arnold, chocolat., Mi-Côte 13.
 — Aurélie, f. de boîtes, Imp. de
 l'Hospice 8.
 — Bernard, émail., D. JRich. 15.
 — Bertha, instit., Temple 5.
 — Céc., pierr., Imp. de l'Hosp. 8.
 — Chs, prof. de mus., Ct-Vaill. 23.
 — Chs et Ls, fab. d'assortiments
 ancre, Concorde 29.
 — Chs, Vve, J.-J. Huguenin 11.
 — Charles, sertisseur, Saules 3.
 — Daniel, man., Erogos 6.
 — Edouard, rentier, Hôpital 2.
 — Edouard, gazier, Châtelard 9.
 — El., librairie, Gd'Rue 26.

- Huguenin, Em., Veuve, Reçues 12.
 — Emile, Vve, Gare 16.
 — Emilia, rent., Chapelle 6.
 — Emma, nick., France 17.
 — Eugène, assort., Beau-Site 34.
 — Fréd., s. prof., Progrès 27.
 — frères & Cie, déc. est., boîtes
 et niell., Bellevue 32.
 — Fritz-Aug., rem. Chalet 4.
 — Fritz-Emile, achev., France 20.
 — Ges, chef de bur., Monts 10.
 — Gges, boîtier, France 22.
 — Gges, adoucisseur, Bellevue 4.
 — Gges, magas., Gd'Rue 14.
 — Georges-Ul., comm., Env. 26.
 — Gustave, remont., Côte 16.
 — Jâmes, Vve, Invis. 6.
 — John, ébauches, J.-J. Hug. 13.
 — John, boîtier, Progrès 15.
 — Jles, ancrs, Crêt-Vaill. 14.
 — Jules, pivotteur, Verger 18.
 — Jules, repass., Bournot 1.
 — Jules, rep., Crêt-Vaillant 9.
 — Jules-F., grav., Replattes 9.
 — Julia, pivotteuse, Temple 10.
 — Jles-Ele, coup. bal., D. JR. 19.
 — Jules et Jacques, m. menuis.,
 Midi 1.
 — Julie, rochets, Côte 16.
 — Lise, rentière, Côte 16.
 — Louis, fab. d'assortiments,
 (ménag.) Chapelle 6.
 — Louis, fabricant d'assortim.,
 Concorde 29a.
 — Louis-Georges, émailleur,
 Girardet 47.
 — Louise, poliss., Foule 30.
 — Marcel, émailleur, Mt-pugin 3.
 — Marcel, boît., Etangs 27.
 — Maurice, rem., Gare 5.
 — Numa, Dr.-médec., Pont 11.
 — Numa-Alb., menuis., Bourn. 31.
 — Onés, grav., Molière 13.
 — P., tech., Tourelles 41.
 — Paul, nielleur, Envers 39.
 — Pierre, technicien, Foyer 29.
 — Robert, ébauches, Girardet 47.
 — Rose, instit., D. JeanRich. 15.
 — Ruben, mécan., Envers 23.
 — Samuel, professeur, Marais 15.
 Huguenin sœurs, nickel., Coll. 5.
 — Sophie, rentière, Banque 2.
 — Ulysse, boîtier, Girardet 7.
 — Virgile, remont., Côte 12.
 — Vital, instit., Crêt-Vaillant 35.
 — W., échappem., Temple 10.
 — Zélim, commiss., J.-J. Hug. 21.
 Huguenin-Aubert, U., boîtier,
 Beau-Site 16.
 Huguenin-Courvoisier, Albert, m.
 graveur, Bellevue 22.
 Huguenin-Courvoisier, Ed., gér.,
 Marais 13.
 Huguenin-Favre, Cécile, s. prof.,
 Temple 7.
 Huguenin-Fyn, Louis, commis,
 Banque 12.
 Huguenin-Girod, C., finiss. boît.,
 Av. Collège 5.
 Huguenin-Girod, William, boîtier
 or, Av. du Collège 5.
 Huguenin-Son & Cie, fab. d'horl.,
 Foyer 29.
 Huguenin-Virchaux, Ad., compt.,
 Côte 32.
 — Jules-A., boît., Jbe du Comm. 1
 Humbel, Aloïs, appareill., Chât. 9.
 Humberstet, Edouard, secrét. du
 Collège, Industrie 27.
 — Jean, régl., Industrie 27.
 — Paul, institut., Jaluse 8.
 Humbert, A., remt., Grand'Rue 1.
 — Bern., Vve, Avenir 25.
 — Berthold, méc., Billodes 67.
 — Cam., échapp., Malpierrez 6.
 — Charles, fab. d'horl. A.-M. P. 3.
 — Francis, estamp., Banque 2.
 — Gges, chocolat., Jeannerets 34.
 — Gges, René, grav., Avenir 2.
 — H., rem., Eroges 6.

- Humbert, Herm., comm., France 9.
 — J.-Alc., pivoteur, Envers 43.
 — Louis, boucher, Jaluse 26.
 — Louise, tailleuse, Gare 14.
 — Marcel-Bern., doreur, Châtel. 7.
 — Paul, emboît., Envers 57.
 — Pl-Alc., Veuve, Marais 3.
- Humbert-Besse, Paul, emboîteur, Marais 12.
- Humbert-L'Eplattenier, Louis-Alc., plant. anc., Billodes 5.
- Hunkeler, Ed., ch. train C. F. F., Bellevue 18.
- Hunziker, H.-B., mécan., Côte 38.
- Hurni, Rod., man., Nord 5.
- Iff, Frédéric, menuis., Côte 12.
 — Fritz, menuisier, Banque 9a.
- Imhoff, Charles, compt., Envers 48.
- Imprimerie Nationale, Jeh. Droz 13.
- Inderwildi, Arnold, assortiments, Girardet 54.
 — Jean, s. prof., Crêt-Vaillant 31.
 — sœurs, doreuses, Crêt-Vaill. 31.
- Inäbnit, Marc, direct., Eroges 6.
- Inglin, Henri, emb., Concorde 19.
 — Hector, échapp., Foule 30.
- Ischer, Alf., ferbl., France 9.
- Isely, F., roueur, Girardet 42.
- Itten, Fritz, Vve, Envers 59.
- Järmann, Louise, mén., Billod. 40a.
- Jauslin, Em., bouch., Banque 13.
 — Emile fils, bouch., Banque 13.
- Jenny, Ed., veuve de, Temple 19.
 — Gottfried, ferbl., JeanRich. 35.
 — Henri, charg. post., Malakoff 19.
 — Ges, dégross., D.-J.-Rich. 37.
- Jenzer, Em.-J., boît., Malpierrez 2.
 — Jules-Alb., boît., Malpierrez 2.
- Johann, Wilh., boucher, Eroges 18
- Josi, Paul, boîtier, Andrié 5.
- Jossi, Fritz-Edouard, serrurier Di-JeanRichard 36.
 — U., secr., Temple 19.
- Jost, Christ, cigar., verrer., faienc., verres à vitres, France 16.
- Jssler, A., serg. gend., Grand'rue 13.
- Jung, Charles, chapellerie-pelletterie, Temple 1.
 — Ern., visit. pignons, Eroges 18.
 — Jean, pellet., Temple 1.
- Jaccard, Augusta, inst., Foyer 12.
 — Chs-Alb., Vve, Girardet 39.
 — E., Vve, m. grav., Marais 15.
 — Marie-Lse, instit., Foyers 12.
- Jaccard-Sandoz, Em., m. de boît., Côte 2, domicile Malpierr. 10.
- Jaccoud, Numa, pierr., France 9.
- Jacob, Emma, mén., Cr.-Vaill. 37.
- Jacot, Adamir, pivot., Gd'Rue 38.
 — Albert Vve, Petit-Moulin 3.
 — Alb., commis, Gr'Rue 21.
 — André, procuré, Beau-Site 12.
 — Anna, pension alimentaire, rue Daniel Jeanrichard 4.
 — Arm., Vve, Dniel JRich. 8.
 — Bernard, bijout., J.-J. Hug. 29.
 — Charles, sert., Etangs 2.
 — Chs, fab, d'horlog., Côte 10.
 — Charles, concierge, France 67.
 — Chs-Pl, man., Petit-Moulin 3.
 — Edmond, assort., Envers 48.
 — Ed., boulang., Grand'Rue 42.
 — Eugène, guilloch., Envers 9.
 — F. & sœurs, nouv., Envers 25.
 — Georges, grav. et guillocheur, Envers 1.

- Jacot, Gges, grav., Foyer 29.
- Gges-Emile, commissionnaire, Crêt-Vaillant 9.
 - Henri, fab. mécan., Côte 19.
 - Henri-Alexis, pivot., Temple 3.
 - Jâmes, échapp., Châtelard 7.
 - John, Ed., pivot., Industrie 5.
 - Jules, emp. C. F. F., Erog. 24.
 - Jules-F., not., Côte 4.
 - Jules-Henri, ébauc., M.-Côte 13.
 - Léopold, plac., Concorde 43.
 - Lina, garde-malades, Bied 1.
 - L.-P., prof., Envers 18.
 - L.-P., secr., Bournot 7.
 - Louise, régl., Jardin 9.
 - Mathilde, sert., Jardin 9.
 - Maur., pharmac., Grande-rue 28.
 - Paul, rem., Jaluse 7.
 - Paul, graveur, Envers 9.
 - Paul, commis, Girardet 55.
 - Pierre, acheveur, Ct-Vaillant 9.
 - Tell, boît., Imp. d. Cent-Pas 9.
 - Vve de Ulysse, Industrie 15.
 - V., emboît., Billodes 12.
 - Virgile, concierge, D. JRich. 9.
 - Vital, assort., Progrès 31.
 - Vital, Ed., répar., Gr.'-Rue 12.
 - William, Vve, Billodes 46.
- Jacot-Descombes, W., fils, agent d'assurances, Côte 18.
- Jacot-Williams, Ate, Vve, Côte 19.
- Jacot-Guillarmod, Ls, profess. de dessin, Hy., Grandjean 2.
- Jacquín, Eva, barillets, Jaluse 16.
- Jaquet, Alexis, portier aux C.F.F. et nég. en chauss., Temple 3.
- Ami, facteur, Concorde 47.
 - Charles, commis, Midi 15.
 - Ed., cocher, Bellevue 22.
 - Fritz, rentier, Envers 11a.
 - Georges, achev., Bellevue 1.
 - Gustave, boît., Envers 41.
 - Henri-Léon, chauff., Avenir 32.
 - Marcel, émail., Claire 10.
 - Raoul, chocol., Midi 1.
 - Tell, pivot., Billodes 69.
- Jaquet-Richardet, David-Lis, rem. et pens. alim., France 4.
- Jaquet-Richardet, Gust., assort., Avenir 22.
- Maria, ménag., Avenir 22.
 - Pl, assort., Avenir 15.
- Jaquier, Adrien, past., G'Rue 9.
- Jeanfavre, Arm., fact., G'Rue 34.
- Elisa, assort., Reçues 10.
- Jeanmaire, Jules, domest., Côte 34.
- Jeanmairet, Emile, rem., JRich. 27.
- Jeanmonod, Emile, empl. au gaz, Girardet 46.
- Jeanneret, Albert-Louis, boîtier, Crêt-Vaillant 29.
- Ali, emboît., Midi 5.
 - André, électr., Jeannerets 18.
 - Arm., dém., H. de Ville 14.
 - Arn., instituteur, Ch. Blanc 3.
 - Arth., sertiss., Bellevue 1 bis.
 - Aug., ouv. fabr., Cr-Perrelet 1.
 - Aurèle, Vve, Crêt-Vaillant 9.
 - Bernard, rem., Châtelard 11.

- Jeanneret, B., assort., Progrès 19.
 — Chs, grav., Crêt-Vaillant 8.
 — Chs, fab. d'horlog., Marais 26.
 — Chs, assort., J.-J. Huguen. 39.
 — Chs, sertiss., Avenir 15.
 — C.-Ad., rem., Envers 35.
 — Ch.-Alph., boissel., J.-J. Hug. 37.
 — Chs-Alph., remont., Industrie 7.
 — C.-Art., rem., Avenir 23.
 — Charles-Emile, achev., Industr. 5.
 — Ch-Herm., pâtiss., H. Grandj. 7.
 — Edgar, repass., Crêt-Vaill. 9.
 — Edmond, mécan., Avenir 1.
 — Edm., Vve de, Côte 19.
 — Edouard, achev., Gare 20.
 — Em., emboît., France 10.
 — Ern., fact. post., Cent-Pas 6.
 — Ernest, fact. post., Les Côtes 9.
 — F., échapp., J.-J. Huguenin 10.
 — Fritz, plant. anc., Crêt-Vaill. 9.
 — Fritz, man., Banque 2.
 — Fritz, Vve, Côte 18.
 — Fritz, Vve, débris, Reçues 22.
 — Fritz-Ed., sertiss., Industr. 17.
 — Georges, cord., Progrès 37.
 — Georges, rem., Marais 13.
 — Guillaume, émail., Girardet 47.
 — Gust., Vve, pol., Temple 23.
 — Henri, boît., Eroges 22.
 — Henri, pivoter, J.-F. Houriet 5.
 — Hri-Polybe, indust. Beau-S. 22.
 — Ida, taill., Crêt Perrelet 1.
 — Jacq., agence financière, Gd' Rue 5. Domic. Reçues 20.
 — Jules, gainier, Crêt Perrelet 1.
 — Jles-Eug., rem., Reçues 24.
 — Justine-Paméla, Crêt-Vaill. 13.
- Jeanneret, Lina, pol., Etangs 4.
 — Ls-Alf., boît. or, Beau-Site 10.
 — Louisa, diaconesse, Bellev. 42.
 — Louise, doreuse, Temple 1.
 — Marcel, achev., Industr. 21.
 — Math., régl., Breg., Gde rue 26.
 — Oscar, remont., Indus. 17.
 — Paul, assort., Beau-Site 4.
 — Philémon, pivot., Marais 18.
 — R., régl., Grand'Rue 26.
 — Samuel, nég., Marais 25.
 — sœurs, mag. d'horl., Temple 11.
 — sœurs, coutur., Bournot 25.
 — Sophie, lingère, Temple 1.
 — Tell, f. d'horlog., Avenir 23.
 — Tell, rem., Hôtel-de-Ville 5.
 — Tell-Aug., rem., Gare 16.
 — Vve de Paul, sans profess., Temple 11.
 — William, rem., Reçues 20.
- Jeanneret-Favre, N., rep. de commerce, D. JeanRichard 1.
- Jeanneret-Gruet, Léon, horloger-technicien, D. Jeanrichard 33.
- Jeanneret-Jaccard, Jâmes, garniss. d'ancre, Girardet 44.
 — Mme, peint. cadr., Girard. 44.
- Jeanneret-Maurer, Chs, emboît., A.-M. Piaget 23.
 — Irma, f. plat., A.-M. Piaget 23.
- Jeannet, A., tissus et confections, Andrié 5, mén. Sapins 8.
 — Amélie, ellips., Av. Collège 5.
 — Ali, emboît., Av. du Coll. 5.
 — Charles, emboît., Ct-Vaill. 19.
 — Ges-Edg., scieur, A.-M. P. 23.
- Jeannin, Henri, méc., Girardet 3.
- Jeannot, Hri, rem., Bellevue 6a.

- Jeanprêtre, Julien, conf., Aven. 13.
 — Robert, cafetier, Midi 17.
 Jeanquartier, Paul-Léo, chocol.,
 Billodes 42.
 Jeanrenaud, A., Vve, Aven. 14a.
 — Emma, employée, Temple 5.
 — E. pierriste, Jaluse 7.
 — Gges-Alb., électr., Col 14.
 — J., balanciers, Etangs 4.
 — Marc-Gast., assort., Envers 39.
 JeanRichard, A., fabric. d'horlog.,
 Bellevue 12.
 — Marcel, boitier, France 22.
 — Pl-Edouard, visit., Bellevue 12.
 — Ul., échapp., Concorde 7.
 — Virg., s. prof., Bellevue 12.
 Jequier, Hri-Ls, conc., Girardet 8.
 Jobé, J.-L., ébauch., Cr-Vaill. 29.
 Jobin, Louis, boît., Jeannerets 1.
 Joliot, Ernest, boît., Progrès 21.
 Joly, Albin, entrepreneur postal,
 Bournot 31.
 — Ed., Vve, cafetier, Col-d-R. 45.
 — Léon, finiss., France 20.
 Joriot, Marin-Ern., ébauches,
 Banque 11.
 Jornod, A., soud. d'ass., Girard. 47.
 Jotterand, Eug, encaiss., Perrelet 1.
 Juillard, Arnold, boitier, Monts 25.
 Juillerat, Clém., boît., Mi-Côte 4.
 — Ges-Alb., coiffeur, Lion d'Or 14.
 — Louis, remont., Ct-Vaillant 14.
 — Marc-Alb., boît., Côte 19.
 — Osc., Vve, coiff., Grand'Rue 16.
 — Paul, boitier, Etangs 2.
 Junod, Alice, débris, J.-J. Hug. 7.
 — C., remont., Industrie 13.
 — Ed., visit., tissus et confect.,
 France 4.
 — Edouard-Alf., rem., Crêt-V. 15.
 — Gges, Vve de, s. prof. Malp. 10.
 — Georges, rem., Châtelard 7.
 — Marthe, fin. boîtes, Côte 20.
 — Tell, boitier, Girardet 4.
- Käch, Hugo, rem., Bournot 13.
 Kaiser, Marie-Olga, mén., Tour. 31.
 Kammer, G., rem., J.-J. Hug. 31.
 — V., remont., Bied 7.
 Kehrly, Em., m. à l'Ecole d'horlo-
 gerie, A.-M. Piaget 15.
 — Paul, rem., Bied 1.
 Keller, Alex., Vve, H. de V. 12.
 — Paul, pivoteur et eaux gazeus.,
 Temple 11.
 Kellerhals, Fréd., boît., Gd'Rue 1
 Kempf, Chs Vve, France 29.
 — Justin, Vve, Crêt Perrelet 1.
 Kernen, Rob., charp., Marais 26.
 Klaus, Jacques, fils, confiseur,
 D. JeanRichard 33.
 — chocolat (S. A.), rue Klaus 12.
 Klausner, Alb., rem., D. JRich. 25.
 — Em., remont., Concorde 41.
 — Fanny, pol. aciers, Concord. 41.
 — Ls, commissionn., Lion-d'Or 8.
 — Rod., drog. et fabr. de pom-
 made, Mi-Côte 10.
 Klaye, Jean, boitier, Marais 20.
 — Willy, boitier, Crêt-Vaill. 23.
 Klenck, Chs, commis, tabacs et
 cigares, Grand'Rue 21.
 Klenk, O., m. fail., D. JeanR. 23.
 — Philippe, s. prof., Grand'R. 20.
 Knecht, Albert, méc., Mi-Côte 10.
 — A., Vve, poliss., Grand'Rue 1.
 — A., remont., Côte 14.
 Knopfler, Jacques, fils, chimiste,
 Daniel JeanRichard 33.
 — Jacques, rentier, D. JeanR. 33.
 Knoll, Fritz, Vve, rent., Marais 11.
 Knutti, C., bouch., Crêt-V. 3.
 Kocher, A., ébauches, Fleurs 3.

- Köhler, Ul., Vve, pens. aliment.,
Andrié 5.
- Kohly, Anna, Vve, ménagère,
J.-J. Huguenin 37.
- Ant., boîtier, Bellevue 10.
- Arnold, Vve, J.-J. Huguenin 7.
- Gottfr., empl. C. F. F., Côte 30.
- Gottf., Vve, mén., Billod. 38.
- Gustave, boît., J.-J. Hug. 15.
- Paul, Vve, Concorde 11.
- Tell, Vve, J.-J. Huguenin 15.
- Williams, Vve, H. de Ville 14.
- Kopp, Henri, domest., Bournot 13.
- Kormann, Hri, instit., Calames 5.
- Krähenbuhl, Fritz, doreur, A.-M.
Piaget 22.
- Kramer, Gges, rentier, Marais 28.
- Krebs, Christian, ress., France 21
- Edgard, typogr., Côte 21.
- Emma, pierr., Côte 7.
- Krummenacher, Fritz, boîtier,
Grand'Rue 26.
- Fritz-Em., mécan., Envers 48.
- Kuhn, Adolphe-Ernest, fabr. d'ass.,
Tourelles 22.
- Fritz, Vve, D. JRichard 13.
- Jean, couvr., Bournot 9.
- Lse, s. prof., D. JRichard 12.
- Kunkler, F., charg. post., Saules 3
- Kunz, David, mécan., Châtel. 10.
- Emile, remont., Andrié 5.
- Künzi, F., étamp., France 14.
- Kuss, Joseph, accord., Côte 27.
- Laberty, Aug., régl., Crêt-V. 30.
- Labourey, Paul, man., J.-J. Hug. 29.
- Lale-Démoz, Arth., rem., Monts 29.
- F., rep., Bellevue 46.
- Prosp., sertiss., Hôpit. 14.
- Lambelet, Ls-F., Vve, Chapelle 4.
- Landry, Alf.-Emile, pivotteur, Av.
du Collège 11.
- Chs, assort., Ct-Vaillant 27.
- Fernand, régleur, Bellevue 4.
- Virg., Vve, Invis. 8.
- Lanfranchini, Pierre, gypseur,
Bournot 1.
- Lang, Paul, direct. école d'électro-
techn., Bellevue 1 bis.
- Lanz, Jacob, Vve, boul., Billod. 12.
- Lardet, C., direct. banq., Monts 19.
- Lardon, A., charp., France 9.
- Lässer, Onésime, emb., Conc. 7.
- Latour, Ed., nég. en vins, Côte 26.
ménage Gare 22.
- Em., vétér., Côte 6.
- Lauper, Ch, Vve, maîtresse de
langues, Côte 40.
- Lauterer, Charles, comptable,
France 10.
- Lavalette, Adèle, ébauches, Crêt-
Vaillant 19.
- Lavanchy, Alb., marg., Midi 1.
- Lavest, R., techn.-horl., Grand'r. 23.
- Laville, Chs, méc., Envers 19.
- Lavizzari, D., peint.-gyps., Coll. 9.
- Lavizzari, Pierre, man., Nord 1.
- Lebeau, Jules, balanc., Bournot 33.
- Leber, Emile, corresp., Côtes 5.
- Lebet, Chs, ress., Bellevue 16.
- RénoId, greffier du tribunal,
Grande rue 11.

- Lecoultre, Gasp., lim., Temple 23.
 — Lina-Clara, empl. bur., Reç. 14
- Lehmann, J., Vve, voit., France 25.
 — Georges, mécan., Gr'Rue 38.
- Lemrich, Cés., contre-m., France 67.
 — Emile, guill., France 29.
 — L., émaill., Avenir 30.
- L'Eplattenier, Edouard, mécan.
 Tourelles 31.
 — Ls, s. prof., Côte 24.
 — Michel, conc., Av. du Coll. 1.
- Leppert, Vve, de Ch., brasseur,
 France 33.
- Leroy, Gust., contremaît. mécan.,
 Girardet 50.
- Lesna, Azulien, Vve, Reçues 12.
- Leuba, Arm., repass., Industrie 19.
 — Bertha, débris, France 18.
 — Cécile, mén., France 14.
 — Ch., repass., Jardin 7.
 — Georges, rem., Chalet 4.
 — Jacques, caissier communal,
 Les Côtes 7.
 — Jules-Alb., cadrans, Temple 23.
 — Ls-W., f. d'huile, Jardin 7.
 — Paul, emb., France 18.
 — Paul, empl. postal, France 14.
 — Philippe, march. de légumes,
 France 14.
- Leuba-Maire, Lse, mén., France 9.
- Leuenberger, Ernest-Hri, finiss.,
 Envers 27.
- Liechti, Alcide, décor., Côte 36.
- Liechti, Edouard, boît., France 31.
 — Fritz-Alf., mécan., Ct-Vaill. 3.
 — Jean, boîtier, Temple 29.
 — Jean-André, remont., Envers 20
 — Pl, emp. mag., France 31.
 — Vital, grav., Bellevue 4.
 — Soph.-Adèle, règl., Envers 20.
- Liengme, J.-Osc., com., Chalet 4.
- Liengme, Jles-Ern., rem. Bellev. 1b
 — N., boîtier, Envers 20.
- Lienhard, Lse, repass. 1. Bied 5.
 — Rod., Vve, mén., Grand'Rue 5.
- Linder frères, dor., Sylv. Mairet 7.
 — Arn., dor., Bournot 15.
 — Werner, dor. et cafet., Verger 4.
- Local Union chrét., Lion d'Or 8.
- Lœffel, A., empl. C. F. F., Côte 25.
- Loge maçonnique, Envers 37.
- Lohri, Alcide, assort., Crêt-V. 15.
 — Paul, lamineur, Avenir 16.
- Longchamp, Ph., s. pr., Billod. 42
- Lozeron, E., insp. forest., Conc. 29a,
 Bureau : Hôtel-de-Ville.
- Lurati, Ang., men., France 5.
- Luthy, Louis, achev., Billodes 44.
- Macchi, A., gyps., DI-JeanRic. 17.
 — Léonard, Vve, Girard. 44.
 — Louis, remont., Concorde 19.
- Mack, Pl, rem., Crêt-Vaillant 21.
- Mæder, Alc., grav. et guilloch.,
 Châtelard 15.
 — Bernard, mécanic., Banque 9.
 — Ch., guill., France 29.
- Magnenat, Ami-Marcel, rem.,
 Bellevue 1.
- Magnin, Frédéric, Vve, march. de
 meubles, Jaluse 24.
 — Franç., rem., Bournot 33.
- Mahni, Jâmes-Arth., méc., Etangs 2.
- Maigne, Hri, ajust., Eroges 22.
- Maillat, Henri-Louis, gendarme,
 Col-des-Roches 40.
- Maiocchi, Domin., Vve, Côte 7.
 — Gætan, menuis., Billodes 42.

- Maire, Albert, assort., Industrie 17.
 — Ch. Vve, mén., Crêt-Vaill. 28.
 — Chs-Ed., rem., J.-F. Hour. 5.
 — Emma, ménag., Girardet 66.
 — Fritz-Emile, boît., Chalet 6.
 — Gges, ess.-juré, Gd'Rue 5.
 — Vve, Jles, s. prof., Girard. 21.
 — Ls-Eug., oxyd., Chalet 6.
 — Math., taill., D. JRichard 27.
 — Mme, blanch., Girardet 1.
 — Williams, boît., J.-J. Hug. 33.
 Maire-Jaquet, Chs Vve, Conc. 21.
 Mairet, Charles, procuré Banque Cantonale, Tourelles 29.
 — E., empl. C. F. F., Hosp. 8.
 — Fritz-Emile, émaill., Indust. 23.
 Makeef, Philim., photog., France 26.
 Marchand, Achille-Edouard, commis postal, Reçues 10.
 — Louis, direct. de banque, Sapins 8.
 — Ls-Aug., Vve, s. prof., Reç. 10.
 — Marie, instit., Etangs 16.
 Marendaz, Fréd.-Elie, décorateur, Bournot 31.
 Maret, Ali, ancrs, Foyer 21.
 — Fritz, f. assort., Bellevue 1a.
 Margot, Benj., rem., Gde rue 23.
 Marguier, Alb. Vve, mén., Tple 7.
 — And., compt., Gare 20.
 — Ed., commis, Bellevue 30.
 Maridor, Alb., balanc., B.-Site 14.
 — Ami, balanc., France 13.
 — Charles, balanciers et ameublements, France 9.
 — Emile, balanc., France 13.
 Marietta, Pierre, gyps., Côte 2.
 Mariotte, Pl-Hri, grav., Monts 26.
 Marthaler, Ed., méc., Bournot 25.
 — Fz, dégross., Jeann. 7.
 Marti, Em., rem., France 14.
 — Laure, ébauch., France 14.
 Martin, Albert, comestib., charc., Midi 3.
 — Albert, encaisseur, Midi 1.
 — Hri-Ele, pivot., Foyer 27.
 — Hri-Maur., menuis., Girardet 44.
 Martinet, Eug., ébauch., France 11.
 Maspoli, Em. et Jos., entrepren., Midi 19.
 — Jos., maçon, Envers 48.
 — Pierre-Ele, nielleur, Bellev. 6a.
 Mathys, Luc-Henri, cuvetier, Concorde 11.
 — Numa, chocol., Hospice 4.
 Matile, Alcide, fact. post., Pont 7.
 — Edm., comm. post., D. JRich. 7.
 — Ed., Vve, Grand'Rue 1.
 — Emma, s. prof., Marais 25.
 — Eug., ébéniste, Bournot 11.
 — Laure, ling., Concorde 11.
 Matile-Huguenin, Chs-Aug., sert., Foyer 11.
 Matthey, Abram-A., pivot., Croix des Côtes 1.
 — Achille, achev., Foyer 8.
 — Albert, nielleur, Jeannerets 28.
 — Alb., Vve, Jeannerets 32.
 — Alf., grav., Crêt-Vaillant 15.
 — Alfred, commis, Marais 20.
 — Ami, fact. post., Gd'Rue 28.
 — Antoinette, sage-femme, Grand'Rue 42.
 — Ariste, grav., Côte 12.

- Matthey, André, commis post.,
Envers 50.
- André-A., horl., Cr.-Vaillant 11.
- Arm., boulanger, Bournot 5.
- Arm., nielleur, Girardet 60.
- Arth., m. mécan. au Technic.,
Gare 3.
- Hoirs de Aug., lam., Klaus J.
fils, succ., Jaluse 20.
- Aug., visit., Châtelard 13.
- Cécile, nick., Crêt-Vaillant 11.
- Chs, fonct. douanes, Monts 37.
- Charles, chirurgien-dentiste,
Sylvain Mairet 10.
- Constant, secrets, Bournot 33.
- David-A., commis, Châtel. 10.
- Emma, ménag., Bournot 5.
- Ern.-A., ébauches, Andrié 5.
- Eug., remont., Jardin 9.
- E., man., France 29.
- Franç., fact., Crêt-Vaillant 11.
- Fritz, agent d'aff., France 11.
- Fritz, Vve, s. prof., Châtelard 10.
- Gges, repass., Jeannerets 26.
- Gges, chocol., Côte 12.
- Gges, cantonnier, Jeanner. 32.
- Ges, commis post., Bellevue 6a.
- Henri, pivot., A.-M. Piaget 24.
- Henri, Vve mén., Pont 7.
- Hri-Ls, man., Malakoff 27.
- Jean, échapp., Collège 5.
- John-B., emb., Cr.-Vaill. 22.
- Js, émaill., Crêt-Vaillant 16.
- Jles-Ele, Vve, France 10.
- Louis, guill., Envers 52.
- Lse, m. éc. cout., France 10.
- Marc, visit., D. JRichard 13.
- Marc, remont., Sapins 8.
- Marcel, remont., D. JeanR. 8.
- Mathilde, régl., Temple 29.
- Maur., pivot., Collège 11.
- Maurice, échapp., Gare 16.
- Maurice, peintre, Petits-Mts 3.
- Paul, Prés. des Prud'h., Jard. 9.
- Pl-Adamir, échap., Billodes 21.
- Paul-Emile, mécan., Côte 14.
- Pauline, ling., Gd'Rue 42.
- sœurs, tailleuses, Pont 11.
- Matthey-de-l'Etang, Ch.-E., fab.
d'horl., Envers 22.
- Matthey-Doret, Fritz, Vve, rent.,
Côte 18.
- Matthey-Jacot, Erd, Vve, s. prof.,
Hôtel-de-Ville 12.
- Maumary, Ele, achev., Reçues 20.
- Maurer, Emma, adouc., Pt-Mts 4.
- Ferd., piv., Jaluse 30.
- Fritz-Aug., mécanic., Marais 26.
- Gottlieb, estampeur, Petits
Monts 4.
- Herm., emboît., A.-M. Piag. 21
- Ls, pivot., France 29.
- Tell, pivoteur, Foule 24.
- Mayer, Edgar, chaussures, Daniel
JeanRichard 19.
- Menoud, Jean, commis postal, r.
J.-F. Houriet 3.
- Mentha, Louise, garde-malades,
Bournot 7.
- Mercanton, M., taill., H.-de-V. 15.
- Mercier, Chs, mécan., Bournot 1.
- Edouard, remont., Crêt-Vaill. 7.
- Lucie, épicerie, Crêt-Vaill. 7.
- Paul, remont., Temple 5.
- Paul-Marcel, chocol., Etangs 10.
- Mercier-Mayer, P., compteurs,
Daniel JeanRichard 5.
- Méroz, E.-A., s. prof., Argillat 5.
- Emilie, ménag., Verger 2.
- Jean-B., ess.-juré, Foyer 24.
- sœurs, institut, Argillat 5.
- Merz, Eug., architecte, Marais 18.
- Messerli, Ch.-Alf., charr., Jeann. 3
- Metzger, H., buffetier, Gare 1.
- Meyer, Alb., maréch., Progr. 45.
- Chs, Vve, s. prof., Pt-Moulin 3.
- Hri, 2me secr. comm. Mi-Côte 8.
- Jos., nielleur, J.-J. Huguen. 10.
- Léon-E., comm., C.F.F., Erog. 18

- Meylan, Arth., ancrés, Bied 5.
 — Chs, remont., Etangs 12.
 — Jules, assort., Concorde 25.
 — Jules-Gust., lames de répétit.
 J.-F. Houriet 3.
 — Paul-Ulysse, administr., de
 banque, Petits Monts 11.
 Meystre, Gast, voitur., Andrié 7.
 — Marc, sertiss., Beau-Site 31.
 Michel, Fritz, Vve, Progrès 47.
 Miéville, Emile-C., Vve, cartonn.,
 Temple 11.
 — H., rem., Crêt-Vaillant 27.
 — Marie-C., ménag., C.-Vaill. 29.
 Minder, Emile, restaurat., Env. 55.
 Mojon, Ch.-Ed., commis, B.-Site 22.
 — Oscar, fils, rem., Molière 15.
 — Paul, remont., Midi 1.
 — Zina, rég. breg., Midi 1.
 Moll, Rob.-Herm., comp., Envers 13.
 Mollet, Jean, conducteur postal.
 Hôtel-de-Ville 14.
 Mollier frères, charp., Jeanner. 20,
 Monard, Adèle. repass., Daniel
 JeanRichard 15.
 — Ed., grav., D. JeanRichard 31.
 Monbaron, S.-Ele, boît., DI JR. 21.
 Monnier, Chs-Herm., mécanicien,
 Jeanner. 20.
 Monnot, Chs-Gast, piv., Billodes 42
 — Ls-Alc., piv., Bournot 31.
 Montandon, Albert, assortim.,
 Bellevue 1 bis.
 — Arm., nielleur, Billodes 33.
 — Arn., boît., Côte 2.
 — Auguste, décotteur, Envers 26,
 — Edouard, man., D. Jeanrich. 1.
 — Em., doreur. Girard 46.
 — Ernest, assort., Crêt-Vaillant 9.
 — Estelle, taill., Avenir 32.
 — Fritz, repass.-remont., Roches
 Houriet 2.
 — Gaston, mécan., J.-J. Hug. 23.
 — G., Vve, sertiss., Gare 20.
 — Gges, compt., Monts 8.
 — Gges, emb., Avenir 32.
 — Gges, dégross., Grande rue 1.
 — Gges, boîtier, Marais 32.
 — Georg.-Ali, man., Envers 62.
 — Gges-Eug., sertiss., Jaluse 25.
 — Jâmes, institut., Progrès 39.
 — Ls, homme de peine, Verg. 17.
 — Louis, ancrés, France 16.
 — Ls-Hri, ébauch., Côte 15.
 — Lse, ménag., Envers 20.
 — Pl-Ali, rem., Crêt-Vaill. 2.
 — Rose, s. prof., H.-de-Ville 15.
 Mora, Ls, cordonn., France 15.
 Moreau, Chs, boulang., Env. 64.
 Moreau-Maspoli, Em., rentier,
 Envers 64.
 Moreau-Stebler, Henri, confiseur,
 Temple 17.
 Moretti, R., Vve, négoc., Bourn. 33

- Morf, Gottf., chauff., H. de V. 5.
 Moriggi, Maurice-Achille, fondé de
 pouvoirs, Etangs 16.
 Moser, Alb., journal., Envers 5.
 — Chs., rem., Chem. du Chalet 8.
 — Fritz, man., Marais 30.
 — H. & Cie, fabrique d'horloger.,
 Alexis-Marie Piaget 14.
 Mosimann, Ad., choc., Reques 14.
 — Arn., chocolat., Midi 1.
 — Fréd., chocolat., Reques 4.
 Mouchet, Daniel, direct. de l'Hos-
 pice des Vieillards, Côte 24.
 Mougín, Esime, Vve, Pont 7.
 — Pl-Emile, ébauch., Pont 7.
 Moulin, Ls, élect., Ch. du Chalet 6.
 Moyse, B.-Chs, sert., DI-JeanR. 17.
 Muller, Adolphe, charr., Prog. 45.
 — Adolphe, coiff., Bournot 31.
 — Alfred, Vve, négoc. en chauss.
 Daniel JeanRichard 19.
 — Alfred, charron et cafetier,
 Progrès 45.
 — Chs-Adolphe, méc., Conc. 51.
 — Fritz, couvr., Col-des-Roches 26.
 — Fritz, agricult., Jaluse 4.
 — Gges, Vve, s. profess., Daniel
 JeanRichard 19.
 — Jean-Sam., grav., Banque 7.
 — Otto, relieur, Avenir 22.
 — Paul, Vve, Malakoff 21.
 — Rosa, repass., Envers 54.
 — Ulysse, Vve, mén., Conc. 49.
 Munz, Jacob, maréch., France 43.
 Murbach, Albert, boulanger et
 cafetier, Banque 12.
 Musy, Ln-Alf., achev. A.-M. Piag. 18.
 Nardin, Alf., fab. d'horl., Joux-
 Pélisset 5.
 Nardin, Edouard et Charles, m.
 boîtiers, Reques 22.
 — Ernest, régleur, Monts 8.
 — Gaston, technicien, Beau-S. 31.
 — Gges, grav., Envers 20.
 — Jacq., industriel, Billodes 27.
 — Mathilde, s. prof., Crêt-V. 10.
 — Paul-D., fab. d'horlog., Jardin
 3 et 5.
 — sœurs, s. prof., Reques 22.
 Nardon, Adrien, m. coiff., Fce 29.
 Neri, Jean, m. serr., Envers 59.
 Neukomm, Gges, rem., C.-V. 20.
 — Jean, doreur, Envers 25.
 Nicole, Chs-Hri, rem., Tple 23.
 Nicolet, Arnold, mécanic., Belle-
 vue Ibis.
 — Bern., boît., Billodes 35.
 — Chs., boîtier, Tourelles 29.
 — Léop., Vve, France 18.
 — Oscar, régl., J.-J. Huguenin 37.
 — Paul-Oscar, conc., Bournot 5.
 — Robert, boîtier, Cr.-Vaillant 28.
 — Samuel, boît., Eroges 18.
 Nicolier, Osc.-Jles, magas., Ind. 19.
 Niederhauser, Louis, mécanicien,
 France 16.
 Noir, Ele, confis., Bellevue 28.
 Noirjean, Ch., rem., av. Collège 11.
 — Maurice, boîtier, Bellevue 2.
 Nussbaum, Camille, fact. postal,
 J.-J. Huguenin 11.
 — Clara, graveuse, Côte 2.
 — Emile, boîtier, Raisin 7.
 — Emma, ellip., J.-J. Hug. 11.
 — Hri-Ul., rem. et épïc., C.-V. 21.
 Oberli, Alb., pivoter, Midi 15.
 Oderbolz, Michel-Louis, imprimeur,
 Grandé rue 6.
 Oehlklaus, Ernest, prof. musique,
 Grand'Rue 7.
 Oesch, Werner, architecte, Daniel
 JeanRichard 3.
 Ostertag, Théod., bij., Bellev. 1.
 Ottone, Pl, Vve, A.-M. Piaget 24.
 Oudot, Ls, bijout., Bournot 17.
 Overney, Aloïs, chocol., C.-Vaill. 8.

- Pahud, Ls, chocolatier, Côte 14.
— Paul, chauffeur, Mi-Côte 13.
- Paillard, Ch.-Aug., grav., Env. 39.
— Chs, préposé de police, C.-V. 3.
- Pantet, Emile, man., Envers 43.
- Panzeri, Bapt., maçon, Garé, 4.
- Paratte, François-Aug.-Aimé. b.
argent, D. JeanRichard 35.
- Parel, Elise, taill., Bellevue 6a.
— Fern., commis, Bellevue 6a.
— Henri, mécan., Temple 1.
— Léop., commis C. F. F., Env. 22.
— Ls, ébauches, Crêt-Vaillant 31.
- Parniconi-Rocco, men. et pension
alim., Env. 57.
- Patillon, Louis-N., dégross., Daniel
JeanRichard 37.
- Patthey, Ch., plat., Progrès 19.
— Chs, ébauch., Châtelard 13.
— Herm., mécan., Progrès 21.
— Ulysse, sans prof., Progrès 21.
- Pauli, Henri, étamp., Envers 46.
— Herm., estamp., Bellevue 4.
— Raoul, boîtier, D. Jeanrich. 35.
- Paux, Gust., boîtier, France 22.
- Peçon, Jules-Célien, boîtier, Gd'
Rue 24.
— Paul, grav., Banque 7.
— Paul-Charles, boît., Temple 7.
- Pellaton, Albert, poseur cadrans,
Temple 29.
— Aldine, taill., Envers 32.
— Alf., mécan., Châtelard 10.
— André, boucher, Avenir 11.
— Arthur, rep., Ch.-Blanc 3.
— Auguste, ébauches, Envers 7.
— Bernard, boîtier, Midi 9.
— Cam. techn., Marais 20.
— Charles, remont., Gde rue 36.
— Ch.-Ul., outilleur, J. Droz 13.
— Edgar, chev., D1 JeanR. 29.
— Edm., technic., Billodes 42a.
— Edmond, émail., Cr-Perr. 5.
— Ele, rem., Chemin-Blanc 1.
— Félix-Ele, s. prof., Gde rue 36.
— Georges, électr., H.-de-Ville 4.
- Pellaton, Gges, agric., Argillat 4.
— Henri, cadrans, Avenir 18.
— Henri-Albert, régl., Envers 33.
— Jacques, boîtier, Monts 29.
— Jâmes, m. au Techn., Mar. 20.
— Jâmes, journalier, Envers 35.
— J.-Herm., pivot., Foyer 8.
— Jean, secrét. de l'assoc. patr.
Chem. Blanc 3.
— J., échapp., Jean d'Aarberg 11.
— Léa, aciers, Monts 29.
— Ls-Hri, achev., France 17.
— Paul, outilleur, Progrès 21.
— Paul-Fern., remplaçant facteur,
Châtelard 10.
— Tell-Alf., rem., France 17.
— Ul., dém., Avenir 23.
— Wilhelm, assort., Midi 5.
- Pellaton-Baillo, Ed., visiteur
échapp., Côte 21.
- Pellaton-Brunner, Paul, boucher,
Avenir 11.
- Pellaton-Perret, Adèle, finiss. b.
or, Industrie 19.
— Louis, remont., Industr. 19.
- Pellaton-Seitz, Ch., grav. de lettres,
Grand'Rue 42.
- Pellegrini, Virgile, ébauches et
pension alim., Billodes 21.
- Pellet, Georges, commissionnaire,
Bournot 31.
— Gges, chocol., Bournot 31.
— Henri, commis, J.-J. Huguen. 35.
— Sophie, adouciss., Bournot 31.
- Perdrix, Lucie, comm., Bourn. 11.
- Perregaux, Chs, Vve, professeur,
Daniel JeanRichard 7.
— Emma, ménagère, Marais 27.

- Perrelet, Ami, boîtier, Bellevue 10.
 — & Cie, boîtiers, Bellevue 8.
 — Gges, visiteur, Envers 50.
 — Julie, ménagère, Gde rue 38.
 — Math., adouciss., Cr.-Vaill. 22.
- Perrenoud, Alb., niell., C. Vaill. 29a.
 — Ali, dégross., Bied 7.
 — Alphonse, rem., Foyer 24.
 — Ami, Vve, ébauches, Chemin-Blanc 5.
 — André-F., fab. d'horl., Gare 7.
 — Arm., régl., Avenir 16.
 — Aug. rep. et rem., Pont 3.
 — Cam., rem., Hôtel-de-Ville 5.
 — Cécile, s. prof., Billodes 40.
 — Céc.-Anna, mod., Marais 28.
 — Chs, Vve, Marais 17.
 — Charles, Vve, téléph., Envers 13.
 — Ch.-Aug., remont. D. JRich. 8.
 — Chs-Aug., commis, Pont 3.
 — Charles-Ferdinand, repass., DI JeanRichard 10.
 — fils & Cie, fab. d'horlog., Crêt-Vaillant 37.
 — Emma, finis. boît., H.-de-V. 5.
 — Ernest, scieur, Foule 30 a.
 — Ernest, échapp., Bellevue 5.
 — Fanny, ménag., Progrès 7.
 — Fritz, fact. post., Progrès 47.
 — Gges fils, fab. d'assort., Les Côtes 3.
 — Gges, comest., Pont 3.
 — Georges, S. A., fabr. d'assort., Marais 19 et 21.
 — Henri, instit., D. JRichard 4.
 — Hri, commis, A.-M. Piaget 12.
 — Henri-Aug., ingénieur, Grand'-Rue 18.
 — Hypp., rent., Envers 20.
- Perrenoud, Jules, guill., Bourn. 13.
 — Jules-Alb., négoc. fourn. d'horl., Grand'Rue 15.
 — Jules-Edouard, employé post., Bellevue 6.
 — Léon-Ed., nég., Crêt-Vaill. 37.
 — Lse, ménag., Marais 21.
 — Mlle, taill., France 17.
 — Marie, homéop., Bellevue 20.
 — Paul, ébauches, Etangs 24.
 — Paul, boîtier, Girardet 60.
 — Ul., agent de la Croix-Bleue, Billodes 40.
- Perrenoud-Hayes, Henri, ing., Vve de, Crêt-Vaillant 37.
- Perrenoud-Huguenin, Adalbert, rem., Banque 2.
 — Jules, chirurgien-dentiste, Pont 6.
- Perrenoud-Jacot, Alfred, visiteur, Côte 40.
- Perrenoud-Pellaton, Madame, rent. Monts 10.
- Perrenoud-Richard, sœurs. s. pr., Gare 7.
- Perret, Adèle, ménag., Envers 43.
 — Alb., Vve, poliss., Concord 25.
 — Albin, fais. secrets, Girard 68.
 — Amanda, mén., Avenir 10.
 — Ant., ébauch., Jaluse 28.
 — Camille, acheveur, Progrès 19.
 — César, dégross., Bournot 13.

- Perret, Ch. régl., Les Côtes 3.
 — Charles-Alb., rem., Envers 54.
 — Chs-Alb., empl. C.F.F., Eroges 10
 — Ch.-Arm., ancrés, Bied 7.
 — Ch.-Ed., assort., Concorde 25.
 — Chs-Ferd., techn., Progrès 27.
 — David, rem., Billodes 40a.
 — Elisa, fais. de chaînes pour montres, Girardet 68.
 — Em., veuve, Envers 41.
 — Em., régl., Tourelles 29.
 — Ferd., rem., Les Côtes 3.
 — Fritz-Ed., man., Foule 24.
 — Henri, administ. du Technic. Girardet 52.
 — Jâmes, rem., Bournot 17.
 — Jean, rep. Crêt-Vaillant 12.
 — Jles, rem., Communal 8.
 — Jules, compt., DI JeanRich. 27.
 — Js-Const., journalier, France 43.
 — Jles-E., munit., Crêt-Vaill. 29.
 — Léa, rep. linge, Envers 43.
 — Léon, repass., Jeannerets 1.
 — Léon, Vve, Banque 11.
 — Louis-Arth., ach., Bill. 44.
 — Lucie-F., sertiss., Marais 15.
 — Marc, Vve, aciers, Jaluse 29.
 — Marie, lingère, Bied 1.
 — P.-A., rem., Eroges 6.
 — Paul, mécan., Beau-Site 16.
 — Paul-Ali, remont., A.-M. P. 22.
 — sœurs, Bellevue 18.
 — sœurs, emball., Midi 5.
 Perret-Dubois, Louise, s. prof., D. JeanRichard 27.
- Perriard, Numa, méc., Eroges 6.
 Perrin, Ed.-Hri, gazier, Pont 9.
 — Eug., comptable, Marais 25.
 — Georges, grav., Gd'Rue 24.
 — Gges-Numa, imp., Banque 12.
 — Jules, guill., Concorde 49.
 — Ls-E., dégross., Crêt-Vaill. 13.
 — Paul, émailleur, Avenir 18.
 — Rose, tab. et cig., Côte 18.
 Perruccio, Clém., peintre-gypseur, Imp. de l'Hospice 6.
 — Mme, taill., Imp. Hospice 6.
 Perrucchi, Ernest, entrepren., France 20.
 Peter, Carl, électrotechnicien, A.-M. Piaget 20.
 — Paul, rem., Progrès 7.
 Petitpierre A. & Cie, épicerie, comest., D. JeanRichard 27 et Marais 18.
 Petoud, Alex., pos. d'aig., Jean. 20.
 Pêtremand, Arn., rem., Avenir 3.
 — Ern., conc., Av. du Techn. 2.
 — Fritz, sergent de police, Jean d'Aarberg 4.
 Pfeiffer, Paul, teint., Envers 54.
 Pfister, Achille, négoc. en vins, Avenue de l'Hôpital 18.
 — Alice, prof. de musique, Av. de l'Hôpital 18,
 — A.-F., rem., Crêt-Vaillant 23.
 — Clém., taill. pr garç., Avenir 13.
 — Ch., procuré, Monts 15.
 — Gustave, achev., Les Côtes 3.
 — Henri, achev., Banque 9.
 — Hri, directeur, Tourelles 22.
 — Henri, Vve, ménag., Gare 8.
 — Ls, portefaix, Avenir 13.
 — Paul, technic., Envers 45.

- Pfisterer, Gottl., ferbl., Abattes 2.
 Pforter, Em., aig. C. F. F., Gare 4.
 Philippin, Alex., Vve, J.-J. Hug. 35.
 — Ele, roueur, Billodes 28.
 — Vve de James, Banque 13.
 — Louis, grav., Envers 45.
 — Marius-Luc., niell., Banque 13.
 Philippin-Bernard, Vve de Paul, Bournot 11.
 Piaget, Edouard, not., Ct-Vaill. 37.
 — Henri, gérant, Eroges 30.
 — Ls, ébauch., France 17.
 — Williams, man., Jeannerets 22.
 Piaget-Jeannet, Th., verrerie cristaux, Temple 1.
 Picard, Cam., terrassier, Etangs 3.
 — Ed., fils, négoc. en vins, Col-des-Roches 45.
 — Arth., Vve, scieur, Col-des-Roches 28.
 Pierrehumbert, Bern., f. d'assort., Envers 13.
 — Ch., fab. ancr., Girardet 8.
 — Chs-Alph., Vve, Cr.-Vaill. 6.
 — Daniel, remonteur, Gde rue 6.
 — Henri, pivoter, Côte 15.
 Piffaretti, Louis, man., Etangs 4.
 Pignet, Jules, emb., Beau-Site 10.
 — Jules-Alb., prés. de Commune, France 10.
 Pilet, Em., visit. douane, Bill. 46.
 Pillod, Jles-Ls, postier, Al.-M. P. 17.
 Pingeon, Gges, dom., Ch. du Ch. 4.
 — Paul-René, rem., J.-J. Hug. 7.
 Pingeon & Quartier, magasin de musique, Temple 21.
 Piquerez, Henri, boît., Crêt-V. 9.
 Piroué, Paul, coiffeur, France 29.
 Pisoli, Jos., ferblant., Bournot 25.
 — Ls, voyag., Envers 58.
 — Marcel, ferblantier, Bournot 29.
 — Vve, Joseph, conf., Gd'Rue 23.
 Pitiot, Lse, fleuriste, Cr.-Vaill. 12.
 Pitiot-Brandt, Vve de Louis, mén., Grand'Rue 4.
 Pluss, Léand., balanc., Côte 6.
 Pochon, Alph., grav., Cent-Pas 6.
 Pochon, Tell, prépos. à l'Off. des poursuites, Foyer 24.
 Poget, Js, comm. C.F.F., Bellev. 2.
 Pohl, Chs, boît., Marais 32.
 Polier, Wilh., décor., Beau-Site 14.
 Ponnaz, Maur., ingén., Jardin 9.
 Poretti, Ch., maçon, Avenir 11.
 Porret, Aug., rent., DI-JRichard 8.
 — Ed., dessinat., Dniel JRich. 25.
 — Gges, achev., Crêt-Vaillant 23.
 — Louise, pol. aciers, Gd'R. 4.
 — Oscar, achev., Crêt-Vaill. 15.
 — Ulysse, épïc., Côte 11.
 Portenier, Aug., dégr., Mi-Côte 10.
 Portmann, Fréd.-A., empl. C. F. F., Petits Monts 10.
 Poyard, Adèle, journal., Côte 18.
 Prahin, E.-B., blanch., Andrié 7.
 Praz, Ida-Olga, creus. de cadrans Crêt-Vaillant 12.
 — Joseph, taill. de p., Fleurs 5.
 Précý, Chs, typogr., Envers 39.
 Prétot, Albin, boît., Malakoff 23.
 — Ar., boîtier, Pont 9.
 — Aur., dégross., Claire 10.
 — Edmond, boît., Jeannerets 3.
 — Ern.-Ele, manœuv., Girard. 42.
 — Hyp., s. prof., Malakoff 23.
 — Louis-Paul, boît., Jeannerets 28.
 — Marc, secrets, Crêt Perrelet 1.
 — Paul, chauff., Châtel. 13.
 — Numa-J., pol., Andrié 7.
 Prêtre, Gges., doreur, Avenir 6.
 Primault, Hri, prof., Envers 4.
 Probst, Ed., empl. C.F.F. Côte 37.
 — Emma, pol. d'aciers, Prog. 33.
 Pulver, J., Vve, conc., H.-de-V. 5.
 Puthon, Jean, piv., Billodes 14.
 Py, Alb., commiss., Avenir 10.
 — Em.-Eug., ébauch., Côte 16.
 — Jules, charp., Envers 87.
 — L., repass., D. JeanRich. 2.

- Quartier, Arm., horl., Concorde 19.
 — Chs, méc., Girardet 40.
 — Edm., achev., Banque 7.
 — Etienne, échapp., Foyer 24.
 — Hri, mag. de musiq., Tple 21.
 — Jules-Alexand., piv., Prog. 33.
 — Justin, emb., Foyer 9.
 — Paul, rem., DI-JeanRich. 8.
 Québatte, Pl-N., rem., Jeann. 24.
 Quélet, Ch.-Aug., émail., Bourn. 33.
 Quinche, Eug., rédact., J.-F. Hour. 5.
 Raboud, Félix, typ., D. JeanR. 5.
 Rabus, Ern., ach., Petit-Moulin 3.
 Racine, Ant., hôtel, Cent-Pas 8.
 — Berthe, instit., Reçues 10.
 — César, fab. d'horl., Av. Coll. 8.
 — Gges, commis, Industrie 15.
 — Hermann, grav., Crêt-Vaill. 23.
 — Louis, achev., D. Jeanrich. 12.
 — L., Vve, France 9.
 — Luc, pivot., Bellevue 18.
 — Vve de Marc, fabr. d'horlog.,
 Reçues 10.
 — Marie, taill., Crêt-Vaill. 23.
 — Marthe, Vve, Industrie 21.
 — Numa, repass., D. JeanR. 15.
 — Osc.-Léon, rem., Billodes 69.
 Rahm, Ewald, mécanic., Eroges 6.
 Ramser, Fréd., boul., Industrie 7.
 Ramseyer, A., taill., H. Grandj. 2.
 — Cés., fab. horl., H. Grandj. 2.
 — Ch., repass., Etangs 5.
 — Jean, repass., Industrie 13.
 Ramstein, J., cab.-dent., Grande-r. 3.
 Randin, Alex., mécanic., Gr.-R. 30.
 Rassiat, César, ébauc., Billod. 40a.
 Rauch, M.-Jos., ébauch., Hospice 8.
 Rauss, Chs-H., méc., Côte 38.
 — F., rapport. de sec., DI-JRich. 27.
 — Franç., Vve, nég., D. JeanR. 21.
 — Franç., magasin de chaussur.,
 D. JeanRichard 21.
 — Fritz, commis, DI JeanR. 23.
 — Vve, journ., Envers 9.
 Ravenel, Louise, instit., Côte 4.
 Reber, Mar.-Anna, mén., Bourn. 11.
 Regli, Fritz, journalier, Envers 55.
 Reichel, Hri, past., H.-de-Ville 2.
 Reichen, Aline, ling., France 17.
 Reichenbach, Em., boît, Beau-S. 8.
 Rémy, Arthur, boîtier, Bied 7.
 Renaud, Alb., balanc., D. Jrich. 27.
 — Ami, ébén., France 22.
 — Ar., achev., Ch. du Ch. 4.
 — Jean-J., horl., Chem. Blanc 3.
 — Laure, tailleuse, D. Jeanrich. 27.
 — Léon-Alf., balanciers, Bourn. 1.
 — Ls-Ern., Vve, Envers 18.
 — Maur., accord., Henry Grandj. 7.
 — Paul, s. prof., Grand'Rue 4.
 — Paul-Gust., électro-technicien,
 Beau-Site 34.
 — Soph.-Emma, mén., Gr'Rue 4.
 Renck, Fritz, rem., J.-J. Hug. 15.
 — Gges-Alf., rem., Chalet 6.
 Renevey, J.-Ls, dom., France 22.
 — Suzanne, cr. cadr., France 22.
 — Will., boît., Pont 9.
 Rérat, Pre-Jos., man., Billodes 48.
 Reubi, Eug., emp. C. F. F., Rançon. 2.
 — Mar., s.-femme, Côte 14.
 Reuge, Léonce, assort., Malak. 27.
 Reutter & DuBois, combustibles,
 France 65a.
 Reymond, Adr., rep., A.-M. P. 15.
 — Chs-Léon, mécan., Girardet 8.
 — Ls, mécan., Jeannerets 3.
 — Paul, maitre au Technicum,
 A.-M. Piaget 15.
 — Will, prof., Progrès 39.
 Richard, A., piv., Cr.-Perrelet 5.
 — Alb., rem. rep., Cr. Vaillant 30.
 — Alexandre, Vve, Gare 20.
 — Alexis, achev., Temple 3.
 — Arthur, mécanic., Girardet 14.
 — Chs, remont., Envers 27.
 — Ernest, ébauches, Gr'Rue 8.
 — Gges-Jles, décollet., Envers 62.
 — Henri, Dr-méd, Côte 4.
 — Jakob, ébauch., Hôpital 12.
 — Jules rem., Gare 20.
 — Jules, menuis., Girardet 9.
 — Ls-Éle, rec. douan., Temple 29.
 — Louise, peint. cad., Envers 27.
 — Paul, ébauch., Verger 2.
 — Paul, assort., Girardet 6.

- Rickli, Alb., secr., France 15.
 — Alb., technicien, Châtelard 15.
 — Arth., rem., Grand'Rue 20.
 — Georges-Louis, rem., Côte 18.
 — Pl-Aug., secr., Crêt-Vaill. 28.
 Ries, Anna, s. prof., Progrès 47.
 Rieser, Edouard, boît. C. Vaill. 5.
 — Em., boît., Industrie 25.
 Rigoulot, A. Vve, nég., Gd'R. 16.
 — Marie, institut., Foule 24.
 Rihs, Alb., commis, C.-de-Côtes 1.
 Robadey, Léon-Alb., nielleur, Hôtel-de-Ville 5.
 Robert, Arn., emb., Progrès 37.
 — Arn.-Art., Vve, Gare 10.
 — Cécile, inst., Hôtel-de-Ville 12.
 — Chs, bouch. et charc., Pont 4.
 — Chs, électr., Billodes 44.
 — Charles, rem., Crêt-Vaillant 9.
 — Ch.-A., Vve, DI-JeanRich. 25.
 — Chs-Alb., boul., Beau-Site 25.
 — Edouard, man., Bournot 19.
 — Emilia, repass. linge, Env. 54.
 — Emma, mén., Billodes 48.
 — Ernest, photog., Envers 46.
 — Ernest, confiseur, Côte 19.
 — Ernest, Vve, Côte 32.
 — Ern., achev., Avenir 3.
 — Fernand, comm., Midi 7.
 — Fritz, acheveur, Concorde 41.
 — Gges, électr., Hôtel-de-V. 6.
 — Gustave, Vve, Reçues 10.
 — G.-Marc., commis, France 67.
 — Henri, architecte, Hôpital 18.
 — Hri-Aug., dessin., Chalet 6.
 — James, émaill., Jaluse 28.
 — Jules, sertisseur, Midi 3.
 — Jles-Will., mécan., DI JRd 10.
 — Léon, mécanic., Foule 24.
 — Léop., grav., Côte 21.
 — Ls, Vve de, mén., Gd'Rue 7.
 Robert, Ls, nég., Jehan Droz 13.
 — Ls-Aug., man., Côte 7.
 — Lucien, remont., Etangs 2.
 — Marie, pol. de boîtes, Pont 9.
 — Marie, gaînière, Raisin 5.
 — Math., débris, Bellevue 22.
 — Paul, boîtier, Côte 12.
 — P., rem., Tourelles 22.
 — Paul-Armand. compt. C. F. F., Chalet 6.
 — Paul-Edm., méc., J.-J. Hug. 25.
 — Suzanne, mén., Crêt-V. 11.
 — Tell, commis post., D. JR. 7.
 — Ulysse, boîtier, Crêt-Vaill. 14.
 — Vve d'Ulysse, horl., Tour. 31.
 — Vve, journ., Côte 26.
 — William, repass., Grand'R. 20.
 — William, optic., Envers 41.
 Robert-Charrué, Fritz, veuve, Concorde 9.
 — Fritz, fils, compt. aux Services indust., France 10.
 Robert-Sandoz, Laure, nickeleuse, Crêt-Vaillant 11.
 — Léon, guill., Crêt-Vaillant 11.
 Rochat, Adèle, brod., Crêt-V. 35a.
 — Chs-Hri, Vve de, Crêt-V. 35a.
 Rochedieu, Ed., direct. des Serv. indust., Monts 25.
 Rodde, André, marchand de combustibles, Verger 36.
 Rognon, Charles-Aug., charpent., Envers 13.
 — Franç., cord., Crêt-Vaill. 17.
 — Franç., emb., Marais 20.
 — Jules, cordonnier, Crêt-V. 5.
 — Léon, Vve de, Progrès 17.
 Romy, Gges, achev., Beau-Site 8.
 — Julien, boît., Crêt-Vaill. 6.
 — Williams-Hri, boît., Envers 35.

- Ronchi, Alf., épiciier, Gare 3.
- Rosat, Aug., technic., Beau-Site 5.
 — Henri, visit. régl., Beau-Site 5.
 — Paul, régleur, Progrès 39.
- Rosat-Sandoz, William, remont.,
 Beau-Site 12.
- Roschi, Alb., journ., Girardet 47.
- Rossel, E., boît., Billodes 31.
 — Gust., commis, Marais 3.
 — Henri, agence agr., Girard. 62.
 — Oline, s. prof., Girardet 62.
 — Willy, boîtier, Bellevue 1 bis.
- Rosselet, Fr., régl., Envers 1.
 — Charles-Auguste, direct., rem.,
 A.-M. Piaget 12.
 — Chs-Aug., vétérin., Côte 26.
 — Ges-Alfred., piv., Beau-Site 16.
 — Henri, horl., régl., A.-M. P. 12.
 — Paul, comptable, Beau Site 12.
- Rosset, Cécile, ménag., France 21.
 — Henri, ag. d'aff., Côte 18.
- Rossetti, Chs, mécan., Envers 57.
 — Ern., m. gyps., Env. 62.
- Rossier, Const., architecte, Daniel
 JeanRich. 3, dom. B.-Site 31.
- Roth, Adolp., sell.-tap., Envers 52.
- Rothacher, Pl, comm., Envers 46.
- Rothen, E., pol. d'ac., Concorde 9
 — Jean, secr., Malakoff, 22.
 — Jean, piv. et finiss., Concorde 9.
 — Jean, empl. post., H. de V.5.
 — William, repass., Girardet 8.
- Rothenbuhler, Gottlieb, Vve,
 Avenir 25.
- Rotzler, Joseph, terrin., Crêt-V. 19.
- Roudolf, Gges, ferbl., Banque 9.
 — Ges et Ls, ferblant., Banque 9.
- Roulet, A., grav., Girardet 4a.
 — Alfred, graveur, Girardet 48.
 — Alice, régl., J.-F. Houriet 5.
- Roulet, Cécile, régl., Midi 1.
 — Fritz, commis postal, Crêt-
 Vaillant 35 a.
 — Numa, avocat, Pont 6.
 — Philippe, préf., J.-F. Hour. 5.
- Roulin, Jles-Ele, bouch., France 18.
- Rozat, Chs-Arm., mécan., Côte 17.
- Rubi, Chn, Vve, France 20.
- Rubin, Arm., prof. au Technic.,
 France 20.
- Ruedin, Jean, assort., Mi-Côte 5.
- Rufener, Hri, rem., Grande-rue 8.
 — Paul-Eug., assort., Envers 23.
- Ruffier, sœurs, Envers 21.
- Ruhlé, Louis-Philippe, fabric. de
 cadr. photog., Avenir 33.
 — Max-Fréd., émail., Girard. 58.
- Rumley, Ges-Alf., gend., Prog. 33.
- Rupp, Pl, pivot., Mi-Côte 13.
- Rusca, Marc-René, man., DI JRd 7.
- Rutscho, Henri-Alexis, Vve, négo-
 ciante, Temple 9.
- Rusconi, Marthe, mén., France 31.
- Ryter, Em., fourch., Cent Pas 6.
- Saas, Henri, mécan., Marais 3.
 — Ls-Hri, mécan., Progrès 15.
- Sada, Ls, coiff., Envers 58.
- Sægesser, M.-Lse, ébauc., Aven. 21.
- Sagne, G.-A., conc., Concorde 47.
- Salm, Emile, march. de fer, com-
 bustibles, D. JeanRich. 23.
- Salomon, Const., empl., DI JRd 25.
- Salvisberg, Chs, boîtier, Côte 8.
 — Chs-Rod., décalq., Avenir 26.
- Salzmann, Lse, ménag., DI JRd 23.
 — R., peint. en noms, cadr. ém.,
 D. JeanRich. 7.
- Sandoz, Alexand., s. prof., Côte 19.
 — Arm., plant. anc., Piano 1.
 — Aug., rem., Billodes 42.
 — A.-Vict., man., Crétets 2.
 — Ch., Dr-médec., Envers 41.

- Sandoz, Charles, rem., France 15.
- Chs-Alf, assort., Monts 45.
- Cécile, sertiss., Billodes 42.
- Ed., rem., J.-J. Huguenin 13.
- Ern., chev., Gare 20.
- Fritz, fabricant d'échappem., Combe-Robert 3.
- Gges, commis, H. de V. 14.
- Germain, commis, Monts 10.
- Vve d'Hri, prop., D. JeanR. 21.
- Jacques, fabric. d'horlogerie, mén. Crêt-Vaillant 30.
- Léon, remont., Gare 3.
- Louis, fab. d'horl., A.-M. P. 20.
- Louise, mén., Progrès 9.
- Marg., Mme, lingère, Daniel JeanRichard 35 bis.
- Numa, not., Envers 41.
- Numa, poseur de glaces, Côte 18.
- Paul, plant., Monts 15.
- Paul, boîtier, Côte 19.
- Paul-Aug., rem., France 11.
- Paul-Em., piv., Foule 24.
- Paul-Emile, remont., Ct-Vaill. 9.
- Paul-Henri, négoc., Envers 48.
- Rose, ellips, Monts 15.
- Sophie, institut., Côte 22.
- Vve de Tell, s. prof., Côte 2.
- Sandoz-Roulet, H., négoc., Jean d'Aarberg 11. Magas., Tple 5.
- Sarbach, Aug., direct., de l'Ecole second., A.-M. Piaget 3.
- Ed., boîtier, Girardet 8.
- Henri, dentiste, Andrié 5.
- Jules, Dr-méd., Côte 8.
- Saucy, Charles, boîtier, Concorde 23.
- Sausser, Chs-Arm., méc., Tour. 52.
- Edgar, typog., DI JeanRich. 3.
- Emma, mén., J.-J. Hug. 27.
- Jles-Herm., ébén., J.-J. Hug. 27.
- Sauter, Vve Fritz, poliss., Daniel Jeanrichard 25.
- Fritz-Chs, emb., Avenir 10.
- Savoie, Arm., boît., Cr.-Vaillant 10.
- Julie-A., mén., Bournot 7.
- Savoie-Ginnel, Fz-Edouard, rem., Envers 27.
- Schaber, Oscar, mécan.-technic., Temple 19.
- Schaffroth, Fritz, concierge, Concorde 29.
- Schäfer, Jean, typo., Envers 33.
- Jean, boîtier, Les Côtes 15.
- Jeanne, taill., Envers 33.
- Tell, boulang., Marais 16.
- Schafter, Léon, voitur., Envers 4.
- Schaller, Alb., chev., Billodes 31.
- Jules-Hri, repasseur, et épici-er, Beau-Site 8.
- Schärerer, Chs, élect., Gare 12.
- Scheibenstock, Pl, Vve, s. prof., Envers 55.
- Scheidegger, Vve de Jean, mén., Grand'Rue 38.
- Schenk, Adolphe, méc. au Techn., Temple 19.
- Arm., assort., Grande-rue 4.
- Arth., secr., Mi-Côte 8.
- sœurs, ménag., Côte 14.
- Schenkel-Angst, Henri, commis, D. Jeanrichard 2.
- Scherlova, Marie, rent., Monts 28.
- Scherz, Jean, chev., Progrès 27.
- Scheu, Emma, rent., Banque 12.

- Scheuch, Marc-E., boît., Bellev. 46.
 Scheurer, Alf., boucher, Gare 16.
 — Edouard, sellier, Envers 17.
 — Fréd., boît., Jeannerets 24.
 — Maria, pension, Gare 16.
 Schiffmann, Gges, man., Aven. 13.
 Schild, Céc., poliss., Midi 15.
 — Emma, régl., Reçues 12.
 — Louis, assort., Reçues 12.
 Schilling, Hri-Guill., rel., Jardin 9.
 Schindler, Alf., ancr., Girardet 8.
 — Gottfried, couvreur, Girard. 44.
 — Jean, emboît., Marais 13.
 — Vve de Jean, Jaluse 28.
 Schlageter, C.-H., secr., Bellev. 30.
 Schläppi-Fischer, Louis, boîtier,
 Combe-Girard 3.
 Schlatter, Fréd., boul., Côte 5.
 Schleppey, Chs, gyps. et cafetier,
 Gare 4.
 Schmall, Marie, brod., Gd'Rue 5.
 Schmid, Alfred, pierr., Midi 21.
 — Alph., Vve, France 20.
 — Chs-Fréd., achev., Collège 5.
 — Ferd., mécan., Bournot 31.
 — Gottl., ress., Gare 20.
 — Jean, commissionn., Marais 13.
 — Osc., boulang., Châtelard 13.
 — Otto, mécan., Foyer 24.
 Schmidlin, Rob., voit., Avenir 1.
 Schmutz, Sam., échapp., Env. 20.
 Schnegg, Ch.-Alcide, Vve, march.
 de légumes, Pont 7.
 — Paul, past. indép., Jardin 5.
 Schneider, Verena, s. prof., Bel-
 levue 22.
 Schneiter, Arn., piv., Bied 3.
 — Arthur, domest., Monts 24.
 Schnetzer, Ch., gain., D. JRich. 17.
 Schnider, Bern., piv., Marais 13.
 Schorrer, Alf., chef de train,
 Bellevue 4.
 Schulze, Ernest, conc., Bellev. 40.
 Schumacher, Alb., fab. d'assort.,
 Avenue du Collège 10.
 Schütz, Charles, commis C. F. F.,
 Jeannerets 1.
 Schwärzel, Chs-Ges, voit., Env. 37.
 Schweizer, Mina, rep. ling, Gd'R. 5.
 — Sam., Vve, Côte 35.
 Schweizer & Schœpf, rel.-gainiers
 Envers 37.
 Seebacher, G., rentier, Billod. 35.
 Seigne, Rose, cr. cadr., Reç. 14.
 — Ulysse, achev., Reçues 14.
 Seitz, Arn., boulang., Gare 5.
 — Louis, Vve de, mén., Banq. 7.
 — Pierre, techn., A.-M. Piaget 18.
 — sœurs, Pont 8.
 Sémon, E.-A., tremp., C.-Vaill. 35a
 Senften, Ernest, employé C. F. F.,
 Eroges 6.
 Senn, H., pierr.-sert., Progrès 37.
 Sieber, Chs, méc., Invisible 8.
 — F., ébauch., Châtelard 10.
 — J., concierge, Collège 9.
 Siegenthaler, Gottlieb, Vve, rep.,
 Grand'Rue 26.
 Simon, F., ébauch., Envers 52.
 — Léon, remont., Girardet 68.

- Simon-Matthey, Emma, tailleuse, D. Jeanrichard 27.
 — Ferdin., encaiss., D. JeanR. 27.
 Simonet, Aloïs, ébauch., Bournot 5.
 Simonin, Francis, visit. douane, Tourelles 52.
 Siron, Louise, ling., D. JeanR. 25.
 Société de Banque Suisse, succ. Dniel JeanRich. 37.
 Sommer, Arth., fromag., Gd'R. 12.
 — Ch.-Fréd., mécan., Progrès 23.
 — Rodolphe, couvr., Envers 60.
 Spahr, A., boît., Hospice 8.
 Späni, Aug., ancras, Avenir 11.
 Spätig, Phil., boît., Envers 7.
 Spillmann, Ed., secrétaire de la F. O. M. H., Indust. 15.
 Spony, Ad., Vve, Hry Grandj. 2.
 Spori, Ed.-Ls, émaill., Avenir 34.
 — Ges-Arth., mécan., DI JeanR. 7.
 Stähli, Elie, chocol., Progrès 33.
 — sœurs, polisseuses, Indust. 23.
 Stalder, Ele-Ern., niell., Bellev. 14a.
 — F.-A., pivotteur, Monts 38.
 — Nicol., repass., Monts 26.
 Stand, Verger 4.
 Stebler, Alfred, prof. à l'Ecole de commerce, Temple 7.
 — Arth., commis, Marais 30.
 — Hél., emballeuse, Temple 10.
 — Louise, instit., Côte 4.
 — L., ménagère, Temple 10.
 Steinbrecher, Théod., sculpt. sur ivoire, Grand'Rue 21.
 Steinemann, Chs, m. coiff., Temp. 9.
 Steiner, Alb., boît., Bellevue 6.
 — Arthur-Chs, mécan., Côte 22.
 — Fritz, f. secr., Mi-Côte 13.
 — Herm., boît., Hospice 8.
 — H., remont., Gare 5.
 — Herm.-Art., journ., France 31.
 — Paul, sertiss., J.-J. Huguen. 15.
 — Robert, mécan., Côte 22.
- Steinhäuslin, J.-H., Dr-médecin, Temple 29.
 Steinmann, Chs, méc., H.-de-V. 5.
 Stern, Christ, estamp., P.-Monts 10.
 — Jean, charp., France 20.
 Sterzing, Osc., boît., Cr.-Vaill. 29.
 Steudler, Ernest, boît., Bellev. 20.
 — Léon, Vve, A.-M. Piaget 20.
 Stévaux, P.-L., ch. d'équipe C.F.F., Mi-Côte 7.
 Stoll, Nic.-Alb., emb., Envers 31.
 Stoll, Walth., compt., Billodes 25.
 Stolz, Alb., fab. d'horl., France 1.
 — Chs, fab. d'horl., Envers 11a.
 — Christian, s. prof., Jardin 9.
 — frères, fab. d'horl., Jardin 11.
 — Gust., directeur, Côte 35.
 Streit, Christian, march. d'aunag., Grand'Rue 10.
 — Edouard, correct., D. JeanR. 12.
 — Ernest, agriculteur, Jaluse 10.
 Stucki, Anna, nick., France 11.
 Studer, Fritz, emp. C.F.F., Calam. 5.
 — Vve de Jacob, ménagère, Crêt Perrelet 5.
 Studler, Fritz, Vve, Marais 15.
 — sœurs, épicières, Progrès 31.
 Sunier, Alb., commerç., Billodes 25.
 — Ges-Hri, ébéniste, Envers 62.
 Suremann, Paul, guill., Comm. 12.
 Sutter, J., menuis., Petits-Monts 7.
 Taillard, E., boît., Envers 1.
 Tendon, Léon, cafet., Temple 23.

- Terraz, Paul, mag. de quincaill.,
D. JeanRichard 12.
— Victorine, s. prof., D. JRich. 8.
- Thalmann, J., chocol., Concorde 55.
- Theiss, Alb., pharm., Côte 4.
- Theurillat, Em., boît., Beau-Site 8.
— Rénold, boîtier. Ch. du Chal. 4.
— Virgile, Vve, DI JeanRich. 15.
- Thévenaz, Ls, rentier, DI-J.-Rich. 7.
- Thévenon, Htte, ébauch., G.'R. 12.
- Thiébaud, Alex., coiff., France 20.
— Alfr., compt., J-F. Houriet 5.
— Edg., direct. d'asile, Billodes 40.
— Fritz, sertisseur, Envers 57.
— Gges fils., boulanger, Pont 7.
— Guillaume, décor., Marais 32.
— Jacq., chef aux matières, Cbe-
Girard 2.
— Léon, commis, Envers 87.
— N., Vve, remont., Pont 9.
— Tell, sert.-pierr., Châtelard 9.
- Thode, Jean, restaur., Envers 30.
- Thomann, Aphe, horl, Gde Rue 20.
— Berthold, remont., Foyer 24.
— Charles, pivot., Envers 18.
— Xavier, pl. d'éch., Jaluse 7.
- Thomas, Léa-E., ass., Pont 3.
— Marc, mécan., France 20.
- Thomet, Alc., mécan., Combes 7.
— Jean, boîtier, Jeannerets 24.
- Thum, Jeanne-Cl., mén., Indust. 9.
- Tièche, A., secrets, Petits-Mts 7.
— Ed., niell., Pont 9.
- Tinembart, Alf., fonct, douan.,
Jean d'Aarberg 11.
- Tinguely, Fritz, élect., Cr.-Vaill. 16.
- Tissot, Albert, chocol., Avenir 15.
— Alex., élect., Pont 8.
— Ch., nég., Beau-Site 24 et 26.
— Chs-Ed., remont., Industrie 5.
— Ch.-Henri, secrets, Châtel. 13.
— Cl., remont., Côte 35.
— Edm., gér. d'hôtel, Temple 27.
— Fern., rem., J.-J. Hug. 9.
— Fritz, échapp., Jaluse 35.
— Fritz, sertiss., Envers 57.
— Gast., confis., Envers 64.
— Hél.-Sophie, mén., Gde rue 38.
— Henri-Edouard, remonteur,
Temple 15.
— Julien, instit., Bellevue 22.
— Marie-Lse. journ., Bournot 7.
— Paul, technic., Foyer 27.
- Tœnz-Marti, J., ress., France 14.
- Toffel, Arm, instit., Pt-Monts 19
— Vict. repr., Industrie 25.
- Tordion, Léon, Vve, Billodes 46.
- Torriani, Valentin, sculpteur,
Jeannerets 8.
- Touchon, Henri, ébauches,
Jehan Droz 13.
- Travostino, Alb., men., Châtel. 15.
- Treyvaud, Ele-Hri, méc., Monts 19.
- Tripet, P.
— Rob., commis C.F.F., C.-d.-R. 18.
— Virg., remont., Etangs 2.
- Triponey, Célien, cord., Reques 4.
— Marc-Alb., secrets, Midi 3.
— Zoé-Marie, mén., Midi 3.
- Tschanz, Ges-Hri, grav., France 22.
- Tuetey, R., procuré, Collège 10.
- Turtschy, Alice, fleur., Temple 5.
— Charles, horticulteur-fleuriste,
Grand'Rue 18.
— Louisa, ébauches, Temple 11.

- Tynowsky, Luc., Vve, atelier de pivotages, Concorde 51.
 Ubelhardt, Em., crieur public, Côte 34.
 Ulli, Alb., guilloch., Monts 15.
 Vacheresse, Chs, boîtier, Prog. 47.
 Vallana, Barthélémy, maçon, Beau-Site 10.
 — Jean, électr., Malakoff 24.
 Vassia, Ls, cordonn., Envers 50.
 Vaucher, André, rem., Envers 48.
 — E., mén., Côte 6.
 Vautravers, Pl-H., éch., Crêt-V. 23.
 Verdon, Aug.-Humb., empl. C.F.F. Foule 20.
 — C.-A., journ., Pass. du Nord 5.
 Verdonnet, Lucie, s. prof., Côte 6.
 Vermot, Alf., Vve, Bournot 17.
 — Alph.-Aug., conc. Technicum.
 — Alph.-Luc., piv., Envers 55.
 — Charles, grav., Côte 2.
 — Chs, m. boucher, France 18.
 — Chs, charp., Avenir 13.
 — Gges, empl. téléph., Banque 7.
 — Gges, menus., Marais 11.
 — Hermann, achev., Avenir 11.
 — Jules, dégross., Avenir 13.
 — Jules, men., et nég. en chauss. Girardet 66.
 — Js-Augustin, cadr., Marais 17.
 — J.-Ed., Vve, Côtes 9.
 — Jles-Franc., taill., Grande-r. 40.
 — Julie-Aline, taill., Gr.'-Rue 3.
 — Ls, desserv., Soc. de consom., France 21.
 — Ls, taill., Grand'Rue 1.
 — L.-J., men., Chauffaud 1.
 — Lse, peintre cadrans, Banq. 2.
 — Marcel, remont., Châtelard 10.
 — Paul-Gges, pivot., Côte 30.
 — Pl-Ul., concierge, Prés d'Am. 6.
 — sœurs, taill., Banque 2.
 — Vve de J., s. pr., L. Côtes 15.
 Vernetti, frères, chaudr., Env. 19.
 Vieille, Marcel, tapissier, Gare 20.
 Viennat, Joseph, Fçois, taill. de limes, Malakoff 22.
 Villemin, F., fact. post., Gd'Rue 7.
 Voetsch, Jean, ébén., Envers 58.
 Vogel, Ad., fact., Malakoff 12.
 — Jean, Vve, Bellevue 26.
 Vogt, Jules, fab. de fourch., Avenir 23, dom. Fleurs 5.
 Voirol, Hri, bûch., Bied 1.
 Vollmer, Bertha, mén., C.-Vaill. 6.
 Von Almen, Ed., méc., Côte 2.
 — Ls, magas., Girardet 18.
 Von Buren, Gges, fais. secrets, France 21.
 Von Orelli, Dd, comm., Temple 27.
 Von Rohr, Jacob, visit. douanes, Col-des-Roches 34.
 Voumard, Albert, rem., France 18.
 — Edm.-Aug., assort. Girardet 50.
 — Paul, échapp., France 18.
 Vuagneux, H., boît., Industrie 13.
 Vuille, Alf., garç. banq., Gd'R. 6.
 — Alfred, emboît., Saules 3.
 — Alf.-Ulysse, conc., Billod 18.
 — Amélie, fixeuse, Pont 3.
 — Arm., emboît., Foyer 8.
 — Aug., rem., Reques 24.
 — Bernard, charg. post., Gare 5.
 — César, Vve, Gare 12.
 — Chs, agric., Saignoles 2.
 — Chs, ouv. fabr, Col-d-Roch. 39.
 — Charles, domest., J.-J. Hug. 9.
 — Ele-Aug., ébauch., Billodes 22.
 — Eug.-L., sert., J.-F. Houriet 5.
 — Fanny, mén., Avenir 26.
 — Gges-Arth., conc., Billodes 20.
 — Jâmes-Ed., rem., J.-J. Hug. 12.
 — Jeanne, coutur., Chem. Blanc 3.
 — Léop., plant. anc., Chem. Blanc 3.
 — Louis, emboît., Envers 50.
 — Vve de Ls, s. prof., A.-M. P. 20.
 — Ls-Alc., commis, Fleurs 5.
 — L.-Alf., Vve, repass., Indust. 27.
 — L.-Alf., Vve, repass., Prog. 31.
 — M., boulang., Petit Moulin 3.
 — N., achev., Étangs 7.
 — Paul, cartonn., Girardet 60.
 — Pl-Ele, vis, Eroges 30.
 — Robert, commis, Girardet 6.
 — Sam., magasin., Châtelard 7.

- Vuille-dit-Bille, Arth., sertiss.,
France 15.
- Vuille-Huguenin, Esther, finiss.,
boît., Crêt-Vaillant 35.
- Gges, grav., Cr.-Vaill. 35.
- Vuillemin, M.-L., mén., Franc. 20.
- Vuilleumier, Alexis, remonteur,
Jeannerets 3.
- Ali, rem., Mi-Côte 13.
- Arthur, Vve, Foyer 6.
- Chs, boît., Bournot 33.
- Chs-Marc, boît., Pont 8.
- Edm., emb., Av. Collège 9.
- E., cordonn., Bournot 7.
- Jules, dém., Gare 5.
- Juliette, ébauches, Gare 10.
- Léopold, remont., Industrie 5.
- Marcel, mécan., Banque 7.
- sœurs, assortim., Bournot 33.
- Vuithier, Gges, Vve, Billodes 46.
- Waldvogel, Henri, mécan., Côte 32.
- Rob. Vve, s. prof., Conc. 41.
- sœurs, Concorde 41.
- Walter, A., représ., Côte 7.
- Walther, G.-Hri, choc., Etangs 10.
- Gottfr., jardin., Monts 39.
- Marcel, Vve, Molière 3.
- Weber, Alb., mécan.-imprimeur,
Envers 29.
- Ad., dir. de l'Ecole de méc.,
Av. Techn. 26, dom. Bellev. 22.
- Ch., boît., France 21.
- Weber, Fr., Marais 25.
- Jean, essay.-juré, Reques 20.
- Jules-Ed., émaill., Envers 60.
- Mcel-Chs, conducteur C. F. F.,
Grand'Rue 3.
- Pl.-Ele, mécanic., Envers 39.
- Soph., régl. Breg., France 1.
- Wegmuller, E., ébauch., Bourn. 1.
- Weil-Naphtaly, Michel, confect.,
Grande'rue 23.
- Weissmuller, Albert, comptable,
Crêt-Vaillant 10.
- Edouard, fab. d'assortim., an-
cre, Envers 73.
- Welti, Christ, tremp., Gr.'-Rue 10
- Wenger, Arnold. boît., Progrès 13.
- Em., fab. cerc., Indust. 11.
- Fritz-Alc., remont., Billodes 21.
- sœurs, régl. brég., Envers 52.
- Wenger-Jaccard, Vve de Fritz,
Envers 52.
- Wermuth, Marie, m. tailleuse,
Cent Pas 6.
- Wetzel, Emile, méc., Tourelles 31.
- Gges, remont., Midi 21.
- Weyrauch, Fréd.-R., coup. balanc.,
Crêt-Vaillant 2.
- Widmann, Emile, cordonnier,
Raya 2.
- Widmer, Alb., relieur-gain., Dan-
Jeanrichard 15.
- Chs-Alf., mécan., Envers 23.
- Wieland, L.-Chs, rem., DI-JeanR. 7.
- Lse, taill., Dan.-JeanRichard 7.
- Wietlisbach, Jos., mécan., DI-Jean
Richard 15.
- Willi, Jacob, mécan., Côte 15.
- Winigger, François, mén., Billodes 44.
- Winkler, Louise, chocolat., Crêt-
Perrelet 1.

- Wirth, A.-J., doreur, J.-F. Houriet 3
 — Lina, lingère, Progrès 7.
 — Mme, broderies, lingère, Progrès 7.
 — Wilh., boîtier, Progrès 7.
 — Williams, boîtier, J.-J. Huguenin 27.
- Wodtli, Adèle, taill., Temple 5.
- Wodtli, Fréd.-Rodolphe, boîtier, Banque 7.
- Wolf, Albert, mécan.-dentiste, Gd'-Rue 40.
 — Gottlieb, grav., Bournot 17.
- Wolfensberger, Alice, m. d'allemand, Concorde 27.
 — Math., Vve, Concorde 27.
- Wolleb, Ern., boul., H. de V. 4.
- Wustenfeld, Charles, ferblantier, Grande-rue 8.
- Wüstenfeld, Ls, Vve, ménagère, Grand'-Rue 8.
- Wyder, Franz Nicklaus, serrurier Billodes 40a.
- Wyss, Arth., émail., Châtel. 10.
 — Ges, maréchal, Avenir 2.
- Zaugg, G., chocol., Tourelles 13.
 — Léon-Adr., comm. post, Prog. 45.
- Zbinden, Aug., Vve, débris, J.-F. Houriet 5.
 — Ed., Vve, Beau-Site 18.
 — Vve de Fritz, pierr., Chât. 13.
- Zbinden, Julia, ébauch., Prog 47.
- Zbinden, Ls-Alb., pivot., Girard. 54.
 — Maria, institut., Bellevue 4.
- Zeltner, Edmond, administ. postal, Fleurs 6.
- Zepf, Jos., poëlier-fumiste, Jean-Richard 35.
- Ziegler, Chs, Vve, Marais 17.
 — Chs-Alb., technic., Midi 5.
 — Ed., remont., Petit-Moulin 3.
- Zimmerli, Jean, serrurier, Jeannerets 28.
 — Walth., chocol., Cr.-Vaill. 35a.
- Zimmermann, Prosper, chef de gare, Col-des-Roches 7.
- Zinder, André, acheveur, Daniel Jeanrichard 33.
- Zumbach, William, chef mécanic., Bellevue 1bis.
- Zurbuchen, Fritz, chargeur postal, Montpugin 8.
 — Gottf., empl. de magasin, Crêt-Vaillant 35.
 — Jules, maréchal, Les Côtes 3.
- Zutter, Ch., Vve, Crêt-Vaillant 31.
 — Fritz, écuries d. Trois-Rois, D. JeanRichard 31.
 — Jean, manœuv., Bournot 17.
 — Jules, polisseur, Concorde 43
 — Math., pol. fin., Concorde 43.
- Zwahlen, Arn., doreur, Midi 9.
 — Fritz, Vve, s. prof., Envers 45.
 — Oscar, commis, Envers 45.
- Zybach, Fritz, nickeleur, Tour. 52.

Cidre de jus, 1^{er} choix, garanti pur
 en fûts et bouteilles

Cidre sans Alcool, en bonbonnes et bouteilles

Eau de vie de marc, 1^{er} choix

Toutes les qualités aux prix les plus bas

CIDRERIE DE KIESEN (Berne)

Demandez le prix-courant, s. v. p.

Adresses Professionnelles

HORLOGERIE

Ce chapitre contient les adresses essentielles de l'Horlogerie, celles de la fabrication. La nomenclature complète des adresses horlogères se trouve dans L'INDICATEUR DAVOINE concernant l'Horlogerie suisse, volume de 1118 pages, édité par nous, A. GÖGLER (S. A.) et auquel nous renvoyons les intéressés pour les renseignements, très détaillés.

Fabricants d'horlogerie

Baillo, John, Mi-Côte 5.
Barbezat-Bôle, Hri, Côte 6.
Bubloz, Henri, Marais 15.
Buhre, Paul, fab., Beau-Site 17.
Girard, Alexa., représent.
Calame, Ariste, Bellevue 14a.
Dalcher, Henri, Marais 12.
Dietrich, Emile, Gd'Rue 16.
DuBois, Ph. & fils, Gd'Rue 22.
DuBois-Favre, Ls, Grand'Rue 21.
Dubois-Devin, Tell, Chem. blanc 5.
Ducommun, Georges, Doxa,
Watch Factory, Billodes 26.
Fabrique d'horlogerie de la Ter-
rasse, Crêt-Vaillant 17.
Fabriques « Le Phare », Côte 29-33.
Fabrique des montres Zénith, S.
A., Billodes 30, 34, 36.
Gabus, Edouard, Côte 20.
Girard, Alex, Beau-Site 17.
Glauser, Edouard, Beau-Site 25.
Golay, David, Pont 11.
Grandjean, frères, Chapelle 5.
Henchoz, Aug., Envers 32.
Henchoz, fils, Argillat 8.
Jacot & Béguin, Bellevue 8.
Jeanneret, Ch., Marais 26.
Jeanneret, Tell, Avenir 23.
JeanRichard, Achille, B.-Site 25.

Matthey-de-l'Etang, Chs-Ele,
Envers 22.
Moser H. & Cie, A.-M. Piaget 14.
Nardin, Paul-D., Jardin 3 et 5.
Perrenoud fils & Cie, Crêt-Vail-
lant 37.
Pfister, Ami-Fréd., Crêt-Vaill. 23.
Racine, César, Av. Collège 8.
Racine, Vve de Marc, Reques 10.
Ramseyer, César, Henry Grandj. 2.
Sandoz, Jacq., Crêt-Vaillant 35.
Sandoz-Vuille, L., A.-M. Piaget 20.
Stolz, frères, Jardin 11.
Tavannes Watch Co, Envers 46.
Tissot, Charles, Beau-Site 24 et 26.

Assortiments (fabrique d')

Droz, Henri, Envers 97.
Gabus, Bernard & Georges,
Concorde 11a.
Grandjean, frères, Chapelle 5.
Guinand-Jeanneret, Aug., Marais 14
Huguenin, Ch. et L., Conc. 29.
Kuhn, E., Tourelles 22.



APPARTEMENTS AVEC BAINS
Eau courante dans toutes les chambres
Chambres depuis Fr. 4.50

GRAND CAFE-BRASSERIE
Direction F.-E. HIRSCHY

TÉLÉPHONES:
HOTEL 3215 — BRASSERIE 3200

Meylan, Jules, Concorde 25.
 Perrenoud Ges S. A., Marais 19-21.
 Pierrehumbert, frères, Girard 8.
 Schumacher, Albert, av. Collège 10.
 Vogt, J., Avenir 23.
 Weissmuller, Ed., Envers 73.

Balanciers compensés (fab. de)

Maridor, Ami, France 13.
Jaquet-Huguenin, S., Les Ponts-
 de-Martel.

Boîtes (Mont. de)

Bôle, Louis, France 1.
 Dubois, Bernard & Chs, Côte 2.
 Gabus, frères, Concorde 11a.
 Gentil & Cie, Envers 3 et 5.
 Huguenin frères & Cie (argent),
 Bellevue 32. (V. ann. page 620.)
 Nardin, Edouard & Charles,
 Reçues 22.
 Perrelet & Cie, Bellevue 8.
 Société l'Aurifère, J.-J. Huguen. 33

Cadrams émail (fab. de)

Gonthier, Félix-Ele, Aven. 15.
 Guinand, Fritz, Avenir 18.
 Pellaton, Edm., Cr.-Perrelet 5.
 Robert, frères, Envers 46.
 Ruhlé, Ls-Phil., (cadrams photo-
 graphiques), Avenir 33.

Chaînes

Faivre, Zéline, Bournot 33.

Compteurs (fab. de)

Mercier & Co., Dl. J.-Rich. 5.

Cuvettes (fab. de)

Wenger, Emile, Industrie 11.

Déchets d'or et d'argent

Maire, Georges, Envers 18.
Ducommun, Félix, essayeur-juré,
 Progrès 65a, La Ch.-de-Fonds.
 (Voir annonce page 177.)

Dorages et oxydages

Besse, Frédérique, Côte 20.
 Golay, J.-E., Vve, C. Vaillant 18.
 Grosjean, Charles, Bournot 31.
 Heiner, sœurs, Cr. Vaillant 33.
 Indervildi, sœurs, Crêt Vaillant 31.
 Jeanneret, Vve, (mouvements),
 Temple 1.
 Krähenbuhl, Fritz, A.-M. Piaget 22.
 Linder frères & Cie, r. Sylvain-
 Mairét 7.
 Neukömm, Jean, Envers 25.
 Wirth, Joseph, J.-F. Houriet 3.
 Wirth, H. et Humbert, Etangs 3.

METTLER S. A.

(VOIR ENCARTAGE)

Echappements

- Abplanalp, Gust., Raisin 5.
 Butikofer, J., Concorde 9.
 Dubois, Hri, anc., Envers 73.
 Huguenin, Albert, France 17.
 Humbert, Alc., Billodes 5.
 Jeanneret, F., Cr. Vaillant 9.
 Robert, Fritz, Concorde 41.
 Sandoz, Fritz, Combe-R 3.
 Thomann, Xavier, Jaluse 7.
 Tissot, F., ancre, Jaluse 35.

Pivoteurs

- Huguenin et Brandt, Chapelle 5.
 Huguenin, Julia, ancre, Temple 10.
 Jeanneret, Arthur, Bellevue 1bis.
 Rothen, Jean, Concorde 9.
 Rupp, P., Mi-Côte 13.
 Schneider, A., Bied 3.
 Tynowsky, Lucien, veuve,
 Concorde 51.

Emboîteurs

- Delachaux, Guill., Crêt-Vaillant 27.
 Girard, F., Crêt-Vaillant 27.
 Jeannet, Ali, av. du Collège 5.
 Jeanneret-Maurer, Ch., pièces soignées, A.-M. Piaget 23.
 Jeanneret, C.-E., succ. de Piguet,
 J.-A., France 10.
 (Voir ann. ci-contre).
 Meylan, Jules, J.-F., Houriet 3.
 Quartier, Justin, Foyer 9.
 Vuille, Ls, Envers 50.

Equarrissoirs (fab. de)

Braichotte, Georges, Combes.
 (Voir annonce page 530).

Essayeurs-Jurés

- Maire, Georges, Envers 18.
Essayeurs au Bureau de Contrôle
 Méroz, Jean, Foyer 24.
 Weber, Jean, Reques 20.

Jeanneret, Ch.-Emile

Successeur de

J.-ALBERT PIGUET

Rue de France, 10

Ressorts-Timbres garantis

très sonores

MÉDAILLE D'ARGENT

à l'Exposition nationale, Genève 1896

Emboîtages soignés, simples et compliqués en tous genres et qualités. Tirages simples à ressort et incrustés. Grande variété de mises à l'heure intérieures et extérieures. Spécialité d'emboîtages chronographe au pendant savonnette. Poussettes ovales et carrées interchangeables. Canons olives, secrets, couronnes.

Procédés mécaniques

Moteur électrique

— Téléphone 1.96 —

Fourchettes (fab. de)

- Dubois, Paul, Tourelles 23; domicile, Tourelles 31.
 Grandjean, frères, Chapelle 5.
 Meylan, Jules, Concorde 25.
 Pierrehumbert, frères, Girard 8.
 Vogt, Jules, Avenir 23.

Fournitures d'horlogerie

- Bourquin, Albert, Progrès 13.
 Ecole de mécan., au Technic.
 Faure, Phil. & fils, Gd'Rue 22.
 Grandjean. frères, Chapelle 5.
 Guyot, Fritz, France 16.
 Perrenoud, Alb., Grand'rue 15.
Rigoulot B. & Cie, Gd'Rue 16.
 Dépôt des **Spiraux Borle & Jequier** de Fleurier.

Fraises (fab. de)

- Fabriques de montres Zénith,
 (S. A.), Billodes 30, 34, 36.

Graveurs et Guillocheurs

- Borel, Bernard, Tourelles 41.
 Chédel, Jules, Grand'Rue 1.
 Favre, Edouard, Envers 9.
 Giroud, Paul, Beau-Site 25.
HUGUENIN FRÈRES & Cie, ciseleurs, Bellevue 32.
 (Voir annonce page 620).
 Jaccard, Eug, Vve, (cuv. en tous genres), Marais 17.
 Jacot, Georges, Envers 1.
 Jacot, fils, Envers 35.
 Liechti, A., Côte 36.
 Mæder, Alcide, Châtelard 15.
 Nardin, Georges, Envers 20.
 Pellaton-Seitz, C., Gd'Rue 42.
 Roulet, Alfred, Girardet 4a.
 Thiébaud, Guill., Marais 32.

Horlogers-Rhabilleurs

- Aellen, Louis, Molière 21.
 Boss, Christ., D.-J. Richard 35b.
 Dubois-Vuille, Ls, Foyer 21.
 Krebs-Simon, Fritz, Temple 23.
 Mercier, Edouard, Crêt-Vaillaut 7.
 Pellaton-Baillod, Ed., Côte 21.
 Rosat-Sandoz, Will., Beau-Site 12.
 Rupp, Paul, Avenir 1.

Mécaniciens

- Aciéra S. A., Prés d'Amens 6.
 Bader & Cie, Gare 10.
Berner, H.-A., Temple 15.
 Ecole de mécanique, av. du Technicum 26.
 Giauque et Haesler, Gde rue 3.
 Golay & Robert, Petit Moulin 2.
 Le Phare, Manufacture, rue de la Côte 19, 23.
 Saas, Henri, Marais 3.
 Steiner, Robert, Côte 22.
 Widmer et Lutz, Girardet 60.

Métaux précieux

- Banque Cantonale Neuchâteloise,
 Grand'Rue 25.

Nickelages

- Zybach, Fritz, Tourelles 52.

Pierristes

Grandjean, Arthur, Envers 22.
 Huguenin, Cécile, imp. Hosp. 8.
 Thiébaud, Tell, Châtelard 9.
 Zbinden, Vve de Fr., Châtelard 13

Pierristes et sertisseurs

Brunner, Ch., Ecreuses 3.
 Senn, Henri, Progrès 37.

Sertisseurs

Brandt, Marie, Hôtel-de-Ville 14.
 Gerber, Louise, Gare 14.
 Huguenin, Alph., Concorde 27.
 Jacot, Mathilde, Jardin 9.
 Jeanneret, Arthur, Bellevue 1bis.

Réglages

Bernard, Jeanne, Marais 12.
 Bourquin, Auguste fils, (de précision), Croix-des-Côtes 1.
 Brandt, Jeanne, Avenir 3.
 Brunner, Laurence, (Breguet), Ecreuses 3.
 Faivre, Clotilde, Billodes 12.
 Girard, Elise, (Breg.), Env. 27.
 Hauser, Emma, Crêt-Vaillant 12.
 Huguenin, Pierre, (Breg.), Foyer 29
 Jacot, Louise, Jardin 9.
 Jeanneret, Rose, Grand'Rue 26.
 Laberty, Auguste, (de précision), Crêt-Vaillant 30.
 Liechti, Sophie-Ad., Envers 20.
 Matthey, Mathilde, Temple 29.

Méroz, Marthe, Argillat 5.
 Mojon, Zina, (Breguet), rue du Midi 1.
 Pellaton, Léa, Monts 29.
 Rosselet, Fritz Envers 1.
 Roulet, A., rue J.-F. Houriet 5.
 Roulet, Cécile, Midi 1.
 Verdonnet, Lucie, Côte 6.
 Weber, Sophie, (Breguet), France 1.

Remonteurs

Baillod, Ulysse, Marais 5.
 Guinand, Jules-Ls, Avenir 25.
 Savoie-Ginnel, Fritz-Ed., Envers 27.

Repasseurs

Dubois, Ls, (et rem.), Foyer 21.
 Favre, Arnold, Industrie 15.
 Favre sœurs, Envers 75.
 Girard, L., Concorde 51.
 Montandon, Fritz (et remont.), Roches Houriet 2.
 Pellaton, Arthur, Chemin-Blanc 3.
 Richard, Albert, (et remont.), rue Crêt-Vaillant 30.
 Sandoz, Charles, France 15.

Ressorts (fab. de)

Dubois-Lebet, Alfred, Bell. 16.

Secrets (fab. de)

Boilliet, Léopold, Marais 27.
 Perret, Albin, Girardet 68.

Professions Libérales

Commerce, Arts et Métiers

Affichage

Uebelhard, Emile, Hôtel-de-Ville,
Grand'Rue 11.

Agences

(d'affaires et d'assurances)

Cugnet, Chs, bureau d'affaires,
Andrié 11.

Houriet, Henri, Grand'-Rue 16.
agent du Crédit foncier,

Jacot, J.-F., agent de la Caisse
d'épargne et de la société
d'assurance sur la vie humaine,
à Zurich, Banque 2.

Jacot, William, fils, agent d'assu-
rance Société Suisse, Côte 18.

Jeanneret, Jacques, agence finan-
cière, Grande rue 5.

Matthey et Boschung, France 11,
agents de l'Helvetia, Cie d'as-
surance c. incendie.

Rossel, H., agence agricole, rue
Girardet 62.

Rosset, Henri, bureau d'affaires,
Côte 18.

Architectes

CRIVELLI, JEAN et EUGÈNE.
rue des Envers 48.

Fallet, Jules, Girardet 48, bureau,
Grande rue 6.

Lambelet, Ern., Chapelle 4.
Maspoli, frères, Midi 19.
Oesch et Rossier, D.-JeanRich. 3.

Assurances

Humberset, P., institut, Jaluse 8,
Représ., Assurance Patria.

Avocats

Roulet, Numa, Pont 6.

Bains

Pfeiffer, Paul, Envers 54.

Banques

Banque cantonale, agence Place
1er Août.

Société de Banque Suisse, rue
Daniel J.-Richard 37.
(Voir annonce page 523).

Bazars

Au Bon Marché, rue Henry-Grand-
jean 2.

Blaser, Elisab., Temple 10.

Emery, Sully E., Andrié 3.

Etienne, Olga, (Bazar Loclois),
Hôtel-de-Ville 15.

Jeanneret, Sœurs, Temple 11.

E. Prébandier & Fils

CHAUFFAGES - POTAGERS - CALORIFÈRES

NEUCHATEL

Téléphone 7.29

Bijouterie-Orfèvrerie

Brunner-Gabus, S., Côte 18.
 Glauser, Alfred, Grande rue 21.
 Henchoz, Auguste, Envers 32.
Henry & Co., Bijoux „EMO“
 Le Plan, Neuchâtel.
 Jeanneret, Sœurs, Temple 11.

Blanchisserie et repasseuses

Blanchisseuses

Girard, Marie, Hôtel-de-Ville 5.
 Maire, Alice, Girardet 1.

Repasseuses

Bourquin, Louise, Crêt-Vaillant 27
 Girard, Louise, Midi 9.
 Girard, Mme, Marie, Hôtel-de-Ville 5.
 Giroud, Jles, Madame, B.-Site 8.
 Hieber, Emma, Henry Grandj. 7.
 Lienhart, Louise, Bied 5.
 Muller, Rosa, Envers 30.
 Perret, Léa, Envers 43.
 Robert, Emilia, Envers 52.
 Schweizer, Mina, Grande'Rue 5.

Boissellerie et Vannerie

Piaget, Théodore, Temple 1.
 Terraz, Paul, D.-Jean-Richard 14.

Boucheries et Charcuteries

BELL, succursales, Temple 7.
 France 18.
 Berger, Fritz, Grande'Rue 1.
 Favre, Vve, d'Albert, J.-J. Huguenin 31.
 Jauslin, Em., Banque 13.
 Knutti, Charles, Crêt-Vaillant 3.
 Pellaton-Brunner, P. Aven. 11.
 Robert, Ch., Pont 4.
 Scheurer, Alf., Gare 16.

Charcuteries

Dubois, Walt-Hri, Calames 15.
 Graber, Alfred, Temple 8.
 Grimm-Gysin, Mme, H.-de-Ville 12

Boulangeries

(Voir pâtisseries)

Aeppli, Fritz, Etangs 2.
 Bauer, Conrad, H.-de-Ville 15.
 Brêchet, Léon-Plac., Cr.-Vaill. 6.
 Coopératives Réunies, Pont 6.
 Gass, Vve, Industrie 7.
 Grandjean, Louis, Envers 43.
 Gygax, Frédéric, Andrié 11.
 Jacot, Edouard, Grand'Rue 42.
 Lanz, Jacob, veuve, Billodes 12.
 Matthey, Armand, Bournot 5.
 Moreau, Charles, Envers 64.
 Murbach, Albert, Banque 12.
 Schäfer, Tell, Marais 16.
 Schlatter, Frédéric, Côte 5.
 Seitz, Arnold, Gare 5.
 Thiébaud, Georges, Pont 7.
 Vuille, Marc, Petit-Moulin 3.
 Wolleb, Ernest, H. de Ville 4.

Brasseurs (maîtres)

Leppert, Vve de Ch., rue de France 33.

Bureau off. de renseignem.

Magasin de cigares, vis-à-vis de l'Hôtel judiciaire.

Broderies

Gnægi et Seitz, Mesdem., Banq. 7.
 Rochat, Adèle, Crêt-Vaillant 35.
 Schmall, Marie, Grande'Rue 5.
 Wirth Lina, Progrès 7.

Cafés, brasseries, restaur.

- Abplanalp, Gustave, Raisin 7.
 Audergon, Alf., Col des Roches 15.
 Berner, Gustave, Temple 15.
 Cadoppi, Virgino, France 24.
 Calame, Charles, Jeannerets 22.
 Cugnet, Charles, Andrié 11.
 Devin, Henri, Temple 9.
 Duvanel, Artil, France 33.
 Girard, Bern., J.-J. Huguenin 25.
 Girard, Raoul, Café du Casino,
 Av. du Technicum 1.
 Gnehm, Ele fils, Hôtel de la Croix-
 d'Or, Côte 7.
 Græppi, Emile, Vve, D. JRich. 3.
**Grisel, Henri, Café-Restaurant de
 la Fleur de Lys, Gd'Rue 1.**
 Gygax, Alb., Envers 64.
 Huguenin, Albert, Jaluse 14.
 Jeanprêtre, Robert, Midi 17.
 Joly, Ed., Vve, Col-des-Roches 45.
**Metzger, Henri, Buffet de la
 Gare.**
 (Voir annonce page 530.)
 Minder, Emile, Envers 55.
 Muller, Alfred, Progrés 47.
 Murbach, Albert, Banque 12.
 Scheurer, Alfred, Gare 16.
 Schlæppi, Charles, Gare 4.
 Tendon, Léon, Café du Comm.,
 Temple 23.

Thodé-Pellaton, Envers 30.
 (Voir annonce page 536.)

Café de tempérance

Fanac, Js-Hri Vve, Temple 13.

Camionnage

- Besson, Hermann, Envers 65.**
 (Voir annonce page 535.)
 Lehmann, Jac. Vve, France 25.
 Martin-Krähenbuhl, Albert, rue du
 Midi 3.
 Schafter, Léon, Daniel-JeanRich. 4
 Schmidlin, Rob., H.-Grandjean 5.
Zutter, Fritz, D. JeanRichard 31.
 (Voir annonce page 496.)

Cartonnage

Vuille, Paul, Girardet 60.

Cercles

- Cercle cathol., Avenue Collège*11.
 Cercle des Travailleurs, Gare 4.
 Cercle de l'Union, H.-Grandjean 7.
 Cercle de l'Union Républicaine,
 Hôtel-de-Ville 5.
 Loge maçonnique, Envers 37.

Chapellerie-Pelleterie

- Angst, Emile, Côte 8.**
 (Voir annonce page 536.)
 Francon, Pierre, Grande'Rue 30.
 Jung, Jean-Charles, Temple 1.
 Streit, Christian, Grand'-Rue 10.

CLICHÉS a. Courvoisier
La Chaux-de-Fonds

Charpentiers*(Voir menuisiers)***Charrons**

Fuchs, Edmond, Avenir 2.
Muller, Adolphe, Progrès 45.

Chaudronniers

Verneti frères, Envers 19.

Chocolat

J. KLAUS (S. A.) Voir annonce
1re page du volume.)

Coiffeurs

Behra, Xavier, Marais 20.
Dubois, Joseph Vve, Progrès 17.
Fleischmann, Bernard, Gr.-Rue 23
Juillerat, Oscar, Vve, sal. p. d. &
postiches, Gd'-Rue 16.
Muller, Adolphe, Bournot 31.
Nardon, Adrien, France 29, et
Côte 12.
Sada, Louis, Envers 58.
Steinemann, Charles, Temple 9.
Thiébaud, Alex., France 20.

Combustibles

CHAPUIS, SÉBAST,
Girardet 45 et 46.
Colomb, Fritz, Crêt-Vaill. 2.
Coopératives Réunies, France 21,
Grande rue 3 et Progrès 37.

Grange, Jean, Fleurs 3.

(Voir annonce page 535.)

Reutter & DuBois, fournisseurs
de la partie, France 67.

Rodde, André, Verger 36.

Voirol, Henri, Girardet 3.

Comestibles

Berruex, Paul, DI JeanRichard 13
Choffet, Samuel, Pont 4.

Favre, Vve de Paul, Temple 7.

Graber, Alfred, Temple 8.

Grim-Gysin, E., Hôtel-de-Ville 12.

Martin, R., Midi 3.

Perrenoud, Gges, Pont 3.

Porret, Ulysse, Côte 11.

Sommer, Arthur, Grande rue 12.

Confections, Tissus

Au Bon Marché, H. Grandjean 2.
Béguin, sœurs, France 31.

Blaser, Elisab., Grande'-Rue 19.

Bloch fils & Cie, Grand'Rue 40.

Bommer, Charles, D. JeanRich. 25

Dreyfuss frères, « A la Grande
Maison », D. JeanRichard 17.

Friollet-Jeannet, M., Andrié 5 et
Dniel JRichard.

Heger Jacques, Henry Grandjean 7

Heynlein, Herm., D. JeanRich. 21.



Jacot, F. & sœurs, Envers 25.
 Junod, Edouard, France 4.
 Klenk, Otto, D. JeanRichard 23.
 Pisoli, Vve de Jos., Grand'R. 23.
 Streit, Christian, Grand'Rue 10.
 Weill-Naphtaly, Mich., Grand'R. 23.

Cordonniers

Bardone, Antoine, Hry Grandj. 2.
 Bianchi, Oreste, Grande rue 20.
 Blanc, Ulysse, Girardet 46.
 Béguin, Ls-Alc., Girardet 66.
 Dombald, Désiré, Avenir 11.
 Doms, J.-Maxim., Côte 12.
 Droxler, Ch.-Alf., Envers 69.
 Grenaud, Joseph, Progrès 11.
 Groshans, Fritz, Envers 23.
 Jaquet-Favre, Alexis, Temple 3.
 Jeanneret, Gges, Progrès 37.
 Mayer, Edgar, D. JeanRich. 19.
 Mora, Louis, France 15.
 Muller, Alf., Vve, D. JeanRich. 19.
 Rauss, Franç., D. JeanRich. 21.
 Rognon, François, Crêt-Vaill. 17.
 Rognon, Jules, Crêt-Vaillant 5.
 Vermot, Jules, Girardet 66.
 Vuilleumier, Ern., Bournot 7.
Pétrémand, G., Neuchâtel.
 (Voir annonce page 416.)

Coutellier

Chesi, Lino, Dniel JRichard 33.

Couvreurs

Baumberger, Alf., Girardet 23.
 Sommer, Rod., Envers 60.

Dentistes

Matthey, Charles, Envers 24.
 Perrenoud-Huguenin, Jles, Pont 6.
 Ramstein, Jean, cabinet dentaire,
 Grande rue 3.
 Sarbach, Henri, Andrié 5.
 Wolf, Albert, Grand'Rue 40.
 Cabinet Dentaire.

Drogueries

Amez-Droz, Arthur, Gde rue 17.
 Burmann & Cie, « La Claire ».
 Evard, Alex., Pl. Marché 38.
 Jacot, Maurice, Grande rue 28.
 Pharmacie de la Côte, Côte 4.

Electriciens

Antonin & Cie, Gare 20.
 (Voir annonce page 459.)

Encadreurs

Schweizer & Schœpf, Envers 37.
 (Voir annonce page 178.)
 Widmer, Albert, D. JeanRich. 15.

Entrepôt fédéral

Société de l'Entrepôt fédéral,
 France 85.

Entrepreneurs

Bernasconi, Antoine, Foule 24.
 Corti & Ghielmetti, Chemin-de-
 Chalet 8.
 Gaudenzi, Victor, Girardet 15.
 Maspoli, Emile et Joseph, Midi 19.
 Perucchi, Ernest, France 20.
Reutter & DuBois, fournisseurs
 de la partie, France 67.

Epiceries

Bardet, Yvonne, Girardet 6.
 Béguin, sœurs, France 31.
 Châtelain, Emma, J.-J. Huguen. 19.
 Choffet, Samuel, Pont 4.
 Coopérative Concordia, Banque 7.
 Gaberel, Jean, Envers 11.
 Girard, Fritz, J.-J. Huguenin 12.
 Grosclaude, Adèle, Girardet 44.
 Guyot, Ls-Hri, Mar. 27 et France 16.
 Guyot, L. & Cie, Grand'Rue 34.
 Kaiser, société, Temple 11.
 « Mercure », Côte 6.
 Mercier, Mlle, Crêt-Vaillant 7.
 Nussbaum, Henri, Crêt-Vaillant 21.
 Perrenoud, Gges, Pont 3.
 Porret, Ulysse, Côte 11.

Petitpierre, A. & Cie, D. JeanR. 27.
 et Marais 18.
 Piffaretti, Louis, Etangs 4.
 Ronchi, Alfred, Gare 3.
 Schaller, Henri, Beau-Site 8.
 Société coopérative de consommation, Pont 6, France 21, Progrès 37 et Progrès 47.
 Steudler, sœurs, Progrès 31.

Etalonneur Juré

Saas, Henri, Marais 3.

Ferblantiers

Gautschi-Kesselring, Temple 20.
 Ischer, Alfred, France 9.
 Pisoli et Gumny, Bournot 25.
Roudolf, Georges et Louis, Banque 9. (V. annonce page 537.)
 Wustefeld, Chs, Grand'Rue 8.

Fers (Art. en)

Pisoli et Gumny, Bournot 25.
Reutter & DuBois, fournisseurs de la partie, France 67.
 Salm, Emile, D. JeanRichard 23.
 Sandoz-Roulet, Hri, Temple 5.

Gainiers

(Cartonnage)

Robert, Marie, Raisin 5.
SCHWEIZER & SCHCEPF, rue d. Envers 37.
 (Voir annonce page 178.)
 Widmer, Albert, DI-J.-Rich. 15.

Garde-malades

Capt, Louise, Dniel JRichard 25.
 Jacot, Lina, Bied 1.
 Mentha, Louise, Bournot 7.
 Perrenoud, Marie, Bellevue 20.

Graines (Négociants en)

Haubensak, Alb., Midi 11.
 Turtschy, Chs, Gde rue 18.

Horticulteurs

Dothaux, Etienne, Girardet 66.
 Haubensak, Alb., Midi 11.
 Turtschy, Al., (fleur.), Temple 6.
 — Charles, Grande rue 18.

Hôtels

Croix-d'Or, Gnehm, Emile, fils, rue de la Côte 17.
Hôtel fédéral, Fahrni, Marc, Col-des-Roches 39. (V. ann. p. 508.)
 Hôtel de France, Racine Antoine, Cent Pas 8.
 Hôtel de la Gare, Col-des-Roches, Audergon, Alfred.
 Stand, Guinand, J., Girardet 3.
Trois-Rois, Tissot, Edmond, Temple 27. (V. annonce page 511.)

Imprimeries

Bertschi, Jean-Louis, Jeh. Droz 13.
 Courvoisier frères, D. JeanR. 13.
 Imprimerie Nationale, Jehan D. 13.

Ingénieurs

Grâa, Henri, Bellevue 26.
 Perrenoud, H., Grand'Rue 18.
 Rochedieu, Edouard, électricien, Monts 25.

Journaux

Feuille d'Avis des Montagnes, rue D. JeanRichard 13.
La Gazette du Locle, Jehan D. 13.

Laiteries

Choffet, Samuel, Pont 4.
 Graber, Alfred, Grand'Rue 17.
 Sommer, Arthur, Grand'Rue 12.
 Grimm, L., Hôtel-de-Ville 12.

Lamineurs

Soc. de Banq. Suisse, D. JR. 37.
 Mathey, A., fils (Klaus, J., fils, succ.), Jaluse 20.

Librairies et Papeteries

Berger, Blanc, Grande rue 5.
 Courvoisier frères, D. JeanR. 13.

Huguenin, Elise, Grand'Rue 26.
Impr. Nationale, Jehan Droz 13.

Lingères

Cosandier, Emma, Imp. Hosp. 8.
Guibelin, Elisa, Concorde 41.
Jeanneret, Sophie, Temple 1.
Kehrli, M.-J., Al.-M.-Piaget 15.
Matile, Laure, Concorde 11.
Matthey, Pauline, Côte 10.
Perret, Marie, Bied 1.
Reichen, Aline, France 17.
Sandoz, Alice, Monts 15.
Sandoz, Marg., D. JeanR. 35 bis.
Wirth, Lina, Progrès 7.

Marbriers

Praz, Joseph, Fleurs 5, taille de
pierres en tous genres.
Torriani, Valentin, Jeannerets 8.

Maréchaux

Fuchs, Edmond, Avenir 2.
Meyer, Albert, Progrès 45.

Massages

Girard, Jean, Grand'Rue 23.

Médecins-Chirurgiens

Gross, Maur., Crêt-Vaillant 22.
Huguenin, Numa, Pont 11.
Sandoz, Chs, Envers 41.
Sarbach, Jules, Côte 8.
Steinhäuslin, J.-Hri, Temple 29.

Menuisiers, Parqueteurs

Ebénistes

Andreino, Chs, Crêt-Perrelet 3.
Barbieri, J., Concorde 47.
Christian, François, Envers 2.
Cupillard, Georges, Bournot 1.
Cupillard, Louis, Concorde 55.
Flury, Joseph, Ct-Vaillant, at-
elier, rue de France 59.
Huguenin, J. & J. frères, Midi 1.
fil Fritz, Daniel JeanRichard 31,
atelier Banque 9a.

Lurati, Angelo, France 15.
Mollier frères, Jeannerets 20.
Parnigoni, Rocco, Envers 57.
Rognon, Chs, Envers 13.
Vermot, Jules, Petit-Moulin 2.
Vöetsch, Jean, Envers 58.

Mercerie

Au Bon Marché, Hry Grandj. 2.
Bazar Loclois, Hôtel-de-Ville 15.
Blaser, Elisabeth., Grand'Rue 19.
Gnægi & Seitz, Mlles, Banque 7.
Guinand, Juliette, Grand'rue 23.
Guyot, Louis-Henri, Marais 27 et
France 16.
Guyot, L. & Cie, Grand'Rue 34.
Matthey, Pauline, Côte 10.
Société coopérative de consom-
mation, Pont 6, France 21,
Progrès 37 et 47.

Meubles

Christian, F., D. JeanRich. 1.
Colomb, Fr., Crêt-Vaillant 2.
Froidevaux-Boillat, Eug., Gare 12.
Gauffre, Alexandre, Bournot 31.
Gugger, Jean, Côte 14.
Magnin, Frédéric, Vve, Jaluse 24.
Maridor, Charles, France 13.
Matile, Eugène, D. JeanRich. 15.
Roth, A., Envers 52.
Vöetsch, Jean, Envers 58.

Modes

Au Bon Marché, H. Grandjean 2.
Bader, Mme, Dl JeanRich. 2.
Blaser, Elisabeth., Grand'Rue 19.
Ducommun, Esther, Jeannerets 26.
Grillet, Mme, Dl JeanRichard 14.
Joriot, Mme, Banque 11.

Musique (Magasins de)

- Pigeon & Quartier**, Temple 21.
(Voir annonce page 537).
Witschi-Benguerel, F. & H. Pianos
Musique, Instruments, Léopold-
Robert 22, La Chaux-de-Fonds.
(Voir annonce page 464.)

Musique (Professeurs de)

- Bally**, Paul, Foyer 21.
Faller, Charles, H. de Ville 4,
Huguenin, Charles, Ct-Vaill. 33.
Oehlklaus, Ern., Grand'Rue 7.
Pfister, Alice, Av. Hôpital 18.

Notaires

- Chabloz**, Ch., Envers 13, bureau,
Grand'Rue 7.
Jacot, Jules-F., Côte 4.
Bureau: Banque 2.
Sandoz, Numa, Envers 41.

Optique

- Perrenoud**, Alb., Grande rue 15.
Robert, William, Envers 41.

Ortopédie

- Pétrémard**, G., Moulins 15, Neu-
châtel (voir ann. pages 416-436).

Parapluies

- Angst**, Emile, Côte 8.
Blaser, Elisabeth, Grand'Rue 19.
Francon, Pierre fils, Gd'Rue 30.
Janneret, Sœurs, Temple 11.
Jung, Jean-Charles, Temple 1.

Pâtisseries-Confiseries

- Bauer**, Conrad, Hôtel-de-Ville 15.
Bersot, Eugène, Gare 14.
(Voir annonce page 536.)
Jacot, Edouard, Grand'Rue 42.
Klaus, chocol., S. A., r. Klaus 12.
Moreau-Stebler, Hri, Temple 17.
Seitz, Arnold, Gare 5.

Peintres

- Gehret**, Irma, Crêt-Vaillant 35.
Girod, Alex., Petits Monts 11.
Jacot-Guillarmod, Ls, r. Henry
Grandjean 2.
Matthey, Maurice, Petits-Monts 3.

Pensions

- Aellen**, Marc-Ali, Bournot 31.
Bettoli, Baptiste, Billodes 5.
Colomb, Marg., Grand'rue 5.
Cuisine Populaire, H.-de-V. 13.
Gnehm, Emile, Côte 17.
Gygax, Albert, Envers 64.
Heger, Georges, pension d'été,
Prévoux 7.
Hofer, Elise, Marais 27.
Jacot, Anna, Dl J.-Richard 4.
Jaquet-Richardet, Lis, France 4.
Kohler, Marthe, Andrié 5.
Minder, Emile, Envers 55.
Pellegrini, Virgile, Billodes 21.
Parnigoni, Rocco, Envers 57.
Piffaretti, Louis, Etangs 4.
Racine, Antoine, Cent Pas 8.
Scheurer, Alfred, Gare 16.
Schlœppi, Charles, Gare 4.
Thodé, Jean, Envers 30.

Pharmacies

- Evard**, Alex., Pl. Marché 38.
Jacot, Maurice, Grande rue 28.
Pharmacie de la Côte, Côte 4.

Photographies

- Makeeff**, Philimon, France 26.
Robert, Ernest, Envers 46.
Curchod, Jules, fournitures pour
la photographie, Grande-rue 20.

Plâtriers Vernisseurs

- Bernasconi**, Ant., Foule 24.
Bertoncini, frères, Gd'Rue 20.
Delvecchio, Henri, Envers 39.
Favre et Gœtz, Midi 7.

Grandis & Comoletti, Gr'-Rue 30.
 Marietta & Della Negra, Côte 2.
 Perucchio, Clém., Imp. de l'Hosp. 6.
 Rossetti, Ernest, Envers 62.

Poëliers-fumistes

Rotzler, Jos, Crêt-Vaillant 19.
 Zepf, Jos. fils, D. JeanRichard 35.

Pompes funèbres

Boillod, Emile, Clos aux Veaux 2.
 Rosset, Henri, Côte 18.

Portefaix

Pfister, Louis, Avenir 13.

Quincaillerie, vaissellerie

Au Bon Marché, H. Grandjean 2.
 Blaser, Elisabeth, Grand'Rue 19.
 Jost, Christian, France 16.
 Piaget, Théodore, Temple 1.
 Pisoli, & Gumny, Bournot 25.
 Salm, Em., Dl JeanRichard 23.
 Sandoz-Roulet, Henri. Temple 5.

Ramoneur

Coccoz, Hermann, Cr.-Vaillant 5.

Relieurs

(Voir aussi Ganiers)

Schweizer & Schœpf, Envers 37.
 Widmer, Alb., Dl JeanRich. 15.

Sages-femmes

Matthey, Antoinette, Gd'Rue 42.
 Reubi, Marie, Côte 14.

Scieurs

Belser & Delvecchio, Verger 14.
 Bourquin, César, Foule 26.
 Picard, Arthur, Vve, C.-des-R. 28.
 Rodde, André, Verger 36.

Sculpteurs sur ivoire

Steinbrecher, Théod., Gd'Rue 21.

Selliers

(Voir aussi tapissiers)

Frankhauser, Fritz, Envers 20.
 Hegel, Fritz, Envers 39.
 Roth, Adolphe, Envers 52.
 Scheurer, Edouard, Envers 17.

Serruriers

Ferrari frères, Av. Coll. 7.
 Jaggi & Furrer, Côte 7.
 Neri, Jean, Envers 59.

Tabacs et cigares

Bourquin, Albert, Progrès 13.
 Ducommun. Fritz, France 17.
 Emery, Sully E., Andrié 3.
 Gauthier, Jacques, Gde rue 24.
 Hoffmann, Chs, Vve, Marais 11.

E. Prébandier & Fils

Chauffages - Potagers - Calorifères

NEUCHATEL

Téléphone 7.29

Jost, Christ, France 16.
 Klenk, Charles, Grand'Rue 21.
 Perrin, Rose, kiosque, Place du
 1er Août.
 Rutscho & Gerber Mmes, Tple 9.

Tailleurs

Bömmer, Chs, DI JeanRichard 25.
 Brandt, Alcide, DI JeanRich. 35.
 Cordier, Hermann, Cent-Pas 6.
 Heynlein, Herm., DI JeanRich 21.
 Klenk, Otto, DI-JeanRichard 23.
 Robert, Léon, Foule 24.
 Vermot, Louis, Grand'Rue 1.

Tailleuses et couturières

Andreino, Louise, Crêt Perrelet 3
 Bandelier, Jeanne, Girardet 47.
 Béguin, Louisa, Progrès 33.
 Biéry, Alice, Crêt-Vaillant 18.
 Brönnimann, Elisa, Gd'Rue 21.
 Donati, Louise, Banque 11.
 Favre-Magnin, Aug., Marais 16.
 Fivaz, Lse, Hôtel-de-Ville 14.
 Grandjean, Mme, Côte 20.
 Grandjean, Sophie-Rachel, Crêt-
 Vaillant 30.
 Guinand-Maurer, P., A.-M. P. 20.
 Humbert, Louise, Gare 14.
 Jeanneret, sœurs, Bournot 25.
 Maire, Mathilde, Daniel Jean-
 Richard 27.
 Matthey, sœurs, Pont 11.
 Mercanton, Marie, H. de Ville 15.
 Montandon, Estelle, Avenir 32.
 Pellaton, Aldine, Envers 32.

Perrenoud, Mlle, France 17.
 Perret, Emma, Midi 5.
 Pfister, Clém. (p. homm.), Av. 13.
 Perruccio, Mme, Imp. Hospice 6.
 Racine, Marie, Crêt-Vaillant 23.
 Renaud, Laure, D. Jeanrichard 27.
 Schäfer, Jeanne, Envers 33.
 Simon-Matthey, Emma, Daniel
 JeanRichard 27.
 Vermot, Julie-Aline, Grand'Rue 3.
 Vermot, sœurs, Banque 2.
 Vuille, Jeanne, Chemin Blanc 3.
 Vuille, Lucie, Envers 50.
 Wermuth, Marie, Cent Pas 6.
 Wieland, Louise, DI JeanRich. 7.
 Wodtli, Adèle, Temple 5.

Tapisserie

Frankhauser, Fritz, Envers 35.
 Gugger, Jean, Côte 14.
 Roth, Adolphe, Envers 52.
 Scheurer, Edouard, Envers 17.

Teinturerie

Pfeiffer, Paul, Envers 54.

Timbres ressorts

Girard, Ferdin., Crêt-Vaillant 27.
 Jeanneret, Ch.-Ele, France 10.
 Meylan, Jules, J.-F. Houriet 3.

Tricotages

Fox, Eusébie, Marais 27.

Verreries-Cristaux

Au Bon Marché, H. Grandjean 2.

Béguin, sœurs, France 31.

Blaser, Elisabeth, Temple 10.

Jost, Christ & fils, France 16.

Piaget, Théodore, H. Grandjean 7.

Sté coopérative de consommation,
Pont 6, Progrès 47, Progrès 37
et France 21.

Terraz, Paul, DI JeanRichard 12.

Vétérinaires

Latour, Emile, Côte 6.

Rosselet, Ch.-Aug., Côte 26.

Vins (commerce de)

Guyot & Cie, Ls, Grand'Rue 34.

Latour, H., Gare 22.

(Voir annonce page 536).

Picard, Ed., Col-des-Roches 6.

Voituriers

Besson, Hermann, Vve, Envers 65.

(Voir annonce page 535.)

Fasnacht, Edouard, Côte 15.

Lehmann, Jacob Vve, France 25.

(Voir annonce page 520.)

Martin, Alb., Midi 3.

Schafter, Léon, DI JeanRichard 4.

Schmidlin, Robert, Avenir 1.

Zutter, Fritz, DI JeanRichard 31.

(Voir annonce page 496.)

ADRESSES DIVERSES

Ecole de Commerce.

(Voir annonce page 535.)

HUGUENIN FRERES & CO.

FABRIQUE

NIEL

LE LOCLE SUISSE

BOITES DE MONTRES

ARTISTIQUES

MÉDAILLES

BIJOUTERIE



ADRESSES DIVERSES

Neuchâtel

- BANQUE CANTONALE NEUCHATELOISE.** — Voir ann. p 403.
Bouvier Frères, champagne. — Voir annonce page 532.
Châtenay, S., Vins. — Voir annonce page 530.
CRÉDIT SUISSE. — Voir annonce page 378.
BAILLOD, H., nég. en fers. — Voir annonce page 533.
Pury & Cie, banquiers. — Voir annonce page 475.
Schinz, Michel & Cie, bazar, r. St-Maurice 10. (Voir ann. page 534).
CAISSE D'ÉPARGNE. — Voir annonce page 461.
PRÉBANDIER, E. & FILS, chauff. central. Téléphone 729.
CALORIE, chauffage central. — Voir annonce page encartée.
Glockner, E., mécanicien, Vauseyon. — Voir annonce page 538.
Knecht & Moschard, auto-garage, Pl. d'Armes 1. — V. ann. p. 8.
Ulrich, Ed., Café de la Rotonde. — Voir annonce page 537.
Champagnes Gold-Lack & Jockey-Club. — Voir annonce page 451.

Peseux

- Sandoz, J.-H.**, rhabilleur de montres. — Voir annonce page 469.
Von Arx, Ed., Auto-Garage. (Voir annonce page 531).

St-Blaise

- AUTOMOBILES „MARTINI“**, (Voir annonce page encartée).
Perrier, Chs, Vins. — Voir annonce page 486.
Ritter, A., Hôtel du Cheval Blanc. — Voir annonce page 530.
Segessemann & Cie, atel. mécanique. — Voir annonce page 501.
Strittmatter & Mérian, représ. vins. — Voir annonce page 396 et 493.

Auvernier

- Braillard & Peter**, Vins. — Voir annonce page 529.
Godet, A., Vins. — Voir annonce page 500.
Lozeron, P. & Cie, Vins. — Voir annonce page 518.
Cave du Château d'Auvernier. — Voir annonce page 538.
Clerc, A., Hôtel Bellevue. — Voir annonce page 534.
Sydler fils, Vins. — Voir annonce page 503.
Zbinden, W., Hôtel du Lac. — Voir annonce page 538.
Kretz, Joseph, fab. de fournaises. — Voir annonce page 463.
Chautems, Jean, Hôtel du Poisson. — Voir annonce page 532.

Colombier

- Antoine, G.**, hortic.-pépiniériste. — Voir annonce page 540.

Corcelles

- Hôtel de la Gare**, Laubscher, Ed. — Voir annonce page 8.

Cormondrèche

- Cornu J.-Ed.**, Vins.— Voir annonce page 498.

Couvet

Pernod S. A., champagne. (Voir annonce page 452).

Travers

Bachmann & Co, Ameublements. — Voir annonce page encartée,

Yverdon-les-Bains

GRAND HOTEL ET HOTEL DE LA PRAIRIE. — Voir ann. page 399

Lausanne

FÆTISCH, frères. Musique. — Voir annonce page 435.

Vevey

Debrot, Arthur, rue d'Italie 42a. Voir annonce page 624.

Clarens

ROYAL HOTEL BRUN-MONNET, E., Voir annonce page 539.

Martigny

Orsat Frères, Vins. — Voir annonce page 493.

Genève

POZZI, G., mach. à écrire, install. de bureaux. — V. ann. p. encartée.

Touring-Hôtel-Balance. — Voir annonce page 507.

Vermouth « Noblesse ». Ciravegna & Cie. — Voir annonce page 531.

Saint-Imier

Banque Populaire Suisse. — Voir annonce page 505.

SCHWEINGRUBER, EMILE, fabrique de ressorts. — Voir annonce page 465.

Mont-Soleil sur Saint-Imier

Grand Hôtel Mont Soleil. — Voir annonce page 6.

Bienne

PÆRLI & Cie, Chauffage central. — Voir annonce page 623.

Dornach

Glauser, R.-Th., ingénieur-chimiste. — Voir annonce page 458.

Kiesen

Cidrerie. — Voir annonce page 604.

Olten

AUTOMOBILES BERNA. — Voir annonce page encartée.

Ramsei

Cidrerie. — Voir annonce page 489.

Bordeaux (France)

Molina aîné, H., Vins. — Voir annonce page 523.

Valence sur Rhone (France)

Salmon J., Barre & Co, Vins. — Voir annonce page 396.

E^{LE} PAERLI & C^o

LAUSANNE - BIENNE

Téléphone 21.47

Téléphone 3.15

Chauffage Central

DE TOUS LES SYSTÈMES

Projets et Devis sur demande

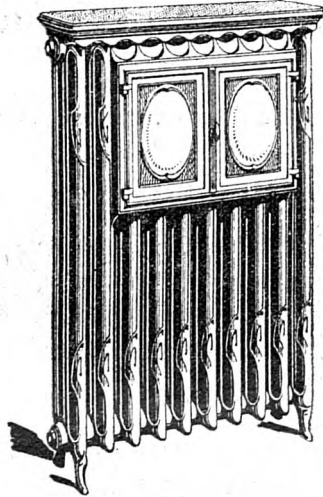

Références de Premier Ordre

Installations sanitaires, Séchoirs, Ventilation, etc., etc.

SOUDEURE AUTOGENE

*Appareils d'Acétylène et Installations de soudure
autogène pour fabriques de boîtes de montres
et usines métallurgiques*

Bureau Technique

Draperie - Nouveautés

Françaises et Anglaises

Arthur Debrot

à VEVEY

46 a, Rue d'Italie, 46 a

Tailleur pour Dames et Messieurs

Vêtements sur mesure pour Dames
et Messieurs

Pantalons et Gilets fantaisie

Costumes pr. dames grand chic et trotteur
amazone et de sport.**Travail soigné — Coupe irréprochable****PRIX MODÉRÉS**

417 TÉLÉPHONE

TÉLÉPHONE 417

*Sur demande on se rend à domicile avec les Echantillons*Mon honorable clientèle de La Chaux-de-Fonds
et des environs sera visitée à chaque saison,
comme par le passé.

Canton

Rue Léopold Robert 29



TÉLÉPHONE 13.93

LA CHAUX-DE-FONDS

Magasin le mieux assorti de toute
la Région en

Chapellerie

Chemiserie

Parapluies

Cannes

FABRICATION DE FOURRURES

*Choix riche dans tous les genres
de Manteaux, Pélerines, Collets, Cravates, Bonnets
Chancelières, Tapis.*

RÉPARATIONS :: TRANSFORMATIONS

Prix avantageux — Gros et Détail

S. E. N. J. 5%

BANQUE CANTONALE NEUCHATELOISE

SUCCURSALE DE LA CHAUX-DE-FONDS

Rue du Marché 4 et 6

Siège central : NEUCHATEL

Agences { BRENETS : CERNIER : COLOMBIER : COUVET
FLEURIER :: LOCLE : PONTS-DE-MARTEL



SERVICE D'ÉPARGNE - ÉMISSION DE BONS DE DÉPÔT A
1, 2, 3 ET 5 ANS, NOMINATIFS OU AU PORTEUR - OUVERTURE
DE COMPTES-COURANTS DÉBITEURS ET CRÉDITEURS.
ESCOMPTE ET ENCAISSEMENTS DE LETTRES DE CHANGE.
PRÊTS HYPOTHÉCAIRES, SUR CÉDULES ET SUR BILLETS.
PAYEMENTS PAR CORRESPONDANCE OU TÉLÉGRAPHIQUES.
AINSI QU'ÉMISSION DE CHÈQUES ET LETTRES DE CRÉDIT
SUR TOUS LES PAYS - GÉRANCE DE FORTUNE
NÉGOCIATION DE BILLETS DE BANQUE ÉTRANGERS
ACHAT et VENTE de MATIÈRES d'OR, d'ARGENT et de PLATINE

SPECIALITÉ D'OR DÉGROSSI, CARRURES ET CHARNIÈRES
SANS SOUDURE, PLAQUES, FIL, CISELÉ A TOUS TITRES.
OR FIN POUR DOREURS

CORRESPONDANTS DANS TOUTES LES COMMUNES DU CANTON

