

DE LA
DONS
LE

ques
D



14.853.



CHIMIQUE
LAVAGE
CHIMIQUE

TEINTURERIE TELL MUMBERT
USINE ET MAGASIN: NUMA DROZ, 10
TÉLÉPHONE 7.84

LAVAGE CHIMIQUE
SUCCURSALE: RUE NEUVE 3
TÉLÉPHONE 15.10

AU TIGRE ROYAL



W. M. ORITZ

15, RUE LÉOPOLD ROBERT, 15

.....
Chapellerie Soignée
.....

FOURRURES -- PARAPLUIES

13.78 Téléphone Maison de 1^{er} Ordre Téléphone 13.78

VINGT-DEUXIÈME ÉDITION

ANNUAIRE DES ADRESSES

LA CHAUX-DE-FONDS & LE LOCLE

PRIX : 5 FRANCS

1918

PRIX : 5 FRANCS

BUREAU CENTRAL DE PUBLICITÉ

A. GOGLER (S. A.) ÉDITEUR, LA CHAUX-DE-FONDS, RUE DU PARC, 9 TER
TOUTS DROITS RÉSERVÉS

ASSURANCES BESSE & CO

LA CHAUX-DE-FONDS (Voir annonce page 481)

BRASSERIE

DE LA

COMÈTE

LA CHAUX-DE-FONDS

**BIÈRE EN FUTS
ET EN BOUTEILLES**

TÉLÉPHONE

4.16



BANQUE FÉDÉRALE

— SOCIÉTÉ ANONYME —

LA CHAUX-DE-FONDS

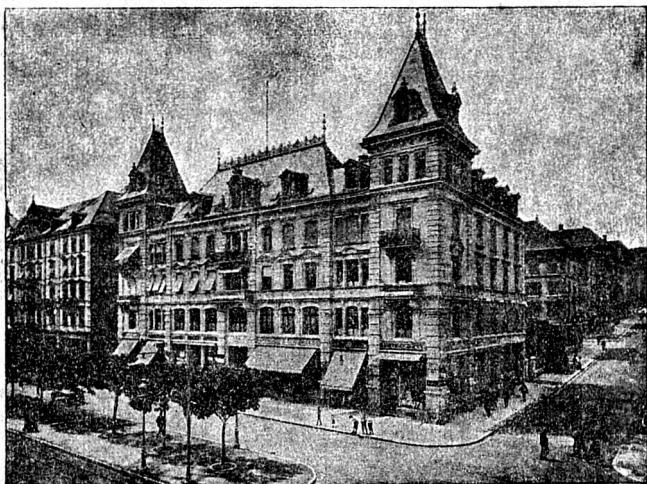

Capital: Fr. 50.000.000 — Réserves: Fr. 11.750.000

SIÈGE CENTRAL: ZURICH

Comptoirs: BALE, BERNE, CHAUX-DE-FONDS, GENÈVE, LAUSANNE
SAINT-GALL, VEVEY, ZURICH.

OPERATIONS:

Dépôts d'argent à vue et à terme.	Comptes-courants, débiteurs et créditeurs.
Placement de capitaux, émissions.	Escompte et recouvrements d'effets.
Ordres de Bourse.	Encaissement de coupons, titres.
Garde de titres et gérance de fortunes.	Change de monnaies et billets étrangers.
Avances sur titres.	Chèques et lettres de crédit.
Location de coffres-forts.	Matières or, argent et platine.

Nous recommandons nos **Chambres d'acier** (Safe-Deposit) pour la garde de titres, valeurs et objets précieux.
Sécurité et discrétion complètes.

AUTO NOISETTE

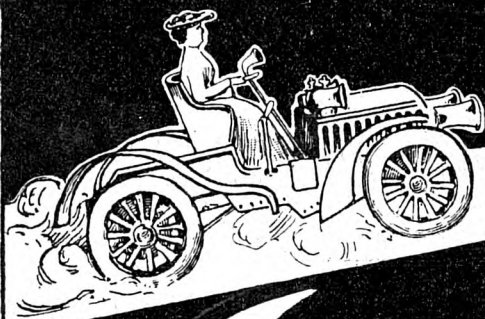

KLAUS

CHOCOLAT
SURFIN pour CROQUER



Le Diable d'Eau

C'est à la Chaussure Élégante

que l'on trouve le plus grand choix de

Téléphone
16.34

formes rationnelles, les plus soignées, aux meilleures conditions.

Se recommande,
Ch. Wagner
Léopold-Robert 40

BIJOUTERIE - ORFÈVRERIE

ANCIENNE MAISON E. BOLLE-LANDRY

5, PLACE DE L'HOTEL-DE-VILLE -- LA CHAUX-DE-FONDS
PLACE PURRY -- NEUCHÂTEL
TÉLÉPHONE

Paul Kramer

ALLIANCES

Maison recommandée par son grand choix et ses prix avantageux - Magnifique choix d'objets variés pour cadeaux de noces - Réparation et Transformation d'anciens bijoux - **Reargenture. Dorage. Prompte exécution.**

Concessionnaire des articles de la Maison Huguenin Frères au Loclé
Petite orfèvrerie - Frappes artistiques - Médailles - Maquettes

FABRICATION de MEUBLES GARNIS

DES PLUS SIMPLES AUX PLUS RICHES

Rideaux - Stores - Tenture - Literie soignée
- - Transformations — Réparations - -

Marlétaz Frères

11, Rue du Premier Mars — LA CHAUX-DE-FONDS

HUGUENIN FRÈRES & Co.

FABRIQUE NIEL



LE LOCLE SUISSE
BOITES DE MONTRES
ARTISTIQUES

MÉDAILLES
BIJOUTERIE

TECO

Articles spéciaux
pour la

Photographie

TECO

OLGARD TIÈCHE
LACHAUX-DE-FONDS

Minerva Palace

66, Rue Léopold Robert

Téléphone 15.94

POUR INDUSTRIELS

Installation moderne de Labo-
ratoires Photographiques —
Photographies d'intérieurs, de
montres, de bijoux, de meu-
bles, etc., pour catalogues.
Appareils de reproduction
spéciaux.

POUR AMATEURS

Appareils des meilleures mar-
ques. Plaques. Films. Papiers.
Cartons. Albums. Accessoi-
res en tous genres.

Révéléateur spécial.

Agrandissement.

Développement.

Impression.

Chez Ariste

Grand Café-Restaurant

Cuisine Française Cave soignée

CONCERT SYMPHONIQUE

Nombreux journaux - Billards

TOUT

ce qui concerne la Coiffure pour Dames, les travaux en cheveux, les Soins de la chevelure et l'hygiène du visage et des mains est notre spécialité

Très grand stock en Parfumerie - Savonnerie
Brosserie - Articles de toilette

Salon et Parfumerie les mieux installés de la Région

TIMBRES D'ESCOMPTE NEUCHATELOIS

C. DUMONT, Spécialiste

LEOPOLD ROBERT 12 (Vis-à-vis de l'Hôtel de la Fleur de Lys).

Manufacture de Verres de Montres en tous Genres

Marc Ranzoni

Rue du Parc 150 — La Chaux-de-Fonds

Téléphone 15.92

Posages en tous genres

Spécialité de lentilles (Chaux-de-Fonds)

TRAVAIL SOIGNÉ — LIVRAISON RAPIDE

**Société Générale des Fabriques
..... d'Aiguilles de Montres**

UNIVERSO S. A.

SIÈGE SOCIAL:

La Chaux-de-Fonds

83 — Rue Numa Droz — 83

12 FABRIQUES

savoir :

à La Chaux-de-Fonds

MM. G. BERTHOUD-HUGONOT, rue du Progrès 51.
L. SPAHR, rue du Parc 13-15.
MONTBRILLANT, rue Numa Droz 83.
PAUL DEBROT, rue du Parc 60.
C.-A. SCHMITT, ruelle des Buissons 1.
PAUL-E. VOGEL, rue Numa Droz 83-85.
OSCAR WIRZ, rue du Grenier 28.

à Fleurier

MM. Chs KAUFMANN, rue du Temple 18.
L. KEUSCH, rue de l'Industrie 3.
J. SCHNEIDER, rue de la Citadelle 15.

à Bienne

Fabrique UNIVERSO S. A., rue du Milieu 42.
Fabriques de MM. Chs FUCHS, Chs LANÇON
et E. PFLIEGER, réunies.

ÉTABLISSEMENTS D'ARTS
GRAPHIQUES

METTLER S. A.

LA CHAUX-DE-FONDS

TÉLÉPHONE 11.27



IMPRIMERIE
LITHOGRAPHIE
IMPRESSIONS EN RELIEF
FABRIQUE DE REGISTRES
ATELIERS DE RELIURE

CLICHÉS

MODÈLES
DESSINS
IDÉES

PRÉFACE

Nous avons l'honneur de présenter à l'honorable public une Nouvelle Edition 1918 de l'Annuaire des adresses de La Chaux-de-Fonds et du Locle.

Le principe de ce livre d'adresses est de donner la liste aussi complète que possible des habitants stables de ces localités.

Cet indicateur, qui paraît chaque année courant avril, a été revu et corrigé avec soin.

Il contient pour LA CHAUX-DE-FONDS :

- 1. La liste des habitants classés par ordre alphabétique des rues, avec le nom pour chaque immeuble du propriétaire et du gérant.*
- 2. Adresses des habitants stables classés par ordre alphabétique.*
- 3. Le chapitre des adresses professionnelles.*
- 4. La liste des principales Sociétés.*
- 5. La liste des Agriculteurs.*
- 6. Le Plan de la Ville.*

Pour LE LOCLE, il contient :

- 1. La liste des habitants stables classés alphabétiquement.*
- 2. L'ordre professionnel.*

Nous ne prétendons pas que ce livre soit parfait. Du reste, les nombreuses mutations de domiciles devant rendre nécessaire une nouvelle édition d'année en année, nous serons en mesure d'améliorer cette publication au mieux des intérêts de la Clientèle.

BUREAU CENTRAL DE PUBLICITÉ
A. GOGLER S. A.

72^{me} ANNÉE

1918

60^{me} EDITION

INDICATEUR D'AVOINE

ET INDICATEUR GÉNÉRAL DE L'HORLOGERIE

SUISSE ET LIMITROPHE

RECUEIL DES ADRESSES DE CETTE INDUSTRIE

et des

Fabriques de Bijouterie, Joaillerie, Pièces à Musique et Lunetterie

Avec un tableau des Droits de Douane de tous les Pays

un résumé des dispositions légales sur le contrôle des matières d'or et d'argent, un vocabulaire français-allemand et des renseignements utiles

SUISSE :

4 Fr.



AUTRES PAYS :

5 Fr.

Bureau Central de Publicité A. GOGLER S. A., éditeur, rue du Parc, 9^{ter}*Tous droits réservés* LA CHAUX-DE-FONDS *Tous droits réservés*

Autorités de La Chaux-de-Fonds

Préfecture

Ancien Hôtel des Postes, 2^{me} étage, côté Est, (Léopold-Robert 34).

Préfet et personnel

Muller, Léon, préfet.
Munger, Arthur, substitut.
L'Eplattenier, Numa, 1^{er} secrét.
Nicolet, Georges, secrét. adj.
Affolter, Emile, secrét.-huissier.

Chef de section

Kuenzi, Fritz.

Bureau du Géomètre

Huguenin, Bélisaire, adjoint du géomètre cantonal.
Thomas, Chs, dessinateur.
Galli, Adolphe, dessinateur.

1^{me} brigade de gendarmerie

Bâtiment des prisons, Promenade 20.
Matthey, Gustave, sergent-major.

Tribunal

Hôtel Judiciaire

Piaget, Eugène, Président.
Thiébaud, Daniel, substitut.
Hoffmann, Henri, greffier.
Greub, Adolphe, substitut.
Aubert, Alfred, 1^{er} commis.
Knuss, Henri, 1^{er} commis.

Justice de paix

Hôtel Judiciaire

Dubois, Georges, juge de paix.
Dubois, Jules, avocat, assesseur.
Matthey-Doret, Auguste, assesseur.
Hainard, Ulysse, greffier.
Sieber, Charles, 1^{er} commis.
Michet, Eug., 2^{me} commis.

Office des poursuites et faillites

Hôtel Judiciaire

Office des poursuites et faillites.
Registre du commerce.

Registre des Régimes matrimoniaux.

Registre des pactes avec réserve de propriété.

Chopard, Arthur, préposé.
Blanc, Ernest, substitut.
Hänni, Gottfried, substitut.
Grandjean, Paul, commis.
Spillmann, Henri, commis.
Bihler, Louis, commis.
Jacot, Edgar, commis.
Gorgerat, Paul, commis.
Fivaz, Albert, commis.

Juge d'Instruction des Montagnes

Promenade 20

Bourquin, William.
Jaquier, Ernest, greffier.

Tribunal de Prud'hommes

Hôtel Judiciaire

Duvanel, Paul, président.

Préposé au registre du commerce

Hôtel Judiciaire

Chopard, Arthur.

Chambre cantonale du commerce, de l'industrie et du travail

Léopold-Robert 34.

Secrétaire Général. Sunier, Albert

Conseil général

Présidence: Jaquet Paul.
Sandoz, Armand, 1^{er} vice-présid.
Monnier, Hri, Dr, 2^{me} vice-prés.
Scharpf, Gottfried, secrétaire.
Naine, Ariste, vice-secrét.
Dr Arnold Bolle, questeur.
Dubois-Lemrich, Gges, questeur.
Dr Alfred Benoit.

Dr Bourquin, Eugène.
 Breguet, Edmond
 Calderari, Alexandre.
 Delachaux-Leuba, F.
 Erné, Jean.
 Ernst, Edmond.
 Eymann, Fritz.
 Fatton, Walther.
 Forster, John.
 Franck, Charles.
 Gentil, Léon.
 Graber, Paul.
 Haenggi, Louis.
 Hertig, Henri.
 Humbert, Jean.
 Jacot, Charles.
 Junod, François
 Kocher, Albert.
 Luginbuhl, Arthur.
 Matthias, Albert.
 Mathys, Hans.
 Munger, Arthur.
 Nicolet, Otto.
 Payot, Théophile.
 Perrenoud, Paul-Zélim.
 Pilet, Jean.
 Robert, Louis.
 Robert-Wælti, Numa.
 Schelling, Louis.
 Schurch, Charles.
 Ségal, Jacques.
 Tripet, Albert.
 Girard, Albert, secrét.-rédacteur.

Conseil communal

Hôtel communal, Serre 23

Vaucher, Louis, président, administration générale, directeur des finances, des cultes et de l'office du travail.
 Stauffer, Henri-Just, vice-président, directeur des travaux publics.
 Jeanneret, William, secrétaire, directeur de la police, de l'assistance et des ressortissants.

Guinand, Hermann, directeur des services industriels.
 Staehli, Paul, gérant des immeubles communaux, assesseur.
 Colomb, Charles, assesseur.
 Maire, Albert, assesseur.

Fonctionnaires communaux

Présidence

Dubois, A., secr. de la Présid.

Finances

Hôtel communal, Serre 23

Porret, Ernest, caissier communal.
 Evard, Darcourt, compt. comm.
 Moser, Victor, commis au bureau de la caisse.
 Misteli, Emile, commis.
 Krebs, Ernest, percep. des contr.
 Burgin, Gottl., prép. aux recouv.
 Eymann, Chs, » »
 Bühler, Joseph, » »
 Stauss, Louis, commis au bureau des contributions.

Assistance et ressortissants

Hôtel communal, Serre 23

Redard, C.-F., chef de bureau.
 Stauss, Albert, secrétaire.
 Reber, Eugénie, inspectrice.

Police

Hôtel communal, Serre 23

Girard, Albert, secrétaire-caissier.
 Pictet, Edmond, commis.

Police sanitaire

Vuille, Théod., inspect. de police.

Police des habitants

Zwahlen, Emile, chef et préposé à la police des étrangers.
 Imhof, Henri, sous-chef.
 Dubois, Louis, dizenier.
 Steiner, Ed., dizenier.
 Wuilleumier, Jules, commis.
 Bandelier, Emile, commis.

Etat-civil

Hôtel-de-Ville

Berthoud, Ad., off. de l'état civil.
 Wuilleumier, Jules, substitut.
 Dubois, Js, prép. aux inhum.

Office du Travail

Préposé : Léonard Daum.

Abattoirs

Dédie, Arthur, inspect.-vétérin.
 Huguenin, Paul, sec.-comptable.
 Jost, Fritz, surveill. des halles.
 Tissot, Gustave, chef mécan.
 Graber, Ch., équarriiss.
 Hugoniot, Léop., portier-peseur.

Garde communale

Hôtel-de-Ville

Spætig, Edouard, lieutenant.

Postes

1. Hôtel-de-Ville. 2. Abeille. 3. Terreaux. 4. Hôtel-de-Ville 54.

Travaux publics

Marché 18.

Curti, Jules, ingénieur communal.
 Zweifel, Jean, architecte commun.
 Eigenheer, Ernest, adjoint chef du service des bâtiments.

Glohr, Gottlieb, contrôleur des nouvelles constructions, police du feu.

Jeanneret, Julien, caissier-compt.
 Fluckiger, Jean, conduct. de trav.
 Leuba, Léon, dessinateur.

Matthey, Adrien, dessinateur au service des bâtiments.

Sausser, Ch., commis-encaisseur.
 Jaccard, Albert, garde forestier.
 Pellaton, Ernest, aide à la police du feu.

Services industriels

Collège 30

Guinand, Hermann, directeur.
 Jaccard, Paul, ingénieur des eaux et du gaz.

Kesselring, Aug., ingénieur-élect.
 Moser, Ern., secrét. de la direct.
 Seiler, Henri, comptable, chef bur.
 Lebet, Daniel, contrôleur.

Dubois, John, caissier.
 Jeannin, Robert, commis à la caisse
 Grieshaber, Paul, prép. aux abonn.
 Macquat, Paul, commis et préposé à la vente du coke.

Bærtchi, Chs, encaisseur.
 Beuchat, Paul, encaiss.
 Porret, Jules, encaisseur.
 Quinche, Alex., encaiss.

Service du gaz et des eaux

Collège 30

Godat, Henri, magasinier.
 Tardy, Ernest, second magasinier.
 Arber, Fritz, chef de service.
 Boss, Edouard, chef appareilleur.
 Lambert, Erhard, commis au service du gaz.

Service électrique

Collège 32

Delévaux, Arnold, magasinier.
 Werner, René, aide-magasinier.
 Gyssler, Henri, chef de service.
 Wirth, Gust., contremaître.

Service de sûreté

Bureau, Hôtel-de-Ville

Spætig, Edouard, major.

Commission scolaire

Perrin, Dr. Tell, président.
 Wasserfallen, Ed., directeur des écoles primaires.

Buhler, Paul, administrateur.
 Bauer, Léon, secrétaire.
 Dr Châtelain, Eug., dir. du Gymn.
 Dr E. Robert-Tissot, médec. des écoles.

*Ecoles**d'horlogerie et de mécanique.*

Progrès 38 et 38 bis

Robert-Wälti, Numa, président.
 Berner, Paul, directeur de la section d'horlogerie.
 Marti, Fritz, directeur de la section de mécanique.
 Châtelain, Arnold, secrétaire.

Ecole d'Art

Collège industriel

Hirschi, Jean, président.
 (vacat) administrateur.
 Aubert, William, président du conseil de direction.

Bureau de Contrôle

Serre 58

Steiner, Georges, chef de bureau.
 Fehr, Eugène, commissaire fédéral.
 Brandt-Juvet, Henri, président.

AUTORITÉS DU LOCLE

Préfecture

Hôtel judiciaire, 2^{me} étage

Roulet, Philippe, préfet.
Guilod, Arnold, secrét.-huiss.

Chef de section

Hôtel judiciaire, 2^{me} étage

Roulet, Philippe.

III^{me} brigade de gendarmerie

Hôtel judiciaire, rez-de-chaussée

Issler, Auguste, sergent.

Tribunal

Hôtel judiciaire, 1^{er} étage

Renaud, Edgar, président.
Chabloz, Chs, suppl.
Beaujon, Francis, greffier.
Gabus, Marcel, commis-greff.

Justice de Paix

Hôtel judiciaire, 1^{er} étage

Renaud, Edgar, juge de paix.
Chabloz, Charles, assess.
Allisson, Fritz, assess.
Grâa, Henri, greffier.
Dubois, André, commis-greff.
Cugnet, Chles, commissaire pour
les ench., Andrié 11.

Office des Poursuites

Hôtel judiciaire, 2^{me} étage

Pochon, Tell, préposé.

Tribunal de Prud'hommes

Hotel de Ville 1.

Matthey, Fritz, président, Avenue
Technicum 2.

Inspecteur des forêts

Bureau Hotel de Ville 1.

Lozeron, Ed., Av. Technicum 2.

Conseil général

Allisson, Fritz, Président.
Jeanneret, Paul, 1^{er} vice présid.

Rossier, Const., 2^{me} vice-présid.
Chabloz, Charles, secrétaire.

L'Eplattenier, Edouard, secrétaire.

Béguin, Philippe, questeur.

Grosclaude, Louis, questeur.

Amey, Ali.

Brandt, Henri.

Dubois, Alfred.

Dubois, Walther.

DuBois-Favre, Louis.

Ducommun, Jules-Ulysse.

Gabus-Savoie, Georges.

Girard, Raoul.

Gonthier, Félix-Emile.

Grandjean, Marcel.

Huguenin-Sandoz, Georges.

Huguenin-Davoine, Paul.

Humbert-Sarbach, Charles.

Inæbnit, Marc.

Jacot, Charles.

Jacot, Jules-F.

Laesser, Onésime.

Liengme, Nestor.

Matthey, Fritz.

Nardin, Alfred.

Perret, Charles-Armand.

Perret-Thiébaud, Charles.

Piaget, Williams.

Romy, Julien.

Sandoz-Vuille, Louis.

Sarbach, Edouard.

Schumacher, Albert.

Steinhäuslin, Henri, Dr.

Tissot, Henri.

Jeanmaire, Charles.

Nicolet, Samuel.

Thomet, Alcide.

Anderegg, Fritz.

Conseil communal

Piguet, Albert, président et chef des dicastères des finances et des travaux publics.

Dr Richard, Henri, vice-président, chef du dicastère des services industriels.

Bourquin, Jacques, chef du dicastère de la police et d'incendies et police sanitaire.

Gygi, Gottfried, chef du dicastère de l'assistance.

Pellaton-Seitz, C., chef du dicastère de l'instruction publique.

Le Conseil communal siège tous les mardis et samedis au 1er étage de l'Hôtel-de-Ville.

Fonctionnaires communaux*Finances*

Leuba, Jacques, caissier.

Meyer, Henri, percept. des contr.

Buhler, Alfred, huissier.

Assistance et Ressortissants

Hôtel-de-Ville, rez-de-chaussée

Bourquin, Henri, secrétaire.

Gentil, Pierre, aide.

Secrétariat

Hôtel-de-Ville, 1er étage pour le 1er secrétaire et rez-de-chaussée pour les suivants.

Dubois, Oscar, 1er secrétaire.

Meyer, Henri, percept, 2me secr.

Huguenin, Gges, 3me secrétaire.

Paillard, Chs, préposé à la police des étrangers.

Dubois, Chs-Alb., offic. de l'état civil.

*Police (Hôtel-de-Ville)
rez-de-chaussée.*

Leuba, Jacques, directeur.

Pétremand, Fritz, sergent, chef de la garde, Hôtel judiciaire, rez-de-chaussée.

Travaux publics

Hotel-de-Ville, 1er étage

Méan, Armand, ingénieur, direct. des travaux publics.

Robert, Henri, architecte.

Ponnaz, Maurice, ingénieur.

Gouffond, Fernand, géomètre.

Bourquin, Henri, préposé au casier sanitaire.

Robert-Charrue, Fritz, directeur commercial aux services indust.

Courvoisier, Victor, secrétaire-comptable.

Berger, Ismaël, magasinier.

Béguin, Ami, chef d'équipe.

Usine électrique

Rochedieu, Edouard, directeur.

Günther, Jean, ingénieur.

Denzler, Adolphe, adj.

Epitiaux, Franç., chef mécan.

Borel, Fréd., chef appareilleur, Technicum 21.

Commission scolaire

Lardet, Chs, président, Monts 21.

Directeur de l'Ecole secondaire : Sarbach, Aug., ancien collège, 1er étage.

Directeur de l'Ecole primaire : Cart, Jean, anc. Ecole d'horlog. 1er étage.

Technicum (av. du Technicum 26)

Administrateur : (vacat).

Directeur technique : Huguenin, Charles.

Directeur de l'Ecole de mécanique : Weber, Adolphe.

Directeur du Musée d'art décoratif : Musper, Ernest.

Bureau du contrôle Fédéral

Rue Daniel JeanRichard 9

Essayeurs-jurés : Méroz, Jean, ch. de bureau.

Weber, Jean.

Bataillon des sapeurs-pompiers

Commandant : Pfister, Achille, avenue de l'Hôpital 18.

Poidset mesures

Saas, Henri, Marais 3.

Table Générale des Matières

Autorités de La Chaux-de-Fonds	Pages IX
Autorités du Locle	XII
<i>Adresses par ordre de rues. — La Chaux-de-Fonds.</i>	17

	Pages		Pages
Alexis-Marie Piaget	17	Crêt-Rossel	43
Arbres	20	Croix-Fédérale	43
Arêtes	20	Cure	43
Aurore	20	Daniel-JeanRichard	44
Avocat-Bille	20	David-Pierre Bourquin	46
Balance	21	Docteur Dubois	47
Banneret	22	Docteur Kern	47
Bassets	22	Doubs	47
Beau-Site	23	Douze Septembre	54
Bel-Air	23	Egalité	54
Bellevue	24	Emancipation	54
Bois	24	Entrepôts	54
Bois-Gentil	24	Envers	55
Boucherie	24	Epargne	56
Buissons	25	Est	56
Bulles	26	Fleurs	57
Bd. la Liberté	26	France	59
Célestin Nicolet	26	Fritz-Courvoisier	59
Champs	26	Général Dufour	64
Chapelle	26	Général Herzog	65
Charrière	27	Gibraltar	65
Chasseral	32	Granges	66
Chasseron	32	Grenier	67
Chemin-de-Fer	32	Helvétie	70
Collège	32	Hôtel-de-Ville, Rue	70
Combe-Grieurin	35	Hôtel-de-Ville, Place	73
Combettes	36	Industrie	73
Commerce	37	Jacob Brandt	77
Concorde	39	Jaquet-Droz	78
Côte	39	Jardinets	81
Couvent	40	Josué Amez-Droz	82
Crêt	40	Jura	82
Crétets	42	Léopold-Robert	82

	Pages		Pages
Liberté	91	Réformation	153
Locle	91	Repos	153
Loge	92	République	153
Manège	92	Retraite	153
Marché	93	Rocher	154
Montagne.	93	Rochettes	154
Montbrillant	94	Ronde	155
Moulins	94	Serre	157
Neuve, Rue	95	Signal	163
Nord	96	Sophie-Mairet	163
Numa Droz	104	Sorbiers	164
Paix	116	Stand	165
Parc	122	Stavay-Mollondin	165
Passage du Centre	132	Succès	166
Passage de Gibraltar	132	Temple-Allemand	166
Pestalozzi	132	Terreaux	171
Philippe-Henri-Matthey	133	Tertre	173
Place d'Armes	134	Tête-de-Rang	173
Place Neuve	135	Tilleuls	174
Pont	136	Tourelles	174
Premier-Août	137	Tuileries	175
Premier-Mars	138	Valanvron	175
Prévoyance	139	Versoix	176
Progrès	140	Vieux-Cimetière	176
Promenade	148	Vieux-Patriotes	176
Puits	150	Vingt-deux-Cantons	176
Ravin	152	Winkelried	176
Recorne	153		
Adresses par ordre alphabétique — La Chaux-de-Fonds			179
Adresses professionnelles — La Chaux-de-Fonds ;			
a) Horlogerie			379
b) Professions libérales, commerce, arts et métiers			397
Annonces			451
Adresses par ordre alphabétique. — Le Locle			565
Adresses professionnelles. — Le Locle ;			
a) Horlogerie			611
b) Professions libérales, commerce, arts et métiers			616

ENFIN! JE VOIS

Institut d'Optique



AVEC
LES
VERRES IENAPHAQUES

E. BREGUET
SPÉCIALISTE

4, Rue de la Serre, 4
LA CHAUX-DE-FONDS

Verres correcteurs pour toutes les vues défectueuses
Consultations tous les jours
Baromètres - Thermomètres - Jumelles
Fabrication - Réparations

Mont-Soleil

Sur SAINT-IMIER

Funiculaire (Jura-Bernois) Altitude 1293 $\frac{1}{2}$ m.

Grand Hôtel Mont-Soleil

Hôtel Beau-Séjour

STATION CLIMATÉRIQUE PAR EXCELLENCE

Maisons organisées avec Confort Moderne

Chauffage Central — Lumière électrique

Cuisine Française Renommée — Prix Modérés

Sports d'Été et d'Hiver

Pour Renseignements, demander Prospectus au Directeur

ED. CRITTIN.

1918

Téléphone 4.71

Agricoles

Chantier et Ma.

P. CHIFFRE

Adresses des Habitants

par ordre alphabétique des rues

NOTE.— Dans cette liste figurent essentiellement les chefs de ménage. La liste des adresses par ordre alphabétique, qui forme le chapitre suivant, est plus complète. C'est aussi la plus consultée. Pour chaque numéro de maison, le nom du propriétaire et éventuellement celui du gérant, sont placés en tête de la colonne, qu'ils habitent la maison ou non.

Alexis-Marie Piaget (Rue)

- 1 Loriol-Kohler, Chs, prop.
Ducommun, Ls-A., café-brass.
- 7 Hoirie Robert-Nicoud, propr.
Monnot, J.-Luc., commiss.
Matthey, Chs, employé téléph.
Nydegger, Alf., boîtier.
Chopard, Berthe, régleuse.
Bernardt, Achille, horlog.
- 9 Hoirie Robert-Nicoud, prop.
Robert-Nicoud, Chs. rentier.
Robert, Amélie et Laure.
Seguin, Marthe, empl.
Krebs, Alfred, manœuvre.
- 13 Brandt-Parel, Succ., prop.
Sausser, Fritz, ébauches.
Brandt, Gustave, échappem.
- 15 Girardclos, Alf., pr., et boît.
Huguenin, Eug., remont.
Nobs, Charles, mécanicien.
- 17 Becker-Galland, Marie-L., et
ses enfants, prop.
(Gérant) A. Quartier, Fritz-
Courvoisier 9.
Matthey-Hainard, E., échapp.
Ingold, Ernest, commis.
Buhler, Aristé, employé.
Beuchat, Paul, boîtier.
- 17 Held-Parel, Ed., boît.
Grellet, Marcel, boîtier.
Jaques, Just., emp. douanes.
Perret-Favre, Alex., visit.
- 19 Becker-Galland, M.-Louise et
ses enfants, prop.
(Gérant) A. Quartier, Fritz-
Courvoisier 9.
Schweizer, Jacob, représ.
Fehr-Matthey, A., guilloch.
Becker-Galland, Louise mén.
Becker-Fluckiger, Edm. rem.
Metzger, Georges, brasel. cuirs
Matthey, Albert, remont.
Baillods, Jules, profess.
Duby, Robert, représentant.
- 21 Becker-Galland, Marie-L., et
ses enfants, prop.
(Gérant) A. Quartier, Fritz-
Courvoisier 9.
Bandelier, Alph., repass.
Schorpp, Arthur, joaillier.
Zingg-Ryser, P., commis.
Portenier, Ed., boîtier.
Jacot-Rossel, Louis, boît.
Baume, Paul, boîtier.
Wehren Marcel, boîtier.
Monnat, A., instituteur.

- 28 Schneider, Charles, prop.
(Gér.) Blanc, Alp., Léo. Rob. 66.
Rochat, Paul, remonteur.
Godat, Arnold, remonteur.
Aubert, Charles, fab. d'aig.
Robert, Jules, graveur.
Seiler, Henri, comptable.
Katz, E., com. pharmac.
Raineri, Louise, Mme.
Maeder, Samuel, ressorts.
Jampen, Adolphe, graveur
Letschert, Marg., régleuse.
Rochat, Julien, institut.
- 29 Tschupp, J., prop.
Jeanbourquin, Arthur, secrets.
Calame, Fritz, boîtier.
Boillod, Jules, comptable.
Isely, Arthur, remonteur.
Landry, Auguste, acheveur.
Aellen, David-L., remont.
Wuilleumier, Arnold, remont.
Dufaux, Georges, commis.
Nussbaum, Lucien, remont.
Gehr, Adolphe, manœuvre.
Loriol-Kohler, Chs. épicerie.
- 31 Tschupp, J., propriét.
Holl, Aloïs, m. coiffeur.
Pingeon, Paul, graveur.
Meyer, Georges, anneaux.
Sandoz, Numa, acheveur.
Haberthur, Emile, étamp.
- 32 Pellaton, Albert, prop., fab. cad.
Courvoisier-Junod, Vve.
Humbert, Samuel, commis.
Reichenbach, Henri, commis.
Jaccard, Paul, ingénieur.
Maag, Otto, ingénieur.
Grosclaude, Arnold, professeur
au gymnase.
Stierli, Adolphe, prof. éc. com.
- 35 Collège, Commune, prop.
Châtelain, Vve Bertha, conc.
- 45 Balanche, A., prop. fab. d'horl.
(Gérant) Dubois, Charles-Osc.,
Léopold-Robert, 35.
Lassueur, Elisa, ménag.
Werren, Henri, guilloch.
Dubois, Tell, remonteur.
Dubois, Ami, émailleur.
Savoie-Robert, César, remont.
Morel, Arthur, hom. de peine.
Moser, Charles, employé.
- 47 Balanche, A., propriétaire.
(Gérant) Dubois, Charles-Osc.
Léopold-Robert, 35.
Schlapbach, Alf, graveur.
Chatelain, Arn., sec. écol. d'horl.
Grosjean Mlle, cadrans,
Bæhr, Adèle Vve, ménagère.
Tissot, Aug., remonteur.
Bugnon, Aug., graveur.
Bourquin, Achille, pivot.
Tripet, Albert, remont.
Studer, Albert, emboît.
- 49 Meier, François, propriétaire.
Bourquin, Chs, facteur.
Brauchi, Auguste, remont.
Brandt, Albert, émailleur.
Bourquin - Bösiger, / Amanda,
repasseuse en linge.
Bösiger, Vve Pierre, ménag.
Descombes, Alb., commiss.
Maillot, Emile, remont.
- 51 Schneider, Mme, propriét.
(Gér.) Blanc, Alp., Léo.-Rob. 66.
Wenger, Paul, ressorts.
Hasler, J., graveur.
Besançon, Paul, horlog.
Dubois, Samuel, régleur.
Zybach, Gges, remont.
Robert, Paul, boîtier.
- 53 Lehmann, Oscar, prop., fab. cuv.
Dubois-Jacot, L., démonteur.
Graupmann, Ele, fabr. d'horl.
Challandes, Will., décollet.
Maire, Jules, Vve.
- 54 Ducommun, G. et C., prop. et
fabr. de boîtes or.
Leschot, René, concierge.

- 63 Bertholet, Laure, prop.
(Gérant) Guyot, A., Paix 43.
Nussbaum, Vve, Fritz, ménag.
Lœtscher, Charles, remonteur
Perrenoud, Paul, Vve, épicerie
Allenbach, Emile, émailleur.
Pellaton, Hermann, remont.
Oberlin, Joseph, graveur.
Ramseyer, Albert, régléur.
Kaenel, Louise et Frida.
Jeannet, E., mécanicien.
Girard, Conrad, remont.
Jaquet, Auguste, commis.
Scheimbet, A. et M., Mlles,
horlog.
- 63a Nobs, Ed., m. ferblant. (atel.).
- 65 Bertholet, Laure, prop.
(Gérant) Guyot, A., Paix 43
Mathey, Albert, boîtier.
Girard-Rusca, Albert, rem.
Blaser, Ulrich, manœuvre.
Lizzola, Martino, cordonnier.
Matthez, Pauline, horlog.
Pasche, Marius, pierriste.
Nussbaum, Bernard, grav.
Loichat, Mlles, horlog.
- 65a Ducommun-Robert, L., prop.
Usine mécanique Mally.
- 67 Ducommun-Robert, L., prop.
(Gér.) Blanc, A., Léop.-Rob., 66
Jeanneret, Marg., institutrice.
Jeanneret, Alice, téléphoniste.
Pillonnell, J.-E., art. peintre.
Stegmann, Mathilde, Vve.
Tripet, G. Mme, pieds cadrans.
Rochat, Paul, mécanicien.
Frêne, Jules, acheveur.
Perret, Henri, acheveur.
Montandon, Henri, décotteur.
Paratte, Albert, remont.
- 67 Moser, Ernest, commis.
Beck, Berthe, empl.
Choux, Jeanne, lessiveuse.
- 69 Binggueli-Droz, A., prop.
(Gér.) Perdrix-Bargetzi C grav.
Zehr, Berthold, fournit.
Thomas, Jules, boîtier.
Jaggi, Gottlieb, serrurier.
Béguelin, Léon, boîtier.
Vedani, Mina Vve, ménag.
Reussner, Charles, visiteur.
Jakob, M., Journalière.
Sandoz, Lucien, repasseur.
Donati, Paul, émailleur.
Gromm, Georges, commis.
- 71 Schmid, Vve de Ch.-Léon et
Cie (S. A.), prop et fabr. d'horl.
Bill, Ernest, concierge.
- 73 Schmid, Vve de Ch. Léon et
Cie (S. A.), propr.
Viret, François, commissionn.
- 73a Schmid, Vve de Ch.-Léon
& Cie (S. A.), propriét.
Stauffer, Léa, couturière.
Vogt, Wilh., fabr. d'horlog.
- 79 Schaltenbrand, E. Vve, prop.
Baillod, Henri, Vve.
Robert-Dubois, Ed., Vve.
Humbert-Beck, L. Mme.
Lœtscher, Chs, imprim.
Eggimann, Robert, profess.
Henry, Antoine, négociant.
Quaile, Eugène, visiteur.
Beinet, Marius, comptable.
Joly, Emile, remont.
- 80 S. des Armes-Réunies, propr.
(Gér.), Laubscher, Chs., Léopold-Robert, 17a.
Roulet, Charles, concierge.
Jaggi, G., serrurier.

- 80 Maillard, Berthe, ménag.
 81 Schaltenbrand, E. Vve, prop.
 Duvoisin-Grandjean, camionn.
 Berberat, Louis, boîtier.
 Hofstetter, Pierre, com. post.
 Monnier, Emile, agent.
 Guy, Henri, fabr. d'horlog.
 Reutter, Jules, banquier.
 Parel, Jean, fab. d'horlogerie.
 Fallier, Emile, technic.
 82 S. des Armes-Réunies, prop.
 (Gérant), Laubscher, Charles,
 Léopold Robert 17 a.
 Méroz, Achille, restaurateur.

Arbres (Rue des)

- 20 Huguenin, Fritz, Vve, propr.
 35 Ducommun-Roulet, Hoirie, pr.
 (Gér.). A. Guyot, Paix 43.
 Sprungli, Emile, commis.
 Jeanrichard, Paul, commis.
 Mosset, Georges, cond. tram.
 37 Delachaux, Fr.-A. prop.
 Schirmer, Will., fermier.
 39 Commune, prop.
 Jaggi, Ulysse, concierge.
 41 Hôpital, commune, prop.
 43 Commune propriétaire.
 Hôpital d'enfants.
 Jacot, Edm., concierge.
 84 Fehr, Eugène, prop. et secr.
 au contrôle

Arêtes (Rue des)

- 24 Court, A., propriét.
 (Gér.), Blanc. Alph., Léopold-
 Robert 66.
 Froidevaux, Louis, ébéniste.
 Frey, Louis, visiteur,
 Muller, Edouard, pendants.

Aurore (Ruelle de l')

- Ci-dev. boulev. de la Fontaine
 1 Calame, H.-L., prop. et comm.
 3 Robert-Grandpierre, E., pr, inst.
 Christen, Wilhelm, remonteur.
 5 Williamson-Limited, prop., fabr.
 d'horlogerie.
 Combine Watch Co. S. A.
 Montandon, Charlotte, commis.
 7 Carnal, Paul-Edouard, prop et
 monteur de boîtes.
 Lemrich, Paul, commis.
 Pointet, Vve, Eva.
 Jeanneret, Vve, Mathilde.
 9 Perrier-Sandoz, Alfred, prop.
 remonteur.
 Sarbach, Ernest, remont.
 Steiner, Hermann, horloger.
 11 Degoumois, H.-V., Vve, prop.
 Nicolet, Adeline, Vve, s. prof.
 Robert & Cie, fabr. d'horl.

Avocat-Bille (Rue)

- Ci-devant rue de Bel-Air.
 2 Prœllochs-Wespy F.,-G., prop.
 et représentant.
 Læng, Armand, horloger.
 4 Calame, C., prop.
 Calame, Caroline, ménagère.
 Robert, Georges, achev. éch.
 6 Delachaux, Fritz-Aug., prop.
 (Gér.), Jeanneret et Quartier
 Fr.-Courvoisier 9.
 Rosselet, Paul-A., boîtier.
 Kissling, Maria, ménagère
 Vuille, Werner, échapp.
 8 Delachaux, Fritz-Aug., prop.
 (Gér.), Jeanneret et Quartier.
 Fritz-Courvoisier 9.
 Sandoz, Ed., acheveur.
 Brandt, Arthur, remonteur.
 Fehr, Elisa, Vve, ménag.

- 10 Castioni-Perruchi, A., Vve pr. (Gér.) A. Guyot, Paix 43.
 Prœllochs Lauchli, C., remont.
 Kaufmann, Walt., remont.
 Sandoz, Fritz, dégross.
 Villener, Louis, empl. gaz.
 Thiébaud, Eugène, émail.
 Clémence, Jules, manœuvre.
 Courvoisier, Henri, décalq.
- 12 Juillerat, Ariste, prop. et rem.
 Gnechi, Jules, menuisier.
 Meyer, Fritz, boîtier.
 Aellen, Arthur, facteur.
 Capt, Edouard, horloger.
 Jacot, Albert, mécanic.
 Prince, Gustave, mécanic.
 Droz, Bertha, débris.

Balance (Rue de la)

- 2 Rucklin, Ad., prop. et chemis.
 Benoit, Alfred, dentiste.
 Bloch, Léon, négociant.
 Huguenin, Pl-E., chauss.
 Rucklin-Fehlmann, J.-B., et fils
 chemisiers.
 Stauffer, Fritz, pharmacien.
 Bloch, Aaron, s. profession.
 Labrousse-Gruet, Mme, cout.
- 3 Rudolf-Frey, J., Vve, prop. et
 mercerie-passementerie.
 Schumacher, Georges, remont.
 Bahon, Georges, fournit.
- 4 Devaux, Jeanne-Bertha, prop.
 (Gér.), Quartier, A., Fr.-Courv 9.
 Steiger, Albert, Vve, comest.
 Richard, Arthur, horloger,
 Frésard-Meyer, C., meubles.
 Huguenin, Jules, coiffeur.
 Bourquin, Jules-Ad., manœuv.
- 5 Gauthier, Franç.-Eug., prop.
 Mosimann, Ernest, typographe.
 Dubois, Alb.-P., emboît.

- 5 Stotzer, Fritz, boulangerie.
 Devins, Ch., m. chaussures.
- 6 Hoirie, André Robert, prop.
 (Gérant), Guyot, A., Paix 43.
 Dintheer, Conrad, encadr.
 Bieri, Philippe, horloger.
 Duperret, Lucie Vve, ling.
 Granger, John, rhab.-bijout.
 Tachet-Dubois, Ed., man.
- 6a Hoirie, André Robert, prop.
 (Gérant), Guyot, A., Paix, 43.
 Prétot, Paul, soudeur.
 Godfroi, Rachel, vend. journ.
- 7 Leuzinger, R.-F., prop. et nég.
 Jaquet, Félix, Vve, réglieuse.
 Wilhelm, Franz, nouveautés,
 trousseaux.
 Mattern-Baur, C. Vve, m. fleurs
 Kocher, Fritz, bijouterie.
- 8 Boillot, Rueff, H., Gaillard et
 Schweizer, propriétaires.
 (Gér.), Blanc, A., Léop.-Rob. 66
 Jamolli, Fortuné, primeurs.
 Hôtel de la Balance.
 Perrenoud, hôtelier.
- 10 Meyer-Weill, Max, pr. et nég.
 Société Kaiser, com de cafés.
 Lambert-Gentil, Ehrard, compt.
 Rosat, Louis fils, fab. d'horlog.
 Ecole de Langues, Mét. Berlitz.
 Tosetti, Louis, peint-gyps.
- 10a Boch-Gobat, J.-Fr., prop.
 Maus, Moïse, courtier.
 Robert-Tissot, Ed., médecin.
 Schwahn, Fritz, boul-pâtiss.
 Robert-Tissot, Vve Marie.
 Foyer pour Jeunes, Filles.
 Rougemont, Louise.
 Huguenin, Paul, ébéniste.
 Chatelain, Marie, concierge.
 Voirol, Léa Vve, couturière.
 Stauffer, Just., dir. trav. publ.
 Steinbrunner, Mme, empl.

- 10a Jeanneret, Louisa.
Jeanmaire, Ernest, empl.
- 10b Boch-Gobat, J.-F., prop.
Raas., Alph., représ.
- 12 Schmidiger-Glanzmann, Vve
de F., et ses enfants, prop.
(Gér.), Schlunegger, Charles,
Doubs 5.
Urlau, Vve, Alex., doreuse.
Schmidiger, Jos., boucher.
Jamolli, Fortuné, primeurs.
Schmidiger, F., Vve, sans prof.
Bonvallat, Angéline, cuisin.
Fluckiger, Bertha, polisseuse.
Piémontési, J., café brasserie.
Garrand, Ernest, tailleur.
Schultz, Victor, coiffeur.
Tombet, Vve Louise, coutur.
- 12a Schmidiger-Glanzmann, Vve
de F. et ses enfants, prop.
(Gér.), Schlunegger, Charles,
Doubs 5.
Zwahlen, Ida, mag. aliment.
- 13 Bloch, Félix, prop. et nég.
Marchand-Weber, O., tab. cig.
- 14 Zuger-Thonen, Eugène, propr.
et coiffeur.
Thiébaud-Zbinden, J., tabacs
et cigares.
Andréola, J., mag. chaussures.
Kahlert, Emile, lib.-papel.
Dupan, veuve Louise.
Décombard, Vve, ménag.
- 15 Buttikofer, J., prop.
Hôtel de la Croix d'Or.
Rufier, Louis, tenancier.
- 16 Groperrin-Baillocl. A.-F., prop.
Muller-Leuthold, bur. placem.
Bassi-Hurlimann, H., rep. ling.
Berger, Charles, parapluies.
Froidevaux, Clém. sans prof.
Howald, Berthe, sage-femme.

- 16 Gygax & Cie, fab. chapeaux.
Beuchat, Ida, régleuse.
- 17 Ulrich Frères, propr.
Möri, Paul, café-brass.
Perrenoud, Charles manœuvr.
Grandjean, Oscar, remont.

Banneret (Rue du)

Ci-devant rue du Grenier 35-35a

- 2 Commune, prop.
Ruchti, Fréd., Vve, journ.
Conrad, Paul-A., commis.
Conrad, Louise, Vve, ménag.
Robert-Tissot, Alb., cantonn.
Brandt, Camille, empl. post.
Kaufmann, Vve Lina.
Dubois-Borel, Marc, régl.
Jacot, André, commis.
- 4 Dumont, E., propriét.
Quartier, Fanny, poliss.
Jeanneret, Fanny, mén.
Thiébaud, Ed., compt.
Pillonel, Adolphe, rem.
Robert, Léon, remont.
Russer, Armanda, régleuse.
Dumont et Cie, bijout.
Sooder, Cécile, sans profess.
Savoie, Arthur, caviste.
Dumont, Louis, bijout.

Bassets (Rue des)

(en-dessous de l'hôpital).

- 2 Société Nord-Est, S. A., prop.
(Gér.) Jeanmonod, A.
Brandt, Chs-Ed., graveur.
Bringold, Alfred, remonteur.
Tritten, Jean, boîtier.
- 8 Jaussi, Jean-Fr. propriétaire
et menuis. charpent.
Girardin, Paul, remonteur.
Boss, Fritz, appareil.
Maeder, Joseph, empl. tram.

- 62 Kullmer, Jean, prop.
Scaramberg, Louis, boît.
Peter, Arnold, boîtier.
Ferrier, Angéolo, remont.
62a Kullmer, Jean, prop.
Jeanneret, Alfred, épiciér.
Perrenoud, Georges, boîtier.
Sandoz, Ed., boîtier.
Roth, Albert, emboîteur.
64 Kullmer, Jean, prop.
Benguerel, Ami, remonteur.
Mathez, Fanny, Vve, ménag.
Juillard, Jules, repass.
66 Kullmer, Jean, prop.
Loosli, Marie, ménagère.
Urfer, Jean, empl. gaz.
Sandoz, Albert.
68 Kullmer, Jean, prop.
Etienne, Aug.-Ed., man.
Gogniat-Schneider, Const., ann.
Graber, Gottfr., manœuvr.

Beauregard (Rue)

Sans numéro.

Beau-Site (Rue)

- 1 Beck, Arnold, propriétaire.
Frésard, Chs. boîtier.
Augsburger, Vve Emma.
Vuille-Dubois, Chs., remonteur.
Ray, Alfred, administrat.
Guyot-Giauque, Alc., boîtier.
Girard, Phil., employé postal.
Straubhaar, Ed., boulang.
Etzensberger, Emile, mécanic.
Benoit, Georges, remont.
3 Kunz-Sommer, Jean, Vve, prop.
Légeret, Ed., menuisier.
Sandoz, Vve, Lina, polisseuse.
Kunz-Blaesi, Mme, s. prof.
Quartier, Alp., remonteur.
Schertenleib, Elise, ménagère.
Lauber-Schaad, G., méc.
Brandt, Charles, remonteur.

- 3 Jeanneret, Edg., graveur.
Légeret, Gustave, commis.
9 et 11 Collège des Crétêts.
Commune propriétaire.
Schnegg, Samuel, Vve, conc.
17 Wenker, Fritz, propr., chef de
la Sécurité.
Giovannoni, Arn., architecte.
Meichtry, Edouard, boît.
19. Baumann, Fritz, propr. et ar-
chitecte.
Gigon, Paul, remont.
Bihler, Fritz, remont.
21 Beck, Arnold, propr.
Reinbold-Perrenoud, mont, de
boîtes.

Bel-Air (Rue de)

- 8 Hoirie Mentha, prop.
(Gér., Dubois, C., Léop.-Rob. 35
Jeanquartier, Gges, graveur.
Robert, Léopold, remonteur.
Matthey, Fritz, typographe.
Bardey, Adolphe, empl.
Stauffer, Edouard, man.
Pierrehumbert, Ali, dém.
Sandoz, Marie, journal.
12 Franck, Gaspard, propriétaire,
poëlier-fumiste.
Girard, Arthur, boîtier.
Weick, Louis, remonteur.
Santschi, Julie, Vve, mén.
Matthey, Léop. install.
14 Lanfranchi, G., propriét.
(Gér.), Bersot, A., Léop.-Rob. 4.
Droz, Vve, Julie, sans prof.
Colomb, Cécile, Vve, journ.
Lutz, Emile, boîtier.
Boss, Armand, appareill.
Lanfranchi, Frères, menuisiers.
Riesen, Rodolphe, boulang.

- 20 Société Anonyme propriétaire.
(Gér.) Bersot, A., Léop. Rob. 4.
Frickart, Emile, fab. ress.
Beyeler, Jules, m. grav.
Pagnard, H., fab. étampes,
Gafner, Robert, professeur.
Lovato, Dom., prof. musiq.
Bross, Arthur, voyageur.
- 22 Hoirie Mentha, prop.
Boch-Mentha, J., opticien, (mén.)
Studler, Numa, commiss.
Pahux, Louis, boîtier.
- 24 Hoirie Mentha, prop.
Sandoz, Fanny, débris.
Braichet, Justin, boîtier.
Froidevaux, Alfred, ébénist.
- 51 Borle-Stark. Léon, prop et
restaurateur.
- 55 Ulrich, Wilhelm, pr. et compt.
Colombini, Eug., typographe.

Bellevue (Rue de)

- 19 Porret, Ernest, propriét. et
caissier communal.
Maire, Ernest, commis.
Guggisberg, Adol., Vve, grav.
Huguenin, Paul, instit.
Stauffer, Jean, graveur.
Perret, Ami, pivoteur.
Blanchisserie de Belle - Vue,
Perret, Mme.
Händler, Joseph, commis.
Cochet, Henri, mécan.
- 23 Labourey, Vital, prop. et fab.
de balanciers.
Chopard, Jean, fabr. d'horl.
Wasem, W., comptable.
Fabrique Suisse de Tarauds
Exclusif.

Blé (Rue du)

Sans numéro.

Bois (Rue des)

- 2 Banque Populaire, suisse,
propriétaire.
(Gérant) Schlunegger, Ch.,
Doubs 5.

- 2 Porret, Jules, commis.
Schmidt, Jules, relieur.
Gutmann, Alfred, ressorts.
- 4 Banque, populaire suisse.
propriétaire.
(Gérant) Schlunegger, Ch.,
Doubs 5.
Reichen, Alf., manœuvre.
Donzé, Paul, ressorts.
Rothen, Jules, boîtier.
- 6 Banque Populaire suisse,
propriétaire.
(Gérant) Schlunegger, Ch.,
Doubs, 5.
L'Eplattenier, Alb., ressorts.
Feutz, Henri, bûcheron.
Reist, Rosa Vve, journal.
- 8 Banque Cantonale, propr.
(Gér.) A. Jeanmonod, Parc 23.
Brandt, Henri, boîtier.
Moor, Michel, remont.
Stoll, Léon, boîtier.
- 10 Banque Cantonale, propr.
(Gér.) A. Jeanmonod, Parc 23.
Parel, Edouard, remont.
Feldmayer, Vve Dina.
Frey, Louis, facteur.

Bois-Gentil (Rue du)

- 9 Eigeldinger, A., propriét. et
fabr. d'horloger.
Stauffer, Alfred, concierge.
- 11 Junod, Pierre, prop. et mont.
de boîtes.
Bloch-Metzger, Ges, négoci.
- 15 Jacot-Landry, J.-A., et ses enf.,
prop. et négoci.
Tissot, E., secr. chamb. suisse
horlog.

Boucherie (Rue de la)

- 2 Stotzer, Fritz, prop.
- 4 Stotzer, Fritz, fils, propriét. et
boulangier.

- 5 Monnier, Mme, prop.
(Gérant), Dubois, Chs.-Osc.,
Léopold-Robert 35.
Huguenin, Eug., Vve, tric. mach.
Rufenacht, Jules, café-brasserie.
Morf, G., V., tourneur.
- 6 Bernath, Jacques, prop.
Bernath, Emile, maréchal.
Feutz, Fritz, graveur.
Haag, Jean, charron.
- 9 Hoirie Leuzinger, prop.
Barfuss, Estelle, ménagère.
Villars, Hortense.
Jenny, Berthe, ménagère.
- 16 Gnægi, Jean et enf., prop.
Chervet, fils & Cie, décollet.
Kohly, Léon, décollet.
Wuilleumier, Paul, remont.
Barbezat & Borel, atel. méc.
- 18 et 20 Schwerzel, Gottl., prop.
et concasseuse.
Schwerzel, Jean, voiturier.
- Buissons** (Ruelle des)
- 1 Schmidt-Warmbrodt, Ch., prop.
et fabr. d'aiguilles.
Croisier, Arthur, aiguilles.
Schmitt, Emile, agent publicit.
Fabrique d'aiguilles, Universo
No. 12 (S. A).
Huguenin, Paul, concierge.
- 3 Kullmer, Jean, prop.
Vaucher, Fritz, Vve.
Dietrich, Jos., électricien.
Kramer, Gottfried, domest.
- 5 Kullmer, Jean, prop.
Landry, Chs, émailleur.
Jeanrenaud, Vve, Ida.
Méroz, Adeline, Mme.
- 7 Kullmer, Jean, prop.
Buhler, Emile, magasinier.
- 7 Antenen, Marie, ménag.
Fellhauer, Arn., serrur.
Jacot, Georges, typogr.
- 9 Kullmer, Jean, prop.
Calame, Fritz-U., démont.
Gigax-Brandt, Mme, mén.
Theurillat, Hilaire, pâtissier.
Sautebin, Gaston, mécanicien.
Sorgen, William, com, post.
Haudenschild, Henri, remont.
Droz, Arnold. empl.
Ducommun, Fritz, ess.-juré.
Santschi, Edmond, chauff.
Fellhauer, Charles, serrur.
Lecoultre, Marcel, mécanicien.
- 11 Kullmer, Jean, prop.
Jeanreneaud, Aug.-N., méc.
Calame, Georges, graveur.
Maistre, Armand, remonteur.
Michel, Chs-A., commis.
Stegmann, Louis, mécanic.
Clerc, Paul, magasinier.
Calame, Auguste, commis.
Favez, David, agent pol.
Walter, Jean, concierge.
Gacon, Emile, dégross.
- 13 Ochsenbein, E., pr., emp. post.
Zysset, Jâmes, mécanic.
Streit, A., Vve ébauches.
- 15 Turban-Charpié, Albert, prop.
et visiteur.
Brunner, Emile, ébauches.
Kohler, Charles, commis.
- 17 Buissons 17, S. A., prop.
Bortolini, Gges, manœuvre.
Ambuhl, Alexandre, menuisier.
Graeub, Adolphe, commis.
- 19 Guyot, Chs. A. et Matthey, F.,
prop.
Mathey, Paul, boîtier.
Mathey, Ernest, remont.

- 19 Matthey, Jâmes. boîtier.
Vogt, Chs, nielleur.
- 21 Dubois, Ls, prop. et remont.
Vuille, Louis, émailleur.
Thiébaud, Jules, graveur.
- 23 Girard, Chs, Mettler, Ed., prop.
Girard, Charles, boîtier.
Mettler, Edouard, empl. post.
Tuller, Francine, tailleuse.

Bulles (Rue des)

- 2 Dubach, Arn, prop. et épicier.
Gutmann, Samuel, ressorts.
Biedermann, Gottf., ressorts.
- 6 Banque Populaire suisse, prop.
(Gérant), Schlunegger, Charles,
Doubs 5.
Sigrist, Henri, journ.
Ernst, Maurice, manœuvre.
Wæffler, Adolphe, manœuvre.
- 8 Banque Populaire suisse, prop.
(Gérant, Schlunegger, Charles,
Doubs 5.
Siegenthaler, Fritz, emboît.
Verdon, Eug., typographe.
Jeanneret, Louis, décorateur.
- 10 Forrer, Benj., propriétaire.
Gräff, Albert, manœuvre.
Gerber, Hans, mécan.
- 14 Banque Cantonale, propr.
(Gér.) Jeanmonod, Parc 23.
Girardin, Alph., remont.
Sausser, Marie, journal.
Froidevaux, Laure, décollet.
- 16 Banque Cantonale, propr.
(Gér.) Jeanmonod, A., Parc 23.

Boulevard extérieur

Sans numéro.

Boulevard de la Liberté

- 1 Commune, prop.
Graber, Ernest, agriculteur.
- 2 Commune, prop.
Huguenin, Paul-L. repass.
Girard, Emile, remont.
Wyss, Paul, boîtier.
Isler, Jean, remont.
Broglia, Adèle, lingère.
- 3 Commune propriétaire.
Matthey, Ch.-Aug., empl. téléph.

Célestin Nicolet (Rue)

ci-devant Bel-Air.

- 2 Junod-Quartier, Henri, prop-
et m. boîtes.
Quartier, Armand, notaire.
- 4 Hänggi, Louis-Jos., propr.

Centenaire (Rue du)

Sans numéro.

Champs (Rue des)

ci-devant boulevard des Crétêts.

- 61 Maire, L.-Cécile, prop. tail.
- 65a Bastaroli, Bernard, propriét.
Baruffol, Angélo, maçon.
- 71 Fontana et Thiébaud, Usine du
Foyer.

Chapelle (Rue de la)

- 3 Mairot, Alph., prop.
Marelli, Josué, ébéniste.
Liniger & Wuilleumier, fabric.
bracelets.
- 4 Jeanrichard, et Schneider,
Mmes, prop.
Jeanrichard, Ant., remonteur.
Juillerat, Vve, aiguilles.
Perrin, Léon, sculpt. (atelier).

- 4 Schneider-Nicolet, Cécile, peintre de cadrans.
Dumont, Mlle, glaces.
Jacot, Charles, remonteur.
Jeannet, Anna, ménagère.
Jeanrichard-Nicolet, Mme, prés. de la Bonne-Œuvre.
Cugnet, Mme, commis.
- 5 Paroisse cath. nation., prop. La Cure.
Rais, Albert, Curé.
Sengstag, Vve, Bertha, mén.
Sipos, Jean, tapissier.
Vuille, Louis, pendants.
Cuendet, Rosine, ménagère.
Hoffmann, Léon, chiffonn.
- 6 Mattern-Baur. C.-Ph. Vve, prop. horticulteur-jardinier.
Baume, Louise, lingère.
- 7 La Chapelle, par. cath. nat. pr.
- 9 Rais-Grosjean, Marie, prop.
Knecht, Fritz, Vve.
Berthoud, Ernest, remont.
Clerc, Louis, avocat.
Righini, Marie, empl.
Favret, Jules, graveur.
- 9a Rais-Grosjean, Marie, prop. Zellmeyer & Co., décolletages.
- 11 Richard, Fritz, prop et remont.
Mairet, Mlle, tricoteuse.
Cart-Gruet, Henri, pierr.-sert.
Sahli-Hennequin, C., peintre.
Sensgtag, E., magasinier.
Bouvier, Emma et Mathilde, sertiss.
- 12 Hoirie Cartier-Perret, prop.
Dubois, Paul, graveur.
Siegfried, Gaston, chauffeur.
Perrin, Léon, sculpteur.
Perrier, Jenny, Mme, tailleuse.
Weick, Louis, commiss.
- 12 Bovet, Alphonse, Vve.
Gruet-Braillard, Vve, ellips.
Hool, Vve E., finiss. de boît.
Dubois, Julie, journalière.
Montandon, Laure, ménag.
- 13 Redard-Jacot, Walt. prop. rem
Feller, Jacob, manœuvre.
Huguenin, Elise, Mme.
Kolski, Henri & Chs, remont.
Sester, Arnold, remont.
- 15 GrosPierre, F.-G., prop. rem.
JeanRichard, Arth., pend.
Jeanneret, Pierre, boîtier.
- 17 Mairot, Alph., prop.
Besançon, Louis, visiteur.
Reymond, Jacq. manœuvre.
Girard, Paul, pivoteur.
Schneeberger, Léon, ébauches.
Jaquier, Fanny, mén.
- 21 Koenig, Samuel, propr. et voiturier.
Willerme, Germain, graveur.
Dubois, Tell, émailleur.
- 23 Bonsack, Ch.-Al., Hoirie, prop.
Bernard-Bonsack, Jac., fabr. d'horlogerie.
Stæhli, Paul, gérant.
Matthey, Oswald, graveur.
Schwab, Gottl., facteur.
Wuilleumier, Géraud, brasel.

Charrière (Rue de la)

- 1 Benoit-Sandoz, Ch, Vve, prop.
Moll, H.-G., pasteur.
- 2 Hahn, Julie, prop.
Jacob, Benedicht, m. boul.
Biedermann, Henri taill.
- 2 bis Jeanrichard, Alcime, prop. et m. graveur.
Besançon, James, horl.
Jeanrichard. A., et fils grav.

- 3 Méroz, Arnold, Vve, prop.
Gagliardi, frères, entrepr.
Lauber, Fritz, facteur.
Houriet-Robert, H., doreur.
Heymann, John, boîtier.
Rothlin, Fritz, taill.
- 4 Hausmann-Strittmatter, A., pr
(Gérant), Dubois, Chs-Oscar,
Léopold-Robert 35.
Jacot, Charles, remonteur.
Frey, Maurice, tailleur.
Thiébaud, Lucie, ménagère.
Magnin, Gust., manœuvre.
Vuille, Henri-Ls, manœuvre.
Froidevaux, Chs, boîtier.
- 5 Calame-Bourquin, Numa, Vve, propr.
Chopard, Marie, poliss.
Heng-Tissot, Ch. grav.
Girardot, Céline, mén.
Brossard, Paul, combust.
Wicht, Rose, ménagère.
Zanoni, Paul, m. cordonnier.
Jeanmaire-Graff, Mme, cuisin.
Pichel, Adèle, pol. aiguil.
- 6 Bourquin, Anna, propr.
(Gérant), Dubois, Chs.-Oscar.
Léopold-Robert, 35.
Sandoz, G.-F., décorat.
Acremann, Alb., taill. verre.
- 8 Jæck, Herm, prop. et boul.
Savoie, Albert, café.
Chambrandt, Jean, remont.
- 8a Jæck, Hermann, propr.
Meyer, Rosalie, fngère.
Boillat, Paul, menuis.
- 10 Tissot, Eug., propr.
Huguenin, Charles, pend.
Sandoz, Henri, dégross.
Rothen, Ulrich, peintre.
- 12 Girardclos, Hoirie, prop.
Girardclos, Léon, grav.
- 12 Local de la Jeunesse Socialiste.
- 13 Inglin-Pellegrini, Mme, propr.
(Gér.), Guyot, Alfred, Paix 43.
Pelletier, E., graveur.
Jodelet, A., boîtier.
Spillmann, Arnold, boul.
Jeanmaire, P.-A., Vve.
Pellegrini, Louis, comest.
Riesen, Fritz, boîtier.
Riesen L., modiste.
Rosselet, Fernand, emboît.
Eberhardt, Robert, assortim.
Grevy, Jules, comptable.
Vuille, Marcel, remont.
Dubat, Ch.-Aug., pierres.
- 13a Inglin-Pellegrini, Mme, propr.
(Gér.), Guyot, Alfred, Paix 43.
Freiburghaus, Jean, appareill.
Joly, Léon, graveur.
Houriet, Bertha Vve, barill.
Graber, Walter, rabott. gratt.
- 14 Société de construction, prop.
(Gér.), Theile, Alb., Doubs 93.
Robert, Paul, épicerie.
Rufenacht, Albert, charp.
- 15 Hirsig, David, propr.
Gobbi, Silio, gyps.
Herren, Albert, émailleur.
Devenoges, L., brocanteur.
- 16 Société de construction, prop.
(Gér.), Theile, Alb., Doubs 93.
Allement, Hri-Ls., mécan.
Calame, Léa, journ.
Bignasci, J., entrepr.
Studler, Aline, ébauch.
- 18 Commune, propriét.
Zbinden, Ch., remont.
Juvet, Lina, Vve, mén.
Bloch, Chs, brasseur.
Nussbaum, Lucien, remont.

- 19 Bernasconi, Lod., pr. m. men.
 Frasse, Adrien, commis.
 Marguerat, Jacques, cordonn.
 Kumm, Frida, rep. linge.
 Koeppel, Aloïs, manœuv.
- 19a Scharpf, Chs., prop. et grav.
 Studer, Georges, empl.
 Knüss, Louis, remont.
 Berger, Edouard, ressorts.
 Chopard, René, obus.
 Quéloz, Léon, électric.
- 21 Jeanmaire, Emile, prop.
 Romi, Mllé, ébauches.
 Erard, Léonie, réparages.
 Brandt, Fritz, manœuv.
 Wyler, Jules, café-brass.
 Droz, Jules, cadrans.
 Robert-Nicoud, Louis, man.
- 21a Jeanmaire, Emile, prop.
 Zumbrennen, Alcide, manœuv.
 Solca, Léon, maçon.
 Charrière, Albert, boîtier.
- 22 Jeanmaire, Emile, prop.
 Fabriques de la Charrière.
 Krebs-Jaquet, Ernest, commis.
 Bosshardt, R. Vve, s. prof.
 Succursale de la poste.
 Monnier, Paul, spiraux.
 Rossel, Ant., m. école d'art.
 Jeanmaire, Adr., ingén.
 Geering, Frères, fab. d'horl.
 Geering, Rod., fab. d'horl.
 Geering, Herm., fab. d'horl.
- 23 Jeanmaire, Emile, prop.
 Vermeille, Paul, logeur.
 Jeanmaire, Gges, négoc. vins.
 Petitpierre & Cie, épiciers.
 Binetti, Valentin, peintre.
- 23 Maurer, Vve, ménagère.
 Ruhier, Oscar, boîtier.
 Droz, Augusta, horlogère.
 Maillard, Cécile, ménag.
 Calame, James, cuvetier.
 Rossel, Laure, ménag.
 Hary, Léon, émail.
 Claude, Ali, boîtier.
- 25 Cuisine Populaire, prop.
 (Gérant), Steudler-Gruet, E.,
 Nord 29.
 La Crèche.
 Bilat-Froidevaux, D., empl. gaz
 Marguerat, Henri, cordonnier,
 George, Estelle, directrice.
- 26 Jeanneret-Loze, prop. et grav
- 27 Jeanmaire, Emile, prop.
 Perret, Augustin, remont.
 Calame, Zélim, échapp.
 Kernen, Emile, ressorts.
 Segesmann, Jules, man.
 Introzzi, Gætan, maçon.
 Thiébaud, Anna, poliss.
- 28 De Pury-Robert, Paul, prop.
 (Gérant), Jeanneret et Quartier
 Fritz-Courvoisier 9.
 Schupbach, Gustave, boîtier.
 Vuille, Hermann, émail.
 Golay, William, doreur.
- 29 Versell, Edwige, prop.
 Dellenbach, Louis, fabr. cadr.
 Weick, Henri, commis.
 Droz-Calame, Ferd., épicerie.
- 30 De Pury, Robert-Paul, prop.
 (Gérant), Jeanneret et Quartier
 Fritz-Courvoisier 9.
 Lemrich, Edouard, remont.
 Schneider, Jules, étampeur.
 Perret, Sophie, sans profess.

- 31 Haudenschildt, Gottf., prop. et remonteur.
Dubied, Arnold, remont.
Robert, Ernest, ferblantier.
Allemann, Vincent, termin.
- 33 Zwahlen-Dubois, Ele, propriét. fonct. police hab.
Zwahlen, Eugène, employé communal.
Peter-Zwahlen, Chs. inst.
Magnin-Nicolet, Jen., journ.
Loze, L.-Const., homme de peine.
- 35 Zozi, Laurent, propriétaire et architecte.
Monnin, Arthur, ébauch.
Guder, Paul, s. profess.
Huggler, Ad., maçon.
Quilleret, Adèle, Vve.
- 37 Kahlert, Em., prop et relieur.
Amez-Droz, Lucien, remont.
Keller, Chs, électricien.
Tissot, Vve, Elise, ménag.
Dabère, Monique, journalière.
Hellmann, Marie, ménag.
Couleru, Eug., fabr. d'horloger.
Fabrique Octo.
Aubry, Gaston, boitier.
- 41 Cousin-Berlincourt, propr.
(Gérant) Jeanneret & Quartier, Fritz-Courvoisier 9.
Perret, Paul, ressorts.
Calame, Berthe, obus.
Binggli, Jean, émail.
Matthey, Léop., appareill.
Brossin, Edm. homme de peine.
Piguet, Emile, obus.
Wuillermot, Jules, remont.
Thiébaud, Edm., manœuv.
Dornier, Louis, remont.
Mettler, Alb., dégross.
- 41a Cousin-Berlincourt, prop.
(Gérant) Jeanneret & Quartier, Fritz-Courvoisier 9.
Gerber, Vve, Michel mén.
Waeffler, Fritz, ressorts.
- 42 Ochsner, Jacob, prop.
Ochsner, Adolphe, ébéniste.
Dellenbach-Tripet, Walther, émailleur.
Mauley, Gust., remont.
Matile, Georges, émailleur.
Charpiot, Jules, remont.
- 45 Perret-Kurzen, F.-E., Vve, pr. et fabr. de limonade.
Huguenin, Jules-A., remont.
Loze, Jules, homme de peine
Huguenin, Rob., horlog.
Leschot, Georges, horloger.
- 47 Colomb, Eug., propr.
Jeanrenaud, Paul, appareill.
Joliat, Victor, boitier.
Candaux, Henri, empl. tram.
- 49 Inglin-Pellegrini, Vve, propr.
(Gérant), Guyot, A., Paix 43.
Dècevel, Lucien, mécan.
Morel, Louis, graveur.
Lachat, Anatole, cuvetier.
Grossenbacher, Berthe, mén.
- 50 Crivelli & Riva, propr.
Robert, Jules, décollet.
Vuille, Elisa, ménag.
Giova S. A., usine électr.-méc.
Beck, Paul, tapissier.
- 51 Voirol, H., prop. et mécan.
Jeanrenaud, Lina, s. prof.
Fehr, Charles, émail.
Cattin, Jules-Ad., remont.
- 53 Crivelli, Jean, prop.
(Gér.) A. Jeanmonod, Parc 23.
Burki, Henri, inspecteur.
Débely, Edm.
Ackermann, Henri, mécanic.
Noirjean, Arthur, remont.
Nicolas, Eug., remont.
Frey, Alex., pierriste.
- 57 Crivelli et Riva, prop.
(Gérant) Jacot, Henri, Ph.-Hri Matthey 4.
Stuedler, Jules, épiciér.

- 57 Weick, Jean, boul.
Frund, Jacques, boîtier.
Muller, Louis, acheveur.
Daum, Anna, Vve, mén.
Heyraud, Alfred, boît.
Prétot, Alfred, chauffeur.
Matthey-Lachat, F., boît.
Masson, Georges, mécanic.
Vieille, Louis, guilloch.
- 64 Grathwohl, Hermann, prop.
(Gér.), Rode, Wilh.
Kurth, Louis, remont.
Zurbüchen, Paul, pendants.
Rubin, Paul, boîtier.
Leister, Charles, ressorts.
Matthey, Georges, téléph.
Freitag, Pierre, charpent.
Chappuis, Alfred, ressorts.
Lemrich, Gust., remont.
Girard, Blanche, journal.
- 64bis Grathwohl, Hermann, prop.
(Gér.), Rode, Wilh.
Krattiger, Jean, commiss.
Huguenin, Léon, charpent.
Nègre, Jean, représentant.
Meusy, Aug., remonteur.
Zurcher, Ch., secrets.
Gostely, Flora Vve, taill.
Bouvet, Franç., employé.
Chautems, Samuel, charp.
Droz, Paul, boîtier.
- 66 Jeanrichard, C., prop.
(Gér.) A. Guyot, Paix 43.
Vuille, Eug.-Célest., grav.
Iseli, Louis, remont.
Matthey-Vuille, Caroline, Vve.
Gogniat, Jos, boîtier.
Thiébaud, Walt, grav.
Thiébaud, Marcel, remont.
- 68 Rovarino, Jean-Bapt., prop.
(Gérant), Guyot, A., Paix 43.
Jäcopin, Henri, boîtier.
Maire, Arthur, peintre.
Gindraux, Paul, anneaux.
Jeanneret, Emile, mécanicien.
Gutmann, Alfred, empl.
Weber, Ruth, coiffeuse.
- 73 Zimmermann, Chs.-Alf., prop.
et cafetier.
- 81 Berg-Zbinden, G., prop.
(Gérant), Guyot, A., Paix 43.
Oppliger, Alex., agricult.
Barras, Louis, journalier.
Winkelmann, Numa, ressorts.
Goetschmann, Ch., boulang.
Voïrol, Joseph, achev.
- 84 Merégnagni et consorts, prop.
(Gér.), A., Bersot, Léop.-Rob 4.
Locatelli, Jean, entrepreneur.
Noirjean, Henri, employé.
Galeazzi, Marthe, journalière.
Courvoisier, Olga, Vve, mén.
Martinelli, Raym, maçon.
Usine mécan., Mekanos S. A.
- 85 Merzario, Vincent, prop.
Merzario, Ariste, marbrier.
Dubois, Arnold, manoeuvre.
Stöckburger, Albert, remont.
- 86 Toriani, Aug., sculpteur.
Toriani, Roméo, sculpteur.
- 87 Amez-Droz, F., prop.
Amez-Droz, Louis, ressorts.
Michelis, Alb., charpent.
- 91 Hamm, Louis, prop. et cafet.
- 93 Karrer, Antoine, prop., charp.
Calame, Bertha Vve, ménag.
- 97 Toriani, Valentin, père, propr.
Toriani, Valentin, fils, sculpt.
Huguenin, Sophie, Vve.
Turler, Fréd., manoeuvre.
L'Eplattenier, Chs, voyag.
- 99 Thiébaud, Albert, propriét.,
fabr. d'horl.
- 102 Commune propriét.
Zimmermann, F., conc., jard.
- 106 Le Crématoire.
- 109 Robert-Tissot, frères, prop.
Liechti, Fritz, agriculteur.
- 117 Gruet, Fritz-Ed., prop.,
Gruet, Ernest, remont.
- 123 Santschi, Jean, prop. et ferm.
- 128 Von Almen, Louis, prop. ferm.
- 128a Von Almen, Louis, prop.
Rufenacht, Louis, charron.

Chasseral (Rue de)

- 4 Société Immobilière, prop.
(Gér.), Gallandre, C.-E., Parc 13.
Frantz, Arthur, acheveur.
Vaucher, Victor, remont.
- 90 Calame, Albert, propr.
Matthey, W., colporteur.
Werren, Gottf. fromager.
Lampart, Ernest, remont.
- 92 Banque Populaire Suisse, pr.
(Gérant) Schlunegger, Charles,
Doubs 5.
Wyss, Louis, assortim.
Schneeberger, Arn., assort.
Jampen, Ch., Vve, cadrans.

Chasseron (Rue du)

- 45 Fluckiger-Hegnauer, Fritz,
propriét.
(Gérant), Dubois, Charl.-Osc.
Léopold-Robert 35.
Stoll, Alfred, visiteur.
Grosjean-Redard, P., régleur.
Wiget, Fridolin, horlog.
Boucart-Matthey, Charles,
sertisseur.
Perrin, Paul, remont.
Briffaud, Jules, commis.
- 47 Fluckiger-Hegnauer, Fritz,
prop.
(Gérant), Dubois, Chs.-Oscar,
Léopold-Robert 35.
Monnier-Kneuss, H., remont.
Houriet, Numa, employé, ch.
de fer.
Amez-Droz, Berthe, horl.
Hirschy, Will., biblioth.
Vachet, Emile, représentant.
Bridler-Blatt, Vve, s. prof.
Grieshaber, Elise, ménag.
Marchand, Frantz, boîtier.
Frantz, Anna, ménag.
Marchand, Roger, mécan.

Chemin-de-fer (Rue du)

- 4 C. F. F., propr.
Dépôt Grande Vitesse.
Wenger, Fritz, portier.
- 5 Bureaux Grande Vitesse.
Schweizer-Buffat, chef district.
Droz, Alcide, portier.
Véron, Grauer & Cie, transp,
internationaux.
Stauffer, Alb., comm. vélos.
Beaujean, Fanny, ménagère.
Piguet, Ant., sous-chef de
Gare.
Jaquet, Paul, empl. gare.
- 6 C. F. F., propr.
Gare des voyageurs.
Rufenacht, Gd, ch. de gare.
Renaud, Chs, sous-chef.
Buttikofer, Jean, buffet.
- 15 C. F. F., propr.
Banz, Emile, surveillant.
- 16 Bureaux et dépôts.
Minolli, Pierre, contré-m.
Huni, Ferdinand, chef dépôt.

Collège (Rue du)

- 4 Schmidiger-Glanzmann,
Vve F., propriétaire.
(Gér.) Schlunegger, Chs,
Doubs 5.
Froidevaux, Marie, ménag.
Dubois, Camille, imprimeur.
Aronowicz, Samuel, remonteur.
Devenoges, Marie, tailleuse.
Mongrandi, Corinne, taill.
Fleury, Albert, représent.
Paffois, François, ébauches.
- 5 Barbezat, Ch.-Ed., prop.
(Gérant) Jaquet, Aug., Pl.
Neuve 12.
Graub, Jean, Vve.
Perrenoud, Ch., conf.-pâtis.
Robert, sœurs, employées.
Delachaux-Meylan, Vve
Julia, modes.

- 6 Vieux Collège, Comm. prop.
Robert-Nicoud, Georges, conc.
- 7 Huguenin, J.-Ed., Hoirie, prop.
Marcelli, Dominiq., pension.
Chervet, Emma, ménag.
Eggimann, Jules, fab. d'horlog.
- 8 Matile-Haldy, P.-A., prop.
(Gérant), A. Guyot, Paix 43.
Jeanrenaud, Os., mécan.
Rinderli, Fritz, café-brasserie.
Nobs, Marguerite, journ.
Galotti, Vve, peintre.
- 8a Matile-Haldy, P.-A. prop.
(Gérant) A. Guyot, Paix 43.
Loertscher, Mmes, mén.
Loertscher, Ls-Ernest, manœuv.
Droz, Albert, serrurier.
Allera, Fian & Louise, taill.
- 8b Matile-Haldy, P.-A., prop.
(Gérant) A. Guyot, Paix 43.
Mischler, Jean, laiterie.
Robert, Bertha, ménag.
Molinari, Jean, tailleur.
Brandt, Lina, Vve, jaugeuse.
Jacot, Onésime, horlog.
Belotti, Marc, cordonnier.
- 9 Juventuti, Commun., prop.
Polyclinique.
Office local du combustible.
Leuba, Léon, dessinat.
Delay, Henri, ag. police.
- 10 Dunnenberg, F., prop. et ferbl.
Horisberger, Fritz, horl.
Hirt, Fréd., manœuv.
Domon, Jules, graveur.
Robert-Pinson, Jeanne Vve.
Marchand, Ulysse, visiteur.
Dunnenberg, Charles, ferblant.
- 11 Cuisine pop., Comm. propr.
Von Tobel, G. Veuve.
Hofstetter, Vve Lse, caiss.
Perdrix, Vve Laure, s. profess.
- 12 Jacot-Morf, Marg., pr. (Gérant)
Bersot, A., Leop.-Robert, 4.
Ischer, E., jardinier.
Geiser, Christian, laiterie.
Chatelain, Jules, émail.
Picot, Louise, sans. prof.
- 13 Poids public, Commune, prop.
Rufener, Georges, débit sel.
- 14 Weber, Arn., prop. et cafetier.
Oeusch, Chs, électricien.
- 15 Bassi-Rossi, A., propr.
(Gérant), L. Bersot, Léopold-
Robert 4.
Reinbold, Ls, sec. bur. comm.
Robert, Cecile, s. prof.
Gillard, Vve Pierre.
Blaser, Louis, graveur.
Andrey, Eug., commis.
Balzari, Charles, représ.
Usine mécanique Luthy.
- 16 Lévi, Jean, prop., menuisier et
fabr. de cerceils.
Scholl, Jacob, manœuvre.
Leuba, Charles, employ.
- 17 Weber, Pl., pr. et droguerie.
Blaser, Paul, boucher.
Guinand, Paul, boucher.
- 18 Ullmo, Gaspard, prop. comb.,
métaux et chiff.
Ullmo, Hermine.
- 19 Salvisberg, Jean, propriétaire.
(Gérant), A. Guyot, Paix 43.
Hirschy, Vve Anna, journ.
Evard, Vve Cécile, empl.
cuisine populaire.
Girod, Albert, boîtier.
Christen-Frei, Lina, boulang.
Jeannin, Henri, décalqueur.
Stéhlin, Joseph, tonnelier.
Wessner, Jean, sell.-tapiss.
Matthey, Osc., ap. gend.
Girardet, Vve, obus.

- 19 Krebs, Henri, manœuv.
- 20 Berner, Paul-Alb. et Georg.-Ad., prop.
Jacot, Raoul, ressorts.
Sala, Joseph, gyps.
Niederhauser, Got., mag.
Perrenoud, Henri, manœuv.
Hofer, Eug., ferblant.
Heimann, Paul, commiss.
Vuittel, Augusta, s. prof.
Sandoz, Mme, horlogère.
- 20a Berner, Paul-Albert et Georges, propr.
Francescoli, J., gyps.-peint.
- 21 Bayer-Mayer, Emmanuel, propriét. et teinturier.
Wille, Louis, graveur.
Bayer, Paul, teinturier.
Hess, Paul, teintur.
Wuilleumier, Arnold, remont.
- 22 Schmidiger-Glanzmann, F. Vve, propr.
(Gér.) Schlunegger, Ch. Doubs 5
Kaufmann, Fritz, Vve, comb.
Robert, Albert, Vve.
Schwab, Albert, graveur.
Becker, Lina, pension.
Dombald, Désiré, remont.
Allenbach, Louis, ressorts.
Heyraud, Alfred, boîtier.
Chapatte, Paul, remont.
- 23 Ritter, Dav.-Alex., Vve, propr.
(Gér.) Marc Humbert, Serre 83.
Maurer, Emile, empl. gaz.
Bell, Les fils (S. A.), bouch.
Gavillet-Zimmer, B., café-brass.
Fruttschi, Chs, bucheron.
Frêne, A., horloger.
Obrecht, H., pivotteur.
Nicolet, Albert, remont.
- 24 Hangar, écurie, buanderie, Commune, propr.
Von Kanel, Aug., conc.
Jeanmairat, Fritz, ressorts.
Auto Garage, Matthey, Aug.
- 25 Schneider, Emile, Vve, propr.
Humbert, Aug., Vve, café-bras.
Fischer, Charles, boucher.
- 25a Schneider, Emile, Vve, propr.
Boucherie chevaline.
- 27 Roulet-Douillot, A., propr.
(Gér.) Humbert, Marc, Serre 83.
Mojon, Ida, Vve, ménag.
Burkhart, Jacob, Vve.
Béguin, Alfred, man.
Robert, Léopold, ressorts.
Bachmann, Gges, remont.
Gessler, Adolphe, ferblant.
- 27a Roulet-Douillot, Alc., propr.
(Gér.) Humbert, Marc, Serre 83.
Guerne-Droz, Oscar, man.
Strässli, Vve Caroline, journ.
Calame, Eugène, manœuv.
- 29 Bourquin, Jules, propr. et négociant en vins.
Christen, Walther, commis.
- 30 Commune, propr. Bureaux, Services industriels.
Calame, Pierre, concierge.
- 31 Commune, propr. magasins et ateliers du gaz.
Arber, Fritz, chef de service eau et gaz.
- 31m Dépend. du gaz. Comm. pr.
Boss, Edouard, chef appareill.
- 32 Commune, propr., magasins et ateliers services électr.
- 37 Maroni, Pascal, Vve, propr.
(Gérant) Guyot, A. Paix 43.

- 37 Pfister, Jean, empl. tram.
Dæpp, Charles, Vve.
Burki, Rosine, épicerie.
Schneiter, Louis, charron.
- 39 Maroni, Pascal, Vve, prop.
(Gérant) Guyot, A. Paix 43.
Portner, Emile, facteur.
Straumann, G., remont.
Hofer, Eug., menuisier.
Wuille, Albert, achev. rem.
Portner, Louis, commis.
Depaoli, Pierre, manœuv.
Jeanneret, André, mécanicien.
Robert, Adamir.
- 43 Compagnie du tramway.
Dupan, Léon, ch. mécanic.
- 50 Walter, Ben., pr. et m. charp.
Wuilleumier, Léon, remont.
Wuilleumier, Vve, Elise journ.
Lehmann-Willen, Fritz, empl.
Perrinjaquet, G., charpent.
Houriet, Vve, ménagère.
- 52 Walther, Benoît, propr.
Jacot, Fritz, voiturier.
Sommer, Fritz, manœuvre.
Weber, Georges, dégross.
Vuille, Georges, chauffeur.
Stunzi, Albert, mécanicien.
Houriet, Georges, horlog.
Ducommun, Arth., électric.
Galuffetti, Louis, mécan.
L'Eplattenier, Paul, émail.
- 55 Monnier-Nicolet, Paul, prop.
(Gérant) Dubois, Chs-Osc.,
Léopold-Robert, 35.
Bornand, Emile, cafetier.
- 56 Laager, Louis fils, propr.
(Gérant) Blanc, A., Léopold-
Robert 66.
Biedermann, Vve, Elise, limona.
Kobel, Emile, dégrossiss.
Petit, Delphin, remonteur.
Jobin, Paul, serv. indust.

- 80 Bianchi, frères, propriétaires.
Calderari, Alex., fils, sculpt.
Zoppi, Helvezio, marbrier.
- 81 Messmer, A., propr.
Ducommun, Chs., manœuv.

Combe-Grieurin (Rue)

- 1 Prcellochs, G., propr. et boît.
- 3 Beuchat, Paul-Emile, propr. et encaisseur.
- 5 Ducommun-Aubert, Mme, pr.
Rodé, Gabriel, boît.
- 7 Hoirie-Guinand, propr.
Guinand, Madeleine, mén.
Pfister, Elise, ménag.
- 9 Girard-Dessouslavy, Albert,
propr. et empl. comm.
- 11 Weber-Humbert, Jean, Vve,
propriétaire.
(Gérant) Humbert, Jean,
Doubs, 87.
Aguet, Onésime, emboît.
Junet, Mina, ménag.
Jeanneret, Jâmes, boîtier.
- 13 Mairet-Locca, E., propr. et repass.
Heyraud, Henri, remont.
- 15 Jacot, Charles, propr. et dégross.
Fahrer, Charles, boîtier.
- 17 Affolter, Jos., prop. remont.
Pétremand, Henriette, Vve.
- 19 Wullemin, Edm., propriét. et remonteur.
Hotz, Albert, tonnelier.
- 21 Wullemin, Vve, Alexis, prop.
et épicerie.
Moser, Ferdin., commis.
- 23 Gall, Ad., propriét.
Gutmann, Vve Aline, lingère.
Perret-Genit, Her., ressorts.

- 25 Von Aesch-Schaad, Fr., prop.
et grav.
Zollinger, Charles, mécanic.
- 29 Fluckiger-Hegnauer, Fritz pr.
(Gérant) Dubois, Chs-Osc.,
Léopold-Robert 35.
Ritz, Jean, agricult.
Cossa, Jean, gyps. peint.
- 31 Weber-Hänggi, propr.
Richard, Alfred, pivot.
Grunig, Fritz, remonteur.
Perret, Vve Louise, retouches.
Sterzing, Charles, boîtier.
Girardin, Louis, rempl. post.
Wicky, Joseph, manœuvre.
Beurret, Emile, remont.
Calame, Jâmes, parqueteur.
Jeannerat, Louis, remont.
Wuilleumier, Cécile, brodeuse.
- 33 Weber-Hänggi, propriét.
Gavazolli, Henri, manœuv.
Bianchi, Carlo, manœuv.
Girard, Aug., remont.
Jeanmairat, Armand, serrurier.
George-Claude, L., Vve, aiguil.
Vuille-Perret, Léon, sertiss.
Jeannet, Henri, empl. C. F. F.
Moser, Jean, sertiss.
Boechat-Etienne, Mme, journal.
Quartier, John, radium.
Scheuch, Marie, creus. cadr.
- 35 Weber-Hänggi, propriét.
Monnier, Chs-Oscar, cadrans.
Bitterlin, Charles, sertiss.
Heimann, Arthur, ressorts.
Biedermann, Gottf., termin.
Schielé, Aug., étampeur.
Badet, Henri, guilloch.
Wermeille, Joseph., mén.
Dumont, Rose Vve, journal.
Perrenoud, Georges, commiss.
Graf, Charles, mécanicien.
Muller, Numa, doreur.
- 37 Weber-Hänggi, prop.
Augsburger, Ali, émailleur.
Blanc, Auguste, remont.
Pellaton, Alcide, remont.
Berberat, Alfred, pivotéur.
Perrenoud, Ch., achev. échapp.
Girard, Arnold, remont.
Devaux, Arthur, visiteur.
Chappuis, Blanche, horlog.
Moccand, Charles, serrur.
Huguenin, Rachel, obus.
- 41 Sagne-Juillard, L.-A., Vve, prop.
Stammelbach et C^o, pierres
fines.
Huguenin, Alfred.
Huguenin, Louis, boîtier.
Kocher, Hermann, mécan.
Montandon-Bandelier, A., fabr.
d'horlogerie.
Micol, Aloïs, profess.
Kaderli, Vve, commis.
- Combettes** (Rue des)
près du restaurant de Bel-Air.
- 2 Bopp, Ch., propr.
Guignet, Alfred, repasseur.
Perrenoud, René, typographe.
Franz, Ernest, boîtier.
Schelling, Léon, horloger.
Fluhmann, Jean, fonct. postal.
Kunz, Adolphe, mécan.
Gehring, Fritz, couvreur.
Aragno, Pierre, typogr.
Tritten, Nathalie, aiguill.
- 4 Bopp, Chs, prop.
Bourquin, Georges, rem.
Moor, Fritz, remont.
Bridel, Ant., magasinier.
Prétôt, Georges, boîtier.
Stockburger, Emile, remont.
Dubois, Alice, horlogère.
- 15 Veuve, César-Augte, Mme,
propriétaire.
Joly, Joseph, boîtier.
Veuve, César-Ate fils, remont.
Matile-Bouvier, Augusta, Vve.

- 17 Crivelli, Jean, propriétaire,
(Gér.) Jeanmonod, Alb., Parc 23.
Vauthier, Jules, grav.
Dubois, Tell, remonteur.
Ducommun, Fritz, ébauches.
Lauber, Ed., ressorts.

Commerce (Rue du)

- 5 Usine genevoise, propr.
Atelier mécanique Axa.
Pahux, Gustave, décolletages.
- 7 Usine genevoise de dégros.
d'or, bureaux et atel., prop.
Bloch, Marc, Vve, huiles.
- 9 Usine genevoise, propr.
Woog, Maurice, fab. d'horl.
Nicora, Louis, concierge.
Tissot, Albert, fournitures.
Tissot & Cie, outils et fourn.
Seefeld, Paul, fab. d'horlog.
Albrecht, Otto, fabric. caisses.
- 11 et 13 Hirsch, Achille, propr.
Pahux, Gust., fab. boîtes or.
Stabilis, fabr. d'horlogerie.
- 13 Hirsch, Achille propriétaire,
Montres Invar.
- 15 Hirsch, Achille, propr.
Hirsch, Félix, fab. d'horlog.
Hirsch, Jules, fab. d'horlog.
Braunschweig, Gust. fabric.
d'horlogerie.
Immele, Ad., concierge.
- 15a Monnier, H.-F. & fils, nickel.
- 17 Ullmann, Hoirie, propr.
Blum, Chs, Vve.
Brunschwylter, Alfred, industr.
Ullmann, Henri, commis.
Reutter, Gérard, commis.
- 17a Ullmann, Hoirie, propr.
Braunschweig & Co, fab. d'horl.
Ullmann, J. & Cie, fab. d'horl.

- 55 Zosi, Jean, propriétaire et entrepreneur.
Weill, Maur. fab. de bâches.
Marchand, Arnold, com. bois.
Wormser, Isaac, com. aciers.
- 117 Heiniger, Téoph., Vve, propr.
Frey, Ernest, horloger.
Isely-Golay, L., damasq.
Faivre-Girardin, Z., remont.
Chodéra, Otto, étalag.
Humbert, Paul, boîtier.
Savoie, Henri, élect.
Petitpierre, Marcel, remont.
Coopérative, épicerie.
Hennin, Ernest, remont.
- 119 Heiniger, Th., Vve, propr.
Eberhardt, Chs, pendants.
Girard-Vuilleumier, Hri, empl.
ch. de fer.
Aubry-Etienne, A., boît.
Matile, Oscar, acheveur.
Pfander, Emile, remonteur.
Ramseyer, Paul, commis.
Vaucher, Maurice, achev.
Huguenin, Fritz, remont.
Brandt, Henri, commis.
Jeanrichard, Albert, bouch.
- 121 Ulrich, frères, propr.
Lehmann, Abraham, fermier.
Baur, Henri, empl. gare.
Hofer, Adrien, voiturier.
- 123 Danchaud, H.-V. propriét.
Ducommun, Jules, décollet.
Gauthier, G. fils, coul., vernis.
- 127 Droit, Octave, Vve propr.
Kurt, Louis, mécan.
Hertig, Georges, nég, vins.
Liniger, Jean, empl. C. F. F.
Hirschy, Eugène, télégr.
Lauber, Albert, remont.
- 129 Schmid, Henri, pr. ass. mob.
Maurer, Charles, emboîteur.
Jeanneret, Paul, commiss.

- 129 Droz, Jules, pivoteur.
Robert, Arthur, remonteur.
Berger, Charles, boîtier.
Droz, Chs-Ed., emboît.
Berger, B. Mme, épicerie.
Girardin, Armand, manœuv.
- 130 L'Héritier-Faure, Vve Jules, propr.
Cornaz, Tenthorey & Cie, mat. construct.
Le Rucher, S. A., décollet.
Omnium, S. A., mécaniq.
- 131 Baratelli, J., propriét.
Doleyres, Jules, serrurier.
Friedlin, Fritz, empl. abattoir.
Scherrer, Ad., surv. C. F. F.
Pellaton, Henri, remont.
Bourquin, Berthe, Mme.
Tordion, Edm., commis.
Jung, Louis, emboît.
Mathys, Conrad, ébauch.
Schœnmann, Aloïs, remont.
Jeanmairet, Fritz, boîtier.
- 133 Commune, propriétaire.
(Gér.) Stæhli, Paul, Marché 18.
Linder, Adolphe, facteur.
Aubert, Henri, remont.
Gacon, Georges, graveur.
Huguenin, Marc, pivoteur.
Rouillier, Tell, remont.
Jeanneret, Ch.-Ul., boîtier.
Heger, Charles, remont.
Chatelain, Ch.-Osc., trempieur.
Stoll-Daum, F., remont.
Urwyler, Fréd., mécanic.
- 135 Commune, propriétaire.
(Gér.) Stæhli, Paul, Marché 18.
Jaggi, Louis, chauffeur.
Stegmann, Albert, décollet.
Moser, Bernard, chauffeur.
Grann, Jules, empl. post.
Amez-Droz, Robert, pivot.
Linder, Marc, remont.
Kronenberg, Adolphe, boît.
Huguenin, John, boîtier.
Bœsinger, Herm., emp. C. F. F.
Strub, Arthur, mécanicien.
- 137 Commune, propriétaire.
(Gér.) Stæhli, Paul, Marché 18.
Rossel, Albert, typogr.
Faivre, Georges, remont.
Boillat, Jules, pivoteur.
Borcard, Marc, guillocheur.
Borel, Albert, remont.
Ritter, Georges, facteur.
Perret, Georges, emboît.
Beausire, Ch.-F., empl. C.F.F.
Evard, Edmond, typogr.
Matile, Estelle, adouciss.
- 139 Commune, propriétaire.
(Gér.) Stæhli, Paul, Marché 18.
Gindrat, Edm., remont.
Leuba, Henri, commis.
Schelling, Louis, horlog.
Amann, Fréd., chauffeur.
Lauber, Emile, remont.
Gueniat, Ernest, remont.
Bossard, Armand, commis.
Clerc, Ulysse, pil. émail.
Kobza, Antoine, typographe.
Junod, Francis, remont.
Fankaiser-Robert, L., pend.
- 141 Commune, propriétaire.
(Gér.) Stæhli, Paul, Marché 18.
Bourquin, Henri-Louis, repass.
Pierrehumbert, Edm., empl. post.
Stebler, Jean, conduct. C.F.F.
Schmid, Alfred, chauffeur.
Matthey, Alexis, remonteur.
Diacon, Robert, pivot.
Preissmann, Voldémar, rem.
Beyler, Adrien, remont.
Schenk, F. Vve, ménag.
Daum, Henri, boîtier.
- 143 Commune, propriétaire.
(Gér.) Stæhli, Paul, Marché 18.
Friedli, Joseph, typogr.
Bucher, Jos., facteur.
Baillod, Jâmes, boît.
Duplain Ami, instituteur.
Thiébaud, Ges-Ali, sertiss.

- 143 Anderegg, Edouard, cadrans.
Matile, Jules, ciseleur.
Rauber, Fritz, boîtier.
Mugueli, Alfred, mécanic.
Chapuis, Ulysse, guilloch.
- 160 Commune, propriétaire.
Hugoniot, Léop., portier-pes.
Jost, Fritz, surveillant.
Von Niederhäuser, Ch.,
domestique.
Graber, Charles, domest.
- 161 Commune, propriétaire.
Direction des abattoirs.
Dedie, Arthur, vétérinaire et
direct. des abattoirs.
Tissot, Gustave, chef méca-
cien.
Huguenin, Pl. secrétaire-
caissier.

Concorde (Rue de la)

Anciennem. Boul. de la Citadelle.

- 1 Castioni, Ant., Vve, propr.
Castioni, Henri, surveill.
- 3 Junod, Edouard, prop. et mont.
de boîtes.
- 5 Dubois, John, propr. et caissier
services industriels.
Blatt, Rudolf., s. prof.
Mathey-Junod, Raoul, comm.
Frey, Emile, régleur.
Weber-Humbert, Ad., boît.
Hug-Brandt, Paul, acheveur.
Morthier-Dubois, Mme.
Linder, Robert, horloger.
Capra, Jules, photograv.
Laubscher-Grosjean, Ch., Mme
poliss. ac.
Perret-Gentil, Clém., remont.

- 7 Huguenin, Louis-Fr., propr. et
sertisseur.
(Gérant) Blanc, A., Léopold-
Robert 66.
Ducommun, Cécile, finiss.
Marletaz, Ed., commis.
Virchaux, Charles, commis.
Charpiot, Louis, remont.
Perret-Benoît, Jules, remont.
Geiser, Marguerite, Vve.
Vuille, Amélie, ébauches.
Nardin, Charles, Vve.
Richard, William, graveur.
Perret, Alfred, pivoteur.
- 8 Castioni, Ant., Vve, propr.
Monning-Frank, boîtier.
Jacot, Jules, boîtier.
- 10 Castioni, Ant., Vve, propr.
Bossoni, Bapt., maçon.
Etienne, Jeanne, ébauches.
Dubois, Robert, remont.

Côte (Rue de la)

ci-devant

Place d'armes, rangée des Nos 18

- 2 von Hoff, Eug., Math. et Alb.,
propriét.
von Hoff, Eug., pasteur.
Hirschy, Jean, sculpteur.
Schneegg, Ges-Alf., facteur.
- 5 Vuille, Henri-L., prop.
Graf, Jules, ag. de sûreté.
Guinand, Justin, bijoutier.
Froidevaux, Arthur, assort.
Châtelain, Vve, cadrans.
Bourquin-Maire, Emm., comm.
Chopard, César, remont.
Wermeille, Victor, échapp.

- 7 Mutti, Gott, propriét.
(Gérant) Guyot, A., Paix 43.
Moser, Jean, empl. gaz.
Bähler, Arnold, chef G.-V.
Juvet, Arnold, commis.
Geiser, Jules, empl. post.
- 8 Schneider, les enf. d'Ed., prop.
(Gérant) Schneider, Albert,
Fritz-Courvoisier 3.
Freiburghaus, Jean, man.
Frantz, Jean, ellipseur.
Meyer, Paul, ressorts.
Beurret, Adrien, grav.
Steiner, Will., peintre bât.
- 9 Zwahlen Hoirie, propr.
(Gérant) Guyot, A., Paix 43.
Wille-Zehr, Léon, grav.
Muri, Charles, remont.
Kissing, Paul, remont.
Guinand, Herm., direct. serv.
industriels.
Stauffer, Emile, employé.
Jeanclerc, Jules, tourneur et
épicerie.
Widmer, Catherine, mén.
- 10 Courvoisier, Hoirie, prop.
Leschot, Mina, poliss. acier.
Leschot, Paul, remont.
Rossel, Georges, remont.
Freitag, Albert, graveur.
Geiser, Gottfried, manœuv.
- 12 Dubois-Sandoz, Henri-Ul., pr.
et remonteur.
Jaquet, Paul, sertiss.
Knœpfel, Otto, commis.
Vermot, Georges, graveur.
Gigax, Louise, employée.
Dubois, Georges, remont.
Châtelain, Rob.-H., remont.
Bandelier, Paul, facteur.
- 14 Thiébaud, propr.
Lergier, William, boitier.
Hauert, Albert, commis.

- 16 Berner, G.-Ad., propr.
Jacot, Ali, remont.
Delimoges, Emma, ménag.
Marillier, Jean-Ls, compt.
Girard, Jämes, rhab.
Droz, Paul, remont.
Robert, Georges, commis.
- 17 Hoirie Brischoux, propr.
Zehfuss et Cie, mécanic.
- 18 Steiner, Georges, prop. et
direct. bureau contrôle.
Dubois, Sophie, rentière.
Augsburger, Ulysse, évang.
Wyss, Albert, professeur.

Couvent (Rue du)

- 1 Sandoz-Breitmeyer, prop.
Jeanmaire, Walther, remont.
Vuille, Fritz, domest.
Thomas, Ch. serrur.
Kocher, F., fourreur.
Cuhe, Ulysse, s. profess.
Mürner, Ludowic, s. prof.
- 3 Sandoz-Breitmeyer, Georg.,
propriét.
Légeret, Georges, graveur.
Gschwend, Chs, fabr. limes.

Grêt (Rue du)

ci-devant

Place d'Armes N^{os} 12, 14 et 16

- 2 Jenzer, Robert-Henri, Vve, prop.
Grandjean, Paul, fonctionn.
Ramseyer-Vuille, G., direct.
Universo.
Fatton, Ernest, remont.
Eimann, Edouard, horlogerie.
Kurzen, Gotthelf, empl. gaz.
- 5 Brun, Joseph, prop.
- 7 Brun, Jos., prop. et fab. d'horl.
Egger, Pierre, remont.
Roulet, Paul, comptable.

- 8 Perret-Gentil, Z., et Favre-Bulle, Fritz, prop.
Favre-Bulle, Fritz, échapp.
Perret-Gentil, Vve A., ménag.
Von Känel, Eug., emboît.
Boss, Maria, débris.
Calame, Léon, mécan.
Roulet, Albert, journalier.
Steininger, Jules, mécanic.
- 9 Faivre-Gasser, Clara-Math., propriét.
(Gérant), Jacot-Guillarmod.
Boss, Ernest, boîtier.
Crevoisier, L., Vve repasseuse linge.
Dallimonti, Alb., cordonn.
Zweigart, Louis, remont.
- 10 Chautems, les enfants de Charles, propr.
(Gér.), Piguët-Chautems,
David Pierre Bourquin 9.
Arnoux, Auguste, Vve, épicer.
Bandelier, Vve, Laure, aig.
Hillbrecht, Vve Julienne.
Larcher-Pandel, Ida, ébauches.
Denariaz, Paul, voyageur.
Urech, A., manœuvre.
Jacot, Charles, menuis.
Pandel, Vve Elisa, journal.
Leuba, John, remont.
Aellen, Othemar, remont.
Worpe, Alphonse, pivoteur.
- 11 Faivre-Gasser, Cl.-Math. prop.
Record Dreadnought Watch Co.
département F.
- 12 Rozat, Hoirie, propr.
Girard, Marie, Vve.
Nicolet, Olga, régleuse.
Rozat, Vve Ed.-Tell.
Bargetzi, Paul, cadrans.
Lier, Emile, tapissier.
Froidevaux, Elie, remont.
- 14 Steiner, Anna, propriét.
Messerli, Emile, commis post.
Jent, Marie, ménag.
- 14 Messerli, Jean, sertiss.
Nagel, Ruben, garn. ancrés.
Cattin, Ls-Auguste, horloger.
Huguenin, Eug., repass.
Zundt, Joseph, menuisier.
Leuba, Julie, ménagère.
- 16 Boiteux-Schœni, Ls-Arthur, prop. et graveur.
Boiteux, Bertha, poliss. et fin.
Von Bergen, Fernand, remont.
Vogt, Jacq., rem.
Dreyer, Louis, commis.
- 18 Brischoux, Hoirie, propriétaire
Brischoux frères, fab. gal.
Girard, Louis, remont.
Brischoux, Ernest, fab. gal.
Brandt, Jules, pendants.
Pilet, Jean, comptable.
Girardin, Arnold, remont.
Brandt-Delapraz, Aug., rem.
Weber, Albert fils, épicer.
Jeanrenaud, Alfred, mécanic.
Augsburger, Charles, remont.
Pauly, Vve, s. prof.
Schmidt, Paul, secrets.
- 20 Brunner-Schneider, propr.
(Gérant) Dubois, Chs-Osc.,
Léopold-Robert 35.
Béguin, Emile, représ.
Saurer, Th., échapp.
Bandelier, Emile, rem.
Perret, Gustave, agent de pol.
Huguenin, Arthur, ressorts.
Hænni, Fréd., empl. gaz.
Rohrbach, Alfr., ébauch.
Huguenin, Emma, épicerie.
Baumann, Henri, boîtier.
Droz, Daniel, remont.
Zehfus, François, mécan.

- 22 Meyer, F., prop.
Spengler-Fluhmann, Chs, garç.
de magasin.
Barbier, Francis, administr.
Godat, Jules, fondeur.
Calame, Paul, remonteur.
Ritter, Albert, comptable.
Rothen, Ch., boîtier.
Perret, Léon, sertisseur.
Becker, Georges, com. post.
Huguenin, Alfred, remont.
Châlon, Jules-Alb., empl. tramw.
- 24 Mestre, Jean, prop. et boul.
Perrenoud, Louis, remont.
Mistely, Oscar, graveur.
Wuilleumier, Georges, horl.
Wuilleumier-Jacot, J., remont.
Cart, Henri, remonteur.
Walter, Marie, Vve.
Gentil-Bandelier, Vital., décor.
Mæder, Fritz, remont.
Maeder, Achille, procur.
Jaquet, Henri, commis.
Brandt, Laure, pol. roues.
- 31 Région. Saignelégier-Chaux-de-
Fonds. Gare des voyag.
Vuille, Alc., chef de gare.
Favre, Paul, buffet.

Crétêts (Rue des)

- 32 Cornioley, Francis, propr. et
fab. d'horlogerie.
- 65 Société Immobilière «La Col-
line», propr.
Bolliger, Jules, fils, industr.
Bolliger & Cie, usine métall.
Borel, Jérôme, technic.
- 69 Ducommun, Julien, propr. et
fab. d'horlog.
- Barbezat, Charles, fab. d'horl.
- 71 Novelli, Henri, prop. et f. d'horl.
Ulrich, Gust., spiraux.
- 73 Erne-Moor, J., propriét. et
proc. banq. fédér.
- 75 Fontana, André, propr. et en-
trepreneur.
Beiner, Auguste, commis.
- 77 Thiébaud, G., propr., et entrep.
Dubois, Emile, commis.
Rais, Albert, avocat.
Kesselring, Aug., ingén.
- 81 Henry, Léon-Ed., propr. et fab.
d'horlogerie.
Grosclaude, Bert., empl. post.
- 85 Dursteler-Ledermann, E., prop.
et commerce de bière.
Piaget, Charles, direct.
Schwanmberger, Jean, ing.
- 128 Société Immobilière Ruche
Crétêts, propriétaire.
Fabrique Invieta, atel.
de constr. électro-mécaniques
- 130 Vaucher, Louis, propr. et
Direct. des Finances.
Gonseth, Fernand, sertisseur.
Blum, Emman., fab. d'horl.
- 132 Danchaud, H., propr. et en-
trepreneur.
Nicolet, Otto, fond. pouv.
Conrad, André, remont.
Blum, Lucien, fab. d'horl.
- 134 Danchaud, H., propr.
Picot, Anna, Mlle, s. prof.
- 136 Jaquet, F.-L., propriét.
(Gér.) Guyot, Alf., Paix 43.
Magnin, Robert, commis.
Beausire, Fernand, facteur.
Gygi, Fritz, employé.
Jeanneret, Arthur, obus.
Dubois, Jules, échapp.
Carrel, François, empl. C.F.F.
Huguenin, Ernest, remont.
Pugin, Emile, camionn.
- 138 Jaquet, Fréd.-Ls, propriét.
(Gér.) Guyot, Alfr., Paix 43.
Guillod, Edouard, chauff. C.F.F.
Gindraux, Chs, fils, cuvetier.
Baumann, Fritz, empl. C.F.F.
Grieshaber, Emlle, mécan.

- 138 Isler, Guill., secrets.
 Donzé, Charles, remont.
 Gindraux, Paul, guilloch.
 Inglin, Emile, empl. C. F. F.
 Monnier, Alexis, remont.
- 145 Société du Foyer, propriét.
 (Gérant) Steiner, Raoul,
 Jaquet-Droz 8.
 Hirschy, Alf., emboit.
 Anderès, Fritz, boucher.
 Jacot-Humbert, J., barillets.
 Bouverat, Alb., journal.
 Scheidegger, J., empl. C. F. F.
 Goy, Auguste, remont.
- 147 Société du Foyer, propr.
 (Gérant) Steiner, Raoul,
 Jaquet-Droz 8.
 Brunner, Christ., serrur.
 Jeanmairet, Arth., empl. C.F.F.
 Girardin, Alfred, empl. C.F.F.
 Woutat, Eug., pl. échapp.
 Kœtzlé, Georges, peint. déc.
 Jungen, Albert, voitur.
- 151 Société du Foyer, propr.
 (Gérant) Steiner, Raoul,
 Jaquet-Droz 8.
 Richardet, Edmond, remont.
 Bachmann, Catherine.
 Schwarz, Ernest, remont.
- 153 Société du Foyer, propriét.
 (Gérant) Steiner, Raoul,
 Jaquet-Droz 8.
 Bauer, Christ., empl. C. F. F.
 Grandjean, Ern., empl. C. F. F.
 Petithuguenin, Chs, achev.
- 154 Perrin-Michelin, prop.
 Bähler, Ali, échapp.
 Bähler, Paul, garde-nuit.
- 164 Martin, Frédér., propr.
 Clerc, Ulysse, pil. émail.

Crêt Rossel (Rue du)

- 9 Société anonyme, propriét.
 (Gérant) Guyot, A., Paix, 43.
 Leuba, Numa, journalier.
 Zuber, Vve, Catherine, journal.
 Rüsser, Amél., ménag.
 Rüsser, Alfred, élect.
 Steiner, Jean, hortic.
 Leuba, Ariste, boîtier.
 Graber, Samuel, s. prof.
- 11 Société anonyme, propriét.
 (Gérant) Guyot, A., Paix 43.
 Dumont, A' et fils, fabr. d'out.
 Novelli, Paul, comptable.
 Voegli, Fernand, secrets.

Croix fédérale (Rue de la

- 2 Robert-Tissot, Jean, propr. et
 imprim.
 Clémence-Beurret, Vve s. pro-
 fession.
 Clémence Frères et Cie, fab.
 d'horlogerie.
 Schmidt, Ewald, horloger.
 Grosclaude, Jâmes-H., agent
 droit.
 Rutti, Jules, empl. hôtel.

Cure (Rue de la)

- 2 Robert, hoirie d'André, propr.
 (Gérant) Guyot, A., Paix 43.
 Landry, Emile, graveur.
 Landry et Renck, graveurs.
 Cattin, Vve, Anna, légumes.
 Moser, Friedrich, charpent.
 Helfer-Fossel, Ed.
- 3 Hitz, Paul, propr. et m. bouch.
 Billod, Ariste, remont.

- 3 Thiébaud, Paul-Aug., grav.
- 4 Heiniger, Théophile, Vve, pr.
Rosselet, Louis.
Méroz, André, pierr.
Studler, Edouard, boît.
- 5 Stebler-Tissot, Ad., Hoirie, pr.
(Gérant), Quartier, A.
Coste, Achille, remont.
Von Moos, Vve, M., pol. boît. or.
Jetti, Léonard, primeur.
Marquis, Emile, ressorts.
Tendon, Léon, décollet.
- 6 Heiniger, Théop., Vve, prop.
Maurer Charles, remont.
Stuedler, Gges, électric.
Heiniger, Jean, menuisier.
Maurer, Max, remont.
Bridevaux, Justin, boît.
Borel, Alexandre, emboît.
- 7 Cuanillon, Fritz, propr.
Frey, Henri, menus.
Worpe, John, encaiss.
Ranzoni, Marc-Roméo, fab.
verres montres.
Ingold, Paul, empl. tram.
Aellen, Eugène, emboît.
Duperret, Aug.-Alf., emboît.
Thiébaud, Cécile.
- 9 Cure, Commune, propr.
Borel, Paul, pasteur.
De Corswant, W., pasteur.
- Daniel JeanRichard** (Rue)
- 5 Bachmann, Ed., propr. serr. et
sonneries électriques.
Melhorn, H., photogr.
Meylan & Jeanneret, fab. d'horl.
- 7 Huguenin-Jeanmaire, Eug. et
ses enfants, propr.
(Gér.) E.-A. Bolle, Promenad. 2.
- 7 Meunier, Antoine, cafetier.
Martin-Robellaz, Ele, rem.
Robellaz, Ls-Aug., remont.
- 9 Villars-Robert, Ernest, propr.
(Gér.) Jeanneret, Béguelin &
Rais.
Burghartz - Steudler, Ch. Vve.
taill. pour dames.
Goetz, Albert, mécanicien.
Wittwer, Walter, émaill.
- 11 Augsburguer, Rachel-Elise et
Fanny-Jeanne, propr.
Augsburger, G.-E., meubles.
Brandt, Alcide, boîtier.
Jeannet, Georges, dégross.
- 13 Perret, Chs, prop.
(Gérant) Guyot, A., Paix, 43.
Study, fils, fab. d'horlog.
Trachsel, Elvina, aiguill.
Jampen, Em., chef P. V.
Study, Vve Marie.
Hebenstreit, N., fab. d'horlog.
Spichiger et Hofmann, décor.
Schneider & Heus, électric.
Varin, A., horloger.
- 14 Allemand-Isch, propr.
Richard, R., fils, bijout.
- 15 Perret-Cartier, Chs, prop.
Isler, Alfred, cocher.
Menetrez, Henri, mécan.
Egger, Marguerite, horlog.
- 16 Picard, Ed.-Gab.-Arm., prop.
Franck, Charles, secrets.
Muller, Charles, remonteur.
Local de la Croix-Rouge.
Syndicat local des ouv. horlog.
Carrera, Vincent, coupeur.
Robert & Muller, horlogerie.
- 17 Société de l'immeuble, propr,
(Gérant) Dubois, Chs-Osc.,
Léopold-Robert 35.
Cercle Montagnard.
Dubois, Wm-A., fab. d'horl.
Lambelet, Ernest, architecte.
Dubois, Alexandre, manœuv.

- 18 Bolle, A., gérant.
Giajminiotti, Célest., Vve, café.
- 19 Cuanillon-Cave, Fc-Ate-Dl, pr.
Pitiot, Jules, Vve, laiterie.
Gilliéron, Marie, rep. rosk.
Racine, Chs, camionn.-expéd.
Jeanneret, P.-C., secrét. horl.
Bopp, Charles, émigr.
Jung, Albert, emboîteur.
Racine, Jacques, achev.
- 20 Weill, David, prop.
Weill, Marcel, bouch.-charcut.
- 21 Hirsch, Achille, prop.
Hirsch, sœurs, rentières.
- 22 Weick, Fritz, prop. et boul.
- 23 Rufer-Ulrich, E., propriét. et
brasserie.
Grumbach-Lévy, N., f. d'horl.
Hentzi, Alb., fab. d'horl.
- 24 Weick-Pfeiffer, G., Vve, prop.
Joerin, Albert, coiffeur.
- 25 Urlau-Schneider, Chs, Vve, pr.
Chopard, Paul, Mme, tab., cig.
Sommer, Walter, commis.
Blanc, Ernest, greffier.
- 26 Bloch, Jules, prop.
Rufini, Nazarette, comestibles.
- 27 Perrenoud, A., propr. et boul.
Gerber, Albert, médecin.
Stucky, Ch., Vve, poliss.
Dubois, Emile, fab. d'horlog.
- 28 Sandoz, Vve, Ul.-Henri, propr.
Droz-Robert, Jules, Vve, rem.
Les Fils de Mettler-Wyss, S.A.
imprimerie.
- 29 Hoirie J. Rudolf, propriét.
Reymond, William, graveur.
Petitpierre & Co., épicerie.
Rudolf, Arn., horl. rhab.
Imer, Fritz, doreur.
Pfister, Georges, doreur.
- 29 Rais-Steffen, Jos., man.
- 30 Hummel, W., propr.
Ryter, Veuve, Jacob.
Gorgerat, Ernest & fils, f. d'horl.
Rasmussen, Webb et Cie, fourn.
Notz, Anna, pension.
Weill, Gustave, représent.
Schneider, Jules, électricien.
- 31 Bourquin, Ch.-Alc., prop.
Clavel, François, confiseur.
Huguenin-Droz, Emilie, régl.
Richini, François.
- 33 Jeanrichard-Egli, Alb., prop.
Kirchhofer, Eugène, hôt. temp.
- 35 Fruttiger, A., propr. comptabi-
lité-expert.
- 37 Hoirie Rudolf, Frieda, prop.
Perruchi, Ern., vélos.
Monnin, Georges, remonteur.
Barale, Elise, épicerie.
Barale, Barth., manœuv.
Del Boca, Henri, menuis.
Schneider, Edouard, horlog.
Monney, Pierre, ag. police.
- 39 Fluckiger, F., propriét.
(Gérant) Dubois, Chs-Osc.,
Léonold-Robert 35.
Bureau « Feuille d'Avis ».
Dubois, Georges, imprim.
Otz, R., représent.
Dreyfuss, Rosalie, Mlle.
Bel, Ernest, tailleur.
Châtelain, Armand, boîtier.
Arnould, Arthur, décalq.
Nordmann-Groener, Vve Benj.
Nachtigall, Nathan, remonteur.
Kahn, Sylvain, commis.
Ryser, Charles, échapp.
Kleiner, Maurice, fab. d'horl.
Doret, C. M., f. bracelets.
Rohr, Gottlieb.
- 41 Fluckiger, Fritz, prop. (Gér.)
Dubois, Chs-Osc., L. R. 35.
Isakovitz, Scherwach, f. d'horl.
Grandjean, Eugène, fondeur.
Kummer, Anna, Vve.

- 41 Hœltschi, Adrien, mécanic.
Garnier, Louis, chauff. C. F. F.
Siebenmann, Arn., empl. C.F.F.
Schelling, Alfred, mécan.
Matthey-Doret, Vve, mén.
Guinand-Magnin, E., typogr.
Reichenbach, Arm., mécan.
Jeanrenaud, Edouard, élect.
Payot, Maurice, commis.
Gorgerat, Ed., commis.
Buhlmann-Gsell, Ida, corset.
Pizzi, Emile, primeurs.
Zumkehr, Cécile, ménagère.
Debély et Robert, archit.
Cerutti, Baptiste, maçon.
Meyer-Lang, Vve Maria, épïc.
Ruchon, Robert, imprimeur.
Mentha, Ami, acheveur.
Bingelli-Mojon, Mme, commis.
- 43 Fluckiger, Fritz, prop. (Gér.)
Dubois, Chs-Osc., Léopold-
Robert 35.
Hess, Joseph, horlogerie.
Studeli, Bertha, tab. et cig.
Favre, Edmond, bur. placem.
Magnin, Paul, caf. temp.
Mercier-Dault, E., concierge.
Freiburghaus, Fritz, f. boîtes or
Wettstein, Arm., voyag.
Bahon, J., peintre.
Fass, Charles, m. coiffeur.
Gindrat-Tschanz, A., sertiss.
Picard, Marcel, horlogerie.
Zeller, Jules, directeur.
Robert, Gustave, architecte.
Ruchot, Maurice, commis.
Lippetz, Jacques, Vve.
Chédel, Paul, horloger.
Brandt, Louisa, ébauch.
Local de la Société suisse des
commerçants.
- 44 Didisheim, Ern.-Alb., propr.
46 S. A. de l'immeuble, prop.
Girardet, Chs, Vve, hôtelier.
Hôtel de France.
- David-Pierre-Bourquin (Rue)**
1 Sandoz-Boucherin, Adamir,
prop. et fab. d'horlog.
Tièche, A., fab. laminoirs.
Sandoz, Adamir, fils, remont.
- 1 Méroz, Georges, bijoutier.
Riedo, Edmond, mécan.
Buhler, Germain, pendants.
Sutter, Henri, anneaux.
Chopard, Em., remont.
Coopérative des Syndicats.
Steffen, Gottfried, facteur.
- 3 Evard-Sagne, Vve, prop.
Huguenin, Charles, comptable.
Evard, André, peintre.
Mathey, Fernand, commis.
Glohr, Gottl., fonctionn.
Wolber, Maria, Vve, s. prof.
- 5 Sengstag, Vve Léon, prop.
(Gér.) Rode Wilh.
Keller, Herm., commis.
Glasson, Gaston, commis.
Zimmermann, Chs., s. ch. gare.
Contini, David, maçon.
Meylan, Georges, remont.
Weber, Hermann, remont.
Daum, Ch.-Ad., remont.
Wenger, Alfred, com. post.
Quaile, Ch., représent.
- 9 Piguet-Chautems, Alexis, propr.
et marchand de vins.
Spahr, Paul, commis.
Ducommun, Vve Ulysse.
Perret-Borel, G., prof. allem.
Brandt, Emile, procur.-banq.
Courvoisier, Jules, commis.
Brandt, Jules, remonteur.
Imhoff, Octave, remont.
Zbinden, Alfred, manœuvre.
- 11 Romério et Chassot, propr.
(Gérant) Dubois, Chs-Oscar
Léopold-Robert 35.
Schmuziger, Rosalie, ménag.
Mischler, Paul, boîtier.
Muller, Fritz, facteur.
Cavin, Eug., gard. pol.
Breguet, Léon, fab. d'horl.
Kempf, Louis Vve.
Jacot, Edmond, typogr.

- 19 Schmidt, Paul, prop.
(Gér.) A. Jeanmonod.
Bourquin, William, concierge.
Lauener, René, commis-postal.
Vaucher, Edouard, remont.
Beuchat, Paul, remont.
Moenig, Jos. Vve.
Peçon, Jules, boîtier.
Schmidt, Georges, fab. d'horl.
Graber, Percival, technicien.
Chopard, René, remont.
- 21 Schmidt, Paul, propriét.
(Gér.) A. Jeanmonod.
Papa, Jules, commis.
Emery-Ganière, Eug., commis.
Augsburger, Ern., commis.
Stockburger, J., essayeur-juré.
Wilhelm, Franz, négociant.
Perret, Georges, remont.
Roulet, Charles, Vve.
Tissot, Alcide, représent.
Guillod, Camille, électricien.
- 31-33 Union chrétienne de jeunes
gens, propriét.

- Brandt, Arnold, concierge.
55 Gallet-Nicolet, Adèle, prop.
57 Gallet-Nicolet, Adèle, prop.
Matile, Louis, fermier.
Fleury, Xavier, concierge.

Docteur Dubois (Rue du)

- 6 Freitag, Chs et Aloïs, propr.
Freitag, Charles, boîtier.
Freitag, Aloïs, mécanicien.
Loretta, Eug., commis.
Zeller, Rud., munit.

Docteur Kern (Rue du)

- 5 von Hoff, Eug., Math. et Alb.,
propr.
Fath-Lory, Ls, f. secrets.
Calame, Chs, empl. post.
Heer, Gustave, tailleur.
Goetz, Lina, ménag.
Rollier, Jean, commiss.

- 7 Nuding, Chs, propriétaire.
(Gér.) Perret, Ad., Crêt 20.
Sterki, Vve A., ménag.
Ducommun, Marie, Vve.
Hadorn, Fritz, menuisier.
Barbezat, Olbers, échapp.
Girard, Léon, facteur.
Tripet, Numa, étampes.
Hartzler, Bertha, journal.
Pagnard, Henri, étampes.
Parel, Léopold-Hri, manoeuvre.
- 9 Lavoyer, Marie-Mathilde, et
Félix-Emile, propr.
(Gérant) Bersot, A., Léop. R. 4.
Jaunin, Jules, remonteur.
Tripet, Paul-Emile, remont.
Reichen, Alf., garde-voie.
Aeschlimann, Ed., grav.
Dängeli, Fritz, charg. postal.
Dubois, Jean, emboît.
Sudmann, Henri, boît.
Glockner, Chs, mécanicien.
- 11 von Hoff, Ch., propr.
Piroué, Emile, graveur.
Wuilleumier, Jules, instituteur.
Vuille, François, institut.

Doubs (Rue du)

- 1 Parietti, Andréa, propriét.
(Gér.) Blanc, A., L. Rob. 66.
Proellochs, Gaston, boîtier.
Dubois, Ern., fab. d'horl.
Gigon, Maurice, remont.
Dubois, Gges, juge de paix.
Schaller, Jules, horloger.
De La Reussille, F.-L., boîtier.
Gigon, Georges, repass.
Lemrich, Albin, s. profess.
- 5 Romério, Vinc-et Furno, G., pro-
priétaire.
(Gér.) Schlunegger, Ch.
Furno, Gaspar, m. gyps.
Luthy, Ed., mont. boîtes.
Muster, Emile, graveur.
Fankauer, Ern., remont.
Portner, Louis, emboît.
Veuve, Paul, menuisier.
Auberson, Ernest, décollet.

- 5 Boillat, Paul, ébauches.
Benguerel, Ami, ébauches.
Schlunegger, Chs, institut.
Zisset et Perrelet, fab. décoll.
Zisset, Rod., décoll.
- 7 Hermann-Weber, Gottf., prop.
Siegfried, Charles, boîtier.
Andrié, Adèle, Vve, ménag.
Schild-Favre, P., rapp. second.
Fuhrer, Louis, gér. d'usine.
Lehnen, Adolphe, Vve.
Wuilleumier, Ges, remont.
- 9 Parietti, Jean, propriétaire.
(Gér.) Dubois, C.-Osc., L.-R. 35.
Robert, Charles, remont.
Meyer, Christian, peint.
Wuilleumier, Marcel, rem.
Macquat, Paul, commis.
Crotanti, Cyrille, plât.-peint.
Collomb, Henri, émaill.
Grandjean, Louis, remont.
Jeanneret, Eug., s. profess.
Bæchel, G., tapissier.
- 11 Parietti, J., propr.
(Gér.) Blanc, A., Léop.-Rob. 66.
Burgisser, Jos., typogr.
Zumsteim, Arn., fab. cadrans.
Schmidt, Henri, relieur.
Bernard, Emile, fab. ressorts.
Maladet, Alb., boîtier.
- 13 Ospelt, In.-Lucien, propr.
(Gérant) Jeanmonod, A.
Tettamanti, Ant., maçon.
Chatelain, Raoul, remont.
Perret, Paul-Emile, ressorts.
Guinand, Edouard, empl.
Simon, Alfred, emb.
Ruau, Charles, tapissier.
Luscher, Albert, boîtier.
- 13 Monnin, Edouard, remonteur.
Von Kaenel, Aug., secrets.
- 15 Perrenoud, E.-Z., propriét.
(Gér.) A. Guyot, Paix 43.
Viret, Paul, remont.
Jeanneret, Rachel, débris.
Gentil-Rodé, Paul, grav.
Guyot, Jules, gde nuit.
Perret, Ges, ouvr. bijout.
- 17 Delvecchio, Jean, prop.
Perret-Ducommun, A., rem.
Brandt, Arnold, remont.
Tripet, Julien, boîtier.
Perret-Jeanneret, N., empl.
- 21 Schneider-Clerc, H., propriét.
Usine mécanique.
- 23 Jung, P.-E., prop. et grav.
Aubry, Henri, horloger.
Bovet, Charles.
- 25 Butticaaz, Eug., propriétaire et
commis.
- 27 Kohler-Ludi, Gottfr., pr. fact.
Brandt, Emile, boîtier
Schœnholzer, O., typo.
- 29 Hoirie Berner, propriétaire.
Berner, Paul, directeur école
d'horlogerie.
Robert, Louise, pol. carrés.
Von Gunten, Elise, ménag.
Robert, Vve, Alice, s. prof.
Dubois, Polybe, Vve.
Maire, Léon, remont.
- 31 Gabus-Raymond, A., prop. et
m. graveur.
Gabus, Aug. et fils, décor.
Golay, Henri, manœuvre.

- 32 Spillmann, C.-R., propr.
Schweighofer, Arm., mécanic.
Châtelain, Eugène, profess.
de mathématique.
Keller, Ernest, concierge.
- 33 Senaud-Robert, J., prop. et déc.
- 35 Calame, Chs, propr.
Vermeille, Alf., pendants.
Schmidlin, Aug., horloger.
- 47 Cure catholique romaine.
Cottier, Athanase, curé.
Page, François, vicaire.
Terrapon, Jos., vicaire.
- 49 Jeanrenaud, Ali, propr. et fab.
de pendants.
Tissot, Chs, m. tapissier.
Gorgerat, Raoul, fournit.
- 51 Rheinbold, C. pr. et mt. de boît.
Jeanneret, Camille, grav.
Jeanneret, Ls, fabr. cad. métal.
Born, Vve, Gottfried.
Cattin, Will, épicerie.
- 53 Hänggi, Louis-Jos. prop.
Grosjean, Alfr., remont.
Stammelbach, Ed., fab. pierr.
Jaquet-Montandon, Edm., instit.
Robert, Vve Louise, coup. de
balanciers.
Werner, A., Mme, ménagère.
- 55 Hänggi, Louis-Jos., prop.
Méroz-Hurst, Luc., fab. cadr.
Girardin, Charles, remont.
Borle, Paul, commis.
Guy, J.-A. fab. d'horlog.
Wenger, Ang., prof. piano.
L'Orthomètre S. A. fab. comp-
teurs.
Tissot, Louis. acheveur.
- 60 Schaltenbrand, J., prop.
Stünzi, Georges, mécan.
- 61 Weber-Hänggi, Emma, prop.
Muller, Jean, relieur.
- 61 Dubois, Paul, mécanic.
Perrenoud, Cécile, Vve, s. prof.
Allioli, Santino, peintre-gyps.
Imhof, Elisa, Vve, ménagère.
Stauffer-Senn, Abr., mécan.
- 63 Weber-Hänggi, Emm., prop.
Singer, Antoinette, creuseuse.
Isely-Girard et fils, horlogers.
Barbier, Armand, profess. de
dessin.
Taubert, Paul, boîtier.
Isely-Girard, Ed., fabr. d'horl.
- 65 Weber-Hänggi, Emm., prop.
Kohler, Léopold, grav.
Augsburger-Houriet, U., dor.
Monnin, Elise, Vve, ménag.
Janneret, Emma, Vve, achev.
Lyrenmann, Lina, lingère.
Jeandupeux, Ali, horlog.
- 67 Steiger-Steiner, Jacob, prop.
Wuilleumier-Heger, Arnold,
fondé de pouvoirs.
Cattin, François, boîtier.
Hæfelinger, Fréd., taill. p. dames
Heger, Rod. Vve, s. prof.
Røemer, Henri, emboîteur.
- 69 Demagistri, Alc., Vve, prop.
Calame, Arthur, chef bureau
postal.
Brandt, Berthold, emboît.
Tièche, Ad., fab. laminoirs.
- 71 Calame-Dessaules, S., prop.
Santschy-Calame, Vve Fanny,
ménagère.
Gander, Pierre, fabr. d'horlog.
Calame, Sophie, s. prof.
Fluck, Vve, ménag.
Kaufmann, Albert, combust.
- 73 Beljean-Audétat, Jules-F., pr.
et rhabilleur.
Bubloz, Gust., institut.
Beljean, Jules, notaire.
Bichly, Louis, remont.

- 75 Labhardt, W., prop.
(Gér.) Guyot, Alf., Paix 43.
Matthey-Jaquet, P., fab. d'horl.
Guy-Robert & Co., fab. d'horlog.
Receveur, Alfred, remont.
Wuilleumier, C.-A., Vve.
Roller, Max, comptable.
Steiner, E., émail.
Montbaron, J. A., horlogère.
Schwar, Ed, com. post.
Gygax, Fritz, boîtier.
Erlor, Ed., comm. post.
Guy, Henri, horlog.
- 77 Labhardt, W., prop.
(Gér.) Guyot, Alfred, Paix 43.
Crevoisier, Paul, épicerie.
Dubois-Marchand, Emile, graveur.
Lanz, Jean, graveur.
Monnier, Vve Luc., tab. & cig.
Greber, Ulysse, cadrans.
Droz, Alfred, horloger.
Gorgerat, Ernest, fab. d'horl.
Ott, Jeanne, tailleuse.
Ruedin, A. & fils, horlog.
- 83 Guillod-Gaillard, Vve J.-Ed., pr.
Guillod & Cie, mont. boîtes.
Guillod, Jules, fab. boîtes or.
Girardin-Santschi, Pl., remont.
Nicolet, Paul, visiteur.
- 85 Fabr. de boîtes de montres or,
succ. de F. Perret et Cie.
- 87 Fabr. de boîtes de montres or,
succ. de Perret et Cie.
Humbert, Jean, mont. boît.
Humbert, Jean et Cie, fab. de boîtes or.
- 89 Wyss-Braun, Elisab.-Eléon, pr.
Schild, Otto, fab. d'horlog.
Zimmermann, Wilh., ébéniste.
- 93 Theile, Alb.-Jean, prop. et architecte.
Perret, Vve de Fritz, s. prof.
Boillat-Perret, C.-A., direct.
Huguenin, Marie, institutrice.
Lambelet, Oscar, remont.
- 97 Harder, Fritz, prop. et mont. de boîtes.
Rozat, Tell, fils, graveur.
Rothen, Louis, relieur.
- 99 Jeanneret-Grosjean, Jul., prop. et secrét. trav. pub.
Perrenoud, Henri, remont.
Grandguillaume-Perrenoud, Vve Alb.
Kubler, Jeanne, repass. linge.
Aubry, Jean, com. postal.
- 101 Favarger-Dubois, Chs., propr. et graveur.
Eckert, Chs, remont.
- 103 Lebet-Gédet, Ch.-Eug., Vve, prop.
Lebet, Eugène, remont.
Jacot, Marie, tailleuse.
- 105 Vuille-Bräuchi, Camille-A., prop. et remont.
Mérian, Guillaume, Vve.
Brodbeck, Bernard, boulang.
- 107 Paroisse Eglise Allemande, propriét.
Nagel, Théodore, pasteur.
- 109 Grand-Guillaume-Perrenoud, J.-Aug.; propr. et remont.
Perrenoud, Henri, remont.
Marchand, Louis, remont.
- 111 Wuilleumier, Henri, propr. et termineur.
Muller-Nardin, Ed., représent.
Pandel, Arth., pos. cadr.

- 113 Diacon-Cartier, Alc., propr. et poliss. boîtes.
(Gér.) A. Guyot.
Chollet, Constant, institut.
Diacon, Tell, épicerie.
Perrenoud, Pl., remont.
Breguet, Georges, commis.
Leuba, Berthe, journalière.
- 115 Diacon-Cartier, Alc., propr. (Gér.) Guyot, A., Paix 43.
Fluckiger, Emile, boîtier.
Chardon, Alph., remont.
Perregaux, Albert, émail.
Guinand, John, ressorts.
Simon, John, remont.
Bergère, R., manœuvre.
Glauser, Oscar, décoll.
Jeanneret, J.-Hri, remont.
Cartier, Camille, horlog.
Colliot-Bourquin, peint. s. ém.
- 116 Girard, Abram, prop.
Perregaux, A. & fils, émail.
- 117 Breit, Frédéric, Vve, propr.
Steiner, Vve Emile, ménagère.
Steiner, Léon, boîtier.
Breit-Jeanneret, Fr., fab. cad.
Breit frères, fab. cadrans.
Jacot, Robert, représentant.
Dubois, Louis-Aug., Vve.
Richard, Ls, remont.
- 119 Bolle-Michaud, V., propr. et fab. d'horl.
Favre-Mairet, Ern., grav.
Jeanrenaud, Ida, régleuse.
Dubois, Chs, comm. postal.
Jeanrenaud, Vve Lina.
Wittver, Oscar, répét.
Guillod, Charles, typog.
Guerber, Rosine, journalière.
- 121 Gretillat, Alb., prop. et fab. paillons.
(Gér.) Blanc, A., Léopold-Robert 66.
Sémon, Charlotte, tail.
Kocher, Emile, père, rem.
Fath, Chs, horl.
- 123 Bieri, Jean, Vve, prop.
Geel, Alb., m. école grav.
Bulard, Ant., m. grav.
Hunter, Mathilde, nickeleuse.
Biéri, Albert, chef bur. post.
- 125 Delvecchio, Salv.-B., et Fois, propr.
(Gér.) Guyot, A., Paix 43.
Ducommun-Huguenin, J., boît.
Droz, Paul, emboît.
Thiébaud, Georges, grav.
Stahl, Alf., joaillier.
Maumary, Paul, remont.
Ritter-Humbert, Lse, comm.
Borel-Gentil, Vve, ménag.
Sandoz, Chs-Ed., boît.
Wuilleumier, Georges, mec.
- 127 Delvecchio, Salv.-B., et Franç.-Eug., prop.
(Gérant) Guyot, A., Paix 43.
Jeanrichard, Ernest, rem.
Perrier-Kohli, Ern., rem.
Degoumois et Perrenoud, dor.
Kirchhofer, Ch., Vve, journal.
Huguenin, Fritz, achev.
Jannet, Charles, remonteur.
Boillat, Henri, remonteur.
Droz, Jules, secrets.
Cruchaud, Léon Vve, ménag.
- 129 Delvecchio, Jean, prop.
(Gér.) Guyot, A., Paix 43.
Matthey-de-l'Etang, J., remont.
Sandoz, Léon, remont.
Montandon, Paul, commis.
Jeanguenin, Alfred. pos. cadr.

- 129 Pellaton, Vve Louis, ménag.
Jorietti, Const., remont.
Matthey-Vollmar, fais. pend.
Rohr-Zubler, Gottf., imprim.
Spreuer, Lina, épicerie.
- 131 Schiele, Aug., prop. et grav.-
estamp.
Stehlé-Vuille, H., gain.
Jeanneret, Bern., remont.
Vuille, Vve Suzette, ménag.
Pagnard, Arth., émail.
Breit, Alb., poliss. boîtes.
Buhler-Monnin, Louise.
Dubois, Paul. pivoteur.
Droz, Aug., émail.
- 133 Labhardt, H., prop.
(Gér.) Guyot, A., Paix 43.
Bernard, Jules, rem.
Grossenbacher-Frêne, Ami,
doreur.
Matile, André, rem.
Thiébaud, C., horloger.
Gentil, Vve Laure, régleuse.
Perregaux, Pl., f. cadr.
Hahni-Thévenaz, empl. C.F.F.
Meystre, Jules Vve, s. prof.
- 135 Fluckiger-Hegnauer, Fritz,
propr.
(Gérant) Dubois, Chs-Oscar,
Léopold-Robert 35.
Moor, Fritz, remont.
Bilat, Albert, remont.
Fatta, Victor, emboîteur.
Sandoz-Jeanneret, Arm., rem.
Cartier, Vve Fritz, ménag.
Piaget, Fréd.-Ls, pos. cad.
Berthoud, Alf., pos. cad.
Geiser, Hri-Ls, empl. comm.
- 137 Fluckiger-Hegnauer, Fritz,
propriét.
(Gér.) Dubois, Ch.-Oscar,
Léopold-Robert 35.
Châtelain, Henri, cadr.
Meylan, Vve Aug.
Matile-Jeanneret, Ad., rem.
Richard, Charles, remont.
Desvoignes, Léon, remont.
Rahm, Herm., ébauch.
- 139 Eggimann-Fluckiger, Albertine
propriét.
(Gér.) A. Guyot, Paix 43.
Petitpierre, Arthur, méc.
Botteron, Oscar, ress.
Ruchonnet, Emile, boît
Willener, Ern., cadrans.
Robert-Delachaux, Pl. grav.
Girard, Marc, remont.
Viatte, Numa, remonteur.
Graber-Renaud, Fritz, grav.
Calame, Jean, remont.
Anker, Samuel, cammionn.
Gentil-Tissot, Vve Elise.
Schilt, Numa, régleur.
Benoit-Calame, Emile, horl.
- 141 Maroni-Pozzi, P., Vve, prop.
(Gér.) Guyot, A., Paix 43.
Winteregg, Ges, chev.
Robert, Louis, rem.
Bær, Alf., pendants.
Jeanneret, Lucien, remont.
Accola, Ernest, grav.
Duperret, Paul, remont.
Grossenbacher, Emile, émail.
Matthey, Arnold, remonteur.
- 143 Maroni-Pozzi, Pascal, Vve,
propriét.
(Gér.) Guyot, A., Paix 43.
Roth-Villeneuve, Pierre, rem.
Gigon, Achille, graveur.

- 143 Lareida, Albert, dégross,
Reymond, Camille, rem.
Stebler, Ed., grav.
- 145 Maroni-Pozzi, P., Vve, prop.
(Gér.) Guyot, A., Paix 43.
Girardin, A., m. boîtes.
Fabry, Louis, horloger.
Ducommun, Jules, remonteur.
Société de consommation.
- 147 Perret, Louis & fils, prop. et
fabr. de ressorts.
Péret-Mack, Louis, fabr. de
ressorts.
Perret-Suter, Ch., Mme.
Sollberger, Ernest, mécan.
Hauser, Ed., ajust.
Liengme, Albert, fab. d'horl.
Cornioley, Paul, fab. Radium.
Meylan, Vve, Alice, pension.
- 151 Bruppacher, Rud., propr. et
commis.
Ramseyer, Henri, technic.
Châtelain, Léon, typogr.
Riese, Fritz, voyag.
Dubois, Maurice, commis.
Grandjean, G., commis.
Harder-Buffat, Ele-Fr., boîtier.
Matthey, Albert, fab. d'horl.
Guyot, Chs-Ami, remont.
- 152 Girard-Bille, Arn., fab. boîtes
or et propr.
- 153 Société de l'immeuble, Crivelli,
propriétaire.
(Gér.) F. Rodé, Doubs, 155.
Forster, John, boît.
Steir, Fritz, Veuve.
Lauper, Ed., commis.
Bourquin, Georges, fab. étamp.
De Kennen, Henri, empl. télé.
Eicher, Arnold, manœuvre.
- 153 Sieber, Tell, remont.
Maire, Vve Louise, ménag.
Augsburger, Emile, compt.
Bühler, Arm., institut.
- 155 Société de l'immeuble, Crivelli,
propriétaire.
(Gér.) Fritz Rodé.
Rodé-Grosjean, Ftz., représ.
Buess, Chs, fab. d'horl.
Matthey, Th. Vve, pol. de vis.
Matile Henri, fab. d'horlog.
Reusser, Hri, voyag.
Piaget, Auguste, remont.
Reutter, Paul, remont.
Pieren, E., cond., C. F. F.
Boulle, Léon, échapp.
Matthey, Ele, télégr.
- 156 Duchêne, Jean, propr. et niell.
estamp.
- 157 Société de l'immeuble, Crivelli,
propriét.
(Gér.) Fritz Rodé, Doubs, 155.
Bernasconi, Léo, empl. post.
Tièche, Emile, sous-chef
facteur.
Graizely, Adolphe, horlog.
Bernasconi, Vve Léa, ménag.
Notz, Henri, horloger.
Monnier, Albert, remont.
Eymann, Vve Laure, mén.
Lehmann, Ftz, commiss.
Haldimann, Léop., pol. b. or.
Tripet, Marcel, commis.
Kunzi, Chs, pol. de b.
- 159 Duchêne, Jean, Vve, prop.
Duchêne, Jean, fils, joaill.
Matile, Alfred, visiteur.
Fruttschi, Arnold, mécanic.
Von Kænel, Daniel, messag.

- 159 Bittel, Emile, chemisier.
Droz, Oscar, emboît.
Huguenin, sœurs, déc. cadrans
métal.
- 161 Bourquin-Jaccard, A. & Ch.
Nuding, propriét.
(Gér.), A. Bourquin, archit.
Rohrer, Ch.-Alb., commis
Stauffer, Will, instit.
Gammenthaler, A., visiteur.
Blum-Brandt, Emile, fabr.
d'horlogerie.
Diacon, Arthur, empl. post.
Maillot, Chs. Ges., emboît.
Hasler, Paul, mécanicien.
Sausser, Chs, ressorts.
Bridevaux et Boillat, pivot.
- 163 Steiger, Jacob, prop. et fab.
cadrans.

Douze-Septembre (Rue du)

A côté du restaurant de Bel-Air

- 6 Juillerat & Mayr, propr.
Juillerat, Hri, visit.
Mayer, Arthur, acheveur.
Foppoli, Gaspar, maçon.
Jaccard, Fernand, horlog.
- 8 Bachmann, Ed., prop.
Ducommun, Louis, repass.
Robert, Henri, émail.
Schelling, Raoul, remont.
Ducommun, Paul, émailleur.
Balestra, Guiseppe, peint-gyps.
- 10 Bærtschiger, Fritz, propr. et
pendants.
Robert, Gust., ébauches.
Nicoud, Zélim, plâtr.
Vuillemin, Ele, ressorts.
- 12 Favre-Perret, E., propriét. et
remont.
Dubois, Alcindor, ébauch.

- 12 Ducommun, Jules, remont.
Perret, Arnold, empl. gaz.

Egalité (Rue de l')

- 34 Merégani & consorts, proprié-
taires.
(Gérant) Bersot, A., rue Léo-
pold-Robert 4.
Locatelli, Jean, entrepren.
Courvoisier, Olga, Vve, mén.
Noirjean, Henri, employé.
Galeazzi, Marthe, journal.
Martinelli, Raym, maçon.
Mekanos S. A. Usiné mécan.

Emancipation (Rue de l')

en-dessous du Point du Jour

- 47 Reinhardt-Sandoz, Jean, prop.
et encaisseur.
Ducommun, Ls, dessinateur.
Berger, Edouard, achev.
Cattin, Cés., clefs raq.
Reinhardt, Alb., remont.
- 49 Jacot, Louis, prop. et empl.
Auberson, Edouard, balanc.
Fivaz-Weber, Chs, mécan.
Cattin-Roulet, Ges, remont.
Bachmann, Georges, horlog.

Entrepôts (Rue des)

- 1 Pfenninger, C., prop.
Perrenoud, Max, contrem.
Hirschy, Aug., ressorts.
Beck, Alice, horlog.
- 1 bis Pfenninger, C., propr.
- 3 Pfenninger, C., prop.
Delacaza, Tebano, charron.
Straub, Just.-Arn., remont.
Balossi, Prre, mosaïste.
- 7 Chapuis, D., combust.
Bureaux Paix, 61.

- 19 Boillot, Léon, propr.
Calame, Oscar, man.
Jeanneret, Jos., man.
- 23 Kunz-Maire, S., prop., comb.
fourrag.
Usine des Forges.
Robert, Léopold, manœuv.
- 43 Schönholzer, J., prop.
Girard, Prre, doreur.
Lehmann, Léon, menuis.
Glatzfelder, Jos., monteur.
Perret, Georges, commis.

Envers (Rue de l')

- 1 Hoirie Perret, propr.
Vuille, Fritz, E., charron.
- 10 Sandoz, Hoirie, prop.
Luisoni, Chs., mécanic.
Petitpierre, Marie, poliss. b.
Verder, Ele, empl. post.
Miserez, Léa, coutur.
- 12 Debrot, J., et ses enf. prop.
Debrot, James, fab. cuv.
Huguenin, Gges, rem.
Bourquin, Georges, caviste.
Huguenin, Aug., s. profess.
- 14 Kreutter-Kaufmann, Jacq.,
propriét.
Valdrini, Defendete, vins.
Farinoli, Emile, m. ferblant.
Boillat, Chs, remont.
Witschi-Benguerel, H., fournit.
d'horlogerie.
Guilloud, Fçois, machiniste.
- 16 Reymond, Marc, prop. et
huilerie.
Landry, Albert, graveur.
Cattanéo, E. Mme, s. prof.
Ponzellini, Charles, gypseur.
- 18 Mangold, Ed., propriétaire.
(Gérant), R. Jacot-Guillarmod.
Hössly, Agathe, cab. dentaire.
Matthey, Chs, pharmacien,
Schæchtelin, Mathilde.
- 20 Mosimann-Roulet, Lucie, prop.
Tissot, Aug., repass.
Kuster, Louis, vélos.
Burri, Numa, caviste.
- 22 Grandjean, E., et Kuster, L.,
propr.
Debély, Louise, commis.
Studeli, Bertha, ménag.
Kuster, Louis, fab. ressorts.
- 24 Commune propriétaire.
(Gér.) Arm. Quartier.
Ruetsch, Joseph, grav.
Arnoux., Clém, Mme, radium.
Allenbach, Lse, poliss. aig.
- 26 Schupfer, Pier-Aloys, Vve, pr.
(Gérant) Gallandre, Ch.-E.,
Parc, 13.
Tofano, Thérèse, Vve, cartonn.
Meier, Emma, ménag.
Schmocker, Adolphe, maçon.
Fontbonne, Léon, prof. musiq.
Beyner, Lina, commis.
- 28 Vuille-dit-Wille, Eug., et ses
enfants, prop.
(Gérant), Alf. Guyot, Paix 43.
Jaquet, Paul, direct. Soc. Con-
sommation.
Jabas, Paul, directeur.
Matile, Alb., pol. boîtes.
Chappuis, Alf., mécanic.
Bureaux Socié. de Consomm.
- 30 Spahr, Edouard-Ph., propriét.,
poliss. et finiss.
Meyrat, Paul, fab. d'horl.
Métraux, Aloïs, contról. C.F.F.
- 32 Droz-Robert, César, prop.
Droz-Matile, Mlle, Marie.

- 32 Amez-Droz, Paul, Vve.
Munger, Arthur, horl.
Ronco, Paul, négoc.
Magenat, G., planteur.
- 34 Mäder-Göring, Jette, Vve, proprié-
taire. (Gérant) Jordan, Fritz.
Jordan, Fritz, emboît.
Muller-Ulrich, Léon, préfet
Robert, Const., ressorts.
Steiner, Charles, fab. étampes.
Piguet, Adrien, commis.
- 35 Uebersax, Jean, propr.
Uebersax, Eug., fabric. d'an-
neaux.
Montandon, Lucie, ménag.
Conrad, Paul-Ate, ach. échap.
- 37 Mission de Chrischona, propr.
Braeuschi, Vve.
Rübli, Ludwig, évang.

Epargne (Rue de l')

ci-devant Boulevard de la Citadelle

- 1 Guerry, Ch.-Pierre, propr. et
café.
- 2 Maréchal, Ernest, prop. et méc.
- 4 Kaiser-Droz, Chs, prop. et
graveur.
Pèrret-Savoie, Arth., remont.
- 6 Rothen, Arnold, propriétaire et
boîtier.
Graber, Lse Vve, ménag.
Diel, Georges, mécanic.
- 8 Flajoulot-Bourquin, Ed., Vve,
propriét.
Bourquin, Albert, boît.
Nobs, Edouard, ferblantier.

- 10 Thomas, Charl., propriét. et
géomètre.
Savoie, Henri, horloger.
Vaucher, André, ressorts,
- 12 Grandjean, Will., propriét. et
grav.
Burkhart, Julie, ménag.
Huguenin, Paul, remont.
- 14 Grosvernier, Léop., propr.
boîtier.
- 16 Monnin, Marcel, propriétaire
et boîtier.
Loosli, Ernest, menus.
Kohler, Anna, ménag.
- 18 Grosbéty, Eug., prop. et rem.
Ducommun, Alb., remonteur.
Grosbéty, Albert, remonteur.
- 20 Stambach-Hugoniot, E., pr.
et repass.
Liechti, Fernand, remont.
- 22 Calame-Studer, Will, pr. et rem.
Calame-Brandt, A.-L., fact.
- 24 Stucky-Perret, Eug., propriét.
Stucky-Perret, Eug., rem.
Perregaux, Jules, émailleur.

Est (Rue de l')

ci-devant Pl.-d'Armes 18b, au Tivoli

- 6 Bonardi, P.-M., propr.
(Gérant) Dubois, Chs-Oscar,
Léopold-Robert 35.
Cartier. Vve, Adèle, ménag.
Graber, Charles, peintre.
Leschot, Henri, boîtier.
Zysset, Ph., art. peint.
Wuillème, René, typographe.
Herren, Rosine, ménag.
- 8 Perrin, Louis-Alex., propr. et
rhab. pendules.
Perrin, Emile, profess. Ecole
d'horlogerie.
Aubert, Eva, Vve, régleuse.

- 10 Huguenin-Lauper, Lina, pr.
Huguenin, Oscar.
Maire, Vve, Elise, ménag.
Girardin, Fernand, dégross.
Droz, Chs, furnituriste.
- 12 Jaquet-Voisin, Cécile, prop.
Jaquet, Albert, commis.
- 14 Wyser-Schneider, G., prop.
Humbert-Quidort, Hri, cav.
Aellen-Robert, Paul, taill.
Vuilliet, Jules, guilloch.
Augsburger, Léop. remont.
Labhardt, Hans, boucher.
Messerly, Jules, commis post.
Thomann, Eug., peintre.
Schaad, Ernest, commis.
Duvanel, Pl., comptable.
- 16 Wyser-Schneider, G., prop.
Jacot-Guillarmod, O., rep.
Ducommun-Liengme, Arth, Vve.
Couvoisier, Jules, commis.
Sengstag, Jules, mécan.
Thiébaud, Hri, remont.
Guilloud, Chs, employé.
Durig, Mathilde, rep. linge.
Koller, Chs, voyag.
- 18 Wyser-Schneider, G., prop.
Mathey, Hri Léo, s. prof.
Ducommun-Schaffroth, W., rem.
Rey, Eloi, agent pol.
Pauli, Arthur, comptable.
Bersot, John, guilloch.
Weill, Bern, taill.
Breguet, Henri, institut.
Brandt, Eugène, horloger,
- 20 Brodbeck-Racine, Ern., prop.
et boîtier.
Weber, Jean, sellier.
Wegmuller, Alcide, méc.
Gentil, Desile, s. profess.
Borel, Henri, mécanic.
- 20 Jungen, Rosine.
Dubois, Lucien, remont.
Maire, Ges-Ed, fab. d'horlog.
- 22 Ulrich, frères, prop.
Galeazzi, Jean, menuis.
Heimann, Georges, domest.
Farine, Henri-Jul., repass.
Amstutz, Ch., commis.
Amstutz-Dubois, Math., Vve.
Godon, Ges-Edm., mécan.
Clerc, Alb., café-brass.
- 27 Chapatte, Chs, prop. et rem.
Huguenin, Ls, facteur.
Juvet, Arth., magas.
- 28 Société Immobilière Extension
Est, propr.
Bolliger, Jules, serrur.
Fabrique Nationale, Est S. A.,
décolletages.
- 29 Bolliger, Mina, propr.
Bolliger & Cie, Usine métal-
lurgique suisse.

Fleurs (Rue des)

- 2 Rubin-Finger, propr.
Jung, Vve Fritz, meubles.
Karlen, Elisa, aiguill.
Jolidon, Alb., cadr. mét.
- 3 Société de construction.
(Gérant) Theile, Albert, Dbs 93.
Gerber, Louis, taill.
Jaccard, Eug., graveur.
Zanoni-Schwartz, B., tapiss.
Bussi, Vve Rose.
Pelletier, Alexand., camion.
Thévenon, Marie Vve, ménag.
Stauffer, Jean, empl. tram.
- 5 Soc. de construction, prop.
(Gérant) Theile, Albert, Dbs 93.
Bergère, Vital, remont.
Bianchi, Carlo, manœuvre.
Burri, Rod., rem.
Laxgang, K., bijout.

- 6 Macquat, Louis, propr. et fab. aiguilles.
Savoie, Walter, remont.
- 7 Soc. de construction, prop. (Gérant) Theile, Albert, Doubs 93.
Frey-Favre, Vve Lnie, poliss.
Martin, Vve Marie, journ.
Devenoges, Arm., tapiss.
Thiébaud, Paul, mécanic.
Savoie, Arthur, charcut.
- 8 Macquat, Ls, propr.
Studler, Marie, repass. linge.
Daum, Georges, remont.
Ducommun, Léon, horlog.
Nobs, Marie, s. profess.
- 9 Soc. de construction, propr. (Gérant, Theile, Albert, Doubs 93.
Siegenthaler, Arthur, émail.
Perrin, Edouard, ressorts.
Bolini, Ges, épïc. et entrepr.
Boillet, Luc., man.
Zwahlen, Alb., man.
Kleiber, Georges, employé.
Giddey, Galli, plâtrier.
Bysaeth, Paul, manœuv.
- 10 Girardclos-Calame, Lse-Emma, propriét.
Martin, Lina, institut.
Calame, Ida, institut.
Mathey, Tell, empl. tram.
Girardclos, Edm., grav.
- 11 Soc. de construction, prop. (Gérant) Theile, Albert, Doubs 93.
Schaller, Alb., m. couvreur.
Bandelier, Lucien, émail.
Aeschlimann-Studer, Edm., graveur.
Hug, Emile, pendants.
Schaller, Herm., serrur.
Girardier, Jules, manœuvr.
- 11 Laager, A., empl. gaz.
Schaller, Vve Rosina.
- 12 Stauffer, Gottl., propr.
Robert-Montandon, P., rem.
Godat, Jos., termin.
Godat, Hri, remont.
- 13 Soc. de construction, prop. (Gér.) Theile, Alb., Doubs 93.
Robert-Speidel, Paul, mon.
Robert, Fritz, manœuv.
Gamba, Frédéric, manœuvr.
Costet, Eug., graveur.
Fischer, Ant., journ.
Thévenon, Clovis, cordonn.
Meyer, Fritz, empl. gaz.
Arrigoni, Pierre, taill. pierres.
Robert-Nicoud, Jâmes, rem.
- 14 Vuithier-Robert, Ele, Vve, pr.
Frascotti, Ls, peint. bâtim.
Plüss, Alfred, cadrans.
- 15 Soc. de construction, propr. (Gér.) Theile, Alb., Doubs 93
Racine, Alb., empl. tram.
Jeanneret, Georges, doreur.
Brusa, Ls, taill. pierres.
Challandes, Louis, manœuvr.
Ducommun, Vve Rosa, m. lég.
Locatelli, Pierre, maçon.
- 16 Chatelain, les enf. de D.-H., pr.
Ducommun, Alf., démont.
Luthy, Ed., boît.
Chatelain, Léon, boît.
Perret, Henri, manœuv.
- 18 Chatelain, les enf. de D.-H. pr.
Chatelain, Georges, remont.
Dutertre, Rosalde, adouc.
Tettamanti, Ernest, menuisier
Bosset, Ges, ébéniste.

- 20 Wælti-Delaprès, Marg., prop.
(Gérant) Quartier, Armand,
Fritz Courvoisier 9
Humbert, Adrienne, tricot.
Beck, Adèle, couturière.
Hayoz, Célestin, manœuvre.
Lemrich, Arm., boît.
Schlotterbeck, Alfred, forg.
- 22 Quartier-la-Tente-Droz-dit-Busset, Armand, remont.
Kohli, Jean, empl. gaz.
Wenger, Rod., mécan.
Cavallaro, Louis, empl. téléph.
Lachat, Léon, achev.
Guy-Donzé, Ern., pendants.
Bingesser, Emile, ress.
Donzé, Marc, ébéniste.
Bregnard, Achille, aiguil.
- 24 Hänggi, Ls-Jos., propr.
Zahn-Riegert, Jean, achev.
Querry, Emile, tonnel.
Alber, Walter, remont.
Huninger, Alfr., pend.
Rein, Joseph, boît.
Triponez, Emile, remonteur.
Jeandupeux, Marie, remont.
Gabus, Frères décollet.
Stehlin, Albert, mécanic.
Antoine, Désiré, menuis.
- 26 Hänggi, Ls-Jos. prop.
Monnard, C.-Eug., chauff.
Rufenacht, Arm., émail.
Imhof, Albert, remont.
Theurillat, Virgile, remont.
Aufranc, Vve Angèle, pos. cadr.
Froidevaux, Emile, commiss.
Golay-Rochat, L., remont.
Froidevaux, Célien, magas.
Theurillat, Jules, remont.
Monnard, Charles, boîtier.
- 30 Bollini, Fortuné, propr.
(Gér.) A. Jeanmonod, Parc 23.
Blaser, Fritz, dégross.
Schorpp, Robert, technic.
Jaggi, Chs, visit.
- 32 Caldara, Lina, prop.
Furer, Oscar, empl. gaz.
Houriet, Jules, remont.
- 32 Bourgeois, Jules, boîtier.
Riegert, Charles, remont.
Blaser, Jeanne Vve, desserv.
Caldara, Ang., chauff. auto.
Ducommun, Léon, manœuv.
Dubied, Charles, boîtier.
Wuilleumier, Chs, rem.
- 34 Roddé, Bollini et Sattiva, prop.
Robino, Camille, tailleuse.
Metthez, Louis, pendants.
Held-Tombet, Gust., men.
Bollini, Fortuné, entrepren.
Graber, Arnold, émail.
Prince, Léon, graveur.
Carnal, Hypol, remont.
Jacot, Albert, guilloch.
Falleri, Joseph, maçon.
Zingg, Berthe Vve, coutur.

France (Rue de)
Eplatures.

- 2 Enfants de feu A. Gonset, propr.
(Gérant), R. et A. Jacot-Guil-
larmod.
Jeanquartier, Will, dégross.
Solberger, Louise Vve, journ.
Neuenschwander, Gottl., man.
Droz, Arthur, emboît.

Fritz-Courvoisier

- 1 Augsburger, G., pr. et meubl.
Matthey, Aug., automobiles.
Bersot, Louis, notaire.
Matthey et Cie, huilerie.
Rücklin, Adrien, négoç.
- 2 Dubois-Calame, G.-L., prop. et
nég. fers.
Brossard, Jean, coiffeur.
Dubois, Jules, avocat.
Schöttlin, Th., tailleur.
- 3 Streiff, fils, propriétaire.
(Gér.), Jeanneret et Quartier,
Fr.-Courv. 9.
Schneider, Alb., fourn. d'horl.
Robert, Louise.
L'Eplatenier, Charles, horlog.

- 4 Favre-Bulle, les enfants de
Fritz-Louis, prop.
(Gérant) Savary, Pont 21.
Weber, Jean, épicerie.
Bloch, Ls-Ernest, pierr. sert.
Huguenin, Fanny, Vve, s. prof.
Droz, Laure, ling.
- 5 Wunderlich-Perret, Elisabeth, pr.
(Gérant) Bolle, E.-A.
Feller, Chn, md légumes.
Bolle, E.-A., notaire.
Mathey, Alb., repass.
Gagnebin, Ariste, secrets.
Della Vedova, Jos., cordonnier
Zeller, Charles, can. chaises.
L'Epplatener, Zénas, f. cadr.
Joignerez, P.-Henri, remont.
Apothéloz, Hélène, fourrure.
Eckert, Alfred, commis.
Mentha, Paul, voyageur.
- 6 Favre-Bulle, les enf. de Fz-Ls, pr.
(Gérant) Savary, Pont 21.
Méroz-Fluckiger, Lina café.
Stauffer, Pierre, charcuterie.
Brandt, Paul-E., repass.
Perrinjaquet, Fr., emboît.
- 7 Robert-Tissot, les enf. et pe-
tits-enf. de Numa, prop.
(Gérant) Dubois, Chs-Osc.,
Léopold-Robert 35.
Feller, Christian, cave alim.
Göetschel, Vve Moïse, mén.
Widmer, W^m-H., épicer.
Frutschi, Hélène, tailleuse.
Perrenoud, Ed., voyag.
- 8 Fallet, Jules, propr.
(Gér.) Jacot, Guillarmod.
Bertagna, Jean, manœuvre.
Barthelémy, Vict., parapl.
Contesse, Ls-Ad., remont.
Jermini, Jacques, peintre.
Comoletti, C., Mme, pension.
Chopard, Fanny Vve, ménag.
Robert, Matile, Mme, ménag.
Dubois, Marie Vve, ménag.
- 9 Jeanneret-Grosjean, les enf.
de Jules-Félix, prop.
Jeanneret, Jles-P., avoc. et not.
Quartier, Arm., not., bur.
Jeanneret, Félix, av. et not., bur.
Pharmacie Boisot.
- 10 Billon, Fanny Mlle, prop.
Grunberg, Jeanne, s. prof.
Lenhardt, Georges, dégross.
- 11 Brochella, Vve J., propr.
(Gérant) L. Bersot.
Stuedler, Arth., combust.
Augsburger, R. papet.
Brochella, Vve J.
articles de ménage.
Nicolet, Albert, commis.
Glohr, Aug., voitur.
Spillmann, Hri, commis.
Walther, Ern., rem.
- 12 Kullmer, Jean, prop.
Hôtel du Lion d'Or.
Mathez, W., tenancier.
Weber, Jean, mag. sellerie.
- 13 Gaberel-Matile, prop.
Tardy-Meister, Ls, empl.
Butikofer, Vve Jean, mén.
Matthey, Hri, ménag.
Hofer-Matile, Alph., horlog.
- 15 Gaberel-Matile, prop.
Mistely, Vve Mina, ménagère.
Stuedler, Ulysse, mécanic
Matile-Nicolet, Ern., boît.
Matile, Emile, boîtier.
Burnier, Paul, menuis.
- 17 Jeanneret, Pl., prop. et avoc.
Ferté, Vve Anna, garde-mal.
Union chrétienne de jeun. filles.
Jeanrenaud, Arth., méc.
Robert, Lucien, repass.
Jeanrenaud, Sophie, fin. b.
Jeanneret, Paul avocat.
Savoie, Alfred, remont.
- 18 Schneider, Alf., prop.
Gueniat, Emile, émail.
- 20 Schneider, Alf., pr. et représ.
Société de consommation.
Marcozzi, Franc. Vve, coutur.

- 20 Dubois, Arthur, cartonn.
Petoud, Armand, fondeur.
Schmidt, Elisa, fin. boîtes.
Moeri, Berthe, ménag.
- 21 Roulet, L. et Humbert Ch. pr.
(Gérant), Quartier, Arm., rue
Fr.-Courv. 9.
Dubois, Fritz, horlog.
Badel-Dubois, Edm., horl.
Perrinjaquet, Gust., horl. rhab.
Cucuel, Louise, s. prof.
Dubois, Laure, s. prof.
Siegrist, Jean, sellier.
Méroz, Paul, empl. com.
Fivaz, Gges, remont.
- 21a Roulet, L. et Humbert Ch., pr.
(Gérant), Quartier, Arm., rue
Fr.-Courv. 9.
Prior, Louis, dorages.
Châtelain, Marguerite, poliss.
Bourquin, Anaïse, Vve, mén.
Bourquin, Louise, pierriste.
Vollichard, Ges, décalq.
Wenger, Aug., man.
- 22 Bourdin, Fanny, prop.
(Gér.) Jeanneret, et Quartier.
Vizade, Cécile, commiss.
Lœrtscher, Chs, émail.
Bolinari, Ang., café-brass.
Jenni, Jos., taill. pierres.
Cercle Tessinois.
Zybach, Fritz, nickel.
Zeltner, Jos., domest.
Zibach & Wuilleumier, nick.
- 22a Matile, Pauline, prop.
(Gér.), Guyot, A., Paix 43.
Poincenot, Adolphe, mécan.
Wuilleumier, L.-S., boîtier.
Detrey, Charles, commiss.
Guex, Ul., doreur.
- 23 Brandt, les filles de P.-H., propr.
(Gérant) Guyot, A., Paix 43.
- 23 Jeanneret, Ali, boîtier.
Burri, Vve Louise.
Ulrich-Robert, Chs, m. brass.
Matile, Pl, fourn. d'horlog.
Matile et Roethlisberger, four-
nit. d'horl.
- 23a Brandt, les filles de P.-H., prop.
(Gérant) Guyot, A., Paix 43.
Matile, Paul, boîtier.
Pellet, Samuel, cordonn.
Overney, Jean, bucheron.
Theurillat, Célien, horlog.
- 23b Brandt, les filles de P.-H., prop.
(Gérant) Guyot, A., Paix 43.
Tripet, Paul, cantonnier.
Linzahgi, Louis, remont.
- 24 Bourdin, Fanny, propr.
(Gér.) Jeanneret et Quartier,
Fritz-Courvoisier 9.
Allenpach, Emile, emboît.
Maitre, Jos., boît.
Robert, Chs., Fréd., remont.
Droz & Hirt, fab. cadrans.
Droz, Edmond, cadrans.
Klossner-Heger, J., man.
Stauffer, Ls, man.
Voïrol, Elisaire, boîtier.
- 24a Courvoisier, Louise, prop.
(Gérant) Quartier, Armand,
Fritz-Courvoisier 9.
Lœrtscher, Emile, boît.
Tosalli, Charles, peintre.
Wicht, Martin, employé.
- 24b Nicolet, Alc.-L., et Bourdin,
Fanny, prop.
(Gér.) Jeanneret et Quartier,
Fritz-Courvoisier 9.
Stoller, Ed., pendants.
Strittmatter, Jos., rhab. pend.
Maino, Bertha, pivot.
- 25 Jeanneret-Courvoisier, Hoi-
rie, propr.
Borel, Edouard, emboît.
Etienne, Henri, employé.

- 25 Hertig, Numa, march. vins.
Redard, Alf., cap. gend.
Dubois-Robert, Alb., remont.
- 25a Jeanneret-Courvoisier, Hoirie, propriét.
Jacot, Numa, rhab. boîtes.
Vuille, Edouard, pierriste.
Schlotterbeck, Charles, empl.
- 20 Rueff, Henri, propr.
Gér.) Blanc, A., Léop.-Rob. 66.
Hammel, Arnold, boîtier.
Beiner, Walth., boulang.
Vanozi, Pre, parquet.
Scalabrino, Marius, remont.
- 27 Etabliss. des Jeunes filles.
L'Eplatenier, Édith, directrice.
- 29 Schönholzer, et Monnier, pr.
(Gérant), A. Jeanmonod.
Tellenbach, Const., canton.
Lecoultre, Paul, emboît.
Comte, Marianne, ménagère.
Stocco, Gius., maçon.
Zund, Charles, menuis.
Iberg, Paul, lithog.
Sagne, Ls, camionn.
Taillard, Albert, décott.
Jermini, Marie Vve, mén.
Bill, Otto, étamp.
Droz, Arthur, remont.
Aubry, Paul, menuis.
Bazzoni, Joseph, maçon.
- 29a Vielle-Schilt, Emma, prop.
(Gérant), A. Jeanmonod.
Ducommun, J.-H., repass.
Jeanmaire, dit Fallot, Jules, ressorts.
Dubois, Alfred, remont.
Benz, Albert, menuis.
Robert, John, empl. gaz.
- 29b Schönholzer-Schilt, prop.
(Gérant), A. Jeanmonod.
Nemitz, Ulysse, échapp.
Jeanmairet, Fritz, ressorts.
Hadorn, Vve Sophie, journ.
Courvoisier, Louise, aiguill.
Nussbaum, Vve, ménagère.
- 29b Glasson, Armand, remonteur.
Guignard, O., horlog.
Daum, Léon, remont.
- 30 Roulet, L. et Humbert, Ch. pr.
(Gérant), Quartier, Arm.
Méroz, Albert, employé.
Méroz, Fanny, tailleuse.
Landry, Gust., graveur.
Perret, Laure et Amanda Mlles.
Gentil, Georges, ressorts.
Jeanmaire, Fritz, fermier.
- 30a Roulet, L. & Humbert, C., prop.
(Gérant), Quartier, Arm.
Jeanmaire, Werner, remont.
- 31 Flamand, Eug.-Fréd.-Osc., pr.
(Gérant, Blanc, A., Léopold-Robert 66.
Huber, Fritz, menuis.
Froidevaux, Léonie Vve, régl.
Lardon, Louis, serrur.
Parel, Jules, cantonn.
Huguenin, Alf.-Hri, Vve.
Huguenin, Alfred, mécanic.
Schaltenbrand, Louis, remont.
Grandjean, Ls, man.
- 31a Flamand, Eug.-Fréd.-Oscar, pr.
(Gérant) Blanc, A., Léop.-Rob.
Jacot, Gust., manœuv.
Roulet, Hri, mécan.
Simon, John, graveur.
Beutler, Albert, manœuv.
Pilatti, H., chiffonnier.
- 32 Roulet, L. & Humbert, C., prop.
(Gérant), Quartier, Arm.
Clerc, Numa, gratteur.
Froidevaux, John, peint-voit.
- 35 Reymond, Marc, propr.
Wuilleumier, Louis, facteur.
Balmer, Prre, charpent.
- 36 Matthey-Junod-Blanc et Boilat, Alcide, prop.
(Gérant) Jeanneret et Quartier.
Hauert, Jean, menuis.
Bossart, Cécile, Mme, obus.
Geissbuhler, Alrhone, mach.
Donzé, Virgile, soud. assort.
Liniger, Edouard, bijoutier.
Méroz, Ernest, graveur.

- 36 Donzé, Numa, remont.
Roulet, Camille, manœuvre.
Boillat, Alcide Vve.
- 36a Matthey-Junod-Blanc, M^e, pr.
(Gérant) Jeanneret et Quartier.
Quenet, Vve Méлина, mén.
Kramer, Fritz, emp. com.
Imer, Arth., doreur.
Bresciani, Ulysse, grav.
Gyseler, Maria, journalière.
Chopard, Alice, tailleuse.
Cattin, Ele, bûcheron.
Moser, Lina, ménag.
- 37bis Soc. du Manège. prop.
Manège.
Lehmann, Fritz, direct. Manège.
- 38 Chassot-Biedermann, Mme, pr.
(Gérant) A. Jeanmonod.
Moser, Fritz, charpentier.
Antenen, Théoph., remont.
Carlini & Co., mécaniciens.
Gaiffe, Charles, remont.
Roth, Hermann, chauff, auto.
Coste, Georges, mécanic.
Donzé, Maria, Vve.
Guttman, Gottf., obus.
- 38a Stauffer, Jean-Gott., prop.
Chochard, Louise, mén.
Albisetti, Jean, menuis.
Béguin, Vve.
Kohler, Jacob, décollet.
Guillaume-Gentil, Numa, man.
Perrinjaquet, Louise.
Grandjean, Jules, bijout.
- 40 Farlochetti, Pierre, prop.
(Gérant) Guyot, Alf., Paix 43.
Bugnon, Henri, fab. ress.
Lauper, Jules, tailleur.
Lauper, J. Mme, épicerie.
- 40 Hartje, E., m. peint. gyps.
Vaucher, L. Vve, ménag.
- 40a Farlochetti, Pierre, prop.
(Gérant) Guyot, A., Paix 43.
Boillat, Aurèle, remont.
Bugnon, Hri, fab. ressorts.
Meylan, Roger, remont.
Ansermet, Alice, cadrans.
Cernuschi, Alfred, mécanic.
- 41 Banque hypoth. Bâle, propr.
(Gerant), Guyot, Alf.
Cavalleri, Henri, charpent.
Schnyder, Otto, ressorts.
Nenenschwander, Ida, Vve, mén.
Penzelini, Marie, ménag.
- 43 Jeanmaire, Ed., prop.
(Gérant) Quartier, Armand.
Fritz Courvoisier 9.
Kuhni, Jean, tailleur.
Racine, Eug., Vve.
Bagliani, Lino, mineur.
Maurer, Ls, empl. gaz.
Dupré, Louis, man.
- 46 Riva, Alex., menuis. et propr.
Perret, Walter, sertiss.
Dumont, Louis, remont.
Keller, Herm., horticult.
Lauper, Gottfried, man.
Dessaules, Jules, cantonn.
Matthey, Clara, Vve, ménag.
- 48 Gnægi-Schneider, Alfr., prop.
- 53 Mairot, Adolphe, & fils, pr.
(Gér.), Blanc, A., Léop.-Rob. 66.
Nicolet, Lucie, ménag.
Braendlin, R., m. de volailles.
Bigler, Emile, ress.
Streiff, Arthur, décollet.

- 56a Mach, Sigmund, propriétaire.
S. A., « Le Tachyphage », fabr.
de cercueils. Pompes funèb.
- 58 A. Nottaris, prop. et entrepr.
Zurcher, Arnold, Vve, épicerie.
Brechtbuhler, Ed., voit.
Glaser, Alfred, manœuv.
Wælti, Gottfried, manœuv.
Brandt, Henri, remont.
Barbieri, Jacq., manœuv.
Vogt-Favre, Marie, journ.
Zehnder, Vve Lina, journal.
Diacon, Vve Arnold, journal.
Lüscher, Vve, journal.
- 58a A. Nottaris, prop.
Genier, Jules, Vve, ménag.
Cattin, Emile, colporteur.
Bernard-Bilat, L. Vve, pierr.
Montandon, Marius, manœuv.
Ducommun, Jeanne, journ.
Barzaghini, Michel, manœuv.
Halvy, Gottfried, journalier.
Robert, Lse, ménag.
- 58b A. Nottaris, prop.
Ambuhl, Vve Adeline.
Steiner, Charles, couvreur.
- 60 A. Nottaris, prop.
Burgi, J.-A., portefaix.
Ketterer, Marie, Vve.
Jeanmaire, Louis, voiturier.
Frantz, Hortense, lingère.
- 62 Stauffer, Jean-Gottl., prop.
Neuenschwander, Christ., voit.
Gigon, Alc., journal.
Fahrni, Christ, m. couvreur.
Rais, Charles, tailleur.
- 62a Stauffer, J.-Gottl., prop.
Girardin, Edmond, dégross.
Schmutz, Arn., ém. s, fonds.
Leuba, Ges, terrass.
Maffli, Fritz, voitur.
- 83 Farny, les enf. de J.-Célestin, pr.
Maurer, Charles, cultiv.
- 92 Grosjean-Gnægi, prop.
Bræchbuler, Charles, voit
Scheidegger, Samuel, manœuv.
Allenbach, Jules, man.
- 94 Monnin, Emile, Vve, propr.
Woodtli, Albert, ressorts.
- 96 Hachen, Christian, propr. et
fermier.
Allmendinger, Alf., empl.
Droz, Prre, empl. gare.
- 98 Hachen, Christ., propr.
Luthy, Louise, ménagère.
- 99 Stettler, Arnold, prop.
(Gérant) Winkelmann, Puits, 8.
Robert, Louis, ressorts.
- 100a Hachen, Christian, prop.
Zurcher, Arm., parquet.

Général Dufour (Rue du)

Ci-devant rue du Four

- 2 Gostely-Mack, Cécile, propr.
Gostely-Mack, Arth., café-bras.
Waeffler, Pierre, cuvetier.
- 4 Buhler, Jos., propr. et huissier
Andréola, Vve Barb., ling.
Monnier, Albert, graveur.
Robert, William, employé.
- 6 Mosimann-Roulet, Pl., prop.
(Gérant) Buhler, Joseph.
Rufener, Jean, Vve.
Bourquin, Vve Lse, ébauches.
Delachaux, Léon, graveur.
Kohler, Arthur, obus.

- 6 Zanetton, Hyac., ress.
Wuilleumier, Sophie, ménag.
Kohler, Fréd., représent.
- 8 Schneider-Bourquin, Lsa, prop.
(Gér.) Schneider, Alb., Fritz-
Courvoisier 3.
Robert, Ls-César, ress.
Leuenberger, Adeline, ménag.
Stauffer, Soph., Vve, journ.
Jacot, Numa, bûcheron.
Gertsch, Vve Léa, ménagère.
Kohler, F. Vve, s. prof.
Boillat, Numa, man.
Soncini, Lucie, horlog.
Robert, John, emboît.
Froidevaux, Irma Vve, journ.
Charpier, René, remont.
Corti, Jos., taill. pierr.
- 10 Facelli, Maurice, prop. et peint.
en bâtim.
Beyner, Edm., commiss.
Vigezzi, Jean, gyps.
Jeanneret, Edgar, manœuv.
Hartel, Charles, boulang.
Quadranti, Ernest, maçon.
Bianchi, Charles, menus.
Fleury, Onés, horlog.
- 12 Brandt-Maister, Marie-Ma-
thilde, les enf. de, prop.
(Gérant), Schneider, Alb., rue
Fr.-Courv. 3.
Jeanneret, Jules-A., ressorts.
Jaquenoud, Ls, typogr.
Wuillemin, Chs, ressorts.
- Général Herzog** (Rue du)
Ci-devant Place d'Armes 31
- 20 Guiliano, prop.
(Gérant) Blanc, A., Léopold-
Robert 66.
Ravonnaux, Alf., photogr.
Perrenoud, L.-A., chev.
- 20 Morel, Tell, boît.
Graber, Edouard, cartonn.
Fuchs, Hans, remont.,
Wuilleumier, Vve Marie.
Gindici, Emile, menus.
Augsburger, Aug., nickel.
- 24 Hoirie-Cattin et Amiet, propr.
(Gér.) Chassot et Cie, Parc 71.
Chapatte, Mathilde, Vve.
Lesquereux, Art., man.
Jenzer, Emile, émail.
Bartosch, Odette, obus.
- Gibraltar** (Rue du)
- 1 Richard-Luthi, Alfr., prop. et
menus.
Méroz, Ernest, pierriste.
Ding, Alcide, menus.
- 2 Zellweger, Marie et Chs, prop.
Flotron-Robert, Vve Juliette,
régleuse.
Ganguillet, Ph., Fréd., remont.
- 4 Kohler-Bandelier, J., Vve, prop.
Binggeli, Albert, m. grav.
- 5 Spuhler-Grosjean, Marie-Cécil.
propr. (Gérant) Guyot, A.,
Paix 43.
Senn-Bourquin, Vve Plne.
Boillat, Joseph, remont.
Jeanrichard, Alb., taill.
Moser, Octave, peint.
Sunier, Jules, man.
Ellenberg, Ern., facteur.
- 5a Richard-Luthi, A., Zweifel,
Zimmer, J. & Ochsner, J.,
propriétaires.
(Gérant) Zweifel, Jean, Pass.
Gibraltar 2b.
Buhler, Gust., couvreur.
Fetzer, Just., couvreur.
- 6 Méroz-Bourquin, Julie-Amanda.
propriét.
Méroz, Edmond, pierriste.

- 6 Gindrat, Edouard, rem.
Méroz-Bourquin, Germaine.
Grosjean, Alc., maréchal.
- 8 Bieri-Meylan, U., prop. et laiterie.
Buhler, Vve Lina, journal.
Aufranc, Edm., horlog.
- 10 Grandjean-Bœll, les enf. de
Jules, prop.
Gigon-Grandjean, Louise.
Guinand, Samuel, remont.
Cuenat, Asther, remonteur.
- 11 Boillat-Perret, propriét.
Mathey, Louis, équr.
Local des Bons Templiers.
Anderegg, Henri, commiss.
Leuba, Pl, man.
Renaud, Numa, man.
Monnin, Oscar, remont.
Grossenbach, Fritz, ressorts.
- 12 Grandjean-Bœll, les enf. de
Jules, prop.
L'Eplattenier, Paul, émail.
- 13 Rozat-Muller & Waschmann,
• A., propriét.
(Gér.) A. Jeanmonod, Parc 23.
Meyer, Arnold, ressorts.
Leuthold, Paul, boitier.
Bolle, Ernest, pivotteur.
Baume, Gust., cordonnier.
Droz, Gve, remont.
Moyse, Estelle, journal.
Hadorn, Ed., man.
- 15 Rozat-Muller et Waschmann,
A., propriét.
(Gér.) A. Jeanmonod, Parc 23.
Gerber, Emile, manœuvre.
Marti, Fritz, gainier.
Dubois, Hermann, ferblantier.
- 17 Rozat-Muller et Waschmann,
prop.
(Gér.) A. Jeanmonod, Parc 23.
Wuilleumier, Eugène, man.
Allenbach, Chs, ressorts.
Marmet-Roth, Fréd., représ.
- Granges** (Rue des)
- 3 Greiff, Charles, propr. et poel.
Reichen, Christian, man.
- 4 Caisse neuchâtoise de prêt
sur gages.
Schwab, Gottfr, concierge.
- 5 Käser-Leber, Ls, propr.
Matthey, Maurice, cafetier.
- 6 Tribolet, J., propr. et laiterie.
Bourquin, Aug., visit.
Liniger, André, remont.
Liniger, Fanny, Vve, journal.
Dumont, Ges, remont.
Genret, Chs, remont.
Thomas, Eug. peint-décor.
Daenzer, Louis, mécanic.
Jequier, Ls, manœuv.
- 7 Haldimann-Cart, Alb., Vve, pr.
Gigon, Arnold, opticien.
Cavadini, Jean, horlog.
Reuille, Julia Vve, pol. acier.
- 8 Ambuhl, Alb., propr.
Bossi, Jean, m. ferblantier.
Riesen, Marg., repass. ling.
Huguenin-Pittet, Vve, blanch.
- 8a Ambuhl, Alb., propr.
Nemitz, Ele, caiss. d'emball.
- 9 Nicolet-dit-Félix, les enf. de
François-Gust., prop.
(Gér.) Jacot-Guillarmod, R.,
Harder, Fritz, décoll.
Stuber, Emile, man.
Vinzio, Vincent, ferblant.
Huguenin, Léa, Vve. mén.
Moser, Arnold, munit.
Salzmann, Elise, journ.
- 10 Moser, Gottlieb, prop.
Matthey, Jules, fonct. post.
Luoni, Joseph, manœuv.
Lombardini, Franç., méc.
Huguenin, Jtte, ménag.
- 11 Kullmer, Jean, prop.
Brunner, Ele, poêlier.
Dubois, Emile, remont.
Jeanneret, Marguerite, journ.
- 12 Ambuhl, Alb., propr.
Meyer, Vve, Pierre.
Waller, Jean, emboit.
Dreyer, Sel, dégross.
Rothen, Alf., tail.
Ducommun, Ed., empl. gaz.

- 14 Hoirie Grandjean, Huguenin-L'Hardy et Debély, pr. (Gérant) Jeanneret et Quartier, Fritz-Courvoisier 9.
Zuchetti, Louis, pol. glaces.
Schiffmann, Léon, peintre.
Froidevaux, Const., Vve.
Jeannin, Paul, émailleur.
Düscher, Marie, lessiv.
Brossard, Jean, coiff.
Gaiffe, Alb., serrur.
Pelet, Pl, ressorts.
Varetto, Jos., entrepren.

Grenier (Rue du)

- 1 Landry, les fils de Pierre, pr. et bazar.
2 Schweizer-Breguet, Jacob, Vve, prop. et m. boucher.
Evard, Rob., épicerie.
Ducommun, Paul, étampes.
3 Tissot, Pierre, prop.
Québatte, Chs-Jos., repass.
Bell, bouch. charcut.
Glauser, Christ., cordonn.
5 Leuzinger, Mlles, propriét.
Blum, Léon, graveur.
Parroz, Maclovie, modiste.
Worpe, Aug., comm. de cuirs.
Worpe, Ruth, corsetière.
6 Ruch, Mathias, Vve, prop.
Wirz-Ruch, W., coiff.
Dubois, Jules, remont.
Sonderegger et Co, mag. broder.
Leuba, Augusta, gérante.
Gagnebin, Willy, emboît.
7 Nusslé, Guill., pr. et m. d. fer.
Delétra, Ls-M., Vve, fab. plaq. cuivre.
Wuilleumier, Chs.-Alb., horlog.
8 Schæfer, Mme, prop.
(Gérant) Quartier et Jeanneret, F.-Courvoisier 9.
Prêtre, Ernest-C., pât.-boul.
Prêtre, Jâmes-Paul, café.
10 Schæfer, Mmes, propr.
(Gérant) Quartier et Jeanneret, F.-Courvoisier 9.
Schlupp, Eugène, m. coiffeur.
Adam, Cathérine Vve.
12 Erny-Meyer, Marie-L., prop.
Erny, Antoine.
Zanaroni, Jos., menuis.
Pfeiffer, Arnold, boulanger.
Guillarmod, Arthur, horlog.
14 Ribaux-Konrad, Vve, pr.
Picard, Samuel, mag. meubles.
Home pour jeunes filles, Marthahaus.
Sœur Marthe Stolz, direct.
Riva, Alex., menuis.
18 Usine des Reçues, prop.
Wilhelm, Franz, banquier.
Dr Brehm, médecin.
Usine des Reçues.
Weber, Léon, concierge.
Montandon, F. Vve, s. prof.
20 Ducommun-Robert, Js, prop.
21 Soc. hypoth. Bâle, propriét.
(Gérant), A. Guyot.
Pécaut, Vve, ménag.
Bono, Louise Mme, aig.
Calame, Julien, grav.
Jeanrichard, Bertha, horlog.
22 Roulet, Hoirie, propriét.
(Gérant) Beljean, J., Léopold-Rob. 13 bis.
Stram-Blaser, L., tapiss.
Schneider, Jules, nickel.
Erahrdt, Rosa, Vve, mén.
Steiner & Bourquin. (Bureau).
Vuille, F., charron.
22a Ducommun-Robert, Jules, pr.
Tosalli, Chs, peint. et gyps.

- 23 Hoirie Imer-Guinand, prop.
(Gérant), Zwahlen, Ges.
Sully-Guinand, Vve Laure,
ouv. de dames.
Viatte, Henri, mécanic.
Trouillat, Jules, remont.
Casazza, Tell, manœuv.
Studi, Paul, (Mme), ménag.
Zwahlen, Georges, instit.
Chalverat, Ele-I., soud. assort.
- 24 Perrochet, Vve Laure, propr.
Hubscher, Ele, diamantine.
Terraz, Maxim, menuis.
Steiner et Bourquin, mécan.-
estampeurs.
- 26 Wirz-Stucky, Oscar, prop.
(Gérant), Jacot-Guillarmod, A.
Perret, Louis, ébauches.
Brodbeck, Bern., pendants.
Bertschy, Charles, manœuv.
Tosetti, Joseph, peintre.
Moser, Gottfried, boucher.
Guillemin, Arm., dégross.
Gnädinger, Chs., mécanic.
Miserez, Jules, boît.
- 27 Jacot-Ribaux, Henriette, prop.
Jacot, Henriette, ménag.
Hari-Scherer, Ele, tapiss.
- 28 Wirz-Stucky, Oscar, prop. et
fab. d'aiguill.
- 30 Moser, Emile prop.
Augsburger, Henri, boîtier.
Kunkeler, Pl, mécan.
Metthey, Robert, visit.-décot.
- 30bis Moser, Emile, prop. et m.
couvreur.
Meyer-Matile, Chs, comptab.
Mayr, Sébast., Vve.
- 32 Moser, Emile, prop.
Tripet, Albert, remont.
Mazzone, Maurice, Vve.
Luginbuhl, Alph., instit.
Kung-Champod, Gges, fab.
d'horlog.
Moser, Gottl., rent.
Hæfeli, Fritz, imprimeur.
Donier-Stuedler, G., lithog.
Bichsel, Edg., commis.
- 33 Rode, Wilh., propriétaire.
Reguin, Marie, Vve, ménag.
Caraffini, Ant., serrurier.
Arnould, Ele, doreur.
Boss, Fritz, magasinier.
Péquignot, Léon, colport.
Linder, Rodolphe, bûcher.
- 34 Bihler frères, propr.
Dallimonti, A., cordonn.
Beyeler, Otto, manœuv.
Guiliano, Michel, menuis.
Buhler, Mathilde, débris.
Burnier, Louise Vve.
Waliat, Jules, manœuv.
- 36 Maillard-Känel Jacq-Alph., pr.
Blandenier, Ad., voyag.
Pelet, Ed., fab. d'horl.
Zürcher, Ele, horlog.
- 37 Kullmer, Jean, prop.
- 39 Jacot-Froidevaux, El., prop. et
ébéniste.
Nicoud, Mlle, s. profess.
Laiterie Coopérative.
- 39a Juillard-Bernard, Emile, prop.
Schwab, Georges, facteur.
- 39b Mercier, Ls-Paul, pr. et rem.
- 39c Wöhrle-Hesse, Vve Jean, pr.
et journ.
Wuilleumier, Amanda, journ.
Rœmer-Maire, Rachel, doreuse.
- 39d Schelling, H., prop. et termin.
Beck, Fernand, tapissier.

- 39e Calame-Huguenin, Tell, pr. et
nicketeur.
(Gérant) Bersot, L., Léopold-
Robert 4.
Calame-Luthy, Ls, nickel.
Huguenin, Zélin, nickel.
Calame, Arth., nick.
Wirz, Arthur, aiguilles.
Læderer, Vve Elisa, carrés.
Robert, Fréd. graveur.
Jeanneret, Louise Vve, mén.
Légeret, Henri, guilloch.
Schenck, Edouard, mécanic.
Roth, Jules, guilloch.
Stuedler, Ul., mécan.
Dubois, Edouard, remont.
Mazzoni, André, maçon.
- 41 Hofstetter, Edouard, prop. et
facteur.
- 41a Debély, F.-Arnold, prop. et
remont.
- 41b Gavard-Boity, Hoirie prop.
Gentil, Alph., achev.
Geiser-Gentil, Virg., ress.
- 41c Guyot, A., prop. et fab. boît.
- 41d Jobin, Justin, prop. et fab.
d'horlogerie.
- 41e Landry, Jules, prop. et fab.
de cadrans.
- 41f Ducommun-Pécaut, Just., pr.
et doreur.
Monnier, Ulysse, planteur
d'échappem.
Veuve, Vve et fils, grav.
Jacot, Henri, anneaux.
Böhlen, Fritz, manœuv.
- 41g Dubois, Alexandre prop. et
fab. d'horl.
Roskopf, A., et Cie, fabr.
d'horlog.
- 41g Ingold, Vve Berthe, vis.
Guggisberg, Charles, guill.
Primault, Adrien, remont.
- 41h Calame-Huguenin, L.-T., prop.
(Gérant) Bersot, L., Léopold-
Robert 4.
Sandoz-Gabus, Tell, rem.
Reidi, François, man.
Sester, Léopold, remont.
Evard, Cyrille, achev.
Cartier, Ulys., empl. post.
- 41i Calame-Huguenin, L.-Tell,
prop.
(Gér.), Bersot, L., Léop.-Rob. 4.
Jeanmonod, Pauline, fabr.
pierres.
Gigon, Henri, pendants.
Wuilleumier, Jœl, empl. post.
Darbre, Louis, remonteur.
Reichenbach, Alfred, pend.
- 43 Rothen, Jules, prop. et boîtier.
Rothen, Henri, conduct. typ.
- 43a Notz-Jeannet, Aug., prop.
Brandt, Numa, remont.
Oesch, Emile, emboîteur.
Utz, Arnold, ressorts.
Dreyer, Aug., secrets.
- 43b Huguenin, Paul, prop. m. de
chaussur.
Reber, Charles, facteur.
- 43c Beck, Fritz, prop. et boît.
Guibelin, Paul, émail.
Perrenoud, Emma Vve, mén.
- 43d Beck, Arnold, prop. et mont.
de boîtes.
Jacot, Eug., ress.
Feutz, Marie, journal.
Kneuss, Charles, émail.
Brandt, Jâmes, pendants.
Von Kænel, Fritz, magas.
Beurgy, Oscar, voyageur.

- 43e Beck, Arnold, prop.
 Matthey, Arnold, remont.
 Dubois, Charles, remont.
 Beck, G.-Arnold, boît.
 Matthey, Fernand, commis.
 Fassnacht, Théodore, commis.
 Wuillème, Paul, peintre
 décalq.
 Oesch, Emile, emboît.
 Vuille, Otto, remont.
 Gabus, Ed., man.
- 45 Augsburger, G.-E., propriét.
 (Gér.) Jaquet, Aug., not.
 Zumstein, Gottf., Vve, aiguill.
 Tissot, Bernard, charcutier.
 Droz, Charles, secrets.
 Gendroz, Vve, aig.
 Schranz, Léon, dégross.
 Humbert, Louis, empl. C.F.F.
- 45a Dubois, Paul, propriét. et
 échappem.
 Tardit, Rachel, finiss. boît.

Helvétie (Rue de l')

- 25 Castioni, Ant., Vve, prop.
 concasseuse.

Hôtel-de-Ville (Rue)

- 1 Ulrich, frères, prop.
 Freitag, Em., café-brass.
 Ballmer, Edouard, grav.
- 1a Berner, Georges, propr. et
 m. boulang.
 Bauer, Jean, employé.
 Barbezat, Olbers, pl. échapp.
 Guenot, Vve Aline.
 Jacot, Pl, commis.
 Ciabari, Eel, prim.
- 3 Courvoisier-Guinand, prop.
 (Gérant), Dubois, Chs-Osc.
 Hirschy, et Cie, boulang.
 Tabozzi, Florentin, maçonn.

- 4 Soltermann-Jentzer, Mme.
 Jentzer, Vve Joseph.
 Soltermann, Ernest, bouch.
- 5 Labhardt, W., prop.
 (Gér.) Guyot, Alfred, Paix 43.
 Dœpp, Jean, m. coiffeur.
 Robert, Léon, confiseur.
 Weber-Dœpp, Alf., coiff.
 Capt, Arthur, horloger.
- 6 Leuzinger-Barfuss, Laure, et
 enf. prop.
 Duvanel, César, perç. anneaux
 Leuthold, Chs, café-brass.
 Egger, Ch., anneaux.
 Droz-Robert, Paul, grav.
 Kœhli, Jean-Arm., rem.
- 7 Société immobilière, propr.
 (Gérant), Jacot-Guillarmod.
 Liniger, Emile, cafetier.
 Maleus, Marg., Vve, ménag.
 Girardin, Jules, boît.
 Scherler-Wuillème, Chs., laitier.
- 7a Danchaud, H., propriétaire.
 Scherler, Chs, laitier.
- 7b Danchaud, H., propriétaire.
 Portenier, Lucien, chauff.
 Bruno, Albert, maçonn.
 Giuppone, Séverin, gypseur.
 Industrielle neuchât., S. A.,
 fab. bracelets.
- 8 Leuzinger, les enf. de J.-Ul., pr.
 Heftle, Oscar, coupeur.
 Villars, Chs, voyag.
 Leuzinger, Vve U., confect.
 Schlupp, Emile, horloger.
- 9 Lamazure, Cécile, prop.
 Vuille, Fritz, bûcher.
 Ginnel, James, professeur.
 Muller, Herm., tapiss.

- 9a Hoch-Geiser, Vve, prop.
Hoch, Louis, remont.
Perrenoud-Jeanerret, Vve.
Hoch, Otto, man.
- 13 Benoît-Sandoz, Hoirie prop.
Terraz, Maximin, menuisier.
Rufener, Emile, employé.
Leuzinger, Albert, commis.
Schaller, Joseph, horlog.
Baer, Gustave, mécanic
Uhlmann, Emma, ménag.
Struchen, Vve Emile, pol.
- 15 Ullmo, Nathan, prop. et représ.
Grieshaber, Louis, (Vve),
Schöttli, Henri, tailleur.
Stuedler, René, empl,
Jufer, Albert, horl.
- 16 Feutz-Jaggi, Ch-Alb., prop. et
hôtelier.
- 17 Daimler-Maurer, Jean, pr. et
boulang.
Dubois, Vve Emilie, repas.
Graber, Gottfried, doreur.
Lestage, Georges, tapissier.
- 17a Daimler-Maurer, Jean, pr.
Frutschi, Emile, Bücher.
Bieri, Albert, manœuv.
- 19 Quartier-la-Tente, Armand et
Streiff, Jacob, prop.
(Gérant) Quartier, Armand,
Fritz-Courvoisier 9.
Hubscher, Arn., man.
Juillerat, Paul, pendants.
Rutti-Perret, Ed., combust.
Corlet, Gabrielle, Vve, taill.
Pruni, Gérino, m. cordonn.
Ritter, Vve Louise, ménag.
Huguenin, Fritz, empl.
Tripet, Ernest, mécan.
- 19a Quartier, Arm., et
Streiff, J. Vve, propr.
Pfister, Ed., boisselier.
- 21 Pecchio, Etien., pr. cordonn.
- 21a Guiliano, Michel, Mme, prop.
Schwærzel, Louis, domest.
Guiliano-Perrenoud, B., maît.
menus.
Manzoni, Jos., man.
Giacomini, Jacques, menus.
Billon, Claudine Vve, s. prof.
Manzoni frères, maçon.
- 21c Guiliano, Michel Mme, prop.
Fabrique Verduna, décoll.
Fabrique Nova, décoll.
- 23 Mairet-Péquignot Adamir, prop.
et garn. ancrés.
Favre, Ed., gendarme.
Balimann, Pauline Vve.
Vogt, Emile, mécanic.
Juillerat, Louise Vve, aig.
- 25 Mairet-Péquignot, Ad. propr.
Rutti, Fritz, bûcheron.
Bourquin, Jean, ressorts.
Juillerat, Hort, journ.
- 27 Hoirie Perret, prop.
Perret, Edouard, ressorts.
Michel, Albert, maçon.
Jacot, Edouard, pivot.
Spætig, Charles, man.
- 28 Goetschel, Alex., prop. et md.
de bestiaux.
Goetschel et Co, fab. cartons.
- 29 Grandjean, Hoirie, propriétaire
Libaldo, Pasquali, gyps.
- 30 Stiglio, Marie, propr.
Rognon, Jules, menus.
Petitpierre, Chs, épicerie.
Goetschel et Cie, imprim.
- 31 Grandjean, Hoirie, propriétaire
(Gér.) Grandjean, G., Léopold-
Robert, 46.
Montandon, L.-P., repass.
Pellaton, Albert, commis.
Fallet, Alcide, caviste.
Jeanrenaud, Arthur, empl.
Betschen, Jules, serrur.
François, Juliette Vve, mén.
Seitz, Pl, ferblant.
Bourquin, Hri, man.
- 33 Zellweger, Chs, prop. et prof.
de musique.
Zellweger, Vve Louise, s. prof.
Ducommun, Herc., comm.
Gaibrois, Vve Lina, pierriste.
Jacot, Edouard, remonteur.
Chapirot, Elias, termin.
Girard, Ali, manœuv.
Montandon, Léop. manœuv.
Carré, Adrien, comptable.

- 34 Perrottet, Ernest, prop., épïc.
et café.
- 37 Messerli, Jacob, Ulr., Elise, pr.
(Gér.), Blanc, A., Léop.-Rob. 66.
Mathys, Christ, bûcheron.
Barinotto, Jean, fondeur.
Gilarly, Ignace, man.
Hofstetter, Herm., tapissier.
Burgener, Bertha, ébauch.
- 38 Schreiner-Erni, Lina-Cat., pr.
(Gér.) Jacot-Guillarmod, R.
Bernhard, Jules, repass.
Dasen, Vve Elisa, ménag.
Jeanneret, Jules-Fréd., man.
Pasquali, Maria, ménag.
Schupbach, Henri, man.
Jacot, Georges, remont.
Bobillier, Edgar, mécan.
- 38a Gamonet, Jos., pr. et chiffonn.
Mojon, Georges, empl. gaz.
Tanner, Ida, journalière.
- 39 Stettler, Gott., prop., café.
Tschantré, Fritz, serg. pol.
- 40 Hoirie Blanc, propr.
(Gér.) A. Blanc, not.
Gringrass, M., colporteur.
Miserez, Emile, cordonn.
Humair, César, manœuv.
Steiner, Alfred, charpent.
Graf, Emile, vannier.
Barraud, John, grav.
Mathys, Jean, manœuv.
Hofstetter, Albert, sellier.
Minder, Vve Emma.
- 40a Gamonet, Jos., prop.
Magnani, Ernest, manœuvre.
Frey, Philippe, chiffonn.
- 41 Stettler, Gottfr., pr. et boulang.
Strittmatter, Chs, boît.
Schnorf, Paul, boucher.
- 42 Ischer-Hofstetter, J., prop. et
négoc.
Dessaules, Henri, manœuv.
Bianchi, Ant., manœuv.
Rutti, Edouard, munit.
- 42 Favre-Bulle, Paul, rem.
Brochella, Bapt. chaudron.
Bianchi, Camille, maçon.
Jenny, Fritz, manœuv.
- 43 Tourte, F., prop. et mécan.
Cristille, Joseph, ramoneur.
Gouvernon, Louis, boîtier.
- 45 Rutti-Tourte, Chs, prop. et
mécanic.
Herren, F., caviste.
- 46 Guilliano, Anna, prop.
Guiliano, Ges, menus.
- 47 Peduzzi, Charles, propriét. et
ramoneur.
Piffaretti, Ant., entrep.
Boilat, Emile, secrets.
- 48 Ischer-Hofstetter, Jacob, pr.
épïc.-café.
Widereg, Charles, horlog.
- 49 Zellweger-Rossel, Marie-Lse,
propr.
(Gérant), A. Bersot.
Jost, Anna, tricoteuse.
Droz, Ges, man.
Aimone, Michel et Domin.,
chaudr.
Brandt, Marie, ménag.
Buchs, Albert, manœuv.
- 50 Tourte, François, propriétaire
et hôtelier.
Tourte, François, mécanic.
- 50a Sigrist, Jean-Louis, propriét.
Pittet, Louis, pendants.
- 50b Ischer, Jacob, prop.
Lenel-Kaupp, Sophie, taill.
- 52 Tourte, Franç., prop. étampes
de boîtes.
- 54 Schmidiger, Joseph, prop.
Poste de police No 5.
- 55 Agustoni, Angelo, m. ram.

- 56 Schmidiger, Joseph, prop.
(Gér.) Schlunegger, Chs,
Doubs 5.
Brandt, Fritz, ressorts.
Aebi, Charles, décoll.
Jacot, Fritz, emboît.
Aubry, Ch.-Ls, charpent.
Grabber Alf. remont.
Hurny, Arn., boît.
Castioni, Guérino, taill. pier.
Zehnder, Jules, man.
- 57 Rutti-Tourte, C. prop. et horl.
Schatzmann, Albert, man.
- 59 Ischer, J., propr.
Feller, Jacob, bûcheron.
- 59a Ischer, J., prop.
Tezza, Baptiste, man.
Zbinden, Ele, rem.
- 61 Ischer, J., prop.
Zinder, Arn., man.
Gleichmann, Amélie, Vve, cout.
Humbert, Jâmes, comptable.
- 63 Aellen-Laager, Fritz-Em., prop.
Dotti, Louis, man.
Guyot, Adrien, graveur.
- 65 Gratwohl-Zeller, Rosine, prop.
(Gér.) Rode, Wilh.
Linder, Marcel, graveur.
Peter, Stanislas, couvreur.
- 67 Augustoni, Angélo, prop.
Boss, Auguste, ressorts.
GrosPierre, Paul, manœuv.
Augustoni, Louis, ram.
Hadorn, Eugène, manœuv.
Monaldeschi, Marthe, journ.
Cornu, Charles, dégros.
Sandoz, Anna, ménag.
- 69 Jentzer-Butighofer, J., Vve, prop.
Wegmann, Elisab., journ.
Portenier, Edm., man.
Perruchi, Pauline Vve, journ.

- 71 Jentzer-Butighofer, J., Vve, prop.
Sprunger, Lse, journal.
Büntzli, Jean-A., manœuv.
Huguenin, Numa, man.
Brandt, Georges, pivoteur.
- 72 Rossinelli-Frey, pr. et cafetier.
Rossinelli, Ant. Vve, s. prof.

Hôtel-de-Ville (Place de l')

- 1 Hôtel-de-Ville, Commune, pr.
Salle du Tribunal.
Bureau de l'Etat-Civil.
Poste de police No 1.
Bur. du Préposé aux inhumat.
Marmier, Joseph, concierge.
Dépôt sanitaire.
- 2 Strubin, Vve J., pr. et mag. fer
Campiche, Lucien, f. brasel.
Wyss-Strubin, L., fab. d'horl.
Lévy, Charles, négoc.
Ciabbarri, Emm., primeurs.
- 5 Bolle-Landry, Suz.-Clé., pr.
Kramer, Paul, bijoutier.
Cohn, Eugène, cab. dentaire.
« Mercure », café, chocol.
Burgat, Vve, J., pension.
Degoumois-Amez-Droz, empl.
P. V.
Guillod, Eug., émailleur.
Bureau Mécano.
Cossali, At., représ.
Robert, Elise, ménag.
Ducommun, Adr., concierge.
- 6 Breitmeyer, Jules, Hoirie, prop.
Fuog-Wægeli, C., tab. et cig.
Benoit-Breitmeyer, Léon, voya.
Gintzburger, Léon Vve, s. prof.

Industrie (Rue de l')

- 1 Robert-Philippin, Paul, pr. et
agent de droit.

- 1 Société de consommation.
Robert, Louise, desserv.
Sandoz, Louise, ex-inst.
Fasnacht, Alb., pivot.
Santschy, Jean, dégross.
Gerber, Albert, ébauches.
Favre, Louis, emboît.
Mettant, Ernest, prof. école art
Diacon, Jules, guill.
Jacot, Ls, grav.
- 2 Herga, Jlia, et Meillard, Zél., pr.
Corthésy, Fritz, remont.
Herga, Julie, sans profess.
Dumont, Lucie, s. prof.
Lalive, Auguste, profess.
Dubois, Georges, fab. cad.
Baumann, Jean, boulang.
Dubois, Jules, remont.
Jaccard, Arn., remont.
- 3 Nicolet-Calame, L.-E., prop.
(Gér.) Jacot-Guillarmod, R.
Madliger, Léon, magasinier.
Nydegger, Emile, graveur.
Collet, Emile, manœuv.
Blanc, Emile Vve, obus.
- 4 Hofer-Cornu, Bertha-Const. pr.
Golzani, Gabriel, m. cord.
Hofer-Cornu, J.-U., pol. aciers.
Perrenoud, Edouard, boît.
Aubry, Marc, remont.
Droz-Godat, W., emballeur.
Grisel, Paul, boîtier.
Nicora, Barthelemy, gyps.
Dubois, Fritz-Ul., achev.
Hofer, Ls, poliss. acier.
- 5 Nicolet-Calame, L.-Elise, prop.
(Gér.) Jacot-Guillarmod, R.,
Chopard, Lina, nickel.
Bitterlin, Ign., pierriste.
Wirz, Charles, sertiss.
Ducommun, Numa Vve, pierr.
- 5 Oudot, Emile, peintre.
Froidevaux, Ida, cadrans.
- 6 Hess-Dubois, Emma, prop.
(Gér.) Mamie, B.
Godat, Marie, journ.
Chauvelot, Franç., guilloch.
Pellet, Fritz, ressorts.
Racine, Elisabeth, blanch.
Devenoges, Vve Louise, journ.
Gaberel, Henri, remont.
Droz, Marie Vve, ménag.
Juvet, Alb., remont.
Aubry, Paul, manœuv.
Jeanneret, Elise, Vve, mén.
- 7 Racine-Gallet, Amanda, et ses
enf., prop.
(Gérant) Blanc, A., Léop. R. 66.
Buhler, W., poliss. boît. or.
Hiltbrand, Alfred, sold.
Prince, Vve Zélie, ménagère.
Gringas, Maurice, voyag.
Kurth, Paul, remont.
Droz-Ducommun, Alice, jaug.
Marchand, Arn., man.
- 8 Junod-Génel, hoirie, prop.
(Gérant), Daum, L.
Fruttiger, Jean, peint.
Daum, Léonard, Off. travail.
Tissot, Lina, horlog.
Dietrich, Adèle Vve, rep. horl.
Schneegg, Bertha, régleuse
Reffo, Jean, peint. gyps.
- 9 Meyer, François, prop.
Fahrni, Fritz, pierr.
Emery, Marie, ménag.
Robert, Paul, lanternier.
Meyer, Bernard, allum.
Zanoni, Chs, prim.
Belletti, Primo, man.
Fahrni, Alb., pos. méc.
Krebs, Alfred, ressorts.
Thiébaud, E.

- 10 Eberhardt, Mme, prop.
(Gér.) Jeanmonod, A., Parc 23.
Weber, Marie, pol. b. or.
Haering, Mme, ménag.
Diacon, Georges, emboît.
Schurter, Lse, coutur.
Schmid, Mad., coutur.
Donzé, Arth., menuis.
- 11 Lambercier, Jules-A., prop.
(Gér.) Humbert, Marc, Serre 83.
Hœfel, Ges, manœuv.
Schwar, Ele, cafetier.
Lods, Louis, remont.
- 12 Hoirie Lory, propr.
Maumary, H., fab. ressorts.
Grau, Henri, graveur.
Graff, Henriette, s. profess.
Wyss, Hermann, peint. s. émail.
Vuagneux, William, remont.
- 13 Mamie, J.-B., prop.
Aubry, Nanette, ménagère.
Mamie, Jules, remont.
Allara, Thomas, maçon.
Barbey, Joseph, garde-police.
Von Buren, Chs, hom. de peine.
Petremand, Mme, journal.
Biedermann, Gottf. ress.
Muller, Daulte, Mme, repass.
Favre, William, boîtier.
Roth, Ferd., jardinier.
Béguin-Emch., G., encaiss.
- 14 Pettavel, P., propr.
(Gér.) Jaquet, A., Pl. Neuve 12.
Fioroni, Angelo, menuis.
Blaser, Georges, pendants.
Bourquin, C.-A., fab. d'horlog.
Gerber, Arn., guilloch.
- 15 Etevenard et Consorts, prop.
(Gér.) Mamie, J.-B., Indust. 13.
Aubry, Aurèle, doreur.
Strebel, Fritz, empl. téléph.
- 16 Debrot, Fritz, propr.
(Gér.), Schlunegger, Doubs 5.
Von Allmen, Adolphe.
- 16 Sandoz, Paul, horloger.
Stoll, Samuel, adouciss.
Jeannerat, Clem., remont.
Huggler, Edouard, horlog.
Perret, Marcel, horlog.
Augsburger, Alfred, mineur.
Crotet, Aug, comptable.
L'Eplattenier, F.-Alb., pâtes
alim.
- 17 Huggli, Gottfr., prop., épïc.
Steigmeyer, Maria, ébauch.
Perret, Adèle, journal.
Cuvit, Catherine, mén.
Krebs, Alf., ébén.
- 18 Comm. de Cernier, prop.
(Gérant) Guyot, A., Paix 43.
Franck, Jean, grav.
Franck, Jean-R., café.
Rossier, Julie Mlle, horlog.
Pytel, Léon, négoc.
- 19 Ducommun-Roulet, Hoirie, pr.
(Gérant) A. Guyot.
Mariotti, Ant., entrepr.
Grenacher, Léon, terrinier.
Sabaini, Henriette, blanch.
Martenet, Léonie, Vve, ménag.
Choffat, Charles, boîtier,
Læmle, Louis, manœuv.
Brigliano, Const., peint.
Brandt, Jules-Fçois, rhab.
Magrini, A., typogr.
Béguelin, E.-Paul, remont.
- 20 Kreis-Hermann, H., prop.
Bourquin, Armand, man.
Kreiss, Alph., rem.
Cléménçon, Paul, ébauches.
Gasser, Ulr., menuis.
Méroz, Humb., coiff.
Méroz, Adrienne, coiff.
- 21 Ducommun-Roulet, Hoirie, pr.
(Gér.) Guyot, A.

- 21 Gerber, Fritz, ress.
 Erath, Marie, ménagère.
 Schrag, Emile, doreur.
 Girard, Henri, remont.
 Courvoisier, Fritz, f. cadr.
 Fabre, Maurice, grav.
 Nussbaum, Marie, aiguill.
 Binétruy, Henri, remonteur.
 Siegenthaler, Albert, dégross.
 Aubry, Régina, finiss. boîtes.
 Graf, Alfred, commiss.
 Jeanrenaud, Chs, balanc.
 Binétruy, Jules, emboît.
 Götsch, Jac., méc. maréch.
 Bratt, José, remont.
 Jacot, Arm., manœuv.
- 22 Hassler, Chs-Paul, prop.
 (Gér.) Mamie, J.-B., Indust, 13.
 Bøegeli, Samuel, Vve.
 Ruhier, Elisa, doreuse.
 Anro, Louis, sculpteur.
 Cattin, Ida, horlog.
 Erard, Anna, tailleuse.
 Piquerez, Alina, taill.
 Schaer, Arn., remont.
- 23 Rodde-Gnägi, P., Hoirie, pr.
 Roddé, Vve P.
 Regazzoni, Ls, maçon.
 Robert, Vve Jules.
 Schupbach, René, bijoutier.
 Perrin, Albert, emboîteur.
 Perret, Emilie, cadrans.
 Wenger, Emile, empl. tram.
 Mœri, Albert, secrets.
 Vacheron, Joseph, scieur.
 Schilling, Louis, Vve.
 Colombo, Prre, man.
 Rothenbühler, Emma, s. prof.
 Maurer, Hri, domest.
 Glanzmann, Herm., commis.
- 24 Hassler, Ch.-Paul, prop.
 (Gér.) Mamie, J.-B., Indust. 13.
 Gaberel, Ida, régl.
 Guyot, Charles, café.
- 24 Jeanneret, Elie, manœuvr.
 Humbert, Louis, fessorts.
 Zbinden, Alexandre, manœuv.
 Huguenin, Elisa, ménag.
 Beurret, Ida, journal.
 Leuba, Will., man.
 Varin, Gédéon, guilloch.
 Theurillat, Jean, maçon.
- 25 Roddé-Gnägi, P., Hoirie, pr.
 Calame, Ernest, cantonn.
 Gex, Vve, Aline, ménag.
 Michel, Zéline, Vve, journ.
 Ravozzani, César, menuis.
 Rezzonico, A., manœuv.
 Jeanrichard, Albert, cantonn.
 Coulin, Charles, tailleur.
 Baume, Eug., journal.
 Varey, Ele, man.
 Valdrini, Jean, serrur.
 Von Bären, A. Vve, journal.
- 26 Société Anonyme, propr.
 (Gérant), A. Guyot.
 Lemrich, Jules, père, rem.
 Paronzini, Dque, maçon.
 Wanzenried, Anna, sage-fem.
 Comtesse, Robert, horlog.
 Jacot, Léon.W., matelas.
 Guyot, Edgar, électric.
 Gex, J.-Ate, émailleur.
 Moser, Fritz, couvreur.
- 28 Société Anonyme, propr.
 (Gérant) A. Guyot.
 Wenger, Jean, couvreur.
 Février, Emma, poliss.
 Bauer, Vve Marie, ménag.
 Pedretti, Auguste, menuis.
 Tripet, Maximilien, remont.
- 30 Mosimann-Roulet, P.-Ern., pr.
 (Gérant), Buhler, J., Général
 Dufour 4.
 Jacot, Jules, empl.
 Fabiani, T., cimenteur.

- 30 Mœri, Anna, commiss.
Sandoz, Albert, manœuv.
Gnuva, Bernard, ramoneur.
Jeanmonod, Marcel, jardin.
- 32 Mosimann-Roulet, P., prop.
Tièche, William, pivot.
Matthey, Léon, cartonn.
Linder, Aug., boîtier.
- 34 Mosimann-Roulet, Paul, et
Roulet-Douillot, Alc., prop.
Kleiber, A., Vve, repas. linge.
Kempf, Ernest, chiffonn.
Grœtzinger, Emma, journal.
Trezzini, Jean, maçon.
- 36 Ducommun-Roulet, Hoirie, pr.
(Gér.) A. Guyot.
Maire, Eug., remont.
Schouwey, Victor, remont.
Boillot, A., charpent.
Boillat, Léonie, journal.
Damioli, Rose, ménagère.
Sandoz, Hri, émail.
Huber, Albert, ébauches.
- Jacob-Brandt (Rue)**
- 1 Droz, Lucien, pr. et nég. vins.
Gaberel-Muller, A., voyag.
Evard, Paul, représent.
- 2 Perrenoud, P.-Z., pr., f. d'horl.
Jetter, Fritz, négoc.
Turlin, Paul, fab. d'horl.
Matthey, Albert, émailleur.
Spichiger, Robert, négoc.
Mæder-Leuenberger, M., téléph.
Leuenberger, Laure, s. prof.
Perrenoud-Baillod, C., f. d'horl.
Heimann, Charles, électric.
Gerster, Max, compt.
- 4 Benguerel-Dubois, Laure, et
Paul-Georges, prop.
Benguerel, Georg., f. d'horl.
Benguerel, Mme, pol. cuv.
Froidevaux, Pierre, boîtier.
Dubois-Houriet, Vve Lina, clefs.
Jacot, Paul, mécanicien.
- 4 Meylan, Walther, fab. d'horl.
Béguelin, Arnold, hom. peine.
Reymond, Edg., régl.
- 6 Meystre, H., prop.
Huguenin, Léon, remont.
Mottaz, Th., émailleur.
Dubois, Adrien, commis.
Meystre, Joseph, remont.
Fer, Henri, négoc.
Krattiger, René, remont.
Vuthier, M., Vve, régleuse.
Robert, André, typographe.
Parisod, Jules, gde comm.
Bourquin, Charles, gendarme.
Rodé, Ernest, décoll.
Aubry, Alb., fabr. d'horl.
- 8 Benguerel, Georges propr.
Sémon, Arth., remont
Guye, César, voyag.
Monnier, Luc., radium.
Tolck, Ernest, f. d'horl.
Favre, Louis, remont.
Ganière, Edouard, sertiss.
Geel, Werner, fab. d'horlog.
Chopard, L.-Arn., md. pianos.
Studi, Albert, fabr. d'horlog.
Lalive, E., Mlle, prof. éc. mén.
Rosselet, Marcel, mécan.
- 12 Usine Genevoise, pr.
Nicora, Louis, concierge.
Tissot, Albert, fournitures.
Woog, Maurice, fab. d'horl.
Tissot et Cie, furnit. d'horl.
Seefeld, Pl, fab. d'horl.
Albrecht, Otto, fab. caisse.
- 61 F. d'horl. Electa Gallet & Cie S.A.
Freund, Léon, concierge.
- 124 Danchaud, H.-V., prop.
Kohl, Marie, Vve, s. prof.
Conrad, Arthur, remont.

- 124 Tripet, Léon, remont.
 Bourquin, Henri, remont.
 Mathey, Olivier, boitier.
 Hug, Henri, remont.
 Vuille-Kohl, Emile, achev.
 Jacot, Tell, manoeuv.
 Schindler, Chs, empl. C. F. F.
- 125 Danchaud, Henri, propr.
 Vuitel, Alfred, empl. C. F. F.
 Borel, Oscar, couvreur.
 Devitorri, Aurèle, gyps.
 Romersa, Franç., gyps.
 Jeanjaquet, René, régl.
 Borle, Edouard, imprim.
- 126 Danchaud, Henri, prop.
 Colomb, Paul, pendants.
 Droz Prolius, Alc. Vve.
 Bangerter, Ele, remont.
 Weibel, Jean, remont.
 Montandon, Marcel, archit.
 Conrad, André, remont.
 Kocher, Charles, commis.
 Oswald, Léon, cordonn.
- 127 Danchaud, Henri, prop.
 Kurt, Osw., remont.
 Mongin, Maur., emboît.
 Brandt, Lucien, remont.
 Chabloz, Valentin, horlog.
 Haffner, Léon, manoeuv.
 Veya, Gaston, pendants.
- 128 Danchaud, Henri, prop.
 Wermeille, Jâmes, obus.
 Guyot, Jules, remonteur.
 Jaquet, Jean, comptable.
 Studler, J.-E., pivoteur.
 Bonvallat, Emile, f. cadrans.
 Perret, Paul, ressorts.
 Küpfer, Ed., emboît.
 Doyon, Alc., conduct. C. F. F.
- 129 Danchaud, Henri, prop.
 Martyn, Gustave, méc.
 Gurtner, Frédér., commis.
- 129 Stauffer, Hermann, empl. abatt.
 Juvet-Ritter, A., régl.
 Monnier, Alf., remonteur.
 Huguenin, Arm., remont.
- 130 Danchaud, Henri, propriét. et
 entrepreneur.
 Fabrique Géo, mécaniq.
- 131 Piccot, Marie-Louise, prop.
 (Gérant) Danchaud, H.
 Schlaeppi, Ele, camionn.
 Perret, Fréd., directeur.
 Augsburger, Ernest, commis.
 Gobat, Ali, remont.
 Glasson, Ls, commis.
 Muhlematter, Philippe, horl.
- 133 Jaquet, F.-Louis, propr.
 (Gérant), A., Guyot.
 Robert, Fréd., remont.
 Jaquet, Ernest, charp.
 Itten, Marcel, remont.
 Chédel, Paul, recev. C. F. F.
 Ritter, M., mécanicien.
 Matile, Marie, s. profess.
 Petremand, Gust., horlog.
 Fleischmann, Charles, boulang.
 Gygi, Ls, empl. abatt.
- 137 Jaquet, Fréd.-Louis, prop.
 Jaquet, Jules, entrepr.
 Aubry, Célestin, empl. C. F. F.
 Reverchon, Georges, décalq.
 Surdez, Will., empl. C. F. F.
 Della-Torre, J., sculpteur.
- 145 Perret-Michelin, Hoirie, prop.
 (Gérant), Jacot-Guillarmod.
 Colomb, Chs, agricult.
 Bozzi-Fontana, Maria Vve.

Jaquet-Droz

- 6 Banques Canton. et Fédér. pr.
 (Gérant), Jacot-Guillarmod.
 Fernbach, Louise, Vve.
 Von Gunten, Henri, grav.
 Bahler, Pauline, horlog.
 Heno, S. A., décolletages.
- 6a Durin-L'Héritier, C., prop.
 Jeanfavre, Emma, régleuse.

- 6a Kraiko, Léon, remonteur.
Nussbaum, Ernest, poliss.
Jolliet, Ernest, décollet.
Schmoker, Edouard, maçon.
Jeanmaire, Fréd. manœuv.
Bertholet, Blanche, règleuse.
Bertchi, Alfred, peintre.
- 8 Favre-Bulle, les enf. de Fr. pr.
(Gér.) Savary, Mme, Pont 21.
Hêche, Stanislas, démont.
Savary, Vve, Samuel.
Girard, Zélim, pl. échapp.
Steiner, Raoul, institut.
Ledermann, Marie, mén.
Leyh, Elisa Vve, ménag.
Ducommun, Georg., pivot.
- 9 Salvisberg, Fritz, prop. et maît.
ferblant.
Pauli, Pierre, m. cordonn.
Oudart-Berger, O., horl. escrim.
Club d'escrime.
- 9a Salvisberg, Fritz, prop.
« La Sociale » mont. b. or.
- 10 Gaberel-Carnal, Vve, et ses
enf. prop.
Bourquin, Lina, épicerie.
Grellet, Cécile, ménag.
Boichat, Marie, ménag.
Ritsenhaber, Marie, empl.
- 11 Perret, Hoirie, prop.
Perret, frères, emboît.
Inauen, Ant., régl.
Béboux, Ami, emboît.
Stebler, Chs, facteur.
- 12 Grandjean-Bœll, Hél., enf., pr.
(Gérant), Jeanneret, Félix.
Cercle du Sapin.
Lengacher, Hans, desserv.
Wœlfle, Emma, pol. finiss.
Grisel, Arnold, pâtiss.
Stebler, Julien, décorateur.
- 12 Schneeberger, Suzanne, fin.
Gasser, Edmond, aiguilles.
Pfeiffer, Gérold, boucher.
Vermot-Droz, O., pianos.
Droz, Daniel, empl. tram.
Ditisheim, Théodore, f. d'horl.
Delapraz, Charles, décoll.
Weill-Meyer, S., horlogerie.
Monnier, Vve A., cartonn.
Schallenberg, Vve, poliss. finiss.
- 13 Schär-Nicora, J.-B., prop.
Etzensberger, Emile, méc.
Cassina, Louis, entrep.
Schweizer, Eug., voyag.
Cercle français.
Viennet, Edouard, desserv.
- 14 White-Giles, Emma, prop.
(Gérant) Guyot, A., Paix 43.
Humbert, Anna, cave alim.
Petitjean, Aug., emboît.
Froideyaux, Elvina, lingère.
Kolb, Elisa, tailleuse.
- 14a White-Giles, Emma, prop.
(Gérant) Guyot, A., Paix 43.
Degen, Chs, cordonn.
Farinoli, Emile, ferblantier.
Kohler, Alexandre, remont.
Davidsohn, Gust, f. cigarette.
Chopard, Elvina, journal.
- 16 Robert-Banguerel, L.-Emma, pr.
Robert, Jules, m. tapiss.
Robert-Banguerel, Paul, rhab. b.
Buhler, Juliette, fin. boîtes.
- 18 Richard, les enf. d'Alc., prop.
Richard-Barbezat, Vve.
Stuzinsky, Paul, remont.
Janner, Paul, march. outils.
Kohler, Ernest, Vve, poliss.
- 20 Richard, les enf. d'Alc., prop.
Beaujeon, Paul, grav.
Biéri, Charles, grav.

- 22 Sattiva, B., prop. et m. ferbl.
Sandoz, Fritz, encaiss.
- 23 Commune, bâtim. des ench.
- 24 Rickli, Gottfried, propr.
Girard, Adolphe, boîtier.
Perret, Marcel, mécanic.
Zappela, André, man.
Evard, Numa, pivoteur.
Cressano, Mtte, ménag.
Brandt, Alfred, obus.
Nussbaum, Samuel, manœuv.
- 25 Leuba-Perrier, G.-A., prop.
Wolff, Marcus, remont.
Gianoli, Jean, café-brasserie.
Beuchat, Jean, empl. post.
Papier, Sim., colport.
Gilardi, Cécile, journal.
- 26 Rickli, Gottfried, propriétaire.
Jeanfavre, Oscar, emboît.
Gøering, Chs, remont.
Fruch, Fritz, mécanic.
- 27 Matile-Haldi, Jules, pr.
(Gérant), Guyot, Alf., Paix 43.
Société de consommation.
Schertenleib, Fritz, magas.
Baud, Léon, cab. dent.
Saenger, Elise Vve, ménag.
Meier, Maurice, man.
Kremer, Hri, verres de mont.
- 28 Haas-Pupikofer, Vve Jean, pr.
Barfuss, Emile, coiff.
Balmer-Favre, Fritz-L., rhab.
Parroz, Julia, Vve, règleuse.
Descombes, Octavie, régl.
- 29 Juvet-Calame, C.-A., prop.
(Gérant) Dubois, Chs-Oscar,
Léop.-Robert 35.
Flury-Bucher, Suz., Vve, doreus.
Bucher, Olga, doreuse.
Aufranc, Ernest, pension.
Antenen, Christ, bûcheron.
Musy, Firmin, empl. C. F. F.
Wuilleumier, Chs, horl. rhab.
- 30 National suisse, pr.
Beck, Arnold.
Jaquet, Eug., électr.
Perrenoud, Léop., emb.
- 31 Billon-Bourquin, C.-G., prop.
(Gérant), Blanc, A.
Gusset, Hri, poliss. boîtes.
Portenier, Henri, fab. cuv.
Moeschler, Albert, méc.
Chochard, Aug., fab. cadrans.
Tripet, Albert, mécanic.
Remy, Jules, empl. gare.
Tripet-Riesen, Mme, pos. glac.
- 32 Kreutter, U., pr. et f. d'horl.
Kenel, Chs, méd.-oculiste.
- 37 Theile, Albert, prop.
Scharpf, Gottf., président.
Mont. de boîtes or.
Spillmann, Léa, poliss. boît. or.
Perret, Samuel, empl. bur.
Beyersdorf, S., Vve.
Jeannerat, E., horlog.
Sté suisse des fabr. de boîtes
de montres or.
- 39 Viotti, Jean et enfants, prop.
(Gérant) Guyot, A., Paix 43.
Droz, F., Arn., fab. d'horl.
Ganière, Jules, remont.
Bernheim, Ges, horl.
Zahnd, Fréd., sellier-tapiss.
Delvecchio, frères, pap. peints.
Descombes-Jeanneret, H., dém.
Hämmerly, Arm., fab. d'horlog.
Richli, Marie, rep. ling.
- 41 Hofmann, H., prop. et greff.
Hoffmann, Rose, régl.
Eimann, Edouard, horl. pend.
Pfister, Charles, méc.

FABRIQUE D'AUTOMOBILES
BERNA S. A.

OLTEN (SUISSE)

Spécialités de

Camions Automobiles

*de 2.000, 3.000, 4.000, 5.000 kilogs
de charge utile et jusqu'à 10.000
kilogs avec remorque.*

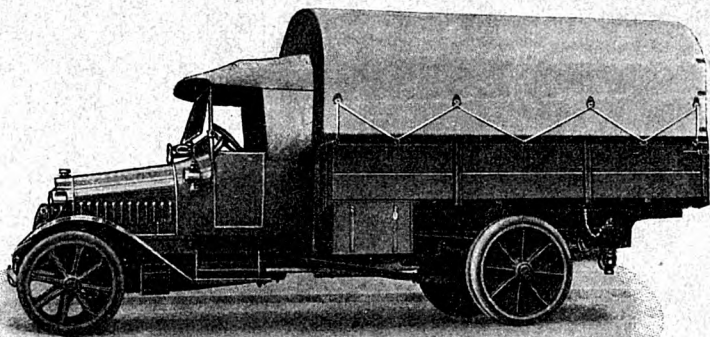

*La construction simple et solide des Camions BERNA
a valu, à cette Marque, sa Renommée Universelle.*

Agent Général pour le Canton de Neuchâtel et le Jura Bernois :

Auguste Mathey, à La Chaux-de-Fonds

Place de l'Hôtel-de-Ville

AUTOMOBILES
BERNA

"CALORIE" S. A.

CALORIE

S. A.

LA CHAUX-DE-FONDS

66, RUE DE LA SERRE, 66

TÉLÉPHONE 8.11

**Même Maison
à**

Neuchâtel

Fribourg

Berne

Lausanne

Sion

Genève

Lyon

Paris

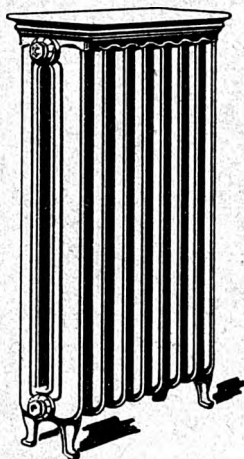

Fourneaux
de cuisine

Distribution
d'eau
chaude

Chambres
de bain

Installations
sanitaires

Concessionnaires de la Ville pour les **INSTALLATIONS DU GAZ**

INSTALLATIONS COMPLÈTES

pour Usines, Fours, Fonderies

**Grosse Chaudronnerie. Ventilation. Evacuation de fumée
et d'odeurs. Séchoirs.**

Chauffage Central

- 41 Bloch, Marc, Vve, négoc.
Hoffmann, Fréd., s. prof.
Bourquin, Eug, Fils, médecin.
- 43 Picard-Bloch, Moïse, prop.
Picard et Cie, fab. d'horl.
Thévenaz, B., fab. boîtes.
Braun, Reymond, négoc.
Marchand, Louis, boît.
Fabrique Suisse de Tarauds
Exclusif S. A.
- 45 Neukomm, Arn., prop. et m.
de vins.
Schwob, fils, fab. d'horl.
Schwob, Emman., fab. d'horl.
Tissot, Maria, journal.
Ganière, Georges, fournit.
Spætig, Edouard, lieut. police.
Falbriard, Chs, horlog.
Braunschweig, E., Vve. s. prof.
- 47 Neukomm, Arn., prop.
Jeanneret, Cypr., conc.
Chappuis. John, A., estamp.
- 48 Courvoisier, Alex., propr.
galvanoplaste.
- 49 Neukomm-Moser, A., pr.
Fabrique mécanique «Axa».
- 50 Favre, Lina, propriétaire.
Favre, Jules, grav.
Sollberger, Esther, horl.
- 2 Gér: Jeanneret et Quartier.
Dubois, Edm., sertiss.
Junod, Arthur, nielleur.
Martin, Marie, ménag.
Jeanneret, Antoinette.
Calame, Vve Bertha, charponn.
- 4 Costet, E., prop.
Schwar, Numa, pivot.
Bertshi, Adolphe, verres mon.
Salle de culture physique.
- 5 Monnier, Henri, propr.
(Gér.), Jeanmonod, A., Parc 23.
Châtelain, Fréd., colport.
Messerli, Gottf., manoeuv.
Rettler, Auguste, ében.

- 56 Jacot, Fritz-Aug., commiss.
Parisotto, Ant., pension.
- 58 Monnier, Henri, prop.
(Gér.), Jeanmonod, A., Parc 23.
Migliorini, Romano, cordonn.
Ruchonnet, Vve E., lingère.
Jacot, Emma, café-brass.
Kirsch, Charles, adouciss.
- 60 Fluckiger, F., prop. et entrepr.
(Gér.) Dubois, C.-Osc., L.-R. 35.
Hôtel de la Poste.
Perrin, Georges, tenancier.
Franck, Ch., fab. d'horl.
Ullmann, Oscar, négoc.
Thiébaud, Charles, régl.
Pigeon, Henri, pasteur.
Clerc, Géralde, boîtier.
Meister, Laurent, commis.
Maleszewski, Vit., mécanic.
Peltier, Vital, remont.
Ducommun-Robert. Paul, émail.
Stegmuller, R., damasq.
Strubin, Hans, négociant.
Huguenin, Hri, assurances.
Spaetig, Ele, boît.

Jardinets (Ruelle des)

- 1 Etienne, Eug., prop.
(Gérant) Guyot, A., r. Paix 43.
Montandon, Chs, fourniture.
Wenker, Adr., empl. C. F. F.
Reber, Christ, Vve.
Tissot, Edmond, rem.
Jung, Conrad, chev.
Gertsch, Fritz, caviste.
Société Consommation.
Hofstetter, Herm., sellier.
Vuille, Hri, pivot.
- 3 Nicolet, N., propr. et f. cadrans.
Tripet, Ulysse, boîtier.
Mosimann, Eug., agt. police.

- 3 Nicolet, Numa, et fils, fab. cadr.
- 5 Commune, propr.
Rolli, Jean, Vve.
Barbier, Pierre, combust.
Arnould, Arnold, remont.
Pictet, Edmond, commis.
Bourquin, Maur., boul.
- 7 Vuagneux, Albert, prop.
Eymann, Vve A., ménag.
Vuagneux, Fanny, rep. linge.
Gentil, Philippe, ressorts.
Eymann, Fritz, gér. coopé.
Laval, Elie, remont.
- 9 Jeanneret-Wespy, L., prop. et fab. d'assort.
Jacot, Louis, manœuv.
Nicolet, Arm., fab. de cadr.
Spinner, Ami, graveur.
Elias, Charles, mécanicien.
Sutter, Fritz, commis post.
Matthey, G.-Alfred, grav.
Jung, Christine, creus. cad.
- 17 Zysset-Voirol, B., prop., mécan.
- 19 Etienne-Lorcher, H.-J., Vve, pr.
Etienne, Albert, encaiss.
Stegmann, Vve, s. profess.
- 21 Lauener-Stæhli, Chs., prop. et chef bur. postal.
Sengstag, Arm., commis.
- 23 Leuthold, Emile, prop.
Bron, Vve Louise, mén.
Leuthold, Chs-Ele, horlog.
- 25 Les enfants de Jean Lora, pr.
Etienne, Paul, remont.
Etienne, Camille, remont.
Vuille, Emile, remont.
- 27 Baumann-Jeanneret, Fritz, pr. et commis.
Jeanneret, Vve, L., ménag.

Jolimont (Rue)
Sans numéro.

Josué Amez-Droz (Rue)

- 7 Beck, Arnold, prop.
Sommer, Lina, Vve, fermier.
Jeanmaire, Walter, remon.

Jura (Rue du)

- 4 Taillard, Adrien, pr. et épicer.
Dubois-König, J., professeur gymnastique.
D'Or, Fanny, ménag.
Zingg, Aug., guilloch.
Roulet, Alb., émail.
Gentil, Alph., horlog.
- 6 Zeltner, Pierre, Hoirie, propr.
Hodel-Zeltner, Alb., grav.
Zeltner, G., commis-post.
Jobin, Berthe Vve, guill.
Zeltner, Arn., graveur.
Fleury, Léon, remont.

Léopold Robert (Rue)

- 2 Hoffer-Matile, A., prop.
Augsburger, Edm., décalq.
Ducommun, René, émail.
Kestli, Fritz, café-brass.
- 3 Commune, Hôtel d. services judiciaires.
Juge de paix.
Grefte de Paix.
Office des Poursuites.
Office des Faillites.
Grefte du Tribunal.
Registre du Commerce.
Cadastré.
Prud'homme.
Autorité tutélaire du district de La Chaux-de-Fonds.
Office du travail.
Bureau Président Tribunal.
Zwahlen, Sel, concierge.

- 4 Ducommun, Alf. propriét. et faïence.
Weill-Blum, Léop., négociant.
Etude L. Bersot, H. Jacot, notaires et H. Chédel, av. et notaire.
Stockburger, Charles, achev.
Stoll, W., mercerie.
Gentil, Marguerite, taill.
Wiget, Vve, ménagère.
Boruat, Joseph, ag. police.
Ducommun, Marcel, voyageur.
- 6 Société Anonyme, prop. (Gér.) A. Guyot, Paix 43.
Pategay, Vve, s. prof.
Steiger, Adolphe, domest.
Jeannet, Marcel, remont.
Reguin-Humbert, L., horl.
Thiébaud, E., tabacs et cig.
Mairet, Ed., restaur. antialcool.
Bourquin, Fritz, s. profess.
- 6a Société Anonyme. (Gérant) A. Guyot, Paix 43.
Entrepôts Chs Nuding.
- 7 Lambert, Julien et Ls-And., pr. (Gér.), W. Rodé.
Vuagneux, P., pharmac.
Jeanrenaud, Vve Tell.
Antonin et Cie, install. gaz et électricité.
Aebischer, José, boîtier.
Kaiser, Ida, coiffeuse.
Gringass, Max, horlog.
Robert, Maurice, com. post.
Zimmermann, E., agent droit et assur.
Grandjean, Hyppol., peint.
Girardin, Eugénie, ling.
- 8 Société Anonyme, prop. (Gér.) A. Guyot, Paix 43.
Succursale des Postes.
Mandowski, E., confections-meubles.
Gostely-Nydegger, A., chapel.
- 8 Bacharach, Louis, médecin.
Perrenoud, Donat., dent.
Lemaire, Georges, ingén.
Peyrollaz, Henri, ag. police.
Lokschin, Simon, horlogerie.
Cattin, P.-H., rédacteur.
- 8a Société Anonyme, prop. Nuding, Charles, entrepr.
- 9 Ribaux, Hoirie, pr.
Banque Perret et Cie.
Kahlert, Emile, relieur-enc.
Feller, Elise, primeurs.
- 9a Braunschweig, David, prop. Bur. et dépendanc., J. Brann.
- 10 Reutter, Ed., prop. et banq.
Banque Reutter, & Cie.
Reutter-Junod, E., banq.
- 11 Brunswik, D., propriét.
Picard & Hermann, fab. d'horl.
Brann, Julius et C^o, bazar.
Hermann, Moïse, Vve.
Curti, Jules, ingénieur.
- 11a Usine des Reques, propr. Glohr, Hermann, voitur.
- 12 Brendlé, Henri, prop.
Henri Picard et Frère, fourn. d'horlog.
Brendlé, Chs, encadrem. de Villars, chocolats.
Jamolli, Henri, comest.
Meyer, Arthur, courtier.
Reinin, Aaron, nég. horlog.
Weill, Camille, voyag.
Dumont, Chs, coiffeur.
- 13 Bantlé, A., propr.
Hôtel de la Fleur de Lys.
- 13bis Béguin, Chs, prop. et pharm.
Beljean, Jules, notaire.
- 14 Hæfeli Ges et Fritz, prop.
Hæfeli et C^o imprim.-lith.

- 14 Venus-Gentil, H., m.-tailleur.
Häfeli, Georges, lithog.
- 14a Vuille-dit-Wille, Charlot., prop.
Pluss, A., boulanger.
- 15 Ziegler-Stettler, Ferd., prop.
Moritz, Wilh., chapell.
- 16 Häfli-Huguenin, Rod., propr.
Häfeli, librairie et papeterie.
Jœring, Hans, dentier.
Etevenard, Paul, boîtier.
Robert-Häfeli, M., graveur.
- 17 Ulrich, G.-Ad. et G.-Ch., prop.
Ulrich, Otto, brasserie.
Mayer-Hauert, Herm.
- 17a Jeanrenaud, Ali, prop. et fab.
d'anneaux.
Laubscher, Chs, pend.
Dupan, Pierre, commiss.
- 18 Rieckel-Rochat, H., Vve, prop.
Rieckel, H., et Cie, banq.
Jeanneret, Pauline, directr.
Bur. des Amies de la jeune fille.
Richard, Louise, comptable.
Bolle, Arn., avoc.-notaire.
Von Allmen, Léop., manœuvr.
- 18a Rozat-Muller, Mme, pr.
(Gérant), A. Jeanmonod.
Marchand, Charles, man.
Mattei, Franç., men. (atelier).
Robert, Hercule, pivot.
Bahon, Willy, achev.
Droz, Alfred, remont
- 18b Rozat-Muller, Louis, prop.
(Gér.), A. Jeanmonod.
Tosalli, Angèle, Vve.
Weiss-Maurer, Emma, coutur.
Société Romande de l'épicerie.
Graber, Albert, commis.
Muller, Marianne, Vve.
Maurer, Anna, ménag.
Abeggeln, Gottfr., empl. tram.
Sala, Franç., peint.-gypseur.
- 19 Kreutter, J.-J., prop. et pos. de
glaces.
Heimerdingler, Jacq., coiff.
Moritz, Wilhelm, chapell. (mén.)
Bader, Alb., voyageur.
Barben, Edmond, tab. et cig.
- 19a Kreutter, J.-J., prop.
Grossen, Fritz, bouch.
- 19b Kreutter, J.-J., prop.
Caraffini, Antoine, m. serr.
- 20 Kocher, Jean-Albert, prop.
Kocher & C^o, magas. de l'Ancre.
Kocher, Jean, négoc.
- 21 Tirozzi, Louis, prop. et mag.
de porcelaine.
Strate, Ch., passement.
Wuilleumier, Juliette, mod.
Blandenier, Oscar, manœuvr.
Wuilleumier, Alfred, rem.
Dellenbach, Hector, Vve, mén.
- 21a Tirozzi, Louis, prop.
Mauron, Louis, portef.
Salon d'Art.
- 22 Grosjean-Christen, Marie-L
propriétaire.
Löwer, Alfred, avoc.
Witschy, F.-H. mag. musiq.
A l'Alsacienne, confect. modes.
S. A. Publicitas.
- 23 Desbœuf A., prop.
Hôtel de Paris.
- 24 Ulrich, frères, prop.
Dreyfuss, Moïse, f. d'horl.
Hirsch, Maurice, fab. d'horl.
Bertrand-Schaller, E., café-bras.
- 24a Monnier-Nicolet, P., prop.
Calame, Cécile, libr. papet.
Flajoulot, Eug., rem.
Petri, Pio, bijoutier
- 25 Ullmann, Benoit, prop., et mag.
lingerie, La Mode.
Maroni, Martin, platrier.
Tribolet, Charles, laiterie.
Schneider, Edouard, courtier.
Neuenschwander, Mme, tab. cig.
Garnier, Hermance.
- 25a Martin-Montandon, C.-A., pr.
Martin-Montandon, C.-A.,
lithographe.
Hurni-Weber, H., sertiss.
Droz-Montandon, Ed., fournit.
Ruetsch, Mlles, institutrice.
Gelmetti, J., menuis.
- 26 Bachmann, Jules, prop.
Bachmann, Jules, nég. fer.
Mayer, W., m. tailleur.
Veuve, Arnold, comptab.
Lory, Arnold, fournit.

- 26 Bellak, les fils de Julius, fabr. d'horlogerie.
Thumm, Paul, pharmac.
- 27 Cuanillon-Robert, C.-E., pr.
Robert, Paul, agent de droit.
Cuanillon, F.-A., rentier.
Dubois, Edm., mag. antiquit.
Mathey, Chs, pharmac.
Weill-Bernheim, M., opticien.
- 28 Crozat, Elie, Vve, prop.
Wille, Henri, libraire.
Robert, Henri, rentier.
Jacot, John, aiguill.
- 28a Crozat, Elie, Vve, prop.
Mongrandi, Jos., ébéniste.
- 28b Crozat, Elie, Vve, prop.
Marchand, Elise, Vve.
- 29 Société du Théâtre, pr.
Théâtre.
Grisel, Arnold, confis.
Canton, F., chapellerie-fourrur.
- 30 Kohler-Barbey, Ch., prop. et doreur.
Muller, Oscar, commis.
Muller, Léa, Mme, coiff.
Ullmo, Paul, confection.
- 30a Biedermann-Rieser, M., prop.
Roth, Arnold, café-brasserie.
- 30b Clerc, Arn., Vve, pr., caf-brass.
- 31 Perrochet, Ed., prop. et banq.
Perrochet, Chs, Dr-méd.
- 32 Ducommun-Roulet, Hoirie, pr.
(Gérant) A. Guyot, Paix 43.
Biberstein-Chollet, Elisa.
mercerie et lingerie.
Dreyfus, Armand, Gde-Maison.
Dubois, Bertha Vve, pension.
Kautz, Jean, tailleur.
Morel, Marc, avocat.
L'information Horlogère Suisse.
Matthey, Julien, concierge.
Bureau Syndicat des fabricants de montres or.
- 32a Juvet-Calame, C.-A., pr.
Juvet, L.-Albert, f. d'horl.
Hesslöhl, Chs, café-brass.
- 32a Perret, Vve Madeleine, journ.
Schwab, Gérald, cisel.
- 33 Juvet-Calame, C.-A., pr.
Rauss, Vve F., m. chauss.
Jacot-Guillarmod, R., notaire.
Richard, R., fils, bij.-orf.
- 34 Neuchâtel, l'Etat, prop.
Préfecture.
Bureau du Chef de Section.
Bureau de l'aide-géomètre cantonal.
Savari, François, planton de la préfecture.
Stadlin, Ed., imprim.
Inspectorat des apprentiss.
Chambre cantonale du commerc. des contributions.
Weill-Blum, à « L'Economie ».
Dérobert, Mme, tailleuse.
Halles Centrales.
Brunner, A., laiterie.
Jeanneret, Jeanne, décalq.
Lambrechts, André, prof. escr.
Ganière & Cie, outils et fourn.
- 35 Juvet-Calame, Ch.-Ad., prop.
Bloch, Samuel, Au Bon Génie.
Bourquin-Lindt, E., Dr-méd.
Dubois, Chs-Osc., gérant.
Robert, Jules-Numa, Mme, coiff.
Frey, Kopp, Ad., m. d'hôtel.
- 36 Caisse d'Epargne, prop.
Ségal, Jques, conf. tissus, meu.
Ullmann, Vve Léon.
Burki, Constant, conc.
- 37 Allemand, Ernest, prop.
Allemand, E. & Co, mag. de blanc.
Ducommun, H., mag. caoutch.
Lange, Adèle, s. profess.
- 38 Lévy, Isidore, Vve, prop.
Spichiger, & Cie, Halle aux tap.
Reymond, Oscar, horlog.
Picard, Th., fils, fab. d'horl.
Sagne-Juillard, L.-A., horlog.-bijout. (ménagement Combe-Grieurin 41).
- 38a Lévy, Isidore, Vve, prop.
- 39 Meyer Henriette, prop.
Meyer, Vve, s. profess.

- 39 Blum, Vve Louis, s. profess.
Bourquin, Dr A., pharmac.
Baehler, Chs, installat gaz et
électricité.
Margot, Eug., pos, mécanism.
- 40 Robert-Nicoud, les enfants de
Chs-Ami, prop.
Weill & Cie, fab. d'horl.
Robert-Nicoud, A., f. d'horl.
L. Dubois & Cie, m. blanc.
Wagner, Chs, mag. chauss.
- 41 Hoirie, Matile, propr.
Lonstroff, J., caoutchouc.
Bourquin, Dr A., pharmacien
(ménage).
Matile-Rimathé, Gges, Au Bon
Marché.
Gentil, Léonie, prof. piano.
Gentil, Mathilde, dem. mag.
Huguenin, Vve Mathilde.
Banz, Fréd.-Jos., commiss.
Singelé, Fritz, ressorts.
Katz, André, cab. dent.
- 42-44 Landry, Vve Pierre, pro-
priétaire.
Bazar, Panier Fleuri, succurs.
Joliat, Henri, docteur.
Borel, Henri, horloger.
Perrin, Dr Tell, avocat.
Scheimbet, Const., horlogerie.
- 43 Bauert, Mles, prop.
Librairie Coopérative.
Vuille, Ernest, cadrans.
Haldimann-Scalabrino, régl.
Cossali, Attilio, nég. horl.
Kramkimel, Jean, f. d'horl.
- 45 Robert-Hänni, Ariste, prop.
Weber, Georges, tab., cig.
- 46 Banque cantonale, prop.
Grandjean, Vve P., comm.
Stauffer-Son, & Cie, f. d'horl.
Ducommun, Henri, Vve.
Balland & Cie, pënd-anneaux.
Hutter, Chs, cab. dent.
Dreyfus, Armand, Old England.
Fleury, Paul, horlog.
- 47 Bloch, Jules, prop. et magas.
de blanc.
Ville de Mulhouse.
Weil-Naphtaly, M., confect.
Weil, Michel, négociant.
- 48 Banque fédérale (S. A.) prop.
A. Jeanneret & Albert Rais,
avocats et notaires; A. Bé-
guelin, avocat.
Joseph, Vve Marie, ménag.
Muller, Albert, encaiss.
Luthy, Ch., librairie-papeterie.
« La Rationnelle », mag. chauss.
Droz, Louis, directeur banq.
fédérale.
- 49 Sandoz, Ulysse-Henri, prop.
Robert-Rosset, Mme, rep.
ébauches.
Bloch, Vve L., pos. glaces.
Robert, Philippe, avocat.
Woya, E., tailleuse.
Landry, Ida, garde-malade.
Montandon, Vve Sophie.
Dumont, Chs, horlog.
Bächtold, Chs, m. tailleur.
- 50 Banque fédérale (S. A.) prop.
(bureaux).
Jetter-Ruedin, Fr., mercer.
Lehmann, H., Vve.
Clément, Henri, conc.
Humbert, Fern., Dr-médec.
Sandoz, Georges-Jules, horlog
et bijouter.
- 51 Hummel, W., prop.
Adler, J., chapellerie.
Stoller, Samuel, post.
Schœpf, Amélie, modes.
- 52 Banque fédérale (S. A.) prop.
Picard, Marx, fab. d'horlog.
(ménage).
Fuog-Wägeli, tab., cig.
Meylan, Jules, concierge.
Mercure, café et chocol.
Robert, Alfred, négoc.

- 53 Hummel, W., fils, prop. et
fournit. d'horlog.
- 54 Grosch et Greiff, prop., bazar.
- 55 Bonacio-Boruat, Hoirie, propr.
(Gérant) Perrin-Brunner.
Hofmann, J., rép. moteurs.
Perrin-Brunner, A., Vve.
Brunner, Vve Victor.
Grumbach-Picard, J., s. prof.
Richard-Marchand, A., grav.
Bourquin, Marcel, com. pharm.
Isakovitz, Sch., f. d'horlog.
Dubois, Léon, ess.-juré.
- 56 Schaltenbrand Vve E., prop.
Adler, C., Dr-méd.
Schreiner, Osc., conf.-pât.
Monnier, Emile, tab.-cigar.
Ottone, L. & Co, charcuterie.
Bayer, E., teint. (magas.)
Robert, Jules-N., assur.
Nardin, Emile, grav.
Arnould, Pauline, m. coiff.
Maroko, Elias, fab. d'horlog.
Dubois, Jâmes, cabinet dent.
Hofmann, Edouard, gain.
Monnier, Marie, concierge.
- 56a Schweizer, E., propriét. et
boucher.
Bell, boucherie-charcuterie.
Grœpler, Jules, fotogr.
Nicolet, Albert, march. vins.
Luthy, Hélène, horlogère.
Bourquin, Louise Vve. mén.
- 57 S. A. La Foncière Centrale
propriétaire.
Bloch fils & Cie, Au Progrès.
confections.
Ditisheim, Edg., Vve, s. prof.
Reinert, Robert, mag. musiq.
- 58 Union immobilière, prop.
Gérant, H. Danchaud.
Pasche-Gaillard, Hri, commis.
Braillard, G., fab. d'horl.
Chaikine, J., tailleur.
Beiner, Edouard, représ.
Robert et Cie, fab. d'horl.
Aeschbacher, Henri, concierge.
Magas. des Serv. industriels.
Matthey, Léopold, f. d'horl.
Wyss, Thérèse Vve, ménag.
- 58 Grether, Alice, épïc.-comest.
Collioud, O., fotogr.
Gutmann & Cie, fab. d'horl.
Tupin, E., empl. mag.
Brailowsky, Max, fab. d'horl.
Hagemann, Paul, dentiste.
Schwarz, Gaston, horlog.
Meyer, Georges, fab. d'horl.
Cité Ouvrière & Belle Jardinière,
Gds magasins réunis
confections.
Bauer, Chs, fonct. postal.
Goetschel, G., fab. d'horl.
Rueff, frères, fab. d'horlog.
Billod, C., Mlle, corsets.
Olympi, Jean, fruits et légum.
- 59 S. A. La Foncière Centrale
propriétaire.
Ditisheim, Vve B., rent.
Winterfeld, Ant.,
Schweingruber-Widmer, E., bij.
Chopard, Pauline, s. prof.
Reinert, Robert, mag. musiq.
- 60 Bloch, Théod., prop. et rentier.
Picard, G., f. d'horl. (ménage).
Perrenoud, Donat, cab.-dent.
Banque Nationale suisse.
Paillard, Ami, conc.-encaiss.
- 61 Brasserie de l'Aigle, S. A.
Robert-Dubois, H., boîtier.
Oppliger, Ulrich, Vve.
Duvoisin, Constance, blanc.
Pfister, Mathilde, rochets.
Coulet, Louis, café-brass.
Schütz-Matthey, Ed., négoc.
Murat, Jean, prof. musique.
- 62 Muller, Louis, prop.
Au Progrès, articles p. mess.
Richard, Georges, décollet.

- 62 Schwob, René, fab. d'horl.
Peyret, Thérèse, modiste.
Favre, Raoul, empl. gare.
Boichat & Cie, fab. d'horlog.
Hirsch, Jacques-J., dir. machines
à écrire « Yost », succurs.
- 63 Hôtel des Postes.
Administration postale.
Administration Téléphone.
Administration Télégraphe.
Sengstag, Chs-Aug., concierg.
Fils de Achille Hirsch & Cie,
fab. Invar.
Baillod, Benjamin, chauff.
Caisse nat. suisse d'assurances
contre les accidents.
- 64 Nordmann, Joseph, prop.
Weyermann, Walther, graveur.
Grumbach, S., Mme, s. prof.
Nordmann, Benoît.
Keller, Eug & Cie, inst. de bur.
Borel, Jules, ébéniste.
Lang, Georges, voyageur.
Meyer, Georges, Dr.-méd.
Boillot, Chs, représ.
Sulzer, Frères. S. A.
- 66 Minerva, S. A., propriét.
Boillot, Léon, adm.-gérant.
Tièche, Olgard, « Téco », fourn.
photogr.
Nouveau Cercle.
Wille, Eug., avoc.-not.
Rotherham & Sons, Ltd, nég.
horlog.
Blanc, Alph., et Clerc, Louis,
avoc. et not.
Jeanneret Jacq.-A., Radio disc.
Bloch, Jules, industriel.
Bloch, Jean-Louis, fab. d'horl.
Eigeldinger, Jacques, fab. d'horl.
Hausamann & Monnier, arch.
Standard Co., Reymond & Jean-
neret, machines.
Fyffe, D.-M., ing.-techn.
Salomons Weill & Cie, horl.
Genton & Cie, représent.
- 66 Henriot, Eug., représent.
Société, d'escrime, professeur
A. Lambrechts.
Anglo Swiss Tea Co., S. A.
Jacoutat & Fallard, agence en
douane.
The Talis Watch Co, export.
Antoine, Georges, fleuriste.
Parel, Léon, pharmacien.
Boillot. L., archit.
Boillot & Cie, scierie nouvelle.
Roth, Alexandre, m. coiff.
Comptoir de la montre Zénith
Trönli, Joseph, tenanc. du Nouv.
Cercle.
Syndicat patronal des produc-
teurs de la montre.
Sargenti, Benj., concierge.
- 68 Meyer, Jacques, prop.
Jeanmonod, Albert, munit.
Gagnebin, P.-A., Dr.-médec.
Meyer, Edm., meubles.
Buhler, Arnold, magasinier.
- 70 Beyersdorf, Jules, propr.
Ducommun, Charles, fab. de
boites.
Meusy, Louis, représ.
Huguenin & Monnier, aiguill.
Pesaresi, C., march. taill.
de Pietro, Ph., horlog.-bijout.
Meyer, Edmond, m. meubles.
- 72 Gindrat-Delachaux, A., prop.
et fab. d'horl.
Weil, Nathan, f. d'horl.
Nicolet, Marc, horlog.
Pharmacie Coopérative.
Guyot, Emile, pendants.
Moser, Edouard, manœuv.
Perrin, Tell, avoc.
Wormser, Isaac, mag. m.-outils
- 73 Eberhard, G., prop. et fabr.
d'horlog.
Gutmann, And., fab. d'horl.
Blum, Jules, fab. d'horl.
Moser & Co, fab. d'horl.

- 73 Didisheim, René, fab. d'horl.
Constant, Jos., fab. d'horl.
Wasser, J., concierge.
Braunschweig, Paul, f. d'horl.
Schwob, Salomon, fab. d'horl.
Dreyfuss, Maurice, fab. d'horl.
Maffli, Hermann, concierge.
- 73a Eberhard, G., prop.
Eberhard & Co fabr. d'horlog.
Erlsbacher, E., Schlenker & Cie
success. fabr. d'horlog.
Graupmann, Emile, success. de
Erlsbacher.
Levaillant & Bloch, fab. d'horl.
- 74 Schaltenbrand, Ed., Vve, prop.
Aubry-Schaltenbrand, F., fab.
d'horlog.
Rueff, Henri, m.-bétail.
Petitjean, Jules. tab. et cig.,
papeterie.
Meylan, Emile, remont.
- 76 Robert-Gonin, Ch., prop. et
nég. en vins.
Ditesheim-Lévy, J., fab. d'horlog.
(ménage).
Grandjean, Henri, cammionn.
vins, pétroles.
Lesquereux, Ges, visit. C.F.F.
Seylaz, Paul, employé.
Schwob, Arthur, Vve.
- 78 Ulrich, frères, prop.
Perrin, Victor, Vve, fab. d'horl.
Ducommun-Lasseur, Fanny.
s. prof.
Dubois, Marc, Vve.
Tolck, Ernest, fabr. d'horl.
Leuba, Georges & Cie. assur.
Riedo, Pierre, café.
- 80 Ulrich, frères, prop.
Dreyfuss, S., fab. d'horl.
Riedo, Pierre, cafet. (ménage).
Ulrich, Wilhelm. commis,
Marx A. & Cie, fab. d'horl.
- 80 Nicolet, Edgar, remont.
Amez-Droz, Edg., régleur.
- 82 Meyer, Elie et L., prop.
Beyersdorf, Ch., fab. d'horl.
Meyer, Elie, fab. d'horl.
Lugermann et Morrisson, fab.
d'horl.
Lévy-Zivy, Neph., négoc.
Beyersdorf, frères, fab. d'horl.
- 84 Maroni, Pascal, Vve, pr.
(Gérant) Guyot, A., Paix 43.
Chevalley, Pierre, empl.
Chevalley, J.-L., représ.
Maroni, Louis, architecte.
Ketterer-Jolidon, Gges, dégros.
Blum, Narcisse, voyageur.
Urlau, Charles, commis.
Leu, Henri, décotteur.
Vuille, Alice, journalière.
Fiscalini, Philippe, maçon.
- 86 Moser, Fritz Vve, pr. et café.
Matthey, Ls-Paul, rem.
Adorn, Jean, manœuv.
- 88 Froidevaux, Jules, Hoirie, prop.
Plaat, Hugo, fab. d'horl.
Gasser, sœurs, épicerie.
Hirt, Albert, empl. C. F. F.
Besse, L.-Alf., inspect. Caisse
nationale.
Société Générale d'Affichage.
Besse et Co, assurances.
Balestra, Joseph, primeurs.
Mercerat, Henri, négociant.
Dardenne, Paul, pos. cadr.
Moser, Albert, technicien.
- 88a Froidevaux, Jules, Hoirie, prop.
(Gérant), H. Mercerat.
Hostettler, Fritz, contrôl. C.F.F.
Bosso, Vve Emma, ménage.
Mercerat et Piguët, négoc. vins.

- 88a Girardin, Paul, découp.
Droz, Paul, remont.
Burgy, François, employé.
Godat, Louis, manœuv.
- 90 Hartmann, Alb., pr. caf.-brass.
et boulangerie.
(Gérant) Dubois, Chs-Oscar,
Léopold-Robert 35.
Goldenthal, D., fab. d'horl.
Bloch, Gabriel, (Vve).
Bloch-Gœtschel, Alb, f. d'horl.
Bloch, les fils de Michel, fab.
d'horlog.
Bravand, Emile, horloger.
Scalabrino-Grandjean, Ed., fab.
d'horlogerie.
Bloch, N., négociant.
Bloch-Levaillant, Elie, f. d'horl.
Neten Watch, fab. d'horlog.
Miche, Jules, voyageur.
- 100 Douillot-Marchand, Julie, pr.
(Gér.) Guyot, A., Paix 43.
Glasson, Gust., remont.
Pétrél, Albert, commis.
Rollini, Antoine, empl. serv.
industr.
Rollini, Corinne, primeurs.
Chappuis, Vve Claudine, brun.
Burkhalter, Ch., remont.
Barbier, Aline, Vve, poliss.
Matthey, Vital, remont.
Jeanmaire, Pierre-Hri, domest.
Brunner, Emma, Vve, mènag.
Raïs, Amélie, ébauch.
- 104 Société de l'Immeuble, prop.
Sandoz Fils & Cie, fourn. horl.
- 106 Sandoz Fils & Cie, société de
l'Immeuble.
- 109 Picard, fils de R. & Cie, Fabr.
Invicta.
Guyot, Gust., concierge.
- 109a Entrepôt A. et W. Kaufmann.
- 110 L'Héritier, Marie-M., propr.
Montandon, Numa, empl. gare.
Benoît, Jérôme, guilloch.
Bonjour, Louis, boucherie,
Thiébaud, Alfred, parqueteur.
Jeanbourquin, Elvina, journ.
- 111 Kaufmann, A. et W., pr.
Brunelli, Henri, man.
Barben, Jean, employé.
Carboni, Giacomo, man.
- 112 L'Héritier, Marie, prop.
Nobs, Vve Fritz, mén.
Jeanneret-Magnin, Ls, remont.
Girard, Fritz, empl. post.
L'Héritier, Hortense, ménag.
Durin, Julia Vve.
- 114 Crédit Mutuel, prop.
(Gér.) L. Bersot, L.-Robert 4.
Henzi, Robert, maréch.
Société de consommation.
Droz-Balmer, Paul, magas.
Wuillermot, Jules, mécanic.
Balmer, Alex., manœuv.
Rubin, Arnold, mécanic.
Tripet, Adolphe, boucher.
- 114a Crédit Mutuel, propr.
Henzi, Robt, m. maréchal.
- 115a Sté Suisse du comm. pétrole.
- 117a Kuhling & Co, drog. entrep.
- 123 Piquet, Ed., prop.
- 130 L'Héritier, Fréd., pr., entrepr.
Leduc, Julia, finiss.
Guggisberg, Paul, commis.
Bravand, Charles, café.
Imhof, Léopold, meunier.
Valotton, Samuel, commis.
Steiner, Charles, matériaux.
Luthy, Fritz, représent.
Ferrier, Alexandre, empl.

- 132 L'Héritier, Hortense, pr.
Reichen, Jean, empl.
Humbert-Droz, Ern., boît.
Calame, Louis, acheveur.
Rubin, Albert, pos. cadr.
Erard, Alfred, boîtier.
Fauser, Fritz, manœuv.
Hess-Tissot, Chs, m. coiffeur.
Von Almen, Ele, employé.
Tenthorey, Léon, matériaux.
- 140 Barth-Droz, Ges-Albt., pr.
(Gér.), Liechti, Ls, L.-Rob. 144.
Lanz, Ern., méc. C. F. F.
Bernhard, Germain, man.
Boillet, Marcel, boîtier.
Taillard, Virgile, remont.
Schneider, Alb., empl. C. F. F.
Annaheim, Herm., mécanic.
Richard, Caroline, Vve.
Radelfinger, Léon., boul. patis.
Ruchon, Marie Vve, ménag.
Morand, Albert, empl. C. F. F.
Guillod, Louis, commis.
- 142 Barth-Droz, Ges-Alb., prop.
(Gér.), Liechti, Ls, L.-Rob. 144.
Zimmermann, Chs-Aug., repr.
Huguenin, Chs, remont.
Nicolet, Armand, remont.
Christen-Stoll, Fritz, remont.
Kägi, Robert, mécanic.
Von Almen, Pierre, commiss.
Villemin, Henri, chev.
Evard-Perret, Jean.
Polo, Vve, épicerie.
Moretto, Jos., cordonnier.
Huguenin, Fritz, doreur.
- 144 Barth, Albert, prop.
Huguenin, Jules, remont.
Liechti-Barth, Ls, rem.
Forget-Huguenin, H., pol. b.
Hertricht, Ad.-Pierre, compt.
Liechti, Emile, Vve.
Ducommun, Arnold, représ.
Perrenoud, Chs, commis.
- 144 Guillod, Lina, s. profess.
Paratte, Vve, horlogère.
Froidevaux, Arthur, doreur.
- 145 Soc. Anonyme des Grands
Moulin.
- 147 Pfenniger, C., prop. et com.
merce de futailles.
- 149 Pfenniger, C., propr.
Sté suisse du Pétrole.
- 155 Scierie Nouvelle.

Liberté (Boul. de la)

- 1-2-3 Commune, propriét.
Graber, Ern., agricult.
Huguenin, Paul, repass.
Girard, Emile, remont.
Wyss, Paul, boîtier.
Isler, Jean, remont.
Broglia, Adèle, ling.
Matthey, Ch.-Aug., empl. télé.

Locle (Rue du)

- 20 Nottaris, A., propr. et entrepr.
(Gér.), Blanc, A., Léop.-Rob. 66.
Botto, Juliette, ménag.
Aubert, Jules, mécanic.
Hertig, Léon, ciseleur.
Doebeli, Hans, comptable.
Wirz, Ernest, mécanic.
Donzé, Jules, horloger.
- 22 Sté immobilière des Forges,
propr.
(Gérant), Jacot-Guillarmod.
Wuilleumier, César, horlog.
Dubois, Paul, meunier.
Perret, Bertha.
Willen, Georges, méc. chauff.
Grob, Jean, scieur.
Muller, Edmond, remont.
Girard, Jules, émail.
Châtelain, L.-A. remont.
Bolliger, Emile, remont.
Petitpierre, Chs, épicerie.

Loge (Rue de la)

- 5 S. A. « L'Acier », prop.
(Gérant) Blanc, Alph., Léop.-
Robert 66.
Cattin, Justin, démont.
Schorer, Rod., ressorts.
Camponovo, Chs, manœuv.
Jacot, Vve, ménagère.
- 5a S. A. « L'Acier », prop.
Mosimann, Paul, fils, const.
mécaniq.
Société d'Apprêtage d'Or. S. A.
- 6 Vøgeli, Fréd., Vve, prop.
Sandoz, Gges, f. pendants.
Durig, René, obus.
Aubry, René, remont.
Geiser, Jean, repass.
Stauss, Charles, grav.
Girard, Alfred, remont.
Gretillat, Marcel, remont.
- 7 Courvoisier-Sandoz, Marie, pr.
Steffen, Gottfried, commis.
- 8 Loge de l'Amitié, prop.
Chopard, Charles, desserv.
- 11 Sandoz-Gendre, les enfants
d'Edouard, prop.
Courvoisier-Sandoz, J. Vve.
Durst, Jacob, jardinnier.

Manège (Rue du)

- 9 Collège de la Promenade,
Commune, pr.
Gentil, Armand, Vve, conc.
- 11 Loge de l'Amitié, prop.
(Gér.) Guyot, A., Paix 43.
La Crêché.
Etienne, Vve Achille, direct.
- 14 Vuille-Jeanrichard, A., Hoirie,
prop.
Wittmer, Jâmes-H., s. profess.
Vuille, Henri, fab. d'horl.
Houriet, Eug., fab. cadr. métal.
Metzger, Georges, cordonn.

- 16-18 Vuille-Jeanneret, C.-Alb. pr.
(Gér.) Guyot, A., Paix 43.
Schaller, Albert, commis.
Gigandet, Gust., épicier.
Messerli, Ed., chef de train.
Beinèr, Albert, pivoteur.
Krenger, Georges, remonteur.
Van Acker, Jules.
Streit, Edgar, mécan.
Kestelyn, Alfr., prof. dessin.
- 17 Rodé, Wilh., propriét.
Huguenin, C.-A., manœuv.
Portenier, Vve Lsa, coutur.
Læmlé, Emile, manœuv.
Rabus, Vve Elisa, journal.
Marzi, Vittori, manœuv.
Droz, Amanda, commiss.
Chopard, Jules, remont.
Coutal, Emma, ménag.
Cattin, Rosa, horlogère.
- 19 Rodé, W., propriét.
Zanesco, Jean, manœuv.
Gogniat, Martin, manœuv.
Schirerd, Berthe, concierge.
- 19a Rodé, Wilh., propriétaire.
Sandoz, Paul, remont.
Droz, Marie-Louise, horl.
Vuille, Arnold, empl. C. F. F.
Richard, Marcel, émail.
Widmer, Arnold, remont.
- 20 Krebs-Berger, G., Vve, prop.
Audétat, Ed., empl.
Bohni, Karl, cond. C. F. F.
- 21 Rodé, Wilh., propriét.
Bloesch, Frédéric, émail.
Petit, Maria, ménagère.
Rodé Frères, décolletages.
- 21a Rodé, Wilh. propriét.
Heussi, Gottlieb, manœuv.
Vuille, Julia, s. prof.
Petit, Marc, manœuv.

- 21a Rabus, Fritz, Ls, manœuv.
Stalder, Stepham, manœuv.
- 22 Kullmer, Jean, prop.
Brandt, Georges, termineur.
Mogli, Ant., coiffeur.
Buhler, Vve Laure, aciers.
Holzer, Fritz, tonnel.
Scheidegger, Ernest, tailleur.
Duschér, Albert, serrurier.
Guntert, E., o-fabrique.
- 24 Kullmer, Jean, prop.
Jacot, Fritz-Alex., épïc.

Marché

- 1 Imprimerie Courvoisier, propr.
Librairie Courvoisier.
Courvoisier, Alex., photograv.
Lehmann, Ernest, concierge.
- 2 La Forêt, S. A., propr.
(Gér.), E. Gallandre.
Schimidiger-Boss, Ed., laiterie.
Schlesinger, Benj., horl.
Bieri-Meyer, Numa, émail.
Robert Frères & Co, droguer.
Monnier, Jules, commis.
- 3 de Purry & Cie, prop.
(Gérant) Quartier, Armand,
Fritz-Courvoisier 9.
Tritten, Louis, employé.
Muller, Jean, relieur.
Sté Consommation, épicer.
Augsburger, A., Mme, négoc.
Kirckhofer, Lina Vve, mén.
- 4 Banque Cantonale Neuchâte-
loise, prop.
Marquis, César.
Graden, W., imprimeur.
- 6 Banque Cantonale Neuchâte-
loise, prop.
Goetschmann, Raoul, direct.
Kæmpf, Charles, concierge.

- 8 Kaufmann, A. et W., prop,
Kaufmann-Mosimann, A., né-
gociant.
Kaufmann, A. et W., mag. fers.
Kaufmann, Vve A. s. prof.
Kocher, Jules, remont.
Ryser, Louis, manœuv.
- 18 Commune, propr.
Heusser, Walther, conc.
Police du Feu.
Bureau Ingén. Communal.
Service de la Voirie.
Direction et Secrétariat des
Travaux publics.
Service des Bâtiments.
Police des échafaudages.
Commission des Travaux Pu-
blics.
Ecoles supérieures de jeunes
filles.
Gérance des Bâtiments com-
munaux.
Bureau de l'architecte com-
munal,

Montagne (Rue de la)

- 1 Clinique Mont-Brillant.
Dr F. Descœudres.
- 9 Junod, Jâmes, prop. et f. boît.
Landry, Pierre, négoc.
- 30a Aubert, William, prop. et
prof. dessin.
Pierre-Humbert, André, instit.
- 30b Jeanneret-Perret, Ed., propr.
et fab. cadrans.
- 38 Grandjean, Henri, propriét. et
négoc.
Péclard, Chs, direct. télégr.
- 38a Matthey-Doret, A., prop.
- 38b L'Eplattienier, Chs, prop. et
peint. statuaire.
- 38c Fallet, Ls-Ed., propriét. et
graveur.
- 38e Jaquemet, Jules, prop. et
commis.
Fallet, Edouard, Vve.
Huguenin, Ephr, commis.

38g Stotzer, Albert, prop. et prof.
école d'horlog.

46a Fluckiger, Mlle, prop.
Schenck, Paul, forestier.
Jacot, René, remont.

Montbrillant

1 Jaques, Aug., propr. et fabric.
verres de montres.
Rode-Watch Co, fabrique
d'horlog.
Morin, Auguste, commis.

2 Sandoz-Robert. Ul.-H., Vve, pr.
Borel, Marc, pasteur.
Hug, Albert, remont.
Flotron & Mæder, fab. ress.

3 Breitling, les enfants de Léon,
propr.
Breitling, G.-L., fab. d'horl.
Universo No 8, S. A.; fab. aig.
Breitling, Vve Léon.
Flotron, Emile, fab. ressorts.

5 Mosimann-Roulet, P.-E.,
propr., Présid. de la chambre
Suisse d'horlogerie.

7 Soguel-Marillier, Mme Vve,
propr.
Barbier-Soguel, Ch.-Ad., ins-
pecteur.
Stæhlin, Arnold, procur. de
banque.

9 Dreyfuss, Henri, prop. et fab.
d'horlog.

11 Pettavel, Paul, propriét. et
pasteur.

13 Bloch, Edgar, propr. et nég.
Wolf-Bloch, Emile, négoc.
Bloch, Samuel Vve.

18 Lévy, Armand & Gaston. prop.
et négoc.

Moulins (Rue des)

2 Bourquin, Camille, fils, prop.
et m. coiffeur.

Bourquin, Cam.-Ul., rem.
Flüge, Charles, cordonn.
Hammerly, Sophie, mén.
Kleiber, Auguste, ébéniste.

3 Hänggi, Jos.-Ls, prop. et entrep.
Marzloff, Louis, dégross.
Bernard, Laure, Vve, lingère.
Favre, Charles, remont.
Wandfluh, Christian, cord.
Balmer, Louis, ébauches.
Bauer, Paul-Fern., remont.

4 Augsburguer, Louis-Léon, prop.
et fab. de cadr.
Liengme, Léop., remont.
Amez-Droz, Jules, graveur.
Erard, Léon, remont.
Schafroth, Fritz, remont.
Durig, Fritz, remont.
Méroz, Madeleine, Vve, ménag.
Amez-Droz, J. & E. Vallat, m.
graveurs.

5 Hänggi, Jos.-Ls, prop.
Meyer-Stucki, Ern., boît.
Huguenin-Frésard, Chs, rem.
Guinand, Georges, grav.
Klopfenstein, et Guinand, grav.
Erard, Numa, commis.
Gutmann, Suzanne.
Klopfenstein, Fritz, grav.
Benguerel, Vilal, remont.
Pelletier, Oscar, boîtier.

7 Société de l'Immeuble Lanfran-
chi, propr.

Baertschi, Ernest, pendants.
Favre-Monnier, Arthur, boît.
Junod, Louis, boîtier.
Boss, Christian, boîtier.
Ochsner, Ch., ébéniste.
Vogli-Malcurat, A., horlog.
Droz, Georges, facteur.

- 7 Lanfranchi, Jos., menuis.
Laiterie coopérative.
Antonin, Adrien, électric.
- 8 Huguenin-Virchaux, Nelly-Mé-
lina, prop.
Huguenin-Robert, Vve Lina.
Parel, Arthur, manœuv.
Hugueniu, Fritz-E., échapp.
- 10 Gutknecht, Jacob, prop.
Bandelier, Vve Anna, mén.
Dubois, Jules-Aug., horlog.
- 12 Aeschlimann, Fritz, prop., café
et charcuterie.
Frank, Marie, journal.

Neuve (Rue)

- 2 Sandoz, Henri, prop.
Sandoz fils & Cie, fournit.
Bazar Parisien, S. A.
Lévy, Charles, magasin Conti-
nental.
Spahr, Albert, pendants.
- 3 Sté des Gds Magasins de
l'immeuble, propr.
Mentha, Paul Vve.
Jacot-Guillarmod, A., avoc.
Sandoz-Perrochet, (Mlles), épïc.
Schäffer, Marie et Adèle.
Mentha & Cie, mode et bazar.
Wilhelm, Charles, commis.
Russbach, Jules, fab. d'horl.
Wilhelm, Franz, tapis-trouss.
Humbert, Tell, teinturier.
Bachmann, Jean, couvreur,
- 4 Cuche, Ul., hoirie, prop.
(Gér.) Aug. Jaquet.
Cuche, Marie, s. profess.
Brandt, Eug., comestibles.
Robert-Tissot, R., boisel.-vann.
Bieler-Wuilleumier, F., représ.
Grandjean, Anatole, boît.
- 5 Roulet-Douillot, Alc., prop.
(Gérant) Humbert, Marc.
Berger, Emile, mag. chauss.
Bornoz, Paul, représ.
Sandoz, Paul, boulang.
Séchehayé, Léon, Vve, nég. vins
Augsburger, A., Mme, comest.
Paumier, Alcide, manœuv.
Heidrich, Flore, éllips.
Stüssi, G., Mme, journaux.
Etienne, Charles, boîtier.
- 6 Ulrich, frères, prop.
Moritz-Blanchet, G., teint.
Dubois, Georges, remont.
Mathey, Léop., fab. d'horl.
Ulrich, Aug., café-brass.
Robert-Tissot, Marc, vann.
- 7 Rickly-Balsiger, Ul., prop.
Rickly, Gottf., conf. pâtiss.
Buttikofer, Léon, commis.
- 8 Société Anonyme, prop.
(Gér.) A. Guyot.
Rickly, Gottfr., patiss.
Atelier d'Art KaBé, f. de bij.
De Blaireville, Aug., garde com.
Freitag, Jean, gér. Cie Singer.
Kramer, Edmond, profess.
Fleischmann, Ern., coiff. dames.
Tuscher, L. et fils, m. chauss.
Reymond et Jeanneret, décollet.
Tenconi, François, direct.
Adler, Vve Jacques, s. prof.
Siegfried, Adrien, commis.
Matthey-Juvet, Adr., f. d'horl.
Cie Singer, Machines à coud.
Petitpierre, Chs, denr. colon.
Châtelain, Rob., remont.
Grèverè, Jacques, fournitures.
- 9 Grandjean, Hoirie, propriét.
Pharmacie Coopérative.
Leuba, Henri, Vve, fab. d'horl.

- 9 Matthey-Jaquet, P., horl.
Matthey-Jaquet, Adr., horl.
Whitley, H.-E., mag. anglais.
Stauffer, Fritz, pharmac.
- 9a Grandjean, Hoirie, propriét.
Entrepôt de la pharmacie coopérative.
- 10 Weill-Blum, les enf., propr.
Glanzmann, Emile, café.
Fetton, Vve E., m. légumes.
Meyer-Verthier, Vve Lucie,
prof. piano.
Bloch, Achille, soldeur.
Grumbach, Mlles, s. prof.
Verthier, Adrien, pivoteur.
Bourquin, René, guilloch.
Ullmann, Amédée, empl.
Hunspurger, Rose, pierr.
Aellen, Louise, ouvr. fabr.
- 11 Reutter, Victor-Ed., prop.
Ferrat, Paul, visiteur.
Ferrat-Nardin, Mme, modes.
Schmelz, Otto, dentiers.
Brandt, Henri, médecin.
Girard, C., fils, mag. fleurs.
Stoll, W., négociant.
- 12 Metzger-Weill. Max, prop. et
boucher.
Muller, Jean tab. cigares.
Grandjean, Chs, boît.
- 14 Imprimerie Courvoisier, propr.
Maire, William, voyag.
Beck, Vve Léopold, mag. mus.
Courvoisier-Biehly, A., Vve.
Gonset, Vve Zélie, rentière.
Pingeon & Quartier, (s'adres-
ser Magasin Beck).
- 16 Schanz, Louis, prop.
Buffat-Leuzinger, H., fab. horl.
- 16 Obert, C., m. coiff.
Couleru-Meuri, Ch., fab. d'horl.
- 16a Schanz, Louis, prop.
- 18 De Pury & Cie, prop.
(Gérant) Quartier, Armand,
Fritz-Courvoisier 9.
Pury & Cie, banque.
Wolf, Ph., fab. d'horlog.
Muller, Edwin, tab. et cigar.
Stuedler-Moritz, Cl., corsets.
Stuedler, Henri, remont.

Nord (Rue du)

- 1 Stoller, Charles, propriét.
Wuilleumier, Gast, ach. échap.
Leuba, Louis, laiterie.
- 3 Nussbaum, Ls-Ferd., prop.
Stünzi, Georges, mécanic.
Paux-Nater, Vve Marie.
Jung, Philippe, grav.
Sahli, Emile, ressorts.
Bringolf, Emile, décott.
Meylan, Jules, pos. quant.
Brandt, Ch., échapp.
Jaquet, Abram, acheveur.
- 5 Cart-Guignard, Eug.-A., Vve,
prop.
Girard, Fritz, remont.
Matile, Fritz, s. prof.
Herren, Fritz, doreur.
- 7 Jeanrichard, Albert, Vve, prop.
Bovet, Georges, boîtier.
Coopérative des syndicats.
Jodelet, Fçois, boîtier.
Jeanrichard, Henri, boît.
- 9 Lazarini, propr.
(Gér.) Dubois, Ch.-Osc., Léop.-
Robert 35.
Bovy, Ed., (Vve), f. d'aiguilles.
Lardon, Jules, manœuv.

- 9 Paux, Charles, commis.
Andrié, Alb., hom. d. peine.
- 11 Ochsner-Glöcker, Jac., prop.
(Gér.) Dubois, Chs-Osc., Léop.-
Robert 35.
Ducommun, J.-E., pos. glaces.
Tuscher, Chs., facteur.
Zemp, Jean, secrets.
Ducommun-Perrenoud, Jules,
remont.
- 13 Ochsner-Glöcker, Jacob, pr.
(Gérant) Dubois, Chs-Oscar,
Léop.-Rob. 35.
Kaiser, Jean-A., boîtier.
Evard, Charles, graveur.
Hippenmeyer, Jacob, typo.
Kocher-Bauer, Lse, journ.
Hoppler, Arnold, commis.
Cavin, Daniel, s. profess.
Ducommun, Ulysse, remont.
Grandjean-Perrenoud, Vve Arn.
Winkelmann, Fritz; tourn.
Kohly, Léon, boîtier.
- 15 Clivio, Ruspini, Jules-H., prop.
(Gér.) Jacot-Guillarmod, R.
Riat, Franç., pos. aiguilles.
Calame-Pierrehumbert, Henri,
remont.
Turban, Milles, desserv.
Châtelain, Léonié, Vve.
- 17 Clivio, Henri, prop. et entrep.
(Gér.) Jacot-Guillarmod, R.
Société de consommation.
Alber, Marc, boîtier.
Jaccard, Paul, inspect. appren.
Schaad, Emile, chef serv. post.
Monnier, Armand, boîtier.
- 25 Robert-Stark, C.-L., prop.
Girardin, Jules, commis.
Ratsberger, Gottf., emboît.
Paumier, Jules, boîtier.
- 27 Frei, Louis, prop. et fab. de
cadrans.
Hofstetter, Paul, comm. post.
- 29 Steudler-Gruet, Ern., prop. et
rhabilleur.
Brandt, Eug., grav.
Burri, Henri, boîtier.
- 31 Monnard, Ele, propriétaire.
Juillerat, Léon, boîtier.
Robert, Alcindor, horlog.
Jobin, Jeanne, ménag.
- 39 Société Anonyme, prop.
(Gérant) A. Guyot, rue de la
Paix 43.
Gaÿus, Jules, graveur.
Luscher, Rod., pl. échapp.
Tripet, A., Vve, ménag.
Bandelier, Rose Mme, étuis.
Mojon, Albert, emboît.
Erni-Graff, E., serrur.
Lehnen, Ad., commis.
Vaucher, Ali, Vve, ménag.
Bugnon, Georges, dessinat.
Aeschbacher, Emile, commis.
- 41 Société Anonyme, prop.
(Gér.) A. Guyot, Paix 43.
Schindler, Ernest, boîtier.
Dubois, John, commis.
Magnin, Georges, fourn.
Hofstetter, Albert, remont.
Bertschi, Emile, boucher.
Petermann, Paul, repass.
Durig, Emile, boîtier.
Besson, Arth., achev. échap.
Droz, Paul, horloger.
Châtelain, Arth., mécanic.
- 43 Delvecchio frères, prop.
(Gér.) Guyot, Alf., Paix 43.
Delvecchio-Romério, François,
négoc.
Delvecchio, Salvator, nég.
Schubbach, Arthur, boîtier.
Ducommun, Paul, repass.
Varin, Aug., boîtier.

- 43 Parel, Vve Elmina, journal.
Humbert, Numa, commis.
Eigenheer, Ernest, archit.
Rickli, Chs, ressorts.
- 45 Delvecchio frères, prop.
(Gér.) Guyot, Alf., Paix 43.
Donzé, Emile, remont.
Aubry, Aster, remont.
Luthy, Marie Vve, ménag.
Ramseyer, Louis, remont.
Vouga, Jean, menuisier.
Droz, Charles, remont.
Durig, Henri, remont.
Zumstein, Arnold, pivoteur.
Franz, Chs, couvreur.
Luthy, Marie, Vve, ménag.
- 47 Delvecchio frères, prop.
(Gér.) Guyot, A., Paix 43.
Favre, Jules-H., remont.
Guenat, Alfred, remont.
Boillat, Marie, ménag.
Jaquet, Gaston, représ.
Monnier, Angéline, commis.
Laubscher, Mathilde, poliss.
Marchand-Wintsch, E., m. grav.
Mignolet, Adolphe, mécan.
Donzé, Paul, horloger.
Baur, Louis, remont.
Panissod, Maurice, cadr.
- 48 Delémont-Jobin, Henri, prop.
et remont.
Robert-Tissot, Ferd., rem.
Huguenin-Bonjour, J., boît.
Robert, César, boîtier.
Dubois, Eugène, typog.
Bobillier, Chs, remont.
Guignon, Aug., boîtier.
Grobéty, Ls-Eugène, boîtier.
Joly, Arthur, remont.
- 49 Spillmann, C.-R., prop. et fab.
de boîtes.
- 50 Huguenin, F., propr.
Schiffmann, Christ, manœuv.
Lassueur, Paul, remont.
Boss-Sandoz, Gottf. Vve, épïc.
Nussbaum, Fern., émail.
Brunner, F.-H., boîtier.
Bourquard, Maria, ménag.
Evard, Darcourt, comptab.
- 51 Spillmann, C.-R., prop. et mont.
de boîtes.
Keller, Ernest, concierge.
- 52 Huguenin, Fs, prop.
(Gér.) Blanc, Alph., Léopold-
Robert 66.
Benoit-Montbaron, U., boulang.
Boichat, Henri, emboît.
Vuagneux, Vve Cécile, ménag.
Nicolet, Jules, remont.
Boillat, Ernest, remont.
Cuenin, Arthur, boîtier.
- 54 Grosjean-Christen, M.-Lse, pr.
(Gér.) A. Guyot.
Jung, Edouard, dégros.
Pictet, Chs, guill.
Zaugg, Léon, acheveur.
- 56 Grosjean-Christen, M.-Lse, pr.
(Gér.) A. Guyot.
Kaderli, Hermann, remont.
Baume, Maria et Georgine,
ouvr. fabr.
Sudmann, Georg., remont.
Perrenoud, Anna Vve.
Von Kænel, Edmond, dégr.
Wuilleumier, Louis, remont.
Junod, Esther, giletère.
- 57 Collège cathol. romain.
Thiébaud, Maria, institutrice.
Larcher, Florentine, directrice.
- 58 Grosjean-Christen, M.-Lse, pr.
(Gér.) A. Guyot.
Mutti, Robert, ressorts.
Lorcher-Farny, Lucie Vve.
Steiner, Charles, boîtier.

- 59 Monnier, Anna, propriétaire.
(Gérant), Jeanmonod, A.,
Parc 23.
Froidevaux, Olga, régleuse.
Mathys, Jean, ressorts.
Méroz, Eug., graveur.
Von Gunten, Walt., secrets.
Cuenin, Aimé, démont.
Montbaron, Paul, obus.
Rollier, Ernest, prof. allem.
Hirschy, J.-A., fab. d'horlog.
60 Kissling, Th., propriét. et fab
d'horlog.
Matthey, Edouard, grav.
Robert, John, décocteur.
61 Schönholzer-Schilt, C. Vve, pr.
(Gér.) A. Jeanmonod.
Witschi, Vve Esther.
Meyer, Antoine, serrurier.
Péquignot, Henri, remont.
Berger, P.-Ls, fondeur.
Perret-Gentil, Eug., remont.
Etienne, André, représ.
Burmman, James, pharmac.
Delachaux, Ch., émail.
62 Nottaris, Ang., Mlle, prop.
(Gérant) Blanc, A., Léopold-
Robert 66.
Kohler, César, horloger.
Naine, Numa, dégross.
Marchand, Eug., joign. d'assort.
Debrot, Henri, hom. de peine.
62b Fab. de bracelets Agnan.
Hauen, Alf., concierge.
63 Lœffel, Jean, propriétaire et
graveur.
Robert, Louis, f. cadrans.
Frossard, Henri, commis.
Guenot, Charles, graveur.
64 Nottaris, Ang., Mlle, prop.
(Gérant) Blanc, A., Léopold-
Robert 66.
Eder, Elise, blanchiss.
Cosandier, Nathalie, nickel.
Eggimann, Antoinette, mén.
- 65 Calame-Kossuth, prop, et fabr.
cadrans.
Geiser-Muller, E., horloger.
Calame, Georges, cadrans.
Dähler, Chs, manœuv.
66 Nottaris, Mlle, prop.
(Gérant) Blanc, A., Léopold-
Robert 66.
Ducommun, Marcel, méc.
Girod, William, épicerie.
Pellaton, Paul, sertisseur.
Amez-Droz, Fritz, ress.
67 Huguenin, et Delachaux, prop.
et fab. de boîtes or.
Huguenin, Ele, mont. boît.
Delachaux-Leuba, F., mont.
boîtes.
Crausaz, Louis, dégross.
GrosPierre-Borel, Paul, grav.
Reber-Quaile, Eugénie, bur.
assist.
68 Nottaris, Ang., Mlle, prop.
Dür, Eugénie Vve, mén.
Perret-Gentil, Léon, man.
Liengme, J.-Ed., colport.
Horst-Ritter, Ern., élect.
69 Delachaux-Tissot, Fritz, prop.
(Gérant), A. Quartier, Fritz-
Courvoisier 9.
Gigon, Amédée, fab. d'horl.
Meyer, Emma, dem. mag.
Benguereel, Jules, commis.
Peltier, Ali, chef atelier.
Schutz-Schmidt, E., empl.
Girardclos, Berth., com. post.
70 Société Anonyme Vve Chs-
Léon Schmid & Cie, pr.
Bill, Ernest, concierge.
72 Société Anonyme Vve Chs-
Léon Schmid & Cie, prop.
73 Schaltenbrand, Jos., (Vve), prop.
Reinbold, L.-H., horlogerie.
Roskopf, Ls, (S. A.) fab. d'horl.
Béguin, Jules, empl. post.

- 73 Tissot-Breguet, E., boît.
Borle, Marie Vve.
Bertrand, Adrien, commis.
Ballmer, Alexandre, voyag.
Breguet-Calame, Mme, p. mus.
Favre, Francis, remonteur.
- 74 S. A. Vve Ch.-Léon Schmid et Cie, propr.
Vogt, Wilh., fab. d'horl.
- 74a Viret, François, commiss.
- 75 Bourquin-Vuille, Arnold, prop. et fabric. d'horlog.
Røemer, Alfred, commis.
Pfeiffer, Ernest, monteur.
Guisan, Clément Vve.
Junod-Mercier, C.
Tissot, Caroline, institutrice.
Belrichard, Alice, institutrice.
- 77 Mathys-Mérian, Jean, propriét. et ingénieur.
Bingguelly-Droz, Ali, banq.
- 79 Michaud, Albert, propriét. et essayeur-juré.
Gander, Emile, fab. d'horl.
- 81 Gindrat-Nicolet, C., Vve, propr. et rentière.
Ritter, Jules, architecte.
- 87 Ingold-Schupfer, Jean, Vve, pr. Jeanneret-Leuba, F., avocat (ménage).
Perret-Berner, Chs, banq.
Salzmann, Charles, fournit.
Chappuis, John-A., étampes.
- 89 Riva, J., propriét.
(Gérant) Chs-Osc., Dubois.
Gander, Emile, fab. d'horl.
Balavoine, Chs, commis.
Breitmeyer-Girard, (Mme), prof. peinture.
- 108 Courvoisier, Vve Paul, prop. (Gérant) Chs-Osc., Dubois.
- 108 Eymann, Albert, graveur.
Gigon, Jules, ressorts.
- 110 Courvoisier, Vve, Paul, prop. (Gérant) Chs-Osc., Dubois.
Matthey, Ges, graveur.
Eymann, Henri, compt.
Baillod-Landry, Ed., remont.
Von Kaenel, Vve Elise, mén.
Perret, A., garde du bois.
- 111 Gøering-Vuille, E., propr. et fabr. d'horl.
Ducommun & Gøering, fabr. d'horlog.
Gugerli, Emma, concierge.
Weber, Bertha, (Vve), commiss.
Prieur, Jules, contrôleur.
Pierrehumbert, Polybe, rem.
Debrot, Juliette, aiguill.
- 113 Montandon-Calame, Ariste et Louis, propr.
Montandon-Calame, Ariste, fab. de cadrans.
Calame-Sulzberger, L., f. cadr.
Rousseau, L.-B., Mme, peint. en cadr.
- 114 Picard, Armand, propriétaire.
Didisheim, Bern., fab. d'horl.
Bloch, Louis, Mme.
Hermann, Raphaël, fab. d'horl.
- 115 Wægeli-Jæggy, Henri, prop. et nég. fab. et cig.
- 116 Mosimann Albert, prop. et fab. d'horlog.
Mosimann & Cie, fab. d'horl.
Baume & Cie, fabr. d'horl.
- 118 Dreyfuss, Edm., prop. et fab. d'horlog.
- 119 et 121 Favre & Perret, prop. mont. de boîtes or.
Favre, Georges, m. de boît.
Perret, Georges, Vve.
Perret, Alfred, concierge.

- 123 Favre & Perret, prop.
Perret, Edouard, boît.
Neeser, André, mécan.
Wuilleumier, Jâmes, conc.
- 127 Diacon, A., prop.
(Gérant) Guyot, A., Paix 43.
Junod, Emile, remont.
Robert-Grandjean, P.-Hri, boît.
Humbert-Guinand, Sam., horl.
Guye, Numa, pivoteur.
Perrin, César, cadrans.
Landry, Vve, poliss. boîtes.
Vermot-Buhler, Ges, (Vve).
Lebet, Victor, échapp.
Von Arx, Ernest, typog.
Faivre, Rosa Vve.
Struchen-Wuilleumier, A., re-
monteur.
Cupillard, Albert, pivoteur.
Gygi, Fernand, boîtier.
- 129 Diacon, A., prop.
(Gér.) Guyot, Alfr., Paix 43.
Buhler, Albert, sertiss.
Tröhler, Chs, graveur.
Baer, Georges, mécanic.
Reinhard, Henri, émaill.
Romy, Arthur, mécanic.
Droz, Eugène, remont.
Girardbille, Arnold, méc.,
Frey, Chs, représ.
Etienne, Emile, repass.
Dubois, Georges, émaill.
Wuilleumier, Bernard, rem.
Kocher, William, remonteur.
- 133 Vaucher-Weber, Ed., prop. et
institut.
Mauvais, Suzanne, tail.
Kropf-Maillardet, F., comp.
Delapraz, Emile, graveur.
Paris-Fatton, Fs, commis.
Guinand, Jâmes, empl. C. F. F.
Scheidegger, Fritz, grav.
Thiébaud, Georges, boît.
- 133 Jeanmaire, Ant., remont.
Mauvais, Marcel, commis.
Chatelain, Paul, horloger.
Vuille-Mairet, Jâmes, régl.
- 147 Lienhardt-Reichen, Rob.-A.,
prop. et mécan.
Indermuhle-Ryser, Jul., compt.
Méroz, Ariste, cadrans.
Eimann, Adrien, compt.
Bærtschi, Aug., fab. d'horl.
Chopard, Louis, horloger.
- 149 Guisan, Clém. Vve, prop.
(Gér.) Jeanneret et Quartier.
Gendre-Vuille, A., échapp.
Vuille-Debrot, L.-A., rem.
Mairet-Dessibourg, A., rem.
Picolo, Antoine, manœuv.
Lods-Wuilleumier, Elisa Vve.
Franc, Emile, remont.
Hofmann, César, sertiss.
- 151 Guisan, Clément, Vve, pr.
(Gér.) Jeanneret et Quartier.
Borle, Amanda, rep. linge.
Magnin, Jean, remont.
Jeanneret, Henri, remont.
Jeannin, Const., garde-police.
Huguenin, Georges, boît.
Junod, Charles, remont.
Houriet, Henri, remonteur.
- 152 Carnal, Paul, prop. et fab. de
boîtes or.
- 153 Fluckiger-Hegnauer, Fritz, pr.
(Gérant) Dubois, Chs-Oscar,
Léopold Robert 35.
Rieder, Albert, remont.
Favre, Georges, remont.
Grosvernier, Arn., boît.

- 153 Munger, Stéphan., émail.
Guinand, Henri, emboît.
Von Almen, Jean, cadrans.
- 155 Fluckiger-Hegnauer, Fritz, pr
(Gérant) Dubois, Chs-Oscar
Léopold Robert 35.
Mayer, Louise.
Dubois, Jâmes, achev.
Henry, Fritz, repass.
Ducommun, Henri, remont.
Bouelle, Joseph, méc.
Probst, Hugo, mécanic.
- 157 Borel, Edouard, prop.
(Gérant) Guyot, A., Paix 43.
Imhoff, Walther, ressorts.
Anthoine, Pierre, Vve.
Anthoine, Basile, gain.
Beurret, Paul-A., remont.
Welti-Frick, Marie Vve, journ.
Imhof, Adrien, ressorts.
Voumard, Marcel, horl.
Droz-Jaccard, G., empl, C.F.F.
Maurer, Ed., sertiss.
- 159 Borel, Edouard, prop.
(Gér.) Guyot, Alf., Paix 43.
Wuilleumier, Numa, boît.
Brunella, Jean, maçon.
Eymann, C.-Alf., huissier
Scheidegger, Ern. fab., horl.
Jeanjaquet, Ulysse, soud. ass.
Roskopf, K. & Cie, fab. horl.
Muhlethaler, Mina, Vve, journ.
Droz, Albert, boîtier.
Evard, Sophie, remont.
- 161 Borel, Edouard, prop.
(Gér.) Guyot, A. Paix, 43.
Dubois, Louis graveur.
Brandt, Arthur, commis.
Grosvernier, Emile, boît.
Hirschy, Mlle, s. prof.
Dubied, Elise, Vve, ménag.
Roulet-Perrenoud, Em., comm.
Droz, Ges-Alex., émail.
- 161 Naine, Ariste, photograv.
Ducommun, André, pend.
- 163 Borel, Edouard, prop.
(Gér.) Guyot, A., Paix 43.
Dubois, Charles, remont.
Jeanneret, Ulysse, emboît.
Rérat, Joseph, mécanic.
Berberat, Vve Anna, journal.
Uebersax, Hans, anneaux.
Coopérative des Syndicats.
Milliet, Jules, manœuv.
Sausser, Jules, commis.
- 165 Weber-Hänggi, G.-Ed., pr.
Stahel, Jean, ébauches.
Henry, Charles, graveur.
Mathey, Chs, repass.
Perregaux, Camille, échapp.
Howald, Vve Adèle.
Mach, Charles, remont.
Chapatte, Urbain, doreur.
Huguenin, Henri, échapp.
Vuitel, Alphonse, remonteur.
- 167 Weber-Hänggi, G.-Ed., prop.
Matzinger, Jacob, m. cord.
Grandjean-Rognon, Fr., boît.
Marguerat, Jules, graveur.
Kocher, Fritz, décorat.
Hofmann, Jâmes, échapp.
Ganguillet, Fernand, man.
Eimann, Georges, rem.
Rawyler, Chs, pos. cadr.
Augsburger, Alcide, remont.
Schmalz, René, commis.
- 168 Weber-Hänggi, Ed., pr.
Kirchhoffer, Alf., remont.
Reymond, Arnold, emboît.
Rouiller, Jules, graveur.
Steinmann, Jean, mécanicien.
Gruning, Fritz, remont.
Ritter, David, boîtier.
Nydegger, Emile, boîtier.

- 168 Cuche, Arthur, remont.
Droz, Henri, employé.
- 169 Weber-Hänggi, prop.
Nydegger-Tissot, C., ébauch.
Huguenin, Albert, repass.
Robazza, Humbert, Mme.
Graz, François, garde-police.
Gasser, Ulysse, remont.
Quéloz-Beuchat, Léon, achev.
Matthey, Albert, boîtier.
Evard, Louis, remont.
Epenoy, Jos., remont.
Poyet, Pierre, empl. C. F. F.
Henry, Laure, ménag.
Howald, Fritz, pendants.
- 170 Weber-Hänggi, Ed., prop.
Bachmann, Fritz, relieur.
Dubois, Fritz, remont.
Buchwalder-Bregnard, Elise.
doreuse.
Racine, Eugène, pivot.
Jeanneret, Aug., visit.
Teta, Clara, Vve, horl.
Etienne, Ernest, commis.
Clavin, Léon, employé.
Villard, Aug. remont.
Jeanrichard, Arthur, remont.
- 171 Société de l'Immeuble Crivelli,
propriétaire.
(Gér.), L. Bersot, L.-Rob. 4.
Hertkorn, Jean, graveur.
Rode, Fernand, boîtier.
Chopard, Berthe, ménagère.
Kormann, Jean, mécanicien.
Gindrat, Emile, horl.
Kussmaul, A. Mme, pieds cad.
Stehlé, Jules, commis.
Durussel, Edouard, compt.
Amstutz, Edouard, visiteur.
Jæggi, Emile, emboîteur.
Corlet, Paul, mécanicien.
- 172 Weber-Hänggi, prop.
Muhlematter, Edm., f. d'horl.
Girard, Alexis, émaill.
Guggisberg, Georg., rem.
- 172 Dalcher, Fréd., remont.
Cuche-Gasser, Adèle, Vve.
Maillat, Jules, horloger.
Dick, Albert, fondeur.
Droz, Berthe, sertiss.
Maumary, Ali, remont.
- 173 Société de l'Immeuble Crivelli,
propriétaire.
(Gér.) Rode, F., Doubs 155.
Carnal, Louis, boîtier.
Queloz, Germ., comm. post.
Matile, Charles, cadrans.
Maire, Alice, commis.
Péquignot-Tourdin, G., boît.
Talon, Aug., achev. boît.
Haenni, Edm., rem.
Bugnon-Rutti, R.
- 174 Bandelier-Oppliger, Hoirie, pr.
(Gérant) Dubois, Chs-Osc.,
Léopold-Robert, 35.
Bandelier, Chs, ében.
Bandelier, P., fab. cercles.
Bandelier, Albert, remont.
Lesquereux-Grandjean, Gges,
plant. échappem.
Dupan, Hénri, remont.
Glodin, Anna Vve, ébauches.
- 175 Société de l'Immeuble Crivelli,
propriétaire.
(Gér.) Rode, F., Doubs 155.
Girardbille, Arn., fab. boîtes.
Ferrier, Paul, remonteur.
Fassnacht, Emile, commis.
Godat, Georges, commis.
Wursten, Louis, boîtier.
Berthoud, Adrien, mécanic.
Bridevaux, Olivier, pivot.
Vuille, Louis, facteur.
Rossel, Walther, remont.
Vuille, Albert, .méc.

- 175 Guinand, Alice, institutrice.
Pfaus, Bertha, Vve, tailleuse.
- 181 Amez-Droz, Edouard, propr.
et fab. boîtes or.
Perret, Ch.-Emile, professeur.
Walford, Auguste, négoc.
Debrot, Paul, fab. aiguill.
Cruchaud, Léon, remon.
Amez-Droz, Adrien, boît.
Noverraz, Eugène, jardinier.
Liechti, Jean, dégross.
- 209 Joly-Boichat, Alph., propr. et
fab. d'horlog.
Joly, Justin, remonteur.
Saucy, Maurice, remont.

Numa Droz (Rue)

- 1 Brändli-Zwahlen, Rosine et
enfants, propr.
(Gérant) Dubois, Chs-Oscar,
Léopold Robert 35.
Salvisberg, Herm., m. ferbl.
Muller, Louis, remont.
Dumont, Alfred, remont.
Meier, Anna, Vve.
Pache, Emma, Vve, ménag.
Dubois-Muller, P., café-brass.
Geiser, Louis, laiterie.
Gaufroid, Louise, Vve, mén.
Diacon, Paul, chev. échapp.
Montavon, Paul, boîtier.
- 2 Fontana, Francescoli et Sattiva,
prop. (Gérant) Rodé, Wilh.
Rode, Wilhelm, décolletages.
Weiss-Recorbet, Henri, fabr.
d'horlog.
Aubry-Juillerat, joaill.
Robert, Louis, remonteur.
L'Eplattenier, Jules, régl.
- 2 Köhly-Simon, L., M. radium.
Eichenbaum, Sal., munit.
Coopérat. des Syndicats.
- 2a Fontana, Francescoli et Sattiva,
prop. (Gérant) Rodé, Wilh.
Girard, Paul, remont.
Aubry, Henri, boîtier.
Perret-Burgener, A., ébauch.
Dreyfus, Vve Alice, régl. et pl.
émail.
Bourquin, Gust., remont.
Meyer, Vve Ulysse, ménag.
Vuitel, Arthur, monteur.
Monnat, Jos., voyageur.
Mathez, Berth., sellier.
- 3 Brändli-Zwahlen, Hoirie, prop.
(Gérant) Dubois, Chs-Oscar,
Léopold Robert 35,
Junod, Fritz, soud. assort.
Cyseler, Suz., ménag.
Schaub, Jacob, charp.
- 3a Brändli-Zwahlen, Hoirie, prop.
(Gérant) Dubois, Chs-Oscar,
Léopold Robert 35.
Salvisberg, H., m. ferplant.
- 4 Ambuhl, Alb., propr.
Bell, boucherie-charcuterie.
Jeanneret, Armand, encaiss.
Delétraz, Chs, bijout.
Emery, John, émaill.
Vieille, Marcel, mag. meubles.
- 5 Hildbrand, G., propr.
Hurni, Louis, mach. à coud.
Martin-Vuille, A., Vve, peint.
cadrans.
Morand, Fçois, compt.
Brandt, Jules, manœuv.
- 6 Calame-Bourquin, Numa, Vve,
propriét.
Aeschlimann, Will., boîtier.

- 6 Pelletier, Elise, Vve, fruits et légumes.
Donzé, Georges, remont.
Georges, Edouard, rem.
Devaux, Paul, décoll.
Humbert, Chs, emboît.
- 7 Eigenheer, Emile, propriét. et serrurier.
Cachelin, Emile, remont.
Girard, Fritz, horlog.
Graber, Ls, boît.
- 8a Froidevaux, Arthur, prop.
Froidevaux frères, combust.
- 9 Schædeli, Th.-L., prop. et exp. d'horlog.
Béguin-Jacot, G., charcut.
Giersen, Edouard, achev.
Calame, Marcel, joaill.
Jobin, Alice, masseuse.
Studer, Fritz, guilloch.
- 10 Humbert, Tell, propr., teinturerie, usine et magasin.
- 10bis Humbert, Tell, propr.
Humbert, Louis-Eug., graveur.
Haldimann, Léon, man.
Boss-Barbezat, Pl., boît.
Droz, Alb., coup. secrets.
Rauber, Fritz, boîtier.
Gigon, François, comptable.
- 11 Dubois-Calame, Fanny-H., propriétaire.
Robert-Nobs, Frida Vve, pens.
Dubois, Jâmes, méc.-dent.
Walther-Lengacher, F. épicerie
- 12 Dubois-Sengstag, Pl.-Eug., Vve, propriétaire.
Barras, Arthur, guill.
Maison Dubois-Sengstag, émailleur.
Wuilleumier, Adolphe, s. prof.
Kairis, Jean, nég. horl.
Prêtot, Walther, obus.
- 12 Châtelain, Henri, achev. boît.
Gasser, Ern., fab. aig.
Matthey, Vital, remont.
- 12a Stauffer, Jean-G., prop.
Froidevaux, Chs, menuis.
Baume, Alcide, remont.
Thommen, Walt., horlog.
Introzzi, A., maçon.
- 13 Nicolet-Droz, Fanny, prop.
(Gérant) Jeanneret et Quartier,
Fritz Courvoisier 9.
Meyer, Ferdin., ressorts.
Boucard, Vve, Marie, journ.
Froidevaux, Hyp., remont.
Stoll, Germain, boîtier.
Zwahlen, Charles, horloger.
Bauer, Marg., coutur.
- 14 Lesquereux-Peseux, Eug., prop. et fab. d'horl.
Mobile Watch Co.
Lesquereux & Cie, fabrique d'horlogerie.
Pauli, Jean, concierge.
- 14a Lesquereux-Peseux, Eug., pr.
Singer, Jean, fabr. cadrans.
Liengme, Albert, fab. d'horl.
- 14bis Lesquereux-Peseux, E., prop. et fab. d'horlog.
- 15 Droz, Zélim, prop. et rem.
Bosch, Emile, remont.
Richard-Droz, Jules, Vve.
Vuille, Lisa Vve ménag.
Grann, Marie, ménag.
Pouillat, Anatole, s. profess.
Bion, Aurélie, journal.
- 16 Lesquereux, E., prop.
Kunz-Gorgerat, A., remont.
Duvoisin, Vve Joséphine.
Ducommun, Jâmes, Vve.
Andréani, V.-C., manœuv.

- 16 Grandjean-Debelly, Paul, guill.
Jeanrenaud, Jeanne, polis. boît.
Linder, E., Vve, ménag.
- 17 Courvoisier-Meyrat, prop.
(Gérant) Montandon, Paul,
Intend. hôpital.
Riva, Jean, gypseur.
Jeanrichard, Fernand, boît.
Dubois, Vve Marie, mén.
Mojon, Suzanne Vve, journ.
Guenin, Catherine, journ.
Chapatte, Hermance, fin. boît.
- 18 Simmler, Otto, propr. et poê-
lier-fumiste.
Criblez, Ariste, boulanger.
Braunwalder, Htte, coiff.
Hubacher, Marguerite, horl.
Dubois, Ida, Vve, ménag.
- 18a Simmler, Otto, prop.
Silva, Edouard, serrur.
- 19 Commune, propr.
Claude, Emma, ménag.
Bourquin, Marie, pension.
Ritter, Vve David, mag. lég.
Jeanjaquet, Ulysse, mécanic.
Wuillemin, Edouard, voyag.
Engeli, Fréd., prof. lang.
- 21 Gagnebin-Bourquin, Berth., pr.
Bisang, Joseph, coiff.
Mach-Calame, S., fabriq. de
cercueils. Pompes funèbres.
Humbert-Rosselet, Jules, rem.
Chiquet, Henri, boîtier.
Boichat, Aurèle & Cie, horl.
Fruttiger, Marie Vve.
Perrenoud-Aubry, E.
- 23 Amez-Droz, Hoirie, propriét.
Amez-Droz, Henri, voyag.
Dubois sœurs, tailleuses.
Dubois, Paul-E., remont.
Hötschneider, Georges, m. boul.
- 25 Schüpfer-Kunz, P.-A., Vve, pro.
Pomey, Ed., comptable.
Perret-Gentil, Alb., emboît.
Paicheur sœurs, repass.
Hauser, Emile, chef élect.
Tièche, Olgard, négoc.
Faure, Aug., magas.
- 27 Lersch, Louis, prop. et m. ferb.
Natermann, Henri, gérant.
Biberstein-Chollet, Elisa, nég.
Lersch, Mlle, mag. chocolat.
- 28 Collège primaire, Commune pr.
Monnier, Arth., concierge.
- 29 Schneider et Pantillon, pr.
Hentzi, Louis, graveur.
Pantillon, G prof. musique.
Schneider, Jâmes, fab. d'horl.
Droz-Dubois, Fanny.
Calame, Julien, graveur.
Chopard-Scheimbet, Lse Vve.
Holzhauser, Marthe, horl.
- 31 Schneider et Pantillon, prop.
Schneider-Pantillon, J., f. d'horl.
Landry-Egé, Ch., grav.
Perret, Albert, tapiss.
Pantillon, Z., fab. d'horl.
Girardin-Coullery, Vve, s. prof.
Devaux, Elisa, aig.
Buhler, Henri, profess.
Veuve, Emma, sans profess.
Schaya, Sally, nég. horlog.
- 33 Schneider, Charles, prop.
Krebs, Gottl., grav.
De La Reussille, Chs, boîtier.
Moser, Laure, institutr.
Keller, Louis, fab. d'horlog.
Zuttel, Rosa, ménag.
Ritter, Alcide, boîtier

- 33 Schneider, Louise, commis.
Ryser, Fritz, fab. secrets.
- 35 Schmidt, C.-Léon, prop.
(Gérant), A. Guyot, Paix, 43.
Maire, Maria, régl.
Gyssler, Henri, ch. électric.
Wuilleumier Frères, fab. d'horl.
Wuilleumier, Chs-Arm., f. d'horl.
Hertig, Georges, emboîteur.
Baichez, Cath., ménag.
Vaucher, Amélie, taill.
- 36 Favre-Bulle-Giroud, succ. pr.
Glauser, Ch., échapp.
Meylan, Vve Louise, ménag.
Girardin, Vve Hortense.
Pierrehumbert, Paul, régl.
Jeanneret, Rachel, diaconn.
Grandjean, Fanny, s. profess.
Froidevaux, Sophie Vve, pierr.
- 36a Favre-Bulle-Giroud, succ. pr.
Société religieuse les « Bap-
tistes ».
- 37 Egger-Buhler, Maria, et ses
enf., propr.
(Gérant) Blanc, A., Léopold
Robert 66
Lœffel, Fritz, ressorts.
Broccio, Moïse, m. peint.-gyps.
Bozonnat, Mathilde, brod.
Etienne, Marius, boîtier.
Calame, Alphonse, remont.
Montandon, Cécile, garde-mal.
Becker, Louise Vve.
Montandon, Hri, boît.
Heussi, Chs, boît.
- 39 Simmler, Hoirie, prop.
Simmler, Bertha, aiguill.
Gury, Charles, remont.
Jeanneret, Polybe, grav.
Morgenthaler, G.-A., visiteur.
Grom, Ges, m. cordonn.
- 41 Weber-Hänggi, Emm.-Cat., pr.
Dubois-Béguelin, A., rep.
Dubois, Justin, rem.
Steiner, Vve Lina, creuseuse.
Huguenin, Henri-Ls, secrets.
Ryser, Jean, sertisseur.
Girard, Ferdinand, fab cadr.
Grisel, Herm., boîtier.
Stockburger, Chs, achev.
Grandjean, Gast., boît.
- 43 Schneitter, Paul, Vve, prop.
Schlageter, Otto, fab. d'horl.
Clerc, Henri, boîtier.
Weber, Hermann, fab. d'horl.
Bauer, Chs, fab. de cuvettes.
Kernen, Charles, fondeur.
Corthésy, Louis.
Corthésy-Claude, Laure, sage-
femme.
Oswald, Ernest, mécanic.
Farinoli, Elv., journ.
Baumann, Chs-Alex., Vve.
- 44 Usine électriq., Commune, pr.
- 45 Jaccard, Alf., propr.
Société de consommation.
Mögli, Alb., pendants.
Schmedel, Caroline Vve, s. pr.
Delachaux, Laure, ménag.
Francescoli, Fçois, peint.-déc.
Bourdilloud, Paul, manœuv.
Ducommun, Julien, horlog.
Ferner, E., obus.
Aubert, Vve Léa, journalière.
- 46 Gymnase, Commune, prop.
Roulet, Léon, concierge.
- 47 Rufener, Chs Mme, propr.
(Gér.) Jeanmonod, A., Parc 23.
Alexandre, Gabriel, rabbin.
Daum, Babette Vve, mén.
Morgenthaler, Rob., remont.
Hertig, Chs., commis postal.
Griffon, Paul, m. coiffeur.
Grandjean, Edmond, encaiss.
Vuille, Marie Vve, journ.

- 47 Brossin, Rose, Vve, ménag.
Eigenheer, Alb., gérant.
- 49 Ospelt, Lucien, propr.
(Gérant), Jacot-Guillarmod, R.
Wuilleumier, Jules, commis.
Hittel, Eug., Vve.
Evard-Robert, V., Emma.
Bertschi, Charles, encaiss.
Lutz, Rodolphe, bijout.
Boucherin, Louis, plaq. cuivre.
Brandt-Jacot, Aug., remonteur.
Læng, William, remont.
Racine, Paul, boît.
Richli, Emma, Vve, mén.
- 51 Roche Mme. propr.
Châtelain, Lucien, grav.
Vuille, Théo., inspect. de police.
Boucherin, Henri, remont.
Bolliger, Ch.-Eug., pos. cadr.
Notz, Auguste, mécan.
Pandel, Edmond, méc.
Varin, Emile, boîtier.
Bouverat, Aurèle, achev.
Ospelt, Lucien, architecte.
Matthey, Georges, remonteur.
Ducommun, Walt., ess. juré.
- 53 Stebler-Tissot-Daguette, A.,
propr.
Rosset, Henri, grav.
Fischer, Cécile, poliss. oxyd.
Debrot, Vve Paul, ménag.
Sandoz, Tell, emboît.
Bourquin, Marie, débris.
Dubois, Vve Lina, ménag.
Denni, Benjamin, remont.
Perret, Paul, boîtier.
Bodemer, Herm., prof. éc. art.
- 54 Commune, prop.
Ecoles enfantines.
Von Arx, Albert, mécan.
- 55 Hoirie de Pierre Perret-Gentil,
propriét.
Bourquin, Jules-A., boît.
Leuba-Perret, Jâmes, nick.
Perret-Gentil, Chs.
Sutter-Leuba, A., commis-post.
Rosenberger, Chs, grav.
Bohner, Emile, graveur.
Loosli, Frédéric, remont.
- 56 Colin, Louise et Clémence, pr.
(Gérant) Quartier, A., Fritz
Courvoisier 9.
Coullery, Henri, ingénieur.
Séchehaye, Arthur, grav.
Colin, Louise, école privée.
Cartier, Mlles, finiss. b. or.
Mesey, Elise, ménag.
- 57 Klopfenstein, Aug., propr. et
boulang.
Jacot, Paul-Ern., rhab. boît.
Jacot, Paul-Emile, Mme, mén.
Gilgen, Alfred, remont.
Limito, Estelle Vve, obus.
- 58 Les enfants de J. André, pro-
priétaires.
(Gérant) Blanc, A., Léopold
Robert 66.
Perret, Zélim. pos. glaces.
Zeugen, Anna, Vve, ménag.
Dubey, Louis, garde police.
Guinand, Louise, Vve, obus.
Ritschard, H., serrurier.
Sengstag-André, Albert, boît.
Augsburger, Arthur, peintre-
cadr.
Montandon, Jâmes, empl.
Caussignac, Adel., coutur.
- 59 Besançon, Adrien, propriét. et
oxydeur.
Reymond, Ch., mécanicien-armurier.
Dubois, Emma, Vve, journ.
Baume frères, fab. d'assort.
Grellinger, Raphael, négoc.

- 60 Klinger, I., pol. et dor. de cuv.
- 61 Huguenin Robert, L., prop. et mont. de boîtes.
Montandon sœurs, pension.
- 62 Amez-Droz-Studler, F., prop. et fab. de ress.
- 63 Jeanneret-Stauffer, Ct, prop. et remont.
Jeanneret, Charles, outils et fournit. d'horlog.
Jacot, Paul-Em., rhab. boît.
- 64 Klinger-Robert, A., propriét.
Gerber, Emile, pendants.
Von Arx, Ern., facteur.
Staudenmann, Christ., domest.
- 66 Humbert, Eugène, propriét. et sertisseur.
Jacot, Eug., remonteur.
Gaccon, Léopold, jardinier.
- 66bis Bickart, Félix, prop. et m. graveur.
Dreyfuss-Metzger, Emile, fab. d'horlog.
Russbach, Jules, fabr. d'horl.
Bloch-Bickart, Jean, fab. d'horl.
- 67 Ducommun-dit-Boudry, Jules, propriét.
- 68 Bickart, Félix, prop.
Ritschard, Herm., serrur.
Perret, Vve, Const., ménag.
Wuilleumier, Bertr., rem.
Perret, Elisa, institut.
- 70 Guinand, Henri-W., Vve, prop.
Reymond-Barbezat, cadrans.
Cuhe-Mojon, Vve Ida., horl.
- 71 Waegeli, Chs, propriétaire.
Courvoisier, Louis, fab. d'horl.
Perrenod, John, nég.
Wille, Eug., avocat (mén.)
- 72 Rode-Steinbrunner, Gab.-Ad., Vve, prop.
Meylan, Paul-H., emboît.
Weick-Haldimann, A., guill.
- 73 Kuster-Robert, Adèle, Vve, prop.
Robert-Darbre, G., comm.
Ducommun-Nuding, Georges, boîtier.
Dessoulavy, Pl, Vve, laines.
Notz, Arm., fab. d'horl. et régl.
- 74 Matthey, Alc., pr. et typ.
Matthey, Ges, empl, tram.
Linder, Vve A., légumes.
Storck-Matthey, C., remont.
Linder, Alc., conduct.
Berthoud, Henri, mécanic.
- 75 Gagnebin-Bourquin, Bertha, pr.
Pilet-Leuba, Fritz, commis.
Steinegger, Walther, techn.
Montandon, Louis, remont.
Arnoux, Ls, boît.
Dubois, Paul, décoll.
Stehlé, Georges, gainier-encad.
Stegmann-Werhli, Rose, régl.
- 76 Reuche-Montandon, Léon, propriétaire.
Wyssenbach, E., représ.
Imhoff, Jules, boîtier.
- 77 Keller-Jacard, A., propriét. et visiteur.
Redard, Chs-Fs, dir. assist.
Perrenod-Merillat, Vve F., taill.
Augsburger, Bern., grav.
Saucy-Chopard, Berth., voyag.
Beyersdorf, Albert, f. d'horl.
Chédel, Mlles, coutur.
Local de l'Assembl. des Frères.
Jeanneret, Laurence, ménag.
Weber, Edouard, élect.
- 78 Leuthold, Emile, propr., décor. cuv. et poliss. boîtes.
« La Romaine », fab. cadrans.

- 80 Zimmermann, Ele, propr.
Aeschlimann Paul-Aug., dém.
Wuilleumier, Jules, boît.
Maire, Ges, remont.
- 81 Wælchli, Alfred, prop. et boul.
Peugeot, Louis, boît.
Baillod-Mermod, Alf., Vve.
Dreyfus, Rose, sans profess.
- 82 Meylan, Alfr. pr. et rem.
Liechti, Chn, commis
Fluckiger-Storck, A., mécan.
Spahn, A., remont.
Rode, Walther, f. d'horlog.
- 83 Vogel, Paul-Emm., prop.
Tognetti, Ch.-Ad., fab. d'horl.
Fabrique d'Aiguilles « Univer-
so », S. A.
Bihler, Charles, graveur.
- 84 Buffat, Eug., prop. et fabriq.
d'horlog.
Fallet, Paul, pl. échapp.
Buffat & Cie, fabr. d'horlog.
- 84a Buffat, Eug., prop.
Blanc, J.-A., finiss. de boîtes
- 85 Vogel, P.-E., pr. et fab. d'aig.
- 86 Buffat, Eug., prop.
Haldimann, Marie, Vve.
Bœhm-Buffat, Ern., commis.
Nicoud, Jules, sertiss.
De Bonneville, Bthe, dem. mag.
Matthey, Jules, remont.
Droz, Anna Vve, régl.
Kunzi, Fritz, fils, tapissier.
- 88 Trezzini, Fr., et Henri, pro-
priétaire.
(Gér.) Hainard, U., Paix 49.
Girardin, Henri, boîtier.
Dubois-Sunier, Jules, épïc.
Heiniger, André, boucher.
Hofer, Elisa, sertiss.
Hofer, Alfred, pendants.
Mojon, Gust., caissier.
- 88 Béguelin, Eug., remont.
Eymann, Ls-Dd, remont.
Darbre-Humbert, horloger.
Beausire, Chs, conduct.
- 89 Cart-Borel, Uranie, prop.
(Gér.) Guyot, A., Paix 43.
Wolff, Jules, rabbin.
Descœudres, G., pharmac.
Grise, Paul, agent police.
Bugnion, Ph., direct. moulin.
Wehren, Ern., technic.
Kirchhofer, Ern., compt.
Ainez-Droz, Jules, profess.
- 90 Cavadini, Rosina, prop.
(Gérant) Blanc, A., Léopold
Robert 66.
Perret, Rose, Vve, ménagère.
Piguet, Maurice, boîtier.
Kneuss, Bernard, remont.
Sagne, Bertrand, dégross.
Dubois, Edmond, antiq.
Richard, Jules, rem. rhab.
Gosteli, Emile, mécan.
Fankhauser, Ed., anneaux.
Christen, Emma, pension.
Leuenberg, Marie, ménag.
- 91 Cart-Borel, Uranie, prop.
(Gér.) Guyot, Alf., Paix 43.
Krebsler, Jacques, règleur.
Villemin, Georgine, ménag.
Barbezat, Henri, man.
Chatelain-Boleg, A., représ.
Crisinel, Elisa Vve, robes conf.
- 92 Trezzini, Fr. et Henri, prop.
(Gérant) Hainard, U., Paix 49.
Poch, Alfred, coiff.
Von Kænel, Gottl., rem.
Hühnli, Charles, grav.
Patthey, John, comptable.
- 93 Cart-Borel, Uranie, prop.
(Gér.) Guyot, Alf., Paix 43.
Schorpp-Fallot, Her., com.
Muller, Gabriel, compt.

- 93 Grosjean, Paul, boîtier.
Beyeler, Chs, fab. boît. or.
- 94 Trezzini, Fr. et Hri, prop.
(Gérant) Hainard, U., Paix 49.
Ermatinger, Albert, camionn.
Leibundgut, Arthur, remont.
Wæffler, Ferd. Vve, glaces.
Vuille, Berthold, remont.
Monnard, Paul, tapiss.
Etienne, Arthur, horlog.
Häberly, Prosp., remont.
Bieler, Ern., achev.
Tissot, Chs, mécan.
Wuilleumier, Edm., méc.
- 96 Hartmann-Zuger, Jean-Eug. pr
et boulang.
(Gérant) W., Rode, N. Droz 2.
Barbey, Vve Léa, doreuse.
Bourquin, Fritz, facteur.
Joly-Jobin, Ed., Vve.
Chatelain-Genret, G., empl.
Datyner, Bernard, remont.
Schickler, Joseph, épïc.
Kramer, Chs, empl. C. F. F.
Châtelain, Alb., commis.
- 97 Poste de police N° 2, Com-
mune, prop.
Vaney, Gustave, sergent.
Pollen, Louis, caporal-pol.
- 98 Barth-Droz, Gges-Alb., prop.
Egglér, Pierre, Vve.
Santschi, Jules, ressorts.
Rebmann, Emile, emboît.
Perret, David, emboîteur.
Jeanneret-Stäger, Vve, Mariann.
Burkhalter, Jean, remont.
Muhlematter, Anna Vve, mén.
Schwab, Albert, empl. C. F. F.
Guyot, Marc, remont.
Ketterer, Paul, fondeur.
- 99 Fluckiger-Schimidiger, Fritz,
prop.
Candaux, Louise, s. prof.
Sausser, Jeanne Vve, journ.
L'Epplatenier, Marc, peintre
cadrans.
Pasquero, B., m. cordonn.
Maillard, François, boîtier.
Blaser, Gottfr., compt.
Frey, Chs, Vve, coutur.
Cerutti, Jean, menus.
Hoeltschi, Fernand, voyag.
- 100 Barth-Droz, Georges-Albert,
propr. et poëlier-fumiste.
Walzer, Vve, Emma, mén.
Chopard, Ed., émailleur.
Girard, E., fab. cadrans.
Wuillemin, Jules, horloger.
Wuillemin, Jules, facteur.
- 101 Fluckiger-Schimidiger, Fritz,
propriét.
Bernasconi, Jacq., maçon.
Darbre, Numa, échapp.
Botteron, Louis, ressorts
Huguenin, Ernest, échapp.
Bouvier, Const., empl.
Bourquin, Melina Vve, mén.
- 102 Sté immobilière Berne.
(Gér.), Jaquet, A., not.
Local de l'Armée du Salut.
Frey, Arthur, facteur.
Marmet, Alf., empl. C. F. F.
Linder, Jacob, employé.
Junod, Arnold, cadrans.
Houriet-Bähler, A., remont.
Rufener, Vve Elise, ménag.
Winckeler, Gottf., offic. A. S.
- 103 Crivelli-Boni, M., prop.
(Gér.) Guyot, A., Paix 43.
Méroz-Liniger, Cés., Vve.
Gentil, Frédéric, guilloch.
Schaffener, Alcide, maréch.
Walther, Marie, mén.
Gagelain, Vve, obus.

- 103 Beurret, Jules, emboît.
Froidevaux, Eug., man.
Robert, Alphonse, cordonn.
- 105 Crivelli-Boni, Marie, prop.
(Gér.) A. Guyot, Paix, 43.
Fellmann, Emile, coiff.
Baillod, Edgar, doreur.
Maire, Tell, achev.
Vuille, Louise, mén.
- 107 Gessler, Ls, prop. et bouch.
- 109 Comaita, Jos-Marie, prop.
(Gér.) Guyot, A., Paix 43.
Chatelain, Alc., Vve, journ.
Fischer, Hans, représ.
Burkhalter, Raoul, rem.
Favre, Jules, remont.
Sieber, Jonas, ressorts.
Surdez, Charles, voyag.
Berthoud, Alb., repas.
Stock, Emile, horloger.
Perriard, Arm., commis.
Surdez, Albert, remont.
- 111 Comaita, Jos-Marie, prop.
(Gér.) Alf. Guyot, Paix 43.
Société de consommation.
Glauser, Vve Marie, ménag.
Courvoisier, Blanche, Vve.
Erard, Aug., remont.
Criblez, Alb., manœuv.
Tuller, Jean, remonteur.
Lœtscher, Vve, Elie, mén.
Montavon, Ida, coutur.
Studer, François, méc.
- 113 Comaita, Jos-Marie, prop.
(Gér.) Alf., Guyot, Paix 43.
Paratte, Albert, remont.
Cros, Antonin, étalag.
Régnier, Jules, boîtier.
- 113 Rutti, Emile, repasseur et
conc. du temple.
Pellaton, Georges, remont.
Corlet, Paul, Vve.
Bachmann, Henri, ress.
Maurer, Lina, creus.
- 115 Bessire-Bienz, M., propr.
(Gérant), Bersot.
Rosetti, Pascal, ébéniste.
Bærtschi, Arnold, pend.
Robert, Louis, tab. et cig.
Dessaules, A.-Alf., ach. échapp.
Glatz, Armand, commiss.
Fasnacht, Gust., empl. tram.
Scheuch, Marc, magas.
Maire, Georges, guilloch.
Burri, Alf., empl. C. F. F.
Berger, Lsa, Vve, pension.
- 118 Lazzarini, Jos., prop.
Schelling, Ant., remont.
Isely, Jacob, Vve, épicer.
Quillet, Alfred, manœuv.
Droz, Bertha Vve, mén.
Senn, Charles, mécanic.
Diekamp, Joseph, remont.
Kubler, Willy, ferblantier.
Portenier, Fritz, cuvet.
- 120 Pécaut-Michaud, Louis, prop.
Giger, Joseph, boîtier.
Méroz, Victorine,
poliss. boîtes argent.
Guinand, Arm., remont.
Jeannin, Marcel, guill.
Ochsner, Marie, commis.
Guyot, Aug., mécan,
Weber, Albert, doreur.
Pécaut, Ls, coffres-forts, mag.
et bureau.
Monot, Ele, achev.
- 122 Lazzarini, Jos., prop. et entr.
Muller, Ali, remont.

- 122 Egé, Jules, remont.
Gex, Martha, tailleuse.
Droz, Léopold, mag. encadr.
et reliure.
Borle, Alfred, ressort.
Schwitzgubel, Henri, emb.
- 124 Itten-Mosimann, Vve R., prop.
Itten sœurs, poliss. boîtes.
Perrin-Dubois, Vve Adél. mén.
Farine et Girardbille, boît. or.
Perrin, René, typogr.
Jacot, Albert, remont.
Musy, Paul, achev. échapp.
Farine-Beuchat, Jules, boît.
- 126 Zaugg, Gges, Vve, prop.
Althaus, Emile, joaillier.
Balanche, Marcel, remont.
Kocher, Bern., mag. aliment.
Radelfinger, Léon, boulang.
Brunner, Jean, empl.
Althaus. Frères, joaill.
Meystre, Albert, horlog.
- 127 Lærtscher, Jacob, prop.
Guyot, Donat, commiss.
Petitpierre & Cie, épicerie.
Magnin, Chs, pos. cadr.
L'Epplatenier, Marc, blanch.
Ambuhl, Jean, commiss.
Jeanrenaud, Emilie, cadrans.
- 129 Pécaut, Adèle, prop.
(Gér.) Pécaut-Dubois, Numa
Droz 146
Mathez, Albert, horloger.
Pingeon, Charles, grav.
Indermuhle, L., employé.
Fellhauer, Fréd., serrur.
Jeanquartier, Edm., boîtier.
Schneeberger, Ad., tapiss.
Diacon, Litt. Vve.
Juvet, Gges, décoll.
- 131 Dubois, Marguerite, prop.
Aeberli, Vve Rosine, mén.
- 131 Rossel, Aug., grav.
Pauli, Gustave, commiss.
Krebs, Chs, gainier.
Huguenin, Fritz, cordonn.
Sommer, Jacob, fab. caiss.
Hurni, Chs, doreur.
Jodry, Marie, ménag.
Diacon, Tell, remont.
- 132 Boillat-Leutner, Anna-Rosa,
prop.
(Gér.) Dubois, Ch.-Oscar,
Léopold Robert 35.
Hentzi, Charles, méc.
Favre, Marthe, régl.
Ganière, John, pivot.
Delémont, Paul, remont.
- 133 Pécaut-Dubois, Alb., prop.
(Gér.) Buhler, Albert,
Numa Droz 148.
Christen, Elise Vve.
Vœgeli, Ls & fils, fab. sec.
Coffres-Forts Pécaut.
Zessiger-Jacot, Laure.
Hæberli, Gottf., emboît.
Magnin, Gaston, emboîteur.
Sohl, Chs, taill.
Burgener, Henri, commiss.
Matthey, Achille, répar.
Spætig, Albert, horloger.
- 135 Pécaut, Charlès, prop.
Gutmann, Fritz, pendants.
Bugnon, G. & Cie, fab. scies
et lames acier.
Droz, Albert, remont.
Ingold, Arthur, emboîteur.
Wuilleumier, Chs, émail.
Scheimbet, Const., remont.
Junod, Louis, graveur.
Gentil, Armand, mécanic.
Christen, Ele, dor. et pos. glac.
Stucky, Arn., remont.
- 136 Bessire-Bienz, A., Mme, prop.
(Gérant) L., Bersot.
Tissot, Maur., commiss. expéd.
Heger, Paul-Ad., coiff.
Huguenin, Philippe, rem.
- 137 Guyot, Alf., Paix 43, prop.

- 137 Cuenat, Vve Méline, blanch.
Jeannet, César, emboit.
Moccand, Jules, commiss.
Bourquin, Paul, achev.
Gauthier, Edmond, emboit.
Clavin, Nathalie, Mme.
Winterfeld, Aug., épicerie.
Bichsel, Hermann, remonteur.
Châtelain, Achille, remont.
Baumann, Eug., pos. linoléum.
- 138 Temple nat. de l'Abeille.
- 139 Guyot, Alf., prop., Paix 43.
Matthey, Fanny Vve.
Rothen-Perret, Léon, horlog.-
bijoutier.
Indermuhle, Fréd., rem.
Grandjean, Georges, rem.
Sandoz, Vve Léon.
Monnier, Walt, remont.
Bœsiger-Portmann, Ed.,
empl. C. F. F.
Liengme, Alois, remont.
Naine, Emile, magas.
Portmann, Edm., manœuvr.
- 141 Vigizzi, les enf. de Jos., prop.
(Gér.) Alf. Guyot, Paix 43.
Bersier, Oscar, pierriste.
Guggisberger, Arm., remont.
Wuilleumier, Louis, pendants
Grandjean, Ernest, horlog.
Hofer, Edouard, électr.
Cattin, Arnold, boîtier.
Hertig, Armand, graveur.
Ducommun, Chs, échapp.
Terraz, Alexis, couvreur.
Lebet-Hofmann, Arnold, rem.
Jung, Fritz, facteur.
- 143 Vigizzi, les enf. de Jos., prop.
(Gér.) Alf. Guyot, Paix 43.
Boillat, Vve Jâmes, mén.
Peter, Arnold, boîtier.
Aellen, Albert, achev. échapp.
Robert-Parel, André, s. prof.
Zurcher, Chs, remont.
- 143 Girard, Jean, remont.
Taillard, Em., f. d'horlog.
Von Kœnel, Em., pol. fin.
Grandjean, Paul, remont.
Kœnel, Ernest, boîtier.
- 144 Pécaut, Louis-Albert, prop. et
gérant d'immeubles et fab.
coffres-forts.
Fahrer, Oscar, boîtier.
Matthey-Imhoff, H., emb.
Hofmann, Ern., typogr.
Guenin, Désiré, horlog.
Riat, Edmond, lantern.
Ackermann, M., empl. C. F. F.
Joly, Berthe, Vve, ménag.
Ries-Jobin, Ls, remont.
Aellen, Will., remont.
Panissod, Arthur, emball.
- 145 Soc. de consommation, prop.
Monnard-Barfuss, L., manœuvr.
Musa, Vve Marie, bijout.
Jaquet, Paul, fils, sous-direct.
consommation.
Mathez, Léopold, employé.
- 146 Pécaut, Amanda, propriét.
(Gérant) Buhler, Albert,
Numa Droz 148.
Cartier, Paul, ag. droit.
Gagnebin, Jules, tourneur.
Gigon, Henri, remont.
Racine, H.-L., remonteur.
Montandon, Pl, aiguill.
Perrin, Léon, remont.
Weber Adolphe, ébauch.
Waelti, Jacob, manœuvr.
Barrelet, Chs-Fréd., remont.
- 147 Soc. de consommation, prop.
Tripet-Haeny, Léon, empl.
Colomb, Marie, finiss.
Gentil, Léon, remont.

- 148 Buhler, Marie, propriétaire.
(Gérant) Buhler, Albert.
Bouverat, Louis, remont.
Peter, Louis, soudeur.
Plattet, Louis, horloger.
Ducommun, Numa, sertisseur.
Dupan, André, remont.
Challander, Gabriel, décoll.
Rothén, Emile, pivot.
Devenoges, Herm., décorat.
- 149 Riva frères, propriétaires.
Wuilleumier, Paul, boîtier.
Spætig & Cie, f. boît. or.
Metzger, Paul, représ.
- 150 Monnier, A., propr.
Zeligson frères, fab. d'horl.
Scheidegger, Rodolphe, conc.
Rochette, fab. d'horlog.
Girardbille, Vve Marie,
Rosen, Chs, fab. d'horl.
Rosenblatt, M.-L. et fils, fab.
d'horl.
Sommer, Aug., Vve, ménag.
Bernhard, Georgine, Ve, conc.
- 150a Monnier & Cie, f. boîtes or,
propriét.
- 151 Bonnet, Jos., propr. et joail-
lier-sertisseur.
Blum-Schwob, J., fab. d'horl.
Calame, Emile, conc.
Alber, Mischler & Cie, mont.
boîtes.
- 152 Boillot, Léon, prop. et archit.
(Gérant) A. Guyot, Paix 43.
Comtesse, Fritz, acheveur.
Pellaton, Jean, remonteur.
Sommer, Charles, commis.
Guir-Segesmann, Edm., taill.
Petitpierre, Louis, remont.
Donzé, Marc, remont.
- 152 Grimm, Pl, remont.
Girard, Alb., pendant.
Dellenbach, Fernand, obus.
- 153 Bonnet, Joseph, prop. et
bijout.
- 154 Société Anonyme, propr.
(Gér.), Buhler-Pécaut.
Sausser, Alfred, empl. gare.
Petitpierre, Charles, mécanic.
Maistre, Alb., compt.
Albricci, Elise Vve.
Manthé, Marie Vve.
Gutmann & Gacon, auto-ga-
rage. — Construc. mécaniq.
Pfæffli, Armand, horl.
Vaucher, Adolphe, remont.
Gacon, Jules, mécan.
Fahrni, Armand, remont.
- 155 Albrecht, Rod., prop., f. d'étuis.
Ducommun, Charles, remont.
Rubattel, Fréd., graveur.
Langenegger, Frères, f. étuis,
Rochat-Colin, J., doreur.
Rufener, Alfred, f. d'horlog.
Rufener & Cie, f. d'horlog.
Godat, André, commis.
Aeschlimann, Ern., doreur.
Gigon, René, ressorts.
Aeschlimann, E., Mme, épic.
- 156 Schwob frères & Co., S. A.
Tavannes Watch Co.
Scheurer, Fritz, concierge.
- 158 Schwob & Co., S. A. prop.
Mojon, Fritz, concierge.
- 165 Balanche, Héléne, prop.
(Gér.) Beljean, Jules, not.
Humbert-Droz, Ulysse, boît.
Schneider, G., empl. C. F. F.
Matthey, Hermann, remont.
Geneux, Charles, boîtier.
Leduc, Aug., emboîteur.
Berger, Paul, employé.
Gindrat-Delachaux, René, fab.
d'horlogerie.
Vaucher, Werner, rem.
Receveur, Georges, pivot.

- 166 Didisheim fils, Henri-A., prop.
Fabrique Marvin.
Nicolet, Alcide, concierge.
- 167 Société anonyme, prop.
(Gérant) Beljean, Jules, not.
Biondi, Etienne, ingén.
Fivian, Ernest, boulanger.
Racine, Henri, secrets.
Montandon Arn., prof. éc. art.
Monnier, Arthur, commis.
Quartier, Henri, remont.
Duret, Alfred, mécanicien.
Bernard, Pierre, horlog.
Warmbrodt, G.-Ele, commis.
- 169 Société anonyme, prop.
(Gér.) Beljean, Jules, not.
Kunz-Montandon, C., pierr.
Buchser, Edouard, rem.
Hermann-Droz, Paul, dégr.
Aellen, Gédéon, compt.
Gagnebin, Léon, remont.
Cattin, Ariste, boîtier.
Chopard, Paul, comm. post.
Wuilleumier, Daniel, échapp.
Farque, François, concierge.
- 170 « Le Globe » (S. A.), propr.
Outils et fournitures d'horl.
Lugrin, A. & Cie, fab. d'horl.
Werth, Gustave, concierge.
- 171 L'Héritier, Vve, prop.
Hauser, Alph., fab. d'horl.
Jeanneret, Arthur, horlog.
Meyer, Sylvain, remont.
Bloch, Jules, fab. d'horlog.
Breitenstein, E., chef fab.
Jeanneret, Henri, commis.
Nussbaum, Louis, mécan.
Quartier et Girard, rem. term.
Gœtschel, Marcel, empl. com.
Simon, Jules-A., horlog.
Courvoisier, Alex., photograv.
- 174 Constantin & Cie, propriét.
et fab. boîtes or.
Tripet, Alexis, concierge.
- 178 Société Anonyme, propriét.
Ryser et Cie, fab. ressorts.
Zaugg, Hermann, décoll.
Panissod, Arnold, commis.
Vermot, Vve Paul, fab. d'horl.
Robert, Aug., remonteur.
Jeannet, Albert, commis.
Graber, P.-E., rédacteur.
Ryser, Chs, fab. ressorts.
Tschanz, Théoph., remont.
- 183 Giauque-Lehmann, Camille,
prop. et m. graveur.
Hirschy, Paul, commis postal.
Calame, Paul, correspond.
Welten, Eugène, commis.
Parel, Léon, pharmacien.
Moat, Ges, représent.
202-204. Usine élect., Commune, pr.
205. Boillot, Léon, prop.
Staudemann, Louis, voitur.
Thiébaud, Camille, fact.

Paix (Rue de la)

- 1 Hoirie de Julien Bourquin, prop.
(Gér.), Bourquin-Jaccard.
Schœpf, Jules-Ed., négoci.
Schœpf-Bonjour, Anna, s. prof.
Nagel, Théodore, pasteur.
Cocorda, Dante, pasteur.
Ganser, Hans, f, d'horlog.
Ducommun, Louis.
Laubscher-Zuger, L., commis.
Jeanneret, Ab., direct. fab.
- 3 Hoirie de Julien Bourquin, prop.
Leuba, Georges, grav.
Meyrat, Pauline, instit.
Ducommun, Jâmes, Vve.
Moore, Alfred-H., représ.
Metzger, Edmond, boucher.

- 3 Gutknecht, Pierre, fab. d'horl.
Isler, Robert, tailleur.
Dubied, Alfred, voyageur.
Descombes-Kaufmann, M., com.
Pachter, David, remont.
- 3 bis Calame, J.-Arn, propriét. et
fab. d'assortim.
Vaucher & Méroz, f. d'horl.
Eberhardt, Paul, dégross.
Atelier mécanique Duplex.
- 5 Calame, J.-Arn., propriét.
Dubois, sœurs, mercerie.
Munger, Vve Julie, mén.
Bachmann, Maria Vve.
Cuenot, Simon, horlog.
Vaucher, Hri Vve, fab. horl.
Spahn, Léon, mécan.
- 7 Chopard, Paul Mme, propr.
Chopard, Paul, assur.
Aellen, Alfred, remont.
Pellaton, Emile, visiteur.
Engel, Albert, estamp.
Kretz, Joseph, ferblant.
Pauli, Elisabeth.
Lévy, Sim., Vve, journ.
Quéloz, Aug., Vve, journ.
- 9 Wuilleumier, Charles, prop.
Jeanneret, L.-W., pier.-sert.
Jeanneret-Jornod, Esther Vve
Schmitt-Muller, J., typogr.
Jeanneret, Louise, pos. glac.
Eberhard, Léon, remont.
Guignac, Jeanne, institutrice.
- 11 Ditisheim, Hoirie, propr.
Ditisheim-Lang, Jules, fabr.
d'horl. (ménage).
Lehmann, Emile, négoc.
Ditisheim, Gges, fab. d'horl.
- 13 Hess, Mlle, propriét.
Hess, Louise, ménag.
Franelle, Eug., fourn. d'horl.
- 13 Franelle, Vve, Julia, mén.
Gruet, Edmond, courtier.
Blanchard, Marie, Vve, pension.
Mathias, Alb., rédacteur.
Guye, Ele, commis.
- 15 Nussbaum, Louis-Ferd., prop.
Salle d'évangélisation.
Borle, Zélim, remont.
Girard-Dubois, Constant, Vve.
Lampre, Lina, parapluies.
Hämmerly, Fritz, empl. tram.
Girard, Pl-René, remont.
- 17 Hoirie Bourquin, prop.
Kenel-Bourquin, D., fab. d'horl.
Leuzinger, U., peint. gyps.
Oberli, Vve, Marie, ébauch.
Obert, Charles, remont.
Kleeblatt, D., s. profes.
Joly, Fanny, garde-malade.
- 19 Béguelin, Aug., prop. et avoc.
Renaud, Louis, pierres fines.
Grosjean-Gnægi, C.-A., rem.
Niestlé, Adrien, grav. joaill.
Bortkiewicz, Théoph., empl.
- 21 Bourquin-Jaccard, A., propr.
(Gér.), A. Bourquin, archit.
Wuilleumier, Vve Julie, mén.
Bravand, Emile, photogr.
Fluckiger, E., pos. glaces.
Indermuhle, Arn., caiss. Banq.
Heaton, Edm., prof. langues.
Perrin-Gabus, H., émail.
- 23 Borel, Charles, propr.
Clinique du Dr Chs Borel.
Borel-Rœsinger, Eug., Vve.
Robert-Borel, E., représ.
Perret, Fernand, horlog.
- 25 Jacot, Louise-Ad., prop.
Eymann, Joh., émailleur.

- 27 Stebler, Mmes, propriét.
Weber, Charles, représ.
Jeanneret, André, Doct. médec.
Vaucher, Ges, remont.
- 31 Dubois-Peseux, Ed., pr. et f. d'h.
Dubois, Victor, fab. d'horl.
Dubois et Cie, fab. d'horl.
- 33 Gøering, J., et enf., propr.
Gøering, Vve Ls, fab. d'horl.
Chapallaz, René, archit.
- 35 Grisel-Fath, Ls, Vve, propr.
Grisel-Buttiker, Vve Alice.
Grisel, Louis, fab. d'horl.
Grisel, sœurs, Mlles.
Morin, A.-J., Mme, s. prof.
- 39 Kummer-Haas, Vve, prop.
Sagne, Julia, pos. glaces.
Hantz, Edmée, prof. piano.
Grosjean, Armand, instit.
Johnner, Jean, tapiss.
Breitling, Gast.-Léon, fab. d'hor.
- 41 Andrès, les enf. de Jean, pr.
Andrès, sœurs, épicerie.
Ducommun, Méлина, ménag.
Coulon, Antte, coutur.
Moser, Alex., mécanic.
Robert, William, boîtier.
- 43 Guyot, Alf., prop. et gér. d'im.
Erler, Edouard, emboît.
Bœsiger, Pierre, monteur.
Mettler, Fritz, imprim.
Vaglio, Mlle, école part.
Rogister, Camille, comptab.
Von Kænel, Chs, mécan.
Dietsche, Franz, direct. fabr.
Gendre. Ami, horlog.
- 45 Mermod-Rossel, Fanny, prop.
Méroz, Arnold, fab. d'horl.
Rebetz, Vve Elisa, taill.
Jacot, Philém., remonteur.
Cartier, Arm., comptable.
- 45 Calame, Alfred, fournis.
Bardet, Jules, empl.
Braichet, Jos., com. post.
Eberlé, Ant., décalq.
Sengstag, Chs, doreur.
- 47 Grandjean, Charles, prop.
(Gér.) Hainard, U., Paix 49.
Jeanneret, Vve Henriette.
Jaccard, Justin, boîtier.
Arnoux, Henri, boîtier.
Butzberger, Fritz, mécan.
Jeanrenaud, Louis, rem.
Montandon, Chs, Vve, régl.
Möri, Chs, couvr.
De Piétro, Phil., bijout.
Boichat, Charles, horloger.
Peltier, Alf., remont.
- 49 Trezzini, Franç. et Hen., prop.
(Gérant) Hainard, U.
Vuitel-Gabrie, Théodore, four-
nitures d'horlogerie.
Harder, Jacob, graveur.
Racine-Aebi, Estelle, Vve.
Jeannet, Louis, remont.
Berney-Bolle, J., remont.
Von Arx, Otto, remont.
Jaggi, Adolphe, voyag.
Hainard, Ulysse, greffier de
paix.
Riegert, Vve, Mina, journal.
- 51 Gerber-Engel, J., pr. et fab. secr.
Stern, Mme, tab. et cig.
Hainard, Ern., fab. secrets.
- 53 Dessoulavy, F.-L., prop.
Sahli-Sandoz, F.-Ed., s. prof.
Von Gunten, Fréd., boît.
Verdon, Vve Marie, pol. aiguill.
Gigon, Joseph, camionn.
- 53bis Dessoulavy, Fréd.-Ls, prop.
et peintre décorat.
Soler, Franç., remont.
Studler, Georges, manœuv.

- 53 a Dessoulavy, F.-Louis, prop.
- 55 Faivret, Vve Alf., pr. et émaill.
Nicolet, sœurs, raquettes.
Isler, Philippe, boîtier.
- 55 bis Ringer, Vve Sophie, prop.
Werner. Arm., photogr.
Saucy-Bessire, Emile, rem.
Jacot, Rose, instifutr.
- 57 Trezzini, Franç. et H., prop.
(Gérant) Hainard, U.
Muller, Vve Louise, mén.
Létondal, Hri, remont.
Rochat, Jules, remont.
Chopard, Arth., prép. fail.
Dupin, Léa, Vve, ouv. fabr.
- 59 Trezzini, Franç., prop.
(Gérant) Hainard, U.
Lergier, Louis, remonteur.
Niestlé, Jeanne, Vve, ménag.
Richard, Charles, boulang.
Jeanmairet, Georges, émaill.
Lindenmann, Ch., facteur.
Lergier, Vve Julie, ménag.
Rothen, Suzanne Vve.
- 60 Collège de l'Abeille, Comm., p.
Droz, Laure, concierge.
- 61 Chappuis, D., prop. et m. comb.
Berger, Vve Rosine, pol. boît.
Genin, Adonis, empl.
Amiguet, Louis, emboîteur.
Eggli, Fritz, fromager.
Gauthier, Marguerite Vve, mén.
Perrin, Olga, commis.
Geiser, Fritz, laiterie.
- 63 Sémon-Girardin, Ls-Art., prop.
(Gér.) Guyot, Alf., Paix 43.
Courvoisier-Vuthier, L., fond.
Victor-Jodry, Const., boît.
Berger, Jules, mécan.
Moulin, Fritz, empl. téléph.
Jeanneret, Virgile, démont.
Ziegler, Ele, ciment.
Amstutz, Jean, fournitur.
- 65 Noirjean, Mmes, propr.
(Gér.) Guyot, Alf., Paix 43.
Gilgen, Jean, anneaux.
Jaccard, Edouard, remont.
Racle, Léon, commis. post.
Jeanneret, Paul, facteur.
Marchand, Léon, graveur.
Wiemann, Marie Vve, journ.
Marchand, Rosa, tabacs & cig.
Bregnard, Pl, Vve, épïc-merc.
- 67 Wullemin, Ls, prop. et ferbl.
(Gér.) Guyot, Alf., Paix 43.
Constantin, Raymond, boît.
Huguenin-Hertig, Ed., sert.
Rommel, Marie, Vve, mén.
Biedermann, Jules, mécan.
Grosvernier, Albert, boît.
Zeender, Fréd., m. cordonn.
- 69 Comola, Henri-Félix, prop.
(Gér.) Guyot, Alf., Paix 43.
Voland, Vve Anna, ménag.
Jeanmaire, Vve Louise, tapiss.
Boucherie Bell (S. A.).
Richard, Arnold, horlog.
Rigotti, Paul, plat. vern.
Froidevaux, Bertha.
Fesselet, Const., man.
Bassegoda, Bald., café-brass.
- 70 Fluckiger-Schmidiger, prop.
Société coopérative, laiterie.
Cerutti, Jean, menuis. (atel.).
- 71 Comaita, Jos.-Marie, prop.
(Gér.) Guyot, Alf., Paix 43.
Tolck, Emile, Vve.
Gerber, Emile, s. prof.
Roth, Jacob, emboît.
Vœgli, Jean, m. tailleur.
Meyer, Emile, cond. C F. F.
Dubois, Louise, coutur.
Chevrolet-Weibel, Vve Marie.
Gygi-Leuba, E., emboît.
Augsburger, Hri, rhab. boîtes.
Leuba, Chs, remont.

- 72 Fluckiger-Schmidiger, prop.
Pasquero, Bern., m. cordonn.
- 73 Comaita, Jos.-Marie, prop.
(Gér.) Guyot, Alf., Paix 43.
Robert, Jâmes, boîtier.
Monnier, Jules, remont.
Jequier, Henri, remont.
Chatelain, Elisa, Vve.
Lehner, Lucien, empl. C. F. F.
Maire, Henri, boîtier.
Huguenin, Léon, fact.
Manera, Andréa, cordonn.
Reichen, Chs, commis.
Fassnacht, Arth., Vve, horl.
Gerber, Paul, graveur.
- 74 Crivelli-Boni, Jean, prop.
(Gérant), Guyot, A., Paix 43.
Boni, Vve Louise, s. prof.
Crivelli, Jean, architecte.
Filleux, Chs, guilloch.
Læderer, Léon, remont.
Schepringue, Henri, emboît.
Brandt, Ls-Eug., cafetier. et rem.
- 75 Comaita, Jos.-Marie, prop.
(Gér.) Guyot, Alf., Paix 43.
Breguet, Fritz, secrets.
Kiefer, Gust., fab. mastic.
Montandon, Paul, nickel.
Dubois, François, émail.
Jacot, Albert, manœuvre.
Arnoux, Emile, journalier.
Zona, Pierrienne.
Gigon-Droz, Francis, rem.
Porret-Favre, Aug., emboît.
Droz, Louise, Vve, journal.
- 76 Crivelli-Boni, Jean, prop.
(Gér.) Guyot, Alf., Paix 43.
Borel-Calame, G., graveur.
Weick, Georges, fourniture.
Richli, Emile, menus.
Rossel, Marc, voyag.
- 77 Comaita, Jos.-Marie, prop.
(Gér.) Guyot, Alf., Paix 43.
Landry-Rosset, Ch., rem.
Matthey, Emile, pendants.
Valotton, S., nég. vins.
Leuba, César, remonteur.
Favre, Gustave, manœuvre.
Nicolet, Camille, ressorts.
Evard, Paul, typographe.
Knüss, Numa, commiss.
Cattin, Marc, remonteur.
Chalet, Ern., ach. échapp.
- 79 Comaita, Jos.-Marie, prop.
(Gér.) Guyot, Alf., Paix 43.
Thiébaud, Vve Anna, mén.
Brunner, Léon, sertiss.
Zehr, Eug., chef train.
Boillat-Berger, Ges, rem.
Willen, Ariste, remont.
Panissod, Edouard, horlog.
Adam, Georges, ébauches.
Perregaux, Vve Léa.
Jobin, Jules, boît.
- 81 Comaita, Jos.-Marie, prop.
(Gér.) Guyot, Alf., Paix 43.
Winkelmann, Tell, boîtier.
Ducommun, Paul-Ed., emb.
Vaucher, Louise, Vve, journal.
Gut, Vve François, tricot.
Grandjean-Bourquin, Ul., rem.
Piguet, Jean, mécan.
Steiner, Jacques, parquet.
Steiner, Alfred, mécan.
Costa, Joseph, m. cordonn.
Poggia, Marie, Vve, obus.
- 83 Romério, Vincent, prop.
(Gér.) Guyot, Alf., Paix 43.
Verdon, Vve Ch., rep. linge.
Grisel, Fanny, Vve.
Hirschy-Ducommun, Lse, Vve.

- 83 Wolf, Oscar, boîtier.
Buhler, Henri, café-brass.
Jenzer, Jules, boît.
- 85 Romério, Vincent, prop.
Schwarz, Paul, f. d'horl.
Romério, Vinc., fils, const.
Delémont, Arnold, boîtier.
Berthe, François, menuisier.
Pétremand, Fritz, remont.
Monnier-Girard, Jules, rem.
Gagnebin, Arthur, manœuv.
Poget, Maurice, fonct. C. F. F.
Augsburger, Léopold, remont.
- 87 Meyer-Graber, C., pr. et fab. d'h.
Strittmatter, Ed., commis.
Breitmeyer, J.-C., f. d'horlog.
Pipy, Ed., emboîteur.
Pieren, Ed., facteur.
Aeschmann, Ernest, fact.
Rothen, Fritz, Vve, ébauches.
Ryser, Edmond, tapiss.
Ramseyer, Ach., m. tailleur.
Brailowsky, Max, horlog.
- 89 Nicolet, Alb., prop. et compt.
Nicolet, Marc & Cie, f. d'horl.
Frei-Spahr, Ed., commis.
Brunner, Arthur, sertisseur.
Maistre, Joseph, comptable.
Ding, Georges, joaillier.
Pappa, Georges, commis.
Hasler, J.-H. & fils, f. d'horl.
Delachaux, P.-Ed., remont.
Studer, Anna, prof. langues.
- 90 Lœrtscher, J., propriét.
Neury, A., confis.-pâtiss.
- 91 Bregnard-Probst, J., pr., grav.
Beldi, Hermann, remont.
Niestlé, Fréd., remont.
Hasler, Gges, fab. d'horlog.
- 95 Vigezzi, J.-B., Hoirie, prop.
(Gér.) Guyot, Alf., Paix 43.
Erard, Pauline Vve.
Kunz-Robert, Chs, remonteur.
Calame, C., bibl., café, thé.
Girardet, Paul, remonteur.
Jost, Hri, vitrier.
- 97 Guyot, Alf., propr.
Kummer, Adolphe, manœuv.
Maillot, Vve Aimé.
Droz-Huber, J.-Ul., boît.
Calame, Louis, remont.
Schläppi, Pierre, caviste.
Jost, Hri, vitrier.
- 99 Picard, Edmond, Vve, propr.
Villa « Mon Rêve ».
- 101 Didisheim-Goldschmidt fils
& Cie, propriétaires.
Fabrique « Juvenia ».
Gerber, Jacob, concierge.
- 107 Robert, Alf., prop. et f. d'horl.
Schlenker, Ernest, décoll.
Ducommun, Ls, remont.
Albrecht, Georges, rem.
Albrecht, Marie, épïc.-charc.
Breguet, Edouard, remont.
Borel, Otto, visiteur.
Reutter, Marc, régl.
Umiker, Oscar, compt.
Bandelier, Marie, institut.
- 109 S. A. Immeuble, propr.
(Gérant) A. Bourquin, archit.
Niedt, Chs, remont.
Mosimann, Vve, Julie.
Amstutz, Vve Juliette.
Perret, Jules, emboît.
Matthey, Arthur, remonteur.
Aubry, Will., remont.
Furrer, Jean, compt.
Pappa, Henri, facteur.
Delaprès-Elzinger, J.-A., pol. b.

- 111 Vitori, Léop., prop. et comm.
Jordan, Ernest, pierr.
Chautems, Ch.-Ad., boîtier.
Favre, Numa, pivotteur.
Roth, Alfred, visiteur.
Lemrich, Arthur, cadrans.
Dimier frères & Co., f. d'horl.
Gabus, Ed., boît.
- 125 Bourquin-Jaccard, Alb., propr.
Bourquin, André, architecte.
Kocher-Brodmann, Chs, nég.
Blanc, Alphonse, notaire.
Levaillant, Marcel, fab. d'horl.
Jeanneret-Boss, G.-W., conc.
- 127 Bourquin-Jaccard, Alb., propr.
(Gér.) A. Bourquin, archit.
Perret-Richard, Léop., commis
Mæder-Reymond, Fr., horl.
Benoît, Paul, chef atelier.
Racheter, Alcide, commis.
Hæcker, Ad., fab. d'horlog.
Dubois, Vital, guillocheur.
Waschmann, Alb., prof. gymn.
Méroz, Paul, commis.
- 129 Eigeldinger, A. & fils, pr. et
fab. d'horlog.
Kramer, A., concierge.
- 133 Fabrique Auréole, propriét. et
fab. d'horlog.
Devenoges, Edm., concierge.
- 135 Ditisheim & Cie, fab. Vulcain,
fab. d'horlogerie.
- 153-155 Braunschweig, les fils de
L., Fabrique Election (S. A.)
Knecht, Augte, concierge.
- Parc** (Rue, du)
- 1 Schönholzer-Schilt, Charlotte-
Caroline, prop.
(Gér.) A. Jeanmonod.
Walter, Chs, tailleur.
Piguet, Paul, émaill.
Monnig, Vve Marie, journal.
Pahud, Ami, ag. police.
Pahud, Laure, tabacs-cigares.
Matile, Georges, graveur.
Eberhard, Paul, émailleur.
Ponti, Aug., menuis.
Tripet, Hri, affich.
- 1 Etienne, Henri, manœuv.
Mahny, Jâmes, mécan.
Roggli-Aubry, Alf., serrur.
Lévy, Simon, voyageur.
- 2 Calame-Colin, Jules-A. Vve et
Louis-Ed., prop.
(Gérant) Chs-Osc., Dubois.
Hämmerly, A., fab. d'horlog.
- 3 Monnier, Anna, prop.
(Gér.), Jeanmonod, A., Parc 23.
Schmidt, Nicolas, Vve, ménag.
Bäumle, Gust., magas.
Guinchard, Vve Thérèse, fruits
et lég.
Comment, Sylvain, rhab. boîtes.
Calame, Louis, manœuvre.
Hofmann, Jacob, pierr.
Kunz, Emile, remont.
- 4 Calame-Colin, J. Vve, rent. et pr.
Pantillon, David, bijout.
Meylan, Alfred, sertisseur.
- 5 Vielle-Schilt, Emma, prop.
(Gér.) Jeanmonod, A., Parc 23.
Dubois, Jules, remont.
Horowitz, Isaac, voyageur.
Vœgeli, Fréd., tonnelier.
Kronvitter, Max, remont.
Croutaz, Marc, typogr.
Riskin, Fritz, remont.
Morthier, Hri, chef all. gaz.
- 6 Torriani frères, prop.
(Gér.) Dubois, Jules, avoc.
Meyer-Misteli, Vve, modes.
Meyer, Fritz, chauffeur.
Meyer, Emma, doreuse.
Richard, Théoph., sans profess.
William, Vve Rosa, ménagère.
Metthez, Ele, pendants.
Saglio, Jos., m. cordonn.
Theurillat, Ali, remont.
Huguenin, Paul, ébéniste.

- 7 Hotz-Schilt, Elise, prop.
(Gér.), Jeanmonod, A., Parc 23.
Berchtold, Jean, tourneur.
Rossel, Jules, représent.
Devaux, Gust., voyageur.
Hunsperger, Ed., bois vann.
Bourquin, Ph., instituteur.
Barben, Edm., nég. cig.
Guyot, Marie, Vve, journ.
- 8 Hoirie Gogler, prop.
(Gér. Guyot, Alf., Paix 43.
Huguenin & Cie, fab. ann.
Walter, Alex., m. cordonn.
Fleurier Watch Co, fab. d'horl.
Matthey, Albert, remont.
Fellhauer, A. & Cie, m. serrur.
- 9 Weill, A., prop.
Weill, Alphonse, sans profess.
Weill, Alfred, fab. de bâches.
Ferrier, Henri, technic.
Brunisholz-Kohler, R., voyag.
Duvanel, Alb., mécan.
- 9 bis. Hoirie Gogler, prop.
(Gér.) Guyot, Alf., Paix 43.
Ditisheim, Paul S. A., f. horl.
Schlæppi, Charles, commis.
Bippert, A., Vve.
Hofer, Léon, remont.
Strubin, Jean, Vve.
Henchoz, Mlles, dem. mag.
Ullmo, Jacq., Vve, s. prof.
Hèche, Ls, comptable
Didisheim, Marc, f. d'horlog.
Frey, Jules, commis.
- 9ter Hoirie Gogler, prop.
(Gér.) A. Guyot, Paix 43.
Gogler, Chs, ameublement.
Bernheim-Meyer, Vve, nég.
Grumbach, Jules, f. d'horl.
Gogler, Alph., édit. et assur.
Monet, Louis, méd.-dent.
Gostely, Gérald, représent.
Welti, Ern., assurances.
Feil, Georges, concierge.
- 10 Rebmann-Maurer, Hri, prop.
Grœpler, J, fotogr.
Römer, Oscar, coiff,
- 11 Arn, Ad., propr. et m. boulang.
Gindrat, Arnold, commis.
Moro, Pierre, m. tailleur.
Favre, Bernard, commis.
Hirschy-Sorgen, Ed., sert. diam.
Morhardt, Anna Vve.
Arnould, Arth., guilloch.
- 12 Perret-Leuba, Jules-H., prop.
Payot, Th., négociant.
Junod-Mercier, C., f. brasel.
Wolf, Jules, fab. d'horlog.
Schwab, Alf., commis.
- 13 Boillot-Muller, Ed., Hoirie pr.
(Gér.) L. Spahr.
Bloch-Bernheim, Vve, s. prof.
Rössinger, Georges, profess.
Lauber, Louis, facteur.
Universo, fab. d'aiguilles.
Gallandre, Ch.-E., not.
Jardin, Otto, horlog.
Cuny, Cécile, pianiste
- 14 Brunner, Emile, propr.
(Gérant) A., Guyot.
Barbezat, Chs, manœuv.
Frey, Vve Jean, s. pro
Leuba, Louis, comptable.
Walter, Jules-Aug., remont.
Brunner, Vve Emma, mén.
Racine, Cécile, corsetière.
Ducommun, Suzanne, école enf.
- 15 Boillot-Muller, Hoirie, prop.
(Gér.) L. Spahr.
Surdez, Paul, secrets.
Grabber, Fritz, manœuv.
Dumont, Chs, coiff. (ménage).
Lecoultre, Emma, fin. boîtes.
Guy, Max, commis.

- 15 Stucky, Ed., remont.
Vaucher, Adalb., ad. aig.
- 16 Bourquin-Rosset, Hoirie, pr.
(Gér.) D. Kenel, Paix 17.
Ducommun-Billon, Marie Vve.
Riesen, Anna, taill.
Beurret, Adrien, Vve.
Robert, Numa, Vve, obus.
Cosandier, Lina Vve, horl.
Doizenet, J., Mlle, régl.
- 17 Schönholzer-Schilt, J. Vve, pr.
(Gér.) A. Jeanmonod.
Steiner, Samuel, ress.
Plüss, Vve Elisabeth.
Piaget, Chs, secrets.
Blum, Henri, meubles.
Sandoz, Henri, mécan.
Zurbuchen, Ele, fond.
Zurbuchen, Jules, épicerie.
- 18 Schlotthauber-Wuillemin, Hoirie
 propr.
Fehrenbach-Schlotthauber, Th.,
fab. d'horl.
Girod, F.-A., masseur.
Borney, Candide, tricot.
Gentil, Léontine, dem. mag.
Châtelain, Alice, pol. b. or.
Droz, Paul, termineur.
Bourquin, Julie, mén.
- 19 Schönholzer-Schilt, C.-Carol., p.
(Gér.) A. Jeanmonod.
Zehr, Ernest, fab. secrets.
Perrenoud, Emma, s. prof.
Faivre, Julie, ouv. fab.
Neiger, Alexis, bijout.
- 20 Besançon, M.-J., prop.
Wuitel, Angèle et Berthe.
Kurz, Anna Vve.
Bugnon, Emma Vve.
Wuitel, Mad., ménag.
- 21 Hotz-Schilt, Elise, prop.
(Gér.) A. Jeanmonod, Parc 23.
Von Almen, Anna.
Michelin, Juliette, s. prof.
Ducommun, J.-E., pos. glac.
Perret-Dunand, P., menuis.
François, Emile, mécan.
- 22 Dubois-Rozat, Hoirie, propr.
Gaille, Vve Sophie, épicerie.
Guyot, Jules, pendants.
Parel, Léon, grav.
Mathez, Georges, fournit.
Debély, Arn., horlog.
Vallotton, Victor, industriel.
- 23 Hotz-Schilt, Elise, prop.
Jeanmonod, A., gérant d'imm.
Antenen, Elise, repass.
Sobol, Azzil, horlog.
Georges, Hri, guilloch.
Grisel & Wilhelm, émail
- 24 Hirsch, Daniel, propr.
Buess & Gagnebin, fab. d'hor.
Buess, Herm., Vve, adouc.
Grumbach, René, fab. d'horl.
- 25 Gallet-Nicolet, Ad., prop.
Gallet, Gges, f. d'horl., (mén.).
Guye, Vve Louise, ménag.
Christen, Léopold, remont.
Nordmann & Cie, fab. d'horl.
Nordmann, Luc., fab. d'horl.
- 26 Löy, Henri-Gottf., prop.
Flieg, Melchior, couvreur.
Hofmann, B., prof. gym.
Haeusler, Ele, boulang.
- 27 Gallet-Nicolet, A. et ses enf, pr.
Schneider, Jules, nickel.
Schönholzer, Ph., méd-chirurg.
Bourquin, Emile, remont.
Ditisheim, Paul, fab. d'horl.
- 28 Löy, Henri-Gottf., prop.
Henké, Jean, m. tailleur.
Ditesheim-Metzger, Vve Aar.
Fankhauser, Arn., secrets.
Jeanneret, J.-H., commis.
Beausire, Arnold, fact.

- 29 Mairot frères, prop.
Schweizer & Schœpf, gain.-rel.
Joerin, A., fils, coiffeur.
Lamarche, Ed., fab. cercles.
Glauser, B., boîtier.
Thiébaud, Léon, visit.
Pétrémand, Julie. V^{ve}, pol. b. or.
- 30 Löy, Gottf.-Henri, prop.
Christen-Ruch, G., grav.
Meyer, Arnold, remont.
Nussbaum, Arn., emboîteur.
Deck, Ottilia, librairie.
- 31 Cornu-Monnier, Ls-F., prop.
Sahli-Seiler, E., café temp.
De Limoges, Chs-À., f. horl.
Cornu, Ami, fab. ann.
Sahli-Borel, Ges, sertiss.
- 31bis Montandon-Simmen, P., pr.
Frossard, Ad. Vve.
Wille-Notz, A., épicerie.
Ginnel, Marc, pâtissier.
Portmann, Marie, concierge.
Plüss, Arthur, cab. dent.
Wuthier, Georges, compt.
Secrétan, Alfred, médecin.
Courvoisier, Paul, voyageur.
- 32 Wuillemin, Vve Ad., prop.
Châtelain-Raymond, A., rem.
Jeanrichard, François, empl. C. F. F.
- 33 Muller, Charles Vve, prop.
(Gér.) Jacot-Guillarmod, R.
Jeanmaire, Vve Mariette.
Zurcher, Emile, portier.
Bergeux, E., café-brass.
Sanglard, Vve, Fédilia.
- 35 Jeanneret-Struwer, Lina-E., pr.
(Gér.) Humbert, M., Serfe 83.
Balestra, J., Moïse, négoc.
Balestra, J., fruits et lég.
Candolfi, Arnold, gypseur.
- 37 Brandt-Juvet, propr.
Mielle, Augustine, repass.
Waeffler, Ed., cafetier.
Décarro, Félix, grav.
- 39 Sandoz-Christoffel, Ed., prop.
(Gérant), Dubois, Chs-Osc.
Perrenoud & Ludy, fourn.
Breitmeyer-Rieckel, J., f. d'hor.
Ludy, Arn., fourn. d'horlog.
Perrenoud, Cés., fourn. d'hor.
Breitmeyer, J.-C., fabr. d'horl.
Veuve, Ed., mag. cig.
- 41 Etablissement métallurgique
de Vienne (Isère).
Buhler, Henri, fondeur.
Robert-Tissot, C., imprimeur.
Fab. Energia, petite mécan.
Matile et Co, nickelages.
- 43 Nicolet-Calame, Lse-Elisa, pro.
Calame-Sulzberger, L., f. cadr.
Robert-Bolle, G., fab. d'horl.
Nicolet-Butzberger Vve L., s. p.
- 44 Faivret, Walther, prop. peint.
sur émail.
Von Almen, Alf., md taill.
Haldimann, Marie, gérante
consommation.
Briot, Louis, fais. pend.
Streiff, Jacob, Vve, rent.
Tissot, Georges Vve.
Buhler, Tell, remont.
Delavelle, Ele, coiffeur.
- 45 Delévaux, Nest., prop. et f. d'h.
Debrot, Paul, Vve, fab. d'horl.
Brunschwyl, Séb., entrep.
Houriet, Fritz, remonteur.
- 46 Schlaeppli, Chs, propr.
(Gérant), Jaquet et Thiébaud.
Spætig, Fritz, boîtier.
Rudolf, Fritz, cadr. mét.

- 46 Spætig, Aline, poliss. boîtes.
Affolter, Fritz, café-brass.
Weber, Vve Elise, s. profess.
Rauss, Edm., mécan.
Jeanrenaud, Eug., bijout.
- 47 Muller-Haas, Marie, propr.
Dr P. Mamie, méd.-chir.
Baumann, H., fab. d'horl.
Koch & Berthoud, lithographes
Zbinden, Christian, rhab.
Ducommun, Elisa Vve.
Boss, Paul, fab. bracelets.
Perrenoud, Hélène, dem. mag.
- 48 Martin, Fréd., prop. et m. ferb.
Perrochet, Chs, pierr.-sert.
Ditisheim-Beyersdorf, L., f. d'h.
Ferrier, Albert, boîtier.
- 48a Martin, Fréd., propr., atelier
ferblanterie.
- 50 Leuba-Perrier, Georg., prop.
Koch, Paul, lithogr.
Roulet-Marchand, F., fab. d'horl.
Krummenacher, Jules, pos. de
glaces.
Gloor, Vve Paul, pension.
Leuba, Georges, assurances.
- 51 Martin, Fréd., prop.
(Gér.) Guyot, Alf., Paix 43.
Audétat-Guye, Hri, poliss.-finis.
Chervet, Edgar, gainier.
Rælsou, Henri, fab. d'horl.
Jeanneret, Alb., prof. mus.
- 51a Martin, Fréd., prop.
(Gér.) Guyot, A., Paix 43.
De Rocchi, Pierre, cord.
Mischler, Jean, ferblant.
- 52 Leuba-Perrier, Georg., prop.
Maire-Redard, A., fournit.
Py, Ges, fab. cercles.
Rafin, Marie, corsetière.
- 54 Société de Consommation, pr.
Vogel-Jacot, Jâmes, régleur.
Consommation.
Muller, Vve Lina, ménag.
Bertschi, Marie, fab. d'aiguill.
Clemence, Alb., fab. d'horl.
Bochet, Ida, Vve, tapiss.
- 54a Société de Consommation, pr.
Magasin de chaussures.
- 58 Challandes, Maurice, mont. de
boîtes et prop.
Rossel, Ele, visit.
- 60 Richardet, Henri-Arth., prop.
et fab. de cadrans.
Universo No 10, fab. d'aiguill.
Debrot, Pl, fab. aig.
Daniel, Alf., poêl.-fum.
- 62 Vuille, Paul-Alb., prop.
(Gér.) Guyot, Alf., Paix 43.
Schneider, Emma, pension.
Pellet, Samuel, m. cordonn.
Penseys, Paul, horlog.
Montandon, Jules, chef équipe.
Favre-Morel, Vve Jules.
- 63 Synagogue, Comm. israél., prop.
Chautems, Paul, concierge.
- 64 Vuille, Paul-Alb., pr. et confis.
(Gér.) Guyot, Alf., Paix 43.
Taillard, J.-V., fab. d'horl.
Châtelain, Edm., tab. et cig.
Giauque, Emile, graveur.
Graizely-Christe, J., com. postal.
- 65 S. A. « Le Progrès », prop.
Ehrensperger, Henri, sertiss.
- 66 Chatillon-Graziano, H.-A. vve, pr.
(Gér.) Guyot, Alf., Paix 43.
Krœpfli, Aolphe, soldeur.
Schütz-Matthey, Edm., com. de
cuirs.
Borel, Jeanne, tricot.

- 66 Graziano, Louise, institut.
Braichet, Jos., com. post.
Bonifas, Chs, & Cie, déc.-joaill.
Châtillon, Hri, nég. horl.
Duvoisin, Emma, ménag.
- 67 Fetterlé, Jules, prop.
(Gérant) L. Bersot.
Savoie, Jules, charcut.
Beretta, Vve Louis, desserv.
Calame, Jules, fils, représ.
Favre, Henri, manœuv.
Girod, J. G. (S. A.), horlog.
Roux, Rodolphe, charron.
Perrenoud, Hahn, pension.
Frund, Xavier, portefaix.
Marchand, Fritz, emboît.
- 68 Chatillon-Graziano, H.-A., Vve,
propr.
(Gér.) Guyot, Alf., Paix 43.
Cattin, Paul, m. cordonnier.
Strausack, Emma, Vve, journ.
Bourquin, Jules, ébauches.
Barbezat, Fritz, petite mécan.
- 69 Fetterlé, Jules, prop. et f. d'horl.
(Gérant) L. Bersot.
Gugenheim, Pauline, rep. ling.
Christen, Georges, manœuv.
Chapatte, Georges, boîtier.
Quaile, Edmond, visiteur.
Girardin-Spahr, E., manœuv.
Cuhe, Numa, mécanicien.
Lazzaroni, Ele, mécan.
Portenier, Arn., cuvet.
- 70 Nuding, Ch.-Alb., prop.
Adam, Alfr., Vve.
Albertini, Jos., tailleur.
Veesser, Robert, commis C.F.F.
Vuille, Louis, commis.
Imhof, Arthur, décalq.
Schmoll, Constant, taill.
Arthaud, L., gérant.
Meyer, Fanny, Vve.
Reineck, Otto, m. boulang.
- 70 Landry-Simon, A., rem.
- 71 La Centrale, S. A., propriét.
Delachaux, Albert, droguer.
Roulet, Ali, représent.
Amez-Droz, Pauline, poliss.
Grosclaude, Henri, ag. droit.
Dubois, Edmond, boîtier.
Chassot, Ad., entrepr.
Hirt, Lucie, Vve, ménag.
- 72 Chatillon-Graziano, H.-A., Vve,
propr.
(Gér.) Guyot, Alf., Paix 43.
Wursten, Albert, emboît.
Schneider, Armand, manœuv.
Droz, Albert, s. prof.
Droz, Jules, man.
Schärer, Jacob, atel. mécan.
- 73 Amez-Droz, Oscar, Vve, propr.
Meyer-Lippmann, M., fab.
d'horl.
- 74 Chatillon-Graziano, H.-A., v^{re}, p.
(Gér.) Guyot, Alf., Paix 43.
Heger, Adèle, merc., bonn.
Forrer, Benjamin, caissier.
Bourgeois, Paul, coiffeur.
Berberat, César, forgeron.
Jeanbourquin, Vict., boît.
Jeannet, Adèle, Vve.
Kestelyn, Georges, tailleur.
- 75 Comaita, Jos.-Mar., prop.
(Gér.) Guyot, A., Paix 43.
Robert, Ch.-Ed., exp. comp.
Zemp, Paul, Vve.
Girard, Paul, comptable.
Besati, et Parietti, peintre.
Besati, Angelo, peint-gyps.
Pierrehumbert, Paul, s. prof.
Perret, Paul, commis.
Lesquereux, Aug., remont.

- 75 Boss, C. et Co, fab. brac. cuir.
- 76 Sauser, Hoiré, prop.
 Lowis, Alvina, coiffeuse.
 Sauser, Frères, imprim.
 Sauser, Ernest, Vve, ménag.
 Racine, sœurs, coutur.
 Pierrehumbert, Vve Jul., guill.
 Sauser, Mlles, s. profess.
 Burdet, Léon, compt.
 Volery, Henri, empl.
- 77 Comola, Henri-Félix, prop.
 (Gér.) Guyot, A., Paix 43.
 Kunz, Léon, grav. guill.
 Renner, Georges, boîtier.
 Valsesia, Natale, m. cord.
 Ottone, Isely, G., ess.-juré.
 Bosch, Gust.-Ad., remont.
 Parietti, Miro, gypseur.
 Philippin, Charles, grav.
 Droz-Pauli, Ele, doreur.
 Weick-Béguin, Alb., représent.
 Comola, Hri, entrepr.
- 78 Blum, Jules, propriétaire.
 Huguenin & Perrenond, polis.
 Jeanneret, Oswald, remont.
 Schneider, Jules, mécan.
 Bettosini, Joseph, maçon.
 Ramseyer, Adr., bijout.-joaill.
 Bédert, Jean, gainier.
- 78a Besançon-Bourquin, Hri-Ad.,
 propr.
 (Gér.) Crédit Mutuel, Serre 22.
 Robert, Estelle, rep. ling.
 Iseli, Madel., journal.
 Calame, Edouard, repass.
 Poettinger, Henri, cordonn.
 Lowis, Emile, manoeuv.
 Farine, Marc, horlog.
 Frossard, Léon, remont.
- 79 Perret, Ernest, prop.
 Graizely, Ls, fab. horl.
 Wenger, Henri, cammionn.
 Gilomen-Weick, Carol. chauss.
 Perret-Courvoisier, E., comp.
 Stœcklé, Henri, fab. étuis.
- 79 Bohren, Jean, chef de train.
 Maire, Henri-Louis, remont.
- 80 Comaita, Jos.-Marie, prop.
 (Gér.) Guyot, A., Paix 43.
 Kæser, Jean-U., remont.
 Pierrehumbert, Carol., épïc.
 Caldelari, Louis, empl. C. F. F.
 Monnin, Vve Ang. journal.
 Huguenin, Georges, mécan.
 Ducommun, Léon, fact.
 Willen, Georges, aiguill. C. F. F.
 Germond, Maurice, empl.
 Balderer, Arnold, compt.
- 81 Andréoli, Jos.-Ant., prop.
 (Gér.) Guyot, A., Paix 43.
 Montandon, A. Mme, tab.-cig.
 Etienne, Ad., guillocheur et
 graveur.
 « La Nationale », S. A., fab.
 pendants.
 Muller, Anton., ingénieur.
 Wetterwald, Léopold, impr.
 Hasler, Paul, poliss. boîtes or.
 Stegmann, Louis, comptab.
 Haenni, Hri, grav.
 Dubois, Sophie, débris.
 Notz, Edouard, horlog.
- 82 Comaita, Jos.-Marie, prop.
 (Gér.) Guyot, A., Paix 43.
 Jaggi, Jacob, Vve.
 Chédel, Fritz, remont.
 Baur, Otto, empl. gare.
 Andrié, Jâmes, représ.
 Ruh, Jean, garde comm.
 Pellaton, Vve Marthe, sert.
 Brusa, Franç., gypseur.
 Amiot, Vve Paul, régl.
 Sauser, Paul, empl. ch. de fer.
 Amey, Jos., menuis.
- 83 Richard, L., pro., boul. et café.
 Reymond, Julien, horlog.

- 83 Anderegg, Arnold, f. cuvette.
Favre, Léon, manœuv.
Amez-Droz, Camille, guill.
Meyer, Ernest, représentant.
Burkalter, Ls, emboît.
- 84 Comaita, Jos.-Marie, prop.
(Gér.) Guyot, A., Paix 43.
Benoit-Marchand, Chs, ébén.
Affolter, Antoinette, mén.
Schœni, Berthe Vve, régl.
Kaempf, Rod., graveur.
Guermann, Marie, Vve.
Sohl-Carnal, W., m. taill.
Guyot, Caroline, ménag.
Droz-Schaad, Anna, sage-fem.
Droz-Schaad, Alf., pivot.
Dünki, Jacob, menuis.
- 85 Wuilleumier, Chs, propriét. et
épicerie-laiterie.
Perregaux-Dielf. Vve Paul.
Déagostini, Rosa, poliss.
Quartier, Elise, Vve, ménag.
Perregaux, Robert, m. de pétr.
Wuilleumier, Albert, dégr.
Ablitzer, Emile, remont.
Eymann, Jean, boîtier.
- 86 Comaita, Jos.-Marie, prop.
(Gér.) Guyot, A., Paix 43.
Pohl, Wilhem, couvreur.
Jeanbourquin, Edm., remont.
Rastelli, E., sculpteur.
Metzger, Jos., appareill.
Tuscher, Alex., couvr.
Ganière, Vve Ida, sertiss.
Cachelin, Georges, horlog.
Girard, Gustave, rem.
Farlochetti, Pierre, pos. vitr.
Joly, Ilide, horl. et épicerie.
Balmer, Lucie, Vve, ménag.
- 87 Cavin, Paul, proprié. et atelier
de nickelages.
Jeanmaire, Paul, empl. C. F. F.
Méroz, Vve Célestin.
- 87 Lauber, Ernest, pivot.
Minzoni, Chs, élect.
- 88 Droz-Ott, Marie, prop.
Macchi-Wymann, R., épïc.
Disteli, Hans, m. boucher.
Droz-Ott, Numa, régleur.
Hirschy, Paul, ressorts.
Heus, Frédéric, électric.
Thiébaud, Henri, boît.
Berchten, Alcide, techn.
Guenin, Alcide, rem.
Ruspini, Emile, café.
Guyot, Louis, mécan.
Portenier, Ed., boît.
- 88a Droz-Ott, Marie, prop.
Macchi-Wymann, R., épïc.
Moreto, Joseph, cordonn.
- 89 Meyer, Jacques, prop.
(Gér.) Guyot, A., Paix 43.
Frey, Albert, graveur.
Jeanmaire, Oscar, empl. C. F. F.
Bahon, Jules, remont.
Eperon, Alice, s. profess.
Perret-Gentil, Alf., grav.
Joly, Luc, ébauches.
Clivio, François, maçon.
- 90 Bettosini, Michel, prop.
(Gér.) Guyot, A., Paix 43.
Picco, Andrea, mécanic.
Del Boca, Vinc., taill. pierr.
Zehnder, Albert, décalq.
Tschanz, Fritz, remont.
Dessaules, Alf., empl. C. F. F.
Disteli, Hans, bouch. (mén.).
Schlaepfer, Jean, mécan.
- 91 Meyer, Jacques, prop.
(Gér.) Guyot, A., Paix 43.

- 91 Droz, Alfred, relieur.
 Vuille, Ali, graveur.
 Grutter, Kilian, emboît.
 Dæpp, Jean, Vve.
 Birolo, Jean, pension.
 Deneriaz, Augusta, mén.
 Perrin, Albert, emboît.
 Jeanmairet, Chs, boulang.
- 92 Bettosini, Michel, pr. et entrep.
 (Gér.) Guyot, A., Paix 43.
 Gineprino, Léon, maçon.
 Guye-Wuillème, E., visit.
 Maire, Jâmes, secrets.
 Rossel-Luginbuhl, Chs, inst.
 Rueff, Emile, huiles.
 Blum, Salomon, pos. de glaces.
 Stegmann, Arthur, grav.
 Pasquero, Désiré, prof. techn.
 Blum, Achille, représent.
- 94 Société Immobilière; propr.
 (Gér.), Jacot-Guillarmod, R.
 Graf, Elise, Vve, journal.
 Rueff, Léopold, Vve, huiles.
 Calame, Gustave, grav.
 Mann, Henri, électric.
 Monnier, Jules, emboît.
 Frutschy, Frères, fab. verres
 montres.
 Mojon, Alcide, creus. cadr.
 Ryff, Edouard, empl. C. F. F.
 Grimm, R., empl. téléph.
 Sennhauser, H., empl. C. F. F.
 Boegli, Pline, Vve, coutur.
- 96 Miserez-Kreuz, Léon, propriét.
 et commis.
 Miserez-Jobin, Vve Marie.
 Leuenberger, Fréd., emboît.
 Wolf, Albert, épicerie.
 Maino, Eug., atel. menus.
 Farlochetti, Pierre, ver. à vitr.
- 98 Graziano, Chs, propr.
 Cattin, Edmond, demont.
 Gigandet, Aug., manœuv.
 Guinand, Cécile, modiste.
 Schefer, Alfred, mécan.
 Perrenoud, André, empl. mag.
 Ulrich, Rod., chauff.
 L'Eplattenier, Ed., joaill.
- 100 Brusa-Hirschy, Franç., pr.
 (Gér.) Guyot, A., Paix 43.
 Gindrat, Mme, Rosa.
 Egé, Charles, grav.
 Matile-Egé, Henri, rem.
 Inderwildi, Bertha Vve.
 Perrenoud, Emile, mécan.
 Schorer, Fritz, contr. C. F. F.
 Brusa, Henri, peintre.
 Erb-Zahnd, Ida, mén.
 Lassieur, Louis, chauff.
 Steiner, Ed., remont.
- 102 Brusa, Franç., prop.
 (Gér.) Guyot, A., Paix 43.
 Vautravers, Louis, nég.
 Storck, Phil., Vve.
 Schreml, Chs., tailleur.
 Matthey, John, remont.
 Favre, Armand, remont.
 Rossel, Paul-A., remont.
 Jeanguenin, Aug., boît.
 Sahli-Walter, Gges, compt.
 Sunier, Paul, peintre.
 Debely, Jules, garde-pol.
 Wanner, Jacob, tailleur.
- 103-105 Coopératives réunies, pr.
 Imprimerie Coopérative.
 Bureaux de la Sentinelle.
 Rubattel & Weyehmann, S. A.
 grav. joaill. cisel.
 Jenny, Alfred, concierge.
- 104 Brusa, François, propr.
 (Gér.) Guyot, A., Paix 43.
 Widmer, Alcide, épicier.
 Reutter, Fritz, boîtier.
 Zulauf, Frida Vve.

- 104 Rauber, Emile, boîtier.
Chopard, Adrien, remont.
Charrière, Jacq., serg. pol.
Monnier, Cécile, Vve.
Conrad, Louis, achev.
Hitz, Alfred, md bétail.
Vischer, Vve, ménag.
Droz-Dubois, T., remont.
Perrin de Piétro, Ges, comm.
- 106 Cornu, Louis, propr.
Cornu & Cie, fab. pendants
anneaux.
- 107 Société anonyme de l'Immeuble, propriét.
(Gérant) L. Boillot.
Blum, frères, fab. d'horl.
Picard, Hermann & fils, fabr.
d'horlogerie.
Devenoges-Dubois, H., fabr.
balanciers.
Half, Nicklaus, Vve.
Half, Julien, fab. d'horl.
- 107 bis Société anonyme de l'Immeuble, prop.
(Gérant) L. Boillot.
Bloch, Emile, fab. d'horl.
Cornu-Rieckel, M., f. ann.
Gutmann, Jacob, Vve.
Matthey, U., concierge.
- 108 Cornu, Louis, propr.
Cornu-Lambert, Louis, fils,
fab. pendants.
Wirz, Léon, remont.
Boschetti, Marius, concierge.
Rueff, Gabriel, fab. d'horl.
- 110 Soc. anon. de l'Immeuble, pr.
(Gérant) L. Boillot.
Tschudin, Gottl. fab. d'horl.
Grumbach, Martin, horl.
Gindrat-Ritter, J., proc. banque
Samuel, Mme, rentière.
Bernheim, Léonie, s. prof.
Courvoisier, Ele, commis.
Rubel-Courvoisier, Th., di-
recteur d'usine.
Soguel, Albert, concierge.
Grünfeld, Maurice, fab. horl.
- 112 Clivio, Henri, prop. et entrep.
Voumard, Emma, tailleuse.
Graber, Emile, sertiss.
Spira, Nathan, ministre.
Ciglia, Thomas, maçon.
Ditesheim, Marie, Vve.
Nordmann, Vve, s. profess.
Muller, Ls, fournit.
Ciglia, Thomas, maçon.
Pategay, Salom., commis.
Notz, Henri, direct. fab.
- 114 Clivio, Hri, prop.
Wuilleumier-Zumkehr, D.,
remonteur.
Dreyfus, Armand, négoc.
Nicollier, Elisa Vve.
Bassin-Landry, Ch., emp. post.
Sausser, Charles, imprim.
Meyer-Gaetschel, I., m. vins.
- 116 Blum, Maurice, prop. et fab.
du Parc.
Ditesheim, Edm., fab. d'horl.
Lauber, Chs, facteur.
Chervet, Aug., secrets.
- 117-119 Movado Immobilière, S. A.,
propriét.
Fab. d'horlog. Movado.
L.-A.-I. Ditesheim et frère.
Niederhaeuser, Alf., conc.
- 118 Blum, Mrice, pr. et f. d'horl.
Bloch, Lazare, s. prof.
- 122 Gunther & Voumard, prop.
et m. de boîtes.
Gunther, Jean, boîtier.
Voumard, Paul, boîtier.
Fischer, Arn., Vve, s. prof.
- 128 Arnould, A., prop.
Held & Cie, fab. d'horl.
Moening et Cie, fab. d'horl.
- 129 Wilckes, Jos., prop. et comm.
aciars.

- 130 Arnould, Alph., propr. et voy.
Held, Hans, fab. d'horlog.
Pétremand, Jâmes, Vve.
Mathey-Prévost, Ed., grav.
Taillard-Ravelli, Mme, horl.
Mottet, A., représ.
Engdahl, N.-P., remont.
Jacot-Girardet, Ls, technic.
Girardin, Marc., fonct. post.
- 132 Arnould, Alph., prop.
Gindrat-Delachaux & Co. fab.
d'horlog.
Conrad, Eug., pivot.
Monnier, Louis, remont.
Brunner, Charles, sertiss.
Mojon-Marchand, M., horlog.
Paratte, Arth., horlog.
Mœnig, Louis, f. d'horlog.
Gindrat, Alb., fabriq. d'horlogerie.
Heger, Ida Vve.
- 137 Schild & Cie, propriétaires et
fab. d'horlogerie.
Fluckiger, Fritz, concierge.
Graber, Alfred, concierge.
- 145 Aeschlimann & fils, drogue-
rie, denrées colon. en gros.
Gilomen, Jean, voiturier.
Jaggi, Fritz, domestiq.
- 150 S. A. Les Entilles, propr.
Droz, Jules, concierge.
Standard & Co, Reymond &
Jeanneret.
Vogt, W.-E., fab. aig.
Ranzoni, Marc, fab. verres
de montres.
- 151 Ditesheim, Isid., fab. d'horl.
Ditesheim, Achille, f. d'horl.
Biéri, H. & frère, construct.
Biéri, Hans, architecte.
Hirsch, Jacques, fab. d'horl.
Imhof, Georges, facteur.

Passage du Centre

- 3 Portmann-Nussbaum, Jos., pr.
et laiterie.
- 4 Monnier, Hoirie, prop.
Monnier-Billon, Vve Ern.
Nicolet, Ed., boîtier.
Urech, Marie, Vve, ménag.

- 4 Pharmacie Monnier.
- 5 Montandon, Marie, prop.
Scheürer, Ern., boucherie.
Montandon, Marie, café.
Quenet, Paul, fruits et lég.

Passage de Gibraltar

- 2 Richard-Luthi, Alf., prop. et m.
menuisier.
- 2a Richard-Luthi, Alf., Zweifel,
Jean et Ochsner-Glockler,
propriét.
Burgi, Elise, ménag.
Gerber, Mina, p. cadr.
Aebischer, Vve Anna.
Lora, Jean, peint.-gyps.
Droz, Jules, Vve, horl.
Bertholet, C., Mlle.
- 2b Richard-Luthi, Alf., Zweifel,
Jean et Ochsner-Glockler,
propriét.
Zweifel, Jean, archit. comm.
Borle, Jules-E., mont. boîtes.
Vallat, Ernest, guilloch.
Binggeli, Albert, graveur.
Baumann, Albert, Vve.
Muri, Ernest, boîtier.
Riecker, Marguerite, mén.
Tripet, Paul, fils, institut.
Buhler, Pl, adminis. école.

Pestalozzi (Rue)

près du Collège de la Charrière.

- 2 Cavalleri, Joseph, prop.
Robert-Tissot, Vve, nickel.
Weber, Fritz, typographe.
Ducommun, Constant, rem.
Schmid, Henri, remont.
Weber-Ambrosius, J., boît.
Luthy, Armand, boît.
Gerber, Alf., ressorts.
Cavalleri, Alb., commis post.

- 4 Collège de la Charrière, Commune, propr.
Robert, Paul, concierge.
- 55 Merégnani, Eug., pr. et entr. (Gérant), Quartier, A.
Zimmermann, Henri, jard.
- Phil.-Henri Matthey** (Rue)
En dessous de Bel-Air
- 2 Lachat-Riva, J., prop. et grav.
Robert, Vital, commis.
Zurbuchen, Jean, maçon.
Burgin, Gottl., huissier.
- 3 Hotz-Schilt, E., Mme, prop.
Hotz, Louis, professeur.
- 4 Jacot, Hri-Numa, pr. et comm.
Brandt, Justin, pendants.
- 5 Mérégnani, Eug., pr. et entrep. (Gérant) Quartier, Armand.
Girard-Huguenin, A, charg. post.
Vaucher, Fernand, remont.
Peltier, Aurèle. représ.
Parel, Lucien Vve, mén.
- 6 Jacot, Henri-Numa, prop.
Huguenin, Ulysse, remont.
Jacot-Hainard, Henri, Vve, mén.
Jacot, Adèle, Vve, coutur.
- 7 Mérégnani, Eug., propr. (Gérant) Quartier, Armand.
Huguenin, John, émailleur.
Favre, Jâmes, boîtier.
Gigon-Girardin, Pl, man.
Francioli, Polibio, menus.
Huguenin, Albert, com. post.
- 8 Feissly, Samuel, prop. et direct. de banque.
Tissot, Marie, gde-malade.
Tièche, Ariste, échapp.
- 9 Mérégnani, Eug., prop. (Gérant) Quartier, Armand.
Landry-Magnin, Artile, rem.
- 9 Girard, Alexis, remont.
Gentil-Weber, Jules, rem.
Kohly, Edouard, boîtier.
Martinet, Adèle, Mme.
- 11 Castioni-Perruchi, Ant., Vve, pr. (Gérant), A. Guyot.
Vuille, Vve Marie, ménag.
Tombet, Georges, emboît.
Sandoz, Paul, dégross.
Chapatte, René, manœuv.
- 13 Castioni-Perruchi, A., Vve, pr. (Gérant), A. Guyot.
Kupfer, Louis, manœuv.
Maître, Fanny, fab. cadrans.
Bassin, Paul, dégross.
Hirt, Arth., manœuv.
Calame, Ern., fournitur.
Graber, Edouard, gainier.
- 15 Castioni, Ant., Vve, prop. (Gér.), A. Guyot.
Dubois, Alexandre, épicerie.
Dubois, Guillaume, remont.
Matthey, Paul, boît.
Jacot, Adolphe, boulang.
Vuille-Emery, A., ressorts.
Donzé, Alice, sertiss.
Donzé, Gervais, grav.
- 17 Castioni, Ant., Vve, prop. (Gér.), A. Guyot.
Ruau, Charles, boîtier.
Delachaux, Henri, guill.
Droz, Jâmes, ébauches.
Castioni-Pfister, Vve, ébauch.
- 19 Hainard-Cavadini, Mme, prop.
Dubois, Léon, ressorts.
Brandt-Robert, Eug., rem.
Hofer, Gottfried, ébéniste.
Cavadini, Sophie, ménag.
Cavadini, Paul, guilloch.
Fankhauser, Jules, boîtier.
Wenger, Emile, prof. école, méc.
Nydegger, Rod., mont. téléph.
- 21 Ottone, Chs, fils, prop. (Gérant) Blanc, A., Léopold
Robert 66.
Magnin, Julien, remont.

- 21 Brunner, Chs, tapiss.
Kaufmann, Jean, remont.
Vuille, Paul, boîtier.
Othenin-Girard, Vve, mén.
Egger, G., facteur.
Brandt-Huguenin, Gges, boît.
Stauffer, Alex., man.
- 23 Commune, propriét.
(Gér.), Staehli, Pl. Marché 18.
Naine, Fanny, Vve, ménag.
Peçon, Chs, boît.
Oppliger, Julien, remont.
Nydegger, Alb., commis.
Georges, Adalbert, horl.
Hertig, Henri, administrat.
Salvadé, Hri, menuis.
Rohr, Gott., empl. post.
Cosandier, Will., remont.
Houriet, Julien, remont.
- 25 Commune, propriét.
(Gér.), Staehli, Paul, Marché 18.
Loichat-Corlet, Ariste, remont.
Muller, Hri, remont.
Von Gunten, Chs, pivot.
Claude, Eug., boît.
Landry, Ges, pivot.
Wiederkehr, Jean, boîtier.
Baumann, Hri, remont.
Galland, Fritz, boît.
Tellenbach, Chs, émail.
Voelin, Aug., boît.
- 27 Commune, propriét.
(Gér.), Staehli, Paul, Marché 18.
Benoît, Pl-Hri, institut.
Humbert-Droz, J., rédact.
Huguenin, Arthur, remont.
Dressel, Emile, remont.
Jeanneret, Ern., guilloch.
Macquat, Maur., boît.
Matthey, Hri-Const., étamp.
Hardouin, Gast., ann.
Perrot, Louis, remont.
Jaquet, Robert, mécan,
- 29 Commune, propriét.
(Gér.), Staehli, Paul, Marché 18.
Blandenier, Luc, remont.
Jeannin, Rob., comm. serv. ind.
Grosvernier, Arm., boît.
Rochat, Emile, remont.
Gœring, Rosine, s. profess.
Baur, Otto, boîtier.
Sandoz, Alb., remont.
Kocher, Chs, remont.
Juvet, Hri, remont,
Guillod, Ern., pend.
- 31 Commune, propriét.
(Gér.), Staehli, Paul, Marché 18.
Schupbach, Ernest, boîtier.
Bähler, Ele, remont.
Heger, Ed., remont.
Proellochs, Edm., boît.
Baumann, Ar., remont.
Reuille, Elise, creuseuse.
Jaquet, J., Vve, ménag.
Etienne, Ele-Ern., boît.
Frank, Chs, fab. secrets (mén.).
Lampert, Jean, grav.
Kirchhofer, Charles, boîtier.

Place d'Armes (Rue de la)

- 1 Schær-Nicora, prop.
Coopérative des Syndicats.
Leuba, Jean, boîtier.
Matthey, Abel, remont.
Eberlé, Maurice, fabr. d'horl.
Cattin, Emile, boîtier.
Schieler, Alex, violoniste.
Colomb, Adolphe, compt.
Jeanrenaud, Jules, rem.
Hugentobler, Gottf., mécan.
- 1bis Schær-Nicora, prop.
Droz, Emile, achev.
Vuille, Alf., nickel.
Châtelain, Marcel, commis.
Froment, Henri, obus.
Brandt, Louis, boîtier.
Robert, Henri, remonteur.
Roth, Albert, employé.

- 1 bis Berthoud, F., horl.
 2 Droz-Vuille, Henr.-Anaïse, pr.
 (Gérant), Bolle, A.
 Bernasconi, Franç., Vve.
 Jenny, Elise, Vve, pol. roues.
 Blaser, Emile, boîtier.
 Arm, Emile, facteur.
 Faivre, Léon, commiss.
 Antonozia, Angèle, journ.
 Frantz, Emile, charpent.
 Zaugg, Ls, man.
 3 Pittet, Marc., propr.
 Pittet, Suzanne, s. prof.
 Leuba, Vve Henri, f. d'horl.
 Couleru, Eugène, fab. d'horl.
 Granjean, Elise, rentière.
 3a Pittet, Marc., propr.
 Perret-Leuba, Jules.
 Calame, Emile, fab. cadr.
 4 Rais-Grosjean, Marie-Elise, pr.
 Robert, Emilie, journ.
 Tosalli, Raphael, ferblant.
 Ducommun, Sophie, colport.
 Zellmeyer & Co., décoll.
 4a Rais-Grosjean, Marie, propr.

Place de l'Hôtel-de-Ville

- 1 Hôtel-de-Ville, Commune, pr.
 Salle du Tribunal.
 Bureau de l'Etat-Civil.
 Poste de police N° 1.
 Bur. du Préposé aux inhumat.
 Dépôt Sanitaire.
 Marmier, Joseph, concierge.
 2 Strubin, Vve J., pr. et mag. fer.
 Campiche, Lucien, bracelets.
 Wyss-Strubin, L., fab. d'horl.
 Lévy, Charles, négoc.
 Ciabbarri, Emman., primeurs.
 5 Bolle-Landry, Suz.-Clém., pr.
 Kramer, Paul, bijoutier.

- 5 Cohn, Eugène, cab. dentaire.
 « Mercure », café. chocol.
 Burgat, Vve, J., pension.
 Degoumois, Samuel, empl. P.V.
 Cossali, At., représent.
 Ducommun, Adr., concierge.
 Bureau Mécano.
 Robert-Tissot, Elise, Vve, mén.
 6 Breitmeyer, Jules, Hoirie, prop.
 Fuog-Wägeli, C., tab. et cig.
 Benoît-Breitmeyer, Léon, voyag.
 Ginzburger, Léon, Vve, s. prof.

Place Neuve

- 2 Von Arx et Soder, prop. et
 magasin chaussures.
 Eigeldinger, Jacq., fab. d'horl.
 Soguel, Jacques Vve.
 Soder-Jacot, A., nég. chauss.
 Von Arx, L., nég. chauss.
 Soguel-Luthy, Gust., grav.
 4 Von Arx et Soder, prop.
 Wille-Notz, Arthur, épicerie.
 Schœpf-Monnier, Ed., m. gain.-
 relieur (ménage).
 6 Farny, Hoirie, prop.
 Farny, Emile, professeur.
 Brandt, Eug., comest. (mén.)
 Thorens, Henriette, compt.
 Bobbia, Louis, architecte.
 Ducommun, Henri, caout.
 Rufer, Nicolas Vve.
 Glohr, Albert, bouch.
 Beck, Lina, mag. fleurs.
 Silberman, K., exp. horlog.
 Margot, Jules, garde-police.
 Maruco, Victor, café-brass.
 Boch, Jules, fils, opticien.
 Meyer, E., & Cie, Au Gagne-
 Petit.
 8 Bech, William, prop. pharmac.
 Steiner, Fritz.
 Courvoisier-Calame, L., Mme,
 nouveautés et modes.

- 8a Bech, William, prop.
Thomi, frères, coutellerie.
Buhler, Ernest, empl.
- 10 Roulet-Douillot & Imer-Douillot, propr.
(Gér.) A. Guyot.
Douillot, Gust., Vve, confis
Grandjean, Ariste, machines à écrire.
Brandt-Courvoisier, Jules, chaussures.
Matile, J. H. md. pianos.
Peyrollaz, Chs., garde police.
- 12 Laupé, Albert, prop.
Jaquet, Aug., notaire.
Imhof, Hri, s.-chef de police.
Jaquet et Thiébaud, notaires.
Lesquereux, Chs, café tempér.
Antoine, A., mag. fleurs et gr.
- Pont** (Rue du)
- 1 Temple national, Commune.
- 2 Schneider, Hoirie, propr.
Bourquin-Bonjour, Mar. s. prof.
Boichat, Eugène, serrur.
Simon, Adrien, voiturier.
Stuedler, Lse, s. prof.
- 4 Thiébaud, Hoirie, prop.
Thiébaud, frères, fab. d'horl.
Thiébaud, Gust., fab. d'horl.
Thiébaud, Louis, fab. d'horl.
Frésard, Maria, jaug.
Von Gunten, Mathilde, poliss.
Lesquereux, Ls, remont.
- 6 Froidevaux, Vve, prop.
Froidevaux, Alice, tailleuse.
Bersot, Achille, grav.
Hertig-Affolter, René, peintre bâtim.
- 8 Amez-Droz, Ed., prop.
(Gérant), Jeger, Oscar.
Luthy, Julie, Vve, ménag.
Fab. nationale de Spiraux, S. A. (bureaux).
Sengstag, Léon, remont.
Gaille, Louis, commis.
Ducommun, Pl-Ele, boit.
Droz, Léon, graveur.
- 10 Amez-Droz, Ed., prop.
Stettler, André, emboît.
Jeger, Oscar, fab. d'horl.
Fab. nationale de Spiraux, S. A. (fabrique).
Jacot, André, commis.
- 11 Grosjean, Amélie, propriét.
Bickel, Georges, typogr.
Châtelain, Lucien, dégross.
Droz, Ferdinand, remont.
Bohner, Julia Vve, régl.
Benoit, Edouard, comptable.
Wille, Jules, Vve, s. prof.
- 12 Courvoisier, L.-H., prop. et fab. d'horl.
Reymond, Marc, chauff.
Courvoisier, L. & Cie, fabric. d'horl. (bureau).
Monnier, Hri, doct.-méd.
- 13 Grosjean-Christen, M.-L., prop.
Humbert, Alcide, manœuv.
Jenny, Christ, manœuv.
Gogniat, Chs, pivot. éch.
Duvoisin, John, emboît.
- 13b Grosjean-Christen, M.-L., pr.
Morel, Henri, pol. boit.
Brunner, Vve, A., ménag.
Novelli, César, remonteur.
Graf, Emile, agricult.
Pellaton, Gve-Ele, rhab.
- 14 Courvoisier, L., & Cie, prop. et fab. d'horlog.
Keller, Ele, concierge.
- 15 Bourquin-Jaccard, prop.
(Gérant) Godat, J., Pont 17.
Ganguillet, Marc, nickel.
Tarditi, Jacq., maçon.
- 16 Ulrich, frères, prop.
Ulrich-Maurer, Gust., brass.
Kohler, Mme, obus.

- 16 Dubochet, Ed., proc. banq.
Girardin, Mlles, coutur.
Dreyer-Baillood, Chs, commis.
- 17 Bourquin-Jaccard, prop.
(Gér.) Godat, Jules, commis.
Gagnebin, Aug., remont.
Godat, Jules, commis.
Wuillième, Marie Vve, jaug.
Hirt, Edouard, émail.
Huguenin, Marthe Vve, mén.
Perret, Emma, Vve, ménag.
- 18 Ulrich-Muhlebach, Chs, prop.
et brasseur.
Perrelet, Arm., proc.-banq.
- 19 Robert, Hoirie, prop.
Wille-Robert, C., commis.
Wille, Léon, représent.
Hausamann, Alb., archit.
Huguenin, Achille, portef.
Fauser, Juliette Mme, horl.
- 21 Bolle et Dumont, prop.
Belrichard, Vve, Fanny.
Fuchs-Stalder, Paul, doreur.
Schupach, G., Vve, journ.
Savary-Favre, Léonie, rent.
Sommer, Aug., empl.
Perret, Vve Fanny, ménag.
Lœrtscher, Johann, chauff.
- 25 Ulrich, frères, prop.
Brasserie de la Comète.
- 32 Kühfuss-Betschen, Jules, prop.
et mécan.
Kuhfuss, Jules, remont.
Kuhfuss, Ernest, remont.
Baumann, Chs, remont.
Schær, Charles, m. légum.
- 32a Jacot, Arn., prop. et boîtier.
Quinche, Alexis, encaiss.
Binggli, Ad., appareill.
Guillot-Robert, Eug., man.
- 34 Jacot, Matthey, Arn., prop.
Portner, Charles, ressorts.
Krebs, Suzanne, mén.
Roulet, Fanny, Vve, journ.
Rieckennmann, J., électric.
Gratwohl, Arthur, élamp.
Jeanneret, Elie, empl.
Bernard, Georges, ressorts.
Etienne, Pl, remont.
Matthey, Rose, taill.
- 36 Bobbia Georges, prop.
(Gérant) Quartier, Armand,
Fritz Courvoisier 9.
Kaufmann, Jean, tonnel.
Soguel, Emile, empl. banq.
Toletti, Eugénie Vve, aig.
Bobbia, Gges, entrepr.
Stocco, Vincent, domest.
Heiniger, Chs, empl. gaz.
- Poudrière** (Rue de la)
Sans numéro.
- Premier Août** (Rue du)
- 1 Jeanrichard, Dan., pr. et grav.
Camenzind, Gottl., grav.
Berger, Charles, boîtier.
Gagnebin, Ida, lingère.
Calame, Henri, remont.
- 3 Gagnebin, Edouard, propr. et
prof. Ecole d'horl.
Aerni, Marcel, prof. régl.
Nussbaum, André, mécan.
Bandelier, Juliette Vve, mén.
- 13 Castioni, Ant., propr.
Vaucher, Vve Ida.
Audétat-Dubois, Ern., commis.
- 33 Commune, propriét.
Ecole de Commerce.
Surdez, Alphonse, concierge.

- Premier Mars** (Rue du)
- 3 Withe-Giles, Emma-Bertha, pr.
(Gér.) Guyot, A., Paix 43.
Hôtellerie Féminine.
- 4 White-Giles, Emma-Bertha, pr.
(Gér.) Guyot, A., Paix 43.
Droguerie Neuchâteloise,
Kuhling & Cie.
Cordelier, Vve Estelle.
Steimetz, Chs, m. coiffeur.
Jeanneret, Hri-Ls, compt.
Perrenoud, Edouard, indus.
- 5 White-Giles, Emma-Bertha, pr.
(Gér.) Guyot, A., Paix 43.
Salomon, Jeanne, mercer.
Salomon, J., m. bétail.
Noirjean, Paul, md tailleur.
Ducaire, J.-Fçois, lég.
- 6 Kullmer, I., propr.
Gentil & Mathey, grav.
Marchand-Weber, Osw., négoci.
Wuilleumier, Lucien, facteur.
Gobat, Arthur, guilloch.
Guerber, Henri, m. bétail.
Sommer, Emile, manoeuvre.
Pfund, Jacob, aiguilles.
Monnier, Pl, chaudr.
- 7 Perret-Savoie, A., pr. et épïc.
Röthlisberger, Gott., taill.
- 7a Grand-Guillaume-Perrenoud,
Fritz, Vve, prop.
Krebs-Perret, G., café.
- 8 Geiser-Gosteli, Hoirie, propr.
Vaucher, Léon, boítier.
Roseng, Fçois, fruits, légum.
Vuille, Jeanne, horlog.
Hasler, Elise, ménag.
Brandt, Georges, remont.
Racheter, Marie, fais. ellips.
- 9 Nicolet-Droz, Fanny et enf., pr.
(Gér.) Quartier, Armand, Fritz
Courvoisier 9.
Stachli, Paul, remont.
- 9 Huguenin, Vve, Marie.
Reichen, Jean, Vve, café.
- 10 Javet Fleury, prop.
(Gér.) Quartier, A., F.-Courv. 9.
Bichsel-Opliger, J., rem.
Deschamps, Henri, caviste.
Perret, Alfred, Vve.
Gutmann, Jean, bûcher.
Gobat, Robert, remont.
Wuilleumier, Marcel, facteur.
Meyer, Ernest, pignons.
Rérat, Elisa, Vve, ménag.
- 10a Laager, Louis, Vve, prop.
Froidevaux, Jules, boít.
Villoz, Vve Laure, s. prof.
Laager, Chs, régleur.
Tüscher, G., père, cordonn.
- 11 Jakob, Bendicht, prop.
(Gérant) Dubois, Chs-Oscar,
Léopold-Robert 35.
Hofer, Edouard, chauff.
De Siebenthal, Julien, gde pol.
Marletaz Frères, tapiss.
- 11a Galland-Junod, succ. d'Adèle,
propr.
(Gér.) Bersot, A., L.-Robert 4.
Vernier, Juliette, Vve, mén.
Lehmann, Louis, manoeuv.
Fruh, Jean, boucher.
- 12 Schneider-Monnier, Lse-Fanny,
propr.
(Gér.) Chs Schlunegger, Dbs 5.
Fehr, Léon, graveur.
Jouffroy, J., boiss.-vannier.
Fehr, Frères, m. graveurs.
Michel, Pierre, pierriste.
- 12a Parietti, Jaques, prop.
(Gér.) Blanc, A., Léopold Ro-
bert 66.
Maléus, Eugène, maître menuis.
Dressel, Fréd., m. taill.
Dunnenberg, Jean, serrur.
Mayor, Ami, garde-pol.
Gorgerat, Alphonse, guilloch.

- 12b Borle, Ls-Numa, les Héritiers de, propr.
(Gérant) Dubois, Chs.-Oscar, Léopold-Robert 35.
Nussbaum, Chs, doreur.
Jeanneret, Tell, pivot.
Klæti, Edouard, menuisier.
Boni-Toriani, Alph., empl.
Cattin, Jeanne, aiguill.
Sutter, Edouard, horlog.
- 13 Delachaux, les enf. de Jean-Pierre, propriétaires.
Boss, Christ., ressorts.
Hubert, Fanny, épicerie.
Besson, Gustave, remont.
Matile, J.-H., pianos.
Wittwer, Blanche, modiste.
Mauch, Ida, coutur.
Python, Jos., pension.
Jeanquartier, Hri, dégross.
Loertscher, Aug., plâtrier.
- 14 Schœpf-Courvoisier, J., Vve, pr.
Stauffer, Charles, guiloch.
Schœpf, Louis, remont.
Streit, Jean, m. cordonn.
Bieri, Fritz, manœuv.
Hofer-Bieri, Vve Ida, rep. linge.
- 14a Voiblet, les enfants de Jean-Pierre, prop.
(Gér.) Girardin-Santschi.
Girardin, Arnold, remont.
Graizely, Achille, pos. cadr.
Wuilleumier, Charlotte Vve.
Gerber, Hri, man.
Kubler, Wilh., appareill.
- 14b Grathwohl, H., pr.
Graff, Ele, m. boucher.
- 14c Fetterlé, Ed., prop. m. ferbl.
(Gérant) Blanc, A., Léopold Robert 66.
Bourquin, Julien, horlog.
Plantaz, Al., mécanic.
Perret-Gentil, Emile, Vve.
Jaggi, Marie Vve, ménag.
Monticelli, Marie, ménag.
- 14c Perrenoud, Paul, man.
Monnier, Ulysse, archit.
- 15 Ducommun-Roulet, E., prop.
(Gér.) Guyot, A., Paix 43.
Cercle cathol. ouvrier.
Augsburger, Arnold, boît.
Dæppen, Jean, cordonn.
Miserez, Arnold, boîtier.
Weber, Emile, ressorts.
La Flèche, usine décoll.
Cercle Ouvrier.
- 15bis Ducommun-Roulet, Hoirie, propr
(Gérant) Guyot, A., Paix, 43.
Jeanneret, Alf.-E., repass.
Grosjean, Elisa, Vve, négoc.
- 16 Hofmann-Lory, F., prop.
Streit, Jean, cordonn.
Rychiger, Hans, mécan.
Baehler, Chs, appareill.
- 16a Eigenheer, Arn., pr. et méc.
Jouffroy, Juliette, robes.
Weissbrodt, E., chaudr. (mén).
- 16b Wuilleumier, Ls, prop.
(Gér.) A. Jaquet, not.
Gobet, L. & Cie, épicerie.
Arm., Lse, Vve, poliss. de cuv.
Kissling, Alf., remont.
Torriani, Alph., nég.
- 16c Cellier, Ed., propriétaire et m. menuis.-ébéniste.
Voumard, Caroline Vve.
Huguenin, Paul Vve, journ.
- 17 Hitz frères, prop.
Jeanrichard, A., combust.
Nicolet, Chs, achev.
- Prévoyance** (Rue de la)
en dessus de l'Hôpital.
- 86 Colomb, Paul, prop. et rem.
Burry, Alfred, employé douan.
Berger, Emile, ressorts.

- 90 Société suisse d'assurances
générales, à Zurich, prop.
(Gérant) Jacot, Henri, Ph.
Matthey 4.
Läng, Nicolas, pivoteur.
Grossen, Cécile, Vve, mén.
Kurt, Chs, boîtier.
- 92 Société suisse d'assurances
générales, à Zurich, prop.
(Gér.) Jacot, Henri, Ph. Matthey 4
Imhof, Henri, ressorts.
Dubach, Fernand, machin.
Georges, Léon, remont.
Leuba, Gges, remont.
- 100 Calame, Albert, propr.
L'Eplattenier, Numa, secr. préf.
Perrenoud, Marie, journal.
- 102 Robert-Aeschlimann, Em., pr.
et dégross.
- Progrès (Rue du)**
- 1 Fluckiger-Hegnauer, Fritz, pr.
(Gérant) Dubois, Chs-Oscar,
Léopold-Robert 35.
Weissbrodt, frères, fab. potag.
Bolliger, Vve Marie, journ.
Rutscho, Paul, empl. ch. fer.
Ries, Alfred, maréchal.
Stuedler, Fréd., achev.
Frari, Math., Vve, coutur.
- 1a Fluckiger, Fritz, prop.
(Gérant) Dubois, Chs-Oscar,
Léopold Robert 35.
Matthey, Ed., voiturier.
- 2 Gagliardi, Fçois, propr.
Berthet, Vve Emma, journ.
Ketterer, Louise, ménag.
Kirchhof, Arthur, remont.
Hennet, Chs, boit.
- 2a Gagliardi, Fçois, propr.
Dreyer, Christian, boucher.
- 3 Fluckiger-Hegnauer, Fritz, pr.
propriétaire.
(Gérant) Dubois, Chs-Oscar,
Léopold Robert 35.
- 3 Rutscho, Laure Vve, s. prof.
Gunther, César, remont.
Benoît, Félix, emboît.
Hasler, Albert, mécan.
Sandoz, Louis, achev.
Gygax, Henri, boîtier.
Brandt, Jules, boîtier.
Gehr, Héléne, ménag.
Aellen, Vve Julia-Mélina.
Brandt, Louis, emboît.
Bovet, Ebal, gainier.
Cattin, Marthe, épicerie.
- 4 Gagliardi, Fçois, propr.
Frey, Gottl, ébéniste.
Graff, Albert, ferblant.
Berger, Chs, horlog.
Tissot, Aug. & Cie, ébauch.
Berthoud, Alexis, horlog.
- 4a Gagliardi, Fçois, propr. et
fab. planelles.
Segesmann, Emile, cantonn.
Gobbi, Charles, maçon.
- 5 Les créanciers d'Alcide Nico-
let, prop.
(Gérant) Dubois, Chs-Oscar,
Léopold Robert 35.
Héritier, Julien, secrets.
Boehnen-Kucher, Victor, grav.
Dubois, Oscar, élect.
Von Kænel, Vve Mina, coutur.
Brossard, Marcel Vve, coutur.
Stoll, Pl. pend.
Botteron, Arnold, domest.
Wuilleumier, Hri, remont.
Glaye, Charles, horlog.
Lachat, Tell, grav.
Hænny, Gust., manœuv.
Melloni, Louis, maçon.
Wuilleumier, Ernest, émail.
- 6 Martin-Montandon, Chs-A., pr.
(Gérant) Blanc, A., Léopold
Robert 66.
Ritschard, Adolphe, empl. gaz.

- 6 Briugold, Alfred, remont.
Donzé. Céline, Vve.
Hausmann, Karl, sellier.
Cattin, Jules, obus.
Maire, Cécile, papet.
- 7 Gostely, Chs-Alb., propr.
(Gérant) Dubois, Chs-Oscar,
Léopold Robert 35.
Taglio, Emile, entrepr.
Landry, Willy, horl.
Bourquin, Chs, fonct. post.
Schærer, Vve Emma, mén.
Münger, Fernand, boîtier.
Piffaretti, Emile, commis.
Wuillème, Marcel, boîtier.
Calame, Alfred, employé.
- 7bis Giovannoni, Elzi, prop.
(Gérant) Dubois, Chs-Oscar,
Léopold Robert 35.
Calame, Léa, débris.
Calame, Edouard, ressorts.
Gostely, Camille, remont.
Muller, Alb., remont.
Humbert, Chs, émail.
- 8 Blattner, Henri, propr.,
vérif. poids et mesures.
Maleszewski, Chs, remont.
Bernard, Fernand, emboît.
Donzé, C., Vve.
Fankauser, Arnold, mécan.
- 9 Matile, Chs-Henri, prop.
(Gérant) Jaquet et Thiébaud.
Rothen-Spillmann, N., boît.
Lehmann, Jacob, chauff. gaz.
Mayer-Rufenacht, W., boît.
Hintzy, Jules, horlog.
Pumpel, Chs, électr.
Trabichet, Ls, aiguils. et parap.
Mayer, Will., boît.
- 9a Mairot, Const.-Alex., prop.
(Gérant) Blanc, A., Léopold
Robert 66.
Amez-Droz-Heymann, L., dégr.
Blaser, Léa, ménag.
Anzolla, Mme, journal.
Berger, Rosa Vve, ménag.
- 9b Mairot, Constant, prop.
(Gérant) Blanc, A., Léopold
Robert 66.
- 10 Vautravers, Alf., prop. et épïc.
et café.
Grossenbacher, Math., mén.
- 11 Hertig, hoirie, pror.
(Gérant) Etude Bersot.
Laut, Jean, tailleur.
Alber, Léon Vve.
Perret, Lucie Vve, m. coiff.
Osler, Ant., employé.
Winter, Fçois, tapiss.
Loetscher, Armand, grav.
Robert, Edouard, électric.
Gœtz & Cie, mécanjc.
- 11a Mairot, Const.-Alex, pr.
(Gér.) Blanc, A., Léopold Ro-
bert 66.
Brossard, Eusèbe, café-brass.
- 12 Temple allemand.
- 13 Gass, Albert, prop. et boul.
Schmid, Emma, rentière.
Méroz, Lisa, fin. boîtes.
Colell, Martha, rentière.
Zwahlen, Rosa, commis.
Jaccard, Marc, boît.
- 14 Société de construct., prop.
(Gér.) Theile, Alb., Doubs 93.
Froidevaux-Vermot, J., rem.
Girardin, Ed., remont.
Humbert, René, horlog.
Gindrat, Louis, cadrans.
- 15 Fuhrer, Louis, prop.
Jäeger, Reinold, entrepreneur.
Jobin, Gaston, nickel.
Pythoud, Marie Vve, mén.
Rauber, Emma, ménag.
- 15a Hochreutiner & Robert, prop.
et fondeurs, mét. précieux.
- 16 Société de constr., prop.
(Gér.) Theile, Alb., Doubs 93.
Lugeon, Edouard, boîtier.
Grosvernier, Georges, rem.
Sandoz, Charles, typographe.
Boss, Ernest, menus.
Schaffroth, Chs, typographe.

- 17 Baratta, Jos., Bonardi, Fr., & Hri & Parnetti, Ch., prop. (Gérant) Dubois, Chs-Oscar, Léopold Robert 35.
Gloor, Jacob, m. cordonn.
Madliger, Fritz, sertiss.
Beyeler, Alfred, meubles.
Scheurer, Fritz, fab. sec.
Bonardi, Henri, peint.
Pfister, Marie, lingère.
Zibach, Chs, termin.
Jeanrenaud, César, pierriste.
- 18 Société de construction, pr. (Gér.) Theile, Alb., Doubs 93.
Bravant, Ernest, mécanicien.
Vincent-Châtelain, Hélène Vve, modiste.
Courbey, Marguerite, Vve.
Chapatte, Alvina Vve, ménag.
Robert, Numa, émail.
Ducommun, Emma, mén.
- 19 Bourquin-Jaccard, propr.
Brandt, Bern., bijout.
Saisselin, Vve, Marie, journ.
Bourquin, Albert, doreur.
Jeanrenaud, Lucie, régleuse.
Pictet, Louis, pendants.
- 20 Hänni, Edouard et ses enf., pr. (Gér.) Bolle, E., Promen. 2.
Dellenbach, Fritz, boît.
Mistely, Auguste, grav.
Santschi, Louis, mécan.
Jocallaz, Paul, ramoneur.
- 22 Imer, Aug. fils, prop. et fab. cadrans.
Imer-Douillot, Louis, Mme.
Belrichard, Hri, rhab. boît.
Huguenin, Paul, visiteur.
Aubry, Illide, horloger.
Augsburger, Alexis, menuis.
- 24 Eglise indépendante.
- 27 Halle de gymnastique.
Commune, prop.
- 36 Chapelle méthodiste.
Hunziker, Adolphe, pasteur.
- 37 Matthey-Pfeiffer, Ed.-Aug., pr. graveur.
Matthey-Bech, Louis, bijout.
Bourquin, Arthur, épicier.
Tissot, Aususte & Cie, fabric. d'ébauches.
Mamie, Flora Vve, brasel.
- 38 et 38bis Ecole d'horlog. et de mécanique, Comm., prop.
Berner, Paul, direct. de l'horl.
Marti, Fritz, directeur de la mécanique.
Châtelain, Arnold, secrét. de l'école.
Musy, Marcel, concierge.
Musée d'horlogerie.
Bur. off. de contrôle de la marche des montres.
- 39 Rossel, Fritz, prop. et peint. cadrans.
Wirth, Gustave, électr.
Fuchot, Lucien, graveur.
Jeanrenaud-Gigy, Ch., commis.
Rossel, Cécile, Vve, ménagère.
Jeanrenaud, Vve Cécile, s. prof.
- 40 Succursale des Postes.
- 41 Tripet, Théodore, prop.
Struwer, Maria, poliss. boît.
Fallet, Aline, démont.
Guye-Hunkeler, Ern., profess. dessin.
Schneider, Hélène, cadrans
Kossior, Jos., fabr. bracelet.
- 43 Reuche, Georges, prop. et fab. d'horlogerie.
Reuche, Léon fils & Cie, fab. d'horlog.
Lutolf, Alois, concierge.
- 45 Didisheim, Hri-Alb., propr. et fab. d'horl.
Hemmler, Paul, fabric. d'horl.

- 47 Perrenoud, Jâmes, propr.
- 48 Société de Tempérance, La Croix-Bleue.
Cuenin, Justin, concierge.
- 49 Challandes-Pulver, Vve L., pr.
Jacot-Paratte, Arn., grav.
Dellenbach, Arnold, boîtier.
Grellinger, Isidore, négoc.
Dubois, Paul, boît.
Ketterer, Jules, boîtier.
- 51 Berthoud, Gges-E., prop. et fab. d'aiguilles.
Cuenot, Alb., dir. du créd. mut.
Hainard, Arn., technic.
- 53 Berthoud, Gges-Ed., prop.
Emery, Ulysse, pasteur.
Rosselet, Amanda, Vve.
Grandjean, Charles, commis.
Studler, Emma, poliss. boît.
- 57 Schüpfer-Jaccard, Ls-Arn. prop. et fab. d'horlog.
Stucky, Achille, Vve, mén.
Robert, Eug., sans profess.
Desteuque, Gilbert, employé.
Salzmann, Fritz, commis.
Jacot, Marie, ménag.
- 59 Boillat-Liniger, Alc., Vve, prop.
Rauss, Alb., remont.
Châtelain, Ariste, remont.
Perrenoud, Vve Ls, fin. boîtes.
Huguénin, Jean, emboît.
Bickart, F. & fils, graveur.
Burkhalter, Vve Laure.
Graisier, Vve Virginie.
Matile, Albert, remont.
Rebmann, Chs, grav.
Ferrat, Will., remont.
- 61 Huggler-Gonset, Jacob, prop. et atelier de dorages.
- 61 Robert-Tissot, Charles, confiserie-pâtiss.
Humbert, Vve Cécile, s. prof.
- 63 Bessire, Henri, prop. et fab. d'horlog.
Schaad, Henri, café-brass.
Simon, Fanny, sertiss.
Muller-Paroz, Ad., horlog.
- 63a Bessire, Henri, prop.
Robert-Tissot, Chs, confis.
- 65 Schär, Th., prop.
Monnin, Vve A., café-brass.
Maître, Paul, remonteur.
- 65a Schär, Th., prop.
- 67 Schär, Th., prop.
Jeanneret, Sem., Vve, marchand de fûts.
Cattin, Jules, repasseur.
Faivre, Emile, m. cordonn.
Clerc, Louise, ménagère.
- 68 Magnin-Jacot, Jules, Vve et fils, prop. et mécanicien.
Dreyer, Chs, fondeur.
Jacot, Charles, mécanicien.
Vaucher, Albert, doreur.
Huguenin, Paul, commis.
Godat, Adèle, Vve, journ.
Surdez, Alb., empl. gaz.
Guinand, Gust., assortiment.
- 69 Borgognon, Ls, pr. et serrur.
Curtit, Paul, remont.
Savoie, Ed., remont.
Diacon, Lse, coutur.
- 69a Borgognon, Louis, prop.
Luginbuhl, Fritz, menuis.

- 71 Vogel, Paul, Em., prop.
(Gér.) Dubois, Chs.-Osc.
Marchi, Jos., Vve, horlog.
Montandon, Arm., mécan.
Prétôt, Hortense, journ.
Bergonzo, Marie, Vve, horlog.
Junod, Ang., poliss. b.
- 73 Schindler, Louisa, prop. et
poliss. boîtes.
Sandoz-Tschantré, Fritz, pierr.
sertiss.
- 73a Schindler, Louisa, prop. et
atelier poliss. boîtes.
- 75 Gentil-Wyss, Ct-Victor, prop.
et émaill.
-Dessaules, Otto, remont.
Bandelier, Louis, remont.
- 77 Jamolli, Hri, propr. et march.
légumes.
Jaccard, Vve Jules-Ed.
Landry, Xavier, horl.-rhab.
- 79 Griffon-Jeanmaire, Pl., Vve, pr.
Froidevaux, Alix, verres.
Vermot, Jules, typog.
Morf, Edm., chauffeur auto.
Jeannet, Fritz, portefaix.
Guyon, Laure, journal.
- 81 Tripet, Hri et Alb., pr., grav.
Tripet, Numa, Vve.
Oppliger, Mlle, lingère.
Dubois, Julien, ressorts.
Meyrat, Arnold, secrets.
Zwahlen, Maria, ménag.
- 81a Tripet, Henri & Albert, prop.
grav.-guill.
- 83 Hoirie Cogliati, propriétaire.
Barozzi, Louis, menus.
Bolliger, Arm., emboît.
Dumont, Ed. Vve, repas.
Borel-Jequier, Alb., mécan.
- 83a Barozzi, Louis, atel. menus.
- 84 Schorn, Reinhold, prop. et m.
ferblant.
Laboratoire pharm. coopérat.
- 85 Bosset-Rufenacht, Emile, prop.
et remont.
Despont, Philippe, mécan.
- 85 Bosset-Erb, Emile, remont.
Surdez, Gérald, obús.
- 87 Société immobilière, prop.
(Gérant) Paris, Francis.
Fridjeri, Pierre, peint. bât.
Widmer, Albert, emboît.
Münger, César, manœuvre.
Girard, Aline, journal.
- 88 Gagnebin, Berthe, prop.
Coopérative des Syndicats.
Wolfer, Jacques, s. prof.
Boichat, Juliette, sertiss.
Jeanneret, Vital, étamp.
Plantier, Blanche, s. prof.
- 89 Zbinden-Moser, Léon, prop et
boulang.
Brunner, Jean-Ed., tail.
Althaus-Locher, E., s. prof.
Kirchhofer, Jules, remont.
- 89a Kramer, Athale, propr.
Erard-Donzé, Alvina, ébauch.
Sandoz, Marie, Vve.
Stæger, Pierre, manœuv.
- 89b Kramer, Athale, propriétaire et
termineur.
Domon, Louise, coutur.
Wæffler, Vve Fritz, ébauches.
Robert, Armand, commis C.F.F.
- 90 Kunz-Maire, Sel.-Léon, pr. et
combust.
- 91 Société l'Abeille, prop.
(Gér.) Dubois, Chs-Oscar,
Léop. Robert 35.
Chapuis, Alfred, cadrans.
Girardin, Paul, emboîteur.
Mathie, Vve Suzette, mén.
Mocker-Robert, Léa, cout.
Berthoud, J., Mme, ménag.
- 91a Société l'Abeille, prop.
(Gér.) Dubois, Chs-Osc., Léop.
Robert 35.
Kern, Joseph, m. cordonn.

- 91a Cavin, Charles, empl. gaz.
Jaquet, Emile, obus.
Robert-Tissot, Pl, remont.
- 92 Kunz-Maire, Sel-Léon, prop.
Monti, Jean-Bapt., maçon.
Martinazzoli, N., maçon.
- 93 Société l'Abeille, prop.
(Gér.) Dubois, Chs-Osc., Léop.
Robert 35.
Heyraud, Aurèle, m. cord.
Leuba, Paul-Aug., ébauches.
Guignard, Paul, sertiss.
Oswald, Georges, décoll.
Humbert-Coulet, Mme, ébauch.
- 93a Société l'Abeille, prop.
(Gér.) Dubois, Chs-Osc., Léop.
Robert 35.
Tarby, Xavier, démont.
Feutz, Barbara, journalière.
Jobin, Jules, manœuv.
Zender, Emile, remont.
Heger, Charles, remonteur.
Zinder, Franz, charpent.
- 95 Société l'Abeille, prop.
(Gér.) Dubois, Chs-Osc., Léop.
Robert 35.
Dübler, Jacob, man.
Ugnon, Vve Anna, taill.
Ranzoni, Joseph, manœuvre.
Hadorn, Eug., manœuv.
Cerutti, Jos., maçon.
- 95a Société l'Abeille, prop.
(Gér.) Dubois, Ch.-Osc., Léop.
Robert 35.
Brauchi, Jules, manœuv.
Burgy, Constance, ménag.
Cattin, Arm., remont.
Froidevaux, Arm., commiss.
- 97 Société l'Abeille, prop.
(Gér.) Dubois, Ch.-Osc., Léop.
Robert 35.
Favre, Henri, mécan.
Descombes-Favre, Chs, rem.
Emery, Charles, graveur.
Bourquin, Chs, dégröss.
Lardon, Georges, voyageur.
- 97a Société l'Abeille, prop.
(Gér.) Dubois, Ch.-Osc., Léop.
Robert 35.
Chédel, Louis, graveur.
Bussmann, Em., Vve, md légum.
Boillat, Albert, manœuv.
Bonoselli, Julien, mécanic.
Kneuss, Henri, remont.
- 99 Marchand, Arn., prop.
(Gér.) Guyot, Alf., Paix 43.
Begert, Robert, acheveur.
Huguenin, Ed., commiss.
Girard, Louis, empl. C. F. F.
Fäs, Jacob, allumeur.
Miéville, Arthur, tourneur.
Hamel, Hri, boît.
Schweizer, John, m. taill.
Poyard, R., Vve, ménag.
Leiser, Nicol., man.
- 99a Comaita-Joseph, Marie, prop.
(Gér.) Guyot, Alf., Paix 43.
Moccand, Lucien, serrurier.
Luthy, Ch.-Ed., emboîteur et
masseur.
Bögli, Gottfr., émail.
Humbert, Louis, ress.
Chiffel, Elise, ménag.
Montandon, Chs, pivoteur.
Kehrli, William, menus.
Noth, Léopold, décollet.
- 101 Monnier, Albert, prop.
(Gér.) Guyot, A., Paix 43.
Berger, Emile, boît.
Bür, Catherine, Vve.
Maire, Lauge, Vve.
Lœffel, Alfr., Vve, journal.
Cuche, Anna, Vve, ménag.
Tissot, Jules, remonteur.
Landry, Léon, remont.
Bur, Albert, boîtier.
Durig, Bertrand, boulang.
Stalder, Lucie, ménag.
- 101a Comaita, Jos.-Marie, prop.
(Gér.) Guyot, Alf., Paix 43.
Hertig, Alcide, ressorts.
Mayor, Louis, mécanic.
Sausser, Ee, homm. de peine.
Guerra, Jean, serrur.
Botteron, Aurèle, emp. C. F. F.

- 101a Bassin, William, manœuvre.
Leuenberger, Jules, remont.
- 103 Monnier, Albert, prop.
(Gér.) Guyot, Alf., Paix 43.
Nicolet-Parel, Ls, empl. gare.
Favre-Perrenoud, Jules, sous-
chef de quai.
Gigon, Paul, manœuvre.
Steiner, Hélène, horlog.
Roulet, Bertha, aviveuse.
Solberger, Fritz, horloger.
Guiliano, Chs, manœuv.
Sottaz, Jules, gde police.
- 103a Comaita, Jos.-Marie, prop.
(Gér.) Guyot, A., Paix 43.
Rovarino, Jean, menuis.
Wohrlé, Edouard, remont.
Passoni, Vve Louise, mén.
Daloz, Marie, Vve, ménag.
Jeanneret, Julien, empl.
Monnin-Gostely, C., horl.
Courvoisier, Ed., remont.
Guenin, Edouard, man.
- 105 Monnier, Albert, prop.
(Gér.) Guyot, Alfr., Paix 43.
Kneuss, Jules, Vve, ébauch.
Zollinger, Vve, mag. alim.
Muhlemann, Herm., ébauch.
Heyraud, César, remont.
Berthoud, Paul, graveur.
Jaquier, Eug., greffier parq.
Bettosini, Michel, cont.-maîtr.
Maire, Henri, emboît.
Golay, Elisab., Vve, poliss.
Aubert, Numa, mécanic.
Matthey, Jâmes, sertiss.
- 105a Comaita, Jos.-Marie, prop.
(Gér.) Guyot, Alf., Paix 43.
Bourquin, Lina, Vve, ménag.
Bieri, Ele, vins-liqueurs.
Wahl, Ernest, tonnel.
Vuille, Alph., empl. gaz.
- 113 Société l'Abeille, prop.
(Gérant) Dubois, Ch.-Osc,
Léop.-Robert 35.
Calame, Georges, Vve.
- 113 Winkelmann, Rod., sertiss.
Voirol, Jules, repasseur.
Tissot, Pl, sertiss.
Pfisterer, Aug., sertiss.
- 113a Société l'Abeille, prop.
(Gérant) Dubois, Chs-Osc.,
Cuenat, Emile, repass.
Heger, Hri, remont.
Kœnig, René, taill. verres.
Zehnder, Emile, remont.
Périllard, Mathilde, ébauches.
- 115 Société l'Abeille, prop.
(Gérant) Dubois, Chs-Osc.,
Léop.-Robert 35.
Gigon, Arnold, manœuv.
Aeberhardt, Fritz, remont.
Grosvernier, Robert, Vve,
ménag.
Faipot, Jules, verres.
Gigon, Constant, manœuvre.
- 115a Société l'Abeille, prop.
(Gérant) Dubois, Ch.-Osc.,
Léop.-Robert 35.
Von Gunten, Aline, Vve, vis.
Gerber, Alfred, menuis.
Quilleret Léon, boitier.
Manchera, Angelo, maçon.
Ubelhardt, César, horlog.
- 117 Société l'Abeille, prop.
(Gérant) Dubois, Ch.-Osc.,
Léop.-Robert 35.
Heyraud, Emile, dégross.
Droz, Louis, secrets.
Perret-Gentil, J., horl.
Jeanmairat, Ad., empl.
- 117a Société l'Abeille, prop.
(Gérant) Dubois, Ch.-Osc.,
Léop.-Robert 35.
Allenbach, Aug., ressorts.
Fallot, Elise, Vve, ménag.
Guenot, Romain, empl. gare.
Vaucher, Henri, remont.
- 119 Société l'Abeille, prop.
(Gérant) Dubois, Ch.-Osc.,
Léop.-Robert 35.

- 119 Holzer, Ad., pendants.
Huguenin, Gabriel, grav.
Augsburger, Benj., grav.
Guyon, Virg., remont.
- 119a Société l'Abeille, prop.
(Gérant) Dubois, Ch.-Osc.,
Léop.-Robert 35.
Cattin, Alph., man.
Jeanneret, Ed., remont.
Haenni, Edmond, boîtier.
Gognat, Elisée, épicerie.
- 127 Kilchenmann f. pr. fab. d'horl.
Witz, Emile, typogr.
Kilchenmann, Pl., fab., d'hor.
Bernet, Ad., caviste.
Ochsner, Henri, joaill. sert.
Sunier, Alb., recrét. chambre
cantonale du commerce.
- 129 Droz-Rey, Pl, prop. et pol. b.
Von Gunten, Arth., grav.
Sorgen, Louis, horlog.
Chopard, Ges, boucher.
Chaney, Pl, représ. comm.
Vernier, Gust., remont.
Ecabert, Joseph, horlog,
- 131 Société Anonyme, prop.
(Gérant) Guyot, A., Paix 43.
Crèche de l'Abeille.
Nicolet, Emile, graveur.
Sandoz, Ida, pol. aciers.
Chopard, Fern., échapp.
Alber, Jules, évangél.
Jodelet, Ant. boîtier.
Monnin, Ernest, boîtier.
Honsberger, Ernest, ress.
Descombes, Virgile, sertiss.
Quartier, Adèle, direct. crèche
Robert-Calame, Jules, comm.
- 135 Dellenbach, Marcel, prop.
Wursten, Louis, boîtier.
Mathey, Arth., commis,
Kilchenmann, Chs., f., d'horl.
Vuille-Châtelain. Paul. empl.
au C. F. F.
Spichiger, L., Vve.
Luzuy, Armand, secrets.
Brugger, Marie, gouvern.
Mathez, Emile, remonteur.
Dumont, Alb., horl.
Dellenbach, Hri, horlog.
- 137 Guex-Antenen, H., prop. et
cocher.
Perrin, Lucien, remonteur.
Grosvernier, Hri, boît.
Huguenin, Pl, remont.
Kung, Paul, horlog.
Löwer, Fanny, poliss. b.
Quartier, Ele, mécan.
Huguenin, Ele, échapp.
Huguenin, Elise, épicerie.
- 139 Schwob, Adrien, prop. et
fabr, d'horlogerie.
- 143 Schwob Frères S. A. prop. et
fabr., d'horlogerie.
- 145 Villa les Eglantines (S. A.) pr.
Schmidt, Vve Léon.
Picard, Edmond, fab., horl.
Boillot, Léon, archit.
Schwob, Arn. fab., d'horl.
Woog, Nephtaly, f., d'horl.
Bloch, Jules, nég.
Rollat, Paul, concierge.
- 161 Vuille, Henri-Ls., propr.
Huguenin, Louis, emboît.
Robert, Emmanuel, rem.
Vuille, Aimé, employé.

- 161 Bauer, L., instituteur.
Bloch, Laure, ménag.
Cachelin, Arm., horl.
Steiner, Pl, boît.
Berger, Ele, boît. et épicerie.
- 163 Vuille, Henri-Ls., propr.
Perret, Chs., emboîteur.
Brodbeck, Robert, horlog.
Wuilleumier, Arnold, remont.
Muri, César, sertiss.
Matthey, Elise, couturière.
Jeanneret, Jules, remont.
Boss, Lucie, s. prof.
La Fantaisie, S. A., verres de montres.
Matthey-von Kaenel, Alex., décorat.
Krebs, Georges, boulang.

Promenade (Rue de la)

- 1 Monestier, J., propr.
(Gérant) Jeanneret, J.-P., Fritz-Courvoisier 9.
Perrenoud, Paul, march., taill.
Wirz, Bertha, mercerie.
Jaquet, Arnold, commis.
Rickly, Ulysse, rentier.
Graf, Marie, lingère.
Rochat, Arthur, remont.
- 2 Brandt-Ducommun, les enfants de Fritz, propr.
Bourquin, Jean, méd.-ocul.
Bolle, E.-., et Dr. A., notaires avocat.
Jacot-Guillarmod, J.-Max, médecin-chirurg.
Blum, Georges, fab. horlog.
- 3 Stebler, Ed., propr.
Richard, James, Vve, s. profes.
Rentsch, Suz., journalière.
Humbert, John, manoeuv.

- 3 Von Kænel, Anna, ménag.
Jeanneret, Amanda, tricot.
Leuba, Zélim, ag. sûret.
Richard-Ding, J., horl.
Mingard, Jules, ag. police.
Gugger, Suz., Vve, prof. piano.
Wuilleumier, Léop., remonteur.
Ritz, Elisa, repass. linge.
Dubois, Aline, journalière.
- 4 Robert-Tissot, les héritiers de Marie, prop.
(Gérant) Robert, André.
Robert, Elis., école, particul.
Robert, André, droguiste.
Steffen, Jean, caviste.
Nydegger, Anna, s. profess.
Tribolet, Arthur, mécan.
Tordion, Louis, achev.
- 5 Hoir, Junod-Othenin-Girard pr. Junod fils & Cie, fabr. d'horl.
Junod-Girard, U., fabr. d'horl.
Agence. A. Girard.
- 6 Mairot, Alph., et Léon, prop.
Wirz-Diacon, Chs., f. cadrans.
Schaad, Gust, poliss. cuv.
Grandjean, Eug., mécan.
Favre, Charles, pierriste.
Fehlmann, Hri, Vve, pignons.
Reymond, James, manoeuv.
Frigerio, Riccordero, empl.
Piatti, Angelo, menuisier.
- 7 Loze, les enf. L.-E et Jacottet-Loze, Eugénie et ses enf., pr.
Loze, Henriette, institut.
Imhoff, Vve Fanny, mén.
Loze, Jeanne, école, priv.
Loze, Joseph, professeur
Bilat, Aurèle, empl. gaz.
- 8 Sandoz-Vissaula-Billon, Ernest-Aug., propr.
Colomb, Lina, institut.
Benoît, Ls.-Edm., remont.
Wuilleumier, Dan., rhab. horl.
Colomb, Cécile, ménagère.
Amstutz, Ad., Vve, journ.
Jeanneret, James, boîtier.
Perret-Gentil, Elisa, finiss.
Nussbaum, Fritz, employé.
Rubin, Marie, journ.

- 9 (Gér.) Jaquet, A., Pl., Neuve 12.
 Robert, Elisa ménagère.
 Robert-Tissot, Lucien, encaiss.
 Vuille, Jules, empl. gare.
 Gurtner, Emile, pianiste.
 Touchon, Lina, journalière.
 Borel, Chs., manœuvre.
- 10 Sandoz-Vissaula-Billon, Veuve
 Cécile, propriétaire.
 Sandoz, Laure, s. profess.
 Sandoz, Gaston, prof.
 Jeanneret, Marie, concierge.
 Jaccard, César, horlog.
- 10a Paroisse, indépendante, prop.
 Oratoire.
- 11 Perrochet, Edouard, prop.
 Robert, Paul, Vve.
 Russbach, E. et L., tailleuses.
 Matthey, Chs, graveur.
 Prêtre, Ernest-C., m. boulang.
 Gruet, Henri, régleur.
 Sudeli, Joseph, facteur.
- 12 Boillat, les enfants de Pierre-
 Const., prop.
 (Gérant) Blanc, A., Léopold-
 Robert 66.
 Wespy, Léon, typographe.
 Comincioli, A., m. cordonn.
 Glauser, Elisa, journalière.
 Cattin, Justin, repass.
 Bobilier, Vve Pauline.
 Wuillème, Fritz, émail.
 Wagner, Jean, damasq.
 Froidevaux, Léon, boîtier.
- 12a Schneitter, Paul, prop.
 (Gér.), A. Bolle, Promenade 2.
 Wespy, Léon, peintre.
 Schlup, Chs-Alb., secrets.
 Gerber, Fritz, mécan.
 Nemitz, Emile, fab. caisses.
 Jeanneret, Charles, secrets.
 Imhof, Otto, facteur.
 Fallet, Albert, horlog.
- 13 Banque populaire suisse, propr.
 (Gérant), E. Beljean.
 Cattin, Albert, remont.
 Wuilleumier, Arthur, échapp.
 Jeanneret, Alph., pivot.
 Darbre, Const., remont.
 Robert, Edouard, fab. cad.
 Rauser, Louis, taill.
- 14 Vuille, Chs-Alb., prop.
 (Gérant) Guyot, A., Paix 43.
 Nobs, Alf., voyageur.
 Grellinger, Aaron, négoc.
 Grieshaber, Henri, archit.
 Engelhard, Jacob, tailleur.
 Niestlé, Adrien, ciseleur.
 Liechti, Lucien, boîtier.
 Kormann, Marcel, mécan.
 Tüscher, Lina, négoc.
- 15 Huguenin, Chs, propriétaire.
 Graber, Vve, Andréas, merc.
 Huguenin, Ch., remont.
 Etienne, Fritz, empl. post.
 Robert, Louis-Const., s. prof.
- 16 Vuille, Chs.-Alb., prop.
 (Gérant, Guyot, A., Paix 43.
 Bagutti, Dominique, sculpt.
 Wille, Bernard, négoc.
 Kellenberger, Emile, m. coiff.
 Bourquin, Will., juge d'instr.
- 17 Nydegger-Muller, C. propr.
 Jacot-Guillarmod, Mina, Mlle.
 Eckert, Georges, mécanic.
 Nydegger, Adolphe, commis.
 Anderegg, Paul, boîtier.
- 19 Streib, Martin, propr. et boul.
 Binggeli, Arnold, secrets.
 Huguenin, Jos., secrets.
 Perrenoud, Arthur, instituteur.
 Studer, Georges, rédacteur.
 Stauss, Louis, fonct. comm.
 Gianola, Gaetan, empl. C.F.F.

- 20 Neuchâtel, l'Etat, propriét.
Parquet du Juge d'Instruct.
Police de sûreté.
Gendarmerie.
Matthey, Gust., serg.-major.
Weissmuller, Alcide, conc.
- 32 Muller-Michel, Jean, prop.
Ochsenbein, Jean, facteur.
- 34 Peduzzi, Charles, prop.
Fauz, Thérèse, commiss.
Nussbaum, Edouard, man.
- 36 Casiraghi, Guido, prop. et ébé.
Zugg, Paul-Alb., man.
Mocciardini, Ls, manœuvre.

Puits (Rue du)

- 1 Stark, Hoirie, propr.
Erhardt, Eug., conf., pâtiss.
Schenk, Marianne, nickel.
Stark-Ramseyer, Alb., représ.
Jacot, Aug, émailleur.
Perregaux, F., mag. de mus.
Grossenbach, Ed., sans prof.
Savoie, Henri, négociant.
Gruet-Vuille, F., articles de mén.
Moynet, A., les Gendres de,
fournit. d'horlog.
Couchoud, Adolphe, fab. secr.
- 3 Schneider-Goldstein, F.-Ed.,
prop. et boucherie.
Brandt-Parel, Léop., remont.
Pelletier, Paul, démonteur.
Guelfich, Sam., représent.
Duvoisin, Emma, ménag.
- 4 Pfeiffer, Christ., prop., boul.
Dini, A., prof musique.
Taillard, Henri, remont.
Kocher, Marie, journalière.
Dellenbach, Chs-Ele, horl.
- 5 Dubois, dit Bonclaude, P.-C., pr.
(Gér.) Quartier, A., Fr.-Cour. 9.
Mutti, Jacques, relieur.
Droz, Tell, obus.
Crevoisier-Ferrier, Fidélia.
Devenages, Paul, décoll.
Sausser, Ernest, m. cordonnier.
Scherler, Fritz, menuisier.
- 5 Favre, Bernard, manœuvre.
Girardin, Charles, boitier.
Burki, Andréa, ménag.
- 6 Pfeiffer, Christian, propr.
Von Arx-Schmid, Mme, m. ali.
Von Arx, Léon guillocheur.
- 7 Calame, Alb., prop et épïc.
Huguenin, Ed., boitier.
Kempf, Emilie, couturière.
Voinet, Step., remont.
Bois, Alfred, garde comm.
Lœrtscher, Albert, représ.
Tuller, Ls-Fic, remont.
- 8 Winkelmann, Fritz, prop. et
commerce de cuirs.
Amez-Droz, Paul, dégross.
Perregaux, Ele, Vve, horlog.
Dœtsch, Chs, secrets.
Calame, Charles, électric.
Bobillier, Gaston, serrur.
Droz, Elise, poliss. b.
- 9 Mme Calame-Bourquin, prop.
Fehr, Max, tapiss.
Chopard, Georges, grav.
Fueg, Charles, ébauches.
Evard, Ida, Vve, ménag.
Meyer, Christian.
Huguenin, Charles, journ.
Glauser, Alcide coutell.
Maillardet, Rosalie, ébauch.
- 11 Contini, Jean, pr. et m. serr.
Fab. savon Croix fédérale, S. A.
- 12 Calame-Sulzberger, prop.
(Gérant) Jacot-Guillarmod, R.
Coopérative des Syndicats.
Jacot et Cie, horlog.
Châlon, Jules, logeur.
Brunner, Vve, Louise.
- 13 Magnin Lucien, prop et men.
Isler, Alfred, fact. mandats.
Magnin, Marcel, remont.
Magnin, Fernand, ébéniste.
Bulliard, Raoul, remont.

- 14 Thiébaud & Jaquet, propr.
 Probst, Cécile, poliss.
 Matthey, Arthur, combust,
 Zuberbühler, Alfred, représ.
 Châtelain, Arn., outils d'horl.
- 15 Ducommun-Roulet, Hoir., pr.
 (Gérant) A. Guyot, Paix 43.
 Affentranger, Franz, cord.
 Gerber, Vve, Ali, doreuse.
 Colliot, Louis, emboîteur.
 Jeannin, Chs, émailleur.
 Granier, Vve Léa, nég.
 De Pauli, Jacques, empl. gaz.
 Robert, F.-E., guilloch.
 Botteron, Numa, domest.
- 16 Lauener, Georges, propr.
 Lauener, Georges, boulang.
 Piersen, Félix, horlog.
 Cuenat, Alice, horlog.
 Moysse, Estelle, ménagère.
 Prétat, Adolphe, boîtier.
- 17 Roulet, Alcide, prop.
 (Gér) Humbert, Marc, Serre
 83.
 Graden, Paul, typographe.
 Piguët, Jules, remont.
 Bühler, Aug., guillocheur
 Jeanneret, Louise, journalière.
 Derendinger, Ad., empl. gaz.
 Boillat, Edm., remonteur.
 Oulevay, Louise, ménag.
 Brandt, Otto, électric.
 Kunz, Vve A., ménagère.
 Jeanneret, Victor., Vve, obus.
 Matthey, Rose, aiguill.
- 18 Mosimann-Roulet, L., prop.
 Rickly, Jean, march. taill.
 Brun, Jules, ramoneur.
 Marmet, Maria, blanchiss.
 Roggli, Jean, ressorts.
 Trachsel, Fritz, manœuv.
 Wæffler, Samuel, commiss.
 Solari, Jos, peintre.
 Frickart, Rod, boulang.
 Zaugg, Otto, manœuv.
 Ramseyer, Jean, accord. pianos
 Domont, Marie, ménag.
 Wuillemin, Léontine, journ.
- 19 Roulet-Douillot, Alcide, prop.
 (Gérant), Maumary-Lory.
 Péquegnat, E., sertiss.
 Barbier, Arth., Vve, débris.
 Schelling, Léon, horloger.
 Greiner, Edouard, emboît.
 Gubler, Paul, dégross.
 Boillat, Paul, ébauches.
 Péquignot, Ch., remont.
 Absmeier, Jos., brass.
 Bachmann, Vve Rosine, ménag.
 Jaccard, Maurice, obus.
 Bachmann, Gottfr., remont.
 Boegli, Ernest, émail.
- 20 Mosimann-Roulet, Lucie, prop.
 Favre, Louise, Vve, ménag.
 Lemrich, Angeline, aiguill.
 Loriol, Louis, horlog.
 Bonny, Aug., commerc.
 Monnier, René, horlog.
 Prince, Bertha, Vve, journal.
 Perrelet, Lise, ébauches.
- 21 Robert-Wælti, M.-Louise, prop.
 Robert-Welti, Numa, horlog.
 Cacciamognaga, Hri, terrin.
 Daucourt, Jules, graveur.
 Matthey-Owald, Mme, doreuse.
 Daum, Ch.-Gust., emboît.
 Wuitel, Mathilde, paillonn.
 Nussbaumer, Benj., empl. gaz.
 Hirschy, Chs, ressorts.
 Jeanneret, Eug., émailleur.
- 23 Ducommun-Roulet, Hoir., prop.
 (Gérant) Guyot, A., Paix 43.
 Gonzelman, Jean, f. étuis.
 Humbert-Droz, Max, boît.
 Froidevaux, Francis, horlog.
 Perrenoud, Oskar, manœuv.
 Spiller, Amanda, lingère.
 Jeannerat, Joseph, horl.
 Magnin, Félicien, machinist.
 Becher, Max, terrinier.
- 25 Roulet-Douillot, Alc., prop.
 (Gérant) Maumary-Lory.
 Bühler, Sophie, ménag.

- 25 Pellaton, Louise, sertiss.
Boillat, Alfred, remont.
Porret, Arthur, limonad.
Pellaton, Zélie, Vve.
Perrenoud, Maurice, obus.
- 27 Ducommun-Roulet, Lucie, prop.
(Gérant) Guyot, A., Paix 43.
Heiniger, Emile, remont.
Boder, Chs, boîtier.
Vuille, Fritz, horlog.
Stehlé, Laure, Vve, fripier.
Study, Paul, remont.
Locher, Chs, mécan.
Paronzini, Octave, électric.
Porret, Arthur, ressorts.
Gerber, Numa, manœuvre.
- 29 Mosimann-Roulet, Lucie, prop.
Heiniger, Ulrich, ressorts.
Deleule, Vve Car., revend.
Thiébaud, Walter, graveur.
Lambert, Honor., journal.
Calame, Vve David, ménag.
Alber, Bertha, Vve, finiss.
Bovet, A., graveur.
Fahrni, Arthur, m. couvreur.
Hennet, Léon, man.
Heiniger, Fritz, ferblantier.
Juillerat, Henri, revendeur.
- 82 Frandelle, Eug., prop. et prod.
à polir.
Schneeberger, Ed., typogr.
- 85 Dorrenbirrer, G., prop., maréc.
Humair, Jules, remont.

Ravin (Rue du)

en-dessous de Bel-Air.

- 1 Jeanneret, Vve Paul, pr. et épicer.
Jeanneret, Henri, échapp.
Boilod, Oscar, emboît.
- 3 Albertone, Améd., pr., entrep.
(Gér.) Blanc, A., Léop.-Rob. 66.
Brachet, Joseph, boîtier.
Veuve, Gaston, boîtier.
Courvoisier, Aug., mécanic.
Schaller, Albert, com. post.
- 5 Albertone, Amédée, prop.
(Gér.) Blanc, A., Léop.-Rob. 66.

- 5 Bassand, Maurice, empl.
Wuilleumier, Léon, commis.
Berthoud, Alfred, technicien.
Proellochs, Jean, graveur.
Richard, Ariste, remont.
Hamel, Gust., boîtier.
- 7 Berthoud, Eug., prop. et méc.
Adatte, Martin, ébauches.
Bucher, Alfred, adouciss.
Robert, Alfred, dessinat.
- 9 Beck, Arnold, prop.
Lauener, Ferd., remonteur.
Froidevaux, Edm., fab. boîtes.
Calame, Alcide, rhabill.
Greuter, Ernest, commis.
Droz, Polybe, manœuv.
- 11 Beck, Arnold, prop.
Held, Vve E., ménag.
Stoll, Vital, remont.
Vuille, Ernest, boîtier.
Calame-Kurt, L., empl.
Rupp, Arthur, chef cuisine.
Oesch, Alfred, boîtier.
Vuille, Mathilde, Vve, ménag.
Guinand, Marie, poliss.
Sandoz, César-Léop., remont.
Jeanneret, Alb., cadrans.
- 13 Ritschard, A., prop.
Aubert, Chs, fils, fab. aiguill.
Brandt-Robert, Ed., remont.
Tissot, Eug., remonteur.
Wuillemin, Louis, gde police.
Quartier, Edgar, commis.
- 15 Ritschard, Aloïs, propriétaire
Wenker, A., remonteur.
Sandoz, Ges.-Hri., remont.
Mamie, Louis, commis.
Monet, Louis, méd. dent.
- 17 Ritschard, Aloïs, prop.
Cugnet, Henri, com. postal.
Dumont, Théod., fab. outils.
Racine, Charles, man.

Recorne (Quartier de la)

- 1 Rognon, Eugène, propr. et mécanicien.
- 2 Tripet, A., prop., (La Tour).
- 3 Gagnebin-Stehle, Paul-A., propr. et facteur.
- 7 Grosclaude-Gerber, Arm.-Cés., prop. et facteur.
- 8 Méroz, Camille, propr. et émail.
- 9 Robert-Corboz, Henri-Ern., pr. Meyer, Albert, chauff. C. F. F.
- 12 Pécaut-Dubois, Alb., propr. Béguin, William, profess.
- 13 Jeannet, Charles, propriét. et empl. C. F. F.
- 16 Bourquin-Huguenin, Chs, propr. et visiteur.
- 20 Montandon, P., propr. Chalet le Bosquet.
- 26 L'Héritier, Jules, Vve, propr.
- 33 Hunsperger, Arnold, sellier.
- 34 Von Allmen, Rihs, pr. et café.
- 35 Perret-Michelin, Louise-C., propriétaire.
Jacot, Vve, agriculteur.
Gertsch, Jean, caviste.

Réformation (Rue de la)
(en-dessous des Mélèzes)

- 143 Barbezat, C., propr. et fabr. d'horlogerie.
Darbre, Eric., chauff. C. F. C.
Merz-junod, Mme, s. prof.
Sandoz, Georges, régleur.
- 145 Girardin, Henri, pr. boîtier.
Barbezat, Samuel, guilloch.
Jeanmaire, Oscar, repass.

Repos (Rue du)

- 5 Schlée, frères, prop. et grav.
Schlée, Hermann, grav.
Schlée, Wilh. grav.
Rubinelli, Fioravente, manœuv.
- 7 Romério, Vincent, propr. (Gérant) Guyot, Alfred.

- 7 Fabr. de ressorts «Le Soleil».
Perret-Robert, Arm., remont.
Guillaume, Jules, cadr.
Schaller, René, com. post.
Nydegger, Léop., boulang.
- 9 et 11 Schreiner, R., propr.
Matthey-Jaquet, P.-A., at. méc.
Minod, Louis, menuis.
- 11a Schreiner, Robert, prop.
Dazen, Elisabeth, ménagère.
Dazen, Albert, voiturier.
- 17 Neuchâtel, l'Etat, prop.
Gare du Grenier.
Mechler, Marie-Foïse, Vve, mén.
Ryter, Charles, méc., C. F. F.
Portmann, Joseph., coutur.
Barbier, Pierre, march. bois.

République (Rue de la)

- 122 Gallet-Nicolet, Adèle, prop.
Hadorn, Fritz, cultiv.
- 151 Bastaroli, B., prop. et entr.
Bastaroli, Bernard, entrepr.
Bastaroli, Léon, commis.

Retraite (Ruelle de la)

- 4 Jacot-Robert, G.-A., pr., rem.
Lesquereux, Charles, ressorts.
Godat-Jacot, Vve.
- 6 Castioni, Marg., Vve, prop. (Gérant) A. Guyot.
Pfander, Fritz, dégross.
Nicoud, Arnold, remonteur.
Leuba, Mlles, tailleuses.
Guyot, John, étampes.
Ducommun, Camille, secrets.
- 10 Hugoniot-Ducommun, J.-L., pr.
Mojon, Emma, Mme, ménag.
Jeanmaire, Paul, grav.
Gigon, Marcel, boîtier.
- 12 Bassi, Hoirie, prop. (Gér.) L. Bersot, L.-Rob. 4.
Eymann-Badel, L., rep. linge.
Lobsiger, Jules, manœuv.
Mojon, Paul, munit.

- 14 Bassi, Hoirie, propr.
(Gérant), L. Bersot.
Girardin, Victor, empl.
Arm, Alfred, emboît.
Thiébaud, Ami, obus.
Huguenin, Bernard, munit.
Balimann, Jeanne, taill.

Réveil (Rue du)

Sans numéro.

Rocher (Rue du)

- 2 Lampart-Giesin, Mme, prop.
Eckert, Ges, m. cordonn.
Von Gunten, Otto, man.
Jeannet, Mlle, bur. placem.
Marell, Lina, Vve, journ.
Froidevaux, Henri, peñtre.
Sté suisse de Ressorts d'horlogerie S. A.
Nobs, Charles, employé.
- 3 Tissot, Pierre, prop.
Duvanel, Juliette, journal.
- 5 Bernath, Jacob, prop.
Bernath, Émile, maréchal.
- 7 Neuchâtel, l'Etat, prop.
(Gérant) La Préfecture.
Graber, Edouard, gainier.
Cercle abstinent.
La Glaneuse « Brockenhaus »
Oehler, Albert, m. serrur.
Prétôt, Lucien, empl. tél.
- 11 Barbezat & Borel, atel. méc.
Chervet, H. Fils & Cie, décoll.
Chervet, Jean, secrets.
Kohly, Léon, décollet.
Wuilleumier, Gabrielle.
- 12 Stebler, Ed., et Loze-Stebler,
Louise, prop.
Stauffer, Marc, nég. vins.
Jacot, César, pendants.
Brandt, Alfred, remonteur.
Simon, Jules, pierriste.
Theurillat, Adhémar, com. de bois.
- 14 Wyser-Schneider, Wilhelm, pr.
Hertig, Louis, ressorts.
Peter, Hermann, pl. échapp.
Bourquin, Chs, électric.
Lehmann, Edouard, élect.

- 15 Favre-Bulle, Laure et son fils,
propr.

Favre, Alex., doct.-médec.
Cavin, Hélène, assistante.
Jacot, Georges, doreur.

- 16 Wyser-Schneider, Wilhelm, pr.
Jeanmaire, Placide, grav.
Schafroth, Edouard, rem.
Schneider, Fritz, dégross.
Jeanneret, Georges, ébéniste.

- 18 Laravoire-Widmer, H., prop.
(Gérant) A., Blanc, notaire.
Perrin, Adolphe, fab. cadrans
métal.

Calame, Arnold, manœuvre,
Frigerio, E., m. tailleur.
Jeannin, Charles, courtier.

- 20 Wyser-Schneider, Wilhelm, pr.
Spichiger-Stucky, Chs, grav.
Besançon, Léon, remont.
Bader, Emile, électric.
Barbezat, Georges, mécan.
Fluckiger, Jean, chef équipe.
Glauser, Ernest, horlog.

- 20a Wyser-Schneider, Wilh., pr.
Galeazzi, Jean, men.

- 21 Wyser-Schneider, Wilhelm, pr.
Schneider-Salfisberg, Fritz, méc.
Zisset, Fréd., mécanic.
Robert, Paul, graveur.
Brandt, Werner, commis.
Meylan, Emile, doreur.
Meylan, Frères, doreurs.
Juillerat, Louis, bijoutier.
Weber, Chs., sellier.
Hintzi, E., Vve, horlogerie.
Dégoumois, Mme, ménag.

Rochettes (Rue des)

- 94 Crivelli, Jean, prop.
Concasseuse.

Ronde (Rue de la)

- 1 Usine de la Ronde S. A.,
prop., décolletages.
- 3 Usine de la Ronde S. A. prop.
Pellaton, Louis, concierge.
- 4 Hitz Frères, propriétaires.
Hitz, Paul, m. boucher.
- 4bis Kuhfuss, Ernest, propriétaire
- 5 Jeanmaire, Paul-Ele, propr.
Hadorn, Paul, café-brass.
Crevoiserat, Vve, horlogère.
- 6 Rieckel, Henri, prop.
(Gérant) Dubois, Chs-Osc.,
Léopold Robert 35.
Defourneaux, Eug., guill.
Franz, Constant, tonnelier.
Jutzeler-Hegi, F., comm. cuirs.
Burgy, Théodore, commiss.
Cattin, Zoé, Vve, ménag.
- 7 Kuhfuss, Ernest, propriétaire.
Borgna, Jacques, manœuvre.
- 9 Matile-Haldy, Paul-A., prop.
(Gérant), A. Guyot.
Dietrich, Elise, ménag.
Matile, Marcel, coiffeur.
Laubscher, Edouard, ress.
Rutti, Marie, ménag.
Voegeli, Edouard, émail.
Chopard, R., Mlle, cout.
Cramatte, Mme, horlogère.
Baratta, Jos., peintre.
Calame, Edouard, man.
- 11 Groh, Osc., prop. et vann.
- 13 Buhler, C., propr. et march.
de fromage.
Amann, Gottfr., boîtier.
Calame, Maxim, empl, tram.
Aeschlimann, Fritz, empl. tram.
- 15 Dessoulavy, les héritiers de
Elise et Ul., prop.
(Gérant) Blanc, A., Léopold
Robert 66.
- 15 Schürch, Vve Anna, denrées
aliment.
Sandoz, Philippe, commiss.
Weller, Chs, tailleur.
Comte, Vve, ménagère.
- 17 Wetzler, Catherine Vve, prop.
et café.
Bassi, Guisepepe, terrinier.
Allgemeiner, Arbeit, Verein.
- 18 Lambercier-Racine, Jules-Aug.
propr.
(Gér.) Humbert, Marc, Serre 83
- 19 Péter-Aufranc, Soph.-Hél., pr.
(Gér.), A. Blanc, Léop.-Rob. 66.
Willemin, Arthur, remont.
Farinoli, Flora, ménag.
Droz, Armand, ressorts.
Matthey, Louis, Vve.
Krahenbuhl, Victor, colport.
Mutti, Emile, remont.
- 20 Lambercier-Racine, Jules-Aug.,
propr.
(Gér.) Humbert, Marc, Serre 83
Ducommun, Edouard, manœuvre.
Hämmerly, Chs, ressorts.
Schneeberger, Ermine, pension.
Favre, Camille, manœuvre.
Robert-Nicoud, J.-F., man.
Ferraroli, Ernest, bûcheron.
Schenck, Georges manœuvre.
- 21 Ulrich-Häni, Mina, prop.
Jobin, Paul, manœuvre.
Bugnon, Chs-A., brassier.
Jobin, Cécile, repass.
Wælti, Jac., dégross.
Bettoli, Antoine, maçon.
Luthy, Vve Chs, boulang.
- 21a Ulrich, G.-Ad. et G.-Chs, pr.
Dorenbierer, G., mar.-charr.
Ruggia, A., peint. bât.

- 22 Mesmer, Aloïs, propr. et épïc.
Althaus, Vve Barbara, ménag.
Eymann, Frères, fab. cadr.
Eymann, Laure et Emma, cad.
- 23 Meyer-Franck, Max, pr. chiffons et vieux métaux.
Borel, Elmire, horloger.
- 24 Crédit Mutuel, propriétaire.
(Gérant) L. Bersot, Léop. Rob. 4.
- Girardin, Albertine, dem. mag.
Francioni, Angelo, épicerie.
Kubler, Vve A., journ.
Challandes, Gast., man.
Hugler-Calame, J., grav.
Reichenbach, Ed., concierge.
- 25-27 Grötzingher-Mack, Jules, pr.
(Gérant) Blanc, A., Léopold
Robert 66.
Mæder, Pierre, m. charron.
Neuenschwander, H., voiturier.
Erard, Marc, remont.
Guyot, Bernard, empl. gaz.
Gertsch, Christian, Vve.
Piloni, Joseph, vendeur.
Voirol, Paul, horloger.
Rufenacht, Louis, pétrole.
- 26 Stauffer, Jean-H., propr.
Moser, Georges, mécan.
Dubois, Henri, sertiss.
Isler, Jules, manœuvre.
Debelly, Marius, pivotteur.
Duscher, Anna, ménag.
Quinche, Constance, lingère.
Zaslowsky, Georges, sellier.
Boldini, Jeanne, lingère.
- 27a Ochsner, Jacob, propr.
Ochsner, Jos, fils, m. serrur.
- 28 Ulrich, frères, prop.
Boss, Elise, Vve.
Dœffel, Max, brasseur.
Heberlin, Paul, voiturier.
Mottaz, Joseph, gypseur.
Kropf, Gottfried, empl. gaz.
- 29 Moritz, Gges, prop., bains et teintur.
- 30 Ulrich, frères, prop. et m. brasseurs (bureaux).
Patthey, Alf., domest.
Fleury-Weissmuller, Lucien, commis.
- 31 Ritter, Dd, Vve, prop. et denr. aliment.
Wæffler, Albert, cantonn.
Ritter, Jean, fils, denr. aliment
Berger, Marcel, remonteur.
- 33 Henry, François, prop.
Henry & Cie, vins et liqueurs
- 35 Henry & Co, et Vve Ch.-Arn. propr.
Henry, Vve Chs-Arnold.
Maître, Fritz, boîtier.
- 37 Vieille-Schilt, Emma, prop.
(Gérant), A. Jeanmonod.
Ducommun, Chs, cantonn.
Gehri, Vve Elise, mén.
Demaison, Lucie, Vve.
Wälti, Fritz, chauff.
Perret, M., empl. gaz.
Boganchini, Adèle, tailleuse.
- 39 Vieille-Schilt, Emma, prop.
(Gér.) A. Jeanmonod.
Boegli, Fritz, maréchal.
Noël, Mo., menuisier.
Stoller, Gilgian, ressorts.
Pieren, Gottl, manœuvre.
- 41 Hotz, Louis, prop.
(Gér.) A. Jeanmonod.
Boillat, Vve Fanny, journ.
Rognon, Emile, cordonn.
Jacot, Eug., machiniste.
Montel, Eug., chiffonn.
Durand, Edouard, journal.
- 43 Monnier, H., prop.
Misteli, Vve Cath., revend.
Luthy, Rosine, journ.
Gentil, Alphonse, manœuvre.
Sollberger, Albert, ressorts.
Kielinger, Max, chapeaux.
Hertig, Ernest, manœuvre.

- 43 Zaugg, Lina, journal.
Thyrode, Amélie, journal.
Oswald, Fritz, manœuv.
Bertschi, Anna, tricoteuse.
Carbonari, Louise, ménag.
Reymond, Ernest, manœuv.
Boichat, Henri-Ch., manœuv.

Saint-Jacques (Rue)

Sans numéro.

Serre (Rue de la)

- 1 Aeschlimann, Henri, propriét.
Guyot, Will, équariss.
Aeschlimann, H., épicier.
Sandoz, Auguste, commiss.
Bron, Zéphirin, poliss.
- 2 Hänni, Henri, propr.
Hurni, Robert, pierriste.
Glauser, Emile, mécanicien.
Sandoz, Georges, ressorts.
Brunner, Emile, poël. fum.
Ducommun, Albert, remont.
Jeanmonot, Arsène, fin. roues.
Hänni, Hri, menuis.
- 3 Ducommun, Jacques, propr.
et fournisseuriste.
Jacot, Marcel, tapiss.
Nicolet-Chappuis, A., fournit.
d'horlog.
- 4 Wüscher-Rham, Vve J., pr.
Oppliger, N., horl.-rhabill.
Matthey, Oswald, remont.
Breguet, Edm., opticien.
Huguenin, Marie, Vve, nickel.
Jeanbourquin, Alb., gainier.
Biedermann, Hans, boulanger.
Pétremand, Ele, remont.
Cartier, Arn., manœuvr.
- 5 Guinand-Savoie, Vve, propr.
Jacot, Marcel, tapiss. (mén.).
Dubois, Justin, s. prof.
Cornioley, John, négociant.
- 5bis Tschanz, Jacob, propr. et
march. fromage.
Progin, Denis, fondeur.
Gnægi, Gust., fromager.
Jacot-Guillarmod, Alb., cant.
- 6 Maire, Léopold, Vve, prop.
Häfeli, Anton, brasseur.
Gränicher, Fritz, comptab.
Fassnacht, Albert, cadrans.
Veuve, Eug. Vve, aiguilles.
Droz-Gentil, Paul, fact. post.
Matthey, Jules, grav.
Jacot, Rose, commis.
- 7 Vuille, Henri-Ls, prop.
Gutmann, Marie, ménag.
Dumont, Jeanne, ménag.
Rielé, Albert.
Wursten, Elise, tailleuse.
Wasserfallen, Georges, aiguill.
Zweifel, Rosa, sage-femme.
- 7bis Muller, Hoirie, prop.
(Gérant), J. Beljean, notaire.
Wächli, Gottfr., café-brass.
Ducommun-Muller, A., fabr.
d'horlog.
Schapiro, L., horlog.
- 8 Montandon, Jean et Möri-
Hauen, B., prop.
(Gérant) Dubois, Chs-Oscar,
Léop.-Robert 35.
Petit, Jules, commiss.
« Aux Modes Parisiennes »
Haldimann, Osc., grav.
Heger, Fritz, remont.
Dubois, Alfred, horloger.
Aeschlimann, Ar., graveur.
Portmann, Jeanne, empl.

- 9 Dubois, G.-L., prop.
Hirsch, Lucien négociant.
Hirsch, Joseph, négoc.
Salle des Ventes (magas. de meubles).
Borel-Ducaire, Alfred, fruits et légumes.
Houriet, Léa, épïc. merc.
Schelling, Georges, remont.
Bolliger, Louis, poël. fum.
Jeanmonod, Alph., sertiss.
Busser, Henri, tailleur.
Aubert-Pellet, Fçis, emboît.
Dupain, Léon, empl. gaz.
Wenger, Christ., man.
- 10 Ullmann frères, pr., fab. d'horl.
Guyot, Albert, commiss.
Reuille-Girard, Cam., boit.
Meyer, Arthur, courtier.
Deillon, Ant., manœuvre.
Ducommun, Will., remont.
Porcellana, Jean, taill.
- 11 Kollros, Paul, propr.
Kollros, Hans, boulang.
Baumann, Jacob, garde-police.
Stauffer, Vve Clara, ménag.
Colomb, Louis, emboît.
- 11bis Græf-Kollross, Otto, prop. et fab. d'horl.
Jetter, Ch., m. tailleur.
Kleiner, Maurice, fab. horl.
Kuhling, Ges, droguiste.
Brandt-Ducommun, E., grav. et finiss.
Local Lien national.
- 12 Hauert frères, prop.
Lauscher, B., Vve, brass.
Breguet, Vve A., pens.
Breguet, Hélène, prof. piano.
- 14 et 14bis Hoirie Gogler, prop.
Gogler, C., ameublements.
Bingguelly et Courvoisier, bur.
- 15 Huguenin, Ls, prop.
Société des fabriques de spi-
raux réunies.
- 15 Vuille, Chs-Alb., outils et fourn.
Fabrique suisse de balanc.
Meyer, Isaac, Vve, s, prof.
Ackermann, Fçois, portefaix.
- 16 Borle, Alb., propriétaire.
Turlin, Paul, décolletages.
Schutz-Matthey & Cie, fab. cart.
Calâme, Alfred, horloger.
Portenier, Bertha, ménagère.
- 17 Rozat-Muller, F. et Waschmann,
Albert, prop.
Nardin, Chs, café-brass.
Braunschweig, Ls, fourn.
Jaquet, Albert, remonteur.
Rozat-Muller, L., Vve.
Moser-Rozat, Fanny.
- 18 Michaud, Albert, propriétaire.
Cousin-Senstag, Th., dent.
Brandt, Berthe, poliss.
Muller, Joseph, horloger.
Huguenin, Jean-O., ess.-jurés.
Ducommun, Ad., grav.
- 19 Schmidiger-Boss, Ed., propr. et auto-garage.
- 20 Gaillard-Denni, Ls, prop. et verres montes.
Société suisse pour l'assu-
rance du mobilier.
Schmid, Hri-Virg., assur.
Schoop, Henri, com. post.
Dubi-Glatz, Vve Adeline.
Richardet, Louise, ménag.
Clerget, Emilia, Vve, ménag.
- 22 Crédit Mutuel Ouvrier, propr.
Lévy-Lippmann, G., Vve.
Finkboner-Perret, A., direct. tram.
Centrale, S. A., verres de mont.
Droz, Fritz, menuis.
- 23 Hôtel communal.
Schlunegger, Ls, concierge.
Police des habitants.
Perception impôt communal.

- 23 Président communal.
 Dépôts des Papiers.
 Assistance.
 Secrét. Conseil communal.
 Direction Police.
 Inspecteur sanitaire et des
 marchés.
 Caisse communale.
 Direction des Finances.
 Intendance de l'Hôpital.
 Salle du Conseil général du
 Conseil communal.
- 25 (Gér.) Perrin-Brunner, A.,
 Léop. Robert 55.
 Siegrist, Cécile Vve, mén.
 Girard, Albert, hom. peine.
 Matile, Maria Vve, horlog.
 Guggisberger, Mathilde.
 Chabloz, Arthur, m. doreur.
 Matthias, Paul, remont.
 Aubry, Léon, remont.
 Margelin, Berthe, pierr.
 Rémy, Alf., man.
- 27 Gonin-Borel, Hoirie, prop.
 (Gérant) A., Guyot.
 Tschanz, Lina, tricot.
 Frieden, Fritz, chef cuisin.
 Jeannot, Alb., secrets.
 Maurer, Henri, remont.
 Huguenin-Schilt, Ls, négoc.
 Huguenin, Bélis., géomètre.
 Joly, Julie, prof. d'anglais.
 Luginbuhl, Arth., mécan.
- 28 Mairot, Alph., prop. et autom.
 Juvet, Alb., fab. d'horl.
 Reymond, Chs, méc. armurier.
 Milca Alpina, S. A., dépôt Fa-
 rine lactée.
 Jorin, Alb., coiffeur.
 Mury, Alfred, mécanic.
- 30 Cornu-Monnier, Ls, prop. et
 fab. pendants, anneaux.
 Baumann & Freiburghaus, fab.
 boîtes or.
- 31 Robert-Nicoud, les enf. de
 Chs-Ami, prop.
 Vermouth, Jean, voitur.
 Benoît-Brandt, Fois, remont.
- 31a Juvet-Calame, Ch.-Ad., prop.
 Stauffer, Alb., boucherie.
- 32 Junod, frères, pr. et fab. boît. or.
 Frey, Arthur, m. tailleur.
 Courvoisier, Paul, imprimeur.
 Tissot, Charles, ameublements
 Carrard, Jules, concierge.
 Uhlmann, Vve Henriette, s. pr.
 Frey, Vve Jean, ménag.
 Rueff, Fernand, négoc.
- 33 Sté du Cinéma central, prop.
 (Gérant) Blanc, A.
 Jeanneret, Jâmes, vétérin.
 Peytremand, Albert, achiev.
 Jeanneret-Strüver, Lina, Vve,
 s. prof.
- 34 Robert, H. fils, prop. et fab.
 d'horlogerie.
 Ruchti, Ernest, fab. d'horl.
 Jeanbourquin, Marc, emp. post.
 Dr Descœudres, F., cabinet de
 consultations.
- 35a Sté du Cinéma central, prop.
 (Gérant) A. Blanc.
- 36 Robert, Arn., prop.
 Baillo-d-Robert, Louis, remont.
 Jacot-Comtesse, Tell, pension.
- 37 Robert-Quartier, Ch.-F., prop.
 (Gér.) Guyot, Alfred.
 Jacot-Farny, Rod., finisseur
 boîtes.
 Perrenoud, Albert, horlog.
 Perrenoud & Reymond, fab.
 d'horlog.
 Piroué et Châtelain, grav.
 Mottaz, Théod., émail.
 Calame, Hri, empl, C. F. F.

- 38 Crédit Mutuel, propr.
Zuber, Béat, ressorts.
Huguenin, Ed., graveur.
Cercle « La Samaritaine ».
Hochner, Jules, remont.
- 39 Robert-Quarlier, Chs, prop.
Ducommun, Vve Hri, mén.
Grandjean, Vve Georges.
Vaglio, Henri, commis.
Perret-Bonnet, Alb. finiss. b,
(mén.).
- 40 Etablissement métallurgique de
Vienne (Isère).
Brunschwylér, & Co. appareill.
- 41 Perrenoud, P., Zélim, prop.
Tuscher, Paul, commis.
Kocher, Albert, peint. s. émail.
Smith Premier Typewriter Co.
Hofer, Lucien, emboîteur.
Perret-Bonnet, Alb., finiss. b.
- 43 Jacot-Robert, Hoirie, propriét.
Vaglio, Marie, lingerie.
Soc. Coopérative Réunies.
Châtelain-Robert, J., représent.
Faigaux-Kœhli, A.
Droz, Ernest, graveur.
Vaglio, Auguste, menuis.
Cavadini, Vve Pierre.
Pauli, Louis, remont.
Villars-Robert, Vve Célestin.
Robert, Julie, sans profession.
- 45 Muller, Ch., Vve, propr.
(Gér.) R. Jacot-Guillarmod.
Droz, Will., horlog.
Sans-E, José, café-brasserie.
Andréazzi, Ls, dir. cinéma.
Grisel, Wilh., émail.
- 47 Monnot, Vve Eug., prop.
(Gér.) Vaucher, Ed., Nord 133
- 47 Spitznagel, Chs, m. coiff.
Delévaux, Arnold, magas.
Chopard, F., grav. et fab. cad.
ém. et mét.
- 49 Bernasconi, A., prop.
(Gér.) Papa, J.-Dd.-P. Bour-
quin 21.
Papa-Chautems, O. Vve.
Ottone, Louis, charcut.
Ottone, Vve Louis, ménag.
Leuba, Georges, doreur.
Wolter, C., fab. d'horlog.
Zurbuchen, Louis, remont.
Maillard, A., fab. limon.
Racine-Mathey, Chs, camionn.
- 52 Cinéma Scala.
- 54 Gerber-Jussy, A., Vve, prop.
Gerber, Louis, remont.
Perrenoud, Albert, remont.
Tripet, Jules, remonteur.
Bühler, Ges, boulang. (mén.).
- 55 Rueff, Henri, prop.
Kernen, Vve Jules, laiterie.
Feutz, Georges, domestique.
- 56 Gerber-Jussy, A., Vve, prop.
Buhler, Georges, boulang.
Sandoz, Jenny, débris.
Zurbuchen, Paul, employé.
L'Eplattenier, Vve, coutur.
- 57 Grandjean, Marie et Gges, pr.
Aubry, Paul, fact. post.
Rollat, Jos., man.
Retler, Charles, ébéniste.
- 57b Rueff-Lévy, Henri, prop. et
marchand de bétail.
Gœtschel, Marc, fab. d'horl.
- 58 Contrôle fédéral des Ouvrages
d'or et d'argent.
Bureau des Douanes Suisses.
Chambre suisse de l'Horlog.
Favre, Ls, empl. Contrôle.
Favre, Paul, concierge.
Meyer, Emile, représ.

- 59 Didisheim, Lucien, prop. et fab. d'horlog.
Jeanmonod, Gust., emboît.
Burri, Joseph, peintre.
Perrenoud, Eug., typogr.
Albertini, Georges, cordonn.
Maspoli, Lucie, horlog.
- 61 Schwab, Alfred, propriétaire et fab. de ress.
Eggimann & Cie, mont. de boîtes or.
Roulet, C., Mme, broderie.
Steffen, Emile, cantonn.
Descombes, Gust., décoll.
Lanière S. A., fabr. bracelets.
Burgener, Clara, ménag.
Bertschi, Bertha, ressorts.
Verrerie Nation. Suisse S. A.
Olempi, Jean, fruits et lég.
Hirsch, Alph., négoc.
- 62 Le Progrès (S. A.) prop.
Mag. d'ameubl. du Progrès.
- 63 Baud, Fernand, couvr.
Albrecht, Otto, fab. caisses.
Indermühl, Est., Vve, aiguill.
- 64 Cercle du l'Union, propr.
Munger, Oswald, desserv.
- 65 S. A. des Etablissements Jules Perrenoud & Co., prop., magas. de meubles.
Jeanneret, Aug. avocat.
Braunschweig, Alph., Vve, s. prf.
Courvoisier, Léop., concierge.
- 66 La Centrale, S. A.
(Gérant), Chassot, A.
Girardin-Santschi, Pl, articles de ménage.
Blum et Co, fab. Ebel, fab. d'horlog.
Blum, Eug., fab. d'horl.
Calorie, chauff. centraux.
- 67 Berg, Armand, propr. et m. dentiste.
Favre, Maximilien, ébauches.
- 69 Berg, Armand, prop.
Tschanz, Louis, portier.
Moret, Aug., tonnel.
Burr, Jules, boîtier.
Sandoz-Krähenbühl, Lina, mén.
Krahenbühl, Jeanne, ling.
- 71 Candaux-Robert, Lse, prop.
Etienne, Jâmes, régleur.
Ginnel, Vve, Marie.
Geneux, Alfred, cond. C. F. F.
Kubli, Jacques, commis.
Perrenoud, Emile, horl.-rhab.
Perrottet, Georges, margeur.
Althaus, Bertha, horlog.
- 73 Hofmann, H., prop.
Zaugg-Dubois, Chs, grav.
Andrié, Vve Adèle, pos. cadr.
Darbre, Edgar, empl. chemin de fer.
Kreis, Georges, scieur.
Amiez-Droz, Gaston, commis.
- 75 Beckert-Wuilleumier, O., propr. et commis.
Wuilleumier, Louis-U., remont.
Aeberli, Gottl., guillocheur.
Beckert, Otto, commis.
Vuille, Albert, horlog.
- 77 Aubert-Lecoultré, W.-A., prop. et commis.
Kernen, Arnold, empl. C. F. F.
Rosenberger, Rod., tailleur.
Marchand, Arist., horlog.
Droz, Marie, ménag.
- 79 Haldimann, Etienne, prop. et fournit. horl.
Béguin, Aug., md de bois.
Brunner, Fritz, manœuv.
Schaerer, Jacob, mécan.
- 81 Nicolet-Roulet, Ulysse, prop.
Eggimann-Mauley, Ed., boîtier.
Girardin & Andrews, polis. boît.
Arn, Ulrich, architecte.
Huguenin, Achille, voyag.
Zbinden, Louise, Vve, tricot.
- 83 Reutter, Louis-Alf., prop.
Heger-Burnier, Gges, remont.
Humbert, Marc, ag. d'aff.
Bernheim, Chs., fournit. bur.
Jeanneret, Gust., obus.
Meyer, Adolphe, commiss.
Sandoz, Sophie, tricoteuse.

- 83 Aeschlimann, Arn., épicerie.
Robert, Léop., masseur.
Schwenter, Rob., commis.
- 85 Reutter, Louis-Alfred, prop.
(Gér.) Humbert, Marc.
Jacot, Charles, commiss.
Girod, Julie, ménag.
Morf-Guillaume, Vict., ménag.
- 87 Martin, Fréd., prop.
(Gérant) Blanc, A., Léopold.
Robert 66.
Blind, Bertha, Vve, journ.
Hegnauer, Ad., m. couv.
Amez-Droz, Jules, émail.
Hofstetter, Chs, horlog.
- 89 Blum, Jules, prop. mont. boît.
Perret, Chs-Aug., concierge.
- 90 Labhardt, W., prop.
(Gér.), Guyot, A., Paix 43.
Boulangerie Coopérative.
Addor, Jules, camionn.
Coopérative des Syndicats.
- 91 Robert-Gonin, Chs, propr.
Meyer-Lippmann, fab. d'horl.
Luthy, Edmond, mécanic.
- 93 Robert-Gonin, Chs, propr.
- 93a Robert-Gonin, Chs., propr.
Schmidt, Paul, secrets.
- 95 Zimmermann, E., prop.
Sunier, Jean-H., graveur.
Bourquin, Louis, camionn.
Guinand, Vve, Sophie, mén.
Bicken, Jacques, horlog.
Guillet Thérèse, modiste.
Seiler, Christ, menuisier.
Méroz, Chs, coiffeur.
- 96 Rickli-Balsiger Ulr., prop.
Morel, Alfred, pension.
Lunginbühl, Fritz, menuis.
Friedli, Samuel, doreur.
- 97 Lévy-Zivy, N., propriét.
Messerli, Ephra, verres mont.
Crevoisier, Marc, étamp.
Gagnebin, Bapt., remont.
Wyss, Paul-E., boîtier.
Scheidegger, Louis, man.
Meyer, Rose, Mlle, caissière.
Ruplin, Ed., remont.
Kocher, Rod., man.
- 98 Rickli-Balsiger, Ulr. prop.
Farrer, Fritz, camionn.
Schmidlin, Numa, repass. rem.
Derivaz, Lina, laiterie.
Cuenot, Ernest, pendants.
- 98bis Perret, Etienne, prop. et m.
boulang.
Gaçon, François, facteur.
- 99 Lévy-Zivy, N., prop.
Meistre-Calame, A., horl.
Petit, Louis, remont.
Richard, André, mécanicien.
Weber, Albert, mécanicien.
Nagel, Aug., concierge.
Cattin-Racine. Ges, horlog.
Thiébaud, Ele, émail.
Wuilleumier, Rose, cadr.
- 100 Fluckiger, Fritz, prop.
- 101 Lévy-Zivy, N., propr.
Verdon, Victor, camm.
Reichen, Henri, man.
Blanc, Arth., emboît.
Roth-Merz, Alb., ressorts.
Jossi, Adèle, Vve, ménag.
Devin-Schenck, F., s. prof.
Bovet, Albert, manœuv.
Gex-Pellaton, E., voyag.
- 102 Tissot, Elise, Vve, mén.
Debrot-Aubry, John, commis.
Pellaton, Ali, achev.

- 103 Maroni, Pascal, Veuve, prop.
(Gérant,) Alfred, Guyot,
Scheidegger, Fritz, secrets.
Malcurat, Anth., guilloch.
Béguin-Wyss, Gges, aiguill.
Werren-Favre, W., repass.
Jacot-Descombes, Aug., pend.
Humbert, Adèle, rep. linge.
Grossenbacher, Herm., boîtier.
Biéri, Carol., ménag.
Pellet, Fernand, horlog.
Reymond, Charles, boîtier.
Digier, Albert, mécan.
- 105 Maroni, Pascal, Vve, prop.
(Gérant) Guyot A., Paix 43.
Naula, Ant, gypseur.
Ducommun, Georges, secrets
Huguenin, Hri-Ges, man.
Sartori, Nicolas, menuisier.
Kaufmann, Vve A, mén.
- 106 Société immobilière, prop.
(Gér.) Boillot, L. Léopold-
Robert 66.
Half & Co, fab. d'horlog.
Grumbach & Cie, fab. d'horl.
Girardin, A., poliss. boîtes.
- 110 Wæfler, Jean Vve, prop.
Munger, Brutus, fondeur.
- 112 Von Bergen, Marc, prop.
- 130 Durin-L'Héritier, C., Vve, prop.
(Gérant), H. L'Héritier.
Barbey, Henri domest.
Bourgeois, Hri, chauff. auto.
Vidal, Camille, décollet.
Bise, Louis, scieur.
Knorr, Ele, man.
Allenbacher, Fritz, ébéniste.
Vuattoux, Paul-Ali, horlog.
Stæger, Rud, chauffeur.

Signal (Rue du)

- 6 Steinmann-Gutknech, Sam,
prop. et rem.
Robert-Matthey, Pl, remont.
Selz. Emma, ébauches.
Steinmann, Alb., horlog.

- 8 Wintsch et Frei, prop.
Frei, Wintsch et Cie, grav.
Frei, Edouard, graveur.
Wintsch, Rod., graveur.
Walzer, Armand, rem.
Châtelain, Blanche, sertiss.
- 10 Luthy, Bertha, Mme. prop. et
épicerie.
Martin, Paul, Vve.
Girard, Constant, horticult.
Dubois, G.-Ed., boît.
Luthy, Jules, commis.
Marthe, Charles, mécanic.
Racheter, Jules, technic
Wettlin, Fritz, ferblant.

Sophie-Mairet (Rue)

Près Bel-Air

- 1 Dubois, Chs, prop. et méc.
Bernard, Chs, représent.
Calame-Dellenbach, G., comm.
Riesen, Arnold, achev.
Huguenin, Charles, graveur.
Redard, Justin, commis.
Lebet, Daniel, commis.
Dubois et Junod, fab. Labor.
Balanche, Charles, horlog.
- 2 Amez-Droz, Jules, prop. & fab.
ressorts.
- 3 Cattin, F., propr.
Huguenin-Mystely, J., grav.
Breguet-Vuille, Alf., typogr.
Perrenoud, Louis, manœuv.
Hefti, Marc, typogr.
Breguet, Louis, graveur.
Bourquin, Ariste, remont.
Marchand, Adamir, ébauch.
Spahr, Léon, fab. aiguill.
Dubois, Fritz, ressorts.
Diel & Cie, atel. mécan.
Weber, Léon, man.
- 4 Egger, Jean, prop, et ébén.
Egger, Jean, père, cuvett.

- 5 Bläsi, Jos., Vve, propr.
Wuilleumier, Raoul, empl. post.
Pellaton, Ernest, commis.
Lesquereux, Ch., échapp.
Jacot-Guillarmod, Ch., remont.
Rosselet, Georges, remont.
Nicoud, Fritz, mécan.
Huguenin, Will., achev.
Grossen, Marcel, représent.
Guibelin, Marcel, verres fant.
- 6 Burri, Alfred., propr. et empl. postal.
- 8 Wenker-Citerlet, H. Ate, prop. et remonteur.
- 10 Calame, Numa, Vve, prop.
Sauterel, Jean, cartonn.
Walter, Paul, commis.
- 12 Spreuer-Zumstein, Alex.-A. propr.
Henchoz, Georges, mécan.
Perret, Julia, pol. b. or,
- 14 Guiot, Fanny, propr. et creus.
- 16 Thiébaud, Polybe, propr. et secrets.
- 18 Fontana, Aduré, propr.
(Gér.) Steiner, Raoul.
Godat, Marcel, acheveur.
Kaufmann, Elise, ménagère.
Rickli, Emile, boîtier.
Vuille, Etienne, régleur.
Flury, Robert, boîtier.
Feller, Emile, boîtier.
Fluckiger, Louis, remont.
Vogel, Auguste, estampeur.
- Sorbiers** (Rue des)
- 13 Droz, Vincent, prop.
(Gér.) G. Zeltner, Jura 6.
Sester, Emile, termin.
Bole, Edouard, remonteur.
- 13 Carlini, Ls., mécanicien.
Ducommun, Ch., ressorts.
- 15 Droz, Vincent, propr.
(Gér.) A. Zeltner, Jura 6.
Hirsch, Adolp., fabr. d'horlog.
Reinbold-Schénck, Fritz, Vve.
Henry, Arth., commis banque.
- 17 Weber, Gges-Ed. pr.
Robert-Dubois, Ali, boît.
Brandt, Henri-Alc., repass.
Liehti, Arnold, boîtier.
Magnin-Béguelin, Eug., emb.
Christen, Edouard, remont.
Juillerat, Edmond, remont.
Lœrtscher, Robert, gainier.
Schreier, Ele, boît.
Schwab, M., Vve, ménag.
Droz-Beck, Fritz, boît.
- 19 Leuba, Frères, propr. et mont. de boîtes or.
Perrenoud, Albert, ébauch.
Gutknecht, Jules, commis.
Béguelin, Léon, boîtier,
Leuba, Armand, m. de boît.
Leuba, Arnold, m. de boît.
Houriet, Alb., remont.
Ducommun, Gast., manœuv.
- 21 Balanche A., propr.
(Gérant) Dubois, Chs-Oscar.
Arm, Charles, émailleur.
Ryf-Clerc, A., décott.
Racine, Alb., conduc. typ.
Dumont-Glatz, Arn., remont.
Ray, Oscar, remont.
Girardin, Jean, visit.
Pfauss, Hect., commis banque.
Jung, Alb., boît.
Hänni, Ernest, horlog.
- 23 Balanche, A. prop.
(Gérant) Dubois, Chs-Oscar.
Delachaux, Eug., sertiss.

- 23 Hadorn, Jean, manœuv.
Von Känel, Aug., emboît.
Robert, Ariste, remont.
Lambercier, Paul, remont.
Mojon, Adrien, emb.
Aubry-Evard, Paul, horl.
Jeanbourquin, A., émail.
Roulet, Pl-Hri, chev.
Schreiber, Wilh., cartonn.
Monnier, Henri, dégross.
Berthet, Arthur, emball.
Perregaux, John, remont.
- 25 Fehr-Etienne, A., propr.
(Gérant) A. Guyot.
Perrenoud, Marc, cartonn.
Kubler, Emilie Mme, mén.
Steiger, Edouard, remont.
Greber, Léon, commiss.
Zumsteg, Henri, mécanic.
Perrin, Jules, chef. téléph.
Landry, Fernand, institut.
Conrad, Léon, horlog.
- 27 Weber, Gges-Ed., propr.
Wuilleumier, Albert, remont.
Accola-Engel, Fritz, boît.
Hermann, Jean, ressorts.
Loosli, Vve Marie, tricott.
Grisard, Albert, graveur.
Sandoz, Georges, mécanic.
Prince, Adrien, remont.
Claude, Marin, boîtier.
Quéloz, Jos., boît.

Stand (Rue du)

- 4 Ulrich, Frères, propriét.
Hôtel du Soleil.
Hafner, Edmond, tenancier.
- 6 White-Giles, Em.-Bertha, prop.
(Gér.) Guyot, Alf., Paix, 43.
Grumbach, H.-L. tailleur.
Liegeois, Gges, blanchiss.
Beaud, Alfred, s. profess.
Lysak, Rachel, vieux métaux.
Ducaire, Jean, cordonn.

- 6 Fehr frères, fab. cadr. arg. et
métal.
Roth, Rud, caviste.
Hugli, E. Mlle, horlog.
- 8 Nicolet, les enf. de Fr.-Gust., pr.
(Gér.) Jacot-Guillarmod, R.
Kernen, Madeleine, journ.
Michel, Jacques, boucher.
Jeanneret, Pl, man.
- 10 Droz-Berger, Mad. et enf., pr.
Burkalter, Chs, graveur
Von Gunten, Vve Marie,
mag. cafés.
Droz, Achille, emboît.
Girard, Henri, mécanic.
Jodry, Arnold, boîtier.
Salzmann, Alfred, graveur.
Roulet, Auguste, émail.
- 12 Brunner, Sébastien, propr. et
m. serrurier.
Gindrat, Jules, s. prof.
Nicolet, Paul, émailleur.
Jobin, Achille, facteur.
- 14 Huber, les enf. d'Arnold et
Delachaux-Wuilleumier,
Lucie-H., propr.
(Gér.) Humbert, Marc.
Gutknecht, Amélie, mén.
Pelletier, Ali, manœuvre.
Rouèche, Marie, finiss. boît.
Mardon Watch Ltd, fab. d'horl.
Gostely, Paul, biblioth.
Hubert, Luc. et Mariet., cout.

Stavay-Mollondin (Rue)

- 6 Danchaud, H., propr.
Péquegnat, Georg., m. dess.
Péquegnat, Cécile, institut.
Wuilleumier, Jules, remont.
Grob, Eug. droguiste.
Roth, Fritz, facteur.
Schlenker, E., commis.
Quartier, Ges Vve, ménag.
Redard, William, remont.
Perrenoud, Adolphe, remont.

- 11 Courvoisier-Ochsenbein, Hoirie.
Huguenin, J.-Alb., p. en cadr.
Steiniger, Paul, comm.-voyag.

Succès (Rue du)

- 5 Baehler-Leuba, Louis, propr.
et fabr. d'horlogerie.
Dietrich, Arnold, ébauches.
Devenoges, Henri, fab. balanc.
- 5a Leuba-Huguenin, Ch. Vve, prop.
Guilloud, Arnold, Vve, ménag.
Robert, Ele, achev.
- 9a Calame-Widmer, Florian, prop.
et comptable.
Ramseyer, Henri, horloger.
Nicolet, Camille, horlog.
- 11a Riva & Bollini, prop.
(Gér.), Bersot-Jacot, L.-Rob. 4.
Buhler, Ariste, pivot.
Matthey-Aellen, Paul, achev.
Chabloz-Fabre. L., remont.
Emery, René, commis.
Reichen, Alb., mécan.
Droz, Paul, remont.
Droz, Fern., régl.
Feuvrier, Aug., man.
- 13 Rouiller-Cartier, Ch.-F., propr.
et graveur.
Rouillier, C. & fils, grav. spéc.
Terraz, Jean, soud. assort.
Chopard, Will., empl. C. F. F.
Jeanneret, Jules-And., horlog.
Othenin-Girard, Marc., comm.
- 13a Christen, Louis, prop. et ach.
Landry, Léon, remont.
Bieri, Emile, entrepreneur.
- 15 Kuhfuss-Cartier, Ch.-Gottl.
propriétaire et mécanicien.
Houriet-Maire, Fritz, remont.
Schneider, Louise, Vve, ébauc.

- 15 Kuhfuss, Chs., Gottl. mécanic.
Mouche, Auguste, boîtier.
Grandjean, Louis, empl. téléph.

- 15a Alber-Friedli, Arn., pr. et boît.
Péter, Rodolphe, ébauch.
Stauffer, Edouard, profess.
Schwab, Jules, mécan.
Robert-Jacot, Ls, commis.
Courvoisier, Emile, remont.
Menétrey, Ed., grav.
Matthey, Charles, horlog.

Temple-Allemand (Rue du)

- 1 Zumkehr-Montandon, C.-J., pr.
Lemrich-Guinand & Cie, f. cadr.
Bécher, Pierre, grav.
König, Vve Alf., épicerie.
Morizot, Jeanne, ménagère.
Stambach, Pl, m. guilloch.
Lesquereux, Paul, cordonn.
König, Ls, facteur.
Perrin & Cie, fab. resssorts.
- 3 Zumkehr-Montandon, C.-J. pr.
Dubois, Ferdin., guilloch.
- 5 Zumkehr-Montandon, C.-J. pro.
Sunier, Vve Marie, ménag.
Aellen, Ls, grav.
- 7 Gagliardi, Fçois, propr.
et m. serrurier.
- 9 S. A. Iris, fab. suisse d'outils
d'horlog.
- 10 Ospelt, J, L., propr.
Hofer, G., atel. ébénist.
- 11 Krentel, Hoirie, propr.
Geryl, Eug., coiff.
Gertsch, Alb., empl.
Comte, Ignace, boîtier.
Magnin, Arnold, décollet.

- 13 Krentel, Mlles, propriét.
Simon, Joseph, secrets.
Nobs, Emile, cadrans.
Jeanrichard, J.-Alf., comb.
Walzer, Adèle, doreuse.
Hofstetter, Paul, empl. post.
Tripet, Elise, coutur.
Robert, Léa, institutr.
Robert, Georges, emboît.
Huguenin, Ed., remont.
Ferrier, Arn., man.
- 15 Soc. de construct., propr.
(Gér.) Theile, Alb., Doubs 93.
Vermot, Marie, ménagère.
Rausser, Vve Célestine.
Girardin, Louis, Vve.
Perret, Alfred, empl. gaz.
- 17 Soc. de construct., propr.
(Gér.) Theile, Alb., Doubs 93.
L'Eplattenier, Numa, guill.
Gigon, Alire, remonteur.
Colliot, Louis, remont.
- 19 Célésia, Adolphe, propr.
(Gér.) E. Vaucher, Nord 133.
Barmaverain, Fort, m. ramon.
Pictet, Arthur, anneaux.
Huguenin, Louis, remont.
Delpêche, Jules, guillocheur.
- 21 Balanche, A., propr.
Erard, Achille, épiciér.
Stedler, Hri-Alb., remont.
Fischer, Fritz, mécanic.
Pelletier, Victor, décott.
- 23 Breguet-Delachaux, A., pr., rem.
Breguet, Georges, commis.
Hirschy-Russer, Ele, remont.
- 24 Eglise catholique romaine.
Montbaron, Auguste, concierge
Péquignot, Eugénie, ménag.
- 25 Parioisse indépend., propr.
Le Presbytère.
Balimann, Louis, encaiss.
Luginbuhl, Ch., pasteur.
Baumann, Bertha, journal.
Matthey, Jeanne, poliss.
- 27 Parel-Turban, J.-Ul., pr. et f. hor.
Wanner, Herm., mécanic.
Wehrli-Stauffer, Ul., profess.
Bosshard, Emile, commis.
Bauer, Gérald, horlog.-rhab.
- 29 Høeter, Maria-Emil, prop.
Høeter & Cie, fab. d'horlog.
Rieckel-Jeanneret, H., banq.
- 31 Leuba, Gges, propr.
Ubersax-Nuding, Eug.
fab. pendants (mén.)
Ducommun-Robert, Ges, émail.
- 33 Reinbold, Hoirie Chs, propr.
Robert, Ariste, repr.
Wuilleumier, Vve A., s. prof.
Reinbold, Ch., Vve, s. prof.
Berthoud, Ad., off. état civil.
Challandes, F., Vve, s. prof.
- 35 Minutti-Wille, Aloïs-J., propr.
(Gér.) Guyot, Alf., Paix 43.
Grasset, Héloïse, aiguilles.
Fehr, Arnold, graveur.
Jeanneret, William, cons. communal.
Singer, Jean, fab. cadrans.
Châtelain, Mathilde, mén.
- 37 Eglise des Adventistes du 7^{me}
jour, propriét.
(Gérant) Magnin, Puits 13.
Noirjean, Louis, horloger.
Favre, Emile, empl. douane.
Fontana, Zéphirine, journ.
Girard, Jules, A., dégross.
- 39 Adventistes du 7^{me} jour, pr.
(Gérant) Magnin, Puits 13.
Favre, Léon, régléur.
Illert, Jean, ferblantier.
Monnier, Henri, nickel.
- 45 Wille, Vve Ch., propr.
(Gér.) Alf. Guyot, Paix 43.
Fleury, Chs, chef. bur. postal.
Held, Ferd., s. profess.
Kaufmann, Willy, négoc.

- 45 Aeschlimann, Adolphe, empl.
Kaiser, Ed., prof. dessin.
Jeanneret, Charles, fournir.
- 47 Wille, Vve Chs, propr.
Méroz-Hurst, L., f. cadr. métal.
- 49 Gentil, Ant. V^{ve}, prop. et m. grav.
Ducommun, Caroline, mén.
Guggisberg, A., commis.
Wælti, Elisa, Vve, uénag.
Jeandupeux, Irmin, horlog.
- 51 Brodbeck-Hugoniot, Emile, pr.
et fournit. d'horlog. (ménag.).
Rosselet-Spæty, Arm., rep.
Brodbeck, Gges-E., verr. mont.
Muller, Emma, lithog.
- 53 Brodbeck-Hugoniot, E., prop.
Humbert-Tissot, Vve Fanny.
Quaile, Henri, fondé pouv.
Calame, Emile, fabr. cadrans.
- 59 Jeanneret, P., prop. et f. d'ass.
Robert, Jules, remont.
Fricker, Rosa, épicerie.
Savoie, Augusta, coutur.
Stauffer, Angèle, Mme.
Matthey, Vve Marie, ménag.
- 61 Bourquin-Jaccard, Alb., prop.
Perrin, Ges, représ.
Kisteler, Emile, comptable.
Hœter, Ernest, f. d'horlog.
Wieden, Bernard, technic.
Bloch, Paul, négociant.
- 63 Bourquin-Jaccard, Alb., propr.
Perrin, François, comptable.
Eckhardt, Georges, commis.
Hertig-Mettler, Pl., imprim.
Hutter, Charles, dentiste.
Schneider-Robert, F., régleur.
Vannier, David, f. d'horlog.
Matthey-Sermet, Arthur,
essayeur-juré.
Schneider, Charles, prof. org.
- 71 Diacon, Alcide, propr.
(Gér.) Guyot, Alf., Paix 43.
Kämpf, Léa, Vve, sertiss.
Prétôt, Vve, Julia, coutur.
Benoit, Paul, termineur.
Rothen-Dubois, Th., régleur.
Uhlmann, Arthur, graveur.
Cartier, Ali, échapp.
Ducommun, Marc, commis.
Thurban, Louis, décor.
Moser, Lina, épicerie.
Huguenin, Fanny, Vve, ménag.
- 73 Jeanjaquet, Ch., pr. et boîtier.
Wuilleumier, Georges, man.
Guenin-Geiser, Ls, remont.
Girard, Jules, fab. cadr. mét.
Vuille, Armand, rem.
Girard, Léon, Vve, ménag.
- 75 Eggimann-Fluckiger, Vve, prop.
(Gér.) A. Guyot.
Franc, Paul, Vve.
Perrelet, Félix, remont.
Droz, Arthur, acheveur.
Droz, Emile, grav.
Wuilleumier, Octave, bracelets.
- 77 Miéville-Ryser, P., pr. et f. cart.
Savoie, Paul, remont.
Châtelain, Louis, graveur.
Fluckiger, Jean, représent.
- 79 Miéville-Ryser, Paul, propr.
Lévy-Wolfsbruck, Th., horl.
Châtelain-Humbert, A., grav.
Vuille, S., Mme journal.
Jeanbourquin, Const, boit.
- 81 Schorn-Zurcher, Reinh., prop.
(Gér.) Guyot, Alf., Paix 43.
Amez-Droz, Alcide, remont.
Warmbrodt, Gges, graveur.
Denni, Lina, dem. magas.
Favre-Bulle, Adr., compt.
Muller, Robert, voyageur.
Girard, Tell, pivotteur.

- 81 Winkelmann-Keller Otto, méca.
Dubois, Ariste, assortim.
Kneuss, Ch., remont.
- 83 Schorn-Zurcher, Reinh., prop.
(Gér.) Guyot, Alfred, Paix 43.
Borle, Jules, peint. cadrans.
Neeser, Fritz, représ.
Hoffmann, John, grav.
Robert, Virgile, boulanger.
Pfenniger, Robert, institut.
Peltier, Numa, remont.
Dubach, Vve, Aug. journ.
- 85 Schorn. Reinh., propr.
(Gér.) Guyot, Alf., Paix 43.
Roy-Rossel, Edmond, Vve.
Amez-Droz, Chs. remont.
Piroué, Emile, représ.
Lanz, Jean, boîtier.
Barbey, Aug., remont.
Robert-Jaccard, P. rhab. boît.
Jeanmairet, Ls., com. bière.
Lecoûltre, Hector, horloger.
Zutter, Vve Louisa, ménag.
Zutter, Jean, remont.
Arnoux, Charles, remont.
- 87 Schorn-Zürcher, Reinh., prop.
(Gér.) Guyot, Alf., Paix 43.
Pavid, Alphonse, doreur.
Meylan, John, nickeléur.
Rouiller, Léon, grav. s. acier.
Guggisberg, Gottf., emboît.
Jeanmonod, Albert, gérant.
Bettosini, Alfieri et Cie, entre-
preneurs.
- 89 Gagnebin, Bertha, propr.
Reguin, Louis, peint. s. émail.
Rufenacht, Chs-E., f. d'horl.
Blauenstein, Sam., m. coiffeur.
Rodé, Walther, fab. d'horlog.
Debély, Chs, remonteur.
Girardin, Alfred, poliss.
- 89 Tinembart, Chs., com. postal.
Rutscho, Emile, boîtier.
Boichat, Aurèle, remont.
Robert-Tissot, Chs., imprim.
- 91 Chatillon-Graziano, H.-A., Vve,
prop. (Gér.) Guyot, Alf.
Leuba, Oscar, remont.
Cattin, Henri, repasseur.
Alvazzi, Georges, mécanic.
- 93 Chatillon-Graziano, H.-A., Vve,
prop. (Gér.) Guyot, Alf.
Sandoz, Edouard, boîtier.
Baumann, Eug., pos. linoléum.
Gilgen, sœurs, débris.
Auberson, Ernest, empl. C.F.F.
- 95 Chatillon-Graziano, H.-A., Vve,
prop. (Gér.) Guyot, Alf.
Augsburger, Vve, E., cadr.
Gigandet, Vve Alvina, journ.
Mauley, Marie, ménag.
Albrecht, Chs, doreur.
Vuagneux, Albert, gérant.
Ryter, Emile, émail.
Genoud, Joseph, ébauch.
- 99 DuBois-Sandoz, Ali, prop. et
emboît.
Brodbeck, Emile, boîtier.
Vaucher, Jules, achev. échapp.
Adam, Arnold, remont.
Dubois, Henri, technicien.
- 101 Fluckiger-Klinger, Wilhelmine,
propr.
(Gér.) Guyot, Alf., Paix 43.
Rufener, Jean, ressorts.
Burgener, Rod., ressorts.
Lutz, Chs, café et parquet.
Chédel, Léon, facteur.
Bigler, Arn., commiss.
Montandon, Louis, remont.
Henchoz, Zina, Vve, poliss.
Vuille, Juliette, nickeleuse.
Schick, Fréd., ressorts.
Riesen, Rod, manœuv.
Friedrich, Arn., mécan.
Benoît, Lucien, mécan.
Jacot, Paul, manœuv.

- 103 Fluckiger-Hegnauer, Pr., prop.
(Gér.) Dubois Chs-Oscar,
Léopold-Robert 35.
Monnat, Arth., démont.
Gutknecht, Gottf., m. boulang.
Cordier, Jean, sertisseur.
Petitpierre, Fritz, boîtier.
Schulé, Numa, remont.
Calame, Fritz, empl. post.
Jobin, Vve, Laure, ménag.
Godat, Henri, décolletages.
Rouiller, Charles, boîtier.
Maspoli, Angélo, maçon.
- 105 Comaita, Jos-Marie, propriét.
(Gér.) Guyot, Alf., Paix 43.
Pierruhumbert, Léon, grav.
Feisst, Gust., magas.
Brunner, A. Vve, ménag.
Paratte, Alexa., m. cordonn.
Colomb, Edouard, grav.
Jeanmaire, Chs Vve, régleuse.
Jacot, Jules, remont.
Reusser, Otto, horlog.
Châtelain, Arnold, remont.
Kunz, Georges, employé.
- 107 Comaita, Jos-Marie, propriét.
(Gér.) Guyot, Alf., Paix 43.
Bernard, Toussaint, grav.
Diacon, Auguste, remonteur.
Vaglio, Joséphine, Vve, mén.
Cachelin, Numa, remont.
Girardier, Edm., chauff. C.F.F.
Zehnder, Armand, boîtier
Tissot, Edouard, ag. police.
Jeanneret, Georges, émail.
Monnet, Fritz, boîtier.
- 107 bis Comaita, Jos-Marie, prop.
(Gér.) Guyot, Alf., Paix 43.
André-Kirchhofer, Ls, man.
Crevoisier, Alf., boîtier.
Tissot, Ernest, émailleur.
- 107bis Quinternet, Al. p. en cadr.
Châtelain, Arn., remonteur.
Humbert-Droz, A., fab. cadrans.
Graber, Mles, épicerie-charc.
Sandoz, Léon, électric.
Schmutz, Joseph, portefaix.
Meylan, William, remont.
- 109 Guisan, Clém. Vve, propriét.
(Gér.) A. Quartier, Fr. Courv. 9.
Calame, Numa, épicerie.
Morel, Alfred, émailleur.
Röbert, Jäm, agent encaiss.
Méroz-Graber, A., Vve.
Meystre-Aellen, Gges, rem.
Piguet, Julia, tailleuse.
Erard, Arnold, remonteur.
Imhoff, Wilh., commiss.
Landry, Charles, graveur.
Miserez, Olivier, boîtier.
Duvanel, Jämes, remont.
Ninghetto, Mme, journal.
- 111 Fluckiger-Hegnauer, Fr., prop.
(Gér.) Dubois, Charles-Oscar,
Léopold-Robert 35.
Bourquin, Charles, remont.
Howald, Emile, doreur.
Buess-Retz, Vve Marie.
Kuenzi, Emile, tapissier.
Rieder, Albert, remont.
Carnal, Auguste, boîtier.
Coquard, Jules, graveur.
- 112 Duchène Jean, propr.
Kunzi, Charles, poliss. boît.
- 113 Collège de l'Ouest.
Robert, Alfred, concierge.
- 115 Schwob-Blum, Moïse, prop.
- 117 Ditisheim, Ernest, propr.
Ditisheim, Herm., fab. d'horl.
Ditisheim, Albert, fab. d'horl.
- 119 Schwob, Raphael, propr.
- 137 Riva et Bollini, propr.
(Gér.) L. Bersot.

- 137 Calame, René, nicleleur.
 Perroud, Chs., nicleleur.
 Tripet, Alb., magasinier.
 Muller, Arnold, horloger.
 Calame, René, nickel.
 Grandjean, René, mécanic.
 Robert, Vital, horlog.
 Meyer, Aug., chauff. C. F. F.
 Burri, Hermann, emboît.
 Girard, Charles, emboît.
- 139 Riva et Bollini, propr.
 (Gérant), L. Bersot.
 Robert, Pierre, remont.
 Muller, Emile, ouv. fab.
 Matthey, Hilaire, remont.
 Fuhrer-Henchoz, A., achev.
 Meyrat, Paul, remont.
 Haldimann, Frédéric., commis.
- 144 Fiedler, Aug.-G., propriét. et
 imprim.-lithogr.
 Häberli, Théod., concierge.

Terreaux (Rue des)

- 1 Ducommun, Antoinette, prop.
 Keiser, Adel., sans profession.
 Frund, Fernand, serrur.
 Balli-Meyer, Alf., café-brass.
- 2 Fetterlé-Chautems, Ed., prop.
 (Gérant) Jacot-Guillarmod.
 Ronchi, Angèle, ménag.
 Degoumois, Joséphine, m. légu.
 Bagliani, Palmire, ménag.
- 3 Poste de police No. 3.
- 4 Droz-Montandon, L.-Ed., propr.
 (Gér.) Blanc, A., L. Robert 66.
 Boillat, Alfr.-Justin, domestique.
 Sandoz, Emma, polisseuse.
 Vaucher, Gges-Emile, jardin.
- 4a Droz-Montandon, L.-Ed., por.
 (Gér.) Blanc, A., L. Robert 66.
 Guinand, Lucien, Vve, paill.
 Arm. Gottl., Vve.
 Hubscher, Alb., sergent-Major
 de police.

- 4a Ducommun-Robert, Fritz, fabr.
 d'horlogerie.
 Georges, Adeline, journal.
- 6 Wille, Arthur, Vve, propr.
 Girardet, Fernand, achev.
 Matile, Emma, repass. en linge.
 Bersot, Emma, Vve, s. prof.
 Robert, Louise, rentière.
 Matile, Vve Fanny, ménagère.
 Dufaux, Ls-Phil., s. profess.
- 7 Hahn, Julie, propr.
 Robert-Leuba, Louis, comb.
- 8 Landry, Jules, prop. et confi.
 Robert, Georges, remonteur.
 Juillerat, Jeanne, Vve, régleuse.
 Rossé, Antoinette, s. profess.
- 9 Jobin, Marie-F., et ses enf., pro.
 Wullemmier, Vve Henri, rhab.
 pivot.
 Karlen, Paul, remont.
 Perret, Léon, ressorts.
 Stucki, Vve, Caroline.
 Chopard, Paul, tapiss.
 Hamm, Elisa, institutrice.
 Pories, Ignace, m. brosses.
 Richard-Sommer, Hri, boîtier.
 Perrenoud, John, horlog.
- 10 Audétat-Guye, H., propriétaire
 et poliss. de boîtes or.
 Pantillon-Guye, L., ptre s. émail.
 Kunz, Louise, rep. linge.
 Wurflein, Louise, régleuse.
 Ducommun, Adèle, poliss. boît.
- 11 Collay, Jean, propriét.
 Barbieri, Carlo, manœuv.
 Maillardet, Albert, manœuv.
 Andréone, Pierre, cordonn.
 Luthy, G., tonnelier.
 Beiner, Armand, peint. cadr.
 Hehlen, Jacob, emboît.
 Stoller, Maurice, manœuv.
 Prud'homme, Adèle, journ.
- 12 Bonardi, et cons. propr.
 (Gér.) Dubois, Charles-Oscar,
 Léopold Robert, 35.
 Masson, Marcelle, commis.

- 12 Froidevaux, Arthur, boîtier.
Tripet, Emilie, ménag.
Cave Piémontaise, Conti, Jean.
Villa, Angelo, maçon.
Gygax, Herm., remont.
Amez-Droz, Paul, remont.
- 14 Mosimann, Paul, propr.
Sandoz, Edouard, court.
Cattin, Aristide, dégross.
Ganguillet, Jules-Fréd., remont.
Gosteli, Paul, fabr. d'horlog.
Hug, Armand, remont.
Jeanneret, Alcide, ressorts.
Posty, Louis, sertisseur.
Donzé, Amélie, ménagère.
Perrin-Donzé, Wilh., poliss.
- 15 Collay, Jean, prop. et chiff. et vieux métaux.
- 16 Taillard, Jean-Alc., propriét.
Herzer, Berthe, ménag.
Haguenauser, Vve Cécile, regl.
Wuillemin, Louis, manœuvre.
Garnache, Paul, gainier.
Chapatte, Célien, emboît.
- 17 Grand-Guillaume-Perrenoud.
Montandon, Fritz, prop.
Dunand, Pierre, commissionn.
Klopfenstein, Jean, ressorts.
Nicolet, Virgile, journal.
- 18 Augsburguer, G.-E., propriét.
(Gérant) A, Blanc.
Quattrini, Quiricho, maçon.
Descloud, Emile, typog.
Gonseth, Arnold, gér. coop.
Aerni, Oscar, commis.
Matthey, Elise, Vve, ménag.
Matthey, Alice, ébauches.
Pommerening, Fçois, coiffeur.
Cachelin, Edgar, chauff. auto.
Jaquet, Berthe, doreuse,
Capt, Marius, remont.
- 19 Chopard-Schäffer, Mad. et enfants, prop.
Diacon, Alfred, charpent.
Berberat, André, mécanic.
Moser, Fritz, tonnelier.
Perrin, Emile, empl. gaz.
Bertschy, Charles, camionn.
- 20 Ottolini-Bægli, Jér., pr. et men.
Lampert, Joseph, graveur.
Pellaton, Const., grav.
Quilleret, Henri, remont.
- 21 (Gér.) Arm. Quartier.
Richard, Emma, dem. magas.
Maumary. Alph., échapp.
Maumary, Vve Ulysse, ménag.
Lampert, Vve Elisa, journal.
- 22 Riva, Antoine, prop. et entrepr.
Guinand, Vve. Estelle, ménag.
Moyse, Charles, cadrans.
Jentzer, Georges, émail.
- 23 Siegenthaler, Gottl. propr. et fabr. cadrans.
Zaugg, Edouard, graveur.
Girard, Edmond, acheveur.
Bohy, Louis, manœuv.
- 25 Hauert, Nic., propr.
Loosli, Frédéric, Vve, journal.
Bohner, Théophile, émailleur.
Luippold, Albert, brass.
Godat, Joseph, termineur.
- 27 Hauert, Nicolas, prop. et rhab. de boîtes
Vuille-dit-Bille, Jules-Alc. horloger-rhabilleur.
Parel, Louis, horloger.
Schmutz, Cécile, commis.
- 28 Hildbrand, G., propriétaire.
Perrenoud, Jules, secrets.
Jodry, Adolphe, boîtier.
Wulser, Raim., prof. allem.
- 28a Hildbrand, G., propr.
Stiglio, Romano, m. menuis.

- 29 Jeanmairet-Dubois, V. Vve, pr,
Mathys-Mairet, Jules, remont.
Jeanmairet, Luc., remont.
Cavin, Alfred, empl. tram.
Calame, Albert, manœuv.
- 33 Hänggi, Louis-Jos., prop.
Rufenacht A., fab. cadrans.
Berthoud & Jaggi, fabr. d'horl.
Zehner, Arnold, employé.
Dubois, Ernest, fab. spiraux.
- 37a Loosli, Fr. Vve, propr.
- 41 Kuntz, Eug., prop. et voiturier.
Renck, Victor, guilloch.
- 46 Riva, Alfred et Noël, prop.
Riva, Alfred, maître menuis.
Riva, Noël, peintre.
Vaucher, César, mécanic.
Gaberel, Arthur, rem.
Mathys, Alfred, ressorts.
Huguenin, Gust., chauff.
- 91 Perrot, François et Ch., prop.
Graber, Alfred, Vve.
- 93 Perrot, François et Ch., prop.
Aeschlimann, Ernest, agricult.

Tertre (Rue du)

(Quartier du Succès)

- 3 Girard-Geiser, H., prop. et fab.
cadrans.
Cuenat, Louis, remont.
Clerc, Albert, graveur.
Gigy, René, dessinat.
Robert-Pellaton, Paul, grav.
Chappuis, Alfred, étampes.
Pêcheur, Lucien.
- 5 Schaad-Jenny, J., propr.
Schaad, J., emboif.
Chatelain, Anatole, décorat.
Huguenin-Girard, L., remont.
Wuilleumier, Paul, horl.
Jenny, Nicolas, secrets.
Petremand, Willy, décor.
Jenny, Charles, fabr. d'horl.
Schaad & Jenny, fabr. d'horl.

Tête-de-Rang (Rue de)

- 25 Meyer, Edmond, propr.
(Gérant) A. Guyot.
Jacot, Eug., ressorts.
Degoumois, Marie, Vve, mén.
Ecabert, Sylvain, échapp.
Boillat, Jules, épicerie.
Guinand, Edouard, graveur.
Gentil, Zélim., émail.
Moser-Huguenin, Vve Lina, ca-
drans.
- Dellenbach, Gérold, man.
Halter, E., mécanicien.
- 29 Fluckiger-Hegnauer, Fritz, pro.
(Gér.) Dubois, Ch.-Os., L.-R. 35.
Vuillomenet, Ed., ptre s. émail.
Gænsli, Fritz, commis.
Gænsli, Mmes, pension.
- 31 Fluckiger-Hegnauer, Fritz, pr.
(Gér.) Dubois Ch.-Os., L.-R. 35.
Junod, Jules, Vve.
Heiniger, Arnold, mécanicien.
Meylan-Rochat, Eug., remont.
- 33 Fluckiger-Hegnauer, Fritz, pro.
et entrepreneur.
(Gér.) Dubois, Ch.-Os. L.-R., 35.
Fluckiger, Ida, sans profes.
Augsburger, Louis, régleur.
Siegrist, P., prof. d'Ec. d'Horl.
Bourquin, Paul, boîtier.
Chopard, Marc, graveur.
- 35 Fluckiger-Hegnauer, Fritz, pro.
(Gér.) Dubois, Ch.-Osc. L.-R. 35.
Wasserfallen, Ed., dir. Ec. prim.
Berthoud-Brandt, F., boîtier.
Nicolet, René, commis.
- 37 Fluckiger-Hegnauer, Fritz, pro.
(Gér.) Dubois, Charles-Oscar,
Léopold-Robert 35.
Kuenzi, Fritz, chef de section.
Leuba, Paul-Emile, fab. d'horl.
Haas, Louis, négociant.

- 39 Fluckiger-Hegnauer, F. prop.
(Gér.) Dubois Charles-Oscar,
Léopold-Robert 35.
Jeanmaire, Alb., menuis.
Maeder, Elvina, journal.
Blanc, Vve, Laure, ménag.
Gabus, Charles, typog.
- 41 Fluckiger-Hegnauer, F., prop.
Beaud, Edmond, mécanic.
- 62 Girard, Amanda, prop.
Grattapaglia, Louis, manœuv.
Huguenin, Alfred, manœuv.
Robert, Ch., ressorts.
- 72a Droz, Adolphe, prop.
- 74a Droz, Adolphe, prop.
Droz, Albin, s. profession.
Cornioley, Vve, John.
- 76 Pécaut-Dubois, Alb., prop.
Rufier-Graziano, Jacq., compt.
Hummly, Yolande, régl.
Robert, John, horlog.

Tilleuls (Rue des)

- 2 Société de la Fabrique d'hor-
logerie Girard-Perregaux &
Cie, propriét.
Riesen, Samuel, concierge.
- 6 Girard, Lucien, propr. et fabr.
d'aiguilles.
- 7 Dr E. Burkhardt, propr. et prof.
George-Pellaton, Emma, Vve.
Girard-Hæter, Luc., fab. aig.
Dubois, Georges, imprim.
Aab, Emile, bijoutier.
Glatz, Gaston, guilloch.
Liechti, Chs-Ls, commis.
- 11 Girard-Gallet, Const., propr.
- 13 Vuille, Chs-Alb., prop. et nég.

Tourelles (Rue des)

- 15 Boss, Henri, prop. et boitier.
Perrin-Boss, Arm., voyag.
Tièche, Gust., com. post.
Brandt, Hans, direct.
Kraft, Ernest, caissier banq.
Harder-Mentha, J., boit.
Graef, Willy, commis.
Keller, Aug., commis.
Rossel, Albert, profess.
- 21 Siegenthaler-Clerc, Gottfr.,
propr. et graveur.
Schuttel, Benj., visiteur.
Gall-Favre, A., chef bur. post.
Junod, Adèle et Cécile, instit.
Bauler, Emman, pasteur.
Graber, César, comptable.
Roulet, Aug., professeur
Wuilleumier, Pl, acheveur.
- 23 Mouchet, Daniel-H., prop.
(Gér.) Thiébaud, D., Place
Neuve 12.
Chapuy, L.-Jules, caissier.
Fiedler, Aug., G., lithog.
Guenin, Jules, remont.
Perrenoud, Jean-L., prof.
Eichenberger, Arthur, commis.
Schenk, Fritz, bucheron.
Chapuy, Léon, remont.
Thiébaud, Dl, notaire.
Thiébaud, Edgar, commis.
- 25 Richardet, Henri-Arthur, prop.
et fab. cadrans.
Fiedler, Gustave, commis.
Weisser, Hermann, mécan.
Huguenin, Vve, Eugénie, mén.
Huguenin, Jean-O., ess. juré.
Gluck, Paul, Ed., facteur.
Steiner, Ed., fab. ressorts.
- 27 Richardet, Henri-A., prop.
Dietz, Fritz, décalq.

- 27 Castian, Paul, mécanic.
Borel, Emile, comptable.
Richardet, Hri-A., fils, fab. cadr.
Diel, Paul, remont.
Steiner, Ed., commis.
Maire, Ern., com. post.
- 31 Richardet, H.-A., propr.
Ingold, Paul-E., prof. école d'art.
Vuille, Albert, mécanicien.
Butzer, Henri, mécanic.
- 33 Weber-Hänggi, Ed., propr.
Gander, Marc, fab. d'horlog.
Reymondaz, Chs, remont.
- 35 Fluckiger-Hegnauer, Fr., prop.
(Gér.) Dubois, Chs-Oscar,
Léop.-Robert 35.
Gagnebin, Vve Achille.
Fallet, Ernest, emboît.
Meyer, Herm., recev. douane.
- 37 Fluckiger-Hegnauer, F., prop.
(Gér.) Dubois, Chs-Oscar,
Léop.-Robert 35.
Rosselet, Auguste, pivoteur.
Oppikofer, Laure, Vve, ébauch.
Curtit, Arnold, voyageur.
- 39 Junod, R.-S., prop. et pasteur.
La Moderne décoration.
- 41 Fluckiger-Hegnauer, Fr., prop.
(Gér.) Dubois, Chs-Oscar,
Léop.-Robert 35.
Holder, Gustave, facteur.
Montandon, César, adm. post.
Huguenin, Camille, remont.
- 43 Girard-Bille, A., prop. et boît.
Luthy, Vve Laure, ménag.
Perrottet, Louis, mécanicien.
- 45 Cattin, Ls-Justin, propr.
fabrique d'horlog.
Ducommun, Antony, Vve.
Gerber, Georges, jardinier.
- 59 Béguelin, Henry-A., Vve,
propr.
Nuding, Charles, entrepreneur.
- 65 Brusa, François, propr.
Huguenin, Ele, mécan.
Stoll, Germain, boîtier.
- Tuilerie** (Rue de la)
- 30 Kullmer, Jean, propriétaire.
(Gérant) Ch., Schlunegger.
Leschot, Zélim, remonteur.
Rochat-Wyss, Vict., f. cadr.
Perret, Charles, décollet.
Calame, Henri, employé gaz.
Spillmann, Chs., instituteur.
- 32 Kullmer, Jean, prop.
(Gérant) Ch., Schlunegger.
Jacot, Henri, notaire. (mén.)
Jeannin, Chs, fab. cad. ém.
Robert-Charpiot, Pl, remont.
Huguenin, Chs, pend.
- 42 Geiser, Emile, prop. et fab.
ressorts.
Hausheer, Herm., gérant prêts
sur gages.
Buhler, Chs, ressorts.
Tissot, Alcide, concierge
- Valanvron** (Rue du)
- 2 Willeumier-Calame, Georges,
propriétaire et cuvetier.
Huguenin, Auguste, remont.
- 4 Société d'ass. générale Zurich,
propriétaire.
(Gér.) Jacot, Henri.
Torriani, Aug. et Roméo, sculp-
teurs.
Gisiger, Chs, manœuv.
- 6 Winzeler, Ch., prop. et boîtier.
Ducommun, Emile, manœuvr.
Antenen, Rod., dégross.
Reymond, G., Vve, ménag.
Eberhardt, A., empl. gaz.
- 8 Banque Populaire Suisse, prop.
(Gérant) Ch., Schlunegger.
Robert, Georges, manœuvr.
Courvoisier, Arm., remonteur.
Courvoisier, Ali, remont.

Versoix (Rue du)

- 1 Hauert, frères, prop.
Zisset, Alb., café-brass.
Guyot, Chs, horloger.
- 1b Hauert frères, propriét.
Paux, Vve Victor, tab. & cig.
- 3 Schær, Théod., propr.
Spiller, Salomon, café, boul., ép.
- 3a Ruch, Mathias, Vve, propr.
Tschanz, Ida, mag. aliment.
Geiser, Edouard, secrets.
- 5 Rodde, Pierre, Vve, propr.
Leduc, Eug. Vve, chiffons
Junöd, Henri, horloger.
Mazzoni, Cés., pension.
Bianchi, Mme, journ.
Möri, Adolphe, statues.
- 7 Hirsig, David, prop.
Santschi, Chs, épicerie, merc.
- 7a Fetterlé, Ed., prop.
Fetterlé, Ed. & Fils, inst. sanit.
- 9 Maire, Paul, Vve prop.
Cattin, Numa, tabacs et cigar.
et boît.
Romanet-Terraz, François, débris.
Erard, César, remont.
Aellen, Maurice, décollet.
Gagnebin, Angèle Vve, poliss.
- 9a Maire, Paul, Vve, propr.
Bourquin, Anoni, employé.
Cherbuin, Jules, mécan.
Maino, Eugène, menuisier.

Vieux-Cimetière (Rue du)

- 3 Heng-Reinhardt, Aug., propr.
et m. graveur.
Guyot, Henri, remont.
Liechti, Gottf. bûcheron.
- 5 Benz, J., prop. et menuisier.
Luginbuhl, Gottl., menus.
Landry, Georges, graveur.
Thiébaud, Paul, empl.
Liengme, Marie, cartonn.

Vieux-Patriotes (Rue des)

- 141 Crivelli, Jean, propr.
(Gér.) A. Wuilleumier, Wink. 87
Ernst, Edmond, pivoteur.
Bichsel, Jean, horloger.
Bægli, Ernest, empl. C. F. F.

Vingt-deux cantons (Rue des)
en dessous du Point-du-Jour

- 39 Jeanneret, Jules-Ed., prop.
et graveur.
Gonzelmann, Ad., remont.
Schweizer, Ernest, décollet.
- 40 Danchaud, H., prop.
Rœsli-Nicklaus, Ele, tapiss.
Gigon, Augustin, dégross.
Robert, Georges, remont.
Jaquet, A. Vve, mén.
Sagne, André, négoc.
Lebet, Charles, horlog.
Brandt, Georges, remont.
Evard. Charles, magasinier.
- 41 Gagnebin, Const., prop. et fact.
Perret, Jâmes, acheveur.
Kerly, Paul, instituteur.
Walter, Charles, électricien.

Winkelried (Rue)

- 75 Société Anonyme, propr.
(Gérant) Jeanmonod, A.
Nägeli, Jean, mécanicien.
Frey, Henri, emboît.
Christen, Aug., sertisseur.
Claude, Chs, Vve, ménag.
Pelot, Théophile, achev.
Grimm, Bernard, horlog.
Robert, Benjamin, ress.
Brunner, Ls, décorat.
- 77 H. Rieckel & Co, propr.
(Gérant) A., Quartier.
Curie, Emile, remont.
Monnot, Paul, ébauches.
Piaget, Gve, horlog.
Piaget, Jérôme, horlog.
- 85 Scherz, Albert, propr. et rem.
Immobersteg, Lina, Vve, mén.
Wuilleumier, Vital, boît.
Zaugg, Jean, empl. C. F. F.
- 87 Wuilleumier frères, propr.
Wuilleumier, Ali, facteur.
Bægli, Albert, empl. C. F. F.
Boïchat, Jules, machin.
Tissot, Henri, empl. téléph.
- 89 Von Almen, Paul-Léon, propr.
et facteur.
Perret-Bernard, Vve Ad.
Emmenegger, Ges, charpent.
Droz-Gerber, L., remont.

Etablissement Métallurgique de Vienne (Isère)

Ancienne maison De LONG & Cie.

Succ. à La Chaux-de-Fonds, rue de la Serre 40

Téléphone 70.

Usine pour la pulvérisation des cendres et la préparation des déchets de toute nature contenant or et argent.

Achats de cendres et lingots aurifères et argentifères

Vieille bijouterie. Buchilles. Limalles. Balayures. Dorages. Polissages.

Hauts fourneaux. Vente de Creusets et Coke de fonte.

Terre et briques réfractaires.

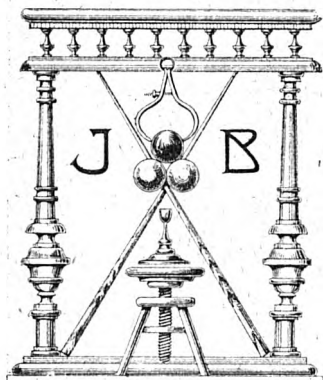

Tournages Soignés

POUR

ÉBÉNISTES, MENUISIERS et L'HORLOGERIE

Billes ivoires et Accessoires de Billards

Queues de Billards. Craie bleue
Procédés. Collages, etc.

TÉLÉPHONE 15.47

JEAN BERCHTOLD

TOURNEUR SUR BOIS

LA CHAUX-DE-FONDS

--- 7 - RUE DU PARC - 7 ---

Réparations en tous genres. Force électrique

ÉTUDE

E.-A. BOLLE, notaire (Ancien Juge de Paix)

D^r A. BOLLE, AVOCAT et NOTAIRE

2, Rue de la Promenade

LA CHAUX-DE-FONDS

(A proximité de l'Hôtel Judiciaire).

Fabriques Suisses de Bracelets Cuir en tous Genres - Portefeuilles pour Montres de Voyage.



FABRIQUE DE GAINERIE
ATELIERS DE RELIURE ET ENCADREMENTS

SCHWEIZER & SCHOEPF

SUCCESEURS DE SAMUEL SCHWEIZER
MAISON FONDÉE EN 1869

FABRICATION PAR PROCÉDÉS MODERNES

EXPORTATION
PROMPTE LIVRAISON

LE LOCLE, ENVERS 37
LA CHAUX-DE-FONDS, PARC 29

HAEFELI C⁹

Adresses des Habitants stables

Classés par ordre alphabétique

Tout le monde doit être collaborateur d'un ouvrage de ce genre. Ce n'est qu'à cette condition qu'on obtient une grande précision. La liste ci-après a été établie avec toute l'exactitude que nos renseignements ont permis d'atteindre. Cependant, nous avons à lutter contre des mutations incessantes de domicile. Or, en vue de la prochaine édition, nous prions instamment chaque intéressé de faire connaître à notre Bureau le changement qui peut le concerner.

A

- A l'Alsacienne, confections, Léop. Robert 22.
- Abattoirs, Commerce 161.
- A la belle Jardinière, A. et L. Hirsch. Léop.-Robert 58.
- Aab, Emile, bijout., Tilleul 7.
— Fritz, bijout., Progrès 17.
- Abeggeln, Gottf., emp. tram., L.-Robert 18b.
— Julia, commis, Léopold-Rob. 18b
- Abkin, Alfr., commis, Envers 24.
- Ablitzer, Emile, remont., Parc 85.
— Marg., ménag., Parc 85.
- Absmeier, Jos., brasseur, Puits 19.
- Accola, Ernest, grav., Doubs 141.
— Fritz, boîtier, Sorbier 27.
— Pre., boîtier, Doubs 141.
- Acconci, Dina, music., N.-Droz 109.
- Ackermann, François, portef, Serre 15
— Henri, mécanic., Charr. 53.
— M., empl. C.F.F., N. Droz 144.
- Acremann, Alb., taill. s. verre, Charrière 6.
- Adam, Vve Alf., ménag., Parc 70.
— Arn., rem. Temp. Allem. 99.
— Cath., mén. Grenier 10.
- Adam, Gges, chef ébauc., Paix 79.
— John, rem. Parc 70.
— Paul, commis banq., Parc 70.
- Adatte, Martin, ébauches, Ravin 7
- Addor, Jules, camion. Serre 90.
- Adler, C., Dr. médecin. Léop.-Rob. 56.
— Jacq., Vve, s. prof. rue Neuve 8.
— J., chapellerie, Léop.-Rob. 51.
- Admer, (S. A.) fab. d'horl., Parc 39
- Administr. postale, Léop.-Rob. 63.
- Admin. du télégr., Léop.-Rob. 63.
- Admin du téléph., Léop.-Rob. 63.
- Adorn, J., manœuv., L.-Robert 86.
- Aeberhardt, Fritz, remont. Progrès, 115.
— Rob., assort., Charr. 13.
- Aeberli, Al., rep. linge, N.-Droz 131.
— Gottl., guilloch., Serre 75.
— Ida, ling. Numa Droz 131.
— Laure, ling. Numa Droz 131..
— Ros., taill. Numa Droz 131.
— Ros., Vve, mén. Numa Droz 131.
- Aebi, Chs, déc., H.-de-Ville 59a.
- Aebischer, Alice, régl. Pass. Gibralt. 2a.
— Anna, Vve, mén. Pass. Gibralt. 2a.
— Georg., méc., Pass. Gibr. 2a.
— José, boît., Léop.-Robert 7.

- Aellen, Alb., achev. échapp., N. Droz 143.
- Alcide, ébauches, Progrès 3.
 - Alfred, remont., Paix 7.
 - Arthur, fact., Av. Bille 12.
 - Ernest, horlog., Serre 110.
 - Eug., emb. achev., Cure 7.
 - Gédéon, com. compt., N. Droz 169.
 - Georg., empl., Prog. 19.
 - Jeanne, remont., Paix 7.
 - Julia, Vve, ménag., Progrès 3.
 - Louise, ouvr. fab., r. Neuve 10.
 - Louis, grav., T. Allem. 5.
 - Maur., empl., Versoix 9.
 - Othm., remont., Crêt 10.
 - Will., rem., N. Droz 144.
- Aellen-Huguenin, David-Ls, rem. Alexis-M. Piaget 29.
- Aellen-Robert, Paul, taill., Est 14.
- Aerni, Marcel, prof., 1er Août 3.
- Aerni, Oscar, commis. Terr. 18.
- Aesch, Bertha, mod., Progrès 85.
- Aeschbach, Rosa, comm., Progr. 51.
- Aeschbacher, E., commis, Nord 39.
- Hri, conc., Léop. Rob. 58.
- Aeschlimann, Ad., cad., T.-All. 45.
- Arnold. épicerie, Serre 83.
 - Arn., estamp., Serre 8.
 - Edm., grav., Fleurs 11.
 - Ed., grav., Dr Kern 9.
 - Ernest, facteur, Paix 87.
 - Ernest, doreur, N. Droz 155,
 - Ern., agricult. Terr. 93.
 - E., épïc., N. Droz 155.
 - Fritz, café-charcut., Moul. 12.
 - Fritz, empl. tram., Ronde 13.
 - Hri, épicerie, Serre 1.
 - Marc., mont. gaz, Charr. 21a.
 - Paul-Aug., démont, N.-Droz 80.
 - William, boîtier, N.-Droz 6.
- Aeschlimann et fils, drog. et dent. colon., Parc 145.
- Affentranger, Ar., arm., Comm. 143.
- Fçois, cordonnier, Puits 15.
 - Henriette, desserv., Puits 15.
- Affolter, Alb., méc., N. Droz 126.
- Antoin., ménag., Parc 84.
 - Emile, commis, Parc 84.
 - Fritz, café-brass., Parc 46.
 - Joseph, rem., C. Grieurin 17.
 - Lina, gér. cons., C. Grieur. 17.
 - Lina, desserv., J.-Droz 27.
 - Vve, Pont 6.
- Agence de la Croix-Bleue, Progrès 48.
- Aguet, Amélie, cout., C. Grieu. 11
- Onésime, emb., C. Grieur. 11.
- Agustoni, Ang., ram., H-d-V. 55.
- Aimone, Michel, chaudr., H. d. Ville 49.
- Alber, Arnold, boîtier, Succès 15a.
- B. Vve, finiss. boîtes, Puits 29.
 - Jules, évangél., Progr. 131.
 - Marc, boîtier, Nord 17.
 - Léon Vve, boîtier, Progrès 11.
 - Marg., pierr. Succès 15a.
 - Walter, rem., Fleurs 24.
- Alber-Mischler & Co, fab. boît. or, Numa Droz 151.
- Albertini, Georg., cordon., Serre 59.
- Joseph, taill., Parc 70.
- Albertone, A., entrepr., Ravin 3.
- Albisetti, Angelo, peint., Fr. Courv. 38a.
- Elvezio, munit., Fr.-Courv. 38a
 - Jean, menuis., Fr. Courv. 38a.
- Albrecht, Chs., dor., T.-Allem. 95.
- Georg., remont., Paix 107.
 - Marie, épicerie, charc., Paix 107.
 - Otto, fab. caisses d'emb., Serre 61, ménag. Comm. 9.
 - Rod., fab. d'étuis, N.-Droz 155.
- Albricci, E. Vve, mén., N. Droz 154.
- Alexandre, Gabriel, évang., Numa-Droz 47.
- Paul, Puits 20.
- Alfieri, F., asphaltteur, Pl. d'Armes 2.

AU PROGRÈS, Tout l'Habillement

- Allgemeiner Arbeit-Verein (Lokal)
Ronde 17.
- Allemand, Ernest, m. blanc,
Léop.-Rob. 37.
- E. & Cie, m. blanc, L.-Rob. 37.
- Alleman, Vinc., term., Charr. 31.
- Allement, Hri. Ls., mécan., Charr. 16.
- Allenbach, Aug., ress., Progr. 117a.
- Chs., ressorts, Gibralt. 17.
- Emile, émaill., A.-M.-Piag. 63.
- Emile, emb., Fr.-Courv. 24.
- Fanny, s. profess., Doubs 99.
- Jules, manœuv., Fr.-Courv. 92.
- Léon, manœuv. Fr.-Courv. 92.
- Louis, ress., Collège 22.
- Louise, poliss. aig., Envers 24.
- Allenbacher, Fritz, ébén., Serre 130.
- Allera, Fçoise, taill., Collège 8a.
- Louise, taill., Collège 8a.
- Thomas, maçon, Industr. 13.
- Allioli, Santino, peint-gyp., Dbs 61.
- Allison, René, men., Ronde 41.
- Allmendinger, Alf., empl., Fr.
Courv. 96.
- Althaus, Ang., rep. linge, Ronde 22.
- Bertha, ouvr. fabr., Serre 71.
- Chs. Eug., sertiss., Progrès 89.
- Emile, joaill., N.-Droz 126.
- Emile, s. prof., Progrès 89.
- Frères, joaill., N. Droz 126.
- Vve., ménag., Ronde 22.
- Alvazzi, Georg., mécan., T. Allem. 91.
- Aemmer, Chs, man., N.-Droz 155.
- Amann, Gottfr., boît., Ronde 13.
- Amat, Ant., mécan., Parc 44.
- Ambühl, Alex., men., Buis. 17.
- Chs Vve, mén., Fritz-Courv. 58b.
- Emile, dom., Fr.-Courv. 58b.
- Jean, commiss., Numa Droz 127.
- Léa, aig., Fr.-Courv. 58b.
- Amey, Hélène, repass., Parc 82.
- Ida, tailleuse, Parc 82.
- Irma, tailleuse, Parc 82.
- Joseph, menuis., Parc 82.
- Amez-Droz, Adrien, boît., Nord 181
- Alcide, obus, Charrière 87.
- Alcide, remont., T.-Allem. 81.
- Alice, coutur., Charr. 87.
- Amanda, ress., Charr. 87.
- Ant., régl., Charr. 37.
- Berthe, horlog., Chasseron 47.
- Berthe, instit., N.-Droz 23.
- Camille, guill., Parc 83.
- Chs., rem., Charr. 37.
- Chs., remont., T. Allem. 85.
- Edgard, régl., Léop.-Rob. 80.
- Ed., fab. boît. or, Nord 181.
- Emma, instit., N.-Droz 23.
- Frida, spiraux, Charr. 37.
- Fritz, ressorts, Nord 66.
- Gaston, commis, Serre 73.
- Gaston, commis, Nord 181.
- Henri, voyag., N.-Droz 23.
- James, empl. mag., T. Allem. 81.
- Jeanne, commis, N.-Droz 23.
- Jenny, débris, T. Allem., 85.
- Jules, profess., N. Droz 89.
- Jules, émaill., Serre 87.
- J., fab. ressorts, S. Mairet 2.
- Jules, graveur, Moulins 4.
- Louis, ress., Charr. 87.
- Louis, dégross., Progrès 9a.
- Lucie, prof. métalopl., Parc 73.
- Lucien, remont., Charr. 37.
- Madel., instit., Parc 73.
- Marthe, taill. garç., N.-Droz 23.
- Vve Oscar, Parc 73.
- Paul, remont., Terreaux 12.
- Paul, dégross., Puits 8.
- Paul, Vve, s. prof., Envers 32.

- Amez-Droz, Pauline, pol. boît. or, Parc 71.
— Rob., pivot., Comm. 135.
- Amez-Droz-Studer, Fritz, fab. ressorts, N. Droz 62.
- Amez-Droz J. & E. Vallat, grav. Moulins 4.
- Amies de la jeune fille, bureau, Léopold Robert 18.
- Amiguet, Bertha, poliss. boît or, Paix 61.
— Jeanne, mén., Fleurs 15.
— Louis, emb., Paix 61.
- Amiot, Vve Paul, régleuse, Parc 82.
- Ammann, Fréd., chauff., Comm. 139.
- Amstutz, Ad. Vve, journ., Prom. 8.
— Adrienne, régl., Paix 109.
— Chs, empl., Promenade 8.
— Ed., visiteur, Nord 171.
— Jean, fournir., Paix 63.
— Vve Juliette, mén., Paix 109.
— Math., s. prof., Promenade 8.
- Amstutz-Dubois, Math., Vve, mén. Est 22.
- Amstutz-Evard, Ch., comm., Est 22.
- Anderegg, Alb., finiss. vis, Commerce 143.
— Arn., fabr. cuv., Parc 83.
— Cécile, aiguill., Promen. 17.
— Ed., cadr., Comm. 143.
— Henri, commiss., Gibr. 11.
— Paul fils, boît., Promen. 17.
— Paul, boît., Promen. 17.
- Anderet, Fritz, bouch., Crét. 145.
- André, Adèle, Vve, mén., Doubs 7.
— Bertha-J., Fritz Courv. 58.
— Elise, creus., T. Allem. 107bis.
— Henri, commis, N. Droz 58.
— Louis, man., T. Allem. 107bis.
- Andreazzi, Louis, direct. cinéma, Serre 45.
- Andreola, Vve Barbara, ling., G. Dufour 4.
— Htte, s. prof., Balance 14.
— Jos., mag. chauss., Balance 14.
- Andreone, Prre, cord., Terreaux 11.
- Andrès, sœurs, épicerie, Paix 41.
- Andrey, Eug., comm., Collège 15.
- Andriani-Rob., V.-C., man., N. Dz 16.
- Andrié, Adèle, Vve, pos. cadrans, Serre 73.
— Jâmes, repr., Parc 82.
- Andrié-Guyot, Alb., homme de peine, Nord 9.
- Anex, Henri, man., Promen. 13.
- Anglo-Swiss Tea Co., S.A., Serre 28 et Léop.-Rob., 66.
- Anker, Sam., camionn., Doubs 139.
- Annaheim, H., méc., L. Rob. 140.
- Anro, Louis, sculpt., Industr. 22.
- Ansermet, Alice, cadr., Fr.-Courvoisier 40a.
- Antenen, Christ., bûcheron, Jacq.-Droz 29.
— Elise, repass., Parc 23.
— Elisa, régl., Jacq.-Droz 29.
— Fritz, dégross., Buissons 7.
— Marie, mén., Buiss. 7.
— Martha, ébauch., Buiss. 7.
— Rod., dégross., Valanvron 6.
— Théop., rem., Fr. Courv. 38.
- Anthoine, Basile, gainier, Nord 157.
— Dés., menuis., Fleurs 24.
— Vve Pierre, mén., Nord 157.
- Antoine, Gges, fleuriste et grainier, L. Robert 66 et Pl. Neuve 12.
- Antonin, Adrien, élect., Moulins 7.
— & Cie., inst. gaz, élect., Léop.-Rob. 7.
- Antonozia, Ang., journal., Pl. d'Armes 2.
- Anzolla, Ida, Mme, journalière, Progrès 9a.
- Apotheloz, Hélène, transf. fourr. Fr. Courv. 5.
- Aragno, Pierre, typogr., Comb. 2.

ACHETEZ LES MEUBLES PROGRÈS

- Arber, Fritz, ch. eaux, gaz, Col. 31.
 — Hans, techn., Collège 31.
 Arm, Alfr., emboît., Retraite 14.
 — Anna, Vve, mén., Terr. 4a.
 — Aug., tapiss., Terreaux 19.
 — Chs, émaill., Sorbiers 21.
 — Chs, empl., Terreaux 4a.
 — E., facteur postal, Pl. d'Arm. 2.
 — Vve Gott., mén., Terr. 4a.
 — Lisa, commis, Terr. 4a.
 — Ls, sellier-tapiss., Terreaux 4a.
 — Vve Louise, poliss. cuvettes, Premier Mars 16b.
 — Marth., aiguilles, Terr. 4a.
 Armani, Ant., maç., A.-M.-Piag. 49.
 Arn, Adolphe, boul., Parc 11.
 — Ulrich, archit. Serre 81.
 Arnould, Alph., voyag. Parc 130.
 — Arnold, remont., Jardin. 5.
 — Arth., décalq., D. J. Rich. 39.
 — Arthur, guill., Parc 11.
 — Clem, ménag., Envers 24.
 — Emile, doreur, Grenier 33.
 — Pauline, coiff., L. Rob. 56.
 Arnould-Pahux, Louis-A., boîtier, Numa Droz 75.
 Arnoux, Aug. Vve, épïc. Crêt 10.
 — Chs, remont., T. Allem. 85.
 — Emile, journ., Paix 75.
 — Henri, boîtier, Paix 47.
 — Henriette, taill. Paix 75.
 — Marcel, mécan., Paix 75.
 — Math., rep. lingè, Paix 75.
 Aronowicz, Sam., remont., Coll. 4.
 Arrigoni, Pierre, taill. pierres, Fleurs 13.
 Aero, Ant., mineur, N.-Droz 102.
 Arthaud, Louis, gérant, Parc 70.
 Assistance et ressortissants, Serre 23.
 Auberson, Edouard, bal. Emanc. 49.
 — Ernest, empl. C.F.F. T. Allem. 93.
 — Ernest, décoll., Doubs 5.
 Aubert, Alph., commis, Collège 5.
 — Alice, s. prof., A.-M. Piaget 28.
 — Charles, emboît. N. Droz 146.
 — Chs père, aig., A.-M. Piaget 28.
 — Chs fils, fab. aiguill., Al. M. Piaget 28, atelier Ravin 13.
 — Françis, emb., Serre 9.
 — Francis, fils, ressorts, Serre 9.
 — Henri, remont., Comm. 133.
 — Jeanne, s. prof., Serre 77.
 — Jules, méc., Locle 20.
 — Jtte, s. prof., A.-M. Piag. 28.
 — Vve Léa, journ. N. Droz 45.
 — Louise, ébauch., Progrès 99a.
 — Marius, horlog., 1er Mars 14.
 — Numa, mécan. Progrès 105.
 — William, prof. dess. Montag. 30d.
 Aubert-Lecoultre, W.-Adolp., commis, Serre 77.
 Aubert-Perrin, Eva, Vve, régleuse Est 8.
 Aubry, Arth., boît., Commerce 119.
 — Alb., fab. d'horl., J. Brandt 6.
 — Aster, rem., Nord 45.
 — Aurèle, doreur, Indust. 15.
 — C., empl. C. F. F. J. Brandt 137.
 — Chs-Ls, charp. H. de Ville 56.
 — Gaston, boît., Charr. 37.
 — Henri, boîtier, N. Droz 2a.
 — Henri, horlog., Doubs 23.
 — Ida, lingère, Serre 57.
 — Illide, horlog., Progrès 22.
 — Jean, commis post., Doubs 99.
 — Laure, lingère, Nord 57.

- Aubry, Léon, remont, Serre 25.
 — Marc, remont. Indust. 4.
 — Nanette, mén. Indust. 13.
 — Paul, man., Industrie 6.
 — Paul, menuis., Fr.-Courv. 29.
 — Paul, facteur, Serre 57.
 — Paul, remont., Sorbiers 23.
 — Régina, finiss, Industrie 21.
 — René, rem. Loge 6.
 Aubry-Juillerat, joaill.-bij., Numa Droz 2.
 Aubry-Richard, Will., rem. Paix 109
 Aubry-Schaltenbrand, Franc., fab. d'horl. Léop. Robert 74.
 Audétat, Edm., empl. Manège 20.
 — E. commis, 1er Août 13.
 — Henri, poliss., Terreaux 10.
 — Lse, téléph. Léop. Rob. 46.
 — Théoph., s. prof. Manège 20.
 Audétat-Guyé, Henri, pol. boîtes or, Parc 51.
 Aufranc, Arn. Vve, pos. cadrans, Fleurs 26.
 — Edm., horlog. Gibraltar 8.
 — Ern., pens. J. Droz 29.
 — Jeanne, brod. Fleurs 26.
 Augsburg, Alc., rem. Nord 167.
 — Alexis, menuis., Progrès 22.
 — Alf., mineur, Industrie 16.
 — Ali, émail., C. Grier. 37.
 — Alice, tailleuse, Crêt 18.
 — Am. dem. mag., Beau-Sité 1.
 — And., mécan., Stav-Mollond. 6.
 — Arnold, boîtier, 1er Mars 15.
 — Arth., peint. cad. N. Droz 58.
 — Aug., nick., Gén. Herzog 20.
 — Aug., nég., Marché 3.
 — A., comest. épïc., r. Neuve 5.
 — Benj., grav. Progrès 119.
 — Bern., graveur sur acier, Numa-Droz 77.
 Augsburg, Bertha, horl., Beau Site 1.
 — Chs, mécan., 1er Mars 15.
 — Chs-Ed., remont., Crêt 18.
 — Chs-Emile, régleur, Crêt 18.
 — Ed., grav. poinç. Beau Site 1.
 — Edmée, mén., Marché 3.
 — Emile, compt., Doubs 153.
 — Emma, mén., Beau Site 1.
 — Emma, horlog., Beau Site 1.
 — Vve Emma, cadr. T. Allem. 95
 — Ernest, commis, D. P. Bourq. 21
 — Ernest, commis, Nord 167.
 — Er., comm. C.F.F., J.-Brandt 131.
 — Henri, rhab. boît. Paix 71.
 — Henri, boîtier, Grenier 30.
 — Jeanne, creuseuse, 1er Mars 15.
 — Laure, dir. éc. prof. Gren. 30.
 — Léon, fab. cad., Moulins 4.
 — Léopold, remont, Paix 85.
 — L., remont., Est 14.
 — Ls, régleur, T.-de-Ran 33.
 — Marie, coutur., Industr. 16.
 — Marg., pol. boît. 1er Mars 15.
 — Olga, ménag., Grenier 30.
 — Paul, remont., Industrie 21.
 — Paul-Edmond, décalq., Léopold Robert 2.
 — Vve Ros., s. prof., Doubs 153.
 — R., papét.-merc. Fr. Courv. 11.
 — Thérèse, cout., Industr. 16.
 — Ulysse, m. doreur, Doubs 65.
 — Ul., évang., Côte 18.
 Augustoni, Louis, m. ramonneur, H. de Ville 67.
 Aux Modes Parisiennes, Serre 8.
 Au Progrès, confect. et nouv. Léopold Robert, 57, 59, 62.
 Autorité tutélaire du distr. de La Chx-de-Fds, Léopold Robert 3.
 Axa, atelier de mécan., Com. 5.

AU PROGRÈS, Tout l'Ameublement

B

- Bacharach, Ls, doct. méd., L.-R. 8
 Bachler, Chs, appar., 1er Mars 16.
 — Rosine, ménag., 1er Mars 16.
 Bachlner, Ida, aig., Nord 7.
 Bachmann, Aline, ellips. Collèg. 27.
 — Cath., ménag. Crétets 151.
 — Edouard, serrurerie et sonneries électriques, D. Jrichard 5.
 — Fritz, gainier, Nord 170.
 — Gges, remont., Collège 27.
 — Gges, rem., Emancipation 49.
 — Gottf., ress., Puits 19.
 — Henri, ressorts, N. Droz 113.
 — Jean, man., r. Neuve 3.
 — Jules, mag. fer. L. Robert 26.
 — Maria Vve, journal, Paix 5.
 — Rosine Vve, ménag. Puits 19.
 Bachmann-Kaiser, Vve, F. Courv. 94
 Bacon, Franç. man. Fr. Courv. 29.
 Badel, Edm., remont. F. Courv. 21.
 Bader, Albert, voyag. L. Rob. 19.
 Bader-Sterchi, E., élect., Rocher 20.
 Badet, Henri, guill. C. Grieur. 35.
 Baechel, G., tapiss., Doubs 9.
 Baechtold, Chr., taill., L.-Rob. 49.
 Bähler, Arm., technic., Succès 5.
 — A., empl. gr. vitesse, Côte 7.
 — Chs, mag. gaz et électr., Léop. Rob. 39.
 — Emma, empl. mag. Côte 7.
 — Fritz, mécan., Serre 103.
 — Ida, aide, Côte 7.
 — Louis, fab. d'horl. Succès 5.
 Baehler-Müller, Vve, mén. Cote 7.
- Baehr, Adèle Vve, mén.,
 A.M.Piaget 47.
 — Georg., commiss. A.-M. Piaget 47.
 — Paul, obus, Al.-Mar. Piag. 47.
 Baer, Alf., pend., Doubs 141.
 — Georg., mécan. Nord 129.
 Bær, Gust., mécan., H.-de-Ville 13.
 Baertschi, Arnold, pend. Numa Droz 115.
 — Aug., fab. d'horl., Nord 147.
 — Ernest, pend. Moulins 7.
 — Laure, taill., N. Droz 115.
 Baertschiger, Fritz, pend. Douze-Septembre 10.
 Bagliani, Aimé-Marcel, obus,
 F. Courv. 43.
 — Henri, dégross., F.-Courv. 43.
 — Lino, mineur, Fr. Courv. 43.
 — Lina, aiguill. Fr. Courv. 62a.
 — Palm., mén. Terr. 2.
 Bagutti, D., tail. pier. Prom. 16.
 Bähler, Ali, échapp., Crétets 154.
 — Cath., tricoteuse, Gren. 39b.
 — Christ., commis, Crétets 154.
 — E., remont. Ph.H. Matt. 31.
 — Paul, garde nuit, Crétets 154.
 — Pauline, horl., J. Droz 6.
 Bahm, Herm., ébauch. Doubs 137.
 Bahon, Edgar, coiff. Parc 89.
 — Georg., fournis. d'horl. Balance 3.
 — Jules, remont., Parc 89.
 — J., peintre, Dl-J. Richard 43.
 — Willy, achev., Léop. Rob. 18a.
 Baillod, Amélie, sans profess.,
 Serre 36.

- Baillocl, Hri, Vve, A. M. Piag. 79.
 — Jâmes, boîtier, Commerce 143.
 — Jean, tech.-horl., Aurore 11.
 — Jules, compt., A.-M.-Piag. 29.
 — Louis, remont. Serre 36.
 — Math., ling., Al.-M. Piaget 29.
 — Pauline, s. profess. Pont 16.
 Baillocl-Broquet, Benj., chauff.
 Léop. Robert 63.
 Baillocl-Mermod, Vve Alfr., s. pr.
 N. Droz 81.
 Baillocl-Wittwer, Edgar, doreur,
 Numa Droz 105.
 Baillocl, Chs, cordonn., Ronde 25.
 — J., prof. éc. comm., Al.-M. P. 19.
 Balanche, A., fab. d'horlogerie,
 A. M. Piaget 45.
 — Chs, horl., S. Mairet 1.
 — Lse, empl. mag., N. Droz 126.
 — Marcel, remont. N. Droz 126.
 — Marg., prof. piano, S. Mairet 1.
 Balavoine Chs, commis, Nord 89.
 Balderer, A., compt. Parc 80.
 Balestra, Carm., dem. mag., Parc 35
 — Emma, dem. mag. Parc 35.
 — Guisep., peintre-gyps., Douze-
 Septembre 8.
 — Jos., fruits, lég. Parc 35,
 — Joseph, primeurs, L. Rob. 88.
 — Marie, mén. Parc 35.
 — Moïse, emp. Parc 35.
 Balimann, Elise, mén., T. All. 25.
 — Jeanne, taill. Retraite 14.
 — Ls, encaiss. T. Allem. 25.
 — Lse, régl., H.-de-Ville 23.
 — Pline, Vve, mén., H.-de-Ville 23.
 Balinari, Angelo, peint. et cafetier,
 Fr. Courvois. 22.
 Balland & Co, pend. ann. cour.
 Léop. Rob. 46.
 Balli, Alf., cafet., Terraux 1.
 Ballmer, Alex., voyag. Nord 73
 — Chs, remont., H.-de-Ville 1.
 — Ed., grav. cuv. or, H. de Ville 1.
 — Jeanne, régl., Nord 73.
 — Roger, sertiss., H.-de-Ville 1.
 Balmer, Alex., man. L. Rob. 114.
 — Gaston, ébauch. Parc 86.
 — Louis, ébauch. Moulins 3.
 — Vve Lucie, mén. Parc 86.
 — Madel, mén., Terreaux 1.
 — Marie Vve, mén. Sorbiers 23.
 — P., charp.-men., Fr. Courv. 35.
 Balmer-Favre, Fritz-L., horlog.,
 Jaquet-Droz 28.
 Balossi, Louis, empl., Entrep. 3.
 — Pierre, mosaïque, Entr. 3.
 Balzari, Chs, commis-voyag.,
 Collège 15.
 Bandelier, Alb., rem., Nord 174.
 — Alice, régl. A. M. Piag. 21.
 — Alph., repass., A.-M. Piaget 21.
 — Anna Vve, mén. Moulins 10.
 — Bl. régl. A. M. Piaget 21.
 — Chs., ébéniste, Nord 174.
 — Ele, remont. Crêt 20.
 — Gges, manœuv., N. Droz 144.
 — Jtte, Vve, mén., 1er Août 3.
 — L. Vve, aig., Crêt 10.
 — Louis, remont. Progrès 75.
 — Lucie, commis, Moulins 10.
 — Lucien, émail., Fleurs 11.
 — Marie, instit., Paix 107.
 — Pl. f. cerc. agrand., Nord 174.
 — Paul, facteur, Côte 12.
 — Rose, étuis, Nord 39.
 Bangerter, E., rem., J.-Brandt 126.
 Banoseli, Julien, méc., Progr. 97a.
 — Rose, empl., Progrès 97a.
 Banque cantonale neuchâteloise,
 Marché 6.
 — Caisse d'épargne, L.-Rob. 36.
 — Crédit mut. ouvrier, Serre 22.
 — Fédérale (S. A.), Léop.-Rob. 50.
 — Nationale suisse, L.-Rob. 60.
 — Perret et Cie, Léop.-Rob. 9.
 — Pury et Cie, rue Neuve 18.
 — Reutter et Cie, Léop.-Rob. 10.
 — H. Rieckel et Cie, L.-Rob. 18.

- Bantlé, A., hôtelier, Léop. Rob. 13.
 Bantz, Fréd-J., comm., L.-Rob. 41.
 Banz, Emile, surv., Ch.-de-Fer 15.
 Barale, Barth., man., D.-Jrichard 37.
 — Elise, épïc., D.-Jeanrichard 37.
 Baratta, Jos., peintre, Ronde 9.
 Barben, Edm., tab. et cig., Léop.-Rob. 19, mén. Parc 7.
 — Jean, empl., Léop.-Rob. 111.
 — J.-W., hôtelier, Balance 8.
 Barbey, Henri, domest., Serre 130.
 — Jos., garde police, Industr. 13.
 — Vve Léa, doreuse roues, Numa-Droz 96.
 — Vincent, obus, N.-Droz 6.
 Barbey-Schatzmann, Aug., rem., T.-Allem. 85.
 Barbezat, Chs, man., Parc 14.
 — Ed., remont., Numa Droz 98.
 — Fritz, petite méc., Parc 68.
 — Gges, mécan., Rocher 20.
 — Henri, man., N. Droz 91.
 — Marie-Lse, horl., C. Grieur. 37.
 — Milca, échapp., Dr-Kern 7.
 — Mlle, mén., N. Droz 70.
 — N., sertiss., Dr-Kern 7.
 — Olbers, éch., atel. Dr Kern 7.
 — Samuel, guill., Réform. 145.
 — plant. d'échapp., H.-de-Ville 1a.
 Barbezat-Junod, C., f. d'horl., mén. Reform. 143.
 — Chs, fab. d'horlog., Crétêts 69.
 Barbezat-Borel, at. méc., Rocher 11
 Barbier, Aline, Vve, pol. fonds Léop.-Rob. 100.
 — Arm., prof., Doubs 63.
 — Vve A., débris, Puits 19.
 — F., adm. Coop., Crêt 22.
 — Pierre, atel. et entr., Repos 17.
 — Pierre, combust., Jardinets 5.
 Barbier-Soguel, Chs-Ad., insp. des écoles, Montbr. 7.
 Barbieri, Carlo, man., Terr. 11.
 — Jaq., man., Fr.-Courv. 58.
 Bardet, Jules, empl., Paix 45.
 Bardey, Ad., empl., serv., industr. Bel-Air 8.
 Barfuss, Elisa, s. prof., H.-d.-Ville 8.
 — Emile, coiffeur, J.-Droz 28.
 — Estelle, mén., Bouch. 9.
 Bargetti, R., empl., T.-Allem. 109.
 Bargetzi-Nicolet, Pl, cad., Crêt 12.
 Barinotto, Jean, fondeur, H. de Ville 37.
 Barmaverain, Fortuné, ramon., T. Allem. 19.
 Barozzi, H., dem. mag., Progr. 83.
 — Joseph, serrur., Progr. 83.
 — Louis, menus., Progr. 83.
 — Ls, men., atel. Progrès 83a.
 — Marthe, s. profess., Progr. 83.
 Barras, Arth., guill., N. Droz 12.
 — Louis, journal., Charr. 81.
 Barraud, John, grav., H. de V. 40.
 Barrelet, Chs-Ferd., rem., Numa Droz 146.
 — Marthe, commis, N. Droz 146.
 Barth, Marc., man., N.-Droz 13.
 — Marg., commis, N.-Droz 100.
 Barth-Droz, Gges-Alb., poëlier-fumiste, N.-Droz 100.
 Barthelemy, Vict., parap., Fr. Courv. 8.
 Bartleth, W., commis, Doubs 147.
 Bartosch, Odette, empl., Gén. Herzog 24.
 Baruffol, Ang., maç., Champs 65a.
 Baruzzi, Jeanne, obus, F.-Courv. 41
 Barzaghini, M., man., F.-Courv. 58a.
 Bassand, Maur., empl., Ravin 5.
 Bassegoda, Bald., café-br., Paix 69.
 Bassi, Guis., m. terrin., Ronde 17.
 — Htte, rep. linge, Balance 16.
 — Léon, com. post., Ronde 17.
 Bassin, Pl, dégr., P.-H. Matth 13.
 — Wm., man., Progr. 101a.
 Bassin-Landry, Chs, commis post. Parc 114.
 Bastaroli, Bern., entrepr., r. Repub. 151.
 — Léon, commis, r. Repub. 151.
 Bâtiment des enchères, J.-Droz 23.
 Baud, Fern., couvr., Serre 63.
 — Léon, cabin. dent., J.-Droz 27.
 — Marcel, rem., Puits 17.
 Bauer, Alb., man., Industr. 28.

- Bauer, Alice, repass., T.-Allem. 27.
 — Anna, lingère, Paix 25.
 — Chs, fonc. post., L. Rob. 58.
 — Chs-Adolph., fab. cuv. mét., N.-Droz 43.
 — Christ, emp. C.F.F., Crêtêts 153
 — Daniel, domest., Crêtêts 153.
 — Elisa, aiguilles, Moulins 3.
 — Elvina, taill., T.-Allem. 27.
 — Emilia, poliss., Crêtêts 153.
 — Gerald, horl.-rhab., T.-All. 27.
 — Jean, empl. com., r. H.-de-Ville 1a.
 — Léon, secrét. éc., Progrès 161
 — Louis, domest., Crêtêts 153.
 — Marg., cout., Numa Droz 13.
 — Maria, poliss., Crêtêts 153.
 — Marie Vve, ménag., Indust. 28.
 — Paul-Ferd., rem., Moulins 3.
 — Pauline, ouyr. fabr. Moulins 3.
 — Vve, Combe-Grieurin 31.
 — Walter, domest., Crêtêts 153.
 Bauler, Emm., pasteur, Tour. 21.
 Baumann, A., Vve, mén. Gibralt. 2b.
 — A., remont., Ph.-H.-Matt. 31.
 — Bertha, journal., T.-Allem. 25.
 — Cécile, taill., Serre 11.
 — Chs, rem., Pont 32.
 — Eug., pos. linol., N. Droz 137.
 — Eug., pos. linol., T.-Allem. 93.
 — Fritz, commis, Jardin. 27.
 — Fritz, archit., B. Site 19.
 — Fritz, empl. C.F.F., Crêtêts 138
 — Hanz, obus, Crêtêts 138.
 — Hri, boît., Crêt 20.
 — Hri, remont., Ph.-H. Matt. 25.
 — Hermann, fab. d'horl., Parc 47.
 — Jacob, garde police, Serre 11.
 — Jean, boulang., r. Industrie 2.
 — Julia, ling., N.-Droz 43.
 — Marg., commis. p. Gibralt. 2b.
 — Octavie, Vve, mén., N. Droz 43.
 — Rosa, cout., Beau Site 3.
 Baumann & Freiburghaus, fabric
 boîtes or, Serre 30.
 Baume, Alcide, rem., N. Droz 12a
 — Eug., journal., Industr. 25.
 — Maria-Georg., ouv. fab., Nord 56
 — frères, fabr. assortim. ancre,
 Numa Droz 59.
 — Gust., cordonn., Gibralt. 13.
 — Henri, boît., A.-M.-Piaget 21.
 — Lse, lingère, Chapelle 6.
 — Marie, taill., A.-M.-Piaget 21.
 — Paul, boîtier, A.-M.-Piaget 21.
 — Paul, fils, instit., A.-M.-Piag. 21.
 — William, fab. d'horl., Paix 125.
 Baume & Co, fab. d'horl., Nord 116.
 Baumgartner, Alice, dem. mag. T.
 Allem., 27.
 Baumle, Gustave, magas., Parc 3.
 Baur, Arm., empl. gare, Parc 82.
 — Chs, ébéniste, Comm. 121.
 — Chs, échapp., Ph.-H. Matt. 29.
 — Emma, aig., Comm. 121.
 — Henri, empl. gare, Comm. 121.
 — Henri, fils, boît., Comm. 121.
 — Lina, taill., Commerce 121.
 — Marg., aiguill., Commerce 121.
 — Otto, boîtier, Ph.-Hri Matth. 29.
 — Pierre, charr., Comm 121.
 Baur-Dessaules, L., rem., Nord 47.
 — Otto, empl. gare, Parc 82.
 Bayer-Jung, P, teint., Collège 21.
 Bayer-Mayer, Em., teint., Collège
 21 et Léop.-Rob. 56.
 Bazar Panier Fleuri, Grenier 1 et
 Léopold Robert 42-44.
 Bazar Parisien, S. A., direct Grel-
 linger Isid., r. Neuve 2.
 Bazzoni, Jos., maçon, F.-Courv. 29.
 Beaud, Alfred, s. prof., Stand 6.
 — Edm., méc. ét., T. de Ran 41.
 Beaudoin, Jeanne, mén., Parc 50.

FAITES VOS ACHATS AU PROGRÈS

- Beaujon, Fny, mén., Ch. d. fer 5.
 — Marie, mén., J.-Droz 20.
 — Paul, graveur, J.-Droz 20.
 Beauron, Pline, gouv., Crétêts 138.
 Beausire, Arn., fact. télégr., Parc 28.
 — Chs, conduct., N.-Droz 88.
 — Chs, cond. C.F.F., Comm. 137.
 — Fern., facteur, Crétêts 136.
 Béboux, Ami, emboit., J.-Droz 11.
 Béchir, Pierre, grav., T.-Allem. 1.
 Beck, Adèle, coutur., Fleurs 20.
 — Adrien, boîtier, Grenier 43e.
 — Alice, horlog., Entrep. 1.
 — Arnold, fab. b. or, Grenier 43d.
 — Arnold, J.-Droz 30.
 — Berthe, munit., A.M. Piag. 67.
 — Emma, brodeuse, Jaq.-Droz 30.
 — Fern., tapiss., Grenier 39c.
 — Fritz, boîtier, Grenier 43c.
 — G.-Arnold, fils, boît., Gren. 43e.
 — L., Vve, mag. mus. r. Neuve 14.
 — Lina, mag. fleurs, pl. Neuve 6.
 — Martha, pianiste, J.-Droz 30.
 — Paul, tapiss., Charr. 50.
 — Robert, boîtier, Paix 5.
 — Will., pharmac., Pl. Neuve 8.
 Becker, Edm., rem., A.-M.-Piag. 19.
 — G., commis post., Crêt 22.
 — Lina, pension, Collège 22.
 — Lse, Vve, obus, N. Droz 37.
 — Max, terrin., Puits 23.
 Becker-Galland, Louise, ménag.,
 A.-M.-Piaget 19.
 Bedert, J., gainier, Parc 78.
 — Laure, instit., Parc 78.
 Begert, Rob., achev., Prog. 99.
 Beguelin, Arn., man., Jacob
 Brandt 4.
 — Auguste, avoc., Paix 19.
 — Eug., rem., N.-Droz 88.
 — Léon, boîtier, Sorbiers 19.
 — Léon, boît., A.-M.-Piag. 69.
 — Ls, aide-mec., H.-de-Ville 42.
 — Louise, horlog., Paix 13.
 — Paul-Emile, rem., Industr. 19.
 Béguin, Aimé, forest., A.-M. P. 17.
 — Alf., man., Collège 27.
 — Aug., com. bois, Serre 79.
 — Bern, comm. gare Crétêts 136.
 — Célestin, boîtier, Crêt 20.
 — Chs, pharm., Léop.-Rob. 13 bis.
 — Emile, représ., Crêt 20.
 — Georges, commiss., Indust. 13.
 — Hri, employé, Collège 27.
 — Jules, commis post., Nord 73.
 — Marg., coutur., Collège 27.
 — Mlle, horlog., S.-Mairet 5.
 — Rosine, mde lég., Collège 27.
 — Vve, mén., Fr.-Courv. 38a.
 Béguin-Jacot, G., charcut., N.-Dr. 9.
 Béguin-Rosat, W., pr. gym., Rec. 12.
 Béguin-Wyss, G., em. g. Serre 103.
 Beiner, Alb., pivot, Manège 16-18.
 — Arm. peint. cadr., Terreaux 11.
 — Aug., commis, Crétêts 75.
 — Ed., représent., Léop.-Rob. 58.
 — Ida, commis, D.-P.-Bourq. 11.
 — Walter, boul., Fr.-Courv. 26.
 Bekert-Wuilleumier, Otto, commis
 Serre 75.
 Bel-Curtit, Ernest, taill., D.-Jean-
 richard 39.
 Beldi, Herm., rem., Paix 91.

- Beljean, Jules, notaire (étude),
L.-Rob. 13. Mén. Doubs 73.
- Beljean, Jules, horl.-rhab., Dbs 73.
- Bell, Ant., emp. tél., N, Droz 92.
— bureau et bouch.-charcuterie,
Léop.-Rob. 56a.
— bouch.-charc., Numa-Droz 4.
— S. A., bouch.-charc., Paix 69.
— bouch.-charc., Grenier 3.
— boucherie, Collège 23.
- Bellak, les fils de Julius, fabric.
d'horl., Léop.-Robert, 26.
- Belleti, Primo, man., Industr. 9.
- Belotti, Marc, cordonn., Coll. 8b.
- Belrichard, Alice, instit., Nord 75.
— F., Vve, ménag., Pont 21.
— Henri, rhabill. boît., Progr. 22.
— M., maîtr. piano, Pont 21.
- Benguerel, Ami, ébauch., Doubs 5.
— Ami, rem., Bassets 64.
— E., poliss. cuv., J.-Brandt 4.
— G., fab. d'horlog., J.-Brandt 4.
— Jeanne, sertiss., Doubs 5.
— Jules, commis, Nord 69.
— Vital, remont. Moulins 5.
- Benoît, Alf., méd.-dent., Balance 2.
— Alice, commis, pl. H.-de-Ville 6.
— Amélie, commis, Pont 11.
— Anna, aig., Paix 74.
— Blanche, ellips., Léop.-Rob. 110.
— Ed., commis, Pont 11.
— Félix, emb., Progrès 3.
— Gges, rem., Beau Site 1.
— Hne, mén., pl. Hôtel-de-Ville 6.
— Jérôme, guilloch., L.-Rob. 110.
— Ls-Ed., remont., Prom. 8.
— Lucien, méc., T. Allem. 101.
— Maur., commis, pl. H.-de-Ville 6.
— Paul, chef atel., Paix 127.
— P.-H., instit., Ph.-H.-Matt. 27.
- Benoît-Brandt, Franç., remont.
Serre 31.
— Marie, tab. et cig., Serre 31.
- Benoît-Breitmeyer, Léon, repr.
comm., Pl. H.-de-Ville 6.
- Benoît-Calame, Ele, horl., Dbs 139.
- Benoît-Marchand, Chs, ébéniste,
Parc 84.
- Benoît-Montbaron, U., boulanger,
Nord 52.
- Benoît-Perregaux, Paul, termin.,
T. Allem. 71.
- Benoît-Sandoz, Vve Chs, Charr. 1.
- Benz, Alb., men., Fr.-Courv. 29a.
— Henri, peintre, Vx-Cimet., 5.
— Joseph, menuis., Vx-Cimet. 5.
- Berberat, Alf., piv., C.-Grieur 37.
— André, méc., tech., Terreaux 19.
— Anna, Vve, journal., Nord 163.
— César, forgeron, Parc 74.
— Const., ébauch., A.-M.-Piag. 81.
— Ida, horl., Puits 25.
— Ida, horlog., Puits 17.
— Lina, pol. aciers, N.-Droz 145.
— Louis, boît., A.-M.-Piaget 81.
- Berchten, Alc., Parc 88.
- Berchier, Marie, instit., Nord 57.
- Beretta, Lse. Vve, dess., Parc 67.
- Berg, Armand, dentiste, Serre 67.
- Berger, Céc., jaugeuse, Serre 8.
— Chs, nég. parap., Balance 16.
— Chs, horl., Progrès 4.
— Chs, boît., 1er-Août 1.
— Chs, boît., Commerce 129.
— Chs, fils, com. post. 1er Août 1.
— Ed., ressorts, Charrière 19a.
— Ed., achev., Emanc. 47.
— Ed., commis, Ph.-H.-Matt. 23.
— Ed., mécanic., Doubs 7.
— Emile, boît. Progrès 161.
— Emile, boîtier, Progrès 101.
— E., ressorts, Prévoy. 86.
— Ida, pol. boît., 1er Août 1.
— Jean, typogr., Progrès 101.
— Julie, mén., Serre 8.
— Jules, mécan., Paix 63.
— Louisa, Vve, pension, N.-Dr. 115.
— Marcel, remont., Ronde 31.
— Maria, instit., Nord 61.
— Mme, épicer., Commerce 129.
— Paul, empl., Numa-Droz 165.
— Pierre-Ls, fondeur, Nord 61.
— Rosa, Vve, ménag., Progr. 9a.
— Vve Rosine, poliss. b. or, Paix 61.
— Sophie, direct. étab. jeun. filles,
Fritz-Courvoisier 27.

AU PROGRÈS, Tout l'Habillement

- Berger-Girard, Emile. chaussures, rue Neuve 5.
- Bergère, Vital, rem., Fleurs 5.
- Bergère-Mairet, R., man., Doubs 115.
- Bergeux, E., cafetier, Parc 33.
- Bergonzo, Marie, Vve, horlog., Progrès 71.
- Bermatoff, J., voyag., Paix 95.
- Bernard, Anne-Marie, sténo dact., Chapelle 23.
- Berthe, dem. mag., Doubs 133.
- Chs, représ., S. Mairet 1.
- Emile, fais. ress., Doubs 11.
- Fern., emboît., Progrès 8.
- Georg., ress., Pont 34.
- Jeanne-A., gard. mal., Chap. 23.
- Jles. empl. mag., 1er Mars 12b.
- Jules, rem., Doubs 133.
- Laure, Vve, ling., Moulins 3.
- Louise, poliss., Progrès 8.
- Marg., régl., Chapelle 23.
- Bernard, Toussaint, grav., T. Allem. 107.
- Bernard-Bonsack, Jacq., fab. d'horl., Chapelle 23.
- Bernard-Lehnen, Pierre, horlog. Numa Droz 167.
- Bernaret-Bilat, Léonida, Vve, pierr. Fritz-Courvoisier 58a.
- Bernasconi, Bapt., maçon, rue des Granges 9.
- Fçois, maçon, Promenade 36.
- Fr. Vve, men., Pl.-d'Armes 2.
- Jacq., maçon, Numa-Droz 101.
- Lodovico, m. menuis., Charr. 19.
- Léa Vve, mén., Doubs 157.
- Léo, empl. post., Doubs 157.
- Bernath, Emile, maréch. et charr., Bouch. 6.
- E., fils, maréch., Rocher 5.
- Berner, Georg., boulang., rue de l'Hôtel-de-Ville 1a.
- Lina, dem. mag., Paix 3.
- Paul, dir. école d'horl., Doubs 29.
- Pl-Alb. Georg., Collège 20a.
- Bernet, Adolph., cav., Progr. 127.
- Marius, compt., Al.-M, Piag. 79.
- Berney, Cand., tric. mach., Parc 18.
- Frid, roch., Paix 49.
- Berney-Bolle, Jules, rem., Paix 49.
- Bernhard, Ach., Al.-M. Piag. 7.
- G., man., Léop. Robert 140.
- Gges Vve conc., N, Droz 150.
- Jules, repass., H.-de-Ville 38.
- Bernheim, Alice, nég., Parc 9ter.
- Cécile, nég., Parc 9ter.
- Chs, fournit. bureaux, Serre 83.
- Clémentine, mén., Serre 83.
- Esther, s. prof., Parc 110.
- Georg., fab. d'horl., J.-Droz 39.
- Léonie, s. prof., Parc 110.
- Math., nég., Parc 9ter.
- Bernheim-Meyer, Vve, négociante, Parc 9ter.
- Bersier, Oscar, pierr., N.-Dr. 141.
- Bersot, Achille, grav., Pont 6.
- Albert, boît., Pont 6.
- Clara, commis, Terr. 6.
- Emma, Vve, s. prof., Terr. 6.
- Ida, creus., Est 18.
- John, guill., Est 18.
- Louis, notaire, Fr.-Courv. 1.
- Roger, remont., Pont 6.
- Bersot A., Jacot H., not., et Chédel, avoc. et not., L.-Rob. 4.
- Bertagna, Jean, man., Fr.-Courv. 8.
- Berthe, Fanny, ébauches, Paix 85.
- Franç., menuis., Paix 85.
- Berthet, Arth., emball., Sorb. 23.
- Emma, Vve, journ., Progr. 2.
- Paul, man., Progrès 2.
- Berthold, Jacob, chauff. C. F. F., Parc 71.
- Jean, tourn. Parc 7.
- Marie, taill., Parc 7.
- Bertholet, Bl., régl., J.-Droz 6a.
- C., obus, Pass. Gibralt. 2a.

- Berthoud, Ad., officier état civil, Temple-Allemand 33.
- Adrien, mécanic., Nord 175.
- Alb., repass., Numa-Droz 109.
- Alf. pos. cadr., Doubs 135.
- Alf., technic., Ravin 5.
- Alexis, horl., Progrès 4.
- Ern., remont., Chap. 9.
- Eug., méc., Ravin 7.
- Eug., lithogr., Nord 133.
- Fd. boittier, Tête-de-Ran 35.
- F., horl., Pl. d'Armes 1bis.
- Joséph., mén., Progrès 91.
- Paul, grav., Progrès 105.
- Vital, ressorts, Fr.-Courv. 31.
- Willy, aig., Progrès 51.
- Berthoud-Hugoniot, G., fab. aig., Progrès 51.
- Berthoud-Steiner, Henri, mécan. Numa Droz 74.
- Berthoud & Jaggi, fabr. horlog. Terreaux 33.
- Bertrand-Jœrin, Adrien, comm., Nord 73.
- Bertrand-Schaller, E. caf.-brass. Léop. Robert 24,
- Bertschi, Ad., fab. verres montres Jaquet-Droz 54.
- Alf., peintr. bât., J.-Droz 6a.
- Anna, tricot., Ronde 43.
- Bertha, ressorts, Serre 61.
- Chs, man., Grenier 26.
- Chs, encaiss., N. Droz 49.
- Chs-Aug., rem., N.-Droz 49.
- Chs, camionn., Terr. 19.
- Marie, fab. d'aig., Parc 54.
- Martha, obus, Grenier 26.
- Rose, robes, Numa-Droz 49.
- Bertschi-Schweizer, Emile, bouch. Nord 41.
- Besançon, Adrien, oxydag., Numa-Droz 59.
- James, horlog., Charr. 2 bis.
- Jeanne, pierr., Parc 20.
- L., remont., Rocher 20.
- Louis, visit., Chapelle 17.
- Marcel, voitur., Chapelle 17.
- Mme, pol. ac., A.-M.-Piaget 51.
- Paul, horlog., A.-M.-Piaget 51.
- Besati, Adèle, ménag., Parc 75.
- Angelo, m. peint.-gypts., Parc 75.
- Besnard, Chs, man., Progr. 18.
- Besse, Ls-Alf., insp. ass., Léopold Robert 88.
- René, ag. d'assur., L.-Rob. 88.
- Besse et Cie, assur., L.-Rob. 88.
- Bessire, Henri, fab. d'horl., Progrès 63.
- Besson, Arthur, achev. d'échapp. Nord 41.
- Gust., rem., 1er Mars 13.
- Betschen, Jules, serrur., H.-de-V. 31.
- Bettoli, Ant., maçon, Ronde 21.
- Bettosini, Et., emp., V.-Cimet. 3.
- Jos., maçon. Parc 78.
- Michel, entrepr., Parc 92.
- Michel, contrem., Progr. 105.
- Alfieri et Cie, entrepr., Tple-Allem. 87.
- Beuchat, Georg., poliss. boîtes, Combe-Grieur. 3.
- Ida, nickel., Nord 169.
- Ida, régl., Balan. 16.
- Jean, empl. post., J.-Droz 25.
- Jos., postillon, Fr.-Courv. 24b.
- Numa, commis, A.-M.-Piaget 17.
- Paul, rem., D.-P.-Bourq. 19.
- Paul, boit., A.-M.-Piaget 17.
- Paul-Em., encaiss., C. Grieur. 3.
- Beurgy, Oscar, voyag., Gren. 43d.
- Beurret, Adr., graveur, Côte 8.
- Adrien, Vve, ménag., Parc 16.
- Ali, empl. tram, N. Droz 133.
- Est., obus, Combettes 15.
- Francis, man., Industrie '25.
- Gaston, empl., Pont 2.
- Ida, journ., Grenier 41.
- Ida, journ., Industrie 24.
- Jules, emboit., Numa-Droz 103.
- Marie, ménag., Crêt 18.
- Maxime, remont., Parc 16.

ACHETEZ LES MEUBLES PROGRÈS

- Beurret, P.-A., rem., Nord 157.
 Beurret-Biederm, Emile, remont.,
 Combe-Grieurin 31.
 Beutler, Alb., man., Fr.-Courv. 31a.
 — Osc., comm. banq., N. Droz 41.
 Beyler, Adr., Commerce 141.
 — Alf., meubles, Progrès 17.
 — R., manœuv., Ronde 20.
 Beyeler, Chs, commis, Progrès 17.
 — Jules, décor., Bel-Air 20.
 — Otto, man., Grenier 34.
 Beyeler-Breit, Chs, fabr. boîtes or
 Numa Droz 93.
 Beyner, E., comm., G.-Dufour 10.
 — Lina, commis, Envers 26.
 Beyersdorf, A., f. horl., N.-Droz 77
 — Chs, nég. (mén.), L.-Rob. 82.
 — frères, fab. d'horl., L.-Rob. 82.
 — Jules, nég., J.-Droz 37.
 — S. Vve, Jaquet-Droz 37.
 Bianchi, Ant., man., H.-de-V. 42.
 — Camille, maç., H.-de-Ville 42.
 — Carlo, man., C.-Grieurin 33.
 — Chs, menuis., G. Duf. 10.
 — Chs, man., Fleurs 5.
 — Mme, journal., Versoix 5.
 Biberstein-Chollet, Elisa, mercer-
 ling., L.-Rob. 32. Mén., N.-Dr. 27.
 Bichsel, Edgar, commis, Gren. 32.
 — Herm., rem., Numa-Droz 137.
 — Jean, horl., Vieux Patriot. 141.
 Bichsel-Oppliger, Jean, remont.,
 1er-Mars 10.
 — Lse, robes-conf., 1er-Mars 10.
 Bickart, Félix & fils, déc., Prog. 59.
 — Félix & fils, grav. N. Droz 66bis.
 Bickel, Dora, commis, Pont 11.
 — G., typogr., Pont 11.
 Biecken, Jacq., horl., Serre 95.
 Biedermann, Alb., cadr., Combe-
 Grieurin 31.
 — El. Vve, f. eaux-gaz, Collège 56.
 — Gottf., term., C. Grier. 35.
 — Gottf., ress., Indust. 13.
 — Gottfr., ress., Bulles 2.
 — Hans, boul.-pâtiss., Serre 4.
 — Henri, boulang., Charrière 2.
 — Hri, taill., Charr. 2.
 — Herm., emboît., Progrès 93.
 — Jules, mécan., Paix 67.
 — Louise, taill., Charr. 2.
- Biehly, Louis, rem., Doubs 73.
 Bieler, Ferd., représ., r. Neuve 4.
 Bieler-Perrenoud, E., ach., N. Dz 94
 Bieler-Wuilleumier Alice, régl.,
 rue Neuve 4.
 Bieri, Alb., chef bur. post., Dbs 123.
 — Alb., man., H.-de-Ville 17a.
 — Anna Vve, mén., Doubs 123,
 — Caroline, mén., Serre 103.
 — Chs, graveur, Jaq.-Droz 20.
 — Elisa, finiss. b., Jaq.-Droz 20.
 — Emile, vins et liq., Progr. 105a.
 — Emile, entrepr., Succès 13a.
 — Emma, aide, Charrière 91.
 — Fritz, man., 1er-Mars 14.
 — Hans, entrepr., Parc 151.
 — L.; pol. fin. boît. or, Marché 2.
 — Phil., horl., Balance 6.
 Biéri-Meyer, Numa, ém., Marché 2.
 Biéri-Meylan, Ulysse., lait-épïc.,
 Gibralt. 8.
 Bietri, Marg., mén., Fleurs 22.
 Bigler, Arn., ress., T.-Allem. 101.
 — Emile, ress., Fr.-Courv. 53.
 — Georg., man., Fr.-Courv. 53.
 Bignasci, J., entrepr., Charr. 16.
 Bihler, Chs, grav., N.-Droz 83.
 — Fritz, remont., Beau-Site 1.
 Bilat, Alb., rem., Doubs 135.
 — Aline, nickel., Terreaux 9.
 — A., empl. gaz, Promenade 7.
 — Clarisse, rem., Doubs 135.
 — D., empl. gaz, Charr. 25.
 Bill, Ern., conc., Al.-M. Piaget 71.
 — Otto, étamp., Fr.-Courv. 29.
 Billoz, Ariste, rem., Cure 3.
 Billon, Fanny, s. prof., Fr. Courv. 10.
 — Claud., s. prof., H.-de-Ville 21a
 Billot, C., corsets, L.-Rob. 58.
 Binda, Aug., empl., Industrie 8.
 Bindet, M., terrass., A.-M. Piag. 7.

- Binetruy, Adrien, rem., Indust. 21.
 — Henri, rem., Industr. 21.
 — Jules, emboît., Industrie 21.
 Binetti, Val., peintre, Charr. 23.
 Bingesser, Emile, ress., Fleurs 22.
 Binggli, Ad., appareill., Pont 32a.
 Binggeli, Alb., grav. Gibralt. 2b.
 — A., secrets, Promen. 19.
 — Jean, émail., Charr. 41.
 — Ls, ressorts, Promenade 19.
 — Marie, poli., pass. Gibralt. 2b.
 Binggeli-Mojon, Mme, commis,
 D.-Jeanrichard 41.
 Binguely, Léon, emb., Granges 12.
 — Paul, comm., Nord 77.
 Binguely-Droz Ali, banq. Nord 77
 Binguely & Courvoisier, munit.,
 Serre 14bis.
 Binkert, Alfr., commis, N.-Dr. 77.
 Bion, Amélie, journal., N.-Droz 15.
 — Marie, ouvr. fabr., L.-Rob. 132.
 — Marie, ébauches, Fleurs 24.
 Biondi, Et., ingén., N. Droz 167.
 Bippert, Aug. Vve, mén., Parc 9bis.
 — Ruth, commis, Parc 9 bis.
 Birollo, Jean, pension, Parc 91.
 Bisang, Flora, coiff., N.-Droz 21.
 — Gust., coiffeur, N.-Droz 21.
 — Jos., coiffeur, N.-Droz 21.
 Bise, Louis, scieur, Serre 130.
 Bisoli, Jos., terrass., F.-Courv. 8.
 Bittel, E., chemisier, Doubs 159.
 Bitterlin, Chs, sertiss., Combe-
 Grieurin 35.
 — Ignace, pierriste, Industrie 5.
 Blanc, Alph., not. Paix 125.
 — Arthur, emboît., Serre 101.
 — Arthur, fils, emboît., Serre 101.
 — Aug., rem., C.-Grieurin 37.
 — David, ébauch., Tête-de-Ran 39.
 — Emilie Vve, empl., Industr. 3.
 — Ern., office poursuites, D.-J.-
 Richard 25.
 — J.-A., poliss. boît. N. Droz 84a.
 — Laure Vve, mén., Tête-de-Ran 39.
 Blanc, Roger, rem., C. Grieur. 37.
 — Sam., obus, Serre 105.
 Blanc-Urlau, Marc., prof. piano,
 Daniel-J.-Richard 25.
 Blanc, Alph., et Clerc, Ls, avocat
 et notaire, Léop.-Rob. 66.
 Blanchard, Ls, empl. bur., Paix 13.
 — Madeleine, s. prof., Paix 13.
 — Vve Marie, pension, Paix 13.
 Blandenier, Adp., voyag., Gr. 36.
 — Luc, remont., Ph.-H.-Matt. 29.
 — Lse, dem. mag., Bann. 2.
 — Osc., man., Léop.-Rob. 21.
 Blaser, Ele, boît., Pl.-d'Armes 2.
 — Fritz, dégross., Fleurs 30.
 — Georg., pendants, Indust. 14.
 — Gottfr., compt., Numa Droz 99.
 — Ida, ébauches, jaq.-Droz 12.
 — J., Vve, désér. coop., Fleurs 32.
 — Léa, mén., Progrès 9a.
 — Louis, grav., Collège 15.
 — Pl, gén. bouch. Bell, Collège 17.
 — Ulrich, man., A.-M.-Piaget 65.
 Bläsi, Lina Vve, s. profess.,
 S. Mairét 5.
 Blatt, Bertha, dem. mag., Conc. 5.
 — Elise, dem. mag., Conc. 5.
 — Rudolf, s. prof., Conc. 5.
 Blattner, H, mec, vérif. poids mes.
 Progr. 8.
 — Marthe, s. prof., Progrès 8.
 Blattener, Mar, journ., J.-Droz 56.
 Blauenstein, F., comm. 1er Mars 16c
 — Sam., coiff., Temp. Allem, 89.
 Blind, Bertha, journ., Serre 87.
 Bloch, Aron, s. prof., Balance 2.
 — Achille, sold., r. Neuve 10.
 — Chs, brass., Charrière 18.
 — Edgar, nég., Montbr. 13.
 — Emile, fab. d'horl., Parc 107bis.
 — Félix, nég. tissus, Balance 13.
 — Gabriel Vve, mén., L.-Rob. 90.
 — Jean-Ls, fab. d'horl., L.-Rob. 66.
 — Jean, commis, Léop.-Rob. 47.
 — Jules, industr., Léop.-Rob. 66.
 ménage, Progrès 145.
 — Jules, fab. horl., N.-Droz 171.
 — Jules, m. blanc, Ville de Mul-
 house, Léopold-Robert 47.

AU PROGRÈS, Maison de Confiance

- Bloch, Laure, horl., Progrès 161.
 — Lazare, s. prof., Parc 118.
 — Lazare, Vve, posag. glaces, Léopold-Robert 100.
 — Léon, négoc., Balance 2.
 — Louis, négoc., Nord 114.
 — Marc Vve, huiler., Comm. 7. mén. Jaquet Droz 41.
 — Marcel, fab. d'horl., Nord 114.
 — Maurice, pos. glac., L.-Rob. 49.
 — Nathan, négoc., L.-Rob. 90.
 — Nelly, sertiss., Fr.-Courv. 4.
 — Pl, nég., T. Allem. 61.
 — Robert, commis, T.-Allem. 101.
 — Samuel, Au bon Génie, Léop. Robert 35.
 — Vve Samuel, s. prof., Montbr. 13.
 — Théod., rentière, Léop.-Rob. 60.
 Bloch-Bernheim, Htte Vve, s. prof., Parc 13.
 Bloch-Bickart, Jean, fabr. d'horl., Numa Droz 66bis.
 Bloch-Gaetschel, Alb., fab. d'horl., Léopold Robert 90.
 Bloch-Levaillant, Elie, fab. d'horl., Léopold-Robert 90.
 Bloch-Metzger, Georg., nég., Bois-Gentil 11.
 Bloch-Racine, Louis-Ern., pierr. sertiss., Fr. Courvois. 4.
 Bloch, les fils de Michel. fab. d'horl., Léop.-Rob., 90.
 Bloch fils et Co, conf. tissus, Au Progrès, Léop.-Rob. 57.
 Bloesch, Fréd., émail., Manèg. 21.
 Blum, Achille, représ., Parc 92.
 — André, mécan., Serre 89.
 — Berthe, mén., Léop.-Rob. 84.
 — Clarisse, commis, Envers 24.
 — Chs, Mme Vve, s. prof., Commerce 17.
 Blum, Emman., fab. d'horl., (mén.) Crétêts 130.
 — Eug., fab. d'horl. Serre 66.
 — Eugénie, mén., Parc 69.
 — frères, fab. d'horlog. Rytmos, Parc 107.
 — Gges, f. d'horl., Prom. 2.
 — Gaston, boîtier, Serre 89.
 — Hélène, dem. mag., Envers 24.
 — Hélène, ménag., Parc 92.
 — Henri, meubles, Parc 17.
 — Jules, fab. boît. or, Serre 89.
 — Léon, pos. glaces, Parc 92.
 — Léon, grav., Grenier 5.
 — Vve Ls, s. prof., Léop.-Rob. 39.
 — Lucien, fab. d'horl., Crét. 132.
 — Marcel, boîtier, Serre 89.
 — Marguer., s. prof. Doubs 161.
 — Maur., fab. d'horlog. du Parc, Parc 116 et 118.
 — Narcisse, voyag., L.-Rob. 84.
 — Paul, commis, Commerce 17.
 — René, méc., Grenier 5.
 — Robert, commis, Parc 118.
 — Salomon, pos. glaces, Parc 92.
 Blum-Brandt, Ele, fab. d'horlog., Doubs 161.
 Blum-Schwob, Jules, fabr. d'horl., Léop.-Robert 73.
 — Jules, fabr. d'horl., Numa Droz 151.
 Blum et Cie, fab. d'horl. Ebel, Serre 66.
 Blumenzweig, A., régl., Parc 21.
 Bobbia, A., maçon, Pont 36.
 — G., entrepr., Pont 36.
 — Louis, architecte, Pl. Neuve 6.
 — Math., mén., Pl. Neuve 6.

- Bobillier, Chs, remont., Nord 48.
 — Edg., méc., H.-de-Ville 38.
 — Gast., serrur., Puits 8.
 — Gert., horlog., Promen. 12.
 — P., Vve, ménag., Promen. 12.
 Boch, J. et fils, optic., pl. Neuve 6.
 Boch-Gobat, J.-Fritz, Balanc. 10a.
 Boch-Mentha, Jules, optic. (mén.),
 Bel-Air 22.
 Bodemer, Herm., prof. éc. d'ar.,
 Numa Droz 53.
 Boder, Chs, boît., Puits 27.
 Boéchat, Et., Mme, journ., Combe
 Grieurin 33.
 — Jtte, sertiss., Progrès 88.
 Boehlen, Alb., guill., Progr. 5.
 — V., grav., Progr. 5.
 Boegli, Alb., empl. C. F. F.,
 Winkelried 87.
 — Arm., comm. post., Indust. 22.
 — Berthe, horl., Commerce 137.
 — Ernest, émail., Puits 19.
 — E., empl. C.F.F., Vx Patr. 141.
 — Fritz, maréch., Ronde 39.
 — Pauline Vve, coutur., Parc 94.
 — Sam. Vve, mén., Industrie 22.
 Boehm-Buffat, Ernest, commis,
 N.-Droz 86.
 Bœsiger, Hermann, empl. C. F. F.,
 Commerce 135.
 — Pierre, mécan., Paix 43.
 — Rachel, empl., Paix 83.
 Boesiger-Portmann, Edm., empl.
 C. F. F., Numa-Droz 139.
 Boganchini, Adèle, taill., Ronde 37.
 Bögli, Gottfr., émail., Progr. 99a.
 Böhlen, Fritz, man., Gren. 41f.
 Bohner, Emile, grav., N.-Droz 55.
 — Hélène, creus., Terr. 25.
 — J. Vve, régleuse, Pont 11.
 — Théoph., émail., Terr. 25.
 Bohni, Karl, cond. C.F.F., Man. 20.
 Bohren, Christ., man., Stand 6.
 — Hans, man., Stand 6.
 — Jean, chef train C.F.F., Parc 79.
 Bohy, Louis, man., Terreaux 23.
 Boichat, Arth., boît., Est 14.
 — Aurèle, rem., T.-Allem. 89.
 — Aur. & Cie, f. d'horl., N.-Dz 21.
 — Chs, horlog., Paix 47.
 — Eug., m. serrur., Pont 2.
 — Henri, emboît., Nord 52.
 — Henri-Chs, man., Ronde 43.
 — Jles, mach., Winkelried 87.
 — Marie, ménag., J.-Droz 10.
 — Narcisse, mén., Nord 52.
 Boichat et Cie, fab. d'horl., Léop.-
 Rob. 62.
 Boillat, Alb., man., Progr. 97a.
 — Alcide, fils, peint. en bâtim.
 Fr.-Courv. 36.
 — Alcide Vve, mén., Fr.-Cour. 36.
 — Alf., remont., Puits 25.
 — Alf.-Just., domest., Terr. 4.
 — Aurèle, rem., Fr.-Courv. 40a.
 — Chs, rem., Envers 14.
 — Edm., rem., Puits 17.
 — Emile, secrets, H.-de-Ville 47.
 — Ernest, remont., Nord 52.
 — Fanny, Vve, mén., Ronde 41.
 — Georg., rem., Paix 79.
 — Gges, mouleur, Fr.-Courv. 36.
 — Hri, rem., Doubs 127.
 — Hri, boucher, Cure 3.
 — Jâmes, Vve, mén., N.-Droz 143.
 — Jos., rem., Gibralt. 5.
 — Jules, pivot., Comm. 137.
 — Jules, épïc., Tête-de-Ran 25.
 — Léonie, journal., Industrie 36.
 — Marie, mén., Nord 47.
 — Marie, journ., Gibralt. 5.
 — Numa, man., Gén.-Dufour 8.
 — Paul, ébauch., Doubs 5.

AU PROGRÈS, Tout l'Habillement

- Boillat, Paul, menuis., Charr. 8a.
 — P., ébauches, Puits 19.
- Boillat-Perret, C.-A., dir. fab., r. du Doubs 93.
- Boillet, Lucien, man., Fleurs 9.
 — Marc., boît., L.-Rob. 140.
- Boillod, A., charpent., Industr. 36.
 — Henri, man., Serre 73.
 — Oscar, emb., Ravin 1.
- Boillod-Landry. Ed., remont., Nord 110.
- Boillot. Chs, repr., Léop, Rob. 64.
 — Léon, archit., Progrès 145.
- Boillot & Co, scierie nouv., L.-Robert 66.
- Boillot & Co., scierie nouvelle, Léop. Robert 157.
- Bois, Alf., gde comm., Puits 7.
- Boisot, Aenny, peint., Fr.-Courv. 9.
 — René, commis, Fr.-Courv. 9.
 — pharm., Fr.-Courv. 9.
- Boiteux, B., poliss., finiss. b. or, Crêt 16.
- Boiteux-Schœni, Louis-Arth., grav. Crêt 16.
- Boldini, Jeanne, lingère, Ronde 26.
- Bolle, Alf., comm. C,F,F., Env. 20.
 — Arn., avoc. not., L.-Robert 18.
 — Berthe, commis, Sorbiers 13.
 — Ed. remont., Sorbiers 13.
 — Ernest, pivot., Gibraltar 13.
 — E.-A., notaire, Fr.-Courv. 5.
 — E.-A., et Dr A., not. et avoc. étude, Promenade 2.
 — Joseph., journal., Gibralt. 13.
- Bolle-Michaud, V., fab. d'horlog., Doubs 119.
- Bolliger. Arm., emboît., Progr. 83.
 — Chs, munit., r. du Locle 22.
 — Chs-Eug., pos. cadr., N.-Dr. 51.
- Bolliger, J., serrur., Est 28.
 — Jules fils, indust., Crétêts 65.
 — Louis, poël.-fum., Serre 9.
 — Marie, Vve, journ., Progrès 1.
 — Marth., coutur., Est 28.
 — Mina, s. profess., Est 28.
- Bolliger-Bourquin, Emile, remont., r. du Locle 22.
- Bolliger & Cie, Usine métallurg. suisse, Crétêts 65.
- Bollini, Fortuné, entrepr., Fleurs 34.
 — Géruine épicerie, Fleurs 9.
- Bollmann, Ern., comm., J.-Brandt 6.
- Boltz, M., tailleur, Ronde 15.
- Bonardi, Hri, peint. bât., Progr. 17.
 — Sophie, rubans, Progrès 17.
- Boni, Alph., empl., 1er-Mars 12b.
 — Louise Vve, s. prof., Paix 74.
- Bonifas, Chs et Cie, joaill.-décor., Parc 66.
- Bonjour, Adèle, s. prof., N.-Dr. 16.
 — Louis, boucher, L.-Rob. 110.
- Bonnet, Jos., joaill.-sert., N.-Dr. 153.
 — Jos., direct. école comm., A.-M.-Piaget, 63.
 — Mme Vve, dem. mag., Côte 5.
- Bonny, Aug., commerc., Puits 20.
- Bono, Louise, aig., Grenier 21.
- Bonsack, Math., s. prof., Chap. 23.
- Bonvallat, Alb., ress., Rondé 21.
 — Aug., cuisin., Bal. 12.
 — Ele, fab. cadr., Jac.-Brandt 128.
- Bopp, Chs, ag. émigr., D.-Jrich. 19.
- Borcard, Marc. guill., Comm. 137.
 — Rose, ébauches, Charrière 5.
- Borel, Alb., rem., Comm. 137.
 — Alb., mécan., Progr. 83.
 — Alex., emb., Cure 6.
 — Aug., fin. b. or, Promen. 9.
 — Chs, man., Promen. 9.
 — Ed., emboît., Fr.-Courv. 25.
 — Elm. Vve, horlog., Ronde 23.

- Borel, Emile, compt., Tourelles 27.
 — Gges, grav. lettres, Paix 76.
 — Henri, horlog., L.-Rob. 42-44.
 — Jean, commis, Tête de Ran 37.
 — Jeanne, tricoteuse, Parc 66.
 — Judith, régl., Cure 6.
 — Jules, ébén., Léop.-Robert 64.
 — Julia, poliss. cuv., Paix 76.
 — Marc, pasteur, Montbrillant 2.
 — Marg., ressorts, Doubs 125.
 — Maur., ressorts, Doubs 125.
 — Oscar, couvreur, J.-Brandt 125.
 — O., visiteur, Parc 107.
 — Paul, pasteur, Cure 9.
 Borel-Delachaux, Jérôme, horl.,
 Crétêts 65.
 Borel-Ducaire, Alfr., fruits et lég.,
 Serre 9.
 Borel-Gentil, Vve ménag.,
 Doubs 125.
 Borel-Jacot, Hri, méc., Est 20.
 Borel-Reutter, Chs, doct.-médecin,
 Paix 23.
 Borel-Roessinger, Vve Eug., s.
 prof., Paix 23.
 Borgna, Jacq., mécan., Ronde 7.
 Borgognon, Alb., men., Progr. 69.
 — Hortense, institut., Progrès 69.
 — Louis, serrur., Progr. 69.
 Borle, Alb., s. prof., Serre 16.
 — Alfred, ress., N.-Droz 122.
 — Amanda, rep. linge, Nord 151.
 — Angèle, ménag., N.-Droz 122.
 — Charles, commis, N.-Droz 90.
 — Ed., imprim., J.-Brandt 125.
 — Jules-A., peint. cadr., Temple-
 Allemand 83.
 — Jules-Emile, boît., P. Gib. 2b.
 — Louise, journ., A.-M.-Piaget 49.
 — Marie, Vve, mén., Nord 73.
 Borle-Bourquin, Zetim, rem., Paix 15.
 Borle-Huguenin, Paul, commis,
 Doubs 55.
 Borle-Stark, Léon, restaurat., Bel-
 Air 51.
 Born, Alb., comm. post., Doubs 51.
 — Gottf., Vve, mén., Doubs 51.
 Bornand, Emile, café, Collège 55.
 Borne, Chs, terr., A.-M. Piag. 17.
 Bornio, Emilio, man., Terreaux 2.
 — Vincent, man., Terreaux 2.
 Borno, Paul, représ., r. Neuve 5.
 Borruat, Edw., conc., L.-Rob. 4.
 — J., garde comm., Léop.-Rob. 4.
 Bortkiewicz, Th., empl bur., Paix 19.
 Bortolini, Georg., man., Buiss. 17.
 — Zelina, journ., Buiss. 17.
 Bosch, Emile, rem., N.-Droz 15.
 — Gust-Ad., remont., Parc 77.
 — Jeanne, aiguil., Numa-Droz 15.
 Boschetti, Marius, conc., Parc 108.
 Bösiger, H., empl. C.F.F., Comm. 137.
 — Pierre, Vve, mén., A.-M.-Piag. 49.
 Boss, Arm., appareill., Bel-Air 14.
 — Aug., f. ress., H.-de-Ville 67.
 — Christian, boîtier, Moulins 7.
 — Christ, ress., 1er Mars 13.
 — C.-G. & Co, fab. brasel. cuir,
 Parc 75.
 — Ed., app. eaux, gaz, Collège 31.
 — Elise, Vve, mén., Ronde 28.
 — Ernest, boît., Crêt 9.
 — Ernest, menuis., Progr. 16.
 — Eva, dem. mag., Progrès 163.
 — Fritz, appar., Bassets 8.
 — Henri, boîtier, Tourelles 15.
 — Hri-Ls, commis, N.-Droz 10bis.
 — Ida, gér. coop., Crêt 8.
 — Julia, ellipses, Crêt 9.
 — Lucia, régleuse, Progrès 163.
 — Lucie, s. prof., Progrès 163.
 — Maria, Mme, débris, Crêt 8.
 — Paul, brac. cuir, Parc 47.
 Boss-Barbezat, Paul, boît., Numa
 Droz 10bis.

ACHETEZ LES MEUBLES PROGRÈS

- Boss-Perrenoud, Fritz, manoeuv.
Grenier 33.
- Boss-Sandoz, Vve Gottfr., épicer.
Nord 50.
- Bossard, Arm., comm., Comm. 139.
— Cécile, munit., Fritz-Courv. 36.
- Bossert, Alb., remont., Puits 23.
- Bosset, Cél., ébauch., Jaq.-Droz 27.
— Gges., ébén., Fleurs 18.
— Hermance, coutur., Progrès 85.
— Lina, mén., Fleurs 18.
— Louise, repass. linge, Fleurs 18.
- Bosset-Erb, Emile, rem., Progr. 85.
- Bosset-Rufenacht, E, remont.,
Progrès 85.
- Bosshard, Ele, commis, T.-All. 27.
— R., Vve, s. prof., Charr. 22.
- Bossi, Jean, m.-ferblant., Grang. 8.
- Bosso, Vve Emma, mén., L.-Rob. 88a.
— Flora, ébauch., Léop.-Rob. 88a.
- Bossoni, Bapt., contrem. maçon,
Concorde 10.
- Bota, Angèle, ébauch., Fleurs 34.
- Botteron, Arnold, dom., Progr. 5.
— Aur., empl. C. F. F., Progr. 101a.
— Emma, Jacob-Brandt 124.
— Louis, ress., N.-Droz 101.
— Ls, camm., Jacob-Brandt 124.
— Numa, domestique, Puits 15.
— Oscar, ressorts, Doubs 139.
— Thér., ébauch., Jac.-Brandt 124.
— Walth., menuis., Terreaux 11.
- Botto, Jtte, mén., r. du Locle 20.
- Boucard, Chs, sert., Chasseron 45,
— Marie Vve, journ., N.-Droz 13.
- Bouché, Chs, peintre, Industrie 9.
- Boucherin, Ls, f. pl. cuiv, N.-Dr. 49.
— Henri, rem., N.-Dr. 51.
— Htte, institut., Numa Droz 51.
- Bouelle, Jos., mécan., Nord 155.
- Bougnon, Walter, décalq., Parc 71.
- Bouillande, I., modiste, Crêt 22.
- Bouille, Edith, ébauch., Ronde 41.
- Boulanger, coopérat., Serre 90.
- Boulard, Louis, commis, C. F. F.,
Parc 100.
- Boule, Armande, aide, Parc 33.
— Léon, échapp., Doubs 155.
- Bourdilloud, Pl, man., N.-Droz 45.
- Bourgeois, Jules, boît., Fleurs 32.
— Math., coiffeuse, Parc 74.
— Paul, coiffeur, Parc 74.
- Bourquard, Maria, ménag., Nord 50.
- Bourquin, Achille, pivot., A.-M.-
Piaget 47.
— Albert, doreur, Progrès 19.
— Albert, boîtier, Epargne 8.
— Alice, commis, N.-Droz 53.
— Amanda, repass. linge, A.-M.-
Piaget 49.
— A. Vve, mén., F.-Courv. 21a.
— André, architecte, Paix 125.
— André, mécan., Léop.-Rob. 56a.
— Anno, empl. gaz, Versoix 9a.
— A., remont., Sophie-Mairet 3.
— Arm., man., Industrie 20.
— Arnold, boît., Numa-Droz 137.
— Arnold, man., Léop.-Rob. 132.
— Arthur, ébén., Léop.-Rob. 56a.
— Arthur, épicerie, Progrès 37.
— Aug., visit., Granges 6.
— Aug. fils, commis, Granges 6.
— Alc., doct.-pharmac., L.-Rob. 39,
mén., 41.
— Berth., taill., Combettes 4.
— Berth., Mme, mén., Comm. 131.
— Blanche, ébauches, Balance 4.
— Bluette, ébauch., Balan 4.
— Camille, fils, coiff., Moulins 2.
— Cam.-Ul., remont., Moulins 2.
— Chs, électr., Rocher 14.
— Chs, fonct. post., Progrès 7.
— Charles, dégross., Progr. 97.
— Chs, rem., T.-Allem., 111.
— Chs, gend., Jacob-Brandt 6.
— Chs, facteur, A.-M.-Piaget 49.
— Clara, régleuse, J.-Brandt 124.
— C.-A., fab. d'horl., Industr. 14.
— Daniel, boît., Parc 27.

- Bourquin, Ese, pol. aig., H.-de-V. 25.
 — Emile, remont., Parc 27.
 — Emman, commis, Côte 5.
 — Esther, cadr., Progrès 89a.
 — Eug. fils méd.-chir., J.-Droz 41.
 — Eugénie, commis, Paix 57.
 — Eva, journal., Versoix 9a.
 — Fritz, facteur, Numa-Droz 96.
 — Fritz, s. prof., L.-Robert 6.
 — Fritz-E., rem., Numa-Droz 53.
 — Georges, étamp., Doubs 153.
 — Georges, horl., N.-Droz 137.
 — Georges, caviste, Envers 12.
 — Georg., méc., Combettes 4.
 — Germ., ébauches, Rocher 15.
 — Gust., remont., N.-Droz 2a.
 — Héléne, régl., Léop.-Rob. 56a.
 — Henri, régleur, Jac.-Brandt 124.
 — H., commis, Promenade 16.
 — Hri, man., H. de Ville 31.
 — Henri, chauff. auto, Serre 130.
 — Henri, remont., J.-Brandt 124.
 — Hri-Louis, repass., Comm. 141.
 — Jean, pol. ress., H. de Ville 25.
 — Jeanne, ébauch., Comm. 141.
 — Jeanne, commis, Granges 6.
 — Jules, ébauches, Parc 68.
 — Jules, nég. vins, Collège 29.
 — Jules-Ad., man., Balance 4.
 — Jules-Ali, boîtier, N. Droz 55.
 — Julia, dem. mag., Parc 9ter.
 — Julia, régleuse, Jac.-Brandt 124.
 — Julie, mén., Parc 18.
 — Julien, horlog., 1er Mars 14c.
 — Juliette, s. prof., Collège 29.
 — Laure, ménag., Industrie 20.
 — Lina, Vve, épïc., Jaq. Droz 10.
 — Lina Vve, mén., Progr. 105a.
 — Louis, man., Gibraltar 5.
 — L., camionn., Serre 95.
 — Lse Vve, ébauch., G. Dufour 6.
 — Louise, mén., Fr. Courv. 21a.
 — Lse Vve, mén., Léop.-Rob. 56a.
 — Marc., ouv. fab., H. de V. 71.
 — Marie, gérante, Grenier 41.
 — Marie, commis, Granges 6.
 — Marie, ménag., Progrès 19.
 — Marie, s. prof., Pont 2.
 — Marie, débris, N. Droz 53.
 — Marie, pension, N. Droz 19.
 Bourquin Mart, comm., N.-Droz 53.
 — Marthe, ébauch., Comm., 141.
 — Maurice, boulang., Jardin 5.
 — Méлина Vve, mén., N. Droz 101.
 — Mme, empl., Jacob-Brandt 8.
 — Mme, mén., Envers 34.
 — Olga, Serre 95.
 — Paul, boît., Tête de Ran 33.
 — Paul, chev., N. Droz 137.
 — Paul, man., Progrès 105a.
 — Paul et fils, jardin., T. de Ran 33.
 — Philippe, instit., Parc 7.
 — Philippe, obus, Collège 55.
 — René, guill., r. Neuve 10.
 — René, tapiss., Combettes 4.
 — Sophie, obus, Doubs 63.
 — Suz., s. prof., Léop. Rob. 35.
 — Suz., tail., Combettes 4.
 — W., juge d'instr., Promen. 19.
 — Will, conc., Dd-P. Bourq. 19.
 — Yvonne, téléph., Promen. 16.
 Bourquin-Béguelin, Marc., commis
 pharmac., Léopold Robert 55.
 Bourquin-Gerster, J., doct.-médec.
 Promenade 2.
 Bourquin-Huguenin, Chs, visit.
 Recorne 16.
 Bourquin-Jaccard, Alb., Temple
 Allemand 61.
 Bourquin-Lindt, E., doct.-médec.,
 Léopold Robert 35.
 Bourquin-Vuille, Arnold, fab. d'horl.,
 Nord 75.
 Boutellier, Chs, sec., P. d'Armes 2.
 Bouverat, Alb., journ., Cretêts 145.
 — Auréle, chev., N.-Droz 51.
 — Louis, rem., N. Droz 148.
 — Marc, rem., Progrès 67.
 Bouvet, Franç., rem., Charr. 64bis.
 Bouvier, Const., empl., N.-Dr. 101.
 — Emma, sertiss., Chap. 11.
 — Marie, ébauch., N.-Droz 101.
 — Math., sertiss., Chap. 11.
 Bovet, Alb., manœuv., Serre 101.
 — Alph., Vve, mén., Chap. 12.
 — A., graveur, Puits 29.
 — Chs-H., cordonnier, Progrès 3.
 — Ebal, gain.-rel., Progrès 3.

AU PROGRÈS, Tout l'Ameublement

- Bovet, Georg., boît., Nord 7.
 — Henri-Chs, Doubs 23.
 — Marthe, commis, Chap. 12.
 Bovy, Vve Ed., fab. aig., Nord 9.
 — Suzanne, aig., Nord 9.
 Bozonnat, Math., brod., N.-Dr. 37.
 Bozzi, Maria Vve, mén., J.-Bdt 145.
 Brachet, Jos., boîtier, Ravin 3.
 Brächbuhler, Chs, voit., Fr.
 Courv. 92.
 Braendlin, Rod., md volailles, Fr.
 Courv. 53.
 Braichet, Jos., com.post., Paix 45.
 — Justin, boît., Bel-Air 24.
 Braichez, Cath, mén., N. Droz 35.
 Braillard, G., fab. d'horlog., Léop.
 Rob. 58.
 Brailowsky, Max, horl., Paix 85.
 Brandt, Alb., repass., Nord 133.
 — Alb., commis, Grenier 43d.
 — Alb., fils, émail., A.-M. Piag. 49.
 — Alc., boît., D. Jeanrichard 11.
 — Alb., père, émail., A.-M. Piag. 49.
 — Alf., remont., Rocher 12.
 — Alf., obus, J.-Droz 24.
 — Alice, instit., Grenier 43a.
 — Amélie, commis, Fr. Courv. 6.
 — Amélie, dem. mag., Sorb. 17.
 — André, régl., D. P. Bourq. 31-33.
 — Arnold, remont., Paix 75.
 — Arnold, ress., Grenier 43a.
 — Arnold, conc., D. P. Bourq. 31-33.
 — Arthur, commis, A.-M. Piag. 32.
 — Arthur, commis, Nord 161.
 — Arthur, rem., Av. Bille 8.
 — Bernard, bijout., Progrès 19.
 — Berthe, poliss. boît., Serre 18.
 Brandt, Camille, commis post.,
 Banneret 2.
 — Camille, boît., Doubs 125.
 — Cécile, sertiss., Sorbiers 17.
 — Chs, rem., Beau-Site 3.
 — Chs, échapp., Nord 3.
 — Chs, grav., Bassets 2.
 — Chs fils, appar., Bass. 2.
 — Charl., dem. mag., A.-M. Piag. 13.
 — Ed., remont., Ravin 13.
 — Emile, procuré banque, David-
 Pierre-Bourquin 9.
 — Emile, boît., Doubs 27.
 — Emma, débris, Ph.-H. Matt. 4.
 — Eug., rem., Ph.-H. Matt. 19.
 — Eug., comest., place Neuve 6,
 mén., rue Neuve 4.
 — Eug., grav.-sculpt., Nord 29.
 — Eug., horl., Est 18.
 — Fritz, man., Charrière 21.
 — Fritz, ressorts, H. de Ville 56.
 — Georges, emboît., N. Droz 49.
 — Georg., rem., 1er Mars 8.
 — Georg., pivot., H. de Ville 71.
 — Georg., horlog., Manège 22.
 — Gges, boîtie., Ph.-H. Matth. 21.
 — Georges, rem., 22 Cant. 40.
 — Gust. fils, achev. échapp.,
 A.-M.-Piag. 13.
 — Hans, direct. bazar, Tour. 15.
 — Hél., instit., Beau Site 3.
 — Henri, rem., Fr. Courvois. 58.
 — Hri, repass., Sorbiers 17.
 — Henri, commis, Commerce 119.
 — Henri, boîtier, r. des Bois 8.
 — Henri, doct.-méd., r. Neuve 11.
 — James, pendants, Grenier 43d.
 — Jeanne, lingère, Grenier 43d.
 — Jules, boîtier, Progrès 3.
 — Jules-Emile, rem., D. P. Bourq. 9.
 — Jules, manœuv., N. Droz 5.
 — Jules-Fr., horlog., Industrie 19.

- Brandt, J., pend., Ph.-H. Matt 4.
 — Laure, poliss. roues, Crêt 24.
 — Léa, poliss. boît., Doubs 27.
 — Léop., remont., Puits 3.
 — Lina Vve, obus, Collège 8b.
 — Ls-Eug., café-brass., Paix 74.
 — Louis, emb., Progrès 3.
 — Louis, boît., Place d'Armes Ibis.
 — Ls, Mme, pol. acier, Crêt 18.
 — Louisa, ébauch., D.-J.-Rich. 43.
 — Lucien, horl., J.-Brandt 127.
 — Marg, repass. ling., Nord 161.
 — Marg, ébauches, Bassets 2.
 — Marg, taill., Gren. 43d.
 — Marie, pellet., Nord 3.
 — Marie, taill., Paix 43.
 — Marie, mén., H. de Ville 49.
 — Mélina Vve, ménag., Prog. 19.
 — Numa, remont., Grenier 43a.
 — Otto, électricien, Puits 17.
 — Paul-E., repass., F. Courv. 6.
 — Paul-Emile, fils, cond. typogr., Fr. Courv. 6.
 — Pauline, poliss. boît., D. Jrich. 11.
 Brandt-Aubry, Werner. commis, Rocher. 21.
 Brandt-Courvoisier, Jules, march. chaussures, pl. Neuve 10.
 Brandt-Delapraz, A., rem., Crêt 18.
 Brandt-Dubois, Arn, remont., Doubs 17.
 Brandt-Ducommun, E., graveur, Serre 11bis.
 Brandt-Jacot, Aug., rem., N. Dr. 49.
 Brandt-Reymond, Bercht., emboît., Doubs 69.
 Brandt-Rutti, Jles, pend., Crêt 18.
 Brann Julius, bazar, L. Rob. 11.
 Brasserie de la Comète, Ronde 30.
 Bratt, José, remont., Industr. 21.
 Brauchi, Aug., rem., A.-M. Piag. 49.
 — Ernest, pivot., Progrès 95a.
 — Jules, man., Progrès 95a.
 Braueschi, Vve, s. prof., Env. 37.
 Braun, R., nég., J.-Droz 43.
 Braunschweig, Alph., Vve, s. prof., Serre 65.
 — Arnold, fab. d'horl., Serre 65.
 — Emma, Vve, s. prof., J. Droz 45.
 — Georg., fab. d'horl., Serre 65.
 — Gust., fab. d'horl., Comm. 15.
 — Louis,ourn. d'horl., Serre 17.
 — Lucien, fab. d'horl., Serre 65.
 — les fils de L., fab. d'horl., Paix 153.
 — et Co, fab. d'horl., Comm. 17a.
 Braunwalder, Henriette, coiffeuse, Numa Droz 18.
 Bravand, Chs, café, L. Rob. 130.
 — Emile, horl., L.-Robert 90.
 — Emile-Rob., phot., Paix 21.
 — Ern., décoll., Progrès 18.
 Bravard-Blanc, Mme, jaugeuse, Alex-Marie Piaget 28.
 Brechbuhler, Chs, voit., Fr. Courv. 58.
 — Ed., voiture., Fr. Courv. 58.
 — Fritz, domest., Fr. Courv. 58.
 — Georg., voiture., Fr. Courv. 58.
 Bresciani, Anna, finiss., boîtes, Fritz Courvoisier 36a.
 — Ul., grav., Fr. Courv. 36a.
 Bregnard, Achille, aig., Fleurs 22.
 — Adèle, empl., Charr. 47.
 — Paul Vve, épicerie, Paix 65.
 Bregnard-Probst, Jules, graveur, Paix 91.
 Breguet, Alf., typogr., S.-Mairet 3.
 — A. Vve, pension, Serre 12.
 — Edm., opticien, Serre 4.
 — Ed., remont., Paix 107.
 — Ernest, boitier, Paix 75.
 — Fritz, secrets, Paix 75.
 — Georg., commis, T. Allem. 23.
 — Gges, commis, Doubs 113.
 — Hélène, prof. piano, Serre 12.

AU PROGRÈS, Maison de Confiance

- Breguet, Jeanne, dem. mag.,
Charrière 5.
- Jeanne, dem. mag., Temple-
Allemand 23.
- Léon, fab. d'horl., D.P. Bourq. 11.
- Ls, grav., Sophie-Mairet 3.
- Marie, mén., T. Allem. 23.
- Breguet-Calame Mme, prof. musiq.,
Nord 73.
- Breguet-Delachaux, Alb., rem.,
T. Allem. 23.
- Breguet-Girard, Hri., inst., Est 18.
- Dr Brehm, médecin, Grenier 18.
- Breit, Alb., poliss. et décor. boîte,
Doubs 131.
- Ernest, fab. cadr., Doubs 117.
- Frédéric Vve, Doubs 117.
- frères, fab. cadr., Doubs 117.
- Fritz, fab. cadr., Doubs 117.
- Breitling, Gast-Léon, fab. d'horl.,
Montbrill. 3, mén. Paix 39.
- R., Vve, s. prof., Montbrill. 3.
- Breitmeyer, J.-C., fab. d'horlog.,
Parc 39.
- Breitmeyer-Girard, Mme, Nord 89.
- Breitmeyer-Rieckel, Jules, fab.
d'horl., Parc 39.
- Breitenstein, Emile, chef fabriq.
Numa Droz 171.
- Brendlé, Chs, encadr., L. Rob. 12.
- Henri, négoc., Léop. Rob. 12.
- Breuleux, Rose-Marie, ménag.,
Doubs 115.
- Bridevaux, Justin, boît., Cure 6.
- O., pivot, Nord 175.
- Bridevaux-Boillot, pivot., Dbs 161.
- Bridel, Ant., magasin, Comb. 4.
- Bridler-Blatt, Vve, s. prof., Chas-
seron 47.
- Briffaud, Jules, commis, Chas-
seron 45.
- Brigliano, Ct., peint. Industr. 19.
- Brignina, Ant., peint., Serre 59.
- Bringold, Alf, rem., Progrès 6.
- Alf., rem., Bassets 2.
- Bringolf, Arn., horl., N. Droz 51.
- Briot, Berthe Vve, commis, Parc 44.
- Lina, régleuse, Parc 44.
- Louis, pend., Parc 44.
- Brischoux, E., fab. gal., Crêt 18.
- frères, fabr. galonné, Crêt 18.
- Broccio, Moïse, peintre-gyps.,
Numa Droz 37.
- Brochella, Bat., chaud., H.-d.-V. 42.
- Cath., aig., H.-d.-Ville 42.
- Jos., art. mén., Fr. Courv. 11.
- Jos., nég., F. Courv. 11.
- Jos., peint. bât., H.-d.-Ville 42.
- Brodbeck, Bern., pend., Gren. 26.
- Bern., boul., Doubs 105.
- Em., boît., T. Allem. 99.
- Georges, verres de montres et
opt., T.-Allem. 51.
- Otto, boît., Temp. Allem. 99.
- Rob., rem., Progrès 163.
- Brodbeck, Hugoniot-E., f. horl., T.
All. 51.
- Brodbeck-Racine, E., boît., Est 20.
- Broglia, Ad., ling., Bd Liberté 2.
- Bron, Antoinette, mén., Jardin. 23.
- Emma, poliss. boît., Jardin. 23.
- Htte, pol. boît or, Jardin. 23.
- Jeanne, poliss. vis, Jardin. 23.
- Jeanne, régleuse, Jardin. 23.
- Maria, pol. cuv., Serre 1.
- Zéph., poliss. cuv., Serre 1.

- Bross, Arth, voyag., Bel-Air 20.
 Brossard, Eusèbe, café-brass., Progrès 11a.
 — Jean, coiff., Fr. Courv. 2.
 — Jean, coiff., Grang. 14.
 — Marcel Vve, cout., Progrès 5.
 — Pl., combust., Charrière 5.
 Brossin, Edm., man., Charr. 41.
 — Rose, Vve, mén., N. Dr. 47.
 Brugger, Marie, gouvern., Progr. 135.
 Brun, Jos., fab. d'horl., Crêt 7.
 — Jules, m. ramon., Puits 18.
 Brunella, Jean, maçon, Nord 159.
 Brunelli, Henri, man., L. Rob. 111.
 Brungolf, Ele, décott., Nord 3.
 Brunner, A., laitier., Léop.-Rob 34.
 — Arth., sertiss., Paix 89.
 — A. Mme, mén., T. Allem. 105.
 — A., Vve, mén., Pont 13b.
 — Chs, tap., Ph.-Hri Matthey 21.
 — Chs, sert., Parc 132.
 — Christ., serr., Crétêts 147.
 — Emile, poël. fum., Serre 2.
 — Emile, ébauch., Buiss. 15.
 — Emile, poëlier, Granges 11.
 — Emma Vve, mén., L.-Rob. 100.
 — Emma Vve, ménag., Parc 14.
 — Frida, ébauch., Winkel. 75.
 — Fritz, man., Prog. 79.
 — F.-H., boît., Nord 50.
 — Gges, m. poël. fum., D. JR. 14.
 — Gges, sertiss., Parc 14.
 — Jean, empl., N. Droz 126.
 — Jean-Ed., m. taill., Progrès 89.
 — Léon, sert. Paix 79.
 — Louis, décorat., Winkel. 75.
 — Lse, Vve, mén., Puits 12.
 — Otto, méc., Serre 38.
 — Séb., m. serr., Stand 12.
 — Vict., Vve, thés, L. Rob. 55.
 Brunner, Viol., spiraux, Parc 132.
 — Walter, man., Winkelr. 75.
 Brunisholz-Kohler, R., voyag., Parc 9.
 Bruno, Alb., maçon, H.-de-V. 7b.
 Brunschweig, Paul, fabr. d'horl. Léopold Robert 73.
 Brunschwig, Maurice, régleur, Numa Droz 141.
 Brunschwyler, Alf, ind., Comm. 17.
 — Séb., entrep., Parc 45.
 — et Cie, appareill. (atel. et bur.), Serre 40.
 Brunswick, D., Léop.-Robert 11.
 Bruppacher, Rud., comm., Dbs 151.
 Brusa, Ele, peint. bât., Tour. 65.
 — Franç., entrep., Tour. 65.
 — frères, peint.-gyps., Parc 82.
 — Henri, peint., Parc 100.
 — Louis, taill. pier., Fleurs 15.
 — Rose, journal., Fleurs 15.
 Bubloz, Gust., institut., Doubs 73.
 Bücher, Alf, adouciss., Ravin 7.
 — Flora, ménag., J. Droz 29.
 — Jos., facteur, Comm. 143.
 — Olga, doreuse, J. Droz 29.
 Buchet, Jos., horl., C.-Grieur. 31.
 Buchs, Alb., man., H.-de-V. 49.
 Buchser, Ed., rem., N. Droz 169.
 Buchsner, Marie, horl., Stand 6.
 — Marie, obus, Charrière 41.
 Buchwalder-Bregnard, Elise, Vve, doreuse, Nord 170.
 Buèche, Mar. Vve, obus. N.-D. 118.
 Buecher, Berthâ, obus, Repos 7.
 Buess, Herm. Vve, adouc., Parc 24.
 — Marie Vve, mén., T. Allem., 111.
 Buess-Zemp, Chs, fab. d'horlog., Doubs 155.
 Buess & Gagnebin, fabr. d'horl., Parc 24.
 Buffat, Eug., fab. d'horl., N.-Dr. 84.

FAITES VOS ACHATS AU PROGRÈS

- Buffat-Leuzinger, H., fab. d'horl.,
 rue Neuve 16.
 Buffat et Cie, fab. d'horl., N. Dr, 84.
 Bugnon, Aug., grav., Al.-M. P. 47.
 — Chs-A., café-br., Ronde 21.
 — Emma, Vve, ménag., Parc 20.
 — Georg., dessinat., Nord 39.
 — Gges & Cie. fab. de scies et
 lames, Numa Droz 135.
 — Hri, fab. ress., Fr. Courv. 40a.
 — Hri, fab. ress., Fr. Courv. 40.
 — Phil., dir. moulin, N.-Dr. 89.
 — R., Nord 173.
 Buhler, Alb., sertiss., Nord 129.
 — Ariste, piv., Succès 11a.
 — Ariste, empl., Al.-M., Piag. 17.
 — Arm., institut., Doubs 153.
 — Arnold, magas., Léop.-Rob. 68.
 — Aug., guill., Puits 17.
 — Chs, ressorts, Tuilerie 42.
 — Christ., md from., Ronde 13.
 — Emile, man., Giblalt. 8.
 — Emile, mag., Buissons 7.
 — Ernest, munit., pl. Neuve 8a.
 — Fritz, empl., Giblalt. 8.
 — Gges, mécan., Gibraltar 8.
 — Gges, boul., Serre 54, et 56.
 — Germ., pendt., D.-P.-Bourq. 1.
 — Gustave, couv., Gibraltar 5a.
 — Henri, café-brass., Paix 83.
 — Henri, fondeur, Parc 41.
 — Henri, profess., N. Droz 31.
 — Joseph, huissier, Gén.-Duf. 4.
 — Juliette, fin. b., Jaq.-Droz 16.
 — Laure, Vve, aciers, Manège 22.
 — Lina, Vve, journ., Giblalt. 8.
 — Mathilde, débris, Gren. 34.
 — Paul, administrateur, Passage
 Gibraltar 2b.
 Buhler, Soph., mén., Puits 25.
 — Walter, pol. b. or, Industr. 7.
 Buhler-Matthey, Tell, remont.,
 Parc 44.
 Buhler-Monnin, Louise, ménag.,
 Doubs 131.
 Buhler-Pécaut, Alb., termineur,
 Numa Droz 148.
 Buhlmann, Elise, régl., T. All. 83.
 — Ida, corsetière, D.-J.-Rich. 41.
 Bulard, Antony, m. grav., Dbs 123.
 — Rose, ménag., Doubs 123.
 Bulliard, Lucie, mén., Puits 13.
 — Raoul, rem., Puits 13.
 Buntzli, J.-Alb., man., H.-de-V. 71.
 Bür, Alb., boît., Progrès 101.
 — Cather. Vve, mén., Prog. 101.
 Burr, Jules, boîtier, Serre 69.
 Burdet, Léon, compt., Parc 76.
 Bureau du Contrôle fédéral des
 mat. d'or et d'arg., Serre 58.
 — des Travaux publics, March. 18.
 — de l'Etat-civil, Pl. H.-de-V. 1.
 — de l'Aide-géomètre cantonal,
 Léopold Robert 34.
 — du Chef de section, L. Rob. 34.
 — fédéral des Douanes, Serr. 58.
 — de l'Archit. comm., March. 18.
 — de la Consommation, Env. 28.
 — « Feuille d'Avis », D. JRich. 39.
 — du Juge de paix, Léop. Rob. 3.
 — Off. des faillites, Léop. Rob. 3.
 — Off. des pours., Léop. Rob. 3.
 — Serv. industr., Collège 3C.
 — du Télégr., Léopold Rob. 63.
 — Grande Vitesse, Ch.-de-fer 5.
 — Prud'hommes, Léop. Rob. 3.
 — du Président du Tribunal,
 Léop. Rob. 3.
 — des Travaux publics, rue du
 Marché 18.
 — des Amies de la jeune fille,
 Léop. Rob. 18.

- Bureau du Préposé aux inhumations, pl. Hôtel-de-Ville 1.
 — du chantier Prêtre, Paix 65.
 — de l'Ingén. comm., Marché 18.
 — officiel de contrôle de marche des montres, Progr. 38-38 bis.
 — Calorie, S. A., Serre 66.
 — Etat-Major des sap.-pomp. Pl. Hôtel-de-Ville 1.
 — des douanes suisses, Serre 58.
 — mécano, Pl. Hôtel de Ville 5.
- Burgat, Vve J., pension, pl. H.-de Ville 5.
 — Laure, mén., pl. H. de V. 5.
- Burgener, Bertha, aig., Fleurs 5.
 — Berthe, ébauch., H.-de-V. 37.
 — Clara, ménag., Serre 61.
 — Elise, munit., Hôtel de Ville 37.
 — Henri, commiss., N. Droz 133.
 — Maurice, bijout., Serre 61.
 — Rod., ress., T. Allem. 101.
 — Louisa, poliss., T. Allem. 101.
- Burger, Jean, charron, Promen. 32.
- Burghartz-Stuedler, Chs Vve, taill., Dl-Jeanrichard 9.
- Burgi, Anna, mén., Tourelles 33.
 — Elise, mén., pass. Gibr. 2a.
 — Jules-Aug., portef., Fr. Courv. 60.
 — Louisa, rouages, Fr. Courv. 60.
- Bürgin, Gott., huissier, Ph.-H. Matt. 2.
- Burgisser, Alice, commis, Dbs 11.
 — Edw., instit., Doubs 11.
 — Jos., typogr., Doubs 11.
- Burgy, Const., mén., Prog. 95a.
 — Franç., portef., Léop. Rob. 88a.
 — Théod., commiss., Ronde 6.
- Burkhalter, Chs, grav., Stand 10.
 — Chs, rem., Léop.-Robert 100.
 — Jean, rem., N. Droz 98.
 — Laure Vve, mén., Progr. 59.
- Burkhardt, L, emboît., Parc 83.
 — Paul, rem., Léop. Rob. 100.
- Burkhalter-Droz Raoul, remont., Numa-Droz 109.
- Burkhardt, E., Dr prof. Tilleuls 7.
 — Jacob Vve, mén., Collège 27.
- Burkardt, Julie, mén., Epargne 12.
- Burki, Andrea Mme, mén., Puits 5.
 — Const., conc., L. Rob. 36.
 — Edg., serrur., Place d'Armes 2.
 — Henri, insp. viande, Charr. 53.
 — Otto, man., Place d'Armes 2.
 — Rosine, épic., Collège 37.
- Burmman, Jâmes, pharm., Nord 61.
 — Marg., s. prof., Nord 61.
- Burnier, Lse Vve, mén., Gren. 34.
 — Paul, menuis., Fr. Courv. 15.
- Burri, Alf., man., N. Droz 115.
 — Alf., facteur pos., S.-Mairet 6.
 — Emma, coutur., F. Courv. 23.
 — Fanny, coutur., Fr. Courv. 23.
 — Frida, cout., Fr.-Courv. 23.
 — Henri, boîtier, Nord 29.
 — Hermann, emb., T. Allem. 137.
 — Jos., peintre, Serre 59.
 — Louise Vve, mén., F. Courv. 23.
 — Lydia, finiss., Fr. Courv. 23.
 — Numa, caviste, Envers 20.
 — Rod., man., Fleurs 5.
- Burry, Alf., empl. de douanes, Prévoy. 86.
- Busser, Henri, taill., Serre 9.
- Bussi, Rose Vve, mén., Fleurs 3.
- Bussmann, Vve Emile, ress., Progrès 97a.
- Butticaz, Eug., commis, Doubs 25.
- Buttikofer, Jean, buffet. de gare, Chemin de fer 6.
 — Vve Jean, mén., Fr. Courv. 13.
 — Léon, commis, r. Neuve 7.
 — Max, commis, Fr. Courv. 13.
- Butzberger, Fritz, mécan., Paix 47.
- Butzer, Henri, mécan., Tour. 31.
- Bysaeth, Paul, man., Fleurs 9.

AU PROGRÈS, Tout l'Habillement

C

- Cachelin, Arm., horl., Progr. 161.
 — Edg., chauff. auto., Terr. 18.
 — Emile, rem., N. Droz 7.
 — Georges, horlog., Parc 86.
 — Numa, rem., T. Allem. 107.
 Cacciamognaga, H., terr., Puits 21.
 Cadastres, Léop. Rob. 3.
 Caiffe, Chs, rem., Fr. Courv. 38.
 Caisse communale, Direct. des finances, Serre 23.
 — d'éparg. neuchât., L. R. 36.
 — nationale suisse d'assur. sur les accidents, Léop. Rob. 63.
 — neuchât. de dépôts sur gages, S. A., Grauges 4.
 Calame, Aimé-Louis, fact. post., Epargne 22.
 — Albert, administr., Parc 67.
 — Alb., épicer., Puits 7.
 — Albert, man., Terr. 29.
 — Alc., rhabill., Ravin 9.
 — Alfr., fournit., Paix 45.
 — Alfr., horl., Serre 16.
 — Alfr., empl., Progr. 7.
 — Alph., rem., Numa Droz 37.
 — Amélie, taill., Eparg. 22.
 — André, chev., Parc 78a.
 — Arnold, man., Rocher 18.
 — Arthur, man., Puits 29.
 — Aug., commis, Buiss. 11.
 — Bertha, mén., Charr. 93.
 — Bertha, Vve, charp., J. Dr. 52.
 — Berthe, commis, Parc 67.
 — Berthe, poliss., S. Mairet 10.
 — Berthe, obus, Charr. 41.
 — Carol., mén., Av. Bille 4.
 — Cécile, libr.-papet., L. Rob. 24a.
 — Cécile, libraire, Parc 67.
 — Chs, empl. post., Dr Kern 5.
 — Chtte, s. prof., Av. Bille 4.
 — Chs, empl. tram., S. Mairet 10.
 — Chs, élect., Puits 8.
 Calame, C., bibl., café-thé, Paix 95.
 — D. Vve, ménag., Puits 29.
 — Ed., repass., Parc 78a.
 — Edouard, journ., Ronde 9.
 — Ed., ress., Progrès 7bis.
 — Elise Vve, mén., N. Droz 129.
 — Ele, cadr., (atel.) pl. d'Armes 3a.
 — Ele, cadr., (men.) T.-Allem. 53.
 — Ernest, cantonn., Industrie 25.
 — Ernest, fournit., Epargne 22.
 — Ern., fourn., Ph.-H. Matt. 13.
 — Eug., man., Collège 27a.
 — Florian, compt., Succès 9a.
 — Fritz, boît., Al.-M. Piag. 29.
 — Fritz, empl. post., T. Allem. 103.
 — Fritz, démont., Buiss. 9.
 — Fritz, man., Charrière 87.
 — Georges, grav., Buiss. 11.
 — Gges, fils, cadrans, Nord 65.
 — G. commis, Sophie Mairet 1.
 — Georg. Vve, mén., Progr. 113.
 — Gust., graveur, Parc 94.
 — Hélène, modiste, Puits 29.
 — Henri, empl. C.F.F.; Serre 37.
 — Henri, rem., Premier-Août 1.
 — Henri, bijout., Aurore 1.
 — Henri, empl. gaz, Tuiler. 30.
 — H.-Louis, commis, Aurore 1.
 — Htte, taill. garç., Aurore 1.
 — Ida, instit., Fleurs 10.
 — Jâmes, munit., Charrière 23.
 — Jâmes, parq., C. Grieur. 31.
 — Jean, rem., Doubs 139.
 — Jeanne, taill. garç., Aurore 1.
 — Jeanne, dorag. boît., Buiss. 11.
 — Jules, domest., F. Courv. 62.
 — Jules, man., Collège 27a.
 — Jules, rep. en horlog., Parc 67.
 — Jules-Henri, s. prof., Terr. 23.
 — Julien, grav., Gren. 21.
 — J.-Arn., fabr. d'assortiments, Paix 3 bis.
 — Kossuth, fabr. cadrans métal, Nord 65.

- Calame, Léa Vve, journ., Charr. 16.
 — Léa, débris, Progrès 7 bis.
 — Léon, mécanicien, Crêt 8.
 — Louis, secrets, Charr. 27.
 — Louis, achev., Léop. Rob. 132.
 — Louis, man., Parc 3.
 — Louis, obus, N.-Droz 37.
 — Louise, obus, Puits 29.
 — Lucie Mme, desserv., Ravin 11.
 — Lucien, empl. gaz, Ravin 11.
 — Marie, poliss. b. or, Charr. 27.
 — Marie-Anna, mén., Buiss. 9.
 — Marius, brossier, Prom. 6.
 — Marthe, dem. mag., Doubs 139.
 — Max, empl. tram, Ronde 13.
 — Mina, aig., S.-Mairet 10.
 — Numa, épicer., T. Allem. 109.
 — Numa, Vve, S.-Mairet 10.
 — Oscar, man., Entrep. 19.
 — Paul, corresp., N.-Droz 183.
 — Paul, commiss., Ronde 9.
 — Paul-Emile, rem., Crêt 22.
 — Pauline, rue des Bois 10.
 — Pierre, concierge, Collège 30.
 — René, nickel., T. Allem 137.
 — Wm, Vve, Epargne 22.
 — Zélim, Charrière 27.
- Calame-Bourquin, Numa Vve, s. prof., Numa Droz 6.
 Calame-Dessaules, Soph., s. prof., Doubs 71.
 Calame-Gagnebin, Arthur, chef bureau post., Doubs 69.
 Calame-Huguenin, Tell, nickeleur, Grenier 39e.
 Calame-Imer, J., grav., N.-Droz 29.
 Calame-Junod, Ls, rem., Paix 97.
 Calame-Luthy, Louis, nickeleur, Grenier 39e.
 Calame-Pierrehumbert, Hri, rem., Nord 15.
- Calame-Robert, Arth., nickeleur, Grenier 39e.
 Calame-Rothen, Marcel, gr.-joaill., Numa Droz 9.
 Calame-Sutzberger, Louis, fab. cadr., Parc 43, mén. Nord 113.
 Caldara, Ang., chauff. auto, rue des Fleurs 32.
 Caldelari, Carlo, voyag., Env. 14.
 — L., emp. C. F. F., Parc 80.
 Calderari, Al. fils, sculp., Coll. 80.
 Calorie, chauff. centr., Serre 66.
 Camenzind, Gottlieb, grav., Premier Août 1.
 Camivrel, Louis, maçon, Al.-M. Piaget 49.
 Campiche, Lucien, brac. cuirs, Pl. Hôtel-de-Ville 2.
 Camponovo, Chs, man., Loge 5.
 Candaux, Hri, empl. tram, Char. 47.
 — Lse, s. profess., N. Droz 99.
 Candolfi, Arnold, gyps., Parc 35.
 Canton, F., chapell.-fourr., Léop.-Robert 29.
 Capra, Jles, photog., Conc. 5.
 Capt, Arth., horl., H.-de-Ville 5.
 — Ed., horl., Av. Bille 12.
 — Edm. typogr., Av. Bille 12.
 — Marius, remont., Terreaux 18.
 — Nelly, commis, Av. Bille 12.
 Caraffini, Ant., serr., L. Rob. 19b.
 — Antoine, serr., Grenier 33.
 — Marie, taill., Grenier 33.
 Carbonari, Lse, mén., Ronde 43.
 Carboni, Giac., man., L.-Rob. 111.
 Carlini, Jtte, dem. mag., Sorb. 13.
 — Louis, méc., Sorbiers 13.
 — Lydia, empl., Sorbiers 13.
 — & Cie, atel. méc., Fr.-Courv. 38.
 Carnal, Aug., boît., T. Allem. 111.

ACHETEZ LES MEUBLES PROGRÈS

- Carnal, Hypol., rem., Fleurs 34.
 — Laure, empl., T. Allem. 111.
 — Louis, boîtier, Nord 173.
 — Paul, fab. boît. or, Nord 152.
 — Paul-Ed., fab. boîtes or, Aurore 7.
 — Samuel., boît., Aurore 7.
 Carrard, Jules, conc., Serre 32.
 Carré, Adrien, compt., H.-de-V. 33.
 Carrel, Bert., rep. linge, Crêt. 136.
 — Fçois, empl. C. F. F., Cret. 136.
 — Fçois, empl. pharm., N.-Dr. 89.
 Carrera, Vinc., coup., D. Jrich. 16.
 Caretti, Mme, horl., Industrie 21.
 Cart, Berthe, institutrice, Nord 5.
 — Cécile, instit., Chapelle 11.
 — Eug. Vve, mén., Nord 5.
 — Henri, rem., Crêt 24.
 — Marie, mén., Nord 5.
 Cart-Gruet, Hri-Ed., pierr.-sertiss., Chapelle 11.
 Cartier, Adèle, Vve, mén., Est 6.
 — Arm., compt., Paix 45.
 — Arn., émail., Serre 4.
 — Berthe, mén., T.-Allem. 71.
 — Eug., finiss. boît. or, N. Dr. 56.
 — Fritz, Vve, mén., Doubs 135.
 — Léa, tricot. machine, Est 6.
 — Lucie, finiss. boît. or, N. Dr. 56.
 — Paul, ag. droit, N. Droz 146.
 — Ul., empl. postal, Grenier 41h.
 Cartier-Fabry, Ali, échapp., T. Allem. 71.
 Cartier-Matthey, Cam., horlog., Doubs 115.
 Casazza, Tell, man., Grenier 23.
 Cassiraghi, Guido, ébéniste, Promenade 36.
 Cassina, Ls, entrep., Jaq.-Droz 13.
 — Nathal, gyps., Puits 29.
 Castian, Paul, méc., Tourelles 27.
 Castioni, G., taill. pier. H.-de-V. 56.
 — & Cie, concass., Ph.-H. Matt. 4.
 — Hri, surveill., Concorde 1.
 Castioni-Pfister, Vve, ébauch., Ph.-H. Matt. 17.
 Cattanéo, E. Mme, sans profess., Envers 16.
 Cattin, Adr., man., Progrès 67.
 — Alb., rem., Promen. 13.
 — Alc., boîtier, Ronde 6.
 — Alice, empl., Progrès 67.
 — Alph., man., Progr. 119a.
 — Anna, Vve, m. lég., Cure 2.
 — Ariste, boîtier, N. Droz 169.
 — Arist., dégross., Terr. 14.
 — Armand, rem., Progrès 95a.
 — Berthe, empl., Industrie 15.
 — Blanche, Ronde 6.
 — Btte, fournis., Parc 98.
 — César, clefs raqu., Emancip. 47.
 — Edm., démont., Parc 98.
 — Emile, bûcher., Fr. Courv. 36a.
 — Emile, colport., Fr. Courv. 58a.
 — Emile, boît., Pl. d'Armes 1.
 — Eugénie, coup-bal., Parc 6.
 — François, boîtier, Doubs 67.
 — Ges, rem., Emancip. 49.
 — Hri, repass., T.-Allem. 91.
 — Ida, horlog., Industrie 22.
 — Jeanne, aiguill., 1er Mars 12b.
 — Jeanne, taill., Paix 13.
 — Jules, repass., Progrès 67.
 — Jules, empl., Prog. 6.

- Cattin, Jules-Ad., rem., Charr. 51.
 — Justin, démont., Loge 5.
 — Justin, repass., Promenade 12.
 — Ls-Auguste, horlog., Crêt 14.
 — Ls-Just., fabr. d'horl., Tour. 45.
 — Marc, remonteur, Paix 77.
 — Marie, régl., Emanc. 47.
 — Mart. Mme, épicer., Progrès 3.
 — Math., commis, Doubs 67.
 — Mme, lait-épicer., Doubs 51.
 — Numa, tab. et cig., Versoix 9.
 — Numa, boît., Versoix 9.
 — Paul, man., Cure 2.
 — Paul, cordonnier, Parc 68.
 — P.-H., rédact., L. Robert 8.
 — Raoul, dessin., Loge 5.
 — Rosa, horlog., Manège 17.
 — Rose, mén., Parc 68.
 — Zoé Vve, mén., Ronde 6.
 Cattin-Calame, Arnold, boîtier,
 Numa Droz 141.
 Cattin-Racine, Ges, horl., Serre 99.
 Caussignac, Adeline, coutur.,
 Numa Droz 58.
 — Blanche, mén., Progrès 9.
 — Chs, emb., Combe-Grieurin 5.
 — Léa, commis, Pont 17.
 — Léo, ach. éch., Parc 88.
 — Lucie, horl., Pont 17.
 Cautin. Alod., taill., Collège 4.
 Cavadini, Jean, horlog., Grang. 7.
 — Pl, guill., P.-H. M. 19.
 — Pre, Vve, mén., Serre 43.
 — Sophie, ménag., Ph.-H. M. 19.
 Cavallaro, Léa, rep. linge, Fl. 22.
 — Ls, empl. téléph., Fleurs 22.
 Cavalleri, Alb., commis postal,
 Pestalozzi 2.
 — Hri, charp., Fr. Courv. 41.
 — Joseph, s. prof., Pestalozzi 2.
 Cavalli, Rose, coutur., Charr. 37.
 Cavargna, Lse, empl., Prog. 77.
 Cavin, Alf., empl. tram, Terr. 29.
 — Chs, empl. gaz, Prog. 91a.
 — Daniel, s. prof., Nord 9.
 Cavin, Hél., assist., Rocher 15.
 — Eug., g. pol., D.-P. Bourq. 11.
 — Paul, pol. boît., Parc 87.
 — Sophie, poliss., Progrès 91a.
 Cellier, Ed., menuis., 1er Mars 16c.
 Centrale, S. A., verres de montres,
 Serre 22.
 Cercle abstinent, Rocher 7.
 — cathol. ouvrier, 1er Mars 15.
 — français, Jaquet-Droz 13.
 — montagnard, D. JeanRich. 17.
 — Ouvrier, 1er Mars 15.
 — La Samaritaine, Serre 38.
 — du Sapin, Jaquet-Droz 12.
 — Tessinois, F. Courvoisier 22.
 — de l'Union, Serre 64.
 Cernuschi, Alf., méc., F.-Courv. 40a.
 — Victor, méc., Fr.-Courv. 40a.
 Cerutti, Bapt, maçon, D. J.R. 41,
 — Jean, m. menuis., N. Dr. 99.
 atelier menuis., Paix 70.
 — Jos., maçon, Progrès 95.
 Cevey, Marg., obus, Ronde 6.
 Chabloz, Arth., doreur, Serre 25.
 — Louis, remont., Succès 11a.
 — Val., horl., J.-Brandt 127.
 Chadéra, Otto, étal., Comm. 117.
 Chaikini, J., taill., Léop. Rob. 58.
 Challandes, Fanny, Vve, s. prof.,
 Temple Allemand 33.
 — Gabr., décoll., N. Droz 148.
 — Gaston, man., Ronde 24.
 — Ls, man., Fleurs 15.
 — Maurice, fab. b. or, Parc 58.
 — Mina, peint. émail., T. All. 33.
 — Will., décoll., A.-M. Piaget 53.
 Challandes-Pulver, Ls Vve, Prog. 49
 Chalet, Ern., achev. éch., Paix 77.
 Chalon, Jules, logeur, Puits 12.
 — Jules, empl. tram., Crêt 22.
 Chalverat, Ele-Jos., soud. assort.,
 Grenier 23.
 Chambrandt, Jean, rem., Charr. 8.

- Chambre cantonale de commerce,
Léop.-Rob. 34.
- Chambre suisse de l'horlogerie,
Prés. Mosimann Pl, Serre 58.
- Champion, Just., bonne, Parc 24.
- Chaney, Paul, repr., Progrès 129.
- Chapallaz, René, arch., Paix 33.
- Chapatte, Alv. Vve, mén., Prog. 18.
- Cécile, ling., Parc 69.
- Célien, emb., Terreaux 16.
- Chs, remont., Est 27.
- Claire, obus, Charr. 13a.
- Gges, boîtier, Parc 69.
- Gilb., remont., Succès 13a.
- Hermance, fin. boît., N.-Droz 17.
- Marie, Vve, s. prof., Doubs 13.
- Math. Vve, mén., Gén.-Herz. 24.
- Paul, remont., Collège 22.
- Paul, ébauch., Progrès 113a.
- René, man., Ph.-Hri Matt. 11.
- René, man., Charr. 13a.
- Urbain, doreur, Nord 165.
- Chapelle, methodiste, Progrès 36.
- Chapuis, Alf., cadr., Progrès 91.
- Bertha, aig., Progrès 91.
- Ed., commis, Commerce 143.
- Léa, aig., Progrès 91.
- Lucie, aig., Commerce 143.
- Ulysse, guill., Commerce 143.
- Chappuis, Alf., ress., Charr. 64.
- Alf., étamp., Tertre 3.
- Alf., mécan., Tertre 3.
- Blanche, horl., C. Grieur. 37.
- Claud., Vve. bruniss., L. R. 100.
- Daniel, combust., Paix 61.
- Penri, commis, Envers 20.
- Henri, menuis., Granges 9.
- John-A., étampes, Nord 87.
- John, étampes, Jaq.-Droz 47.
- Joseph, man., Industr. 25.
- Lucie, modes, Charr. 27.
- Marie, lingère, Parc 54.
- Chapuy, Ct.-Léon, rem., Tour. 23.
- Ls-Jules, caiss. banq., Tour. 23.
- Charbon, Adr., man., Charr. 81.
- Chardon, Alph., rem., Doubs 115.
- Charpié, René, rem., G. Dufour 8.
- Chapirot, Elias, term., H.-de-V. 33.
- Chapirot, Hél., munit., F.-Courv. 21.
- Jules, rem., Charrière 42.
- Ls, rem., Concorde 7.
- Charrière, Alb., boît., Charr. 21a.
- Berthe, modiste, Parc 104.
- Jacq. serg. police, Parc 104.
- Rob., voyag., Parc 104.
- Chassot, Ad., entrep., Parc 71.
- Châtelain, Ach., horl., N.-Dr. 137.
- Adolphe, rem., Comm. 133.
- Alb., commis, Numa-Droz 96.
- Alice, pol. b. or, Parc 18.
- Alc., Vve, journ., N. Droz 109.
- Anat., décor., Tertre 5.
- André, commis, T. All. 107bis.
- Ariste, rem., Progrès 59.
- Arm., boît., D. JeanRich. 39.
- Arn., grav., T.-Allemand 79.
- Arn., horlog., T. Allem. 105.
- A., secr. compt., A.-M.-Piag. 47.
- Arn., rem., T. Allem. 107bis.
- Arn., outils, Puits 14.
- Arth., méc., Nord 41.
- Berth., finiss. b. or, T.A. 107bis.
- Berthe, taill., Al.-M. Piag. 35.
- Berthe, Vve, conc., A.-M. P. 35.
- Bl., lithogr., Numa Droz 109.
- Blanche, sertiss., Signal 8.
- Céc., leçon anglais et français,
Numa Droz 137.
- Cécile, commis, Nord 15.
- Chs-Osc., tremp., Comm. 133.
- Chs-U., commis, Comm. 133.
- Daniel, horlog., N.-Droz 144.
- Ed., tab. et cig., Parc 64.
- Edith, aide mén., Serre 43.
- Elisa, Vve, ménag., Paix 73.
- Emile, poliss., 1er Mars 6.

- Châtelain, Emma, journ., J.-Dr. 56.
 — Eug., prof., Doubs 32.
 — Eug., caviste, J.-Droz 52.
 — Fréd., colport. J.-Droz 56.
 — Gaston, commis, C. Crieur. 25.
 — Gges, remont., Fleurs 18.
 — Georges, empl. gare, N. Dr. 96.
 — Hélène, commis, T.-Allem. 35.
 — Hélène, commis, J.-Droz 24.
 — Hri, achev. b., N.-Droz 12.
 — Hri, cadrans, Doubs 137.
 — Ida, pension, D. JeanRich. 39.
 — Jeanne, visit., Premier-Mars 6.
 — Jeanne, commis, T. Allem 35.
 — Jeanne, comm., A.-M. Piag. 35.
 — Jules, émail., Collège 12.
 — Léon, mécan., Nord 133.
 — Léon, boît., Fleurs 16.
 — Léon, lithog., Doubs 151.
 — Léonie Vve, ménag., Nord 15.
 — Louis, grav., Temp.-Allem. 77.
 — Luc., dégross., Pont 11.
 — Lucie, cadrans, Doubs 137.
 — Lucien, grav., N. Droz 51.
 — Marc., commis, Pl. d'Arm. 1bis
 — Marcel, domest., Fr.-Courv. 22.
 — Marg., poliss., Fr. Courv 21a.
 — Marg., commis, Serre 43.
 — Marie, concierge, Balance 10a.
 — Marie, ressorts, N. Droz 109.
 — Marthe, régl., Avoc.-Bille 2.
 — Math., ménag., T. Allem. 35.
 — Mme Vve, cadrans, Côte 5.
 — Olga, finiss., Conc. 7.
 — Paul, horl., Nord 133.
 — Raoul, remont., Doubs 13.
 — Rob., visiteur, r. Neuve 8.
 — R., mécan., 1er Mars 11a.
 — Robert-H., remont., Côte 12.
 — Sam., remont., T. All., 79.
 — Violette, dem. mag., Serre 43.
 — Will., commis, Côte 12.
 Chatelain-Boley, A., repr., N.-Dz 91
 Chatelain-Reymond, Ariste, rem.,
 Parc 32.
 Chatelain-Robert, J, repr., Serre 43.
 Chatelain-Rossel, Arnold, remont.,
 rue du Locle 22.
 Chatillon, Henri, nég. horlog.,
 Parc 66.
 Chatillon-Graziano, Henri Vve,
 Parc 66.
 Chautems, Cécile, conc., Parc 63.
 — Ch.-Ad., boît., Paix 111.
 — Paul, conc., Parc 63.
 — Samuel, charp., Charr. 64bis.
 Chauvelot, Franç., guill., Indust. 6.
 Chavesohn, M., rem., Grang. 14.
 Chédél, Elm., modes, Parc 82.
 — Fritz, rem., Parc 82.
 — Jeanne, taill., Léop. Rob. 66.
 — Léon, fact., T. Allemand 101.
 — Louis, grav., Progrès 97a.
 — Mlles, cout., Numa Droz 77.
 — Pl, commis C.F.F., J.-Brandt 133
 — Paul, horlog., Dl-J.-Rich. 43.
 — Rose, régl., Industr. 18.
 Chenaux, Jos., empl., Puits 5.
 Cherbuin, Jules, méc., Versoix 9a.
 Chervet Aug., secrets, Parc 116.
 — Cécile, horl., Jacob-Brandt 124.
 — Edgar, gainier, Parc 51.
 — Emma, mén., Collège 7.
 — H. fils & Cie, décoll., Rocher 11.
 — Jean, secrets, Rocher 11.
 — Thérèse, empl., Promenade 12.
 Chervet fils & Co, décoll., Bouch. 16
 Chevallet, J.-L., représ., L.-Rob. 84.
 — Pre, empl., Léop. Rob. 84.
 Chevalier, Marc., obus, Retraite 14.
 — Suz., obus, Chapelle 11.
 Chevrolet, Math., cadr., Paix 71.
 Chevrolet-Weibel, Marie, Vve,
 ménag., Paix 71.
 Chiffel, Elise, mén., Progrès 99a.
 Chiquet, Henri, boît., N. Droz 21.
 Chizini, Emerica, Promenade 34.
 Chochard, F., man., F.-Courv. 38a.
 — Lse, mén., F. Courvoisier 38a.

AU PROGRÈS, Tout l'Habillement

- Chochard, Aug., fabt cad. émail, Jaquet-Droz 31.
 Choffat, Chs, boît., Industr. 19.
 — Emile, horlog., Nord 165.
 — Marie, coutur., N.-Droz 146.
 Chollet, Const., instit., Doubs 113.
 — Irène, institut., Doubs 113.
 — Liliane, ménag., Doubs 113.
 — Marcel, comm. C.F.F. Dbs 113.
 — Marcel, remont., N.-Droz 152.
 — Valerie, dem. mag., Doubs 113.
 Chopard, Adrien, rem., Parc 104.
 — Adrienne, tailleuse, Nord 171.
 — Alice, taill., Fr. Courv. 36a.
 — Ang., aide-mén., Côte 5.
 — Ariste, rem., Côte 5.
 — Arthur, préposé aux faillites et poursuites, Paix 57.
 — A., compt., H.-de-Ville 5.
 — Berthe, régl., Al.-M. Piag. 7.
 — Berthe Vve. mén., Nord 171.
 — César, rem., Côte 5.
 — Chs, desservant, Loge 8.
 — Ed. émail., N. Droz 100.
 — Elvina, journ., Jaq.-Droz 14a.
 — Emile, rem., D.-P. Bourq. 1.
 — Ernest, boîtier, Nord 171.
 — Fanny, Vve, mén., F. Courv. 8.
 — Fern., ach., échapp., Prog. 131.
 — Fern., grav. et fabric. cadrans émail et métal, Serre 47.
 — Gges, grav., Puits 9.
 — Gges, boucher, Progrès 129.
 — Hri, commis, Charr 5.
 — Jean, fab. d'horl., Belle-vue 23.
 — Jules, remont., Manège 17.
 — Laure, rep. linge, N. Droz 100.
 — L.-Arn., md. pianos, J.-Br. 8.
 — Lina, nickel, Industrie 5.
 — Lina, compt., H.-de-Ville 5.
 — Lina, prof. taill. garçons., rue Hôtel de Ville 5.
 — Louis, horl., Nord 147.
 — Marc, grav., T.-de-Ran 33.
 — Marie, taill., Charrière 5.
 — Marie, pol. cuv., Charrière 5.
 Chopard, Marie, taill. ling., Dan. Jeanrichard 25.
 — Marthe, pierr., Nord 171.
 — Mme, tab. et cig., Dl.-JeanR. 25.
 — Paul, assur., Paix 7.
 — Paul, tapissier, Terreaux 9.
 — Pauline, s. prof., L. Rob. 59.
 — René, man., Charr. 19a.
 — René, rem., D.-P. Bourq. 19.
 — Rose, ébauch., Numa-Droz 100.
 — R., coutur., Ronde 9.
 — Vict., prof. ling., H.-de-V. 5.
 — Will., empl. C.F.F., Succès 13.
 Chopard-Reussner, Paul, commis poste, Numa Droz 169.
 Chopard-Scheimbet, Lse Vve, mén. Numa Droz 29.
 Choux, Btte, horl., Al.-M. Piag. 67.
 — Jeanne, journ., Al.-M. Piag. 67.
 Christen, Aug., sert. Winkelr. 75.
 — Ed., rem., Sorbiers 17.
 — Ese Vve, mén., N.-Droz 133.
 — Ele, pos. glaces, N. Droz 135.
 — Emma, pension, N.-Droz 90.
 — Fritz, rem., L.-Rob. 142.
 — Gges, man., Parc 69.
 — Gottf., graveur, Parc 30.
 — Jeanne, commis, Succès 13a.
 — Julia, sertiss., N. Droz 133.
 — Léop., remont., Parc 25.
 — Lina, boul., Collège 19.
 — Ls, achev., Succès 13a.
 — Marg., commis, Parc 30.
 — Rose, taill., Parc 30.
 — Walther, commis, Collège 29.
 — Will., rem., Aurore 3.
 — Willy, boulang., Collège 19.
 Ciabari, Emm., primeurs, Hôtel-de-Ville 1a.
 Ciabari, Emm., fruits et légumes, Pl. Hôtel de Ville 2.
 Ciglia, Thomas, maçon, Parc 112.

- Cité Ouvrière et Belle Jardinière,
 Grands magasins réunis, conf.
 hommes, Léopold-Robert 58.
 Cie Singer, mach. à coud. r. Neuve 8
 Clavel, Fçois, conf., Dl.-J., Rich. 31.
 Claude, Ali, boît., Charr. 23.
 — Ch., Vve, ménag., Winkelr. 75.
 — Emma, mén., Numa Droz
 — Eug., boît., Ph.-H. Matt. 25.
 — Laurence, empl., Winkelr. 75.
 — Louis, empl., Winkelr. 75.
 — Marin, boît. Sorbiers 27.
 — Tell, commis, Winkelr. 75.
 Clavin, Adolphe, man., N.-D. 137.
 — Frida, aide-mén., N.-Droz 137.
 — Léon, empl. bur., Nord 170.
 — Natalie Vve, mén. N.-Droz 137.
 Clémence, Alb., fab. d'horl., Parc 54
 — frères & Cie, fab. d'horlog.,
 Croix-Fédérale 2.
 — Jules, man., Av. Bille 10.
 Clémence-Burrett, Mme Vve, s.
 prof., Croix-Fédérale 2.
 Clémence-Pingeon, Berthe, pédic.,
 Parc 54.
 Cléménçon, Pl, ébauch., Ind. 20.
 Clément, Fçois, empl. serv. ind.,
 Parc 5.
 — Hri, conc., Léopold Robert 50.
 Clerc, Alb., graveur, Tertre 3.
 — Alb., café-brass., Est 22.
 — Arn., Vve, café-br., L. R. 30b.
 — Chs, remont. Numa-Droz 43.
 — Gérald, boîtier, Jaq.-Droz 60.
 — Henri, boîtier, N. Droz 43.
 — Louis, avocat, Chapelle 9.
 — Louis-Rod., grav., Buiss. 11.
 — Louise, mén., Progrès 67.
 — Numa, gratt., Fr.-Courv. 32.
 — Paul, magas., Buissons 11.
 — Ul., pil. ém., atel. Crétêts 164.
 — Ul., pil. émail, Commerce 139.
 Clerc-Dalloz, Ang., dem. magas.,
 Jaq.-Droz 60.
 Clerget, Emilia Vve, ménagère,
 Serre 20.
 Clivio, François, maçon, Parc 89.
 — Henri, entrepr., Parc 112.
 Clinique, Dr Borel, Paix 23.
 — Dr Jeanneret, Paix 27.
 — Montbrillant, Dr Descœudres,
 Montagne 1.
 Club d'escrime, Jaquet-Droz 9.
 Cochet, Henri, méc., Belle-Vue 19.
 Cocorda, Dante, past., Paix 1.
 Cohn, Eug., cab. dentaire, Place
 Hôtel-de-Ville 5.
 Colell, Martha, rentière, Prog. 13.
 Colin, Cécile, empl. N.-Droz 56.
 — Louise, enseignem. privés,
 Numa-Droz 56.
 Collay, Jean, chiffons et métaux,
 Terreaux 15.
 Collège de l'Abeille, Paix 60.
 — catholique rom., Nord 57.
 — de la Charrière, Pestalozzi 4.
 — de la Citadelle, A.-M. Piag. 35.
 — des Crétêts. Beau-Site 9-11.
 — Industriel, Numa Droz 46.
 — de l'Ouest, T. Allem. 113.
 — primaire, Numa Droz 28.
 — de la Promenade, Manège 9.
 — vieux, r. Collège 5.
 Collet, Emile, man., Industrie 3.
 Collier, Hélène, ménag., Parc 83.
 Colliot, Ang., dem. mag., T.-All. 17.
 — Louis, emb., Puits 15.
 — Louis, rem., T. Allemand 17.
 — Marg., sertiss., J.-Brandt 4.
 Colliot-Bourquin, peint. émaux,
 Doubs 115.
 Collioud, O., phot., L.-Robert 58.
 Colomb, A., compt., p. d'Armes 1.
 — Alice, mén., Promenade 8.
 — Cécile, ménag., Promenade 8.
 — C., Vve, journ. Bel-Air 14.
 — Ch., agriculteur, J. Brandt 145.
 — Edouard, grav., T. Allem. 105.

ACHETEZ LES MEUBLES PROGRÈS

- Colomb Eug., s. prof., Charr. 47.
 — Henri, émail., Doubs 9.
 — Lina inst., Promenade 8.
 — Ls, emb., Serre 11.
 — Marie, finiss., N. Droz 147.
 — Paul, typogr., N. Droz 147.
 — Paul, rem., Prévoyance 86.
 — Paul-E., pend., Jac.-Brandt 126.
- Colombini, Eug., typ., Bel-Air 55.
- Colombo, Pre, man., Industrie 23.
- Comaïta, Jos.-Marie, Parc 75
- Combine Watch Co. S.A., Aur. 5.
- Commeaux, Ges, rem., Promen. 9.
- Comincioli, Ang., m. cord. Prom. 12
- Comment, Emma, mén., Parc 3.
 — Sylv., rhab. boît., Parc 3.
- Commission des travaux publics,
 Marché 18.
- Comola, Hri, entr., Parc 77.
 — Marie, mén., Parc 77.
- Comoletti, Cath., pens., Fr.-Crv. 8
 — Maria, pension, Fr.-Courv. 8.
- Compt. de la montre Zénith,
 Léop.-Robert 66.
- Comte, Fern., emb., Fr. Courv. 29.
 — Gehri-Mar., mén., F.-Courv. 29.
 — Ign., boît., T. Allemand 11.
 — Vve, ménag., Ronde 15.
 — Ls, secrets, Fr. Courv. 29.
 — Mlle, ménag. Grenier 5.
- Comtesse, Fritz, ach., N. Droz 152.
 — Ls-Ad., rem., F. Courv. 8.
 — Robert, horl., Industrie 26.
- Conrad, Alice, mén., J. Bdt 124.
 — André, rem., J.-Brandt 126.
 — André, remont., Crêtets 132.
 — Arthur, remont., J.-Brandt 124.
 — Bertha, sertiss., Env. 35.
 — Emma Mme, sertiss., J.-Br. 124.
 — Eug., pivot., Parc 132.
 — Hélène, sertiss., J.-Brandt 124.
 — Juliette, régl., Parc 104.
 — Léon, horl., Sorbiers 25.
 — Louis, achev., Parc 104.
- Conrad, Lse, Vve, mén., Bann. 2.
 — Lucie, pivot., T.-Allem. 71.
 — Marie, mén., T.-Allem. 71.
 — Paul-Alb., commis, Banneret 2.
 — Paul-Ate, ach. éch. Envers 35.
- Constantin, Raym., boît., Paix 67.
 — & Cie, fab. b. or, N. Droz 174.
- Contini, Chs, maçon, D. P. Bourquin 5.
 — David, maçon, D.-P. Bourq. 5.
 — Jean, m. serr., Puits 11.
 — Jean, Cave piémont., Terr. 12.
- Contrôle fédéral des ouvrages
 d'or et d'argent, Serre 58.
- Coopératives réunies :
 Numa Droz 2, Nord 7, Serre
 90, Progrès 88, David-Pierre
 Bourquin 1, Serre 43, Commerce
 117, Place d'Armes 1.
 Puits 12, Nord 163.
 — fruits et légumes, Paix 70.
- Coquard, Jules, grav., T. Allem. 111.
 — Marg., taill., T. Allem., 111.
- Corboz, Ele, empl. C.F.F., Puits 5.
- Cordelier, Esther, Vve, mén., 1er
 Mars 4.
 — René, boîtier, 1er Mars 4.
- Cordier, Jean, sertiss., T.-All. 103.
- Corfu, Fçois, méc., Doubs 147.
- Corlet, Alice, taill. garç., N.Dz 113.
 — Jeanne, empl., Hôtel-de-Ville 19
 — Jul.-Ed., ressorts, N.-Droz 113.
 — Paul, mécan. Nord 171.
 — Paul, Vve, mén., N. Droz 113.
- Corlet-Perrenoud, Gabrielle, Vve,
 taill., H.-de-Ville 19.
- Cornaz, Tenthorey & Cie, mat.
 construct., Comm. 130.
- Cornioley, François, fab. d'horlog.,
 Crêtets 32.

- Cornioley, John, Vve, ménagère,
Tête-de-Ran 74a.
— John, horlog., Serre 5.
— Paul, fabr. radium, Doubs 147.
- Cornioley fils & Co, comm. rad.,
Doubs 147.
- Cornu, Ami, recev. C.F.F., Parc 91.
— Chs, dégr., H.-de-Ville 67.
- Cornu-Lambert, Ls fils, fabricant
pend., Parc 108.
- Cornu-Monnier, Ls, fabr. pend. et
ann., Serre 30.
- Cornu-Muller, Ami, fabt pend.,
Parc 31.
- Cornu-Rieckel, M., fab. pend.,
Parc 107bis.
- Cornu & Co., pend., ann. et cour.,
Parc 106.
- Corswant, Willy, past., Cure 9.
- Corthesy, Anna, obus, N.-Droz 165.
— Claude-Ls, s. prof., N.-Droz 43.
— Fritz, rem., Indust. 2.
— Laure, sage-femme, N. Droz 43.
— Marie, taill., Industrie 2.
- Corti, Jos., taill. pierr., G. Dufour 8.
— Lina, obus, G. Dufour 8.
- Cosandier, Lina Vve, horl., Parc 16
— Nath., nickeleur, Nord 64.
— Will., rem., Ph.-H. Matthey 23.
- Cossa, J., gyps.-peint., Griefur 29.
- Cossali, Attilio, représent., place
Hôtel de Ville 5.
- Cossalie, Attilio, nègoc. horlog.,
Léopold Robert 43.
- Coste, Ges, chef méc., F.-Courv. 38.
- Coste-Matthey, Ach., rem. Cure 5.
- Costet, Eug., grav., Fleurs 13.
- Cottier, Athanase, curé, Dbs 47.
- Coty, Jean, méc., Doubs 113.
- Couchoud, Ad., f. secrets, Puits 1.
— Elisab., taill., Puits 1.
- Couleru, Eug., f. d'horl., Charr. 37,
mén. Place d'Armes 3.
- Couleru-Meuri, Charles, Vve,
rue Neuve 16.
- Coulet, Louis, café-br., Lpd.-
Robert 61.
- Coulin, Charles, taill., Industr. 25.
- Coullery, Hri, ingén., N. Droz 56.
- Coulon, Ant., coutur., Paix 41.
— Eva, inst., Paix 41.
- Courbey, Marg., mén., Progr. 18.
- Courvoisier, Alex., photographie,
Marché 1.
— Ali, remont., Valanvron 8.
— Alice, perc. Numa Droz 111.
— André, commis, N.-Droz 111.
— Arm., rem., Valanvron 8.
— Arm. fils, rem., Valanvron 8,
— Aug., mécan., Ravin 3.
— Bl. Vve, ébauch., N. Droz 111.
— Ed., remonteur, Progrès 103a.
— Em., commis, Parc 110.
— Ele, rem., Succès 15a.
— Emma, mén., Léop.-Rob. 78.
— Flor., émaill., Tple-Allem. 95.
— Fritz, cadrans, Industrie 21.
— Henri, décalq., Av. Bille 10.
— Hri et Paul, imp., libr. et pap.
rue du Marché 1.
— Htte, prof. musiq., Parc 31bis.
— Jâmes, Mme, Loge 11.
— Jules, commis, Numa-Droz 111.
— Jules, commis, D.-P. Bourq. 9.
— Jules, commis, Est 16.
— Léop., fondeur, Paix 63.
— Louis, horlog., Ronde 9.
— Ls, fab. d'horl., Numa-Droz 71
— Ls-Hri, fab. d'horl., Pont 12.
— Lse, aig., F. Courv. 29b.
— Ls & Cie, fab. d'horl., Pont 12.
— L., conc., Serre 65.
— Marg., modes, Pl. Neuve 8.
— Olga, Vve, mén., Charr. 84.
— Osc., commis post., N.-Droz 139.
— Paul, impr., Serre 32.
— Paul, voyag., Parc 31bis.

AU PROGRÈS, Tout l'Ameublement

- Courvoisier, Tell, Nord 64.
 Courvoisier-Biehly, Alex., Vve,
 rue Neuve 14.
 Courvoisier-Calame, L., nouveaut.,
 modes, Place Neuve 8.
 Courvoisier-Junod, Vve, ménag.,
 Alexis-Marie Piaget 32.
 Courvoisier-Moritz, Chs, horl.-bij.,
 N.-Droz 6 et Al.-M. Piag. 32.
 — Mme, Ronde 29.
 Courvoisier-Schupfer, Alex., phot.
 Numa Droz 171.
 Cousin, Th., cab. dent., Serre 18.
 Coutal-Gero, E., mén., Manège 17.
 Cramatte, Mme, horl., Ronde 9.
 Crauzaz, Louis, dégr., Nord 67.
 — Marthe, taill., Nord 67.
 La Crèche, Man. 11 et Charr. 24.
 Crèche de l'Abeille, Progr. 131.
 Crédit Mutuel, banque, Serre 22.
 Creterot, Alice, sertiss., L.-Rob. 56.
 Cressano, Mariette, ménag.,
 Jaquet-Droz 24.
 Crevoiserat, Vve, horl., Ronde 5.
 Crevoisier, Alf., boitier, Tple
 Allemand 107 bis.
 — Fidelia, mén., Puits 5.
 — Jeanne, taill., Puits 5.
 — L., Vve, rep. linge, Crêt 9.
 — Marc, étamp.-bijout., Serre 97.
 — Nelly, rep. linge, Crêt 9.
 — R., commis, Puits 5.
 Crevoisier-Gentil Pl, épïc.-merc.,
 Doubs 77.
 Criblez, Alb., man., N. Droz 111.
 — Chs, compt., Ronde 13.
 Criblez-Schaller, Ariste, boulang.
 Numa Droz 18.
 Crisinel, And., comm., N.-Droz 91.
 — Elisa, Vve, robes et confect.,
 Numa Droz 91.
 — Emma, cout., Numa-Droz 91.
 Crisinel, Jne, mén., N.-Droz 91.
 — Marthe, inst., Numa Droz 91.
 Cristille, Elisa, journ., H.-de-V. 43.
 — Jos., ramon., H.de-Ville 43.
 Crivelli, Jean, architecte, Paix 74.
 Croisier, Arth., aig., Buiss. 1.
 Cros, A., étalag. Numa-Droz 113.
 Crotanti, Cyr., plâtrier, Doubs 9.
 Crotet, Ang., compt., Industr. 16.
 Croutaz, J., Mme, débris, Parc 5.
 — Marc, typogr., Parc 5.
 Crozat, Elie, Vve, Léop.-Rob. 28.
 Cruchaud, L. Vve, mén., Dbs 127.
 — Marcel, commis, Doubs 127.
 Cruchaud-Breguet, Léon, remont.,
 Nord 181.
 Cuanillon, Fréd. s. prof. Léop.-
 Robert 27.
 Cuche, Anna Vve, mén., Prog. 101.
 — Ggès, pos. glaces, Boucher. 6.
 — Germ., ébauch., N. Droz 70.
 — Jeanne, régl. Nord 172.
 — J. Arth., rem. Nord 168.
 — Laure, caiss., Dd-P. Bourq. 11.
 — Léa, taill. Nord 172.
 — Marie, s. prof. r. Neuve 4.
 — Numa, mécan., Parc 69.
 — Ulysse, s. prof., Couvent 1.
 Cuche-Gasser, Adèle, Vve, mén.,
 Nord 172.
 Cuche-Mojon, Ida, Vve, horlog.
 Numa Droz 70.
 Cuenat, Alice, horl., Puits 16.
 — Asther, horl., Gibraltar 10.
 — Emile, repass., Progrès 113a.
 — Louis, remont., Tertre 3.
 — Mél., Vve, blanch., N. Droz 137.
 Cuendet, Henri, man, Chapelle 5.
 — Rosine, mén., Chapelle 5.

Cuenin, Aimé, dém., Nord 59.
 — Arth., boît., Nord 52.
 — Eusèbe, man., Stand 12.
 — Justin, concierge, Progr. 48.
 — Mar.-Céc., s. prof., Nord 59.
 Cuenot, Alb., direct. créd. mutuel, Progrès 51.
 — Al. Vve, empl., H.-de-V. 1a
 — Ern., pend. Serre 98.
 — Louisa, aig., H.-de-Ville 1a.
 — Math., ébauches, Serre 98.
 — Simon, horlog., Paix 5.
 Cugnet, Hri., commis post. Ravin 17
 — Mme, Vve, commis, Chapelle 4
 Cuisine populaire, Collège 11.
 Cuny, Cécile, pianiste. Parc 13.
 Cupillard Alb., piv. Nord 127.
 Cure cath. nat. Chapelle 5.
 — cath. romaine, Doubs 47.
 — Nationale, Cure 9.
 Curi, Emmeline, décalq., Serre 49.
 Curie, Ele., rem., Winkelr. 77.
 Curtit, Arn., voyag., Tourelles 37.
 — Jules, ingén., Léop. Rob. 11.
 — Paul, rem. Prog. 69.
 Cuvit, Cath. ménag. Indust. 17.
 Cyseler, Suz., mén., N. Droz 3.

D

Dabère, M., journal. Charrière 37.
 Dabert, Elise, man., Industrie 24.
 Daepf, Chs, Vve, ménag. Coll. 37
 Daepfen, Jean, m. cordonn. 1er Mars 15.
 Dähler, Chs, man., Nord 65.
 — Marc., empl. tram, Terreaux 29.
 Daimler, Marg., mén. H.-de-V. 17.
 Daimler-Maurer, Jean, boulanger épicier, Hôtel-de-Ville 17.
 Dalcher, Fréd., rem. Nord 172.
 Dalloz, M., Vve, mén., Progr. 103a.

Dallimonti, Alb., cordonn. Crêt 9.
 — A., cordonn. atelier Gren. 34.
 — Félicie, taill., Crêt 9.
 Damais, Germ., régl., Parc 104.
 Damioli, Rose, ménag., Ind. 36.
 Danchaud, Hri, entr., Crétêts 134.
 — Henri, entrepr., J.-Brandt 130.
 Dängli, Fr., charg. post. D. Kern 9.
 Daniel, Alfred, poël.-fum., Parc 60.
 Danner, Gges, Tertre 3.
 Darbre, C., rem., Promenade 13.
 — Edg., man., Serre 73.
 — Eric, chauff. C.F.F. Ref. 143.
 — Henri, empl. mag., Serre 73.
 — Henri, chauff. auto, Gren. 41i.
 — Humb., horlog., N. Droz 88.
 — Marg., ébauches, Grenier 41i.
 — Numa, échapp. N. Droz 101.
 Darbre-Tissot, Louis, remont., Grenier 41i.
 Dardenne, Paul-Gges, pos. cadr., Léop. Rob. 88.
 Darioly, Chs, bijout., Parc 89.
 Dasen, Alb., voitur., H.-de-V. 38.
 — Elisa, Vve, mén. H.-de-V. 38.
 — Paul, commis, H.-de-V. 38.
 Datyner, Bern., remont. Numa Droz 96.
 Daucourt, Jules, grav., Puits 21.
 Daum, Anna Vve, mén., Charr. 57.
 — B., Vve, ménag., N.-Droz 47.
 — Chs-Ad., horl., D.-P. Bourq. 5.
 — Chs-Gust., emb., Puits 21.
 — Eva, taill., Comm. 141.

- Daum, Ges., rem. Fleurs 8.
 — Hri., boît., Comm. 141.
 — Jeanne, inst. Numa Droz 47.
 — Léon, boîtier, Charrière 57.
 — Léon, rem. Fr. Courv. 29b.
 — Léonard, off. d. Trav., Ind. 8.
 — Léon, s. prof., Tête de Ran 37.
 — Marg., finiss., Puits 21.
 — Math. régl. Numa Droz 47.
 — Milles régl., Charrière 57.
- Davidsohn, Gust., fab. cigarettes, Jaquet-Droz 14a.
- Dazen, Alb., voitur, Repos 11a.
 — Elis, ménag. Repos 11a.
 — Pl., commis, Repos 11a.
- Deagostini, Rosa, polis. cuv., Parc 85.
- Debely, Ang., mén., T. Allem. 89.
 — Arnold, horl., Parc 22.
 — Chs., rem. T. Allem. 89.
 — Edm., s. prof., Charrière 53.
 — Fçois-Arnold, rem. Gren. 41a.
 — Julia, mén. Envers 22.
 — Louisa, pianiste, Parc 22.
 — Louise, commis, Envers 22.
 — Marg., pos. glaces, Ronde 26.
 — Marius, pivot., Ronde 26.
 — Marthe, régleuse, Parc 22.
- Debely-Pellaton, Jules, garde pol., Parc 102.
- Debely, J.-U. & Robert G., archit. Dl. JeanRichard 41.
- De Blaireville, Aug., garde-police, Rue Neuve 8.
- De Blaireville, Marie, concierge, r. Neuve 8.
- De Bonneville, Berthe, dem. mag. Numa Droz 86.
- Debrot. André, photog., Envers 12.
 — Edm., institut, Envers 12.
 — Henri, homm. peine, Nord 62.
 — Jâmes, fab. cuv. Envers 12.
 — John, commis, Léop. Rob. 94a.
 — Juliette, aig. Nord 111.
 — Louise, mén., Numa Droz 53.
 — Pl, fab. aig., (mén.) Nord 181.
 — Paul, fabr. aiguill., Parc 60.
 — Pl., Vve, fab. d'horl. Parc 45.
- Debrot-Aubry, John, commis, Serre 102.
- Décarro, Félix, grav. Parc 37.
- Dechenaud, Ls, obus, C.-Grieur. 35.
- Deck, Ott., libr.-papét., Parc 30.
- Decombart, Alice, lapid., Bal. 14.
 — Jeanne, mén., Balanc. 14.
 — Marthe, lapid., Balan. 14.
 — Vve, mén., Balan. 14.
- Décrevel, Edm., méc., Charr. 49.
 — Luc., mécan. Charrière 49.
- Dedie, Arthur, vétér., Comm. 161.
- De Dompierre, Vict., commis, Gren 3.
- Defourneau, Eug., guill. Ronde 6.
- Degen, Chs., m. cordonn, Jaq. Droz 14a.
- Degoumois, A., tailleuse, Rocher 21.
 — Blanche, poliss., T. de R. 25.
 — Fritz, Tête-de-Ran 25.
 — Henri-V., Vve, Aurore 11.
 — J., fab. d'horl. Aurore 11.
 — Jeanne, garde-mal., Aurore 11.
 — Jos., Vve, mde lég. Terreaux 2
 — Marc, commis, Aurore 11.
 — Marg., doreuse, T. de R. 25.
 — M., Vve, mén. Tête-de-Ran 25.
 — Mme, ménagère, Rocher 21.
 — Rose, doreuse, Tête-de-Ran 25.

- Degoumois, Samuel, empl. P.V.,
Pl. Hôtel-de-Ville 5.
- Degoumois & Perrenoud, dorages
roues, Doubs 127.
- Deillon, Ant., manœuv., Serre 10.
- Deiverti, Fritz, empl., Industr. 18.
- De Kennen, Henri, empl. téléph.,
Doubs 153.
- Delacaza, Feb., charr., Entrepôts 3.
- Delachaux, Alb., drog. Parc 71.
- Alice, régleuse, Nord 61.
- Charles, émaill., Nord 61.
- Chs, magas., Industrie 19.
- Emma, poliss., G. Dufour 6.
- Eug., sertisseur, Sorbiers 23.
- Eug., techn. méc., Nord 67.
- Fréd., fab. b. or, Nord 67.
- Hri., guilloch. Ph.-Hri. Matt 17.
- Laure Vve, mén., N. Droz 45.
- Léon, m. grav. guill. Gén.
Dufour 6.
- Marg. peint. émaill. Numa
Droz 45.
- Pl, remont., Paix 89.
- Suz., empl., N. Droz 45.
- Walter, boîtier, Sorbiers 23.
- Delachaux-Meylan, Vve Julia,
modes, rue du Collège 5.
- Delapraz, Bertha, pol. b. or,
Nord 133.
- Blulette, mén., Nord 133.
- Chs, décoll., Jaquet-Droz 12.
- Emile, grav. Nord 133.
- Delaprès-Elzingre, J. A., poliss.
finiss. b. or, Paix 109.
- De la Reussille, Chs., boît., Numa
Droz 33.
- Eugén., mén., Numa Droz 33.
- Eva, taill., Doubs 1.
- F.-L., m. de boîtes, Doubs 1.
- Marcel, grav. s. acier, Doubs 1.
- Delavelle, Ele, coiff., Parc 44.
- Delay, Henri, ag. police, Coll. 9.
- Del Boca, Hri, men., D.-J.-R. 37.
- Vinc., taill. pierr. Parc 90.
- Delémont, Arn., boît. Paix 85.
- Marc, remont., Parc 37.
- Paul, termin., N. Droz 132.
- Delémont-Jobin, Hri, rem. Nord 48
- Deleule, Car., Vve, fruits et lég.,
Puits 29.
- Deletra, Htte Vve, s. prof., Gren. 7.
- Jeanne, empl. tél., Grenier 7.
- Delétraz, Ang., cout., N.-Droz 4.
- Cécile, mén., Nord 181.
- Chs-Eug., bijout., N. Droz 4.
- Emma, mén., Numa-Droz 4.
- Jâmes, commis, Numa Droz 4.
- William, bijout., N.-Droz 4.
- Delévaux, Arn., mag., Serre 47.
- Louise, brodeuse, Serre 47.
- Nestor, fab. d'horl., Parc 45.
- Delfavero, Ls, man., H.-de-Ville 3.
- De Limoge, Ch.-A., fab. d'horl.
Parc 31.
- Delimoges, Emma, mén., Côte 16.
- Marg. sertiss. Côte 16.
- Della-Torre, J., sculp., at. J.-Bdt 137
- Della-Vedova, J., m. cord. F.-C. 5
- Dellenbach, Arn., boît., Progr. 49.
- Chs-Alb., commis, Prog. 135.
- Chs-E., horlog., Puits 4.
- Emma, mén., Léop.-Rob. 21.
- Fern., obus, Numa Droz 152.
- Fritz, boît. Progrès 20.
- Gérald, man., T. de Ran 25.
- Henri, horl., Progrès 135.
- Louis, fab. cadr., Charr. 29.
- Walther, émaill., Charrière 42.
- Will., remont. Progrès 20.
- Delpêche, Jules, guill. T. Allem. 19.

FAITES VOS ACHATS AU PROGRÈS

- Delyecchio, Aug, empl. comm., Nord 43.
 — François, nég., Nord 43.
 — frères, pap. peints, Jaq. Droz 39
 — Salvat., négoc., Nord 43.
 Demaison, Cécile, bracel., Numa Droz 2.
 — Lucie, obus, Ronde 37.
 Démond, Rachel, munit., Cure 3.
 Dénariatz, Paul, rem., Crêt 10.
 Deneriaz, Aug, mén., Parc 91.
 Denni, Benj., rem. Numa Droz 53.
 — Gottfr., commis, Retraite 4.
 — Lina, dem. mag. T. Allem. 81.
 Denzer, Louis, méc., Granges 6.
 Depauli-Zaugg, Pierre, manœuvre, Collège 39.
 De Pauli, Jacq. empl. gaz, Puits 15.
 De Pietro, Phil., horl. bij. L.-R. 70 mén. Paix 47.
 Dépôt des papiers Serre 23.
 — Sanitaire, Pl. H.-de-Ville 1.
 De Pury & Co., banque, rue Neuve 14.
 Derendinger, Charles, manœuvre, Ronde 39.
 — cont.-maître gaz, Puits 17.
 Derivaz, Lina, Vve, lait. Serre 98.
 Derobert, Léon., taill., L. Rob. 34.
 De Rocchi, P., m. cord., Parc 51a
 Derosso, D., terrass., Terr. 4.
 Desbœuf, A., hôtelier, L.-Rob. 23.
 Deschamps, Fanny, horlog., 1er Mars 10.
 — Hri., caviste, 1er Mars 10.
 Descloux, Emile, typographe, Terreaux 18.
 Descloux, Jos., empl., Industrie 18
 Descoeurdrès Fcis., Dr, méd-chir., cabin. consult. Serre 34.
 — Ges, pharmac. Numa Droz 89.
 Descombes, Alb., commiss., Alex.-Marie Piaget 49.
 — Chs, remont., Progrès 97.
 — Gust., décollet., Serre 61.
 — Hri, démont., Jaq.-Droz 39.
 — Maur., commis, Paix 3.
 — Octavie, régl., J.-Droz 28.
 — Virg., sertiss. Progrès 131.
 De Siebenthal, Julien, gard. polic. 1er Mars 11.
 Despont, Ernest, manœuvre, A.-M. Piaget 63.
 Despont, Phil.-E., méc., Prog. 85.
 Dessauer, Jul., Vve, s. profess. Numa Droz 33.
 Dessaulles, Alfred., empl. C. F. F., Parc 90.
 — Aug.-Alf., ache. échapp., Numa Droz 115.
 — Chs, échapp., Jacob-Brandt 4.
 — Emile, obus, Fr. Courv. 46.
 — Hri., manœuv. H.-de-V. 42.
 — Jles., cantonn. Fr. Courv. 46.
 — Otto, rem. Progrès 75.
 — P., s. prof., Industrie 36.
 Dessoulavy, Fréd., peintre décor., Paix 53a et 53bis.
 Dessoulavy, Pl, Vve, lain. et brod. Numa Droz 73.

- Desteuque, Gilb., empl. Prog. 57.
 Detrey, Chs, comm., F.-Courv. 22a.
 Detruches, Ida, empl. Nord 57.
 Devaud, Céc., tricot. mach., Parc 7.
 — Gust., voyag., Parc 7.
 Devaux, Arth., visit., C. Grieur 37.
 — Elisa, aig., N. Droz 31.
 — Paul, décoll., Numa Droz 6.
 Desvenoges, A., tapiss., Fleurs 7.
 — Edm., concierge, Paix 133.
 — Hri, fab. bal., Parc 107.
 — Hri, balanc. (mén.) Succès 5.
 — Herm., déc., Numa-Droz 148.
 — Lse Vve, journ., Industrie 6.
 — L., brocanteur, Charrière 15.
 — Marie, taill., Collège 4.
 — Nelly, gilet., Parc 104.
 — Paul, empl., Puits 5.
 — Rose, horlog., Industrie 6.
 Devins, Chs., magas. chaussures,
 Balance 5.
 — F., s. profess., Serre 101.
 Desvoignes-Hofmann, Léon, rem.,
 Doubs 137.
 Devitori, Aurèle, gyps., Jacob-
 Brandt 125.
 Diacon, Alf., charp., Terreaux 19.
 — Alc., poliss. b., Doubs 113.
 — Arn., Vve, journ. Fr.-Courv. 58.
 — Arth., empl. post., Doubs 161.
 — Aug., rem. T. Allem. 107.
 — Edmire, aide, Charr. 85.
 — Ges, emboît. Indust. 10.
 — Jules, guill., Industrie 1.
 — Littia Vve, mén., Numa Droz 29.
 — Louise, cout., Progrès 69.
 — Maur., empl. lait, D.-P. .B. 9.
 — Pl, ach. d'échapp. N.-Droz 1.
 — Rob., pivot., Commerce 141.
 Diacon, Tell, emboît., N. Droz 131.
 — Tell, épicerie, Doubs 113.
 Dick, Alb., fondeur, Nord 172.
 Didisheim, Bern, fab. d'horlog.
 Nord 114.
 — Hri-Alb., fab. d'horl., Progr. 45.
 — Lucien, fab. d'horl., Serre 59.
 — Marc, fab. d'horl., Parc 9 bis.
 — René, fab. d'horl., L.-Rob. 73.
 Didisheim-Beyersdorf, Lucien, fab.
 d'horlog., Parc 48.
 Didisheim-Goldschmidt fils & Cie,
 fab. d'horlog., Paix 101.
 Didisheim, Fils de H.-A., fabr.
 d'horlog., N.-Droz 166.
 Diekamp, Jos., rem., N. Droz 118.
 Diel Ges, mécan., Epargne 6.
 — Paul, remont., Tourell. 27.
 Diel & Cie, atelier mécanique,
 S. Mairet 3.
 Dietrich, Adèle, Vve, clefs raq.,
 Industrie 8.
 — Arnold, ébauch., Succès 5.
 — Elise, ménag. Ronde 9.
 — J., élect., Buiss. 9.
 — Jtte, taill., Fleurs 20.
 Dietsche, Franç., dir. fab., Paix 43.
 Dietz, Fritz, décalq. Tourelles 27.
 Digier, Alb., méc. Serre 103.
 Dimier frères & Cie, fab. d'horl.,
 Paix 111.
 Ding, Alc., menuis., Gibraltar 1.
 — Gges, joaill.-déc., Paix 89.
 Dini, A., prof. mus., Puits 4.
 Dintheer-Gusset, Conr., encadr.,
 Balance 6.
 Direction des Finances, Serre 23.
 Direction de Police, Serre 23.

- Direction et secrét. des Trav. Pub.,
 Marché 18.
 Diriwächter, Jlie, ébauch., Ind. 21
 Disteli, Hans, bouch, Parc 88-90.
 Ditisheim, Achille, fabr. d'horl.,
 Parc 151.
 — André, comm., Léop.-Rob. 57.
 — Alb., fab. d'horl., T.-Allem. 117.
 — Berthe, Vve, rent., L.-Rob. 59.
 — Edgar, Vve, s. prof., L. Rob. 57.
 — Edm., fab. d'horl., Parc 116.
 — Ernest, f. d'horl., T. All. 117.
 — Georges, fab. d'horl., Paix 11.
 — Georg, techn.-horlog. L. Rob. 76
 — Herm., fab. d'horl. T. Allem. 117
 — Isid., fab. d'horl., Parc 151.
 — Jules, f. d'horl., mén. Paix 11.
 — L. A. I. & Frère, fab. d'horlog.
 « Movado », Parc 117-119.
 — Marcel, voyag., L. Rob. 76.
 — Marie, s. prof., Parc 112.
 — Paul S.A., fab. d'horl., Parc 9bis.
 — Paul, fab. d'horl., mén. Parc 27.
 — Théod., fab., horl., J.-Droz 12.
 — Théod., commis, Parc 24.
 Ditisheim-Lévy, J., fab. d'horlog.,
 mén., Léop.-Rob. 76.
 Ditesheim-Metzger, Aaron Vve,
 s. profess., Parc 28.
 Ditisheim & Cie, fabr. d'horlog.,
 Paix 135.
 Dœbeli, Hans, compt. r. du Locle 20.
 Dœffel, Max, chef brass., Rond. 28.
 Dœpp, Blanche, poliss., Parc 91.
 — Hélène, taill., Parc 91.
 — Jean, m. coiff., H.-de-Ville 5.
 — Jean Vve, mén., Parc 91.
 Dœtsch, Chs, secrets, Puits 8.
 Doizenet, J., régl., Parc 16.
 Dold, Alf., chauff., Commerce 139.
 Doleyres, Jules, méc., Comm. 131.
 Dombald, Dés., rem., Collège 22.
 Domon, Jules, grau., Collège 10.
 — Lse Vve, coutur., Progrès 89b.
 Domont, Marie, mén., Puits 18.
 Donati, Céc., journ., A.-M. Piag. 69.
 — Jean, peint., F. Courv. 11.
 — Paul, émail., A.-M. P. 69.
 Donier-Stuedler, G., litho., Gren. 32
 Donzé, Alice, sert., P.-H. Matt. 15.
 — Amélie, mén., Terr. 14.
 — Angèle, taill., Arêtes 24.
 — Arth., aiguill., Progrès 8.
 — Arth., men., Industrie 10.
 — Céline Vve, mén., Progrès 6.
 — Chs, remont., Crétets 138.
 — C. Vve, Progrès 8.
 — Damien, rem., Industrie 25.
 — Emile, rem., Nord 45.
 — Fanny Vve, mén., Terreaux 16.
 — G., grav., P.-H. Matthey 15.
 — Jean-Paul, commis, F. Courv. 36.
 — Jules, rem., rue du Locle 20.
 — Louis, man., Ronde 19.
 — Marc, dégross., Charrière 10.
 — Marc, ébén. Fleurs 22.
 — Marc, remont., Paix 67.
 — Marie Vve, mén., F.-Courv. 38.
 — Maurice, horl., Léop. Rob. 49.
 — Maur., rem., Fr.-Courv. 38.
 — Numa, rem., F. Courvois. 36.
 — Numa, obus, Numa Droz 2a.
 — Paul, fabr., Nord 47.
 — Paul, ressorts, r. des Bois 4.
 — Virg., soud. ass., F.-Courv. 36.
 Donzé-Jobin, G., rem., N.-Droz 6.
 Donzé-Joly, M., rem., N.-Droz 152.
 D'OR, Fanny, Vve, mén., Jura 4.
 Dorenbirer, Geoges, maréch.,
 Ronde 21a.
 — Gges, fils, maréch., Ronde 21a.
 Doret, C.-M., fabr. bracelets,
 D.-J.-Richard 39.
 Dornier, Louis, rem., Charr. 41.

- Dotti, Louis, man., H.-de-Ville 63.
 Douillot-Imer, Gust., Vve, m. conf. pât., Place Neuve 10.
 Doyon, Alc., contrôl. C. F. F., J. Brandt 128.
 Drechsel, Marie, spir., Promen. 4.
 Dressel Emile, remont., Ph.-H.-Matth. 27.
 — Fréd., m. taill., 1er Mars 12a.
 Dreyer, Adolph., fact., Granges 12.
 — Aug., secrets, Grenier 43a.
 — Chs, commis, Pont 16.
 — Charles, fond., Progrès 68.
 — Christ., bouch., Progrès 2a.
 — Louis, commis, Crêt 16.
 — Samuel, dégr., Granges 12.
 Dreyfuss, Alice, Vve, régl., Numa Droz 2a.
 — Arm., nég., Parc 114.
 — Arm., régl. N. Droz 2a.
 — Arm., tissus-nouv., L.-Rob. 32.
 — Arm., négoc., « Old England », Léopold-Robert 46.
 — Arthur, mécan., N. Droz 2a.
 — Edmond, fabric. d'horlog., Nord 118.
 — Gaston, mécan. N. Droz 2a.
 — Henri, fabricant d'horlogerie, ménage, Montbrillant 9.
 — Laz., s. prof., D. JeanRich. 39.
 — Lucie, s. prof., L. Rob. 24.
 — Mce, fab. d'horl., L. Rob. 73.
 — Moïse, fab. d'horl., L. Rob. 24.
 — René, commis, L. Rob. 24.
 — Rosalie, mén., D.-J.-Rich. 39.
 — Rose, s. profess., N. Droz 81.
 — Sel., fab. d'horl., Léop. Rob. 80.
 Dreyfuss-Metzger, Emile, fab. horl. Numa-Droz 66bis.
 Droit, Oct., Vve, Comm. 127.
 Droz, Achille, emb., Stand 10.
 — Adolphe, s. prof., T.-d.-R. 72a.
 — Adr., emball., Industrie 6.
 — Alb., s. profess., Parc 72.
 — Alb., déc. secr., N. Droz 10bis.
 — Alb., serr., Collège 8a.
 — Alb., boît., Nord 159.
 — Albin, s. prof., Tête-de-R. 74a.
 — Alcide, portier, Ch.-de-fer 5.
 — Alf., horl., Doubs 77.
 — Alf., relieur, Parc 91.
 — Alf., rem., Léop.-Robert 18a.
 — Alf., empl. brasel., Paix 97.
 — Alf., rem., Léopold-Robert 18a.
 — Ali, ébauches, Charrière 53.
 — Alice, sert., Nord 168.
 — Alice, empl., Industrie 7.
 — Amanda, commiss., Manège 17.
 — Amélie, pol. b., Pont 11.
 — Anna Vve, régl. N. Droz 86.
 — Arm., cadrans, Fr.-Courv. 24.
 — Arm., ressorts, Ronde 19.
 — Arn., munit., Buissons 9.
 — Arn., colport., Fr. Courv. 4.
 — Arth., achev., T. Allem. 75.
 — Arthur, emb., r. France 2.
 — Arthur, rem., Fr. Courv. 29.
 — Aug., horlog., Charr. 23.
 — Aug., émail., Doubs 131.
 — A. Vve, empl., Jac.-Brandt 126.
 — Berthe, poliss. boît., Paix 97.
 — Berthe, sertiss., Nord 172.
 — Berthe, instit., Jaquet-Droz 39.
 — Bertha, Vve, mén., N.-Dz 118.
 — Bertha, débris., Av.-Bille 12.
 — Cécile, broder., Jad.-Droz 39.
 — Cécile, mén., Succès 11a.

ACHETEZ LES MEUBLES PROGRÈS

- Droz, Chs, fournisseur., Est 10.
 — Charles, secrets, Grénier 45.
 — Chs-Ed., emb., Commerce 129.
 — Constance, Bois 10.
 — Daniel, horl., Crêt 20.
 — Elise, poliss. b., Puits 8.
 — Emile, grav., Temp.-Allem. 75.
 — Emile, achev., Pl. d'Armes 1bis.
 — Ern., grav. lett., Serre 43.
 — Eug., rem., Nord 129.
 — Fanny, dem. mag., Paix 60.
 — Ferd., rem., Pont 11.
 — Fern., prof. mus., N.-Dz 10bis.
 — Fern., régl., Succès 11a.
 — Fde, aiguill. Arbres 35.
 — Fritz, menuis., Serre 22.
 — Fritz, s. prof., Parc 150.
 — F.-Arn., achat et vente Jaquet-Droz 39.
 — Gges, horl., Numa Droz 3.
 — Georges, facteur, Moulins 7.
 — Gges, tourn., Fr.-Courv. 29.
 — Gges-Alex., émaill., Nord 161.
 — Germ., commis, Jaq.-Droz 39.
 — Gust., rem., Gibraltar 13.
 — Hélène, dem. mag., Tple-Allem. 59.
 — Henri, empl., Nord 168.
 — Irène, cout., J. Droz 39.
 — Jâmes, ébauch., Ph.-H.-M. 17.
 — Jâmes-U., boît., Paix 97.
 — Jeanne, empl., J. Brandt 126.
 — Jeanne, empl., Ravin 9.
 — Jeanne, poliss. vis, Paix 79.
 — Jeanne, ling., Paix 60.
 — Josué, fournit., Pont 11.
 — Jules, domest., Puits 29.
 — Jules, domest., Repos 11a.
 — Jules, secrets, Doubs 127.
 — Jules, empl., Av.-Bille 12.
- Droz, Jules, pivot., Comm. 129.
 — Jules, cadrans, Charrière 21.
 — Jules, conc., Parc 150.
 — Jules, man., Parc 72.
 — Jules Vve, horl., Pas. Gib. 2a.
 — Julie, Vve, s. prof., Bel-Air 14.
 — Laure, ling.-tricot, F.-Courv. 4.
 — Laure, Vve, conc., Paix 60.
 — Léon, compt., Al.-M. Piag. 67.
 — Léon, grav., Pont 8.
 — Léop., encadr., N.-Droz 122.
 — Louis, dir. Banq. Féd. L. R. 48.
 — Louis, rem., Winkelried 89.
 — Louis, secr., Progrès 117.
 — Louise Vve, journal., Paix 75.
 — Lucien, nég. vins, J. Brandt 1.
 — Marcel, typogr., Succès 11a.
 — Marg., taill., Serre 43.
 — Marg. Vve, mén., Nord 161.
 — Marie, s. prof., Envers 32.
 — Marie, commis, J. Brandt 1.
 — Marie, mén., Serre 77.
 — Marie, Vve, mén., Industr. 6.
 — Mariette, commis, Serre 43.
 — Marthe, dem. mag., Paix 97.
 — Mme, régl., Puits 5.
 — Numa, régleur, Parc 88.
 — Paul, rem., Succès 11a.
 — Paul, remont., Côte 16.
 — Paul, termin., Parc 18.
 — Paul, horl. Nord 41.
 — Paul, emb., Doubs 125.

- Droz, Paul, rem., L. Rob. 88a.
 — Pierre, emp. gaz, F. Courv. 96.
 — Polybe, man., Ravin 9.
 — Rob., commis, Jac.-Brandt 1.
 — Suz., journ., T.-Allem. 75.
 — Tell, empl., Puits 5.
 — Will., horl. Serre 45.
 — Yvonne, dem. mag., Paix 75.
 — Zélim, rem., N. Droz 15.
 Droz-Balmer, Paul-Ami, magas.,
 Léopold-Robert 114.
 Droz-Beck, Fritz, boît., Sorb. 17.
 Droz-Berger, Madel., Stand 10.
 Droz-Calame, Fer., épïc., Charr. 29.
 Droz-Dubois, F., mén., N.-Droz 29.
 Droz-Dubois, Tell, rem., Parc 104.
 Droz-Durig, Chs, rem., Nord 45.
 Droz-Farinoli, P., boît., Charr. 64bis
 Droz-Favre, Alb., rem. et pos. rad.
 Numa Droz 135.
 Droz-Gentil, Paul, fac. postal,
 Serre 6.
 Droz-Godat, W., emball., Indust. 4.
 Droz-Huguenin, Juliette, pos. glace
 Doubs 159.
 — Oscar, emb., Doubs 159.
 Droz-Jaccard, Ges, empl. C. F. F.
 Nord 157.
 Droz-Luthy, Daniel, empl. tram.,
 Jaquet Droz 12.
 Droz-Maire, Lse, horl., Manège 19a.
 — Vve, mén., T.-Allemand 59.
 Droz-Montandon, Ed., fournitures,
 Léop. Robert 25 a.
 Droz-Pauli, Emile, dor., Parc 77.
 Droz-Rey, Paul, pol. et fin. b. o.,
 Progrès 129.
 Droz-Robert. César, Envers 32.
 — Jules Vve, rem., DI-J. Rich. 28.
 — Paul, grav., H.-de-Ville 6.
 Droz-Schaad, Alf., pivot., Parc 84.
 — Mme, sag-femme, Parc 84.
 Droz-Schwarzal, Georges, man.,
 Hôtel-dé-Ville 49.
 Droz & Hirt, fabr. cadr. émail,
 Fritz-Courvois. 24.
 Dubach, Arn., épïc., Bulles 2.
 — Aug. Vve, journ., T.-Allem. 83.
 — Fern., mach., Prévoy. 92.
 Dubail, Bertha, ébauch., Serre 67.
 Dubat, Ch.-Aug., pierres, Charr. 13
 Dubey, Ls, gde police, N. Dz 58.
 Dubi-Glatz, Ad., Vve, ménag.,
 Serre 20.
 Dubied, Alf., voyag., Paix 3.
 — Arn., rem., Charrière 31.
 — Chs, boîtier, Fleurs 32.
 — Emile, men., N. Droz 115.
 Dubied-Jutzi, Elise, Vve, ménag.,
 Nord 161.
 Dubler, Emile, rem., Progrès 95.
 — Jacob, man., Progrès 95.
 Dubochet, Ed., pr. banq., Pont 16.
 Dubois, Adèle, instit., Parc 22.
 — Adrien, commis, J.-Brandt 6.
 — Alb., horlog., Parc 17.
 — Alex., épïc., Ph.-H. Matt. 15.
 — Alex, man., DI-J. Richard 17.
 — Alfr., pivot., Serre 8.
 — Alb., assort., A.-M. Piag. 45.
 — Alb.-Pl, emboît., Balance 5.
 — Alcindor, ébauc., 12 Sept. 12.
 — Alex, fab. d'horl., Grenier 41g.
 — Alf, rem., Fr. Courv. 29a.
 — Alice, horlog., Combettes 4.
 — Alice, ress., Al.-M.-Piag. 45.
 — Aline, journ., Promenade 3.
 — Alix, emb., T. Allem. 99.
 — Ami, émaill., A.-M. Piag. 45.
 — Amicie, fin. b., Progrès 119.

- Dubois, Ang., obus, Chapelle 18.
 — Arn., man., Charrière 85.
 — Arth., cartonn., F. Courv. 20.
 — Berthe, taill., N. Droz 23.
 — Berthe, finis. boîtes, Prog. 49.
 — Bertha, pension, L.-Rob. 32.
 — Blulette, taill., Industrie 4.
 — Cam., imprim., Collège 4.
 — Chs, méc., T.-Allem., 107.
 — Chs, horlog., Nord 163.
 — Ch., méc., Charrière 33.
 — Chs, mécan., Sophie-Mairet 1.
 — Chs-H., méc., Balance 5.
 — Chs-Oscar, gérant, L. Rob. 35.
 — Edm., antiq., Numa Droz 90.
 — Edm., sertiss., Jaquet-Droz 52.
 — Ed., boît., Signal 10.
 — Edouard, rem., Grenier 39e.
 — Ed., boît., Signal 10.
 — Elise, régl., Parc 22.
 — Emile, fab. d'horl., D. Jrich. 27.
 — Emile, remont., Granges 11.
 — Emile, commis, Crétêts 77.
 — Emilie, Vve, repass. linge, Hôtel-de-Ville 17.
 — Emma, Vve, mén., N.-Droz 59.
 — Erica, munit., Bassets 2.
 — Ern., fab. d'horl., Doubs 1.
 — Ern., rem., Industrie 5.
 — Ern., fab. spir., Terreaux 33.
 — Eug., typogr., Nord 48.
 — Fanny, Beau-Site 1.
 — Fanny, mén., Parc 22.
 — Ferd., guill., T.-Allem. 3.
 — Franç., émaill., Paix 75.
 — Fritz, horl., Collège 6.
 — Fritz, horl., F. Courvoisier 21.
 — Fritz, échapp., Industrie 4.
 — Fritz, ressorts, S.-Mairet 3.
 — Fritz, rem., Nord 170.
 — Gabr., mén., Numa Droz 17.
- Dubois, Ges, remont., Cote 12.
 — Georges, rem., Rue Neuve 6.
 — Gges, cadrans, Indust. 2.
 — Gges, impr., Dl.-J. Richard 39, ménage Tilleuls 7.
 — Guill., rem., Ph.-H. Matt. 15.
 — G.-Arth., obus, Charrière 64.
 — G.-L., s. prof., Serre 9.
 — Hélène, coutur., D. Jrich. 17.
 — Hri., sertiss., Ronde 26.
 — Henri, comp., D. Jrich. 17.
 — Henri, techn., T. Allem. 99.
 — Hri, remont., T.-Allem. 15.
 — Hri, boîtier, T.-Allem. 105.
 — Herm., ferbl. Gibralt. 15.
 — Hortense, mén., N. Droz 91.
 — Ida, Vve, ménag., N. Dr. 18.
 — Irma, cout. Doubs 117.
 — Jacques, horl., Parc 89.
 — Jâmes, achev. Nord 155.
 — Jâmes, cab. dent., L.-Rob. 56, (mén.) Numa-Droz 11.
 — John, caiss. serv. ind., Conc. 5.
 — Jean, emb., Dr Kern 9.
 — Jeanne, poliss. D. Jrichard 17.
 — Jles., remont. Parc 5.
 — Jules, échapp., Crétêts 136.
 — Jules-Aug., horl., Moulins 10.
 — Jules, rem., Industrie 2.
 — Jules-Henri, épicer., N. Dr. 88.
 — Julie, mén., Chap. 12.
 — Julien, ressorts, Progr. 81.
 — Juliette, assort., A.-M. Piag. 45.
 — Just., s. prof., Serre 5.
 — Laure, Vve, s. prof. Fritz Courv. 21.
 — Léon, boît., N. Droz 58.
 — Léon, essay.-juré, Puits 1.
 — Léon, ress. Ph.-H.-Matth. 19.

- Dubois, Lina, Vve, clefs raq., Jac.-Brandt 4.
- Lina, Vve, Numa-Droz 53.
- Louis, brasel., Nord 161.
- Ls., remont. Buissons 21.
- Louis, Aug., Vve, mén. Doubs 117.
- Louise, taill., N. Droz 23.
- Lse, coutur., Gibraltar 15.
- Louise, cout. Paix 71.
- Luc., remont., Est 20.
- Lucien, prof. gymn., Jura 4.
- Marcel, magas., Promen. 32.
- Madel., régl., C.-Grieur. 31.
- Marg., s. prof. Di JeanRich. 17.
- Marg., taill. Nord 161.
- Marg., régleuse, Gren. 41g.
- Marg., aide, Ph.-H.-Matth. 15.
- Marg., instit., Ph.-H. Matt. 19.
- Marie, Vve, mén. N. Droz 17.
- Marie Vve, mén., F.-Courv. 8.
- Marthe, coutur., Moulins 10.
- Marthe, sertiss., Paix 75.
- Math. Mme, débriss., Côte 12.
- Math., s. prof., Charrière 64.
- Maurice, commis, T. Allem. 99.
- Maurice, commis, Doubs 151.
- Mélanie, s. prof., Moulins 10.
- M.-H., taill., T. Allem. 99.
- Nelly, commis, A.-M. Piag. 45.
- Nelly, empl., 1er-Mars 15bis.
- Oscar, élect. Progr. 5.
- Otto, obus, Serre 77.
- Paul, décollet., Numa Droz 75.
- Paul, boît. Progr. 49.
- Dubois, Paul, meunier, r. du Locle 22.
- Paul, échapp. Grenier 45a.
- Paul, pivot., Doubs 131.
- Paul, grav., Chap. 12.
- Paul, méc. élect. Doubs 61.
- Paul. employé, Serre 5.
- Polybe Vve, Doubs 29.
- René, maréch., Ronde 21a.
- Rob., fab. d'horl. Di Jean-Richard 17.
- Rob., rem., Concorde 10.
- Rose, commis, Collège 6.
- Sœurs, mercer. Paix 5.
- Sophie, obus, Moulins 10.
- Soph., débr. Parc 81.
- Sophie, rentière, Côte 18.
- Tell, remont, Al.-M. Piaget 45.
- Tell, émaill., Chapelle 21.
- Tell, Arist., rem. Combet. 17.
- Victor, f. d'horl., Paix 31.
- Violette, régl. Doubs 77.
- Vve, journ., Fr.-Courv. 8.
- Will.-A., fab. d'horl. D. Jrich. 17.
- Will, bijout., Doubs 61.
- Dubois-Beck, Chs, remonteur, Grenier 43e.
- Dubois-Béguelin, A., repr. N.-D. 41.
- Dubois-Biedermann, Edm., boît., Parc 71.
- Dubois-Borel, M.-A., régl., Bann. 2.
- Dubois-Calame, G.-L., nég. fers, Fr. Courv. 2.
- Dubois-Croisier, Amél., hyg. chev, Doubs 61.
- Dubois-Dubois, J., comm., Nord 41.
- Dubois-Gauthier, Ar., garn. d'anc. Temple-Allemand 81.
- Dubois-Hämerly, J., ach., Gren. 6.
- Dubois-Huguenin, J., rhab.-horlog. N.-Droz 41.
- Dubois-Huguenin, Paul-E., rem., Numa-Droz 23.

AU PROGRÈS, Tout l'Habillement

- Dubois-Jacot, Albert, démont,
Al.-M. Piaget 53.
- Dubois-Joly, Sam., régleur,
A.-M. Piaget 51.
- Dubois-Kuhne, Marc, Veuve,
Léop.-Rob. 78.
- Dubois-Lemrich, Ges., juge de
paix, Doubs 1.
- Dubois-Marchand, E., déc., Dbs 77.
- Dubois-Monnier, Jules, avocat,
Fr.-Courvoisier 2.
- Dubois-Muller, Paul, café-brass.,
Numa Droz 1.
- Dubois-Peseux, Ed., fab. d'horl.
Paix 31.
- Dubois-Peseux & Cie, fab. d'horl.
Paix 31.
- Dubois-Robert, A., rem., Fr.-C. 25.
- Dubois-Rognon, Gges, émailleur,
Nord 129.
- Dubois-Sandoz, Ul., Cote 12.
- Dubois-Schumacher, Vital, guill.,
Paix 127.
- Dubois-Sengstag, Vve, ém. N.-D. 12
- Dubois-Wirz, Chs., commis post.,
Doubs 119.
- Dubois-Zumstein, M., commis,
Doubs 151.
- Dubois & Junod, Fab., Labor.,
Sophie Mairet 1.
- Dubois & Cie, L., magas. blanc,
Léopold Robert 40.
- Duby-Mojon, Robert, voyageur,
Al.-M. Piaget 19.
- Ducaire, Jean, cordonn., Stand 6.
— Jean-Fçois, lég., 1er Mars 5.
- Ducateau, Aug., comm., N.-Dz 93.
- Duchêne, Jn fils, joaill. Dbs 159.
— Mme, ménag., Doubs 63.
- Ducommun, Adèle, poliss. boîtes,
Terreaux 10.
— Adèle, modes, Collège 11.
— Adolphe, grav. Serre 18.
— Adr., concierg., P. H.-de-V. 5.
- Ducommun, Alb., obus, Serre 32.
— Alb., rem., Serre 2.
— Alb., remont., Epargne 18.
— Alc., empl. Parc 80.
— Alf., faïences, Léop.-Rob. 4.
— Alf., démont., Fleurs 16.
— Alice, ménag. Ronde 37.
— André, commis post., David-
P.-Bourquin 9.
— André, pend., Nord 161.
— Antoinette, Terreaux 1.
— Ant. Vve, s. prof., Tourelles 45.
— Arn., représ., Léop.-Rob. 144.
— Arth., électric., Collège 52.
— Berth., sertiss. Grenier 41f.
— Bl., commis, Nord 89.
— Cam., ébauches, Bassets 2.
— Cam., secr., Retraite 6.
— Carol., Vve, s. prof. Fleurs 26.
— Car., mén., T. Allem. 49.
— Céc., finiss. b., Conc. 7.
— Chs., chef sertiss., L.-Rob. 46.
— Chs, cantonn., Ronde 37.
— Chs, manœuv., Collège 81.
— Chs., ress., Sorb. 13.
— Chs, remont., N. Droz 155.
— Chs, échapp., N. Droz 141.
— Chs., Aimé, fab. boît. or.
Léop.-Rob. 70.
— Clara, dem. mag., Parc 107.
— Const., remont. Pestalozzi 2.
— Ed., empl. gaz, Granges 12.
— Ed., manœuv., Ronde 20.
— Elisa, Paix 41.
— Elisa Vve, mén., Parc 47.
— Emile, man., Valanv. 6.
— Emilie, commis, D. P. Bourq. 9.
— Emma, mén., Progrès 18.

- Ducommun, Fanny, commis,
Numa Droz 16.
- Frida, ménag., Ronde 20.
 - Fritz, ess. juré, Buissons 9.
 - Fritz, ébauch., Combettes 17.
 - Fritz, fab. horl., Terreaux 4a.
 - Fritz, rem. D. P. Bourq. 9.
 - Gabr., commis, Est 18.
 - Gast., man., Sorbiers 19.
 - Georg., secrets, Serre 105.
 - Ges, pivot., J.-Droz 8.
 - G., & C., fab. b. or. Al.-M.-P. 54
 - Hélène, inst., C. Grieurin 5.
 - Hena, ébauches, Paix 41.
 - Henri, boît., Est 18.
 - Hri, nég. caoutc., Pl. Neuve 6.
 - Hri., caoutch., Léop.-Rob. 37.
 - Henri, remont., Nord 155.
 - Hri, Vve, mén., Serre 39.
 - Hri, Vve, mén., L.-Rob. 46.
 - Herc., commiss. H.-de-V. 33.
 - Jacq., fournit., Serre 3.
 - Jämes, Vve, mén. Paix 3.
 - Jämes-H., rep., F.-Courv. 29a.
 - James, Vve, mén., N.-Droz 16.
 - Jeanne, journ., Fr.-Courv. 58a.
 - Jul., rem., 12 Septembre 12.
 - Jules, rem. Doubs 145.
 - Jules-Ern., fils, posag. glaces,
Parc 21.
 - Jul.-Ern., pos. glac., Nord 11.
 - Jles-Hri, remont., Nord 11.
 - Julien, décollet., Comm. 123.
 - Julien, fab. d'horl. Crétêts 69.
 - Just., s. prof. Parc 80.
 - Julien, horl., N. Droz 45.
 - Laure, mén., Pl. d'Armes 4.
 - Léa, taill. Fleurs 16.
 - Léon, manœuv., Fleurs 32.
 - Léon, facteur, Parc 80.
 - Léon, horl. pos. cad., Fleurs 8.
 - Léonie, modiste, Est 18.
 - Louis, dessin., Emancip. 47.
 - Louis, repass. 12 Sept. 8.
- Ducommun, Louis-Alb., café-brass.
Al.-M. Piaget 1.
- Louis, Paix 1.
 - Lucie, commis, Concorde 7.
 - Lucie, mén. Parc 80.
 - Marc, commis, Temp.-All. 71.
 - Marcel, mécan., Nord 66.
 - Marcel, voyag., Léop. Rob. 4.
 - Marg., tailleuse, Paix 3.
 - Maria, Vve, mén., Dr Kern 7.
 - Marie-L., mén., Pl. d'Armes 2.
 - Mariette, commis, Parc 16.
 - Mel., ménag., Paix 41.
 - Numa, sertiss., N.-Droz 148.
 - Numa Vve, sertiss., Industr. 5.
 - Paul, repass. Nord 43.
 - Paul, émaill., 12 Sept. 8.
 - Paul, mécanic., Stand 8.
 - Paul, fais. d'étamp., Grenier 2.
 - Paul-Ed., emb., Paix 81.
 - Pl.-Ele, boît., Pont 8.
 - P. Vve, ménag., Est 16.
 - René, émaill., L.-Robert 2.
 - René, fils, commis, C.-Gr. 5.
 - Rosa Vve, mén., Jac.-Bdt 133.
 - Rosa, Vve, mde lég., Fleurs 15
 - Ruth, régl. Est 16.
 - Sophie, journ., p. d'Armes 4.
 - Suz., école enf., Parc 14.
 - Suzanne, régl. D. P. Bourq. 9.
 - Ulysse, rem. Nord 13.
 - Ulysse, Vve, mén. D. P.
Bourq. 9.
 - Walt, fils, essay. juré, N. Dr. 51.
 - Will., rem., Serre 10.
- Ducommun-Aubert, Mme, C.
Grieur 5.
- Ducommun-Billon, Marie, Vve,
ménag. Parc 16.
- Ducommun-dit-Boudry, Jles., rent.
Numa Droz 67.

ACHETEZ LES MEUBLES PROGRÈS

- Ducommun-Huguenin, J., achev.,
boît., Doubs 125.
- Ducommun-Lassueur, Fanny, s.
profes. Léop.-Rob. 78.
- Ducommun-Muller, A., nég., horl.,
Serre 7 bis.
- Ducommun-Nuding, Ges, fab. b.
or, Numa Droz 73.
- Ducommun-Pécaut, Just., doreur,
Gren. 41f.
- Ducommun-Racine, Louis, rem.,
Paix 107.
- Ducommun-Robert, Ges, fab. boît.
plaqué or, T.-All. 31.
— Jles., rentier, Grenier 20.
— Pl., émaill. J.-Droz 60.
- Ducommun-Schaffroth, Walter,
rem., Est 18.
- Ducommun & Gœring, fab. d'horl.
Nord 111.
- Dufaux, Gges. commis, A.-M.-
Piaget 29.
— Ls-Phil., s. prof., Terr. 6.
- Dumont, Alb., horl., Progrès 135.
— Alf., rem. Numa Droz 1.
— Arn., rem., Sorbiers 21.
— Arn., plant., échapp., Jardin. 11
— A., fils, ft. d'outils, Cr. Ross. 11.
— Chs., m. coiff. Léop. Rob. 12,
(ménage) Parc 15.
— Chs., horlog., Léop. Rob. 49.
— Ed. Vve, rep. ling., Prog. 83.
— E. Mme, Banneret 4.
— Ges., remont. Granges 6.
— Hélène, empl., Progrès 83.
— Jeanne, ménag. Serre 7.
— Ls, remont. Fr. Courv. 46.
— Louis, bijout., Bann. 4.
— Louis, fils, boît., Fr. Courv. 46.
— Lucie, s. prof. Indust. 2, *
- Dumont, Mlle, glaces, Chapelle 4.
— Paul, ft. d'outils, Cr. Ross. 11.
— Rosa, Vve, journ. C. Grieur. 35.
— Théod., f. outils, Ravin 17.
— Willy, empl. mag., Parc 98.
- Dumont & Cie, bij-méd., Bann. 4.
- Dunand, Pierre, comm. Terr. 17.
- Dunki, Jac., menuis., Parc 84.
- Dunnenberg, Alfr., ferbl. Coll. 10.
— Chs., ferbl., Collège 10.
— Fritz, m. ferblant. Collège 10.
— Jean, serrur. 1er Mars 12a.
- Dúpan, André, rem., N.-Droz 148.
— Henri, remont., Nord 174.
— Htte., aiguil. Balance 14.
— Léon, chef-méc., Collège 43.
— Lse., Vve, mén., Balance 14.
— Paul fils, commis, Balanc. 14.
— Pierre, commiss. Léop.-R. 17a.
- Duperret, Aug., emb., Cure 7.
— Lucie, Vve, ling., Balance 6.
— Marie, débris, Doubs 141.
— Pl., remont. Doubs 141.
- Dupin, Léa, Vve, ouv. fab. Paix 57
— Léon, empl. gaz, Serre 9.
— Marthe, taill., Serre 9.
- Duplain, Ami-F., inst., Comm. 143.
- Duplex, atelier mec., Paix 3 bis.
- Dupré, Ls., man. Fr. Courv. 43.
- Dupuis, Hélène, mén., Parc 78a.
- Durand, Ed., journ., Ronde 41.
- Duret, Alf., mécanic. N. Droz 167.
- Durig, Bertrand, boul., Prog. 101.
— Emile, boît., Nord 41.
— Ernest, obus, Paix 57.
— Fritz, remont. Moulins 4.
— Hélène, ménag., Numa Droz 15.
— Henri, emboît., Nord 45.
— Juliette, taill., Nord 41.
— Louisa, adouciss., Ronde 15.
— Math., repas. linge, Est 16.
— René, empl., Loge 6.

- Duscher, Alb., serrur. Manège 22.
 — Anna, mén., Ronde 26.
 — Jean, man. Parc 19.
 — Jeanne, débris, Parc 19.
 — Marie, lessive, Granges 14.
 Durin, Jlia, s. prof., L.-Rob. 112.
 Durussel, Ed., compt., Nord 171.
 Dürst, Jacob, jard. Loge 11.
 Dursteler-Ledermann, E., comm.
 bière, eaux gaz., Crétêts 85.
 Durr, Eug., Vve, mén., Nord 68.
 Dutertre, Alice, cadr., Fleurs 18.
 — Marg., cadrans, Fleurs 18.
 — Ros., Vve, mén., Fleurs 18.
 Duvanel, Alb., mécan., Parc 9.
 — César, perc. ann., r. Hôtel de
 Ville 6.
 — James, repasseur, r. Temple
 Allemand 109.
 — Juliette, journ., Rocher 3.
 — Math., finiss. boîtes or, r. du
 Grenier 41.
 — Pl., compt., Est 14.
 — Phill., rem., Nord 151.
 Duvoisin, Adrienne, ling., Parc 66.
 — Cécile, mén. Numa-Droz 16.
 — Const., blanch., L.-Robert 61.
 — Emma, mén., Parc 66.
 — Emma, Mme, mén., Puits 3.
 — Jeanne, commis, L.-Robert 46.
 — John, emboît. Pont 13.
 — Joseph, Vve, ménagère, rue
 Numa Droz 16.
 — Louis, guill., G. Dufour 4.
 — Nadine, horlog., Puits 3.
 Duvoisin-Grandjean, cammionn..
 Al.-M. Piaget 81.

E

- Eberhard, Gges, fab. d'horlogerie,
 Léop.-Robert 73.
 — Jeanne, Vve, aig., r. Neuve 12.
 — Léon, rem., Paix 9.
 — Paul, émaill., Parc 1.
 — & Co, fab. d'horl. L.-Rob. 73a.
 Eberhardt, A., empl. gaz, Valanv. 6.
 — Chs., pend. Comm. 119.
 — Léa, s. prof., Parc 88.
 — Léon, remont., Paix 9.
 — Paul, dégross., Paix 3bis.
 Eberlé, Maurice, fabric. d'horlog.,
 Place d'Armes 1.
 Eberli, Ant., décalq., Paix 45.
 Eberta, Ant., gyps., Serre 105.
 Ecabert, Eug., rem., N. Droz 19.
 — Jos., horl., Progrès 129.
 — Mar., rem., N. Droz 19.
 — Sylvain, échapp. T. de Ran 25.
 Eckhardt, Ges, commis, T.-All. 63.
 Eckert, Alf., commis, F.-Courv. 5.
 — Berthe, aide, Rocher 2.
 — Ch., horl., Doubs 101.
 — Emma, commis, Rocher 2.
 — Gges, méc., Promenade 17.
 — Ges., Fréd., m. cordon. Roch. 2.
 Ecole d'hol. & méc. Prog. 38&38bis
 Ecole de Langues, méth. Berlitz
 Balance 10.
 Ecole supérieure de Commerce,
 1er Août 33.
 Ecole supérieure des Jeunes filles
 Marché 18.
 Eder, Clara, aig. Nord 64.
 — Elise Vve, blanch., Nord 64.
 — Olga, commis, Paix 81.
 Egé, Chs., graveur, Parc 100.
 — Henriette, mén., N. Droz 17.
 — Jules, rem., N.-Droz 122.

AU PROGRÈS, Tout l'Ameublement

- Eggenschwyler, F., taill., Roch. 21.
 Egenter, Vera, s. prof., Paix 51.
 Egger, Chs., perc. ann. H.-de-Ville 6.
 — G., fact. post., Ph.-Henri Matthey 21.
 — Jean, cuvett. Soph.-Mairet 4.
 — Jean, fils, ébéniste, Sophie Mairet 4.
 — Marg., empl., D. Jrichard 15.
 — Pierre, rem., Crêt 7.
 Eggimann, Ant., mén., Nord 64.
 — Berthe, commis, Nord 64.
 — Claire, régl. Nord 64.
 — Emile, méc., Numa Droz 102.
 — Jles., fabr. d'horl. Collège 7.
 — Marc-Ed., boît., Serre 81.
 — Math., journ., Numa Droz 102.
 — Rob., prof., Al.-M. Piag. 79.
 — Walter, commis, Grenier 41e.
 Eggimann-Mauley, Ed., m. de b. Serre 81.
 Eggimann & Cie, Ed. fab. boîtes or, Serre 61.
 Egglar, Fritz, repr., N.-Droz 98.
 — Pre., Vve, mén. N.-Droz 98.
 Eggli, Fritz, fromager, Paix 61.
 Eglise cathol. rom., T.-Allem. 24.
 — des Adventistes, T.-Allem. 37.
 — évangélique, N. Droz 36a.
 — indépend. Progrès 24.
 Ehrensperger, Elisabeth, empl., Envers 37.
 Ehrensperger, Henri, sert. Parc 65.
 Eichenbaum, Salomon, munitions, N. Droz 2.
 Eichenberger, Alice, com., Tour. 23.
 — Arth., commis, Tourelles 23.
 — Gottfr., commis, Parc 43.
 — Hélène, ling. Tourelles 23.
 Eicher, Arn., man., Doubs 153.
 Eigeldinger, Am., rég., pl. Neuve 2.
 — André fils, f. d'horl., Paix 129.
 — Jacq., fab. d'horl., Pl. Neuve 2, bureau Léop. Rob. 66.
 Eigeldinger-Rickel, A., fabr., horl., Bois-Gentil 9.
 Eigenheer, A., méc. 1er Mars 16a.
 — Albert, gérant, N.-Droz 47.
 — Emile, m. serr. N. Droz 7.
 — Ern., adj. arch. comm., Nord 43.
 Eimann, Ed., horl.-pend., J.-Dz 41.
 — Ed., décoll., Crêt 2.
 — Gges, remont., Nord 167.
 — Georg., régleur, Jaq.-Droz 41.
 Elias, Charles, mécan., Jardin 9.
 Ellenberg, Ern., fact., Gibral. 5.
 Emmenegger, Georges, charpent., Winkelried 89.
 Emery, Adr., rem., Progrès 9.
 — Adr., creus. cad., F.-Courv. 24b.
 — André, étud., Progrès 53.
 — Chs., grav. Progrès 97.
 — Eug., commis, D.-P. Bourq. 21.
 — Gaston, ress., Industr. 9.
 — Jean, archit., Progrès 53.
 — John, émail., Numa Droz 4.
 — Marie, mén., Industrie 9.
 — Math., ébauch., Industrie 9.
 — Paul, commis, Progrès 53.
 — René, commis, Succès 11a.
 — Rob., él. mission, Progrès 53.
 — Ulysse, past. Progrès 53.
 Engdahl, N. P. remont. Parc 130.
 Engel, Albert, déc.-etamp. Paix 7.
 Engelhard, Jac., taill. Promen. 14.
 Engeli, Fr., prof., lang., N.-Dz 19.
 Enggist, Arm., mécan., Stand 10.
 Epenoy-Marchand, Jos., remont., Nord 169.
 Eperon, Alice, s. prof., Parc 89.
 Epitiaux, Chs, obus, DI-J. Rich. 18.
 Erahrdt, Rosa Vve, mén., Gren. 22.

- Erard, Ach., épicerie, T. Allem. 21.
 — Alf., boît. L.-Rob. 132.
 — A., Vve ébauc. Progrès 89a.
 — Anna, taill., Industrie 22.
 — Arn., rem. T. Allem. 109.
 — Cécile, pol. boît., Progrès 89a.
 — Cés., rem. Versoix 9.
 — Cyrille, achev., Grenier 41h.
 — Jeanne, rég. Serre 71.
 — Marc, remont. Ronde 25 et 27.
 — Numa, commis, Moulins 5.
 — Pauline, Vve, mén., Paix 95.
- Erard-Jernbourquin, Aug., rem.,
 Numa Droz 111.
- Erath, Marie, ménag. Indust. 21.
- Erb, Suz., adouc., H.-de-Ville 31.
- Erb-Zahnd, Ida, mén. Parc 100.
- Erhardt, Eug., conf.-pât. Puits 1.
- Erl, Jules, rem., F.-Courv. 43.
- Erler, Alice, coiff., Doubs 75.
 — Ed., emb. Paix 43.
 — Htte., finiss. b. or., Parc 46.
- Erler-Guermann, Ed., horlog.,
 Doubs 75.
- Ermatinger, Albert, camionneur,
 Numa-Droz 94.
- Erné, Hulda, s. prof. Crétêts 73.
 — Jules, commis, Crétêts 73.
- Erné-Moor, Jean, procur. banque,
 Crétêts 73.
- Erni-Graff, Ern., serrur. Nord 39.
- Ernst, Edm., pivot. Vieux Patr. 141
 — Maur., man., Bulles 6.
- Erny, Ant., représ., Grenier 12.
- Estoppey, Fréd., men., Charr. 45.
- Etabliss. métall. de Vienne (Isère)
 Serre 40.
- Etablissements Jules Perrenoud &
 Co. S. A., meubles, Serre 65.
- Etevenard, Irma, ellips. L. Rob. 16.
 — Paul, boît. L.-Rob. 16.
- Etienne, Ach., Vve, directr. Ma-
 nège 11.
 — Adol., grav. guill., Parc 81.
 — Albert, encaiss., Jardinets 19.
 — André, représ., Nord 61.
 — Anna, mén., Promenade 19.
 — Arth., horl. N.-Droz 94.
 — Aug., colport., Terreaux 14.
 — Aug.-Ed., man., Bassets 68.
 — Camille, rem. Jardinets 25.
 — Ch., boîtier, r. Neuve 5.
 — Edouard, comm. Jardinets 19.
 — Emile, repass. Nord 129.
 — Ele-Ern., boît. Ph.-Hri M. 31.
 — Emma, paillon. Bassets 68.
 — Fritz-Atal, empl. post. Prom. 15
 — Gér., graveur, Parc 81.
 — Henri, man., Parc 1.
 — Hri-Ls, empl. comm., Fr.-C. 25.
 — Jâmes, régl. Serre 71.
 — Jeanne, ébauch., Concorde 10.
 — Julia, poliss. b. or. Jard. 19.
 — Ls., Ern., commis, Nord 170.
 — Lse, régl. T. Allem. 85.
 — Marius, boîtier, N.-Droz 37.
 — Paul, remont. Jardin. 25.
 — Paul, rem., Pont 34.
- Etzensberger, Emile, mécanicien,
 Jaq.-Droz 13, (mén.) B.-Site 1.
- Evard, A., peint., D.-P. Bourq. 3.
 — Blanche, cadrans, Paix 77.
 — Céc., Vve. empl. Collège 19.
 — Ch., grav. Nord 13.
 — Chs, magas., 22 Cantons 40.

- Evard Darc., compt. comm., Nd 50.
 — Edm., typog. Comm. 137.
 — Ern., horl., Jaquet-Droz 24.
 — Ida Vve, ménag., Puits 9.
 — Léon, remont., Moulins 4.
 — Léonie, ménag., Charrière 21.
 — Math., serv. F.-Courv. 24.
 — Numa, pivot., Jaq.-Droz 24.
 — Pl., représent. J.-Brandt 1.
 — Paul, typographe, Paix 77.
 — Robert, épicerie, Grenier 2.
 — Sophie, horlog. Nord 159.
 — Sophie, mén., Charrière 13.
 Evard-Perret, Jean, L.-Rob. 142.
 — Louis, remont., Nord 169.
 Evard-Robert, Emma, Vve, mén.,
 Numa-Droz 49.
 Evard-Sagne, Mme, D.-P. Bourq. 3
 Eymann, Adr., compt., Nord 147.
 — Alb., grav. Nord 108.
 — Bl., ébauches, Doubs 157.
 — Chs, empl., comm., Nord 159.
 — frères, cadr. émail, Ronde 22.
 — Fritz, gérant, coopérat. Jard. 7
 — Hri, comptable, Nord 110.
 — Jean, boît. Parc 85.
 — Johann, s. prof. Paix 25.
 — Laure, Vve, ménag. Doubs 157
 — Laure et Emma, peint. cadrans
 Ronde 22.
 — Louis, rem., N. Droz 88.
 — L., repass. linge, Retraite 12.

F

- Fabiani, Jean, ciment. Industr. 30.
 Fabre, Maur., grav. Industrie 21.
 Fabrique l'Auréole, Paix 133.
 Fabrique Election (S. A.) Paix 153
 155 et 157, bureau 152.
 — Energia, petite méc., Parc 41.
 Fabrique Electa, J. Brandt 61.
 — Juvenia, Paix 101.
 — d'horlogerie Movado, Parc 117
 — Nation. de spir., (S.A.) Pont 8-10
 — Suisse de balanciers, Serre 15.
 — de boîtes de montres or, succ.
 de F. Perret et Co. (S. A.)
 Doubs 85.
 — de ressorts, Le Soleil, Repos 7
 — de Savon, Croix-Fédérale (S. A.)
 Puits 11.
 — de la Charrière, Charr. 22.
 — « La Fantaisie » S. A., glaces de
 montres, Progrès 163.
 — suisse de tarauds Exclusif S.A.
 J. Droz 43.
 — suisse d'outils d'horlog. S. A.
 Iris, T. Allem. 7.
 — Axa, décoll. J. Droz 49.
 — Géo, mécan. J. Brandt 130.
 — Nationale S. A. décoll. Est 29.
 — de bracelets Agnan, Nord 62.
 — Nora, us. décoll., H.-de-V. 21c.
 — Verduna, us. décoll. H.-d.-V. 21c
 Fabry, Eug., représ. Doubs 145.
 — Hri., représent. Doubs 145.
 — Ls, horl. Doubs 145.
 Facelli, Maur. peint.-gyps. Génér.
 Dufour 10.
 Faes, Maria, mén., N. Droz 35.
 Fahrner, Alice, finiss. b. or. Gren. 43d.
 — Chs., boît. Combe-Grieurin 15
 — Osc., boît. Numa Droz 144.
 Fahrni, Alb., méc. Indust. 9.
 — Arth., m. couvr. Puits 29.
 — Chs., ferbl. Fritz-Courvois. 62.
 — Christ, m. couvr. Fr. Courv. 62.
 — Fritz, pierr. Indust. 9.
 — Paul, couvr. Fritz-Courvois. 62
 Fahrny, Arm., remont. N. Droz 154.
 — Berthe. obus, Crêt 20.
 Faigaux, Chs, mécan., Serre 43.
 Faigaux-Kœhli, Arn., Serre 43.

- Faipot, J., ver. fant. Progr. 115.
- Faivre, Angèle, Vve, cadr. métal, Crêt 7.
- Ang. Vve, cadrans, Crêt 24.
- Bthe Mme, dor. r., Comm. 117.
- Em., cordonn. Progrès 67.
- Georges, rem., Comm. 137.
- Julie, ouv. fab. Parc 19.
- Léon, commiss. Pl. d'Armes 2.
- Lse, empl. mag., H.-de-V. 42.
- Rosa, Vve, mén., Nord 127.
- Z., nickel., Commerce 117.
- Faivret, Alfr. Vve, émail., Paix 55.
- Jean, mécan., Paix 55.
- Marc fils, émail., Paix 55.
- Walth, peint. s. ém. Parc 44.
- Falbriard, Chs., horl. Jaq. Droz 45
- Faller, Emile, techn. A.-M. Piag. 81.
- Fallet, Albert, horl., Promen. 12a.
- Alc., caviste, H.-de-Ville 31.
- Aline, démont., Progrès 41.
- Ern., emb. Tourelles 35.
- Ida Vve, mén., Montag. 38e.
- Louis-Ed., m. grav. Mont. 38c.
- Marie, mén., Progrès 11.
- Mles, pos. glaces, P. H. Matt 17.
- Pl., échappem. Numa Droz 84.
- Fallot, Ese Vve, mén., Prog. 117a
- Ges., s. prof., Progrès 115a.
- Fankhauser, Arn., secr. or, Parc 28.
- Arn., mécan. Progrès 8.
- David, s. pr. Ph.-Hri Matthey 19.
- Ed., ann. N.-Droz 90.
- Jules, boît., Ph.-Hri Matt 19.
- Jules, rem., Parc 28.
- L., pend. Comm. 139.
- Marie, pol. b. or, Parc 28.
- Nelly, taill., Parc 28.
- Fankauser-Calame, Ern., remont., Doubs 5.
- Fappoli, Gasp., maç., 12 Sept. 6.
- Farine, Gges, achev., J.-Droz 6a.
- Henri, rem., Jaquet-Droz 6a.
- Hri-Jles, repass. Est 22.
- Julia, empl. téléph. Marché 4.
- Marie, aig., Est 22.
- Marthe, pos. glaces, Parc 78a.
- Farine-Beuchat, Jules, rhab. boît., N. Droz 124.
- Farine-Girardbille, boîtes or fant., Numa Droz 124.
- Farinoli, Elv., Vve, journ., N. Droz 43
- Ele, ferbl., (atel.) Jaq.-Droz 14a mén. Envers 14.
- Flora, ménag., Ronde 19.
- Farlochetti, Prre, vitrier, Parc 86.
- Pierre, verres vitres, Parc 96.
- Faranzi, Rosina, Promenade 34.
- Farny, Ele, prof., Place Neuve 6.
- Farque, Fçois, conc., N.-Droz 169.
- Farrer, Chs. tapiss., Serre 98.
- Fritz, camion., Serre 98.
- Ida, mén., Serre 98.
- Marthe, tailleuse, Serre 98.
- Fäs, Jacob, allum., Progrès 99.
- Fass, Charles, coiff., D. J. Rich. 43.
- Fasnacht, Alb., cadrans, Serre 6.
- Alb., pivot., Industr. 1.
- Alice, cout., Paix 73.
- Arth. Vve, horl., Paix 73.
- Emile, com., Nord 175.
- Gust., emp. tram, N.-Droz 115.
- Théod., commis, Grenier 43e.
- Fath, Chs, horl., Doubs 121.
- Emma, finis. b. or, D.-P. Bourq. 11
- Fath-Lory, Ls, fab. secr., D. K. 5.
- Fatta, Vict., emb., Doubs 135.
- Fatton, Ern., rem., Crêt 2.
- Esther, fruits et lég., r. Neuve 10
- Faure, Aug., mag., N. Droz 25.

FAITES VOS ACHATS AU PROGRÈS

- Fauser, Fritz, man., L. Rob. 132
 — Jtte, Mme, horl. Pont 19.
 Fauz, Thér., commiss. Prom. 34.
 Favarger, Chs, méc. Doubs 101.
 — Georges, graveur, Doubs 101.
 — Jtte, ménag. Doubs 101.
 Favarger-Dubois, Chs, m. grav.,
 Doubs 101.
 Favez, Arm., doreuse, Buiss. 11.
 — Dd, ag. police, Buissons 11.
 Favre, Alex., Dr-médec., Rocher 15.
 — Alb., magas., Fleurs 16.
 — André, boît., Nord 119-121.
 — Ang., horlog. Moulins 3.
 — Bernard, horlog., Parc 11.
 — B., man. Puits 5.
 — Berthe, horl., Parc 62.
 — Camille, man., Puits 15.
 — Chs, pierr., Promenade 6.
 — Ch.-Ele, rem. Moulins 3.
 — Clément, ouv. fab., L.-Rob. 62.
 — Ed., gendarme, H.-de-Vie 23.
 — Edouard, rem., 12 Sept. 12.
 — Ele, visit. douanes, T.-Allem. 37.
 — Fcis, remont. Nord 73.
 — Gabriel, obus, Nord 13.
 — Gges, remont. Numa-Droz 109.
 — Gges, fab. b. or, Nord 119-121.
 — Gges, rem., Nord 153.
 — Gust., man., Paix 77.
 — Henri, man. Parc 67.
 — Henri, s. prof., Progrès 97.
 — Jâmes, boît. Ph.-Hri-Matth. 7.
 — Jeanne, rep. ling. Puits 5.
 — Jules, grav., Jaq.-Dr. 50.
 — Jules, rem., N. Droz 109.
 — Jules, pierr., Fr.-Courv. 29 a.
 — Jules-Henri, rem., Nord 47.
 — Jules, s. chef quai, Progr. 103.
 — Juliette, cout., Léop.-Rob. 62.
 Favre, Léon, régl., T. Allem. 39.
 — Léon, manoeuv., Parc 83.
 — Ls, empl. contrôle, Serre 58.
 — Louis, emb. Industrie 1.
 — Ls, remont., Jac.-Brandt 8.
 — Lse, Vve, mén., Puits 20.
 — Lse, empl., J. Brand 125.
 — Lucie, inst., Crêt 8.
 — Marcel, munit.; Fr.-Courv. 36a.
 — Marg., compt. Parc 62.
 — Marthe, régleuse, N.-Droz 132,
 — Maurice, boît., Nord 119-121
 — Maurice, grav., Industrie 21.
 — Maxim., ébauch., Serre 67.
 — Nadine, commiss, Parc 62.
 — Numa, pivot. Paix 111.
 — Paul, conc., Serre 58.
 — Paul, buffet gare, Crêt 31.
 — Ruth, régl., 12 Sept. 12.
 — Will., boîtier, Industrie 13.
 Favre-Bulle, Adr., compt., Temple
 Allemand 81.
 — Fritz, échapp.-bas., Crêt 8.
 — Giroud, Numa-Droz 36a.
 — Lucien, inst., Parc 28.
 — Paul, rem., Hôtel-de-Ville 42.
 Favre-Daum, Raoul, empl. C. F. F.,
 Léopold Robert 62.
 Favre-Droz, Edm., bur. placem.,
 D.-J.-Rich. 43.
 Favre-Hirt, Arm., rem., Parc 102.
 Favre-Mairet, Ern., grav. Dbs 119.
 Favre-Monnier, Ar., boît. Moul. 7.
 Favre-Morel, J, Vve, mén., Parc 62
 Favre & Perret, fab. boîtes or
 Nord 119-121.
 Favret-Baur, J., grav.. Chapelle 9.
 Federici, Mart., mod., S.-Mair. 12.
 Fehlmann, G., empl, Promen. 6.
 — Hri Vve, pign., Promenade 6.
 — Marg., empl., Promenade 6.
 Fehr, Arm., guilloch., Av. Bille 8.
 — Chs, émaill., Charr. 51.
 — Elisa, Vve, mén. Av. Bille 8.
 — Eug., secrétaire au contrôle,
 Arbres 84.
 — Eug. Mme, tricot., Arbres 84.

- Fehr, frères, fab. cadr., Stand 6.
 — frères, grav., 1er Mars 12.
 — Hri, dégross. Av. Bille 8.
 — Léon, m. grav., 1er Mars 12.
 — Marc-A., tapiss., Puits 9.
 Fehr-Etienne, Arn., grav. T.-A. 53
 — Hél., taill. Tple-Allemand 35.
 Fehr-Matthey, A., guillocheur,
 Al.-M. Piaget 19.
 Fehrenbach-Schlotthauber, Th.,
 fab. d'horl., Parc 18.
 Feil, Gges, tonnel., Parc 9 ter.
 Feissly, M., mod. Ph.-Hri Matt. 8
 — Pre, commis, P. H. Matt. 8.
 — Sam., proc. banq. P.-H. Matt. 8
 Feisst, Gust., mag. T.-Allemand 105.
 Feldmayer, Dina, Vve, ménag.,
 r. des Bois 10.
 Feller, Christ, cave alim. F.-Courv.
 5 et 7.
 — Elise, comest.-prim., L. Rob. 9
 — Emile, boît., Sophie-Mairet 18.
 — Jacob, bûch, H. de Ville 59.
 — Jac., man., Chapelle 13.
 Fellhauer, Arn., serrur.-électr.
 Buissons 7.
 — Chs, serrur. Buissons 9.
 — Fréd., serrur. Numa-Droz 129.
 — & Cie, serrur.-électr., Parc 8.
 Fellmann, Ele, mag. coiff., Numa
 Droz 105.
 Fer, Henri, industr., J. Brandt 6.
 Fernbach, M., dem. mag., J.-Droz 6.
 — Valent., rep. linge, J.-Droz 6.
 Ferner, E., obus, N. Droz 45.
 Ferrari, Ines. obus, Fleurs 14.
 — Marcel, maçon, Char. 21a.
 Ferrat, Ant., commis, Progrès 59.
 — Will., rem., Progrès 59.
 Ferrat-Nardin, Marie, modes,
 rue Neuve 11.
 — Paul, remont., r. Neuve 11.
 Ferrier, Alb., boît. Parc 48.
 — Alex., ouv. fab., Léop.-Rob. 130.
 — Angelo, rem., Bass. 62.
 — Hélène, ressorts, Bassets 62.
 — Henri, technic., Parc 9.
 — Jules, décalq., Bassets 62.
 — Paul, remont. Nord 175.
 Ferrier-Ecabert, Arnold, manœuv.,
 Temp. Allem. 13.
 Ferté, A. Vve, g. mal., F.-Courv. 17.
 Fesselet, Const., man. Paix 69.
 Fête, Gges, rem. Tple-Allemand 111.
 Fetterlé, Ed., m. ferbl., 1er Mars 14c
 — Ges ferbl., 1er Mars 14c.
 — Ed. & fils, ferbl., Versoix 7a.
 — Jules, fab. d'horl., Parc 69.
 Fetzer, Justin, couvr. Gibral. 5a.
 Feutz, Barbera, journ., Progr. 93.
 — Bertha, commis. Bois 6.
 — Fritz, grav., Boucherie 6.
 — Gges, domest., Serre 55.
 — Hri, bûcher., r. des Bois 6.
 — Marie, Vve, journ., L.-Rob. 43d.
 Feutz-Jaggi, Chs, hôtelier, Hôtel-
 de-Ville 16.
 Feuille d'Avis, D. JeanRich. 39.
 Feuillerat, Jean, maç. Indust. 24.
 Feuvrier, Aug., man., Succès 11a.
 — Espérance, Succès 11a.
 Février, Emma, poliss., Indust. 28.
 — Eugénie, empl., Terreaux 16.
 — Marie, dem. mag., L.-Rob. 59.
 Fiechter, Lse Vve, ling., Progr. 18
 Fiedler, Aug.-G., lith., T.-All. 144,
 mén., Tourelles 23.
 — Gust., commis, Tourelles 25.
 Filleux, Chs, guilloch., Paix 74.
 Finkboner-Perret, Alb., dir. tram,
 Serre 22.
 Fioroni, Ang., menuis., Indust. 14.
 Fiscalini, Phil., maçon, L.-Rob. 84.
 Fischer, Ant., journ., Fleurs 13.

AU PROGRÈS, Tout l'Habillement

- Fischer, Arn. Vve, s. prof. Parc 122.
 — Arm., rem., Numa Droz 53.
 — Céc., Vve, pol. oxyd. roues, Numa Droz 53.
 — Chs, bouch., Collègè 25.
 — Frida, f. de chamb. T. All. 115.
 — Fritz, typogr., Numa Droz 2a.
 — Fritz, mécan. T. Allem. 21.
 — Hans, repr. vins, N. Droz 109.
 — Jeanne, dem. mag., N. Droz 53.
 — Jos., mén., Léop. Robert 33.
 — Marie, pol. boîtes, Progr. 127.
 Fivaz, Alb., commis, F.-Courv. 21.
 — Ch., mécan., Emancip. 49.
 — Gges, rem.-rhab., Fr. Cour. 21.
 — Marthe, empl., Industrie 22.
 Fivian, Ern., boul. N.-Droz 167.
 Flajoulot, Alice, taill., Eparg. 8.
 — Ed. Vve, Epargne 8.
 — Eug., remont., L. Rob. 24 a.
 «Flèche» la, usiné décolletage, Premier-Mars 15.
 Fleischmann, Christ, boulanger, J. Brandt 133.
 — Ern., coiff. dames, r. Neuve 8.
 Fleurier Watch Co, fab. d'horl. Parc 8.
 Fleury, Alb., représ. Collège 4.
 — Berthe, coiff., Léop.-Rob. 46.
 — Chs, chef bureau postal, Temple-Allemand 45.
 — Hél., instit., T. Allem. 45.
 — Léon, rem., Jura 6.
 — Marie, empl., Succès 15.
 — Onésime, horl. Gén.-Dufour 10.
 — Paul, horl., Léop.-Robert 46.
 — Xavier, conc., D.-P. Bourq. 57.
 Fleury-Weissmuller, Luc., commis, Ronde 30.
 Flieg, Melchior, couv., Parc 26.
 Flotron, E., fab. ress., Montbrill. 3.
 — Emma, régl., Gibraltar 2.
 — Ges, Vve, régl., Gibraltar 2.
 Flück, Vve, mén., Doubs 71.
 Fluckiger, Adolphe, cond. typogr., 1er Mars 6.
 — Albertine, s. pr. Tête-de-Ran 33
 — Alex., mécanic. Numa-Droz 82.
 — Bertha, poliss. Balance 12.
 — Em., boît., Doubs 115.
 — Ern., pos. glaces, Paix 21.
 — Fritz, court. bois, T. de Ran 33.
 — Fritz, conc., Parc 137.
 — Ida Mme, s. prof., T. de Ran 33.
 — Jean, -représ., T. Allem. 77.
 — Jean, chef d'équipe, Roch. 20.
 — Ls, remont. Sophie-Mairet 18.
 — Mme, coutur., Rocher 20.
 Fluckiger-Schmidiger, Fritz, grav., Numa Droz 99.
 Flüge, Chs fils, men., Moulins 2.
 — Chs, cord., Moulins 2.
 Flühmann, Jean, fonct. postal, Combettes 2.
 Flury, Ernest, mécan., Paix 75.
 — Marie, mén., S.-Mairet 18.
 — Robert, boît., S.-Mairet 18.
 Flury-Bucher, Suz., Vve. doreuse. Jaq. Droz 29.
 Fontana, André, entr., Crétêts 75.
 — Dominique, Jac.-Brandt 145.
 — M., Vve, mén., Jac.-Brandt 145.
 — Zéph., journ., T. Allem. 37.
 Fontana & Thiébaud, menuis., Champs 71.
 Fontbonne, Léon, prof. musique Envers 26.
 Foretti, Antonio, man., Terreaux 2.
 Forget, Hri, commis, L.-Rob. 144
 Formaggi, Fçois, maç., Terreaux 2.

- Forrer-Martin, Benj., caiss. Parc 74
- Forster, Alice, horl., Doubs 153.
- Alphonse, terrin. Granges 3.
- John, secrét., Doubs 153.
- Foyer pr jeunes filles, Balance 10a.
- Franc, Ele, peint. bât. Ronde 21a.
- Ele, ress., Nord 149.
- Jeanne, inst., T. Allem. 75.
- Paul fils, rem., T. All. 75.
- Paul, Vve, men., T. All. 75.
- Pauline, aciers, T. Allem. 75.
- Francescoli, Fçois, peintre-décor.,
Numa Droz 45.
- Jos., m. peint.-gypts., Coll. 20a.
- Maria, taill., N. Droz 45.
- Francioni, Ang., épicer. Ronde 24
- Franck, Charles, fabric. d'horlog.,
J.-Droz 60.
- Chs, fab. secr., Ph.-H. Matt 31
atelier Dan. JeanRichard 16.
- Gasp., m. poëlier-fumiste,
Bel Air 12.
- Jean-R., grav., Industrie 18.
- Jean, café-brass., Indust. 18.
- Marie, journ. Moulins 12.
- François, Chs, man., H.-de-V. 31,
- Ele, mécan., Parc 21.
- Jtte Vve, mén., H.-de-Ville 31.
- Frandelle, Eug., produits à polir,
Puits 82.
- Eug., fourn., d'horl., Paix 13.
- Julia, Vve, mén., Paix 13.
- Franel, Math., mén., Paix 67.
- Frangi, Fçois, maçon, Terreaux 11.
- Fransioli, Polybio, menuis. P.-H.
Matt. 7.
- Frantoveiler, Fritz, ferbl., Parc 69.
- Frantz, Alice, empl., Combettes 2.
- Alice, mén., Chasseral 4.
- Anna, mén., Chasseron 47.
- Arthur, achev., Chasseral 4.
- Chs, boïtier, Gén.-Dufour 2.
- Ele, charp. Pl. d'Armes 2.
- Ern., boït., Combettes 2.
- Hermine, ellips, C. Grierou. 37.
- Hort., ling., Fr.-Courv. 60.
- Jean, ellipseur, Côte 8.
- Franz, Ch., couvr. Nord 45.
- Const., tonnelier, Ronde 6.
- Marthe, nickel., Nord 45.
- Frari, Math., Vve, ling., Progr. 1.
- Frascoïti, Louis, peintre, Fleurs 14.
- Frasse, Adr., commis, Charr. 19.
- Berthe Vve, mén., Charr. 19.
- Frei, Edouard, grav., Signal 8.
- Ed. fils, guill., Signal 8.
- Henri, menuis., Cure 7.
- Jean, méc., Chapelle 21.
- Frei-Wintsch & Cie, m. grav.,
Signal 8.
- Freiburghaus, F., fab. boït. or,
D.-J.-Richard 43.
- Jean, appareill. Charrière 13a.
- Jean, man., Côte 8.
- V., empl. gaz, Côte 8.
- Freitag, Alb., grav. Côte 10.
- Aloïs, mécan., Dr Dubois 6.
- Chs, boïtier, Dr Dubois 6.
- Emile, café-br., H.-de-V. 1.
- Jean, gérant, Compag. Singer,
r. Neuve 8.
- Pre, charp., Charrière 64.

ACHETEZ LES MEUBLES PROGRÈS

- Frêne, Albert, horl., Collège 23.
 — Jules, chev. Al.-M. Piag. 67.
 Frésard, A., empl.-mag. Balance 4.
 — Chs, boîtier, Beau-Site 1.
 — L. Vve, dame mag., J.-Brandt 4.
 — Maria, empl., Pont 4.
 Frésard-Meyer, Vve, meubl., Bal. 4.
 Freuler, Jos., commis, Serre 69.
 Freund, Emile, commiss., Ronde 6.
 — Léon, concierge, J. Brandt 61.
 Frey, Alex., pierr., Charrière 53.
 — Arth., md taill., Serre 32.
 — Arth., facteur, N. Droz 102.
 — Bertha Vve, robes et confect.,
 Numa Droz 99.
 — Chs, repr., Nord 129.
 — Chs, remonteur, Parc 89.
 — Ele, régl., Concorde 5.
 — Ernest, horl., Commerce 117.
 — Fanny, commis poste, Parc 14.
 — Gottf., ébén. Progr. 4.
 — Gust., gérant, Léop.-Rob. 56a.
 — Gustave, photogr., Serre 73,
 — Henri, emb. Winkelr. 75.
 — Jean, commis, Envers 30.
 — Jean, Vve, s. prof., Parc 14.
 — Jean, Vve, mén., Serre 32.
 — Jules, commis, Serre 32.
 — Lina, obus, Temp.-Allem. 85.
 — Lina, ménag., Serre 32.
 — Louis, facteur, Bois 10.
 — Louis, visit., Arêtes 24.
 — Louis, f. cadrans, Nord 27.
 — Louis & Co., fab. de cadrans,
 Nord 27.
 — Lydia, commis, Est 22.
 — Maurice, taill. Charrière 4.
 — Phil., chiff., H.-de-Ville 40a.
 Frey-Favre, Léonie, Vve, poliss.
 boîtes or, Fleurs 7.
 Frey-Gygi, Alb., grav., Parc 89.
 Frey-Johner, Alex., Charrière 53.
 Frey-Kopp, Adolphe, m. d'hôtel,
 Léop.-Robert 35.
 Frey-Spahr, Ed., commis, Paix 89.
 Frey-Zumstein, Fern., prof. piano,
 Parc 9bis.
 — Jules, commis, Parc 9bis.
 Frickart, Ele, fab. ress., Bel Air 20
 — Ida, journ., A.-M. Piaget 67.
 — Rod., boulang., Puits 18.
 Fricker, Gust., commis, Progr. 17.
 — Rosa, épïc., T. All. 59.
 Fridelance, Jos., piv. Envers 12.
 — Olga, munit., Paix 97.
 Friedli, Jos., typogr., Comm. 143.
 Frideli, Sel., m. dor., Serre 96.
 Frieden, Frit, chef cuis., Serre 27.
 Fridjeri, Elisa, mén., Progrès 87.
 — Prre, peint. bât., Progrès 87.
 — Wm, peint. bât., Progrès 87.
 Friedli, Fritz, s. prof., Succès 15a.
 Friedlin, Fritz, employé abattoirs,
 Commerce 131.
 — Jules, commis, Fleurs 34.
 Friedrich, Arn., méc. T. All. 101.
 Fridjéri, Pietro, maçon, Parc 70.
 Frigerio, Elisero, taill., Rocher 18.
 — Riccardo, empl., Promen. 6.
 Frogo, Prre. maçon, H.-de-V. 69.
 Froidevaux, Alb. fournit. Ph.-Hri
 Matthey 9.
 — Alf., ébén. Bel-Air 24.
 — Alice, horl., Parc 46.
 — Alice, tailleuse, Pont 6.
 — Alix, pos. glac., Progrès 79.
 — Alvina, mén. 1er Mars 5.
 — Arm., commiss., Progrès 95a.
 — Arth., assort., Côte 5.
 — Arth., boîtier, Terreaux 12.
 — Arth. doreur, L.-Rob. 144.
 — Bertha, doreuse, Paix 69.
 — Cécile, ébauches, Granges 14.
 — Cél., mag. Fleurs 26.
 — Chs, menuis., Numa-Droz 12a.
 — Chs, boîtier, Charrière 4.
 — Clém., s. prof., Balance 16.
 — Const., Vve, mén., Granges 14.
 — Ed., fab. boît., Ravin 9.
 — Elie, remont., Crêt 12.
 — Elvina, ling. J.-Droz 14.
 — Ele, commiss., Fleurs 26.

- Froidevaux, Eug., méc., Fr.-C. 21.
 — Eug., man., Numa-Droz 103.
 — Francis, horl., Puits 23.
 — frères, combust., N.-Droz 8.
 — Germain, remont., Cret 12.
 — Henri, peintre, Rocher 2.
 — Henri, post., Chapelle 22.
 — Hyp., remont., Numa Droz 13.
 — Ida, cadran, Industrie 5.
 — Irène, munit., 1er Mars 5.
 — Irma, journ., Gén.-Dufour 8.
 — Jâmes, commis, Parc 86.
 — Jeanne, empl., J.-Brandt 124.
 — John, peint. voit., F. Courv. 32.
 — Jules, boîtier, 1er Mars 10a.
 — Just., rem., Progrès 14.
 — Laure, décoll., Bulles 14.
 — L., boîtier, Promen. 12.
 — Léonie Vve, régl., F.-Courv. 31.
 — Louis, ébéniste, Arêtes 24.
 — Lucie, dem. mag., 1er Mars 5.
 — Marie, poliss. cuv. Fleurs 26.
 — Marie, Vve, mén., Collège 4.
 — Oct., commis, Pont 6.
 — Olga, régleuse, Nord 59.
 — Paul, pend., Chapelle 15.
 — Paul, ébéniste, Pont 6.
 — Pierre, boît., Jac.-Brandt 4.
 — Soph. Vve, pierr., N.-Droz 36.
 — Vve, mén., Pont 6.
 Froment, H., empl., pl. d'Arm. 1bis.
 Frossard, A. Vve, mén., Parc 31bis.
 — Hri, essay. juré, Parc 31bis.
 — Henri, commis, Nord 63.
 — Léon, ach., Parc 78a.
 Früh, Fritz, méc., Jaq.-Droz 26.
 — Jean, boucher, 1er Mars 11a.
 Frund, Fern., serr., Terreaux 1.
 — Jacques, boît., Charrière 57.
 — Laure, ling., Charrière 57.
 — Xavier, portef., Parc 67.
 Frutschi, Arn., méc., Doubs 159.
 — Chs, bucher., Collège 23.
 — Emile, bûcher., H.-de-V. 17a.
 — Ele, fils, bûcher., H.-de-V. 17a.
 Frutschi, frères, fabr. glaces, fant.,
 Parc 94.
 — Fritz, méc., Serre 75.
 — Fritz, man., Fr.-Courv. 7.
 — Hel., taill., F.-Courvoisier 7.
 Fruttiger, A., compt.-expert.
 Di-Jean Richard 35.
 — Jean, peintre-déc., Indust. 8.
 — Lse, maitr. coutur., T. All. 75.
 — Marie, ling., Numa-Droz 21.
 — Marie, Vve, mén., N. Droz 21.
 Fuchot, Lucien, grav., Progrès 39.
 Fuchs, Hans, rem., G. Herzog 20.
 — Nelly, régl., Gén.-Herzog 20.
 — Paul, doreur, Pont 21.
 Fueg, Chs, ébauch., Puits 9.
 Führer, Elisabeth, mén., Léopold
 Robert 130.
 — Louis, gén. d'usine, Doubs 7.
 Funk, Marie, mén., Terreaux 4a.
 Fuog, Aimé, s. pr., Pl. H.-de-V. 6.
 Fuog-Wägeli, C., mag. tab. et cig.,
 Léop. Robert 52 et Place de
 l'Hôtel-de-Ville 6.
 Furer, Armand, acheveur, Temple-
 Allemand 139.
 — Oscar, empl. gaz, Fleurs 32.
 Furno, Gasp., m. gyps., Doubs 5.
 Furrer, Max, ingén., r. Neuve 12.
 Furrer-Bourquin, Jean, comptable,
 Paix 109.
 Furst, Madeleine Vve, ménag.,
 Bel-Air 12.
 Fusier, Louis, remont., Arbres 20.
 — Marie, horl., H.-de-Ville 7b.
 — Rose, ébauches, Arbres 20.
 Fusion, S. A., bureau contrôle,
 Serre 106.
 Fyffe, D.-M., ing., Léop.-Rob. 66.

G

- Gaberel, Arth., rem., Terreaux 46.
 — Aug., voyageur, J. Brandt 1.
 — Clém., empl., Emancip. 47.
 — Hri, rem., Indust. 6.
 — Ida, régl., Industrie 24.
 — Laure, rep. horl., T. All. 109.
 Gabus, Arth., visit., N.-Droz 94.
 — Aug., grav., Doubs 31.
 — Aug. et fils, déc.-joaill., Dbs 31.
 | Berthe, Vve, mén., Paix 111.
 — Chs, typog., T. de Ran 39.
 — Edouard, man., Grenier 43e.
 — frères, atel. décoll., Fleurs 24.
 — Lina, journ., Numa-Droz 19.
 Gabus-Mojon, Js, grav., Nord 39.
 Gacon, Emile, dégross., Buiss. 11.
 — Fçois, fact., Serre 98 bis.
 — Ges, grav., Commerce 133.
 — Jules, méc., N.-Droz 154.
 Gaccon, Léop., jard., N.-Droz 66.
 Gaensli, Fritz, commis, Tête de Rang 29.
 — Marie, Mme, pens., T.-de-R. 29.
 — May, peint. ém., T.-de-Ran 29.
 Gafner, Robert, prof., éc. d'horl., Bel-Air 20.
 Gagelain Vve. obus, N.-Droz 103.
 Gagliardi, Fçois, serr., T.-Allem. 7.
 — Franç., entrepr., Progrès 4.
 — frères, entr., Charr. 3.
 Gagnebin, Ach. fils, fab. d'horl., Tourelles 35.
 — Ach., Vve, s. prof., Tour. 35.
 — Alb., commis, Versoix 9.
 — Ang., Vve, pol. b., Versoix 9.
 — Ariste, secrets, F. Courv. 5.
 — Aug., remont., Pont 17.
 — Bapth., rem., Serre 97.
 — Berthe, ébauches, Pont 17.
 — Berthe, mén., C.-Grieurin 17.
 — Const., fact., 22 Cantons 41.
 Gagnebin, Ed., prof. école d'horl., Premier Aotù 3.
 — Ern., télégr., Vingt-deux C. 41.
 — Ida, ling., 1er Aotù 1.
 — Jules, tourneur, N. Droz 146.
 — Julie, Vve, mén., Doubs 69.
 — Marie, aig., Vgt-deux Cant. 41.
 — P.-A., doct.-méd., Léop.-Rob. 68.
 — Willy, emb., Grenier 6.
 Gagnebin-Bourquin, Bertha, r. N, Droz 21.
 Gagnebin-Châtelain, Leon, rem., Numa Droz 169.
 Gagnebin-Droz, A., man. Paix 85.
 Gagnebin-Stehlé, Pl-Ami., facteur post., Recorne 3.
 Gaibrois, Lina, Vve, pierriste, Hôtel-de-Ville 33.
 Gaiffe, Alb., serr., Granges 14.
 Gaillard-Denni, L. fils, verr. de m., Serré 20.
 Gaillard, René, mécan. s. mach. à écrire, Jardinets 1.
 Gaille, Ls, commis, Pont 8.
 — Sophie, épïc-merc., Parc 22.
 Galéazzi, Jean, menuis., Est 22.
 — Jean, menuis., Rocher 20a.
 — Marthe, journ., Charr. 84.
 Gall, Adolp., chef. bureau post., Tourelles 21.
 Galland, F., boît., Ph.-H. Matt. 25.
 Gallandre, Chs-E., not., Parc 13.
 Gallet-Courvoisier, Ges, fab. horl., Parc 25.
 Gallet-Nicolet, Adèle, Mme, D.-P. Bourquin 55.
 Galotti, Vve, peint., Collège 8.
 Galufetti, Louis, méc., Coll. 52.
 Gamba, Fréd., man., Fleurs 13.
 Gammenthaler, A. visit., Dbs 161.
 Gamonet, Jos., chiffons, mét., Hôtel-de-Ville 38a.

- Gander, Ele, fab. d'horl., Nord 79.
 — Ele & fils, fab. d'horl., Nord 89.
 — Marc, fab. d'horl., Tour. 33.
 Gander-Pittet, Pierre, fabr. d'horl.
 Doubs 71.
 Ganguillet, Fern., man., Nord 167.
 — Jules, remont., Terreaux 14.
 — Marc, nickel, Pont 15.
 — Pauline, journ., Gibraltar 2.
 — Ph.-Fréd., rem., Gibraltar 2.
 Ganière, Ed., sertiss., J-Brandt 8.
 — G., fournit., Jaq.-Droz 45.
 — Ida, Vve, sert., Parc 86.
 — John, pivot., N. Droz 132.
 — Jles, rem., J. Droz 39.
 — Will., pivot., N. Droz 132.
 Ganière & Co., fournit. d'horl.,
 Léopold Robert 34.
 Ganser, Hans, fab. d'horl., Paix 1.
 Gare des voyageurs, Ch. de f. 6.
 Gare des voyageurs, Saign.-Chx-
 de-Fds, Crêt 31.
 Gare du Grenier, Repos 17.
 Carini, Chevario, man., Terr. 2,
 Garnache, Pl, gaïn., Terreaux 16.
 Garnier, Herm., Léop. Rob. 25.
 — Ls, chauff. C.F.F., D.-J. Rich. 41.
 Garrand, Ern., taill., Balance 12.
 Gasparini D., empl., Pl. d'Armes 2.
 Gass, Alb., boul.-pât., Progrès 13.
 Gasser, Edm., aig., J. Droz 12.
 — Emma, finiss., Industrie 20.
 — Ern., fab. aig., N. Droz 12.
 — Lse, sertiss., Jaq.-Droz 12.
 — sœurs, épïc., Léop. R. 88.
 — Ulrich, menuis., Indust. 20.
 — Ulysse, rem., Nord 169.
 Gauchat, Lucie, munit., Nord 163.
 Gaufruid, Achille, obus, N.-Dr. 1.
 — Ariste, man., N. Droz 1.
 — Louise, Vve, mén., N. Dr. 1.
 — Marie, cadr., N. Droz 1.
 Gauthier, Chs, empl., Terreaux 16.
 — Edm., emb., N. Droz 137.
 — Fçois-Eug., rentier, Balance 5.
 — G., fils, coul., vern., Comm. 123.
 — Marg., rep., Paix 61.
 Gavazzoli, Hri, ébau., C. Grieur. 33
 Gavillet, D., commis, Collège 23.
 Gavillet-Zimmer, B., café-brass.,
 Collège 23.
 Geel, Alb., pr. Ec. d'art, Dbs 123.
 — Werner, fab. d'horl., J. Bdt 8.
 Geering, Fres, f. d'hor., Char. 22.
 — Herm, f. d'hor., Char. 22.
 — R., fab. d'horl., Charr. 22.
 Gehr, Ad., man., Indust. 6.
 Gehri, Elise, Vve, mén., Ronde 37
 Gehrig, Fritz, couv., Combettes 2.
 Geiser, Ami, ch. auto, Versoix 3a.
 — Arm., man., Collège 22.
 — Christ., laiterie, Coll. 12.
 — Dd, chauff. auto, Versoix 3a.
 — Ed., secrets, Versoix 3a.
 — Ele, fab. ressorts, Tuilerie 42.
 — Fritz, laiterie, Paix 61.
 — Gottf., man., Côte 10.
 — Hélène, cadr., Côte 10.
 — Hri-Ls, empl. comm., Dbs 135.
 — Jean, repass., Loge 6.
 — Jules, empl. post., Côte 7.
 — Léon, man., Côte 10.
 — Louis, laiterie, Numa-Droz 1.
 — Marg., mén., Côte 10.
 — Marg. Vve, mén., Concorde 10
 — René, ressorts, Tuiller. 32.
 Geiser-Gentil, Virgile, ressorts,
 Grenier 41b.
 Geiser-Hirschy, Ed., secr., Vers. 3a.
 Geiser-Muller, E., horl., Nord 65.
 Geissbuhler, Alph., machiniste,
 Fr.-Courvoisier 36.

AU PROGRÈS, Tout l'Habillement

- Geissmann, Rosa, caissière,
Daniel Jeanrichard 23.
- Gelmetti, G., menuis., L.-Rob. 25a.
- Gendarmerie, Promenade 20.
- Gendre, Ami, pivot., Paix 43.
— Marthe, mén., Paix 43.
- Gendre-Vuille, Albert, échappem.,
Nord 149.
- Gendroz, Jeanne, poliss. boîtes,
Léopold Robert 18a.
— Vve, aig., Grenier 45.
- Geneux, Alf., cond. C. F. F.,
Serre 71.
— Chs, boît., N. Droz 165.
- Genier, Jules, Vve, mén., r. Fritz
Courvoisier 58a.
- Genin, Adonis, empl., Paix 61.
- Genoud, Jos., ébauch., T.-All. 95.
- Genret, Chs, rem., Granges 6.
- Gentil, Adèle, empl., N. Dz 41.
— Alph., horl., Jura 4.
— Alph., achev., Grenier 41b.
— Alph, man, Ronde 43.
— Alph., tapiss., Grenier 41b.
— Ant., Vve, décor., T.-Allem. 49.
— Arm., menuis., N.-Droz 135.
— Arm., Vve, conc., Manège 9.
— Berthe, pol. b. or, N.-Droz 135.
— Blanche, aig., Manège 9.
— D., s. prof., Est 20.
— Etienne, Vve, régl., Dbs 133.
— Fréd., guill., Numa-Droz 103.
— Gges, ressorts, F. Courv. 30.
— Guill., guill., Boucherie 5.
— Jules, rem., Ph.-H. Matt. 9.
— Jules, rem., Ph.-H. Matt. 9.
— Léon, rem., Numa Droz 147.
— Léonie, prof. piano, L. Rob. 41.
- Gentil, Léont., dem. mag., Parc 18.
— Lse, fin. b. arg., F. Courv. 10.
— Madeleine, aide., Manège 9.
— Marg., s. prof., T.-Allem. 49.
— Marg., taill., L.-Robert 4.
— Math., dem. mag., L. R b. 41.
— Phil., ressorts, Jardinet 7.
— Renée, s. prof., T.-Allem. 49.
— Rose, aig., Jardinet 7.
— Zélim, émaill., Tête-de-Ran 25.
- Gentil-Bandelier, Vital, décorat.,
Crêt 24.
- Gentil-Rodé, Paul, grav., Dbs 15.
- Gentil-Tissot, Elise, Vve, mén.,
Doubs 139.
- Gentil-Wyss, Cl.-Victor, rue du
Progrès 75.
- Gentil & Matthey, graveurs, Pl.
d'Armes 6.
- Genton & Cie, repr., L.-Rob. 66.
- Georges, Adalb., horlog., Ph.-Hri
Matthey 23.
— Adeline, journ., Terreaux 4a.
— Alb., commis, Numa Droz 6.
— Aline, ouv. fab., N.-Droz 6.
— Ed., remont., Numa Droz 6.
— Emma, Vve, mén., Tilleuls 7.
— Estelle, direct. de la Crèche.
Charrière 25.
— Henri, guill., Parc 23.
— Léon, rem., Prévoyance 92.
— Lucine Vve, aig., C.-Grieur. 33.
- Gérance des bâtiments commun.,
Marché 18.
- Gerber, Adonis, Vve, Serre 56.
— Alb., médec., D. JeanRich. 27.
— Alb., ébauch., Industrie 1.
— Alf., menuis., Progr. 115a.
— Alf., ressorts, Pestalozzi 2.
— Ali, Vve, doreuse, Puits 15.
— Arn., ressorts, Promenade 13.
— Arn., guill., Industrie 14.
— Arn., fils, rédact., Industrie 14.
— Bertha, s. prof., Serre 56.
— Caroline, taill., Industrie 14.
— Fritz, mécan., Promen. 12a.

- Gerber, Fritz, ress., Indust. 21.
 — Gges, jard., Tourelles 45.
 — Hans, mécan., Bulles 10.
 — Henri, man., 1er Mars 14a.
 — Jacob, conc., Paix 101.
 — Ls, rem., Serre 54.
 — Michel, Vve, mén., Charr. 41a.
 — Mina, cadr., Pass. Gibralt. 2a.
 — Numa, man., Puits 27.
- Gerber-Engel, Jacob, fab., secrets or, Paix 51.
- Gerber-Stoller, Ele, pend., N.-Dr. 64
- Germann, Walth, commis, Paix 97.
- Germond, Maurice, empl., assur., Parc 80.
- Gerster, Martha, mén., J.-Brandt 2.
 — Max, compt., J.-Brandt 2.
- Gertsch, Alb., empl., T. Allem. 11.
 — Alfr., boucher, Gén. Duf. 8.
 — Christ., Vve, mén., Ronde 25-27.
 — Fritz, caviste, Jardin. 1.
 — Jean, caviste, Recorne 35.
 — Léa, Vve, mén., G.-Dufour 8.
- Geryl, Eug., coiff., T. Allem. 11.
- Gessler, Adolph., ferbl., Coll 27.
 — Ls, bouch.-charc., N.-Droz 107.
- Gex, Aline, Vve, mén., Indust. 25.
 — Jules-A., émail., Indust. 26.
 — Olga, munit., Fleurs 22.
- Gex-Muller, Mart., taill., N. Dr. 122.
- Gex-Pellaton, E., voyag., Ser. 101
- Giacomini, Jaq., men., H.-de-V. 21a.
- Giajminetti, Célestin, café-brass.,
 D JeanRichard 18.
 — Hri, mén., Dl.-J. Richard 18.
- Giannini-Cavadini, Ate, commis,
 Serre 43.
- Gianola, Gaët., employé C. F. F.
 Promenade 19.
- Gianoli, Jean, café-brass., Jaquet-
 Droz 25.
 — Syl., commis, J.-Droz 25.
- Gianta, Aur., empl., Progrès 79.
- Giauque, Arth., grav., N. Dz 183.
 — Ele, m. grav., Parc 64.
- Giauque-Lehmann, Cam., m. grav.,
 Numa Droz 183.
- Giersen, Berthe, sertiss., N. Dz 9.
 — Edouard, achev., N. Droz 9.
- Gigandet, Alvina, Vve, ménag.,
 Temple-Allemand 95.
 — Aug., man., Parc 98.
 — Gust., épïc., Manège 16-18.
 — Jeanne, ébauch., T.-Allem. 95.
- Gigax, Herm., rem., Terreaux 12.
- Giger, Jos., boîtier, N.-Dr. 120.
- Gigon, Achille, grav., Doubs 143.
 — Alb., ressorts, Progrès 9b.
 — Alc., cant., F. Courv. 62.
 — Alire, remont., T. Allem. 17.
 — Alph., man., 1er mars 11a.
 — Amédée, fab. d'horl., Nord 69.
 — Arn., optic., Granges 7.
 — Arn., man., Progrès 115.
 — Aug., dégr., 22 Cant. 40.
 — Const., man., Progrès 115.
 — Emélie, s. profess., Nord 69.
 — Eug., cammionn., Paix 53.
 — François, compt., N. Droz 10bis
 — François, rem., Paix 75.
 — Georges, repass., Doubs 1.
 — Henri, rem., N. Droz 146.
 — Henri, pendants, Grenier 41i.

ACHETEZ LES MEUBLES PROGRÈS

- Gigon, Jules, ressorts, Nord 108.
 — Laure, mén., N. Droz 146.
 — Marcel, boît., Retraite 10.
 — Pl, man., Ph.-H. Matt. 7.
 — Paul, man., Progrès 103.
 — Paul, rem., Beau Site 19.
 — René, fab. ress., N. Droz 155.
- Gigon-Talon, Maur., rem., Dbs 1.
- Gigon-Grandjean, Louise, ménag., Gibraltar 10.
- Gigy, René, dessinat., Tertre 3.
- Gilardy, Ign., man., Hôt-de-V. 37.
- Gilgen, Alf., rem., N. Droz 57.
 — Caroline, débris, T. Allem. 93.
 — Elisa, débris, T.-Allem. 93.
 — Jean, anneaux, Paix 65.
 — Walter, commis, Paix 65.
- Gilialardi, Céc., journ., J.-Droz 25.
- Gillard, Edm., commis, Collèg. 15.
 — Maria, commis, Collège 15.
 — Pierre, Vve, mén., Coll. 15.
- Gilardini, Madelaine, ouvr. fabr., Nord 165.
- Gilliéron, Clara., cart, T.-Allem. 79.
- Giliéron-Ducommun, Mme, repas. finiss., D. J. Richard 19.
- Gilly, Jeanne, dem. mag., Fritz Courvoisier 13.
- Gilomen, Jean, voitur., Parc 145.
- Gilomen-Weick, Caroline, chauss., Parc 79.
- Gindici, Emile, menuis., Général Herzog 20.
- Gindrat, Alb., f. d'horl., Parc 132.
 — Alice, clef raq., Parc 100.
 — Alice, coutur., Stand 12.
 — Arnold, commis mag., Parc 11.
 — Ed., rem., Commerce 139.
 — Ed., rem., Parc 100.
 — Ed., remont., Gibraltar 6.
- Gindrat, Em., horl., Nord 171.
 — Fanny, rep. linge, Stand 12.
 — Georges, commis, Parc 100.
 — Héléne, téléph., Stand 12.
 — Ida, clefs raq., Parc 100.
 — Jules, s. prof., Stand 12.
 — Louis, cadrans, Progrès 14.
 — Paul-Arth., rem., Progrès 14.
 — Rose, mén., Parc 100.
- Gindrat-Delachaux, A., nég. horlogerie, Léop. Rob. 72.
 — R. fils, f. d'horl., N. Droz 165.
- Gindrat-Delachaux & Co., fabric. d'horlog., Parc 132.
- Gindrat-Nicolet, Camille Vve, Nord 81.
- Gindrat-Ritter, J., proc. banq., Parc 110.
- Gindrat-Tschanz, A., sertiss., D. Jeanrichard 43.
- Gindraux, Chs, ann., Charr. 68.
 — Chs, fils, cuvet., Crétêts 138.
 — Paul, guill., Crétêts 138.
 — Pl, anneaux, Charrière 68.
- Ginnel, Jâmes, profess., Hôtel-de-Ville 9.
 — Laure-Alice, spir., Serre 71.
 — Marc, pâtiss.-conf., Parc 31 b.
 — Marie Vve, mén., Serre 71.
- Gineprino, Léon, maçon-concierge Parc 92.
- Gintzbürger, Fernande, brodeuse, pl. Hôtel de Ville 6.
 — Léon, Vve, s. prof., pl. Hôtel de Ville 6.

- Giovannoni, Arn., archit., Beau-Site 17.
- Gipini, Ant., min., Promen. 36.
- Girard, Achille, Puits 29.
- Adolphe, boît., Crêt 12.
- Ad., boîtier, Jaq.-Droz 24.
- Alb., rem., A.-M. Piaget 65.
- Alb., pend., Numa Droz 152.
- Alb., empl. com., C. Grieur. 9.
- Albert, horlog., Serre 25.
- Alb., charg. post., Ph.-H.-M. 5.
- Alex., émail., Nord 172.
- Alex., rem., Ph.-H.-Matth. 9.
- Alf., rem., Loge 6.
- Ali, menuis., H.-de-Ville 33.
- Aline, journ., Progrès 87.
- Alph., man., F.-Courvois. 58.
- André, gainier, Doubs 116.
- Arnold, boîtier, Parc 86.
- Arn., rem., Combe-Grieur. 37.
- A., agence, Promen. 5.
- Benj., commis, Doubs 116.
- Bert-Louise, régl., Paix 15.
- Blanche, journ., Charrière 64.
- Céc., Vve, s. prof., Nord 5.
- Chs, boît., Buiss. 23.
- Ch., emb., T. Allem. 137.
- Clarisse, dem. mag. N. Dz 41.
- Clém., dem. mag. Serre 12.
- Conrad, rem., A.-M. Piag. 63.
- Const., hort., Signal 10.
- C., fils, mag. fleurs, R. Nve 11.
- Ed., f. cadr. mét., N.-Droz 100.
- Edm., achev., Terreaux 23.
- Ed. & Cie, fab. cad. mét., Numa Droz 100.
- Elvire, taill., Loge 6.
- Ele, remont., Bd. Liberté 2.
- Ferd., fab. cadr., N. Droz 41.
- Fern., bouch., Doubs 116.
- Girard, Fritz, emp. post., L. R. 112.
- Fritz, rem., Nord 5.
- Fritz, horlog., Numa Droz 7.
- Georg., pol. b. o., Dbs 116.
- Gust., remont., Parc 86.
- Hri, empl. C. F. F., Comm. 119.
- Hri, rem., Indust. 21.
- Hri, méc., Stand 10.
- Herm., sertiss., F.-Courv. 36.
- H., fab. cadr., Tertre 3.
- Jämes, rhab., Côte 16.
- Jeanne, poliss., Crêt 12.
- Jules, cadr. ém., T.-Allem. 73.
- Jules, émail., Locle 22.
- Jles-A., dégross., T. Allem. 37.
- Léon, fact., post. Dr. Kern 7.
- Léon Vve, mén., T.-Allem. 73.
- Louis, empl. C.F.F., Progr. 99.
- Ls-M., man., Industrie 21.
- Luc., fab. aig., mén. Tilleuls 7.
- Lucien, fab. aig., Tilleuls 6.
- Marc, pend., Numa Droz 39.
- Marcelle, commis, Crêt 18.
- Marg., ébauch., Industrie 21.
- Marie, Vve, mén., Crêt 12.
- Math., régl., Paix 15.
- Max, typogr., Loge 6.
- Nelly, taill., Crêt 18.
- Paul, rem., N. Droz 2a.
- Paul, piv. Chapelle 17.
- Paul, compt., Nord 173.
- Pl-René, rem., Paix 15.
- Ph., empl. post., Beau-Site 1.
- Pierre, doreur, Entrep. 43.
- Tell. pivot., Temp.-Allem. 81.
- Zélim, pl. éch. J. Droz 8.
- Girard-Dubois, Arthur, boîtier, Bel-Air 12.
- Const., Vve, mén., Paix 15.
- Girard-Gallet, Const., Tilleuls 11.

AU PROGRÈS, Tout l'Ameublement

- Girard-Matthey, Jean, remont.,
Numa-Droz 143.
— Louis, rem., Crêt 18.
- Girard-Perregaux & Cie, fab.d'horl.
Tilleul 2.
- Girard-Piroué, Marc, rem., Dbs 139.
- Girard-Bille, Al., comm., Tour. 43.
— Arn., fab. boît., mén., Tour. 43.
— Maur., boîtes, Tourelles 43.
- Girardbille, Arn., méc., Nord 129.
— Arn., fab. boîtes or, Nord 175.
— Franç., boîtier, N. Droz 150.
— Marie, Vve, mén., N. Droz 150.
— Viviane, commis, N. Droz 150.
— Willy, commis, Numa Droz 150.
- Girardclos, Alf., boît., A.-M. P. 15.
— Berth., comm. post., Nord 69.
— Edm., grav., Fleurs 10.
— Léon, grav., Charrière 12.
- Girardclos-Calame, Lse-Emma,
Fleurs 10.
- Girardet, Charles Vve, hôtelier,
D.-J. Richard 46.
— Fern., achev., Terreaux 6.
— Pl, rem., Paix 95.
— Vve, obus, Collège 19.
- Girardier, Edm., chauffeur C.F.F.,
Temp.-Allem. 107.
— Jules, man., Fleurs 11.
- Girardin, Albertine, dem. magas.
Ronde 24.
— Alfr., poliss. boîtes T.-Allem. 89
— Alf., empl: C. F. F., Crétêts 147
— Aline, pol. et fin. b., Serr. 106.
— Alph., rem., Bulles 14.
— Arm., man., Comm. 129.
— Arn., rem., 1er Mars 14a.
— Arn., rem., Crêt 18.
— A., boîtier, Doubs 145.
— Bertha, lessiv., F.-Courv. 62a.
— Chs, boîtier, Puits 5.
— Clara, coutur., Pont 16.
— Edm., dégross. F. Courv. 62a.
- Girardin, Ed., rem., Progrès 14.
— Ern., sertiss., Léop. Rob. 8.
— Eug., ling., L.-Rob. 7.
— Eva, journ., Nord 15.
— Fanny, coutur., Pont 16.
— Fern., m. boît., Est 10.
— Fern., fils, rem., Crêt 18.
— Gaston, dégross., Est 10.
— Hri, boît., Numa Droz 88.
— Hri, boît., Réformation 145.
— Hort., Vve, mén., N. Droz 36.
— Irma, Vve, mén., N. Droz 94.
— Isab., empl. Industrie 18.
— Jean, visiteur, Sorbiers 21.
— Jean, man., Parc 69.
— Jules, boît., Hôtel-de-Ville 7.
— Jules, commis, Nord 25.
— Louis, emp. post. C. Grieur. 31
— Louis, rem., L. Rob. 140.
— Ls, Vve, mén., T. Allem. 15.
— Lucia, dem. mag., Réform. 145.
— Marcel, fonct. post. Parc 130.
— Maria, instit., Numa Droz 36.
— Martha, dem. mag., Progrès 14.
— M., régl., Pont 16.
— Paul, rem., Bassets 8.
— Pl, emboît., Progrès 91.
— Paul, déc., Léop.-Rob. 88a.
— Vict., magas., Retraite 14.
— lingère, N. Droz 144.
- Girardin-Coullery, Vve Lse, s. prof.
Numa Droz 31.
- Girardin-Perrin, Charles, remont.,
Doubs 55.
- Girardin-Santschi, Paul, art. mén.,
Serre 66 (mén.), Doubs 83.
- Girardin & Andrews, poliss. b.,
Serre 81.
- Girardot, Paul, peint. ém., Charr. 5.
— U., Vve, mén., Charrière 5.

- Girod, Alb., boît., Collège 19.
 — F.-A., masseur-pédic., Parc 18.
 — Julie, Vve, mén., Serre 85.
 — J.-G. (S. A.), horl., Parc 67.
 — Will., épicerie, Nord 66.
- Gisiger, Ch., man., Valanv. 4.
- Glanzmann, Ele, café, R. Neuve 10.
 — Gottf., lithog. Neuve 10.
 — Herm., commis, Industrie 23.
- Glasson, Adrienne, ébauches,
 Léopold Robert 100.
 — Arm., rem., Fr.-Courv. 29b.
 — Gast., commis, D.-P. Bourq. 5.
 — Gust., rem., L. Rob. 100.
 — Hri, commis, L.-Rob. 100.
 — Louis, commis, J.-Brandt 131.
- Glatz, Arm., encaiss., N. Droz 115
 — Gast., guill., Tilleuls 7.
- Glatzfelder, Jos., mont., Entrep. 43,
- Glauser, Ad., coutur., T.-Allem. 109.
 — Alc., coutel., Puits 9,
 — Alf., man., F. Courv. 58.
 — Ami, mécan., Temp.-Allem. 95.
 — Ang., taill., N. Droz 111.
 — Bertrand, boît., Parc 29.
 — Chs, échapp., N. Droz 36.
 — Christ., cordonn., Grenier 3.
 — Emile, mécan., Serre 2.
 — Ern., voit., Promen. 12.
 — Ern., horl., Rocher 20.
 — Fçois, fact., N. Droz 111.
 — F. Vve, journ., Promenade 12.
 — Henri, boîtier, Grenier 3.
 — Ls, ressorts, Premier-Août 1.
 — Lucie, m. pol. b. or, Parc 29.
 — Marg., s. prof., Grenier 3.
 — Marie, roch., N. Droz 36.
 — Marie, Vve, mén., N. Droz 111.
 — Oscar, obus, Doubs 115.
- Glaye, Chs, horlog., Progrès 5.
- Gleichmann, Amélie, Vve, coutur.
 H.-de-Ville 61.
- Globe, Le, (S. A.), outils et fourn.
 d'horlog., N. Droz 170.
- Glockner, Chs, méc., Dr Kern 9.
- Glodin Vve, A., ébauc. Nord 174.
- Glohr, Ad., commis, N.-Droz 16.
 — Alb., boucher, Pl. Neuve 6.
 — Aug., voit., Fr. Courv. 11.
 — Gottf., fonct. comm. D.-P. B. 3.
 — Herm., voit., L. Rob. 11a.
- Gloor, Hri, méc., Progr. 17.
 — Jacob, m. cord., Progrès 17.
 — Louise, ling., Progrès 17.
 — Paul, Vve, pension, Parc 52.
- Glück, Pl-Ed., fact., Tourelles 25.
- Gnädinger, Chs, méc., Grenier 26.
- Gnægi, Alf., fils, F. Courv. 48.
 manège privé au No 50.
 — Bertha, F. Courv. 48.
 — Gust., fromager, Serre 5bis.
- Gnecchi, Berthe, cout., A. Bil. 12.
 — Jules, menu., Av. Bille 12.
 — Olga, taill., Serre 4.
- Gnuva, Bern., ramon., Indust. 30.
 — Jeanne, ébauch., Progrès 97a.
- Gobat, Ali, rem., Jac.-Brandt 131.
- Gobet, Lse, nég., 1er Mars 16b.
- Gobet, L. & Co., comm. d'œufs
 et pétrole, 1er Mars 16b.
- Gobbi, Chs, maçon, Progrès 4a.
 — Silio, gypseur, Charrière 15.
- Godat, Ad. Vve, journ., Progr. 68.
 — André, commis, N.-Droz 155.
 — Arn., rem., Al.-M. Piaget 28.
 — Arth., guilloch., Prem.-Mars 6.
 — Berthe, s. prof., A.-M. Piag. 28.

AU PROGRÈS, Maison de Confiance

- Godat, Fçois, mécan, Industrie 6.
 — François, méc., Terreaux 18.
 — Gges, facteur, Prem.-Mars 10.
 — Gges, commis, Nord 175.
 — Hri., décoll., T.-Allem. 103.
 — Henri, commis Retraite 4
 — Henri, rem., Fleurs 12.
 — Jos., termin., Terreaux 25.
 — Jos., term., Fleurs 12.
 — Jules, fond., Crêt 22.
 — Jules, commis, Pont 17.
 — Louis, man., L.-Rob. 88a.
 — Mcel, achev., S. Mairet 18.
 — Marie, taill., Premier-Mars 6.
 — Marie, journ., Industrie 6.
 — Mme, mén., Retraite 4.
 — Rachel, poliss., Indust. 6.
 — Robert, rem., 1er Mars 10.
 Godfroid, Richel, vend. journ.,
 Balance 6.
 Godon, G.-Ed., méc., Est 22.
 Goering, Chs, rem., J.-Droz 26.
 — Gges, man., Fr.-Courv. 62a.
 — Ls, Vve, fab. d'horl., Paix 33.
 — Marie, peint., Paix 33.
 — R., s. prof., P.-H. Matt. 29.
 — Val., cartonn., Fr.-Courv. 62a.
 Gøring-Vuille, E., fab. d'horlog.,
 Nord 111.
 Gøetschel, Alex., md bétail,
 Hôtel-de-Ville 28.
 — Caroline, brod., F.-Courv. 7.
 — Gast, fab. cartonn. H.-de-V. 28
 — Gasp., fab. d'horl. L. Rob. 58
 — Jean, fab. cartonn. H.-de-V. 28
 — Julien, commis, Serre 57c.
 — Marc, fab. d'horl., Serre 57c.
 — Marc., empl. comm., N.-Droz 171
 — Math., brod., Fr. Courv. 7.
 — Moïse, Vve, mén. F. Courv. 7.
 Gøetschel & Co., imp., H.-de-V. 30.
 Gøetschmann, Ch., boul., Char. 81.
 — Raoul, direct. B. C., Marché 6.
 Gøetz, Alb., méc., D. J. Rich. 9.
 — Lina, mén., Dr Kern 5.
 — Ls homme, peine, Dr Kern 5.
 — & Cie, mécan., Progr. 11.
 Gogler, Adrien, peint. Parc 9ter.
 — Alph., éditeur, Parc 9ter.
 — Chs, ameublements, Parc 9ter,
 — Germaine, Parc 9ter.
 Gogniat, Chs, pivot., Pont 13.
 — Const. ann., Bass. 68.
 — Elise, épicer., Progrès 119a.
 — Martin, man., Manège 19.
 — Paul, horl., Parc 16.
 Gogniat-Mairet, Joseph, boitier,
 Charrière 66.
 Goldenthal, D., fab. d'horlog.,
 Léopold Robert 90.
 Golay, Elisabeth, Vve, pol., Prog. 105
 — Eva, commis, Fleurs 26.
 — Henri, man., Doubs 31.
 — Léon, remont., Fleurs 26.
 — Marcel, rem., Dl.-J. Rich. 13.
 — Will., doreur, Charr. 28.
 Golzani, Gabr., m. cord., Ind. 4.
 Gonseth, Arn., gér. coop., Ter. 18
 — Fern., sertiss. Crêt. 130
 — Zélie, Vve, rent., Neuve 14.
 Gonzelmann, Ad., rem., 22 Cant. 39
 — Jean, fab. étuis, Puits 23.
 — Pl., commis, Puits 23.
 — René, mécan. Puits 23.
 Gorgerat, Alph., guill. 1er Mars 12a
 — Ed., commis, Dl. Jean Rich. 41.
 — Ern., fab. d'horl., Doubs 77.
 — Ern. & fils, fournit. d'horlog.,
 D. J. Richard 30.
 — Raoul, four. d'horl., Doubs 49.
 Gostely, Camille, rem. Progr. 7b.
 — Flora Vve, taill., Charr. 64 bis.
 — Gérald, représ., Parc 9ter.
 Gostely-Mack, Arth., café-brasser.
 Général-Dufour 2.
 Gostely-Nydegger, Arth., chapel.,
 Léopold Robert 8.
 Gosteli, Ele, méc., N.-Droz 100.
 — Eva, aig., Stand 14.
 — Paul, fab. horl., Terreaux 14.
 — Paul, biblioth. Stand 14.

- Götsch, Jacob, mécan., Indust. 21
 Goudron, de, Lse, brac., Serre 4.
 Gouvernon, Ls, boît., H.-de-V. 43
 Goy, Auguste, rem., Crétets 45.
 Graber, Alb., comm., L.-Rob. 18b.
 — Alf., conc., Parc 137.
 — Alf., rem., H. de Ville 56.
 — Alf., Vve, mén., Terreaux 91.
 — Andréas, Vve, mercer., Prom. 15
 — Arn., émail., Fleurs 34.
 — César, compt., Tourelles 21.
 — Chs, domest. Commerce 160.
 — Chs, peintre, Est 6.
 — Ed., m. gainier, Rocher 7.
 — Ed., cartonn., Gén. Herzog 20.
 — Ed., gainier, Ph.-Hri Matt. 13.
 — Elise, journ., Est 6.
 — Ern., agric., Bd. Liberté 1.
 — E.-Pl., rédat., N.-Droz 178.
 — Fritz, man., Parc 15.
 — Gottf., manœuv. Bassets 68.
 — Gottf., doreur, H. de Ville 17.
 — Ls, domest., Bd Liberté 1.
 — Louis, mont. boît. N. Droz 7.
 — Louise Vve mén., Epargne 6.
 — Marie, s. prof., Doubs 153.
 — Mmes, charc.-épicer. T. Allem. 107bis.
 — Percival, techn. D.-P. Bourq. 19
 — Rosine, journ., Crêt-Rossel 9.
 — Ros., journ., Progrès 92.
 — Samuel, s. prof., C. Rossel 9.
 — Walter, usine rab. et gratt., atel. et bur. Charr. 13a.
 — Walter, man., Terreaux 91.
 Graber-Grisel, Ele, sert., Parc 112.
 Graber-Renaud, Fritz, grav. Dbs 139
 Graden Pl., typogr., Puits 17.
 — Wilh., impr., Marché 4.
 Graf, O., fab. d'horl., Serre 11bis
 — Willy, fab. d'horl., Tour. 15.
 Grænischer, Fritz, compt., Serre 6
 Graf, Alfred, commis, Indust. 21.
 — Bert., régl., Parc 94.
 — Chs, méc., Comb.-Grieur. 35.
 — Elise, Vve, mén., Parc 94.
 — Ele, vannier, H.-de-Ville 40.
 — Ele, agricult., Pont 13b.
 — Gges, dessin., Parc 94.
 — Jeanne, taill., Parc 94.
 — Jules, agent sûreté, Côte 5.
 — Julie, dem. mag., Parc 94.
 — Marg., confect., Industrie 21.
 — Marie, ling., Promen. 1.
 Graff, Alb., man., Bulles 10.
 — Adolphe, ferbl., Progrès 4.
 — Emile, boucher, 1er Mars 14a.
 — Htte, s. prof., Indust. 12.
 — M., blanchiss., Bulles 10.
 Graisier, Lse, finis., Prog. 59.
 — Virg. Vve, mén., Prog. 59.
 Graizely, Ach., p. cad. 1er Mars 14a
 — Adolphe, horlog., Doubs 157.
 — Jules, comm. post., Parc 64.
 — Louis, fab. d'horlog., Parc 79.
 — Yvonne, ouvr. brac., Parc 79.
 Gramm, Marie, mén., N.-Droz 15.
 Grandguillaume, Ad., régl., Dbs 109
 Grandguillaume-Perrenoud, Alb. Vve, ménag. Doubs 99.
 Granier, Aug. Vve, nég., Puits 15
 — E. Mlle, empl., Commerce 135.
 Grandjean, Alb., commis, Crêt 2.
 — Anatole, boîtier, r. Neuve 4.
 — Arn., empl., Gibralt. 10.
 — Cam., aig., Nord 167.
 — Cécile, instit., Crêt 2.
 — Chs, commis, Progrès 53.
 — Chs, boît., r. Neuve 12.
 — Edm., commis, N.-Droz 41.
 — Edm., encaiss., N.-Droz 47.
 — Ed.-Ariste, mach. écrire, pl. Neuve 10.

FAITES VOS ACHATS AU PROGRÈS

- Grandjean, Elisabeth, mén. Place Neuve 10.
- Elise, empl. téléph., Paix 81.
- Ese, rentière, Pl. d'Armes 3.
- Elise, mén., Crêt 2.
- Elvire, horl., Progrès 161.
- Emilie, dem. mag. Gibralt. 10.
- Ern., horl., Numa Droz 141.
- Ern., empl. C. F. F. Crétets 153
- Eug., mécan., Promen. 6.
- Eug., fils, fond., D.-J. Rich. 41.
- Fanny, s. prof., N.-Droz 36.
- Fritz, boitier, Nord 167.
- Gast, boît. N. Droz 41.
- Ges, remont., N. Droz 139.
- Gges, compt., Doubs 151.
- Georg., Vve, s. prof. Serre 39.
- Hri, négoc., Montagne 38.
- Hri, camionn., Léopold-Rob. 76.
- Hipp., peint., L.-Rob. 7.
- Jeanne, ouv. fab. Pl. Neuve 10
- Jules-A., bijout., F.-Ourv. 38a.
- Ls, remont., Doubs 9.
- Louis, man., Fr. Courv. 31.
- Ls, empl. téléph. Succès 15.
- Marc, rem. Numa-Droz 139.
- Marthe, profess. piano, r. de la Montagne 38.
- Oscar, rem. Balance 17.
- Paul, graveur, Puits 25.
- Paul, guill., N. Droz 16.
- Paul, fonct. Crêt 2.
- Pl., Vve, commis, Léop. Rob. 46.
- René, mécan., T.-Allem. 137.
- René, empl. bur., pl. Neuve 10.
- Ul., remonteur, Paix 81.
- Will., grav., Eparg., 12.
- Grandjean-Dupperret, Paul, rem., Numa Droz 143.
- Grandjean-Perrenoud, Arn., Vve, ménag., Nord 13.
- Granger, John., rhab.-bij. Balance 6
- Grann, J., empl. post., Comm. 135.
- Grasset, Héli., aig., T. Allem. 35.
- Grattapaglia, Ls, man., Tête de Ran 62.
- Gratwohl, Art., étamp., Pont 34.
- Grau, Henri, grav., Indust. 12.
- Math., ébauch., Industrie 12.
- Graüb, Jean Vve, mén., Collège 5
- Graupmann, Ele, succ. d'Erlsbacher, fabr. d'horl., L.-Rob. 73a, ménage Al.-M. Piag. 53.
- Graz, Franç., garde pol., Nord 169.
- Graziano, Béat., prof. ital. Parc 98
- Chs, commerc. Parc 98.
- Ernestine, institut., Parc 98.
- Louise, instit., Parc 66.
- Greber, Léon, comm. Sorbiers 25
- Ulysse, rapp. cadr., Doubs 77.
- Grefte de Paix, L. Rob. 3.
- Grefte du Tribunal, L. Rob. 3.
- Greiff, Chs, m. poëlier-fumiste, Granges 3.
- Marg., dem. mag., Balance 16.
- Grellet, Céc., mén., J. Droz 10.
- Marcel, boît., Al. M. Piag. 17.
- Grellinger, Aron, nég., Promen. 14
- Isidore, nég., Progrès 49.
- Raph., négoc., Numa Droz 59.
- Grenacher, L., terrin., Indust. 19.
- René, empl., Industrie 19.
- Grenier, Ed., emboît., Puits 19.
- Grether, A., comest., L.-Rob. 58.
- Grether-Dubois, Max, voyageur, Léop. Robert 58.
- Gretillat, Alb., fab. pail. Doubs 121.

- Gretillat, Jeanne, décalq., Dbs 121.
 — Marcel, rem., Loge 6.
 Greub, Ad., com., Buissons 17.
 Greuter, E., commis, Ravin 9.
 Grevère, Jacq., fourn. d'horlog.,
 Rue Neuve 8.
 Grevy, Jules, compt., Charr. 13.
 Grieder, Robert, chauff. C. F. F.,
 Crétêts 147.
 Grieshaber, Elise, mén. Chass. 47
 — Emile, méc., Crétêts 138.
 — Hri, archit., Promen. 14.
 — Louis, Vve, sert., H. de Ville 15.
 — Marg., commis, H. de Ville 15.
 — Marie, commis, Chasseron 47.
 — Paul, commis, H. de Ville 15.
 Griffon, Berth., taill., Progr. 79.
 — Paul, m. coiff., N. Droz 47.
 — Paul, Vve, mén., Progr. 79.
 Grimm, Bern., horl., Winkelr. 75.
 — Paul, rem., N. Droz 152.
 — Rodolp., empl. téléph., Parc 94.
 Gringras, Maur., voyag., Indust. 7
 — Max, horl., Léop.-Robert 7.
 — M., colp., H. de Ville 40.
 Grise, Pl., ag. police, N. Droz 89.
 Grisard, Alb., grav., Sorbiers 27.
 Grisel, Alice, Vve, s. pr. Paix 35.
 — Arnold, confis., Léop.-Rob. 29.
 — Arnold, pâtiss., Jaq.-Droz 12.
 — Emile, commis, Nord 9.
 — Fanny, Vve, s. prof., Paix 83.
 — Louis, Vve, s. prof., Paix 35.
 — Ls-Aug., boît., Concorde 5.
 — Nadine, aig., Nord 9.
 — Pl., boît., Indust. 4.
 — Sœurs, s. prof., Paix 35.
 — W., émail., Parc 23.
 Grisel-Brunner, Hermann, boîtier,
 Numa-Droz 41.
 Grisel-Jeangros, Wilhelm, émail.,
 Serre 45.
 Grob, Eug., drog. Stav. Mollond. 6
 — Jean, scieur, Locle 22.
 Grobéty, Alb., rem. Epargne 18.
 — Eug., rem., Epargne 18.
 Grosbéty-Schärer, Ls-Eug., boît.,
 Nord 48.
 Grœpler, Jules, phot., Parc 10.
 Grœtzinger, Emma, journalière,
 Industrie 34.
 Groh, Oscar, vann., Ronde 11.
 Grom, Georges, m. cordonnier,
 Numa-Droz 39.
 — Georg., commis, A.-M. Piag. 69.
 Grosch & Greiff, bazar, L. Rob. 54.
 Grosclaude, Adolph., prof. gymn.,
 Alexis-Marie Piaget 32.
 — Berth., cuisin., Loge 11.
 — Berth., fact. postal, Crét. 81.
 — Jâmes-Henri, ag. droit, (mén.)
 Croix Fédérale 2.
 — J.-Hri, agent droit, Parc 71.
 Grosclaude-Gerber, Arm., fact.
 mandats, Recorne 7.
 Grosjean, Alc., mécan. Gibralt. 6.
 — Alf., horl., Doubs 53.
 — Amélie, s. prof., Pont 13.
 — Arm., institut., Paix 39.
 — Elisa Vve, négoc., 1er Mars
 15 bis.
 — Louise, instit. Doubs 53.
 — Marcel, commis, 1er Mars 15bis
 — Mlle, cadrans, Al. M. Piag. 47.
 — Paul, boît., N.-Droz 93.
 — Rosette, pierriste, r. Numa
 Droz 93.

- Grosjean, Suzanne, commis,
Chasseron 45.
- Grosjean-Gnægi, C.-A., remont.,
Paix 19.
- Grosjean-Redard, Pl., horl.-méc.,
Chasseron 45.
- Grosperin, Aug.-F., bur. Balanc. 16
- GrosPierre, F.-Guill., remont., Cha-
pelle 15.
- Paul, manoeuv., H. de Ville, 67.
- GrosPierre-Borel, Paul, graveur,
Nord 67.
- Grosse, Lina, mén., Gén.-Duf. 10.
- Grossen, Cécile, Vve, ménag.,
Prévoyance 90.
- Fritz, bouch. Léop.-Rob. 19a.
- Marcel, représ., S.-Mairet 5.
- Grossenbach, Fritz, ressorts,
Gibraltar 11.
- Grossenbacher, Ami, dor., Dbs 133
- Berthe, mén., Charr. 49.
- Chs, boîtier, Progrès 10.
- Ed., s. prof., Puits 1.
- Em.-Alc., émail., Doubs 141.
- Ernest, mécan., Nord 61.
- Herm., boîtier, Serre 103.
- Jeanne, poliss. boît., Doubs 133.
- Mathilde, mén., Progrès 10.
- Grossot, Jos., dem. mag., Bass. 8
- Grosvernier, Alb., boît. Paix 67.
- A., boît., P.-H. Matt. 29.
- Arn., boît., Nord 153.
- Emile, boît., Nord 161.
- Georges, rem., Progrès 16.
- Hri, boît., Progrès 137.
- Léop., boît., Eparg. 14.
- Olga, dem. magasin, Nord 161
- Rob., Vve, mén., Progrès 115.
- Gruet, Edm., court. horl. Paix 13.
- Ern., remont., Charr. 117.
- Fritz-Ed., Charrière 117.
- Gruet, Hri-Ed., régl., Promen. 11.
- Gruet-Braillard, Vve, éllips., rue
Chapelle 12.
- Gruet-Vuille, F., quinc., Puits 1.
- Grumbach, Hri, m. taill., Stand 6.
- Jos., coiff., Stand 6.
- Jules, fab. d'horl., Parc 9ter.
- Juliette, s. prof., Parc 9ter.
- Mart., horlog., Parc 110.
- Mlle, s. prof., r. Neuve 10.
- René, fab. d'horl., Parc 24.
- S., s. prof., Léop. Rob. 64.
- Grumbach-Lévy, N., fabr. d'horl..
Dl. Jean Rich. 23.
- Grumbach-Picard, Jules, s. prof.
Léopold-Robert 55.
- Grumbach & Cie, fabric. horlog.,
Serre 106.
- Grumberg, Jeanne, s. prof. Fr.,
Courv. 10.
- Grunfeld, M., f. horl., mén. Parc 110
- Grunig, Fz, rem.-rhab., Nord 168.
- Fritz, rem., C. Grier 31.
- Hél., balanc., Nord 168.
- Gruring, Laure, mén., Chapelle 6.
- Grütter, Kil., emboît., Parc 91.
- Gschwend, Chs, fab. limes,
Couvent 3.
- Gubler, Js, commis, r. Neuve 6.
- Pl., dégross., Puits 19.
- Guder, Mme, desserv., Charr. 35.
- Paul, s. prof., Charr. 35.
- Guelbfisch, Sam., rep. Puits 3.
- Guenat, Alf., rem., Nord 47.
- Gueniat, Ern., rem., Comm. 139.
- Paul-Ele, émail., F.-Courv. 18.
- Guenin Alcide, dém., Parc 88.
- Blanche, ortomètre, N.-Droz 17.
- Cat., mén., N.-Droz 17.
- Désiré, horl., N.-Droz 144.
- Edouard, man., Prog. 103a.

- Guenin, Jules, rem., Tourelles 23
 — Louis, rem., T. Allem. 73.
 — René, remont., Parc 88.
 Guenot, Chs, graveur, Nord 63.
 — Rom., empl. C.F.F., Progr. 117a.
 Guerber, Ele, man., Gibraltar 15.
 — Emile, s. prof., Paix 71.
 — Hri, comm. bétail, 1er Mars 6.
 — Louis, taill., Fleurs 3.
 — Marthe, rep. linge, Paix 71.
 — Paul, graveur, Paix 73.
 — Rosine, journ., Doubs 119.
 Guerdat, Bl., s. prof., Nord 172.
 Guermann, Mrie Vve, mén., Parc 84
 Guerne Aline, peint. cad., Col-
 lège 27a.
 — Osc., man., Collège 27a.
 Guerra, Jean, serr., Progrès 101a.
 — Frieda, rep. linge, Progr. 101a
 Guerry, Chs fils, voyag., Eparg. 1.
 — Chs-P., café-brass., Epargne 1.
 Guex, Alb., commis, Progr. 137.
 — Henri, cocher, Progrès 137.
 — Ulysse, doreur, Fr. Courv. 22a.
 Guggenheim, Pauline, rep. ling.,
 Parc 69.
 Guggen, Suz., Vve, prof. piano,
 Promenade 3.
 Gugerli, Emma, conc., Nord 111.
 Guggisberg, Arm., remont., Numa
 Droz 141.
 — A., commis, T.-Allemand 49.
 — Chs, guill., Grenier 41g.
 — Esther, régleuse, Serre 25.
 — Flora, taill., Serre 25.
 — Ges, remont., Nord 172.
 — Gottf., emb., T.-Allemand 87.
 — Jules fils, grav., Belle-Vue 19.
 — Math., taill., Serre 25.
 — Mme, Vve, grav., Belle-Vue 19.
 — Pl., commis, Léopold-Rob. 130.
 Guggisberger, Christ., s. profess.,
 Pacc 86.
 Guibelin, Clara, cadr., Gren. 43e.
 — Marc., f. verr. mén. S.-Mair. 5.
 — Maurice, méc., Grenier 43e.
 — Paul, émail., Grenier 43e.
 Guignac, Jeanne, instit., Paix 9.
 Guignard, Ophyr, horloger, Fritz-
 Courvoisier 29b.
 — Pl., sert., chât., Progrès 93.
 Guignet, Alf., nick., 22 Cant. 41.
 — Alf., repass., Combettes 2.
 — Arth., rem., Jardinets 5.
 Guigon, Aug., boît., Nord 48.
 — William, boîtier, Nord 48.
 Guillardmod, Adèle, ébauch., N.
 Droz 118.
 — Alice, ébauch., N. Droz 118.
 — Arth., horl., Grenier 12.
 Guillaume, Jules, cadr., Repos 7.
 — L., s. prof., Dr Kern 11.
 Guillaume-Gentil, Numa, man.,
 F.-Courv. 38a.
 Guillemin, Arm., dégr. Grenier 26.
 Guilleret, Léon, boît., Prog. 115a.
 Guillet, Léon, dent., Promen. 7.
 — Thérèse, modes, Serre 95.
 Guiliano, Anna-Marie, s. profess.,
 Hôtel de Ville 46.
 — Chs, man., Progrès 103.
 — Georges, menuis., H. de V. 46.
 — Mme Michel, H. de V. 21a.
 Guillod, Cam., électr., D.-P. Bourq. 21
 — Chs, empl. bur., Est 16.
 — Charles, typogr., Doubs 119.
 — Ed., chauff. C.F.F., Crétets 138.
 — E., pend., Ph.-H. Matt. 29.
 — Eug., man., Pont 32a.
 — Henri, commis, Doubs 83.
 — Jules, fab. b. or, Doubs 83.
 — Lina, s. prof., Léop.-Rob. 144.
 — Ls, commis, Léopold-Rob. 140.

ACHETEZ LES MEUBLES PROGRÈS

- Guillod & Cie, fab. b. or, Dbs 83
 Guillod-Gaillard, J.-Ed., Vve, sans profession, Doubs 83.
 Guilloud, Arn., Vve, mén. Succ. 5a
 — Fçois, mach., Envers 14.
 — Htte, tailleuse, Succès 5a.
 — Jeanne, sertiss., Succès 5a.
 — Marthe, mén., Succès 5a.
 Guinand, Alice, instit. Nord 175.
 — Amélie, commis, C. Grieur. 7.
 — Armand, remont., N. Droz 120.
 — Blurette, spiraux, Ravin 11.
 — Cécile, modes, Parc 98.
 — Chs-Ed., bijout., T. de Ran 25
 — Ed., repass., Serre 95.
 — Ed., Vve, Doubs 13.
 — Emilie, commis, N. Droz 70.
 — Emilie, Vve, mén., N.-Droz 70.
 — Emma, denr. colon., Nord 175.
 — Estelle Vve, ménag., Terr. 22.
 — Gges, graveur, Moulins 5.
 — Gust., assort., Progrès 68.
 — Henri, emb., Nord 153.
 — Htte, dem. mag., Grenier 23.
 — Herm., dir. serv. indus. Côte 9.
 — Jâmes, fonct., Nord 133.
 — Jeanne, institut., N. Droz 70.
 — John, commis, Doubs 13.
 — John-E., commiss, Doubs 115.
 — Just., bijoutier, Côte 5.
 — Lse, Vve obus, Numa Droz 58.
 — Luc., mécan., Doubs 13.
 — Luc., Vve, paill., Terreaux 4a.
 — Mad., mén., C. Grieur 7.
 — Marg., commis, N. Droz 70.
 — Marie, mén., Ravin 11.
 — Math., poliss. b. argent, Tête de Ran 25.
 — Paul, boucher, Collège 17.
 Guinand, Sam., rem., Gibralt. 10.
 — Sophie, Vve, ménag., Serre 95.
 Guinand-Magnin, Ed., typographe D.-J.-Richard 41.
 Guinchart, Marie, mod., Parc 3.
 — Vve, mde légumes, Parc 3.
 Guippone-Montandon, Sev, man., H.-de-Ville 7b.
 Guir, Edm., taill., N.-Droz 152.
 Guisan, Vve Clém. s. prof., Nord 75
 Guntert, Aug., commiss., Progr. 3.
 — César, rem., Progr. 3.
 — Ern., four., Progr. 3.
 — Marg., aig., Progrès 3.
 — Math., aig., Progrès 3.
 — Hon.-E., ouv. fab., Manège 22.
 Gunther, Jean, fab. b. or, Parc 122.
 — Marie, commis, Parc 122.
 Gunther & Voumard, fab. b. or, Parc 122.
 Gurtner, Adolp., boît. Progr. 6.
 — Ele, pianiste, Promen. 9.
 — Fréd., commis, Jac.-Brandt 129.
 — Martha, aig., Progr. 6.
 Gutsburger, Htte, cuis., Parc 110.
 Gury, Chs, remont., N.-Droz 39.
 Gusset, Berthe, linge, N.-Droz 90.
 — Hri, pol. boît. et cuv., J.-Dr. 31.
 Gusti, Louis, man., Progrès 95a.
 Gut, Emile, commis, Charr. 57.
 — Fçois Vve, tric. mach., Paix 81.
 Gutknecht, Amélie, mén., Stand 14
 — Gottf., m. boul. T.-Allem. 103.
 — Jacob, Moulins 10.
 — Jules, commis, Sorbiers 19.
 — Pierre, fab. d'horl., Paix 3.
 Gutmann, Alb., man., C.-Grieur. 23
 — Alf., empl. comm., Charr. 68.
 — Alfr., ress., r. des Bois 2.
 — Alice, obus, Moulins 5.
 — Aline, Vve, ling., C. Grieur. 23.
 — André, fab. d'horl., L. Rob. 73.
 — Emman., horl., Retraite 6.

- Gutmann, Fr., pend., N.-Droz 135.
 — Fritz, rem., Progrès 95.
 — Fritz, couvr., Moulins 5.
 — Gges, man., C.-Grieur 23.
 — Gottf., obus, F. Courv. 38.
 — Jac. Mme, s. prof., Parc 107bis.
 — Jean-Jac., bûcher., 1er Mars 10.
 — Marie, mén., Serre 7.
 — O. Vve, mén., Commerce 133.
 — Robert, aide-mont., Moulins 5.
 — Sam, ress., Bulles 2.
 — Suz., Vve, ménag., Moulins 5.
 Gutmann & Co, fab. d'horl., L. Rob. 58.
 Guttmann & Gacon, auto-garage, const. méc., N. Droz 154.
 Gutzler, Gottf., pend., 1er Mars 10a
 Guy, Cés., voyag., J.-Brandt 8,
 — Hri, fab. horl., Al.-M. Piag. 81.
 — Henri, horlog., Doubs 75.
 — J.-A., fab. d'horl., Doubs 55.
 — Max, commis, Parc 15.
 — Paul, horl., Doubs 75.
 — Polybe, horl., Doubs 75.
 Guy-Donzé, Ern., pend., Fleurs 22.
 Guy-Robert & Co., fab. d'horlog. Doubs 75.
 Guye, Anna, commis, Parc 25.
 — Aug., maîtr. ouv., Parc 92.
 — Ed., visit., Parc 92.
 — Ele, commis, Paix 13.
 — Ern., profes. des., Progrès 41.
 — Gges, achev., Industr. 12.
 — Louise Vve, mén., Parc 25.
 — Marie, empl. mag., Parc 25.
 — Numa, pivoteur, Nord 127.
 Guyon, Laure, journ., Prog. 79.
 — Marie, tapiss., Progr. 119.
 — Virg., remont., Progrès 119.
 Guyot, Adr., grav., H.-de-V. 63.
 — Alb., commiss., Serre 10.
 — Alc., b. or et plat., Gren. 41d.
 — Alf., gér. imm., Paix 43.
 — Aug., méc., Numa Droz 120.
 — Bern., empl. gaz, Ronde 25-27.
 — Carol., ménag., Parc 84.
 Guyot, Charles, café-brasserie, Industrie 24.
 — Chs-Ami, remont., Doubs 151.
 — Chs, horl., Versoix 1.
 — Chs fils, vélos, Industrie 24.
 — Donat, commiss., N. Droz 127.
 — Edgar, élect., Indust. 26.
 — Ed., empl., Valanvron 8.
 — Ele, pendant, L.-Rob. 72.
 — Emma, mén., Doubs 15.
 — Fanny, creus., S.-Mairet 14.
 — Gustave, conc., L. Robert 109.
 — Hri, rem., V. Cimetière 3.
 — John, fab. étamp., Retraite 6.
 — Jules, achev., J.-Brandt 128.
 — Jules, garde nuit, Doubs 15.
 — Jules, pend., Parc 22.
 — Jules-Arm., méc. Parc 84.
 — Louis, mécan., Parc 88.
 — Ls-Ali, boît. or et pl., Buiss. 3.
 — Marc, rem., N.-Droz 98.
 — Marcel, brodeur, Industrie 26.
 — Marie Vve, journ. Parc 7.
 — Mart., finiss. b., N. Droz 127.
 — Robert, méc., Buissons 11.
 — Sam., man., Parc 89.
 — Will., équariss., Serre 1.
 Giddey-Gally, plâtrier, Fleurs 9.
 Gygax, Fritz, boît., Doubs 75.
 — Henri, boîtier, Progrès 3.
 — Louise, emp. Côte 12.
 — Marie, coutur., Doubs 75.
 — Robert, méc., Doubs 75.
 Gygax-Brandt, Mme, mén., Buissons 9.
 Gygax & Cie, F.-A., fabr. chap., Balance 16.
 Gyger, Bert., munit., F.-Courv. 29
 Gygi, Emile, comm., post., Paix 71.
 — Fern., boîtier, Nord 127.
 — Fritz, man., Crétêts 136.
 — Ls, empl. abatt., J.-Brandt 133.
 — Walt, boît., F.-Courv. 29a.
 Gygi-Leuba, E., emb., Paix 71.
 Gymnase, N. Droz 46.
 Gyssler, Henri, chef-électricien, r. N. Droz 35.
 Gyseler, Maria, ménag., r. Fritz-Courvoisier 36a.

H

- Haag, Jean, m. charr., Bouch. 6.
 Haas, Ls, nég., Tête-de-Ran 37.
 Haberly, Prosp., rem., N. Droz 94.
 — Germaine, régl., N. Droz 94.
 — Henriette, régl., N. Droz 94.
 Habertur, E., étamp., A.-M. P. 31.
 Hachen, Christ., cultiv., Fr. Courvoisier 96.
 Hadorn, Alice, empl., D. Kern 7.
 — Bertha, taill., Sorbiers 23.
 — Ed., man., Gibraltar 13.
 — Eug., manœuv., H. de Ville 67.
 — Eug., man., Progrès 95.
 — Fritz, menus., D. Kern 7.
 — Fritz, agric., République 122.
 — Jean, man., Sorbiers 23.
 — Léop., domest., Progrès 95.
 — Marcel, man., Ronde 21a.
 — Pl., café-brass., Ronde 5.
 — Soph., ling., Fr. Courv. 29B.
 — Soph., Vve, ménag., Fritz-Courv. 29b.
 Hæberli, Gottf., emboît., N. Droz 133.
 — Théod., conc., T.-Allem. 144.
 Hæcker, Ad., fab. d'horl., Paix 127.
 Hæfeli Ant., brass., Serre 6.
 Hæfeli-Huguenin, librairie-papêt., Léop. Robert 16.
 Hæfeli-Pierrehumbert, Gges, imp-lithogr. Léop. Rob. 14.
 Hæfeli-Ulrich, fils, imp., Gren. 32
 Hæfeli & Co, im.-lith.-photog., L. Rob. 14.
 Hæfeling, Fréd., taill. p. dames, Doubs 67.
 Hælmann, Fritz, Cure 7.
 Hænni, Edm., boît., Progrès 119a.
 — Edm., rem., Nord 173.
 — Fréd., empl. gaz, Crêt 20.
 — Frida, commis, Crêt 20.
 — Gottf., commis, Parc 75.
 — Gust., man., Progrès 5.
 — Hri, grav. cuv., Parc 81.
 — Hri, emboît., N. Droz 136.
 — Jeanne, taill., Parc 81.
 — Jul., pol. cuv., Parc 81.
 — Mart., guill., Parc 81.
 Hæusler, Emile, boul., Parc 26.
 Hæring, Mme, mén., Industr. 10.
 Hæffener, Alb., maréc., Ronde 5.
 Hæfner, Léon, manœuv., J-Brand 127.
 — Edm., ten.-Hôtel, Stand 4.
 Hæguenauer, Cécile, Vve, régl., Terreaux 16.
 Hægemann, Paul, cabin. dentaire Léop. Robert 58.
 Hahn, Julie, s. prof., Charr. 2.
 Hainard, A., tech., Progr. 51.
 — Ern., secrets, Paix 51.
 — Ulysse, greffier de paix, Paix 49.
 Haldimann, Berthe, Serre 79.
 — Edith, Serre 79.
 — Etienne,ourn. d'horl., Serre 79.
 — Fred., commis, T. Allem. 139.
 — Gottl., commis, Ronde 6.
 — Léon., empl., N. Droz 10 bis.

- Haldimann, Léop., grav. let. pol.,
Doubs 157.
- Lse, modiste, Serre 8.
- Marie, gér. consomm. Parc 44.
- Marie Vve, mén., N. Dr. 86.
- Osc., grav., Serre 8.
- Roger, grav., Granges 7.
- Rolland, empl., N. Droz 10bis.
- Walther, commis, Ronde 6.
- Haldimann-Scalabrino, régl.,
Léop.-Robert 43.
- Haldy, Alf., peint.-bât., Ronde 20.
- Gottf., journal, Fr.-Courv. 58a
- Half, Jul., fab. d'horl., Parc 107.
- Nikl. Vve, fab. d'horl., Parc 107
- Half & Co, fab. d'horl., Serre 106.
- Halles Centrales, Léop.-Rob. 34.
- Halle de gymnast., Progr. 27.
- Halter, E., mécan., T.-de-Ran 25.
- Hamel, Gust., boît., Ravin 5.
- Hri, boît., Progrès 99.
- Jeanne, polies., Terreaux 14.
- Léon, obus, Léop.-Rob. 18a.
- Hamm, Cécile, mén., Terreaux 9.
- Elisa, institut., Terreaux 9.
- Ls, café, Charr. 91.
- Hammel, Arn., boît., Fr.-Cour. 26.
- Aug., boît., Fr. Couv. 26.
- Hämmerly, A., fab. d'horl., Parc 2.
(mén.) Jaq. Droz 39.
- Chs, ressorts, Ronde 20.
- Fr., empl. tram, Paix 15.
- Sophie, mén., Moulins 2.
- Hanche, Marg., commis, T.-All. 49.
- Händler, Jos., commis, B.-Vue 19.
- Hangar, écur., buand., Coll. 24.
- Hänggi, Ls-Jos., entrep., Moul. 3.
- Hanny, Ern., horl., Sorbiers 21.
- Hantz, Edm., prof. piano, Paix 39.
- Harder Cam., boîtier, Doubs 97.
- Cécile, instit., Paix 49.
- Fritz, boît., Industrie 3.
- Fritz, obus, Granges 9.
- Fritz, fab. boît. or, Doubs 97.
- Jacob, graveur, Paix 49.
- J., boît., Tourel. 15.
- Paul, méc., Doubs 97.
- Harder-Buffat, Émile, fab. boîtes,
Doubs 151.
- Hardouin, Gust., ann., Ph.-H.
Matt. 27.
- Hari-Scherer, E., tap., Gren. 27.
- Hari, Marie, repass., Gren. 27.
- Hartel, Chs, boul., G.-Dufour 10.
- Härtel, Germ., ébauch., Progr. 83.
- Hartje, E., m. peint. gyps., Fritz-
Courvoisier 40.
- Hartmann, Alb., café-brass. boul.,
Léop. Robert 90.
- Hartmann-Zurger, Jean-Eug., m.
boulangier, N. Droz 96.
- Hartzer, Bertha, journ., Dr Kern 7.
- Hary, Léon, émaill., Charr. 23.
- Lse, ébauches, Charr. 23.
- Hasen, Clara, sommel., Serre 12.
- Hasler, Alb., méc., Progr. 3.
- Elise, mén., 1er Mars 8.
- Gges, fab. d'horl., Paix 91.
- John, grav., A.-M. Piaget 51.
- J.-H. & fils, f. d'horl., Paix 89.
- Paul, méc., Doubs 161.
- Pl, pol. b. or, Parc 81.
- Haudénschild, G., man., Buiss. 19.
- Gottf., rem., Charrière 31.
- Hri, rem., Charrière 31.
- Henri, rem., Buisson 9.
- Hauen, Alp., conc., Nord 62bis.
- Hauert, Alb., commis. Côte 14.
- Jean, menuis., F. Courv. 36.
- Math., commis, Fr.-Courv. 36.
- Nicolas, rhab. boîtes, Terr. 72.
- Hauri, Clara, femme de chambre,
T. Allemand 115.

AU PROGRÈS, Tout l'Habillement

- Hausamann, Alb., arch. Pont 19.
 Hausamann et Monnier, archit.,
 Léopold-Rob. 66.
 Hausamann, Karl, sellier, Prog. 6.
 Hauser, Alph., fabrique d'horlog.
 Numa Droz 171.
 — Ed., ajust., Doubs 147.
 — Em., chef élect., N. Droz 25.
 — Marcelle, commis, H.-de-V. 28.
 Hauser & Fils, fabr. d'horlog.,
 N. Droz 171.
 Hausheer, Herm., gér. prêt sur
 gage, Tuilerie 42.
 Haymoz, Jean, voit., N. Droz 205.
 Hayoz, Célest., man., Fleurs 20.
 Heaton, Edw., prof. d'anglais,
 Paix 21.
 Hebenstreit, Nikl., horl., Daniel
 Jeanrichard 13.
 Héberlin, Pl, voitur., Ronde 28.
 Hêche, Ls, compt., Parc 9bis.
 — Stanisl., dém., J.-Droz 6a.
 Hecker, Pauline, pens., Paix 13.
 Hediger, Pl, commis, Conc. 7.
 Heer, Gust., taill., Dr Kern 5.
 Hefti, Marc, typogr., S. Mair. 3.
 Heftlé, Osc., coupeur, H.-de-V. 8.
 Heger, Adèle, merc.-bonn. Parc 74.
 — Adolphe, horl., Parc 132.
 — Adrienne, coiff., N. Droz 136.
 — Chs, remont., Progrès 93a.
 — Chs, remont., Commerce 133.
 — Edm., rem., Ph.-H. Matt 31.
 — Fritz, rem., Serre 8.
 — Fritz, commis, Parc 74.
 — Hélène, mén., Parc 74.
 — Henri, rem., Progrès 113a.
 — Ida, Vve, s. prof., Parc 132.
 — Marie, coutur., Serre 83.
 — Pl-Adrien, coiff., N. Droz 136.
 — Rodol., Vve, s. prof., Dbs 67.
 — Georges, remont., Serre 83.
 Hegnauer, Ad., couv., Serre 87.
 — Chs, m. couvr., Serre 87.
 — Marie, Vve, mén., Serre 87.
 Hehlen Job., emboît., Terr. 11.
 Heichenleitner, M., obus, Charr. 14.
 Heidrich, Flore, ellips., Neuve 5.
 Heim, Louisa, sœur direct. hôpit.,
 Arbres 41.
 Heimann, Arth., ress., C. Grieur 35
 — Chs, appar., J.-Brandt 2.
 — Georges, domest., Est 22.
 — Paul, commiss., Collège 20.
 Heimerdinger, Jacques, m. coiff.,
 Léopold Robert 19.
 Heiniger, André, bouch.-charc.,
 Numa Droz 88.
 — Arn., méc., Tête de Ran 31.
 — Chs, mont. gaz, Pont 36.
 — Ed., méc.-tech., T. de Ran 31.
 — Ele, remont., Puits 27.
 — Fritz, ferbl., Puits 29.
 — Jean, m. menuis., Cure 6.
 — Th., Vve, Comm. 119.
 — Ul., ressorts, Puits 29.
 Held, Arth., menuis., Ravin 11.
 — Emma, tailleuse, Ravin 11.
 — E., Vve, ménag., Ravin 11.
 — Fern., s. prof., T. Allem. 45.
 — Gust., menuis., Fleurs 34.
 — Hans, f. d'horl., Parc 131 (mén.)
 Held-Parel, Ed., boît., A.-M. Piag. 17
 Held & Cie, fab. d'horl., Parc 128.
 Helfer-Fossel, Ed., Cure 2.
 Helg, Céc., régl., Puits 1.
 — Cécile, horl., Grenier 39e.
 Helmann, Marie, rep. linge,
 Charrière 37.
 — Marie, mén., Charr. 37.
 Helwick, Alb., recev. C. F. F.,
 Numa Droz 139.
 Hemmler, Alice, commis, Prog. 45.
 — Paul, fab. d'horl., Progrès 45.

- Henchoz, A., dir. mag., Parc 9bis.
 — Georges, méc., S. Mairet 12.
 — Lucie, dem. mag., Parc 9bis.
 — Zina Vve, pol. T. Allem. 101.
- Heng, Aug., m. grav., V. Cim. 3.
 — Ern., commis, V. Cimet. 3.
 — Lse, mén., Charrière 5.
- Heng-Tissot, Ch., grav., Charr. 5.
- Henke, Jean, taill., Parc 28.
- Hennet, Chs, soudeur, Progrès 2.
 — Jos., obus, Puits 29.
 — Léon, man., Puits 29.
- Hennin, Ern., rem., Comm. 117.
- Heno, S. A., décoll., bur. et atel.
 Jaquet-Droz 6.
- Henriot, Eug., représ. horlog.,
 Léop. Robert 66.
- Henry, Ant., négt., A.-M.-Piag. 79
 — Arn., vins et liq., Ronde 35.
 — Arth., commis, Sorb. 15.
 — Chs, grav., Nord 165.
 — Ch., aide mont., Nord 169.
 — Chs-Arn., Vve, sans profess.,
 Ronde 35.
 — Fritz, repass. Nord 155.
 — Jeanne, commis, Sorb. 15.
 — Laure, mén., Nord 169.
 — Léon, fab. d'horl., Crétêts 81.
 — Lydia, commis, Sorbiers 15.
- Henry & Co., vins et liqueurs,
 Ronde 33.
- Hentzi, Chs, mécan., N. Dr. 132.
 — Charles, rem., Industr. 13.
 — Emma, taill., N. Droz 29.
 — E., Vve, f. d'horl., Rocher 21.
 — Louis, grav., N. Droz 29.
 — Louisa, taill., N. Droz 29.
- Hentzi-Kocher, Alb., fabt d'horl.,
 Daniel JeanRichard 23.
- Henzi, Rob., m. maré., Léop.-
 Robert 114.
- Herga, Julia, s. prof., Indust. 2.
- Heritier, Julien, secr., Prog. 5.
- Hermann, Gabr., fin. b. or, Sorb. 27.
 — Gottf., boît., Doubs 7.
 — Gottl., tapiss., Vinkelr. 75.
 — Jean, ressorts, Sorbiers 27.
 — Jean, fils, serr., Sorbiers 27.
 — Jeanne, régl., Sorbiers 27.
 — Moïse, Vve, Léop. Rob. 11.
 — Paul, f. d'horl., Nord 114.
 — Raph., f. d'hor., mén., Nord 114
- Hermann-Droz, Paul, dégross.-
 fondeur, N. Droz 169.
- Hermann-Weber, Gottf., Doubs 7.
- Herren, Alb., émaill., Charr. 15.
 — Fritz, caviste, H. de Ville 45.
 — Fritz, m. doreur, Nord 5.
 — Rosine, mén., Est 6.
- Hertig, Alc., ressorts, Prog. 101a.
 — Arm., grav., N. Droz 141.
 — Berthe, dem. mag., Numa-
 Droz 141.
 — Ch., commis post., N.-Droz 47.
 — Ern., man., Ronde 43.
 — Gges, emb., Numa Droz 35.
 — Gges, nég. vins, Comm. 127.
 — Henri, administrat., Ph.-H.
 Matthey 23.
- Hertig, Léon, cisel., r. du Locle 20.
 — Marcel, ressorts, Progr. 101a.
 — Numa, md vins, F. Courv. 25.
 — René, peint. bât., Pont 6.
- Hertig-Mettler, Paul, compt.,
 Temp.-Allem. 63.
- Hertig-Noirjean, Louis, ress.,
 Rocher 14.

ACHETEZ LES MEUBLES PROGRÈS

- Hertkorn, Jean, grav., Nord 171.
 — Jeanne, dem., mag., Nord 171.
 — Marg., sertiss., Nord 171.
- Hertrich, Ad., commis, L. R. 144.
- Herzer, Berthe, mén., Terr. 16.
- Herzog, Marie, lieutenant A. S.,
 Numa Droz 102.
- Hess, Jean, commis, D.-J.-Rich. 43.
 — Jos., f. d'horl., D.-Jeanrich. 43.
 — Louise, ménag., Paix 13.
 — Pl, teint., Collège 21.
- Hess-Tissot, Ch., coiff., L.-Rob. 132.
- Hesslöhl, Chs, café-brass., Léop.
 Robert 32a.
- Heus-Perrin, Fréd., élect., Parc 88.
- Heusser, Math., mén., Marché 18.
 — Walth., conc., Marché 18.
- Heussi, Chs, obus, N. Droz 37.
 — Gottl., man., Manège 21a.
- Heymann, John, boît., Charr. 3.
- Heyraud, Alf., boît., Charr. 57.
 — Alf., boît., Collège 22.
 — Aur., m. cord., Progrès 93.
 — César, rem., Progrès 105.
 — Chs, régl., Charr. 57.
 — Ele, dégross., Progrès 117.
 — Hri, rem., Cbe Grieurin 13.
 — Marg., régl., Charrière 57.
- Hildbrand, Ger., s. prof., Terr. 28.
 — G., empl., Industrie 3.
- Hillbrecht, Julienne, Vve, s. prof.,
 Crêt 10.
- Hiltbrand, Alf., sold., Industr. 7.
- Hintzy, Jules, horl., Progr. 9.
- Hippenmeyer, Jac., typo., Nord 13.
- Hirsch, les fils de Achille & Co.,
 f. d'horl., Léop. Rob. 63.
 — Achille, rent., D. JeanR. 21.
 — Ad., fab. d'instruments chirur.,
 Sorbiers 15.
 — Alph., nég., Serre 61.
 — E.-Daniel, rent., Parc 24.
 — Félix, fab. d'horl., Comm. 15.
 — Jacq., direct. mach. Yost, succ.
 Léop. Rob. 62.
 — Jacq.-Gges, f. d'horl., Parc 151.
 — Jacques, voyag., Parc 81.
 — Jos., nég., Serre 9.
 — Jules, fab. d'horl., Comm. 15.
 — Lucien, nég., Serre 9.
 — Lydi, inst., Sorbiers 15.
 — Maurice, fab. d'horlog., Léop.
 Robert 24.
 — sœurs, rent., D. J.Rich. 21.
- Hirschy, Alf., emb., Crétêts 145.
 — Alf., fils, lithogr., Crétêts 145.
 — Aline, coutur., Crétêts 145.
 — Anna, Vve, journ., Collège 19.
 — Aug., ressorts, Entrep. 1.
 — Aug., ressorts, Indust. 24.
- Hirschy, Chs, commis, Collège 19.
 — Ed., sertiss., Parc 11.
 — Eug., télégr., Comm. 127.
 — Jean, sculpt. méd., (atel.
 Chap. 12), mén. Côte 2.
 — Jeanne, poliss., Collège 19.
 — Jules-Aimé, fab. d'horl., Nord 59.
 — Marg., obus, D.-P. Bourq. 9.
 — Mes, doreuses, T! Allem. 23.
 — Melles, s. prof., Nord 161.
 — Paul, com. post., N. Droz 183.
 — Will., biblioth., Chasseron 47.

- Hirschy-Billod, Chs, ress., Puits 21.
 Hirschy-Ducommun, Lse, Vve, mén.
 Paix 83.
 Hirschy-Rüsser, Emile, remont,
 T. Allemand 23.
 Hirschy-Sorgen, B., cout, Parc 11.
 — Edm., sertiss., Parc 11.
 Hirschy-Wenger, Pl, ress., Parc 88.
 Hirschy & Co., boul., H.-de-V 3.
 Hirsig, David, s. prof., Versoix 7.
 Hirt, Alb., empl. gare, L. Rob. 88.
 — Armande, creus., Parc 71.
 — Arth., garç. d'hôtel, Charr. 3.
 — A., man., P.-H. Matt. 13.
 — Ed., émaill., Pont 17.
 — Frédéric, man., Collège 10.
 — Lucie, Vve, mén., Parc 71.
 Hirtzel, Emilie, mén., Industr. 13.
 Hittel, E. Vve, mén., N. Droz 49.
 Hitz, Alf., md bétail, Parc 104.
 — frères, boucherie, Ronde 4.
 — Pl, boucher, Cure 3.
 — Paul, dess. bouch., Ronde 4.
 Hoch, Louis, rem., H.-de-Ville 9a.
 — Otto, empl., H. de Ville 9a.
 — Pauline, cout., H.-de-Ville 9a.
 Hoch-Geiser, Elise Vve, Hôtel-de-
 Ville 9a.
 Höchner, Jules, rem., Serre 38.
 — Laurence, aig., N. Droz 101.
 Hochrentener, Jean, commis,
 Prem. Mars 12b.
 Hochreutiner & Robert, m. fond.,
 Progrès 15a.
 Hodara, Laura, s. prof., T.-de-R. 29.
 — Lucie, s. prof., T.-de-Ran 29.
 — Rachel, s. prof., T.-de-R. 29.
 Hodel-Zeltner, Alb., grav., Jura 6.
 Hœfel, Gges, man., Indust. 11.
 Hœltschi, Adr., mécan., Dl.-J. 41.
 — Fern., voyag., N. Droz 99.
 Hœter, Marie, s. prof., T. All. 29.
 Hœter-Bourquin, Ern., f. d'horl.,
 mén., T. Allem. 61.
 — & Co., f. d'horl., T. Allem. 29.
 Hofer, Adrien, voitur., Comm. 121.
 — Alf., pend., N. Droz 88.
 — Alf. fils, rem., N. Droz 88.
 — Edouard, élect., N. Droz 141.
 — Ed., chauff., 1er Mars 11.
 — Elisa, sertiss., N. Droz 88.
 — Emma, modiste, L.-Rob. 27.
 — Eug., menuis., Collège 39.
 — Eug., ferbl., Collège 20.
 — Frida, horl., Prem. Mars 11.
 — Gottf., ébéniste, Ph.-H. M. 19.
 — G., atel. ébénist., T. All. 10.
 — Léon, chef fabr., Parc 9 bis.
 — Louis, poliss. aciers, Indust. 4.
 — Luc., emb., Serre 41.
 — Oscar, élect., N. Droz 148.
 Hofer-Biéri, Ida, Vve, rep. linge,
 1er Mars 14.
 Hofer-Cornu, Bertha, Indust. 4.
 — J.-U., poliss. acier, Ind. 4.
 Hofer-Matile, Alf., horl., F. C. 13.
 Hoff, Charles, Côte 2.
 Hoffmann, Cés., sertis., Nord 149.
 — Edouard, gainier, L. Rob. 56.
 — E., typogr., N. Droz 144.
 — Fanny, s. prof., 1er Mars 16.
 — Fréd., s. prof. Jaquet-Droz 41.
 — Hri, greffier, J.-Droz 41.
 — Herm., empl. P. V., Côte 12.
 — Irma, taill., Nord 149.
 — Jacob, pierr., Parc 3.

AU PROGRÈS, Tout l'Ameublement

- Hoffmann, James, rem. échap., Nord 167.
- John, grav., T. Allem. 83.
- Jos., rep. moteurs, L.-Rob. 55.
- Léon, chiff., Chap. 5.
- Louis, chiff., Chap. 5.
- Marcel, boît., Nord 167.
- Marie, ménag., Léop. Rob. 59.
- Rose, s. prof., 1er Mars 16.
- Rose, régl., Jaquet-Droz 41.
- Rosa, journ., Parc 3.
- Hofmänner, B., prof. gymnast., Parc 26.
- Hoffschneider, Georges, m. boul. Numa Droz 23.
- Hofstetter, Alb., sell., H.-de-V. 40.
- Alb., rem., Nord 41.
- Axel., horlog., Serre 87.
- Chs, horlog., Serre 87.
- Ed., facteur, Grenier 41.
- Emma, taill., Jardinets 1.
- Gaston, rem., Nord 41.
- Gges, comm. post., Gren. 41.
- Herm. fils, sell.-tap., H. de V. 37.
- ménage Jardinets 1.
- Lina, horl., Hôtel-de-Ville 40.
- Lse, Vve, cuisin., Collège 11.
- Lucie, horl., H. de Ville 40.
- Marthe, régl., Al.-M. Piaget 81.
- Math., ébauch., Doubs 131.
- Paul, commis post., Nord 27.
- Pl, empl. post., T.-Allem. 13.
- Pierre, com. post., A.-M. Piag. 81.
- René, horl., Serre 87.
- Samuel, horl., Serre 87.
- Willy-Alb., horl., Serre 87.
- Hohni, Thevenaz, empl. C. F. F. Doubs 133.
- Holder, Gust., fact., Tourelles 41.
- Holl-Beurgy, Al., coiff., A.-M. P. 31.
- Mme, coiff., Al.-M. Piaget 31.
- Holzer, Ad., pend., Progrès 119.
- Fritz, tonnelier, Manège 22.
- Holzhauser, Bl., horl., N.-Droz 29.
- Marthe, horl., N. Droz 29.
- Home pour j. filles, Grenier 14.
- Honsberger, Ern., ress., Prog. 131.
- Hool, E., Vve, finiss. b., Chap. 12.
- Hôpital, Arbres 41.
- Hôpital d'enfants, Arbres 43.
- Hoppler, Arn., commis, Nord 13.
- Horisberger, Fritz, horl., Coll. 10.
- Horowitz, Isac., voyag., Parc 5.
- Horsi-Ritter, E., élect., Nord 68.
- Hössly, Agathe, cab. dent., Env. 18.
- Hostettler, Fritz, contr. C. F. F., Léop.-Robert 88a.
- Hôtel de la Balance, Balance 8.
- du Cheval-Blanc, H. de Ville 16.
- du Jura, H. de Ville 50.
- de la Croix d'Or, Balance 15.
- Féminine, 1er Mars 13.
- de la Fleur de Lys, Léopold Robert 13.
- de France, D. JeanRichard 46.
- du Lion d'Or, F. Courvois. 12.
- des Mélèzes, Foulets 1a.
- de Paris, Léop. Robert 23.
- de la Poste, J.-Droz 60.
- du Soleil, Stand 4.
- Hôtel communal, Serre 23.
- Hôtel-de-Ville, Place de l'Hôtel-de-Ville 1.
- Hôtel des Postes, L. Robert 63.
- Hôtel des services judiciaires, Léopold Robert 3.
- Hotz, Alb., tonn., C. Grieur. 19.
- Hotz-Lutz, L., prof. P.-H. Matt. 3.
- Hotz-Schild, Elise, Parc 7.
- Houriet, Alb., rem. Sorbiers 19.
- Arth., rem. Collège 50.
- Bertha, Vve, barill., Charr. 13a.
- Fritz, horlog., Parc 45.
- Fritz-N., rem., Succès 15.
- Gges, horlog., Collège 52.
- Jules, rem., Fleurs 32.
- Julien, rem., Ph.-H.-Matth. 23.
- Léa, épice-merc., Serre 9.

- Houriet, Numa, empl., fer, Chas-
seron 47.
— Paul, remont., N-Droz 98.
— Vve, mén., Collège 50.
Houriet-Bæhler, A., rem., N-
Droz 102.
Houriet, Rhein., méc., Doubs 115.
Houriet-Robert, H., dor., Charr. 3.
Houriet-Rothen, Henri, remont.
Nord 151.
Houriet-Sieber, Eug., f. cad., mét.
et arg., Manège 14.
Houshy, Marg., brod., Parc 96.
Howald, Adèle, commis, Nord 165.
— Adèle, Vve, ménag., Nord 165.
— Arm., boîtier, Nord 165.
— Bertha, sage-fem., Balance 16.
— Ele, doreur, T. Allem. 111.
— Fritz, pend., Nord 169.
Hubacher, Marg., horl., N. Dr. 18.
Hubert, Alb., ébauch., Industr. 36.
— Fritz, men., Fr. Courv. 31.
— Fanny, épïc., 1er Mars 13.
— Lucie, coutur., Stand 14.
— Mariette, cout., Stand 14.
— Nelly, modiste, Stand 14.
— Rod., commis, Prom. 15.
Hubscher, Alb., serg. maj. police,
Terreaux 4a.
— Arn., man., H.-de-Ville 19.
— Emile, fab. diam., Gren. 24.
— Emma, empl., H.-de-Ville 19.
— Lina, sav. boît., H.-de-V. 19.
— Marg., commis, Terreaux 4a.
Hug, Alb., rem., Montbrillant 2.
— Arm., remont., Terr. 14.
— Ele pend., Fleurs 11.
— Henri, rem., Jacob-Brandt 124.
— Marg., taill., Concorde 5.
— Pl, horlog., Parc 84.
— Paul, achev., Concorde 5.
Hugentöbler, Gottf., mécanicien,
Place d'Armes 1.
Huggler, Ad., maç., Charr. 35.
— Ed., horlog., Indust. 16.
— Edm., rem., Progr. 61.
— Gérald, man., N. Droz 113.
— Jacob, dor., Progrès 61.
— Marie, pol. aciers, N. D. 113.
— Maurice, boulang., N. Dr. 113.
Huggler-Calame, J., grav., Rond. 24.
Hugi, Alice, ébauch., Tertre 3.
Hugli, E., horlog., Stand 6.
Huggli, Gottf., épicerie, Indus. 17
Hugoniot, Léop., port., Comm. 160.
Huguenin, Ach., voyag., Serre 81.
— Achille, portef., Pont 19.
— Adrienne, commis, Progr. 137.
— Alb., comm. post., P.-H. M. 7.
— Alf., méc., Fr. Courv. 31.
— Alf., horl., Progrès 137.
— Alf., rem., Crêt 22.
— Alf., man., Tête de Ran 62.
— Alf., s. prof., C. Grieur. 41.
— Alf. Vve, mén. Fr. Courv. 31.
— Alice, dem. mag., Progr. 137.
— Alice, obus, N. Droz 94.
— Armand, rem. J. Brandt 129.
— Arthur, ressorts, Crêt 20.
— Arthur, rem., Ph.-H.-Matth. 27.
— Aug., remont., Valanvron 2.
— Aug., s. profess., Envers 12.
— Aug., remont., Arbres 20.
— Bélizaire, géom., Serre 27.
— Bernard, munit., Retraite 14.
— Berthe, régl., Nord 169.
— Bl., dem. mag., Progr. 137.
— Camille, rem., Tourelles 41.
— Clara, cout., Charr. 45.
— Chs-Ali, man., Manège 17.
— Chs, pend., Charr. 10.
— Chs, compt., D.-P. Bourq. 3.
— Chs, cadr. Granges 10.
— Chs, rem., S. Mairét 1.
— Chs, rem., Promen. 15.
— Chs, pend., Tuillierje 32.
— Chs, empl., Puits 9.
— Chs., rem., T. Allem. 71.
— Chs-Alb., boît., Tuiller. 32.
— Clara, cadr., Tourelles 41.
— Dm., tab.-cig., Serre 81.
— Ed., commiss., Progrès 99.
— Ed., rem., T. Allem. 13.
— Ed., boîtier, Puits 7.
— Ed., sertiss., Paix 67.
— Elisa, ménag., Indust. 24.

- Huguenin, Elisa, ébauch., N. D. 41.
 — Elisa, régl., N. Droz 136.
 — Elise, épicer., Progrès 137.
 — Elise, mén., Chapelle 13.
 — Emile, échapp., Progrès 137.
 — Emile, fab. b. or, Nord 67.
 — Emile fils, boît., Nord 67.
 — Emile, méc., Tourelles 65.
 — Emile, régl., Di-J. Rich. 31.
 — Emma, mén., Serre 27.
 — Emma, épicerie, Crêt 20.
 — Ephr., commis, Mont. 38e.
 — Ernest, rem., Crétêts 136.
 — Ern., échapp., N. Droz 101.
 — Eug., mén., Charr. 81.
 — Eug., rem., Al.-M. Piaget 15.
 — Eug., mén., Bouch. 5.
 — Eug., repass., Crêt 14.
 — Eug., Vve, mén., Tourelles 25.
 — Fanny Vve, s. prof., F.-Cou. 4.
 — Fanny, Vve, mén., T. All. 71.
 — Fanny, poli., Fr. Courv. 31.
 — Fritz, remont., Comm. 119.
 — Fritz, dor., L. Rob. 142.
 — Fritz, horl., Moulins 8.
 — Fritz, cadr., N. Droz 131.
 — Fritz, empl. comm., H.-de-V. 19.
 — Fritz, ach. échapp., Dbs 127.
 — Fritz, Vve, mén., Arbres 20.
 — Gab., grav., Progrès 119.
 — Génie, dem. mag., T. All. 71.
 — Gges, boîtier, Nord 151.
 — Gges, mécan., Parc 80.
 — Gges, dém., Envers 12.
 — Gust., chauff., Terr. 46.
 — Hélène, ébauch., Comm. 133.
 — Henri, échapp., Nord 165.
 — Hri-Eug., man., Serre 105.
 — H., méc., Est 10.
 — Hri, compt., J.-Droz 60.
 — Hri, ag. d'ass. J. Droz 60.
 — Hri-Ls, secrets or, N.-Droz 41.
 — Jean, man., Comm. 133.
 — Jean, emb., Progrès 59.
 — Jean-O., ess. juré, Serre 18.
 — Jean-O., ess. juré, Tourell. 25.
 Huguenin, Jeanne, commis Parc 6.
 — John, boît., Comm. 135.
 — J., remont., Ph.-H. Matt. 7.
 — J., secrets, Promenade 19.
 — Jos., f. d'horl., Recorne.
 — Jules, grav., S. Mairet 3.
 — Jles, mag. coiff., Balance 4.
 — Jles-Alb., peint. cad. St. Moll. 11.
 — Jules-Aug., rem., Charr. 45.
 — Jles-Jos., commis, L. Rob. 144.
 — Julia, taill., Chapelle 13.
 — Juliette, mén., Grang. 10.
 — Laure, mén., Nord 48.
 — Léa, Vve, mén., Grang. 9.
 — Léon, rem., Jacob-Brandt 6.
 — Léon, rem., rue du Tertre 5.
 — Léon, charp., Charrière 64bis.
 — Lina, s. prof., Moulins 8.
 — Ls, emboît., Progrès 161.
 — Ls, boît., C. Grieur. 41.
 — Ls, boîtier, T. Allem. 71.
 — Ls, fact. post., Est 27.
 — Louis, rem., T. Allem. 19.
 — Ls-Fçois, sertiss., Concorde 7.
 — Marc, pivot., Commerce 133.
 — Marcel, essayeur, Gren. 43b.
 — Marguerite, mén., N.-Droz 61.
 — Marg., ébauches, L. Rob. 41.
 — Marie, pierr., Progrès 91a.
 — Marie, Vve, nickel, Serre 4.
 — Marie, Vve, mén., 1er Mars 9.
 — Marie, institut., Doubs 93.
 — Marthe, clef raq., Prog. 59.
 — Marthe, Vve, mén., Pont 17.
 — Math., Vve, mén., L. Rob. 41.
 — Nadine, horl., Progr. 137.
 — Numa, man., H.-de-Ville 71.
 — Oscar, Est 10.
 — Pl, ébéniste, Balance 10a.
 — Paul, conc., Buiss. 1.
 — Paul, remont., Eparg. 12.

- Huguenin, Paul, emb., Progrès 59.
 — Paul, rem., Progrès 137.
 — Pl, secr.-caiss., Comm. 161.
 — Paul, commis, Progr. 68.
 — Paul, visit., Progrès 22.
 — Paul, ébéniste, Parc 6.
 — Pl, fils, compt., Grenier 43b.
 — Paul, Vve, journ., 1er M. 16c.
 — Paul-E., fils, chauss., Gren. 43b.
 — Pl-E., nég. chauss., Balanc. 2.
 — Pl-Ls, repass., B. Liberté 2.
 — Pl-Will., instit., Bellevue 19.
 — Phil., rem., Numa Droz 136.
 — Rachel, empl., C. Grieur. 37.
 — René-MI, commis, Moulins 5.
 — Rose, régl., N. Droz 136.
 — Sophie, Vve, mén., Charr. 97.
 — Suz., mén., Progrès 59.
 — sœurs, décalq. cadr. métal, Doubs 159.
 — Ulysse, rem., Ph.-Hri Matt. 6.
 — Violette, commis, Tourelles 41.
 — Will, achev., S. Mairet 5.
 — Will., nickel., Grenier 39e.
 — Zélim, nickel., Grenier 39e.
- Huguenin-Bedon, Chs, remont., Léop. Robert 142.
- Huguenin-Bonjour, Jâmes, boît., Nord 48.
- Huguenin-Brandt, Edm., grav., Serre 38.
- Huguenin-Brandt, Jules, remont., Léop.-Rob. 144.
- Huguenin & Delachaux, fab. boît. or, Nord 67.
- Huguenin-Frésard, Chs, remont., Moulins 5.
- Huguenin-Grau, L, fact., Paix 73.
- Huguenin-Lauper, Lina, Est 10.
- Huguenin-Monnier, rem., Nord 169.
- Huguenin & Perrenoud, pol. b. or, Parc 78.
- Huguenin-Pittet, Vve, blanch., Granges 8.
- Huguenin-Robert, Ls, fab. b. or, Numa Droz 61.
- Huguenin-Robert, horl., Charr. 45.
- Huguenin-Schilt, Ls, brod. merc., Serre 27.
 — Marie, prof. école professionn. Serre 27.
- Huguenin-Virchaux, Nelly-Mélina, Moulins 8.
- Huguenin & Monnier, aiguill. lum. Léop. Rob. 70.
- Huguenin & Co., f. ann., Parc 8.
- Hühnli, Chs, grav., N.-Droz 92.
 — Fern., pol. cuv., N.-Droz 92.
 — Georg., méc., N.-Droz 92.
 — Laurence, aig., N.-Droz 92.
- Humair, Cés., man., H.-de-V. 40.
 — Jules, rem., Puits 85.
- Humbert, Ad., Vve, rep., Sre 103.
 — Adrien, ébauches, Fleurs 20.
 — Adr., tricot, Fleurs 20.
 — Alc., man., Pont 13.
 — Am., fin. b. or, Progrès 61.
 — Anna, Vve, cave alim., J.-D. 14.
 — Cécile, Vve, mén., Progrès 61.
 — Chs, obus, N. Droz 6.
 — Chs, émail., Progrès 7. bis.
 — Edg, emb., Fleurs 20.
 — Eug., sertiss., N. Droz 66.
 — Eug., rem., Progrès 61.
 — Fern., Dr-médec., L. Rob. 50.
 — Henri, caviste, Est 14.
 — James, compt., H.-de-V. 61.
 — Ls, empl. C. F. F. Gren. 45.
 — Ls, ress., Indust. 24.
 — Louis, ress., Progrès 99a.
 — Jean, m. boît., Doubs 87.
 — John, man., Promen. 3.

FAITES VOS ACHATS AU PROGRÈS

- Humbert, Jules, rem., N.-Droz 21.
 — Louis-Eug., grav., N. Dr. 10bis.
 — Lucien, boît., Fleurs 20.
 — Marc, ag. d'aff., Serre 83.
 — Marthe, mén., Serre 83.
 — Mlles, A.-M. Piaget 79.
 — Numa, commis, Nord 43.
 — Math., caissière, N. Droz 2a.
 — Paul, boît., Comm. 117.
 — Pauline, pol. boît., Progr. 99a.
 — René, horl., Progrès 14.
 — Sel, emp. banq., A.-M.-P. 32.
 — Suzanne, m. piano, Bel-Air 51.
 — Tell, N. Droz 66, teint.,
 r. Neuve 3, usine N. Droz 9.
- Humbert Walter, Aug., Vve, café-
 brass., Collège 25.
- Humbert-Beck, L., ménag.,
 A.-M. Piaget 79.
- Humbert-Coulet, Mme, ébauch.,
 Progrès 93.
- Humbert-Droz, Ach., fab. cadrans
 ém., T. Allemand 107bis.
 — Claire, obus, Charr. 41a.
 — Ern., boît., Léop. Rob. 132.
 — Jules, rédact., Ph.-H.-Matt. 27.
 — Juliette, instit., Léop. Rob. 6.
 — Max, boît., Puits 23.
 — U., boît., Numa Droz 165.
- Humbert-Guinand, horl., Nord 127.
- Humbert-Tissot, Fanny Vve, mén.,
 T. Allem. 53.
- Hummel, Mme, p. carr., Paix 51.
 — W., four., d'horl., L.-Robert 53.
- Huni, Ferd., chef de dépôt, Che-
 min de Fer 16.
- Huninger, Alf., pend., Fleurs 24.
- Hunkeler, Anna, instit., Prog. 41.
 — Elis., mén., Progr. 41.
- Hunsperger, Arn., sell., Recor. 33.
 — Ed., bross.-vann., Parc 7.
 — Rose, pierr., Neuve 10.
- Hunter, M., nick., Doubs 123.
- Hunziker, Adolp., past., Prog. 36.
- Hurni, Chs, dor., N. Droz 131.
 — Ida, taill., Serre 2.
 — Louis, mach. à coudre, vélos,
 Numa Droz 5.
 — Rob., pierr., Serre 2.
- Hurni-Weber, Hri, sert., L. R. 25a.
- Hurny, Arnold, boît., H.-de-V. 56.
 — Emile, man., H. de Ville 56.
- Hurzeler, Ls, voiture., Industr. 19.
 — Mme, mén., Industr. 19.
- Hutter, Chs, cab. dent. L. Rob. 46,
 (mén.) T. Allem. 63.

I

- Iberg, Paul, lithog., Fr. Courv. 29.
- Illert, Jean, ferblant., T. All. 39.
- Imber, René, guill., Progrès 14.
- Imer, Arth., m. doreur, F. C. 36a.
 — Aug. fils, fab. cadr. métal,
 Progrès 22.
 — Fritz, doreur, D. JRich. 29.
 — Marg., pol. b. or. Grenier 34.
- Imer-Douillot, Ls, Progr. 22.
- Imhoff, Alb., rem., Fleurs 26.
 — Arthur, décalq., Parc 70.
 — Elisa, Vve, ménag., Doubs 61.
 — Ele, facteur, Promenade 7.
 — Fanny, Vve, mén., Prom. 7.
 — Gges, empl. post., Parc 151.
 — Henri, ress., Prévoy. 92.
 — Henri, chef police habitants,
 pl. Neuv. 12.

- Imhoff, Jles, mont. boît., N.-D. 76.
 — Léonie, mén., Charr. 13.
 — Léop., contrem. men., L. R. 130.
 — Oct., rem., D.-P. Bourquin 9.
 — Otto, fact. post., Promen. 12a.
 — Wilh., commiss., T. Allem. 109.
 Imhof-Perret, W. ress., Nord 157.
 Imhof-Semon, A., ress., Nord 157.
 Immele, Adolphe, conc., Comm. 15.
 Im Obersteg, Lina Vve, mén.,
 Winkelr. 85.
 — Hélène, mén., Winkelr. 85.
 Imprimerie Coopérative, Parc 103.
 — Courvoisier, r. Neuve 16a.
 — Les fils de Mettler-Wyss, S. A.,
 Daniel Jeanrichard 28.
 Inauen, Ant., régl., J. Droz 11.
 — Ros., inst., J. Droz 11.
 Indermuhle, Alice, sert, N.-D. 139
 — Arn., caiss. banq., Paix 21.
 — Estelle, Vve, aig., Serre 63.
 — Fréd., remont., N. Droz 139.
 — Ls, empl., N. Droz 129.
 — V.-E., compt., Nord 147.
 Industr. Neuchâteloise, S. A., fab.
 'de brasel. extens., obj. mét.
 rue H.-de-Ville 7b.
 Inglin-Pellegrini, Emile, chauffeur
 C. F. F., Crétêts 138.
 Ingold, B., Vve, ang. vis, Gren. 41g.
 — Ern., commis, A.-M. Piag. 17.
 — Jean, s. profess., Cure 7.
 — Marie, régl., Léop. Rob. 41.
 — Pl, empl. tram., Cure 7.
 — Pl-Ele, prof. éc. d'art, Tour. 31.
 Ingold-Flajoulot, Arth., emb.,
 N. Droz 135.
 inspecteur de police, Serre 23.
 Inspectorat des contributions, L.
 Rob. 34.
 Inspectorat des apprentissages,
 Léop.-Robert 34.
 Intendance de l'Hôpital, Serre 23.
 Introzzi, Geaton, maç., Charr. 27.
 Isakowitz, Sch., fab. d'horlog.,
 L.-Robert 55.
 Ischer, E., jardin., Coll. 12.
 Ischer-Hofstetter, Jacob, café-épic.,
 H.-de- Ville 48.
 Isely, Anny, obus, DI-J. R. 18.
 — Arth., remont, Doubs 63.
 — Arth., rem., A.-M. Piaget 29.
 — Bertha, Vve, mén., Parc 100.
 — Bertha, taill., N. Droz 118.
 — Emma, damasq., Comm. 117.
 — Frida, commis, Comm. 117.
 — Frida, taill., N. Droz 118.
 — Ls, rem., Charr. 66.
 — Madel, journal., Parc 78a.
 — Marg., retouch., Comm. 55.
 — Marthe, commis, N. Droz 118.
 — Suzanne, Vve, épic. laiterie,
 Numa Droz 118.
 Isely-Girard, E., f. d'horl., Dbs 63.
 Isely-Golay, L., damasq., Com. 117.
 Isler, Alf., cocher, D. JeanR. 15.
 — Alf., facteur, Puits 13.
 — Cécile, ménag., Paix 55.
 — Guill., f. secr., Crétêts 138.

- Isler, Jean, rem., B. Liberté 2.
 — Jules, manœuv., Ronde 26.
 — Phil., boîtier, Paix 55.
 — Rob., md taill., Paix 3.
 Itten, Marc., rem., J.-Brandt 133.
 — Rosalie, Vve, mén., N. D. 124.
 — sœurs, pol. b, or, N. Droz 124.

J

- Jabas, Pl, dir.-techn., Env. 28.
 Jaccard, Adèle, inst., Progr. 77.
 — Arn., rem., Industrie 2.
 — César, horl., Promen. 10.
 — Ed., rem., Paix 65.
 — Eug., grav., Fleurs 3.
 — Fern., horl., 12 Sept. 6.
 — Jules-Ed., Vve, Progrès 77.
 — Justin, boîtier, Paix 45.
 — Marc, boîtier, Progrès 13.
 — Maurice, obus, Puits 19.
 — Pl, ingén., A.-M.-Piag. 32.
 — Pl, insp. apprent., Nord 17.
 Jack, Robert, horl., N. Dr. 141.
 Jacob, Bened., boul., Charr. 2.
 — Pl-Oscar, Vve, mén., Parc 16.
 Jacopin, Hri, boît., Charrière 68.
 Jacot, Ad., Vve, cout. P.-H. M. 6.
 — Adolp., boul., Ph.-H. Matt. 15.
 — Alb., rem., N. Droz 124.
 — Alb., guilloch., Fleurs 34.
 — Alb., manœuv., Paix 75.
 — Alb., mécan., Av.-Bille 12.
 — Alfred, boîtier, Grenier 39.
 — Ali, rem., Côte 16.
 — André, commis, Bann. 2.
 — André, commis, Pont 10.
 Jacot, Armand, man., Industr. 21.
 — Arn., fab. boît., Pont 32a.
 — Aug., émaill., Puits 1.
 — Aur., rem., Paix 45.
 — Berthe, débris, Ph.-H. Matt. 6.
 — Chs., mécan. Prog. 68.
 — Chs, rem., Charr. 4.
 — Chs. rep., Chapelle 4.
 — Chs., dégross. C. Grieur. 15.
 — Chs., père, remont. Crêt 10.
 — Chs., fils, menuis., Crêt 10.
 — Chs, commiss., Serre 85.
 — Edg., commis, Puits 29.
 — Edm., concierge, Arbres 43.
 — Ed., pivot., H.-de-V. 27.
 — Ed., rem., H.-de-Ville 33.
 — Emma, Vve, obus, Doubs 121.
 — Emma, café-brass., J.-Dr. 58.
 — Estelle, mén., Est 16.
 — Eug. ressorts, Tête de Ran 25.
 — Eug., mén., Bann. 4.
 — Eug., machiniste, Ronde, 41.
 — Eug., remont. N. Droz 66.
 — Eug., ress., Gren. 43d.
 — Fritz, emb. H.-de-Ville 56.
 — Fritz, achev., Tête-de-Ran 25.
 — Fritz, voitur. Collège 52.
 — Fritz, Aug., commiss., Jaquet-Droz 56.
 — Gges, horl., Grenier 39.
 — Gges, doreur, Rocher 15.
 — Ges, horlog., Collège 8b.
 — Ges, rem., H.-de-V. 38.
 — Ges, typogr., Buiss 7.
 — Gges, dor., Rocher 15.
 — Ges., repass. J.-Brandt 124.
 — Héléne, taill., H. de V. 33.
 — Héléne, brod., Gren. 27.

- Jacot, Henri, anneaux, Gren. 41f.
 — Hri., notaire, Tuilerie 32.
 — Hri-Numa, commis, P.-H.-M. 4.
 — Hri Vve, mén., Ph.-H. Matt 6.
 — Htte, gouvern., Tuilerie 32.
 — Jâmes, boîtier, Grenier 39.
 — Jeanne, cadr., N.-Droz 66.
 — John, aig., Léop. Rob. 28.
 — Jules, horl., T. Allem. 105.
 — Jles., man. Indust. 30.
 — Julia, ménag., Serre 6.
 — Justin, Vve, ménag., Coll. 23.
 — Laure, sténog., Pont 32a.
 — Léon, homme de peine, Hôtel-de-Ville 33.
 — Léon, Walt., matelas. Indust. 26.
 — Lina, ache, échapp., Serre 85.
 — Louis, man., Jardin. 9.
 — Ls, empl., Emancip. 49.
 — Ls, grav., Industrie 1.
 — Ls-Ed., boît.; Bulles 6.
 — Lse., ménag. Serre 37.
 — Lse., Vve, débris, Granges 12.
 — Marc., tapiss. (atel.) Stand 6.
 — Marcel, tapiss., Serre 3.
 — Marcel, tapiss., Serre 5.
 — Marcel, horl., 1er Mars 14.
 — Marcel, boîtier, Industrie 1.
 — Marie, tailleuse, Doubs 103.
 — Marie, ress., Loge 5.
 — Marie, mén., Progrès 57.
 — Numa, rhab. b. Fr. Courv. 25a.
 — Numa, bucher. Gén. Dufour 8.
 — Onés., horl., Collège 8b.
 — Paul, commis, H. de V. 1a.
 — Paul, man., T. Allem. 101.
 Jacot, Pl, méc., J.-Brandt 4.
 — Pl-Ern., rhab. b., N. Droz 63.
 — Pl-E., rhab. b., (atel.) N. D. 57.
 — Phil., rem. Paix 45.
 — P.-E. Vve, mén., N.-Droz 57.
 — Raoul, ressorts, Collège 20.
 — René, régleur, Gren. 39.
 — René, remont., Montag. 46a.
 — Robert, représ.-comm., Dbs 117.
 — Rose, commis, Serre 6.
 — Rose, instit., Paix 55 bis.
 — Sophie, instit., Progrès 57.
 — Suzanne, régl., Gren. 39.
 — Tell., man., J.-Brandt 124.
 — Vve, agricult., Recorne 35.
 — Vve, mén., Loge 5.
 — Will., empl. mag., Serre 130.
 — Will., institut., Industrie 1.
 — Yvonne, instit., Pont 32a.
 Jacot & Cie, fab. horl., Puits 12.
 Jacot-Blaser, Me, cout.^e g., Crét 10.
 Jacot-Brandt, Cés., pend., Roch. 12.
 Jacot-Comtesse, T., pens., Serr. 36.
 Jacot-Courvoisier, Fél.-Alex., épic-
 erie, Manège 24.
 Jacot-Descombes, pend., Serre 103.
 Jacot-Droz, E., typog., D.-P. B. 11.
 Jacot-Farny, R., fin. b. or et plat,
 Serre 37.
 Jacot-Froidevaux, Emile, ébén.,
 Grenier 39.
 Jacot-Girardet, L., techn., Parc 130.
 Jacot-Guillarmod, Alb., cantonn.,
 Serre 5 bis.
 — André, avocat, Rue Neuve 3.
 — Chs, horloger, Sophie-Mairet 5.
 — M., méd.-chirurg., Promen. 2.
 — Mina, ménag. Promen. 17.
 — Osc., repass., Est 16.
 — R., not. étude, (mén.) L.-R. 33.
 Jacot-Hadorn, Gust., maç., Fr.
 Courv. 31a.
 Jacot-Humbert, J., barill., Crét. 145.

ACHETEZ LES MEUBLES PROGRÈS

- Jacot-Paratte, Arn., m. grav., fin.
b. or, Numa Droz 29.
- Jacot-Ribaux, Hette, mén. Gren. 27
- Jacot-Robert, Guill.-Alc., remont.
Retraite 4.
- Jacot-Rossel, L., boît., A.-M. P. 21.
- Jacot-Vauchèr, Jles, boît., Conc. 8.
- Jacoutot & Fallard, ag. douanes,
Léop. Rob. 66.
- Jacquenoud, Ls, typog., G.-Duf. 12.
- Jaeck, Herm., boulang. Charr. 8.
- Jaeger, Reinold, entr., Progr. 15.
- Jæggi, Ele, emb., Nord 171.
- Jäggi, Adolp. voyag., Paix 49.
- Alb., mécanic. Parc 82.
- Alice, ling. Arbres 39.
- Arn., commis, Parc 82.
- Chs, visit., Fleurs 30.
- Chs, mécan., Succès 9a.
- Fritz, domest., Parc 145.
- Ges, empl. C.F.F., Succès 9a.
- Gottl., serrur., A.-M.-Piag. 69.
Atel. au No 80.
- Jacob, Vve, mén. Parc 82.
- Louis, chauffeur, Comm. 135.
- Louis, comm. post., Parc 82.
- Marie, Vve, mén., 1er M. 14c.
- Ulysse, conc. Arbres 39.
- Jakob, M., journ., A.-M. Piag. 69.
- Jamolli, Alb., empl. Balance 12.
- Fort, prim. Balance 8. ménage
Balance 12.
- Franç., empl., Balance 12.
- Hri, comest., L. Rob. 12.
- Hri., prim. Progrès 77.
- Jampen, Ad., grav., A.-M.-P. 28.
- Chs Vve, cadr., Chasseral 92.
- Ele, chef P. V. Dl. JRichard 13
- Janner-Rhyner, Pl., outils d'horl.,
Jaquet-Droz 18.
- Janssen, Elise, mait. éc. Berlitz,
Fritz Courv. 46.
- Jaquemet, Jles, commis, Mont. 38e
- Jacques, Aug. & fils, fabr. verres
montres, Montbrill. 1.
- Chs, commis, Al.-M. P. 17.
- Maurice, commis, A.-M. P. 17.
- Rose, aide, Progrès 131.
- Jaquet, Abram, achev., Nord 3.
- Alb., commis, Est 12.
- Alb., remont. Serre 17.
- Arn., commis, Promen. 1.
- Aug., notaire, Place Neuve 12.
- Aug., commis, A.-M. P. 63.
- A. Vve, mén., 22 Cantons 40.
- Berthe, dor., Terreaux 18.
- Bl., polisseuse, Paix 81.
- Cath., s. prof. Est 12.
- Edm., institut., Doubs 53.
- Emile, obus, Progrès 91a.
- Ern., charpent., J.-Brandt 133.
- Eug., élect. J. Droz 30.
- Félix, Vve, régl., Balance 7.
- F.-L., Crétêts 138.
- Gast. représ. Nord 47.
- Jean, compt., J. Brandt 128.
- Jeanne, cadrans, Doubs 53.
- Jles, mont., Ronde 21.
- Jules-Aug., entrep. J. Brdt 137.
- Vve J., mén., Ph.-H. Matt. 31.
- Louisa, nick., Parc 72.
- Marthe, profess. Envers 28.

- Jaquet, Math., empl., 22 Cant. 40.
 — Paul, Direct. Sociét. Consom. Envers 28.
 — Paul, cadr. Léop. Rob. 110.
 — Paul, sertiss., Côte 12.
 — Paul, empl. gare, Ch. de F. 5.
 — Paul fils, sous direct. consom., N. Droz 145.
 — Rob., mécan., Ph.-H. Matt. 27.
 — Suzanne, gilét. Doubs 53.
 Jaquet-Capt, Hri, commis, Crêt 24.
 Jaquet-Voisin, Cécile, Est 12.
 Jaquet & Thiébaud, notaires, place Neuve 12.
 Jaquier, Ern., greff., Progr. 105.
 — Fanny, mén., Chapelle 17.
 Jardin, Otto, horlog., Parc 13.
 Jauch, Roger, étud., Nord 168.
 Jaunin, Jules, rem. D. Kern 9.
 Jaussi, Berthe, régl., Bass. 8.
 — Jean, charp. Bassets 8.
 — Louis, entrepr., Bassets 8.
 — Marie, mén., Bassets 8.
 Jaussi-Morgenthaler, obus, N.D. 35.
 Jeanbourquin, A., ém., Sorb. 23.
 — Alb., gain. Serre 4.
 — Arth., secr. Al.-M. Piaget 29.
 — Const., boît. Tple-Allem. 79.
 — Edm., rem. Parc 86.
 — Elv., journal. Léop. Rob. 110.
 — Georges, méc., T. Allem. 79.
 — Ls., remont. Parc 74.
 — Marc, facteur, Serre 34.
 — Marie, bracelets, N. Droz 18.
 — Renold, boît. Tple-Allem. 79.
 — Sylv., ellips. Parc 74.
 — Vict. boît. Parc 74.
 Jeanclerc, Gabr., empl., Côte 9.
 Jeanclerc, Jules, tourn., Côte 9.
 — Jules, épicerie, Côte 9.
 Jeandupeux, Alf., rem., Nord 50.
 — Ali, f. d'horl., Doubs 65.
 — Edm., remont., Côte 12.
 — Irmin, horlog., T. Allem. 49, ménag. Doubs 65.
 — Jeanne, taill. Doubs 65.
 — Louis, rem., Fleurs 24.
 — Marie, remont. Fleurs 24.
 Jeanfavre, Berthe, pol. aciers, Jaq. Droz 6a.
 — Osc., emboît., Jaq. Droz 26.
 Jeanfavre-Humbert, Emma, régl. Jaq. Droz 6a.
 Jeanguenin, Alf., pos. cad., Dbs 129.
 Jeanguyot, Hon., finiss. b. Terr. 8.
 Jeanjaquet, Chs., boît. T. Allem. 73.
 Jeanmaire, Adèle, pol. car., r. du Nord 133.
 — Adr., ingén. Charr. 22.
 — Alb., achev. échap., Nord 175.
 — Alb., menus. Tête de Ran 39.
 — Ant., rem., Nord 133.
 — Arth., boîtier, Nord 159.
 — Bertha, rochets & ac. Charr. 13.
 — Berthe, ébauches, Gibral. 2a.
 — Berthe, ébauch., ler Mars 8.
 — Chs., commis, post. Paix 69.
 — Chs., Vve, régl. T. All. 105.
 — David, mécan., Parc 100.
 — Ern., coiff., Balance 10a.
 — Esther, régl., Réform. 145.
 — Franç., man., Al.-M. P. 49.
 — Fréd., man., J.-Droz 6a.
 — Fritz, fermier, Fr.-Courv. 30.
 — Ges., nég. vins, Charr. 23.
 — Irma, munit., Grenier 39b.
 — Juliette, taill. Nord 133.
 — Ls., voitur., Fr. Courv. 60.
 — Louis, domest., Fr. Courv. 30.
 — Louise, Vve, tapiss. Paix 69.
 — Mariette Vve, mén., Parc 33.
 — Oscar, rep., Réform. 145.
 — Oscar, empl. C. F. F. Parc 89.

- Jeanmaire, Pl, grav., Retraite 10.
 — Plac., grav. Rocher 16.
 — Pre-Hri., dom. Léop.-Rob. 100.
 — Pol., Vve, ménag. Fr. Courv. 30a
 — P.-E., acheveur, Charr. 13.
 — P. A. Vve, ménag. Charr. 13.
 — Stella, coiff. Parc 33.
 — Walther, rem., J. Amez-Dr. 7.
 — Walt., remont., Couvent 1.
 — Wern. remont. Fr. Courv. 30a.
 Jeanmaire dit Falloz, Jles, ress.,
 Fr. Courv. 29a.
 Jeanmaire-Graf, Mme, cuisinière,
 Charrière 5.
 Jeanmaire-Rubi, Pl, empl. C. F. F.
 Parc 87.
 Jeanmairet, Ad., représent.,
 H.-de-V. 23.
 — Ad., empl., Progrès 117.
 — Arm., serr., Combe Grieur. 33.
 — Arthur, empl. C. F. F. Crét. 147.
 — Chs., boulang. Parc 91.
 — Fritz, boît., Comm. 131.
 — Fritz-Arth., ress. Collège 24.
 — Fritz, Ls, ress., Fr. Courv. 29b.
 — Gges, émaill., Paix 59.
 — Ges., Hri., émaill. Fr. Courv. 29b.
 — Hélène, poliss. Parc 91.
 — Jeanne, dem. mag. F.-Crv. 29b
 — Laure, taill., Fr. Courv. 29b.
 — Louis, comm. T.-All. 85.
 — Luc., remont. Terr. 29.
 — Marc, nickel., Parc 91.
 — Marg., aig., Terreaux 17.
 — Marthe, ling., Fr. Courv. 29b.
 — Pauline, rep. linge, Collège 24
 — Rose, régl., Terreaux 29.
 Jeanmonod, Alb., empl., Léop.-
 Robert 68.
 — Alb., gér. d'immeubl., bur.
 Parc 23, mén. T. Allem. 87
 — Alice, mén. Gren. 41i.
 — Alph. sert., Serre 9.
 — Ars., horlog., Serre 2.
 — Emma, sertiss. Serre 59.
 Jeanmonod, Gust., emb., Serre 59.
 — Hélène, pierr. Gren. 41i.
 — Lina, empl., Parc 23.
 — Marcel, jard. herb. Indust. 30.
 — Paul, sertiss. Gren. 41i.
 — Pauline, fab. pierres, Gren. 41i.
 — R., bijout., Stand 6.
 Jeannerat, Berth., poliss., Puits 23.
 — E., horlog., J.-Droz 37.
 — Jos., horlog., Puits 23.
 — Ls, remont., Comb. Grieur. 31.
 — Cl., horl-rhab., Ind. 16.
 Jeanneret, Adèle, aide litho.,
 Comm. 133.
 — Adrienne, instit., Doubs 51.
 — Adrienne, commis, Comm. 129.
 — Abrah., dir. fabrique, Paix 1.
 — Alb., prof., Montagne 30 b.
 — Alb., salle de mus., Parc 51
 — Alb., fab. cad. Ravin 11.
 — Alc., ressorts, Terr. 14.
 — Alc., ress., Terreaux 14.
 — Alf., épïc. Bassets 62a.
 — Alf.-E., repass. 1er Mars 15b.
 — Ali, Const., boît. Fr. Courv. 23.
 — Alice, téléph. Al.-M. Piag. 67.
 — Alice, aig., Stand 8.
 — Alice, commis, Paix 9.
 — Aline, débris, N. Droz 77.
 — Alph., pivot., Promen. 13.
 — Amanda, tricot., Promen. 3.
 — André, Dr. médec. Paix 27.
 — André, mécan., Coll. 39.
 — Anna, s. prof., T. Allem. 49.
 — Antoin., mén., Jaq. Droz 52.
 — Arth., cordonn., Prom. 8.
 — Arth., remont., Grand. 14.
 — Arth., horlog. N. Droz 171.
 — Arth., ébauches, Crétêts 136.

- Jeanneret, Aug., avocat, Serre 65.
 — Bern., rem., Doubs 131.
 — Berthe, finiss., Comm. 133.
 — Berthe, institut. Doubs 51.
 — Berthilde, poliss., Industr. 6.
 — Camille, méc., Numa Droz 171.
 — Camille, m. grav. & guill. Doubs 51.
 — Camille, fils, guill. Doubs 51.
 — Céc., ling. Doubs 141.
 — Chs., outils & fournit. Numa Droz 63.
 — Chs., manœuv., Granges 11.
 — Chs, boîtier, Granges 14.
 — Chs, empl., Indust. 28.
 — Chs, secrets, Promen. 12a.
 — Chs, empl., Progrès 67.
 — Chs-UI, boîtier, Comm. 133.
 — Chs-UI, fils, encaiss. Comm. 133.
 — Cyp. Vve, conc. Jaq. Droz 47.
 — Edg., man., Gén. Dufour 10.
 — Edg., bijout., Beau-Site 3.
 — Edmée, épïc., Ravin 1.
 — Edith., taill., F. Courv. 23.
 — Ed., grav. & guill. Doubs 51.
 — Ed., remont. Progrès 119a.
 — Edm., commis, 22 Cant. 39.
 — Elie, empl., Pont 34.
 — Elie, manœuv. Industrie 24.
 — Elise Vve, mén., Industr. 6.
 — Ele., méc., Charr. 68.
 — Ele-Hri, s. prof., H.-de-V. 9a.
 — Emma, Vve, achev. Doubs 65.
 — Ern., guill. Ph.-H. Matth. 27.
 — Esth., ling. Fr. Courv. 23.
 — Eug., émail., Puits 21.
 — Eug., s. prof., Dbs 9.
 Jeanneret, Fanny, inst. Doubs 51.
 — Fanny, ménag. Banneret 4.
 — Fanny, tricot. mach. T. Allem. 35.
 — Félix, avoc. & not. (bur.) Fritz-Courv. 9.
 — Ferdin., man., Stand 8.
 — Fern., commis, Doubs 51.
 — Ges., doreur, Fleurs 15.
 — Georgette, journ., Paix 71.
 — Gges, régl., Industrie 13.
 — Germ., munit., Fleurs 15.
 — Gust., négoc., 1er Mars 15 bis.
 — Gust., empl., Serre 83.
 — Hri., commis, Numa Droz 171.
 — Hri-UI, fils, échapp. Ravin 1.
 — Hri, man., Indust. 7.
 — Hri., remont. Nord 151.
 — Htte-Ida, Vve, mén. Paix 47.
 — Ida, Vve, ménag., Progr. 9b.
 — Jacq.-A., Radio-disc, L. Rob. 66.
 — Jâmes, empl. tram, Grang. 11.
 — Jâmes, boît., C. Grieur. 11.
 — Jâmes, vétérin. Serre 33.
 — Jâmes, boît., Promen. 8.
 — Jeanne, décalq., L. Rob. 34.
 — Jos., man., Entrep. 19.
 — Jles fils, commis, Prog. 163.
 — Jules, empl., Promen. 13.
 — Jles-A., horl., Succès 13.
 — Jules-Ed., grav., 22 Cantons 39.
 — Jles-Hri, rem., Doubs 115.
 — Jles-Pl., av. & not. Fr.-Courv. 9.
 — Julien, empl., Progr. 103a.
 — Jtte., poliss. b. or, Parc 44.
 — Jles-Fréd., man. H.-de-Ville 38.

AU PROGRÈS, Tout l'Habillement

- Jeanneret, Laur. Vve, ménag.
 Numa Droz 77.
 — Lina, sertiss., J. Droz 39.
 — Ls., anneaux, Numa Droz 171.
 — Ls., fab. cad. ém. Doubs 51.
 — Ls., décorat. Bulles 8.
 — Louise Vve, mén., Gren. 39e.
 — Louise, journal, Puits 17.
 — Louise, pos. glac. Paix 9.
 — Lse, foyer., Balance 10a.
 — Lse., peint. s. émail, Serre 33.
 — Lse, ag. gare, Balance 10a.
 — Lucie, Vve, mén. Jardin. 27.
 — Luc., remont. Doubs 141.
 — Marcel, man., Puits 17.
 — Marg., instit. Al.-M. Piag. 67.
 — Marg., journ., Granges 11.
 — Marie, aig., Stand 8.
 — M., conc., Promenade 10.
 — Marie, ménag. Fr. Courv. 23.
 — Marthe, ébauches, N.-Droz 98.
 — Math. Vve, s. prof., Aurore 7.
 — Math., s. prof. Doubs 51.
 — Numa, commis post. Parc 94.
 — Osw., rem., Parc 78.
 — Pl, fab. d'ass., T. Allem. 59.
 — Paul, avoc., Fr. Courv. 17.
 — Paul, commiss. Comm. 129.
 — Paul, man., Stand 8.
 — Pl., Vve, épicerie, Ravin 1.
 — Paul, C., secrét. syndic. fabr.
 D. J.-Richard 19.
 — Paul-Hri, fact. Paix 65.
 — Pauline, direct., L.-R. 18.
 — Pierre, boîtier, Chapelle 15.
 — Polybe, m. grav. N. Droz 39.
- Jeanneret, Rachel, diac., N. D. 36.
 — Rachel, débris, Doubs 15.
 — Rose, finiss. boît. Comm. 129.
 — Sem., Vve, futail. Progrès 67.
 — Tell, pivot., 1er Mars 12b.
 — Ulysse, emb. Nord 163.
 — Victor., Vve, obus, Puits 17.
 — Virg., dém., Paix 63.
 — Vital, estamp., Progrès 88.
 — Will., dir. police, T. Allem. 35.
 — Zéline, pol. ac., Conc. 5.
 Jeanneret-Boss, G.-W., conc.,
 Paix 125.
 Jeanneret-Bessire, Arm., encaiss.,
 Numa Droz 4.
 Jeanneret-Ducommun, G., ébén.,
 Rocher 16.
 Jeanneret-Giroud, Aug., visit.,
 Nord 170.
 Jeanneret-Grosjean, J.-A., ress.,
 Gén. Dufour 12.
 Jeanneret-Grosjean, J., secr. trav.
 pub. Doubs 99.
 Jeanneret-Heiniger, Chs, fournir.,
 T. Allem. 45.
 Jeanneret-Jornod, Esth. Vve, mén.,
 Paix 9.
 Jeanneret-Leuba, F., avocat, (mén.)
 Nord 87.
 Jeanneret-Loze, E., grav., Charr. 26.
 Jeanneret-Magnin, Ls, horlog.,
 Léop. Robert 112.
 Jeanneret-Noz, Hri-Ls, compt.,
 1er Mars 4.
 Jeanneret-Perret, Ed., fab. cadr.
 rue Montagne 30b.
 Jeanneret-Schenk, J.-Hri, commis,
 Parc 28.
 Jeanneret-Stäger, Marianne Vve,
 mén., N. Droz 98.
 Jeanneret-Stauffer, Const., remont.
 Numa Droz 63.
 Jeanneret-Struwer, Louise, Vve
 s. profess., Serre 33.

- Jeanneret-Wespy, Ls, fab. assort.
 Jardinets 9.
- Jeanneret, A., Rais, A., av. & not.
 et A. Béguelin, av., L.-R. 48.
- Jeannet, A., Vve, mén., Parc 74.
- Alb., magas., Recorne 13.
 - Alb., secrets, Serre 27.
 - Alb., commis, N.-Dr. 178.
 - Anna, ménag. Chapelle 4.
 - Antoinette, poliss., Serre 87.
 - Cés., emboît. N. Droz 137.
 - Chs, empl. C. F. F., Recorne 13.
 - Chs, rep. mont., Doubs 127.
 - Chs, achev. échapp., Parc 74.
 - Edith., sertiss. Serre 27.
 - Estelle, débris, Paix 49.
 - Esther, repass., A.-M. Piag. 49.
 - E., mécan., Al.-M. P. 63.
 - Fritz, portefaix, Progrès 79.
 - Gaston, remont. Serre 27.
 - Gges, dégross. D. J. Rich. 11.
 - H., empl. gare, C. Grieur. 33.
 - Juliette, coutur., Crêt 10.
 - Louis, rem. Paix 49.
 - Lse, journ., Granges 6.
 - Marcel, rem., L. Rob. 6.
 - Marie, bur. plac. Rocher 2.
- Jeannin, Chs, courtier, Rocher 18.
- Chs-Arm., émail. Puits 15.
 - Chs, fab. cad. Tuiler. 32.
 - Const. garde polic. Nord 151.
 - Hri., décalq. Collège 19.
 - Marcel, guill., N. Droz 120.
 - Paul, émail., Grang. 14.
 - Rob., commis, P.-H. Matt. 29.
 - Rose, empl., Progrès 101a.
- Jeanjaquet E., boît., N. Droz 129.
- René, régl., J.-Brandt 125.
 - Ulysse, méc., N. Droz 19.
 - Ul., soud. assort., Nord 159.
- Jeanquartier, Ant., poliss. roch.,
 Bel-Air 8.
- Georges, grav. Bel-Air 8.
 - Ges-Ad., fils, grav.-bij. B. Air 8.
 - Hri-Aug., dégross. 1er Mars 13.
 - Juliette, pol. Bel-Air 8.
 - W., dégross., France 2.
- Jeanrenaud, Alf., méc., Crêt 18.
- Ali, fabr. ann., Léop.-Rob. 17a,
 mén., Doubs 49.
 - Arn., pierr., Chapelle 5.
 - Arn., pierr. Progrès 17.
 - Arth., mécan., Fr. Courv. 17.
 - Arth., obus, H.-de-V. 31.
 - Aug., mécan. Buissons 11.
 - Céc., Vve, s. prof. Progrès 39.
 - César, pierr. Progrès 17.
 - Chs., commis, Progrès 39.
 - Chs, balanc., Industrie 21.
 - Ed., électr. D. J.-Richard 41.
 - Emilie, cad., N. Droz 127.
 - Em., taill. Buissons 5.
 - Eug., bijout. rhabill. Parc 46.
 - Ges., commis, Buissons 5.
 - Ida, régl. Doubs 119.
 - Ida., Vve, ménag. Buissons 5.
 - Jeanne, poliss. b. N. Droz 16.
 - Jules, rem., Pl. d'Armes 1.
 - Laure, poliss. b. N. Droz 16.
 - Lina, Vve, mén. Doubs 119.
 - Lina, s. profess. Charrière 51.
 - Louis, rem. Paix 47.
 - Lucie, régl., Progrès 19.
 - Osc., mécanic. Collège 8.
 - Pl., appareill. Charr. 47.
 - Soph., finiss. b. or, Fr.
 Courv. 17.
 - Tell, Vve, mén. Léop.-Rob. 7.
- JeanRichard, Alb., taill., Gibralt. 5.
- Alb., boucher, Comm. 119.
 - Alb., Vve, Nord 7.
 - Alb., cant., Industrie 25.
 - Alc., grav. Charrière 2bis.
 - Ant., rem., Chap. 4.
 - Arth., pend. Chapelle 15.
 - Arth., rem. Nord 170.
 - A., combust., 1er Mars 17.
 - A. & fils, grav., Charr. 2bis.

ACHETEZ LES MEUBLES PROGRÈS

- JeanRichard, Bert., horl., Gren. 21.
 — Di. grav. Premier Août 1.
 — Elise, coutur., N. Droz 17.
 — Ern., rem. Doubs 127.
 — Eug., guill., Prom. 3.
 — Fern., boît., N. Droz 17.
 — Fçois, empl. gare, Parc 32.
 — Henri, boîtier, Nord 7.
 — Jles-Alf., comb. T.-Allem. 13.
 — Pl., commis, Arbres 35.
- Jeanrichard-Nicolet, Mme, prés.
 bonne œuvre, Chapelle 4.
- Jenny, Alf., conc., Parc 103-105.
 — Berthe, mén., Boucher 9.
 — Chs, fab. horlog., Tertre 5.
 — Christian, man., Pont 13.
 — Elise, Vve, poliss. roues, Place
 d'Armes 2.
 — Em., empl. P. V., Comm. 141.
 — Fritz, man., Hôtel-de-Ville 42.
 — Fritz, obus, Ronde 13.
 — Jos., taill. pierres, F.-Courv. 22
 — Nicolas, secrets or, Terfe 3.
- Jent, Léonie, balanc., Crêt 14.
 — Marie, mén., Crêt 14.
 — Marie-Herm., ress., Crêt 14.
- Jenzer, E., émail., G. Herzog 24.
 — Jules, boîtier, Paix 83.
- Jentzer, Ges, émail., Terr. 22.
 — Jos., Vve, s. prof. H.-de-V. 4.
- Jequier, Alice, cadr., Paix 73.
 — Hri., rem., Paix 73.
 — Ls., man., Granges 6.
 — Marthe, taill., Paix 73.
- Jerger, Oscar, f. d'horl., Pont 10.
- Jermi, Jacq., gyps., Fr. Courv. 8.
 — Marie Vve, mén., F. Courv. 29.
- Jetter, Chs., fils, m. taill., Serre
 11 bis.
- Jetter-Ruedin, Fr., merc. bonnet.
 Léop.-Rob. 50, ménage J.
 Brandt 2.
- Jetti, Léonard, prim., Cure 5.
- Jobin, Achille, facteur, Stand 12.
 — Alice, masseuse, N.-Droz 9.
 — Céc., rep., linge, Ronde 21.
 — Gast., nick. Progrès 15.
 — Gast., cordonn., Prom. 12.
 — Gtte., régl. T.-Allem. 103.
 — Jeanne, nickel., Nord 31.
 — Jules, boît., Paix 79.
 — Jules, man., Progrès 93a.
 — Justin, fab. d'horl., Gren. 41 d.
 — Laure, Vve, mén. T.-Allem. 103
 — Paul, horl., T. Allem. 107.
 — Paul, remont. Progrès 115a.
 — Pl, serv. ind., Coll. 56.
 — Paul, remont., Doubs 141.
 — Pl, man., Ronde 21.
- Jobin-Zeltner, Berthe, Vve, Jura 6.
- Joccalaz, Mme, ébauch. Progr. 20
 — Paul, ramoneur, Progrès 20.
- Jodelet, Ant., boît., Progrès 131.
 — A., boît., Charrière 13.

- Jodelet, Franç., boît., Nord 7.
 Jodry, Adolp., boît., Terreaux 28.
 — Arn., boît., Stand 10.
 — Mme, mén., Numa Droz 131.
 — Victor-Const., boît., Paix 63.
 Joerin, Alb., m. coiff., Dl., Jean-Richard 24.
 — Alb., fils, coiff., Parc 29.
 — Frida, ménag., Dl. JeanRich. 24.
 — Hans, cab. dentaire, Léop.-R. 16.
 Johner, Jèan, tapiss., Paix 39.
 Johnson, Chs., boît., Env. 18.
 — Walt, guill., T. Allem. 93.
 Joignerez, P.-Hri, rem., F.-C. 5.
 Joliat, Hri., docteur, Léop.-R. 42-44.
 — Victor, boît., Charrière 47.
 Jolidon, Alb., cad. émail, Feurs 2.
 — Cécile, horlog., Fleurs 2.
 Jolliet, Ern., obus, J.-Droz 6a.
 Joly, Alph., fab. d'horl., Nord 209.
 — Arthur, rem., Nord 48.
 — Benoni, s. profess., Nord 48.
 — B., Vve, mén., N. Droz 144.
 — Emile, rem., A.-M. Piaget 79.
 — Fanny, garde-malade, Paix 17.
 — F. Vve, g. malad., T. All. 15.
 — Hri, s. profess., Nord 48.
 — Ilide, horl.-épicer., Parc 86.
 — Joseph, boît., Combet 15.
 — Justin, rem., Nord 209.
 — Léon, grav., Charr. 13a.
 — Luc., chef d'ébauch., Parc 89.
 — Pâquerette, s. prof., S.-Mâiret 5.
 — Paul, remont., Nord 209.
 — Paul, remont., Nord 48.
 — Sarah., s. prof., Sophie-M. 5.
 Joly-Huguenin, Julie, prof. d'ang., Serre 27.
 Joly-Jobin, Vve, mén., N. Dr. 96.
 Jordan, Ern., pierr., Paix 111.
 — Fritz, emb., Envers 34.
 Jordi, Elise Mme, obus, F.-C. 20.
 — Marthe, horl., Fr.-Courv. 20.
 Jorietti-Châtelain, Const., rem., Doubs 129.
 Jornod, Olga Mme, glac., Pont 11.
 Joseph, Constant, fab. d'horlog. Léop.-Robert 73.
 — Marie, Vve, ménag. Léop.-Robert 48.
 Joset, Lse, empl., Comm. 143.
 — Marie, empl., Comm. 143.
 Joss, Marie, empl., Grenier 20.
 Jossi, Ad. Vve, mén., Serre 101.
 — Bertha, aid. bur., Serre 101.
 Jost, Anna, journ. H.-de-Ville 49.
 — Fritz, surveillant, Comm. 160.
 — Henri, vitrier, Paix 97.
 Jouffroy, Jles., boissel. vann., 1er Mars 12.
 — Jtte, robes-conf., 1er Mars 16a.
 Joye, Jeanne, dem. mag., T.-All. 77.
 Juge de Paix, Léop.-Rob. 3.
 Juillard, Bernard, Grenier 39a.
 — Ern., commis, Serre 25.
 — Ferd., man., Bassets 64.
 — Jules, repass., Bassets 64.
 — Julia, mén., Bassets 64.
 — Léa, horl., Bassets 64.
 — Pauline, empl., Industr. 8.
 Juillerat, Ariste, rem., av. Bille 12.
 — Edm., rem., Sorbiers 17.
 — Henri, visit., 12 Septembre 6.
 — Hri., soldeur, Puits 29.
 — Hort., journal, H. de V. 25.
 — Jeanne, Vve, régl., Terr. 8.
 — Léon, boît., Nord 31.
 — Louis, bijout., Rocher 21.
 — Lse, Vve, aig., H. de V. 23.
 — Mme Vve, aig., Chapelle 4.
 — Pl, fais. pend., H.-de-V. 19.
 — Sadi, nickel., H.-de-Ville 23.
 Junet, Emma, com., C. Grieur. 11.
 — Mina, mén., C. Grieur 11.

AU PROGRÈS, Tout l'Ameublement

- Jung, Alb., emboît., Dl-J. Rich. 19.
 — Alb., boît., Sorbiers 21.
 — Christ, creus., Jardin. 9.
 — Conrad, achev., Jardinets 1.
 — Ed., dégross., Nord 54.
 — Ele-A., méc. dent., Comm. 131.
 — Fritz, fact., N. Droz 141.
 — Fritz, Vve, magas. de meubles,
 Fleurs 2.
 — Hri., emboît., Fleurs 2.
 — Ls, emb., Comm. 131.
 — Lse, sertiss., Comm. 131.
 — P. E., m. graveur, Doubs 23.
 — Philippe, grav., Nord 3.
 Jungen, Alb., voit., Crétêts 147.
 — Christ, commis, Est 20.
 — Fritz, homme de peine, Est 20.
 — Jacob, manoeuv., Est 20.
 — Rosine, ménag., Est 20.
 Junod, Adèle, instit., Tourell. 21.
 — Ang., pol. boît., Progr. 71.
 — Arn., cadrans, N. Droz 102.
 — Arth., rem., Beau-Site 3.
 — Arth., nielleur, Jaq. Droz 52.
 — Berthe, mén., Tourelles 21.
 — Céc., instit., Tourelles 21.
 — Chs., rem., Nord 151.
 — Ed., fab. boît., Concorde 3.
 — Emile, rem., Nord 127.
 — Franç., rep. linge, N. Droz 3.
 — Franç., rem., Commerce 139.
 — frères, fab. b. or, Serre 32.
 — Fritz, soud. ass., N.-Droz 3.
 — Gges, commis, N. Droz 75.
 — Gges, remont., N. Droz 98.
 — Hélène, perc. cad., N.-D. 135.
 — Hri., horlog., Versoix 5.
 — Irène, guill. cadr., Nord 151.
 — Jâmes, f. boîtes, Montagne 9.
 Junod, Jles, Vve, s. profes. Tête
 de Ran 31.
 — Ls, boîtier, Moulins 7.
 — Ls, grav., Numa Droz 135.
 — Louisa, mén., Concorde 3.
 — Pre., boîtes, Bois Gentil 11.
 — Rachel, institut., Tête de Ran 31
 — R.-S., pasteur, Tourelles 39.
 Junod fils & Cie, fab. d'horl., Prom. 5.
 Junod-Girard, Ul., fab. d'horlog.,
 Promenade 5.
 Junod-Huguenin, E., gilet., Nord 56.
 Junod-Mercier, C., Nord 75.
 Junod-Mercier, C., fab. brac. cuir,
 Parc 12.
 Junod-Quartier, Hri., mont. boît.,
 Célest. Nicolet 2.
 Jutzeler, Fritz, cuirs, Ronde 6.
 Juventuti, Collège 9.
 Juvet, A., rem., Industr. 6.
 — Alb., fab. d'horl., Serre 28.
 — A., régl., J.-Brandt 129.
 — Arnold, commis, Côte 7.
 — Arth., magas., Est 27.
 — Gges, décollet., N. Droz 129.
 — Henri, rem., Ph.-H. Matt. 29.
 — Lina Vve, mén., Charr. 18.
 — Louise, horlog., Terreaux 17.
 — Lse, horl., Industrie 6.
 — L.-Alb., f. d'horl., L. Rob. 32a.
 Juvet-Calame, Ch.-Ad., s. prof.,
 Léop. Rob. 33.

K

- Kaderli, Herm., rem., Nord 56.
 — Vve, commis, C. Grieur. 41.
 Kaempf, Chs., concier., Marché 6.
 — Léa, Vve, sertiss., T. All. 71.
 — Rod., aig., Parc 84.

- Kaenel, Frieda, ling., A.-M. P. 63.
 — Lse, ménag., A.-M.-Piag. 63.
 — Ern., boît., N.-Droz 143.
 Kaeser, Alice, creus., Parc 80.
 — Jean-Ulr., rem., Parc 80.
 — Lina, creuseuse, Parc 80.
 Kägi-Hœltschi. Rob., mécanicien,
 Léop.-Rob. 142.
 Kahlert, Emile, relieur, encad.,
 Léop.-Robert 9., ménage Char-
 rière 37.
 — Emile, libr.-papet., Balance 14.
 — Georg., commis, Charr. 37.
 Kahn, Frida, vend., Dr.-Kern 9.
 Kairis, Jean, négoc. horl., N.-Dr. 12.
 Kaiser, Chs., grav., Eparg. 4.
 — Chs, fils, grav., Eparg. 4.
 — Ed., prof., dessin, T. Allem. 45
 — Edm., graveur, Epargne 4.
 — Georg., graveur, Epargne 4.
 — Ida, coiff., L. Robert 7.
 — Jean, Arn., boît., Nord 13.
 — Jeanne, taill., Epargne 4.
 — Marie, brodeuse, T. Allem. 45.
 Kalt, Alma, s. prof., Terr. 28.
 Karlen, Elisa, aig., Fleurs 2.
 — Paul, rem., Terr. 9.
 Karrer, Ant., m. charp., Charr. 93.
 Katz André, cab.-dent., L. Rob. 41.
 — Elian, chef labor., A.-M. P. 28.
 Kaufmann, A. Vve; mén., Serre 105.
 — Alb., combust., Doubs 71.
 — Alb., combust., Coll. 22
 — Anna, obus, Serre 38.
 — A. Vve, s. prof., Marché 8.
 — A. & W., mag. fer, Marché 8.
 — Elise, mén., S.-Mairet 18.
 — Fritz, Vve, combust., Collèg. 22.
 — Hri, combust., Collèg. 22.

- Kaufmann, J., rem., Ph.-H.-M. 21.
 — Jean, tonnel., Pont 36.
 — Lina Vve, commerç., Bann. 2.
 — M., empl. C. F. F., S.-Mairet 18.
 — Walth., remont., Av. Bille 10.
 — Willy, nég., Temp. Allem. 45.
 Kaufmann-Mosimann, Alb., négoc.,
 Marché 8.
 Kautz, Jean, m. taill., Léop.-R. 32.
 Kehrl, Will., menuis., Progr. 99a
 Keiser, Vve Adel., s. prof., Terr. 1.
 Kellenberg, E., coiff., Prom. 16.
 — Mme, coiff., Promen. 16.
 Keller, Aug., commis, Tourell. 15.
 — Chs, élect., Charr. 37.
 — Chs, commis, Tourelles 15.
 — Ele, concierge, Pont 14.
 — Ern., conc., Doubs 32.
 — Herm., horticul., Fr. Courv. 46.
 — Jean-P., gér. mag., Côte 8.
 — Louis, fab. d'horl., N. Droz 33.
 — M., taill., Buissons 3.

A. & W. KAUFMANN

8 - Rue du Marché - 8

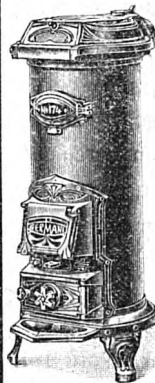

Combustibles

Casses

Marmites

Quincaillerie

Pointes

Limes..

—
Téléphone
 56

AU PROGRÈS, Maison de Confiance

- Keller-Jaccard, Alb., horlog., Numa Droz 77.
- Keller-Wirz, H., commis, D.-P.-B. 5.
- Keller & Cie, Eug., inst. bureaux, Léop.-Robert 64.
- Kempf, Emilie, coutur., Puits 7.
— Ernest, chiff., Indust. 34.
— Louis Vve, mén., D.-P. Bq. 11.
- Kempfer, Elise, empl., P.-H.-M. 6.
- Kenel, Chs, méd.-ocul., J.-Dr. 32.
- Kenel-Bourquin, Dav., fab. d'horl., Paix 17.
- Kerly, Pl, instit., 22 Cant. 41.
- Kern, Ele, comm. post., Prog. 91a.
— Hermine, aig., Progrès 91a.
— Hél., aig., Progrès 91a.
— Jos., m. cord., Progrès 91a.
- Kernen, Arn., emp. C.F.F. Sre 77.
— Chs, fondeur, Numa Droz 43.
— Ele, empl. C. F. F, Serre 77.
— Ele, ressorts, Charrière 27.
— Jeanne, dem. mag., Serre 55.
— Jules, obus, Charr. 27.
— Jules, Vve, laiterie, Serre 55.
— Lina, mén., Paix 25.
— Louis, obus, Charr. 27.
— Madel., journ., Stand 8.
— Marg., dem. mag., Serre 55.
— Marthe, dem. mag., Serre 55.
— Rosalie, peint. cad., Serre 77.
- Kesselring, A., ingén., Crêtêts 77.
- Kessler, M., décoll., Terr. 12.
- Kestelyn, Alf., profess. de dessin, Manège 16-18.
— Gges, taill., Parc 74.
- Kestli, Ftz, cafetier, Léop.-Rob. 2.
- Ketterer, J.-H., boît., Progrès 49.
— Léon, boîtier, Progrès 2.
— Louise, mén., Progrès 2.
— Marie Vve, mén., F.-Courv. 60.
— Paul, fondeur, N. Droz 98.
- Ketterer-Jolidon, Gges, dégross., Léop. Robert 84.
- Kieber, Aline, commis, Progr. 57.
- Kiefer, Gust., fab. mastic, Paix 75.
- Kielinger, Lsa, modiste, Ronde 43.
— Max, chapel., Ronde 43.
- Kiffer, Ida, empl., Ph.-H.-M. 5.
- Kilchenmann, A., instit., Prog. 127.
— Chs, fab. d'horl., Progrès 135.
— Paul, fab. d'horl., Progrès 127.
— frères, fab. d'horl., Progrès 127.
- Kipfer, Jac., méc., Gibraltar 11.
- Kirsch, Chs, adouciss., J.-Dr. 58.
- Kirchhof, Arth., rem., Progr. 2.
- Kirchhoffer, Alf., rem., Nord 168.
- Kirchhofer, Chs, boît., Ph.-H.-Matth. 31.
— Chs, Vve, journ., Doubs 127.
— Ern., compt., N. Droz 89.
— Eug., café temp., D. Jrich. 33.
— Jles, rem., Progrès 89.
— Lina Vve, mén., Marché 3.
— Mme, cadrans, Nord 168.
- Kissling, Alfr., rem., 1er Mars 16b.
— Henri, obus, Parc 46.
— Maria, mén., Avocat Bille 6.
— Paul, remont., Côte 9.
— Paul, fils, rem., Côte 9.
— Théoph., fab. d'horl., Nord 60.
- Kisteler, Em., compt., T.-All. 61.
- Kleeblatt, D., s. prof., Paix 17.
- Kleibe, Aug., ébén., Moulins 2.
- Kleiber, A. Vve, rep. ling, Ind. 34.
— Chs, man., Industrie 34.
— Gges, empl. comm., Fleurs 9.
- Kleiner, Maur., fab. d'horl., exp., Serre 11 bis.
— Maurice, fabricant d'horlog., D. Jeanrich. 39.
- Klinger, I., dorage cuvettes, Numa Droz 60.
— Robert-A., Numa Droz 64.
- Klink, Emma, s. prof., A.-M.-P. 9.
- Klœti, Ed., menuis., 1er M. 12b.
- Klopfenstein, Aug., m. boulang., Numa Droz 57.
— Fritz, m. grav., Moulins 5.
— Fritz-Alb., Terreaux 17.
— Jean, ressorts, Terreaux 17.
— Jean-W., fils, ress., Terr. 17.
— Ls, boît., Industrie 6.

- Klopfenstein & Guinand, m. grav.-bijout., Moulins 5.
- Klossner-Hegler, J., man., r. Fritz Courvoisier 24.
- Knecht, Aug., conc., Paix 153.
— Berthe, commis, Chap. 9.
— Fritz, Vve, mén., Chapelle 9.
- Kneuss, Bern., rem., N. Droz 90.
— Chs, remont., N. Droz 135.
— Chs, rem., Temple Allem. 81.
— Henri, rem., Progrès 97a.
— Hri-Ls, dessin., Progr. 97a.
— Jules, Vve, ébauch., Prog. 105.
- Kneuss-Eymann, Chs, émail., Grenier 43d.
- Knoepfel, Otto, commis, Côte 12.
- Knorr, Emile, man., Serre 130.
— Lse, ébauch., Promen. 12a.
- Knuss, Jeanne, pol., Charr. 27.
— Louis, rem., Charr. 19a.
— Numa, commiss., Paix 77.
- Kobel, Emile, dégr., Coll. 56.
- Kobza-Lœb, Ant., typogr., Commerce 139.
- Koch, Paul, m. lithog., Parc 50.
- Koch & Berthoud, lithog., Parc 47.
- Kocher, Alb., peint. s. ém., Ser. 41.
— Bern., md. lég., N. Droz 126.
— Chs, négoc., Paix 125.
— Ch., rem., Ph.-H. Matt. 29.
— Chs, commis, J.-Brandt 126.
— Emile, rem., Doubs 121.
— Fritz, bijout., Balance 7.
— Fritz, manœuv., Parc 84.
— Fritz, décorat., Nord 167.
— Herm., chef méc., C. Grieur. 41.
- Kocher, Jean, négociant, Léop.-Robert 20.
— Marg., commis, Doubs 121.
— Marie, Vve, journ., Puits 4.
— Robert, chef fabr., Parc 14.
— Soph., Vve, s. prof., D. JR. 23.
— Will., rem., Nord 129.
— fourreur, Couvent 1.
- Kocher & Cie, Mag. de l'Ancre, tissus et conf., Léop. Rob. 20.
- Kocher-Bauer, Lse, journ., Nord 13.
- Kocher-Cordier, Rod., manœuv., Serre 97.
- Kocher-Ryser, Jules, horlog., Marché 8.
- Kochler, Frida, pol., Fr.-Courv. 24.
- Kochli, Em., horl., H.-de-V. 6.
— Gges-Em., menuis., H.-de-V. 6.
— Jules-Arm., rem., Hôt.-de-V. 6.
- Kœnig, Jacq., jardin., C. Grieur. 5.
— René, taill. glac., Progr. 113a.
— Samuel, voitur., Chap. 21.
— Samuel, fils, post., Chap. 21.
- Koepfel, Alois, man., Charr. 19.
- Kœtzli, Gges, décalq., Crêtêts 147.
- Kohl, Aur., commis, Jacob Bdt 124.
— Frantz, méc., J. Brandt 124.
— Marie, Vve, s. prof., J. Bdt 124.
- Kohler, Anna, mén., Eparg. 16.
— Alex., remont., Jaq.-Droz 14a.
— Arth., empl., G. Dufour 6.
— Berthe, dem. mag., Doubs 27.
— Cés., chev., Nord 62.
— Charles, commis, Buis. 15.
— Ern. Vve, poliss., J.-Droz 18.
— Fréd., représent., Gén. Duf. 6.

FAITES VOS ACHATS AU PROGRÈS

- Kohler, Frida, peint. cad., Dbs 27.
 — Gottfr., fact., Doubs 27.
 — Jacob, munit., Fr. Courv. 38a.
 — Laure, dem. mag., Doubs 27.
 — Lyd., dem. mag., Doubs 27.
 — Mme, obus, Pont 16.
 — Vve, empl., G. Dufour 8.
 Kohler-Bandelier, Mina, mén., Gibraltar 4.
 Kohler-Barbey, Chs, doreur, Léopold Robert 30.
 Kohler-Matile, Léop., grav., Dbs 65.
 Kohli, Arn., garç. bouch., Gren. 2.
 — Elise Vve, s. prof., Dbs 127.
 — Elis., institut., Tour. 23.
 — Jean, empl. gaz, Fleurs 22.
 — Rose, instit., Tourelles 23.
 — Sophie, mén., T. Allem. 85.
 Kohly, Ed., boît., Ph.-H.-M. 9.
 — Frida, horl., Progrès 163.
 — Léon, décoll., Rocher 11.
 — Léon, boît., Nord 13.
 — Léon, décoll., Bouch. 16.
 Kohly-Simon, L.-M., radium, Numa-Droz 2.
 Kolb, Chs, commis, Nord 11.
 — Elisa, taill., Jaquet-Droz 14.
 Koller, Ch., voyageur, Est 16.
 Kollros, Hans, m. boul., Serre 11.
 — Paul, s. prof., Serre 11.
 Kolski, Chs, rem., Chap. 13.
 — Hri, remont., Chapelle 13.
 König, Alf., Vve, épïc., T. Allem. 1.
 — Louis, facteur, T. All. 1.
 Kormann, Jean, méc., Nord 171.
 — Marcel, mécan., Promen. 14.
 Kossior, Jos., brac. cuir, Progr. 41.
 Kraft, Ern., proc. banq., Tour. 15.
 Krähenbuhl, J., ling., Serre 69.
 — Vict., colp., Ronde 19.
 Kraiko, Léon, remont., J.-Dr. 6a.
 Kramer, Athal., atelier term., Progr. 89b.
 — Chs, empl. C. F. F., N. Dr. 96.
 — E., fabr. bijout., r. Neuve 8.
 — Emma, pos. glaces, Fr.-C. 36a.
 — Ftz, empl. com. F. Courv. 36a.
 — Gottf., domest., Buissons 3.
 — Jean, man., Nord 155.
 — Pl, achev., Progr. 89b.
 — Paul, mag. bijout. Pl. H.-d.-V. 5.
 — Pierre, achev., Progr. 89b.
 Krammer, conc., Paix 129.
 Kramkimel, Js, nég. horl., Parc 98.
 Kranck, Soph., aide, Envers 32.
 Krankenhagen, Chs, rem., N.-D. 75.
 Krattiger, Hte, taill., Charr. 64bis.
 — Jean, commiss. Charr. 64 bis.
 — René, horlog., J. Brandt 6.
 Krebs, Alf., man., Al.-M.-Piag. 9.
 — Alf., ress., Industr. 9.
 — Alf., ébén., Industrie 17.
 — Angelo, domest., Pont 36.
 — Chs, gainier, N. Droz 131.
 — Chs, commis, Charr. 22.
 — Ern., man., Manège 19a.
 — Gges, boulang., Progr. 163.
 — Gottl., grav., Numa Droz 33.
 — Gott, Vve, mén., Manège 20.
 — Henri, man., Collège 19.
 — Marg., régl., Manège 20.
 — Nelly, régl., Manège 20.
 — Suz., Vve, mén., Pont 34.
 Krebs-Jaquet, Ern., commis, Charrière 22.
 Krebs-Perret, Gottl., café-brass., 1er Mars 7a.
 Krebsser, Jacq., régl., N. Dr. 91.
 Kreis, Ges, scieur, Serre 73.
 — Alph., remont., Industr. 20.
 — Hri, représ., Industr. 20.
 — Marg., mén., Industrie 20.
 Krelling, Chs, coutell., Crêt 12.
 Kremer, Hri, man., J.-Droz 27.
 — Hri, verres montr., J.-Droz 27.

- Krenger, Gges, rem., Man. 16-18.
 Kretz, Jos., ferbl., Paix 7.
 Kreutter, J.-J., pos. glaces,
 Léopold Robert 19.
 Kreutter-Bourquin, U., fourniture
 d'horlog., Jaquet-Droz 32.
 Kröppli, Ad., sold., Parc 66.
 Kronenberg, Ad., boît. Comm. 135.
 Kronwitter, Max, rem., Parc 5.
 Kraff, Gottfr., empl. gaz, Ronde 28.
 Kropf-Maillardet, Fritz, compt.,
 Nord 133.
 Krummenacher, Jles, pos. glaces,
 Parc 50.
 — Robert, couvreur, Ronde 43.
 Krun, A., fem. chamb., Progr. 45.
 Kubler, Alice, horlog., Doubs 99.
 — A. Vve, journal, Ronde 24.
 — Emilia, mén., Sorb. 25.
 — Jeanne, rep. linge, Doubs 99.
 — W., ferblant., 1er Mars 14a,
 — Wilh., ferbl., N. Droz 118.
 Kubli, Jacques, commis, Serre 71.
 Kuenzi, Chs, pol. fin. b., T.-All. 112.
 — Em., tapiss., T. Allem. 111.
 Kuenzi, Fritz, chef de section,
 Tête-de-Ran 37.
 Kuhfuss, Chs, mécan., Succès 15.
 — Ern., articles sports, Ronde 4.
 — Ern., rem., Pont 32.
 — Jules, mécan., Pont 32.
 — J., fils, rem., Pont 32.
 Kuhling, Gges, drog., Serre 11bis.
 — Max, comm. banq., Nord 133.
 Kuhling-Bobbia, Ida, s. profess.,
 Place Neuve 6.
 Kuhling & Cie, drog., 1er Mars 4.
 Kühn, Fr., chauff. C.F.F., J.-Br. 128.
 Kukuel, Anna, garde, Charr. 25
 Kuhni, Jean, tail., Fr.-Courv. 43.
 Kullmer, Jean, s. prof., Grenier 37.
 — Juliette, s. prof., Grenier 37.
 Kumm, Frida, repass. linge,
 Charrière 19.
 Kummer, Ad., man., Paix 97.
 — Alb., commis, Industr. 26.
 — Anna Vve, mén., D.-J.-R. 41.
 — Rosalie-T., ling., DI-J.-R. 41.
 Kummer-Haas, Anna, Vve, Paix 39.
 Kümmlly, Yolande, régl., T.-de-R. 76.
 Kung, Paul, horl., Progr. 137.
 Kung-Champod, Gges, fab. d'horl.,
 Grenier 32.
 Kunkeler, Paul, mécan., Gren. 30.
 Kuntz, Eug., voitur., Terreaux 41.
 Kunz, Abr. fils, lithog., Puits 17.
 — Adolp., achev., N. Droz 16.
 — Adol., mécan., Combettes 2.
 — A. Vve, mén., Puits 17.
 — Emile, rem., Parc 3.
 — Fritz, s. prof., Numa Droz 16.
 — Georges, empl., T. Allem. 105.
 — Hans, charpent., Industr. 4.
 — Léon, m. grav.-guill., Parc 77.
 — Louisa, pol. b. or, Parc 77.
 — Lse, rep. ling., Terr. 10.
 Kunz-Bläsi, M., s. profess., Beau-
 Site 3.
 Kunz-Maire, Samuel, combust.,
 Progrès 90.
 — Usine des Forges, Entrep. 23.
 Kunz-Montandon, Chs, pierr.-sert.,
 Numa Droz 169.
 Kunz-Robert, Chs, rem., Paix 95.
 Kunz-Sommer, Vve J., B.-Site 3.

AU PROGRÈS, Tout l'Habillement

Kunzi, Ch., pol. finiss. b., Dbs 157.
 — Fritz fils, tapiss., N.-Dr. 86.
 Küpfer, E., emboit., J.-Brandt 128.
 — Ls, man., Ph.-H.-Matt. 13.
 Kurmann, Hri, décoll., A.-M.-P. 29.
 — Herm., commis, Stand 10.
 Kurt, Blanche, ébauc., Charr. 64.
 — Bluette, téléph., Prévoyance 90.
 — Chs, boît., Prévoyance 90.
 — Chs fils, gain., Prév. 90.
 — Ida, desserv., Charr. 64.
 — Louis, rhab., Charr. 64.
 — Louis, mécan., Comm 127.
 — Oswald, rem., J.-Brandt 127.
 — Walter, commis, N. Droz 11.
 Kurth, Pl, remont., Industr. 7.
 Kurtz, Ges, horl., Parc 17.
 Kurz, Anna, Vve, mén., Parc 20.
 Kurzen, Gotth., emp. gaz, Crêt 2.
 Kussmaul, Ang., ouvr. f., Nord 174.
 — Mme, pieds cadr., Nord 171.
 Kuster, Louis, fabric. de ressorts
 Envers 22.

L

Laager, A., empl. gaz, Fleurs 11.
 — Charles, régl., 1er Mars 10a.
 — Laure, coutur., 1er Mars 10a.
 — Ls, caviste, 1er Mars 10a.
 — Ls, Vve, mén., 1er Mars 10a.
 — Phil., empl. gaz, Fleurs 11.
 Labhardt, Hans, bouch. Est 14.
 Laborat. des Pharmac. Coopérat.,
 Progrès 84.
 Labourey, Vital, fab. balanciers,
 Bellevue 23.
 Labrousse-Gruet, Mme coutur.,
 Balance 2.
 Lachat, A., cuv., Charr. 49.
 — Hélène, aig., Fleurs 22.
 — J., grav., P.-H. Matt. 2.
 — Léon, achev., Fleurs 22.
 — Tell, grav., Progr. 5.
 La Chapelle cath. nat., Chap. 7.
 La Crèche, Manège 11, Prog. 131.
 — Charr. 25.
 Læderer, Berthe, régl., Gren. 39e.
 — Edm., finiss., Grenier 39e.
 — Elisa, Vve, ménag. Gren. 39e.
 — Jeanne, régl., Grenier 39e.
 — Léon, rem., Paix 74.

Læderer-Huguenin, E., prof. piano,
 Nord 67.
 Læmlé, Ele, man., Manège 17.
 — Louis, manoeuv., Industrie 19.
 — Louis fils, rem., Indust. 19.
 Læng, Arm., horl. Avocat-Bille 2.
 — Nicol, pivot. Prévoyance 90.
 — R., coutur., Prévoyance 90.
 — Will., rem. N-Droz 49.
 Lanfranchi frères, m. menuis.,
 Bel-Air 14.
 Lanfranchi, Ges, men., B.-Air 14.
 — Jos., menuis. Moulins 7.
 La Glaneuse, Brockenhaus, Roch. 7.
 Laissue, A., menuis., H.-de-V. 31.
 Laiterie coopérative, Charrière 15.
 — Grenier 39.
 — Moulins 7.
 — Place d'Armes 1.
 Lalive, Aug., prof., Industr. 2.
 — E., prof. Ecole mén., J. Bdt 8.
 Lamarche, Arth., fab. cercles,
 Parc 29.
 — Ed., fab. cercles, Parc 29.
 — Vital, fab. cercles, Parc 29.
 Lambelet, Eliane, commis, Dbs 93.
 — Ern., archit., D. J.-Richard 17.
 — Osc., rem., Dubs 93.
 Lambercier, Julia, cadr., Dbs 119.
 — Louisa, mén., Sorbiers 23.
 — Paul, remont., Sorbiers 23.
 Lambert, Honor., journ. Puits 29.
 Lambert-Gentil, Er., compt.,
 Balance 10.
 — Mme, prof. piano, Balance 10.
 Lambrechts, A., prof. esc., L.-R. 34.
 La Moderne, déc. b. or, Tourell. 39.
 Lampart, Er., rem., Chasseral 90.
 — Lucie, munit., Gén. Herzoz 24.
 Lampert, Elisa Vve, journ. Terr. 21.
 — Jean, grav., Ph.-Hri Matth. 31.
 — Jeanne, régl., Terreaux 20.
 — Jos., grav., Terreaux 20.
 Lampre, Lina Vve, parap., Paix 15.
 La Nationale S. A., fab. de pend.,
 Parc 81.
 Landry, Alb., grav., Envers 16.
 — André, fils, nég., Bois Gent. 15.
 — A., rem., P.-H. Matt. 9.
 — Aug., achev., A.-M.-Piag. 29.

- Landry, Bertha, paill., Gren. 41 e.
 — Bl., dem. mag., Prog. 77.
 — Chs., rhabilleur, Paix 77.
 — Ch., grav., T. Allem. 109.
 — Chs, émail., Buissons 5.
 — Eglantine, commis, N.-Droz 31.
 — Emile, m. grav., Cure 2.
 — Gges, pivot, Ph.-H. Matth. 25.
 — Gges, grav., V. Cimet. 5.
 — Gust., grav., F. Courvois. 30.
 — Hél., dem. mag., Progr. 77.
 — Herm., post, A.-M.-Piag. 29.
 — Ida, garde-malade, L. Rob. 49.
 — Jeanne, négoc. Bois-Gentil 15.
 — Jules, fab. cadr. ém., Gren. 41e.
 — Jules, confis., Terreaux 8.
 — Julia, aciers, Numa Droz 31.
 — Léon, horlog., Progrès 101.
 — Léon, échapp., Succès 13a.
 — Marthe, mén., Grenier 41e.
 — Pierre, nég., Montagne 9.
 — Simon, remont., Parc 70.
 — Willy, horl., Progrès 7.
 — Vve, poliss. boît. Nord 127.
 — Xav., horl.-rhab., Progrès 77.
 — Walther, émail., Gren. 41e.
 Landry-Egé, Chs, grav., N. Dr. 31.
 Landry & Renck, m. grav.-déc.,
 Cure 2.
 Lang, Chs, commis, Doubs 51.
 — Ges, voyag., L.-Rob. 64.
 — Otto, commis post., Crêt 12.
 Lange, Adèle, s. prof., L. Rob. 37.
 Langel, visit., L. Robert 26.
 Langenegger, Christ., gainier,
 Numa Droz 155.
 — Fréd., charp., Numa Droz 155.
 — Gottf., gain., Numa Droz 155.
 — Madel., mén., Numa Droz 155.
 Lanrière S. A., fab. brasel. cuir et
 boucles, Serre 61.
 Lanz, Jean, boît., T. Allem. 85.
 — Jean, grav., Doubs 77.
 — Jeanne, prof. piano, Doubs 77.
 — Jos., caviste, Doubs 115.
 Lanz-Digier, Ern., mécan. C. F. F.
 Léopold Robert 140.
 Lanzerotho, Ls, empl., pl. d'Arm. 2.
 La Rationnelle, chauss., L.-R. 48.
 Larcher, Flor., dir. Ecole cathol.
 Nord 57.
 — Ida, ébauches, Crêt 10.
 Lardon, Gges, voyag., Progr. 97.
 — Jules, manoeuv., Nord 9.
 — Ls, serrur., Fritz Courv. 31.
 — Milca, ménag., F. Courv. 31.
 Lareida, Alb., dégr., Doubs 143.
 — Louise, mén., Doubs 143.
 La Rochette, f. d'horl., N. Dr. 150.
 La Romaine, fab. cad. N. Droz 78
 Larelle, Hri, empl. mag., Bann. 2.
 La Sociale, f. boît. or, J.-Droz. 9a
 Lassieur, L., chauffeur, Parc 100.
 Lassueur, Elisa, mén., A.-M.-P. 45.
 — Léa, dess. coop., A.-M.-P. 45.
 — Paul, rem., Nord 50.
 Lauber, Alb., rem., Commerce 127
 — Ed., ressorts Comb. 17.
 — Ed. fils, man., Combettes 17.
 — Emile, horl., Comm. 139.
 — Ern., pivot., Parc 87.
 — Fritz, fact. post. Charrière 3.
 — Gottl., mécan., Beau-Site 3.
 — Ida, finiss. b. or, Parc 13.
 — Ls, fact., Parc 13.
 Lauber-Chervet, Chs, facteur,
 Parc 116.

ACHETEZ LES MEUBLES PROGRÈS

- Laubscher, Bertha, Vve, café-br.,
Serre 12.
- Chs, pend., Léop. Robert 17a.
- Chs, poliss. aciers, Conc. 5.
- Ed., ressorts, Ronde 9.
- Jeanne, poliss., Ronde 9.
- Math., poliss., Nord 47.
- Paul, commis, Terreaux 23.
- Laubscher-Zugger, Louis, commis,
Crétêts 71.
- Lauener, Chs, chef bureau postal,
Jardinets 21.
- Ferd., remont. Ravin 9.
- Gges, boul., Puits 16.
- Lydie, téléph., Jardinets 21.
- René, commis postal, David-
Pierre Bourquin 19.
- Lauper, Cath., s. prof., Grang. 9.
- Ed., commis, Doubs 153.
- Gottf., man., F. Courv. 46.
- Jules, taill., F. Courv. 40.
- Marie, dem. mag., F. Courv. 46.
- Mme, épicerie, Fr.-Courv. 40.
- Laut, Jean, taill., Prog^l 11.
- Laval, Elie, rem., Jardin. 7.
- Lavoyer, Math., aide, Dr Kern 9.
- Laxgang, Karl., bijout., Fleurs 5.
- Lazzarini, Jos., entr., N. Droz 122.
- Rosa, taill., Parc 69.
- Lazzaroni, Ele, mécan. Parc 69.
- Lebet, Albert, commis, Progr. 29.
- Arn., rem. Numa-Droz 141.
- Berthe, commis, N. Droz 141.
- Chs, man., Jaquet Droz 35.
- Chs, remont., A.-M. Piag. 29.
- Chs, horl., 22 Cantons 40.
- Daniel, commis, S.-Mairet 1.
- Ed., mécan., N.-Droz 141.
- Eug., remont., Doubs 103.
- Jeanne, ébauches, N. Droz 141.
- Lebet, Julia, horl., N.-Droz 141.
- Victor, achev., Nord 127.
- Lebet-Gédet, Chs.-Eug., Vve,
Doubs 103.
- Lecoultre, Emma, fin. b., Parc 15.
- Hector, horl., T.-Allem. 85.
- Marcel, mécan., Buissons 9.
- Pl, emb., F. Courv. 29.
- Le Crématoire, Charrière 106.
- Leder, Fréd., commis, T. All. 35.
- Ledermann, Ele, drog., Charr. 3.
- Ern., commis, Crétêts 85.
- Marie, mén., J. Droz 8.
- Leduc, Alc., boîtier, Progrès 71.
- Aug., emboît. N.-Droz 165.
- Eug. Vve, chiff., Versoix 5.
- Julia, finiss. b. or, L. Rob. 130.
- Marie, lingère, Charrière 57.
- Marthe, paill., Charrière 57.
- Légeret, Cécile, balanc. Gren. 39e
- Ed., menuis. Beau-Site 3.
- Gges-Ele, grav., Couvent 3.
- Gust., commis, Beau-Site 3.
- Max, méc., Beau-Site 3.
- Légeret-Helg, Hri, guill. Gren. 39e.
- Lehmann, Abrah., fermier.,
Commerce 121.
- Céc., lieut. A. S., N.-Droz 102.
- Ed., élect., Rocher 14.
- Emile, nég., Paix 11.
- Emma, ouv. fab., N.-Droz 102.
- Ernest, conc., Marché 1.
- Fern. fils, manège, F.-Cour. 37b.
- Fritz, dir. manège et voitur.,
Fritz-Courvoisier 37bis.
- Fritz, commiss., Doubs 157.
- G., commis, Jacob-Brandt 6.
- Hri, Vve, mén., L. Rob. 50.
- Jean, élect., Rocher 14.
- Jacob, chauff. gaz, Progrès 9.
- Léon, men., Entrep. 43.
- Louis, man., 1er Mars 11a.

- Lehmann, Osc., fabt cuv., Al.-M. Piaget 53.
 — Otto, jardin., Ronde 43.
 Lehmann-Willen, F., emp., Coll. 50.
 Lehnen, Mina Vve, mén., Dbs 7.
 Lehnen-Jaquet, Ad., commis, Nord 39.
 Lehner, Luc., empl. C. F. F. Paix 73
 — Rod., lithog., Numa Droz 51.
 Leibundgut, Arth., rem., N.-Droz 94
 — Jules, mécan., Numa-Droz 94.
 — Nicol., C.-Grieur. 35.
 Leiser, Nic., man., Progrès 99.
 Leister, Chs, ress., Charr. 64.
 Lemaire, Georg., ing. L. Rob. 8.
 Lemrich, Albin, s. prof. Doubs 1.
 — Ang., aig., Puits 20.
 — Arm., boîtier, Fleurs 20.
 — Bl., dem. mag., Charrière 30.
 — Ed., remont., Charrière 30.
 — Gust., rem. Charrière 64.
 — Jules, rem., Industrie 26.
 — Marg., commis, Charrière 30.
 — Pl, commis, Aurore 7.
 — Rachel, mén., Industrie 26.
 Lemrich-Guinand & Co., f. cadr., mét. Temple-Allemand 1.
 Lemrich-Steiger, A., cad., Paix 111.
 Len-Staub, Hri, décott., L.-Rob. 84.
 Lenel-Kaupp, Soph.-Math., taill., Hôtel-de-Ville 50b.
 Lengacher, H., desserv., J.-Dr. 12.
 L'Eplattenier, Albert, pâtes alim., Industrie 16.
 — Albert, ressorts, r. des Bois 6.
 — Berthe, rep. linge, N. Droz 127
 — Chs, peint. statuaire, Mont. 38b
 — Chs, voyag., Charr. 97.
 — Chs, horl., Fr. Courv. 3.
 — Edith, direct., F.-Courv. 27.
 — Ed., joaill.-sertiss., Parc 98.
 — Gges, empl. Chemin de fer, Jaq.-Droz 58.
 — Jules, horlog. atelier régl., Numa Droz 2.
 L'Eplattenier, Jules, remonteur, Numa Droz 2.
 — Louisa, commis, T. Allem. 17.
 — Marcel, emb., Parc 13.
 — Marcel, commiss. Gibraltar 12
 — Marc, blanch., Numa Droz 127.
 — M. Vve, coutur., Serre 56.
 — Numa, guill., T. Allem. 17.
 — Numa, sec. préf. Prévoyance 100
 — Paul, émail., Gibraltar 12.
 — Paul, mécan., T. Allem. 17.
 — Paul, émail., Collège 52.
 — René, commiss., Gibralr 12.
 — Sylv., commiss., Gibralr 12.
 — Zénas, fab. cadrans émail, Fritz-Courvoisier 5.
 Le Presbytère, T.-Allem. 25.
 Lerch, Louis, m. ferbl., N. Droz 27.
 — Mlle, négoc., Numa Droz 27.
 Lergier, Julie, Vve, mén., Paix 59.
 — Louis, rem., Paix 59.
 — Wm, boîtier, Côte 14.
 Le Rucher S. A., atel. décolletage, Commerce 130.
 Leschot, Gges, horlog., Charr. 45.
 — Henri, boît., Est 6.
 — Mina, poliss. aciers, Côte 10.
 — Paul, rem., Côte 10.
 — René, conc., Al.-M. Piag. 54.
 — Zélim, rem., Tuilerie 30.
 Lesquereux Arthur, man., Génér. Herzog 24.
 — Aug., rem., Parc 75.
 — Chs, café tempér. Pl. Neuve 12
 — Chs, ressorts, Retraite 4.
 — Chs, échapp., Sop.-Mairet 5.
 — Chs-Hri, échapp., Nord 174.
 — Gges, empl. C. F. F., Léopold Robert 76.
 — Gges fils, pivot., Nord 174.

AU PROGRÈS, Maison de Confiance

- Lesquereux, Jean, électricien,
Temple-Allemand 1.
- Laure, pivot., Nord 174.
- Louis, rem., Pont 4.
- Marc, remont., T.-Allem. 1.
- Lesquereux-Grandjean, Georges,
plant. échapp., Nord 174.
- Lesquereux-Peseux, Eug., fab.
d'horl. N.-Droz 14, (mén.) 14b.
- Lessard, Jean, man., Industr. 25.
- Lestage, Gges-D., tap. H.-de-V. 17
- Letondal, Hri, rem., Paix 57.
- Lina, régl., Paix 57.
- Letschert, Marg., régl., A.-M.-P. 28.
- Leuba, Ariste, boît., Cr.-Rossel 9.
- Arm., boît., Sorb. 19.
- Arn., boît., Sorb. 19.
- Augusta, gérante Grenier 6.
- Bertha, pierr. fines, Succès 5a.
- Berthe, journ., Doubs 113.
- César, rem., Paix 77.
- Chs, rem. Paix 71.
- Chs Vve, Succès 5a.
- Chs, obus, Collège 16.
- frères, m. boît. or, Sorb. 19.
- Georges, grav., Paix 3.
- Gges, terr., F. Courv. 62a.
- Gges fils, direct. ass., Parc 50.
- Gges, rem., Prévoyance 92.
- Hri Vve, f. d'hor., r. Nve 9.
- Henri, commis, Commerce 139
- Hri, Vve, fab. horl., pl. d'Arm. 3
- Jâmes, nickel., N. Droz 55.
- Jean, boîtier, Pl. d'Armes 1.
- John, remont., Crêt 10.
- Julie, ménag., Crêt 14.
- Léon, dessinat., Collège 9.
- Louis, laiterie, Nord 1.
- Louis, compt., Parc 14.
- Lse, dem. mag., Crêt 14.
- Leuba, Mme, mén. Crêt 14.
- Mlles, taill., Retraite 6.
- Numa, journ., Crêt-Ross. 9.
- Olga, dem. mag., Crêt 14.
- Oscar, rem., T. Allem. 91.
- Pl, ébauches, Progrès 93.
- Paul, man., Gibralt. 11.
- Paul-Ele, fab. horl., T. de R. 37.
- Will., man., Industrie 24.
- Zélim, ag. sûreté, Promen. 3.
- Leuba-Muri, Gges, dor., Serre 49.
- Leuba & Cie, Gges, assurances,
Léopold-Robert 78.
- Leuenberg, Marie, ménag.,
N. Droz 90.
- Leuenberger, Adeline, ménag.,
Général Dufour 8.
- Chs, munit., Bassets 2.
- Fréd., emb., Parc 96.
- Jules, rem., Progrès 101a.
- Laure, s. prof. Jacob-Brandt 2.
- Leuthold, André, rem., Jardin. 23.
- Chs café-bras. H.-de-Ville 6.
- Chs-Ele, régl., Jardinets 23.
- Emile, décor. et poliss., Numa
Droz 78.
- Paul, boît., Gibraltar 13.
- Leuzinger, Albert, commis,
Hôtel-de-Ville 13.
- Mlle, Grenier 5.
- R.-F., Balance 7.
- Ulr., peint.-gyp., Paix 17.
- Ulr., Vve, taill., H.-de-Ville 8.
- Levaillant, Marcel, fab. d'horlog.,
Paix 125.
- Levaillant & Bloch, fab. d'horl.,
Parc 148.

- Lévi, Jean, cercueils, Collège 16.
 Lévy, Arm., nég., Montbrill. 18.
 — Chs, négoc. magas. continent, rue Neuve 2, mén. Pl. Hôt. de Ville 2.
 — Gaston, Montbrillant 18.
 — Jeanne, régl. T. Allem. 79.
 — Léon, commis, Serre 22.
 — Léon, Vve, mén., r. Neuve 2.
 — Régine, mén. L. Rob. 82.
 — Simon, voyag., Parc 1.
 — Simon, Vve, mén., Paix 7.
 Lévy-Lippmann, Vve, sans prof., Serre 22.
 Lévy-Wolfsbruck, Th., remont., T. Allemand 79.
 Lévy-Zyvi, N., nég., L. Rob. 82.
 Leyh, Elisa Vve, mén., J.-Droz 8.
 L'Héritier, Fréd., entr., L. R. 130.
 — Hort., mén., Léop. Rob. 112.
 — Marie, Léop. Rob. 112.
 L'Héritier-Faure, Jules, Vve, Recorne 26.
 Liaudet, Ernest., profess. allem., Paix 127.
 Libaldo, Pasq., gyps., H.-de-V. 29.
 Librairie Coopérative, L. Rob. 43.
 Liechti, Ant., brod., Promen. 4.
 — Arn., boîtier, Sorbiers 17.
 — Chs-Ls, commis, Tilleuls 7.
 — Christ, commis, N.-Droz 82.
 — Emilie, brodeuses, Prom. 14.
 — Fern., rem., Epargne 20.
 — Fritz, agric., Charrière 109.
 — Gott., bûcheron, V. Cimet. 3.
 — Jean, dégross. Nord 181.
 — J., creuseuse, Promenade 14.
 Liechti, Louise, ménag., Léopold-Robert 144.
 — Lucien, boîtier, Promen. 14.
 — Marcel, empl, Promen. 14.
 Liechti-Barth, Louis, rem., Léopold Robert 144.
 Liégeois, Gges, blanchiss. méc., Stand 6.
 Lien National, Serre 11 bis.
 Liengme, Alb., fabt d'horlogerie, Doubs 147.
 — Alb., fab. horl., N.-Droz 14a.
 — Aloïs, rem., N. Droz 139.
 — Arth., empl., V. Cimet. 3.
 — Jules Ed., colport., Nord 68.
 — Léop., remont., Moulins 4.
 — Marie, cartonn., V.-Cimet. 5.
 Lienhard, Ges, dégr., F.-Courv. 11.
 — Henri, menuis., H.-de-V. 71.
 Lienhard-Reichen, Rod.-A., atelier de méc., Nord 147.
 Lier, Emile, tapiss., Crêt 12.
 Limito, Chs, man., Charrière 3.
 — Estelle Vve, obus, N. Droz 57.
 Limacher, Just., domest. Indust. 25.
 Lindenmann, Chs, fact., Paix 59.
 Linder, Adolp. fact. télégraph., Commerce 133.
 — Alcide, conduct., N.-Droz 74.
 — Arn. Vve, fr. & lég., N.-Dz 74.
 — Aug., boîtier, Industrie 32.
 — Chs, facteur, N.-Droz 74.
 — Elie, Vve, mén., N. Droz 16.
 — Jac., journalier, N.-D. 102.
 — Jac., fils, horl., N.-Dz 102.
 — Marc, remont., Commerce 135.
 — Marc., grav., H.-de-Ville 65.
 — Marg., commis, N. Droz 16.
 — Marie, ménag., Collège 8a.
 — Paul, décollet., Numa Droz 90.
 — Robert, horl., Conc. 5.
 Linder-Dubois, Rod., bûcheron, Grenier 33.
 Lindt, Otto, empl., Pl. d'Armes 3.
 L'Information horlogère suisse, Léopold Robert 32.

AU PROGRÈS, Tout l'Habillement

- Lini, Bertha, aig., Manège 19a.
 Liniger, André, rem., Granges 6.
 — Ed., bijoutier, Fr. Courv. 36.
 — Emile, café-brass., H.-de-V. 7.
 — Fanny, Vve, journ., Granges 6.
 — Jean, empl. C.F.F., Comm. 127.
 — Mme, poliss. Granges 6.
 Liniger-Wuilleumier, brasel.-bij.,
 Chapelle 3.
 Link, Ern., commis, Parc 77.
 Linzahgi, Ls, rem., F. Courv. 23b.
 Lippetz, Jacq. Vve, s. profess.,
 D. Jeanrichard 43.
 Lizola, Jean, peintre, Charr. 57.
 Lizzola, Mart., cordonn., Al.-M.
 Piaget 65.
 Lobsiger, Chs, commiss., Retr. 12.
 — Jules, manœuvre, Retraite 12.
 Local, Armée du Salut, N.-Dz 102.
 — de l'Assemblée des Frères,
 Numa-Droz 77.
 — des Bons-Templiers, Giblart. 11.
 Locardinal, A., maç., G.-Herz. 20.
 Locatelli, Ang., man., Promen. 36.
 — Jean, entr., Charr. 84.
 — Pierre, méc., Fleurs 15.
 Locca Germ., aig., C.-Grieur. 13.
 Locher, Chs, mecan., Puits 27.
 Lods, Alice, balanc., Nord 149.
 — Ls, remont., Industr. 11.
 Lods-Wuilleumier, Esa Vve, horl.,
 Nord 149.
 Lœffel, Alf., Vve, journ. Progr. 101
 — Fritz, ress. N.-Droz 37.
 Lœrtscher, Alb., repr., Puits 7.
 — Arm., grav., Progrès 11.
 — Aug., plâtr. 1er Mars 13.
 — Chs, impr., Al.-M. Piag. 79.
 — Chs, empl s. fds, F.-Courv. 22.
 — Chs, rem., Al.-M. Piaget 63.
 — Ele, boitier, F. Courv. 24a.
 — E., Vve, ménag., N.-Droz 111.
 — Johan, chauff., Pont 21.
 — Ls, Ernest, man., Coll. 8a.
 — Lse, débriss., Collège 8a.
 — Lse, journ., Fr.-Courvois. 24a.
 — Mmes, mén., Collège 8a.
 — Ottilie, poliss., Fr. Courv. 22.
 Lœtscher, Rob., gain., Sorbiers 17.
 Löwer, Alf., avocat, L.-Robert 22.
 — Angèle, commis, Progrès 137.
 — Ed., commis, Progr. 137.
 — Fanny, pol. cuv., Prog. 137.
 Loge maçonn. l'«Amitié», Loge 8.
 Loichat, Ari., rem., Ph.-H.-Matt. 25.
 — Mlle, horl., A.-M.-Piag. 65.
 Lokschin, Simon, horlog., Léop.
 Robert 8.
 Lombard, Pl, échap., Terreaux 20.
 Lombardini, F., méc., Granges 10.
 Lonstroff, Jos., caout., L. R. 41.
 Loosli, Ern., men., Epargne 16.
 — Fréd. rem., Progrès 15.
 — Fréd., rem., N. Droz 55.
 — Fréd. Vve, journ. Terreaux. 25.
 — F., Vve, md lég., Terreaux 37a.
 — Ida, assist., Bassets 66.
 — Marg., ling., Terreaux 37a.
 — Marie, mén., Bassets 66.
 — Marie, Vve, tricot. machine,
 Sorbiers 27.
 Lora, Jean, m. peintre-gypseur,
 Passage Gibraltar 2a.
 — Hélène, commis, Giblart. 2a.
 — Marg., dem. mag., Pas.-Gb. 2a.
 Lorcher-Farny, Lucie, Vve, mén.,
 Nord 58.
 Loretta, Eug., comm., Dr Dubois 6.
 Loriol, Chs fils, déc., A.-M. P. 29.
 — Louis, horl. Puits 20.
 — Louis, cammionn., Serre 130.
 Loriol-Kohler, Chs, épicerie,
 Al.-M. Piaget 29.
 L'Orthomètre S.A., fab. de compt.,
 Doubs 55.
 Lory, Alb., four., L. Robert 26.
 — Bertha, journ., Progrès 93a.
 — Fanny, taill., Léop.-Robert 26.
 — Jeanne, prof. brod. et ling.,
 Industrie 12.
 Lovato, Dom., p. mus. B.-Air 20.
 Lovis, Alvina, m. coiff., Parc 76.
 — Ele, man., Parc 78b.
 Löy-Bomann, Htte, mén., Parc 26.

- Loze, Htte, institut., Prom. 7.
 — Jeanne, éc. part., Promen. 7.
 — Jos.-Eug., profess. d'allemand, Promenade 7.
 — Jules, homme peine, Charr. 45.
 — Ls-Const., homme de peine, Charrière 33.
 — Marthe, rep. linge, Charr. 33.
- Ludy, Arn., fourn. d'h., Parc 39.
- Lugeon, Ed., boîtier, Prog. 16.
- Lugermann & Morrisson, fabr. horl., L. Rob. 82.
- Luginbuhl, Alph., instit., Gren. 32.
 — Arthuf, méc., Serre 27.
 — Chs, pasteur, Tple-Allem. 25.
 — Ernest, empl., V. Cimet. 5.
 — Eva, brodeuse, Grenier 32.
 — Fritz, menuis., mén. Serre 96.
 — Gottl., men., Vieux Cimet. 5.
 — Lina, munit., Parc 98.
- Lugrin, A. & Cie, fab. d'horlog., Numa-Droz 170.
- Luippold, Alb., brass., Terr. 25.
- Luisoni, Chs, méc., Envers 10.
- Luioni, Jean Jos., man., Gran. 10.
- Luraschi, Aug., man., Fleurs 5.
- Luscher, Alb., boîtier, Doubs 13.
 — Ang., dem. mag., Cure 3.
 — Jeanne, poliss., Cure 3.
 — Rod., achev. échapp., Nord 39.
 — Vve, journ., Fr. Courv. 58.
- Luthy, Adrienne, dem. magas., Signal 10.
 — Alb., guilloch., Tourelles 43.
 — Arm., boît. Pestalozzi 2.
 — Chs, libr.-papet., L. Rob. 48.
 — Chs, Vve, boul., Ronde 21.
- Luthy, Charles-Ed., emb. mass., Progrès 99a.
 — Clara, régl., Fleurs 16.
 — Edm., usine méc., Serre 91.
 — Ed., père, boîtier, Fleurs 16.
 — Ed. fils, boîtier, Fleurs 16.
 — F., repr. soc. suisse du pétrole Léopold Robert 130.
 — Gottf., Vve, épiç., Signal 10.
 — G. Vve, mén., Ronde 43.
 — G., tonnel., Terreaux 11.
 — Hélène, horlog., L. Rob. 56a.
 — Jules, commis, Signal 10.
 — Julie, Vve, mén., Pont 8.
 — Laure Vve, mén., Tour. 43.
 — Lina, aide, Buissons 1.
 — Lina, mén., Fr.-Courv. 98.
 — Louise, mén., F.-Courv. 98.
 — Marie, Vve, mén., Nord 45.
 — Victor, boîtier, Fleurs 16.
- Luthy-Meyer, Ed., boît., Doubs 5.
- Lutolf, Aloïs, ann., Progrès 43.
- Lutz, Chs, cafetier, T.-Allem. 101.
 — Ele, boîtier, Bel Air 14.
 — Eva, aide, Ronde 6.
 — Jean, cordonn., Crétêts 147.
 — Oscar, parquet., T.-Allem. 101.
- Lutz-Evard, Rod., bij., N.-Droz 49.
- Luzuy, Arm., fab. secr. Progr. 135.
- Lyrenmann, Lina, ling., Doubs 65.
- Lysak, Rachel, mét. chiff. Stand 6.

M

- Maag, Otto, ing., Al.-M. Piag. 32.
- Mach, Charles, rem., Nord 165.
- Mach-Calame, S., fab. cercueils, pompes funèbres, N.-Droz 21.
- Macchi-Wymann, R., épicer. fruits lég., Parc 88.
- Macquat, Ls, fab. aig., Fleurs 6.
 — Maur., boît., Ph.-H. Matt. 27.
 — Paul, commis, Doubs 9.

ACHETEZ LES MEUBLES PROGRÈS

- Madliger, Adèle, empl., Terr. 9.
 — Fritz, sertiss., Progrès 17.
 — Léon, magas., Industrie 3.
 Maeder, Achille, procur., Crêt 24.
 — Berthe, régl., Paix 127.
 — Elvina Vve, journ., T.-de-R. 39.
 — Emma, munit., Granges 14.
 — Ern. fils, charr., Ronde 25-27.
 — Fritz., rem., Crêt 24.
 — Fritz, rem., Paix 127.
 — Herm., man., Collège 8.
 — Jos., empl. tram., Bassets 8.
 — Laure, télég., J.-Brandt 2.
 — Louisa, obus, N.-Droz 10bis.
 — Marg., ressorts, A.-M.-Piaget 28.
 — Nad., aig., J.-Brandt 133.
 — Pre, m. charr., Ronde 25-27.
 — Rosa, régl., A.-M. Piaget 28.
 — Sam., ress., A.-M. Piaget 28.
 Mæder-Reymond, F. horl., Paix 127.
 Mæs, Octave, marbr., Charr. 41.
 Maffli, Fritz, voiturier, Fritz-Courvoisier 62a.
 — Herm., conc., L.-Rob. 73.
 Magasin «La Mode», L.-Rob. 25.
 Maggi, P., peint. bât., Granges 9.
 Magnani, Ern., man, H.-de-V. 40a.
 Magnenat, G., plant., Envers 32.
 Magnin, Arn., munit., T.-Allem. 11.
 — Arn., obus, Charr. 4.
 — Chs, pos. cad., N.-Droz 127.
 — Estelle, Ph.-Hri Matt. 25.
 — Eug., emboît., Sorbiers 17.
 — Fél., machin., Puits 23.
 — Fern., ébéniste, Puits 13.
 — Gaston, emb., N.-Dr. 133.
 — Gges, fournit., Nord 41.
 Magnin, Gust., man., Charr. 4.
 — Jean, rem., Nord 151.
 — Jenny, journal., Charrière 33.
 — Jles, Vve & fils méc., Prog. 68.
 — Jules. rem., Ph.-Hri Matth. 21.
 — Julien, man., Charr. 4.
 — Léon, aide, Charr. 4.
 — Ls, serr.-élect., Puits 23.
 — Lse, mén., Numa Droz 103.
 — Luc., m. menuis., Puits 13.
 — Marcel, ach., Puits 13.
 — Mme, tricot. mach., Puits 13.
 — Rob., commis, Crétêts 136.
 — mag, fruits et lég., N.-Dz 127.
 Magnin-Carnal, Pl, café tempér.,
 Dl. JeanRichard 43.
 Magrini, G., typo., Indus. 19.
 Maillard, Alph., limon., Serre 49.
 — A., Mme, tabacs et cigares,
 Grenier 36.
 — Berthe, mén., A.-M. Piaget 80.
 — Blanche, Puits 16.
 — Cécile, mén., Charr. 23.
 — François, boît., N.-Dr. 99.
 — Georges, secrets, Parc 19.
 — Jacques, Grenier 36.
 — Val., ébauches, Charrière 23.
 Maillardet, Alb., man., Terr. 11.
 — Emma, sav. boîtes, r. Neuve 5.
 — Rosalie, ébauches, Puits 9.
 Maillat, Jules, horlog., Nord 172.
 Maillot, Aimé, Vve, mén., Paix 97.
 — Allain, rem., Paix 97.
 — Chs-Ges, emb., Doubs 161.
 — Ele, rem, Al.-M.-Piaget. 49.
 — Marg., horlog., Paix 97.

- Maino, Bert., pivot, Fr.-Cour. 24b
 — Eug., atel. men., Parc 96.
 — Eug., men., Versoix 9a.
 — Rosine, taill., Versoix 9a.
 Maire, Alice, commis, Nord 173.
 — Alice, creus., Paix 73.
 — Arth., art. peint., Charrière 68.
 — Berthe, commis, Serre 6.
 — Cécile, papét., Progrès 6.
 — Chs, commis post., Doubs 153.
 — Edouard, Buissons 1.
 — Eug., rem., Industrie 36.
 — Elise, Vve, ling., Est 10.
 — Elvina, institut., Nord 173.
 — Ernest, commis, Bellevue 19.
 — Ern., commis post., Tour. 27.
 — Gges, commis, Doubs 153.
 — Gges, rem., N.-Droz 80.
 — Hél., ébauch., Parc 92.
 — Henri, commis, A.-M. Piag. 53.
 — Hri-Louis, rem., Parc 79.
 — Henri, emb., Progrès 105.
 — Henriette, instit., Nord 173.
 — Jâmes, secrets or, Parc 92.
 — Jeanne, fin. b., Parc 92.
 — Jules Vve, mén., A.-M. P. 53.
 — Laure Vve, mén., Progrès 101.
 — Léa, commis, Nord 173.
 — Léon, rem., Doubs 29.
 — Léop., Vve, Serre 6.
 — Louis, boît., Doubs 153.
 — Louise, Vve, Doubs 153.
 — L.-Cécile, taill., R. d. Champs 61.
 — Marg., instit., Bellevue 19.
 — Marg., mén., Succès 15.
 — Marg., ébauch., Parc 92.
 Maire, Maria, régl., N. Droz 35.
 — Marthe, commis, A.-M. P. 53.
 — Mina, mén., Numa Droz 35.
 — Ruth., coutur., Doubs 153.
 — Sahra, poliss., Grenier 39e.
 — Tell, achev., Numa Droz 105.
 — Will., voyag., r. Neuve 14.
 Maire-Bersot, Georges, guilloch.,
 Numa Droz 115.
 Maire-Courvoisier, G.-E., horlo-
 gerie, Est 20.
 Maire-Jeanrenaud, Henri, boîtier
 Paix 73.
 Maire-Redard, Alb., fourn. d'horl.,
 Parc 52.
 Mairet, Arm., rem., Nord 149.
 — Ed., tenanc., Léop.-Robert 6.
 — Lina, taill. garc., Nord 149.
 — Mlle, tricot., Chapelle 11.
 Mairet-Locca, Emile, repass.,
 Combe Grieurin 13.
 Mairot, Alph, gar. auto, Serre 28.
 — Cécile, taill., Parc 84.
 Maischler, Albert, mécan.-techn.,
 Jaquet-Droz 31.
 Maistre, Alb., compt., N. Dz 154.
 — Albert, dessin., N. Droz 154.
 — Arm., rem., Buissons 11.
 — Jos., compt., Paix 89.
 Maître, Bertha-E., ling., Fritz-
 Courvoisier 24.
 — Fanny, fabr. cadrans, Ph.-Hri-
 Matthey 13.
 — Fritz, boîtier, Ronde 35.
 — Joseph, boîtier, Fritz-Courvoi-
 sier 24.
 — Paul, horl., Progrès 65.
 — Paul, remont., Progrès 65.
 Maladet, Alb., boîtier, Doubs 11.

AU PROGRÈS, Tout l'Ameublement

- Maleszewski, Chs. rem., Progr. 8
 — Clara, ébauches, J.-Droz 60.
 — Ernestine, commis, Nord 127.
 — René, rem., Jaquet-Droz 60.
 — Vital, mécan., Jaq. Droz 60.
 Malfita, Lina, obus, Puits 17.
 Malcurat, Ant., guill., Serre 103.
 — Eug., empl., Serre 103.
 Maléus, Eug., men., 1er Mars 12a.
 — Marg., Vve, mén., Hôt-de-Ville 7
 Mahny, Jämes, mécan., Parc 1.
 Malzach, Marie, somm., Cure 5.
 Mamie, Fl., Vve, mén., Progr. 37.
 — J.-B., Industrie 13.
 — Jules, rem., Industrie 13.
 — Louis, commis, Ravin 15.
 — Marie, s. profess., Ind. 13.
 — Paul, Dr médec., Parc 47.
 — Pline, institut, Industrie 13.
 Manchera, Angélo, maçon, Progrès 115a.
 Mandowski, E., conf., et meubles
 Léop. Rob. 8.
 Manège, Fritz Courvoisier 37 bis.
 Manera, André, cord., Paix 73.
 — Ang., cartonn., Paix 73.
 Mangeat, Maria, ébau., Fleurs 13.
 Mangin, Adr., cout., Progr. 135.
 Mann, Henri, élect., Parc 94.
 — Myria, régl., Parc 94.
 Manni, Henri, men., Serre 2.
 Manthé, Marie Vve, ménagère,
 Numa Droz 154.
 Mantinazzoli, N., maç., Prog. 92.
 Manzoni, frères, maçon, Hôt-de-
 Ville 21a.
 — Joseph, maçon, H.-de-Ville 21a.
 Marcelli, Domin., pens., Collège 7.
 Marchand, A., ébauch., S. Mair. 3.
 — Adr., rem., Parc 46.
 — Aristide, pivot., Serre 77.
 — Arn., comm. bois, Comm. 55.
 — Arnold, man., Industrie 7.
 — Blanche, dor., Industrie 7.
 — Bl. Vve, ébauch., F.-Courv. 43.
 — Chs, man., L. Rob. 18a.
 — Elise, Vve, mén., L.-Rob. 28b.
 — Eug., joign. ass., Nord 62.
 — Eva, pendts, Parc 84.
 — Fernande, régl., Serre 77.
 — Frantz, boît., Chasseron 47.
 — Fritz, emboît., Parc 67.
 — Jeanne, horlog., Progr. 48.
 — Jtte, mén., Progrès 48.
 — Laure, cartonn., T.-Allem. 85.
 — Léon, grav., Paix 65.
 — Lina, paill., Chasseron 47.
 — Louis, rem., Doubs 109.
 — Louis, boîtier, J. Droz 43.
 — Marie, s. prof., Parc 50.
 — Roger, méc., Chasseron 47.
 — Rosa, mag. tab. et cig., Paix 65
 — Walter, repr. comm., Paix 75.
 Marchand-Weber, Osw., tab.-cig.,
 Balance 13.
 — Osw., négoc., 1er Mars 6.
 Marchand-Wintsch, Ern., m. grav.
 Nord 47.
 Marchi, Jos., Vve, horl., Prog. 71.
 Marchino, Ch., peintre bâtiment,
 Av. Bille 8.
 Marcozzi, F. Vve, Fritz-Courv. 20
 Mardon Watch Ltd, fab. d'horl.,
 Stand 14.

- Maréchal, Ern., méc., Epargne 2.
 — Ern., fils, méc., Epargne 2.
 Mareland, Ul., visit., Collège 10.
 Marelli, Josué, m., ébén., Chap. 3.
 Margelin, Bertha, pierr., Serre 25.
 — Julia, commis, Serre 25.
 Margot, Eug., pos. méc., L.-Rob. 39.
 — Jules, garde police, Pl. Neuve 6.
 — Marie, conc., Pl. Neuve 6.
 Marguerat, Anna, cuis., T.-All. 115.
 — Berthe, munit., H.-de-Ville 45.
 — Chs, emboit., N. Droz 147.
 — Hri, cordonn., atel. Charr. 25.
 — Hri, fils, cordon., Charr. 19.
 — Jacq., cordonn., Charr. 19.
 — Jules, grav., Nord 167.
 Marguer, Gges, obus, Charr. 27.
 Marignali, Louis, mécan., Parc 5.
 Marillier, J.-Ls, compt., Côte 16.
 Mariotti, Ant., entrepr., Indust. 19.
 — Ignès, lingère, Indus. 19.
 — Otto, peintre, Industrie 19.
 Marletaz, Ed., commis, Concord. 7.
 — frères, m. tap., 1er Mars 11.
 — Gust., tapiss., 1er Mars 11.
 — Marius, tapiss., 1er Mars 11.
 — Sylvie, mén., 1er Mars 11.
 Marmet, Alf., empl. C.F.F., Numa Droz 102.
 — Maria, blanch., Puits 18.
 Marmet-Roth, Fréd., représent., Gibraltar 17.
 Marmier, Jos., conc., Pl. H.-d.-V. 1.
 Maroko, Elias, f. d'horl., L. R. 56.
 Maroni, Arth., archit., L. Rob. 84.
 — Ls, archit., Léop. Rob. 84.
 — Marg., fais. aig., H.-de-V. 59a.
 — Martin, plâtrier, L.-Robert 25.
 Marquis, Cés., s. prof., Marché 4.
 — Ele, ress., Cure 5.
 Marrel, Lina Vve, journ., Rocher 2.
 Martenet, L. Vve, mén., Ind. 19.
 Marthahaus, r. du Grenier 14.
 Marthe, Chs, mécan., Signal 10.
 — Marg., dem. mag., T. All. 109.
 Marti, Emma, gérante, Doubs 115.
 — Fritz, gainier, Gibraltar 15.
 Martin, Berthe, mén., Parc 48.
 — Fréd., m. ferbl., Parc 48.
 — Fréd., fils, ferbl., Parc 48.
 — Lina, institut., Fleurs 10.
 — Marc, pianiste, Fleurs 10.
 — Marie, mén., Jaq.-Droz 52.
 — Marie, Vve, journ., Fleurs 7.
 — Pierre, commis, Fleurs 10.
 — Robert, méc., Doubs 143.
 — Willy, décorat., Nord 159.
 Martin-Luthy, Vve, dem. magas., Signal 10.
 Martin-Montandon, C.-A., lithog. Léopold Robert 25a.
 Martin-Robellaz, E., remonteur, Daniel JeanRichard 7.
 Martin-Vuille, A. Vve, peint. cadr. Numa-Droz 5.
 Martinelli, Raym, maç., Charr. 84.
 Martinet, Ad., mén., Ph.-H.-M., 9.
 Martyn, Gust., méc., Jac.-Bdt 129.
 Marucco, Vict., café-brasserie, Pl. Neuve 6.
 Marx, A. & Co., fab. d'horlog., Léopold Robert 80.
 Marzi, Vittoria, man., Manège 17.
 Marzlof, Louis, dégr., Moulins 3.
 Mascetti, Clém., maç., Fleurs 5.
 Masconi, Mme, tricot., Puits 27.
 Maspoli, Ang., maç., T.-All. 103.
 — Lucie, empl., Serre 59.
 Masson, Gges, méc. aig., Char. 57.
 — Jeanne, horl., Terreaux 12.
 — Marcelle, commis, Terreaux 12.
 — Paul-W., commis, J. Brandt 4.
 Massonet, Théoph., empl. tram, Industrie 3.
 Mathie, Suzet Vve, mén., Prog. 91

- Matile, Alb., remont. Doubs 137.
 — Alb., poliss. boîtes, Envers 28.
 — Alf., visit., Doubs 159.
 — Bertha, rep. linge, Terreaux 6.
 — Ele, boît., Fr. Courv. 15.
 — Emma, mén., Nord 5.
 — Emma, rep. linge, Terreaux 6.
 — Estelle, adouciss.. Comm. 137.
 — Etienne, fondateur, Doubs 159.
 — Fanny, Vve, ménag., Terr. 6.
 — Fritz, s. prof., Nord 5.
 — Ges, grav., Parc 1.
 — Georg., cadrans, Charrière 42.
 — Héléne, s. prof., pl. Neuve 10.
 — Henri, fabr. d'horl., Doubs 155.
 — Jules, ciseleur, Comm. 143.
 — J.-H., md pianos, pl. Neuve 10.
 — Laure, brides, Charr. 27.
 — Louis, agric., D.-P. Bourq. 57.
 — Louis, boulang., Progrès 16.
 — Louise, commis, Parc 1.
 — Marcel, coiffeur, Ronde 9.
 — Maria, Vve, horl., Serre 25.
 — Marie, s. prof., J. Brandt 133.
 — Oscar, achev., Comm. 119.
 — Pl., boîtier, Fr. Courv. 23a.
 — Paul, fournitures d'horlogerie, Fritz-Courvoisier 23.
 — Willy, boît., Parc 100.
- Matile-Bouvier, Aug. Vve, horlog. Combettes 15.
- Matile-Egé, Henri, rem., Parc 100.
- Matile-Jeanerret, Adam., remont., Doubs 137.
- Matile-Nicolet, Ern., boît., Fritz-Courvoisier 15.
- Matile-Rauss, André, remont., Doubs 133.
- Matile-Rimathé, Ges, bonn.-merc., Léop.-Rob. 41.
- Matile & Röthlisberger, outils et fourn. d'horl., Fr. Courv. 23.
- Matile-Steiger, Charles, cadrans, Nord 173.
- Matile et Co, nickel., Parc 41.
- Mattei, Franç., m. menuis., Léop. Rob. 18a.
- Marie, finiss. b., L.-Robert 18a
- Matter, Herm., commis, Temple-Allemand 35.
- Mattern-Baur, Chs -Ph. Vve, hort. Chapelle 6.
- Mathey, Abel, rem., Pl. d'Arm. 1
- Matthey, Ach., répar., N.-Dz 133.
- Achille, s. prof., Est 10.
- Adèle, empl., Nord 89.
- Adr., fab. horl., r. Neuve 9.
- Adrien, fab. d'horl., Doubs 75.
- Adrien, dessinat., Marché 18.
- Adrien, dess. arch., F.-Cour. 46
- Adr., tricot. mach., Fleurs 10.
- Alb., repass., Fritz-Courv. 5.
- Alb., horlog., Numa Droz 129.
- Alb., boît., Nord 169.
- Alb., émaill., J. Brandt 2.
- Alb., fab. d'horl., Parc 8.
- Alb., fab. d'horl., Doubs 151.
- Alb., rem., Al.-M. Piaget 19.
- Alcin, typographe N. Droz 74.
- Alexis, remont., Commerce 141
- Alice, ébauch., Terreaux 18.
- Alix, m. grav., Progr. 163.
- Amanda, commis, Charr. 66.
- André, avocat, F.-Courv. 46.

- Matthey, Ang., ébauch., Gibral. 11.
 — Ant., commis, F.-Courv. 46.
 — Arnold, rem., Grenier 43e.
 — Arnold, rem., Doubs 141.
 — Arth., combust., Puits 14.
 — Arth., remont., Paix 109.
 — Arth., commis, Progrès 135.
 — Aug., auto-garage, Collège 24.
 — Aug., mag. auto., Fr. Courv. 1.
 — Berthe, ébauch., Gibraltar 11.
 — Berthe, pol. b. or, Indust. 23.
 — Bertha, Vve, mén., N.-Droz 68.
 — Berthold, sellier, N. Droz 2a.
 — Chs, pharm., L. Rob. 27.
 — Chs, pharm., Envers 18.
 — Chs, graveur, Promenade 11.
 — Chs, repass., Nord 165.
 — Chs, chev. échapp., Chap. 23.
 — Chs, téléph., Al. M. Piag. 7.
 — Ch.-Aug., empl. téléph., B.-Lib. 3
 — Clara, Vve, mén., Fritz-Courvoisier 46.
 — Ed., voiture., Progrès 1a.
 — Ed., grav., Nord 60.
 — Elisa, finiss. b., L. Rob. 132.
 — Elisa, démont., Charr. 66.
 — Ese, Vve, mén., Terreaux 18.
 — Elise, cout., Progr. 163.
 — Emile, télégr., Doubs 155.
 — Emile, remont., Prog. 135.
 — Ern., remont., Buissons 19.
 — Fanny Vve, mén., N.-Droz 139.
 — Flor., commis, Paix 49.
 — F., boîtier, Charrière 57.
 — Gast., commis, Paix 77.
 — Ges, emp. tram. N.-Droz 74.
 — Georg., graveur, Nord 110.
 — Gges, rem., N.-Droz 51.
 — Ges, téléph., Charr. 64.
 — Georges, man., Ph.-H. Matt. 27.
 — Gust., mécan., F.-Courv. 46.
 — Gust., essay.-juré, Est 18.
 — Gust., sergent-major gendarm., Promenade 20.
 Matthey, Hri, men., Fr.-Courv. 13.
 — Hri-C., étamp., Ph.-H. Matt. 27.
 — Herm., remont., N. Droz 165.
 — Hilaire, rem., T.-Allem. 139.
 — Jâmes, sert., Progr. 105.
 — Jâmes, boît., Buissons 19.
 — Jeanne, polis., T.-Allem. 25.
 — Jeanne-Ch., modiste, Est 18.
 — John, rem., Parc 102.
 — Jules, fonct. post., Granges 10.
 — Jules, grav., Serre 6.
 — Jules, remont., N. Droz 86.
 — Julien, électr., Parc 107bis.
 — Julien, conc., Léop. Rob. 32.
 — Léon, cantonn, Indust. 32.
 — Léop., empl., N.-Droz 145.
 — Léop., fabr. d'horl., L.-Rob. 58.
 — Léop., fabr. d'horl., r. Neuve 6.
 — Léop., appar., Charrière 41.
 — Léop., install., Bel-Air 12.
 — Lina, journ., Gibraltar 11.
 — Louis, horlog., Gibral. 11.
 — Ls-Paul, remont., Léop. Rob. 86.
 — Ls, Vve, mén., Ronde 19.
 — Louisa, brod., F.-Courv. 46.
 — Louise, mécan., Fleurs 14.
 — Lucien, rem., N.-Droz 145.
 — Marcel, manœuvre, Ronde 20.
 — Marcel, ressorts, Puits 17.
 — Marie, Beau-Site 3.
 — Marie, régl. Progrès 163.
 — Math., obus, T.-Allem. 25.
 — Maur., cafet., Granges 5.
 — Nathalie, empl., Puits 14.
 — Numa-Hri, revend., Ronde 43.
 — Oliv., boîtier, Jac.-Brandt 124.
 — Oscar, gen., Collège 19.
 — Osw., remont., Serre 4.
 — Osw., grav., Chapelle 23.
 — Osw. Mme, doreuse, Puits 21.
 — Paul, boîtier, Ph.-H. Matt. 15.
 — Paul, boît., Buissons 19.

FAITES VOS ACHATS AU PROGRÈS

- Matthey, Paul, achev., Succès 11a
 — Paul fils, fab. d'horl., Doubs 75.
 — Pauline, horl., Al.-M. Piag. 65.
 — Rose, taill., Pont 34.
 — Rose Mme, aig., Puits 17.
 — Sophie, ébauch., A.-M. Piag. 65.
 — Tell, empl. tram., Fleurs 10.
 — Th. Vve, pol. vis, Doubs 155.
 — Ul., concierge, Parc 107bis.
 — Ulysse, man., Industrie 32.
 — Vital, remont., N. Droz 12.
 — Vital, rem., L.-Robert 100.
 — Volmar, pend., Doubs 129.
 — Vve, mén., Collège 50.
 — Wm, colport., Chasseral 90.
- Matthey et Cie, huil. La Mondiale, Fr. Courv. 1.
- Matthey-Beck, Louis, bij., Prog. 37
- Matthey-Boillat, Georges, furnit., Parc 22.
- Matthey-de-l'Etang, Jules, rem., Doubs 129.
 — Jeanne, brod., T.-Allem. 59.
 — Marie Vve, s. prof. T.-Allem. 59
- Matthey-Desgrandchamps, Albert, boîtier, A.-M. Piaget 65.
- Matthey-Doret, Veuve, ménag., D.-J.-Richard 41
- Matthey-Dubois, Fern., commis, Dd-P. Bourquin 3.
- Matthey-Hainard, Ern., échapp., Al. M. Piag. 17.
- Matthey-Imhof, Henri, emboîteur, Numa Droz 144.
- Matthey-Jaquet, Paul, fab. d'horl., r. Neuve 9.
 — Paul, fab. d'horl., Doubs 75.
- Matthey-Junod, Fern., commis, Gren. 43 e.
 — Vve, s. prof., Serre 49.
 — Raoul, commis, Concorde 5.
- Matthey-Juvet, A., fab. horl., mén. rue Neuve 8.
- Matthey-Landry, Emile, pendants, Paix 77.
- Matthey-Matile, Hri-Léo, s. prof., Est 18.
- Matthey-Perret, Alb.-Aug., grav., Est 22.
- Matthey-Pfeiffer, Ed., graveur, r. du Progrès 37.
- Matthey-Prévost, Ed., gr., Parc 130.
- Matthey-Sermet, Arth., ess. juré, T. Allem. 63.
 — P., prof. piano, T. Allem. 63.
- Matthey-Steiner, Fritz, typogr., Bel-Air 8.
- Matthey-Vuille, Car. Vve, ménag., Charrière 66.
- Mathez, Chs, horl., Succès 15a.
 — Fanny Vve, mén., Bassets 64.
 — W., tenan., Fr.-Courv. 12.
- Matthias, Al., réd., Paix 13.
 — Cécile, modes, Serre 25.
 — Paul, remont., Serre 25.
- Mathys, Alf., ressorts, Terr. 46.
 — Arn., bijout., Nord 123.
 — Bertha, ling., Doubs 123.
 — Christ., bucher., H. de Ville 37.
 — Clara, ellips., Terreaux 29.
 — Conr., ébauches, Comm. 131.
 — Elise, s. prof., Doubs 123.
 — Ern., bûcher., H.-de-Ville 37.
 — Jean, ress., Nord 59.
 — Jean, man., H.-de-Ville 40.
 — Jules, remont., Terreaux 29.
 — Laure, brod., Nord 77.
 — Math., prof. musiq., Nord 77.
 — René, méc., Commerce 131.
 — René, man., Terreaux 29.
- Mathys-Mérian, Jean, ing., Nord 77
- Matzinger, Jacob, m. cord., Nord 167.
- Mauch, Ida, coutur., 1er Mars 13.
- Mauley, Gust., remont., Charr. 42.
 — Marie Vve, mén., T. Allem. 95.
 — Math., finiss., T. Allem. 95.

- Maumary, Ali, rem., Nord 172.
 — Alph., échapp., Terr. 21.
 — Ern., techn., Jaq.-Droz 27.
 — Hri, fab. ress., Industrie 12.
 — Léon, bijoutier, Nord 133.
 — Paul, rem., Doubs 125.
 — Ul., ménag., Terreaux 21.
 Maurer, Anna, mén., L. Rob. 18b.
 — Blanche, p. vis, Cure 6.
 — Chs, emb., Commerce 129.
 — Ch., man., Charr. 23.
 — Chs, remont., Cure 6.
 — Chs, cultiv., Fr. Courv. 83.
 — Ed., sertiss., Nord 157.
 — Ed., man., Charr. 23.
 — Ele, empl. gaz, Collège 23.
 — Henri, domest., Indust. 23
 — Jeanne, mén., Cure 6.
 — Lina, creus., N. Droz 113.
 — Ls, empl. gaz, Fr. Courv, 43.
 — Louis, horl., Collège 8.
 — Louis-Aug., commiss., Paix 111.
 — Max, remont., Cure 6.
 — Mme Vve, mén., Charr. 23.
 Maurer-Houriet, Henri, remont.,
 Serre 27.
 Mauron, Ls, portefaix, L.-Rob. 21a
 Maus, Clar., s. prof., Balance 10a.
 — Herm., dem. mag., Balance 10a.
 — Jul., commis, Balance 10a.
 — Moïse, représ., Balance 10a.
 — Simon, remont., Balance 10a.
 Mauvais, Mcel, commis, Nord 133
 — Suz., taill., Nord 133.
 Mayer, Arth., achev., 12 Sept. 6.
 — Chs, commis, Nord 155.
 — Louise, ménag., Nord 155.
 — Marie, pol. b. or, Nord 155.
 — W., taill., L.-Robert 26.
 — Wilh., boît., Progrès 9.
 Mayer-Hauert, Herm., L. Rob. 17
 Mayor, Ami, gde pol., 1er Mars 12a.
 — Ls, mécan., Progrès 101a.
 Mayr, Frida, instit., Gren. 30bis.
 — Gisella, téléph., Gren. 30bis.
 — Manon, téléph., Gren. 30bis.
 — Sébast. Vve, s. prof., Grenier
 30bis.
 Mazzoni, André, maç., Gren. 39e.
 — César, pens., Versoix 5.
 Mazzone, M. Vve, mén. Gren. 32.
 — Rosa, tailleuse, Gren. 32.
 Mécanton, André, dess., Env. 26.
 Meck, Jules, commis, Terreaux 21.
 Mehl, Htte, s. prof., r. Neuve 16.
 Meichtry, Ed., boît., Beau-Site 17.
 Meier, Anna Vve, taill., N.-Droz 1.
 — Ant., serr., Nord 61.
 — Emma, commis, Envers 26.
 — Emma Mme, mén., Envers 26.
 — Jeanne, taill., N. Droz 53.
 — Marg., dem. mag., N. Droz 53.
 — Maur., manœuv., J.-Droz 27.
 Meinen, Marthe, ling., 1er mars 10.
 Meinier, Ed., horl., Sorbiers 25.
 Meisser, Christ., mont., N.-Dz 126.
 Meister, Jean, boul., Crêt 24.
 — Laurent, commis, J.-Droz 60.
 — Mathilde, Vve, horlog., Numa-
 Droz 103.
 Meister-Meyer, Albert, horlog.,
 Numa-Droz 126.
 Meister-Calame, A., horl., Serre 99

- Mekanos (S. A.), usine mécan.,
Charrière 84.
- Melhorn, H., m. phot., D. J. Rich. 5.
- Ménétrety, Ed., grav., Succès 15a.
— Hri, mécan., DI-J. Richard 5.
- Mentha, Ami, achev. rem., D.
JeanRich. 41.
— Chs, négoc., r. Neuve 3.
— Pl, commis-voy., F.-Courv. 5.
— Paul, Vve, nég., r. Neuve 3.
- Mentha & Cie, Chs, bazar neu-
châtelois, modes, r. Neuve 3.
- Mercerat, Hri, nég., L. Rob. 88.
- Mercerat & Piguet, march. vins,
Léop. Robert 88a.
- Mechler, Marie-Franç., Vve, mén.,
Repos 17.
- Mercier, Ls-Pl, emb., Grenier 39b.
- Mercier-Dault, Ed., conc., Daniel-
Jean Richard 43.
- Mercure, mag. café, thé, chocolat,
pl. Hôtel de Ville 5.
— café, choc., Léop. Rob. 52.
- Meregnani, Eug., entrepreneur,
Pestalozzi 55.
- Merguier, Math., ling., Puits 27.
- Merian, Adèle, mén., Doubs 105.
— Eug., mén., Doubs 105.
— Guill., Vve, Doubs 105.
- Mermod-Rossel, Fanny, Paix 45.
- Méroz, Ach., tenanc., A.-M. Piag. 80
— Adeline, ménag., Buissons 5.
— Adrienne, coiff., Industrie 20.
— Alb., empl. Fr. Courv. 30.
— Alb., man., Recorne 8.
— Amélie, coutur., Moulins 4.
— André, pierr., Cure 4.
— Ang., taill., Parc 84.
- Méroz, Arn., rem., Paix 45.
— Arn., Vve, ménag., Charr. 3.
— Aug., Vve, mén., T. All. 109.
— Berthe, s. prof., F.-Courv. 36.
— C., émailleur, Recorne 8.
— Célest., Vve, mén., Parc 87.
— Edm., pierr., Gibralt. 6.
— Edm., man., N. Droz 124.
— Ern., grav. s. acier, Fr.-C. 36.
— frères, pierr., Gibraltar 1.
— Eug., grav., Nord 59.
— Fanny, taill., Fr. Courv. 30.
— Gges, bijout., Dd-P. Bourq. 1.
— Gges, bijout., Conc. 5.
— Germ., s. prof., Gibralt. 6.
— Hélène, décalq., Buissons 5.
— Hubert, coiff., Indust. 20.
— Jeanne, pol. fonds, N. Droz 103.
— Lisa, mén., Progrès 13.
— Madel. Vve, mén., Moulins 4.
— Marcelle, commis, Nord 147.
— Marg., lingère, Charrière 3.
— Marg., doreuse, Buissons 5.
— Pl, empl. comm., F.-Courv. 21.
— Pl, commis banq., Paix 127.
— Rose, régl., Nord 59.
— Vict., pol. b., N. Droz 120.
— Walter, bijout., T.-Allem. 109.
- Méroz-Biéri, Chs, coiff., Serre 95
- Méroz-Bourquin, J.-A., Gibralt. 6.
- Méroz-Fleury, fils, éch., Buiss. 5.
- Méroz-Fluckiger, Mme Lina, café-
brasser., Fr. Courv. 6.
- Méroz-Gribi, Ar., cadr., Nord 147.
- Méroz-Hurst, Lucien, fab. cadr. m.
et arg., T. Allem. 47. Ménage,
Doubs 55.
- Méroz-Liniger, Vve César, mén.,
Noma Droz 103,
- Merz-Junod, Mme, sans profess.,
Réformation 143.

- Merzario, Ariste, sculpt., Charr. 85.
 — Elvina, doreuse, Progrès 15.
 Mesev, Elise, mén., N.-Droz 56.
 Mesmer, Aloïs, épicerie, Ronde 22.
 — Cécilja, aide, Ronde 22.
 — Elvina, aide Ronde 22.
 Messerly Bertha, mén., Est 14.
 — Blanche, commis, Crêt 14.
 — Ed., chef C. F. F., Man. 16-18.
 — Emile, com. post., Crêt 14.
 — Emma, rep. linge, Crêt 14.
 — Ephr., verres montres, Serre 97.
 — Gottf., man., Jaq. Droz 56.
 — Jean, sert., Crêt 14.
 — Jules, commis, post., Est 14.
 Messi, Ant., man., Fleurs 5.
 Métraux, A., cond. C.F.F., Env. 30.
 Mettant, Ern., prof. Ecole d'art, Industrie 1.
 Metthez, Emile, pend., Parc 6.
 — Louis, pendants, Fleurs 34.
 — Robert, visit. décott., Gren. 30.
 Mettler, Alb., dégross., Charr. 41.
 — Ed., emp. post., Buiss. 23.
 — Fritz, imp., Paix 43.
 — Jules, imp., D. J. Rich. 28.
 Mettler S. A., impr., D.-J. Rich. 28.
 Metzger, Car, taill., Manège 14.
 — Georg., cordonn., Man. 14.
 — Edouard, boucher, Paix 3.
 — Joseph, appareill., Parc 86.
 — Paul, commerc., N. Droz 149.
 Metzger-Perret, Georg., fab. brac. cuir, Al-M.-Piaget 19.
 Metzger-Weill, Max, boucher, r. Neuve 12.
 Meuli, Bertha Vve, taill., N.-D. 13.
 Meunier, Ant., café-brass., Daniel Jeanrichard 7.
 — Emilie, taill., D. Jrich. 7.
 Meusy, Aug., rem., Charr. 64bis
 — Ls, repr. pres fines, L.-Rob. 70
 Meyer, Adolphe, commiss., Serre 83
 — Albert, chauff. C. F. F., Rec. 9.
 — Anny, empl., Puits 3.
 — Arn., ress., Gibralt. 13.
 — Arth., mag. meubles, Serre 10.
 — Arthur, courtier, L. Rob. 12.
 — Aug., chauff. C.F.F., T.-All. 137
 — Bern., empl. gaz, Industrie 9.
 — Chs, empl. comm., Gibralt. 13.
 — Christ., Puits 9.
 — Christ., peint. bât., Doubs 9.
 — Edm., mag., meubles, L. Rob. 68, ménage, L. Rob. 70.
 — Edm., ébauch., Fr.-Courv. 36a.
 — Ed., pend., Granges 12.
 — Elie, nég., Léop. Rob. 82.
 — Emile, cond. C. F. F., Paix 71.
 — Emma, dem. mag., Nord 69.
 — Emma, m. doreuse, Parc 6.
 — Ern., représentant, Parc 83.
 — Ern., fais. pign., 1er Mars 10.
 — Fanny, ménag., Parc 70.
 — Ferd., ress., N. Droz 13.
 — François, Crêt 22.
 — Fritz, empl. gaz, Fleurs 13.
 — Fritz, boît., Av. Bille 12.
 — Fritz, chauff. gaz, Parc 6.
 — Gges, dr-médec., L.-Robert 64.
 — Ges, fab. d'horl., L. Rob. 58.
 — Gges, peintre, Puits 9.
 — Htte, Vve, L.-Robert 39.
 — Herm., receveur douanes, Tourelles 35.
 — Isaac, Vve, s. prof., Serre 15.
 — Jacques, s. prof., L. Rob. 68.
 — Léon, commiss., Progrès 7.
 — Marg., taill., N. Droz 2a.
 — Marie, journ., N. Droz. 13.
 — Paul, ébauch., F.-Courv. 36a.
 — Paul, horlog., Progrès 8.
 — Paul, ressorts, Côte 8.
 — Pierre, commis, Léop. Rob. 82
 — Pre, Vve, ménag., Granges 12.
 — Rosalie, lingère, Charrière 8a.
 — Rose, caissière, Serre 97.
 — Sylvain, fab. horl., N. Droz 171.

ACHETEZ LES MEUBLES PROGRÈS

- Meyer-Bloch, Ele, repr., Serre 58.
 Meyer-Dubois, Vve, ménag.,
 Numa Droz 2a.
 Meyer-Frank, Marx, vieux mét., os
 et chiffons, Ronde 23.
 Meyer-Gœtschel, Isaac, md vins,
 Parc 114.
 Meyer-Graber, C. fab., d'horl.,
 Paix 87.
 Meyer-Lang, Marie Vve, épicerie,
 Dl-J. Richard 41.
 Meyer-Lipmann, Maur., fab. d'horl.,
 Parc 73.
 — fabrique Erlis, Serre 91.
 Meyer-Mathys, Gges, anneaux,
 Al.-M. Piaget 31.
 Meyer-Matile, Chs, compt., Gre-
 nier 30bis.
 Meyer-Misteli, Ida Vve, modiste,
 Parc 6.
 Meyer-Stucky, Ern., boît., Moul. 5.
 Meyer-Verthier, Lucie, Vve, prof.
 piano, r. Neuve 10.
 Meyer-Weill, Max, négoc. tissus,
 Balance 10.
 Meyer-Wuilleumier, Arn., remont.,
 Parc 30.
 Meyer & Cie, Gagne-Petit, Place
 Neuve 6.
 Meylan, Alf., remont., N. Droz 82.
 — Alf., sertiss., Parc 4.
 — Alice, Vve, pens., Doubs 147.
 — Ele, doreur, Rocher 21.
 — Ele, remont., Léop. Rob. 74.
 — Eug., remont., Nord 3.
 — Eug., remont., T.-de-Ran 31.
 — frères, dor.-nickel., Rocher 21.
 — Gges, rem., D.-P. Bquin 5.
 — Henri, modes, Collège 5.
 — John, nickel., T.-Allem. 87.
 — Jules, conc., L. Rob. 52.
 — Jules, pos. mécan., Nord 3.
 — Julia, mén., Fritz-Courv. 40a.
 — Pl.-H., emboît., N. Droz 72.
 — Roger, rem., Fr.-Courv. 40a.
 — Suz., ébauches, Doubs 137.
 — Virg., Vve, s. prof. Parc 21.
 Meylan, Walther, fab. d'horlogerie,
 J. Brandt 4.
 — William, remont., Temple-Al-
 lemand 107 bis.
 Meylan-Montandon. Lse Vve, mén.
 Numa Droz 36.
 Meylan-Piguet, Aug., Vve, mén.,
 Doubs 137.
 Meylan & Jeanneret, fabr. horlog.
 Dl-J. Richard 5.
 Meyrat, Arnold, secr., Progrès 81.
 — Paul, fab. d'horl., Env. 30.
 — Paul, rem., T. Allem. 139.
 — Pauline, inst., Paix 3.
 Meystre, Alb., rem., J. Brandt 4.
 — Georg., rem., T.-Allem. 109.
 — Js Vve, s. prof., Dbs 133.
 Michaud, Alb., essay.-juré, Nord 79.
 — Sophie, ébauch., J. Droz 29.
 Miche, Jules, voyag., L.-Rob. 90.
 Michel, Alb., maçon, H.-de-V. 27.
 — Chs, commis, Buissons 11.
 — Jacq., bouch., Stand 8.
 — James, gérant, Serre 7.
 — Marie, mén., Bassets 8.
 — Pre, fab. pierr., 1er Mars 12.
 — Zél., Vve, ménag., Indust. 25.
 Michelin, Jtte, Vve, s. prof., Parc 21.
 Michelis, Alb., charp., Charr. 87.
 Micol, Aloïs, professeur, Combe
 Grieurin 41.
 Micod, B. Mlle, ébauc., P.-H. M. 29
 Mielle, Aug., rep. linge, Parc 37.
 Miéville, Arth., tourn., Progr. 99.
 — Pl, fabr. cartonn., T. Allem. 77.
 — Vict., dessin., Terreaux 4a.
 Migliorini, Rom., cordonn., Jaquet
 Droz 58.

- Mignolet, Adolphe, méc., Nord 47.
 Milca Alpina Anglo suisse S. A.,
 dépôt farine lactée, Léopold
 Robert 66 et Serre 28.
 Millet, Jules, man, Nord 163.
 Minder, Em., Vve, mén., Hôtel-de-
 Ville 40.
 Mingard, J., ag: de police, Prome-
 nade 3.
 — Lina, lingère, Promenade 3.
 Minod, Louis, men., Repos 9.
 Minolli, Pierre, contremaitre, Ch.
 de fer 16.
 Minzoni, Chs, élect., Parc 87.
 — Louise Vve, mén., Parc 87.
 Mischler, Ese, ébauch., Ronde 21.
 — Jean, lait., Collège 8b.
 — Jean, ferblantier, Parc 51a.
 — Paul, boit., D. P. Bourq. 11.
 Miserez, Arn., boit., 1er Mars 15.
 — Emile, cordonnier, Hôtel-de-
 Ville 40.
 — Js., boitier, Grenier 26.
 — Léa, coutur., Envers 10.
 — Louise, obus, Nord 54.
 — Marie, brodeuse, F.-Courv. 46.
 — Marie Vve, ménag., Parc 96.
 — Olivier, boit., T. Allem. 109.
 — René, régleur, Hôtel-de-V. 40.
 Miserez-Kreuz, Léon, commis,
 Parc 96.
 Mission Chrischona, Env. 37.
 Mistely, Aug., m. grav., Progr. 20.
 — Catherine, Vve, revendeur,
 Ronde 43.
 — Cécile, gérante, Crêt 24.
 — Lse, peintre s. émail, Crêt 24.
 — Mina, Vve, mén., F. Courv. 15.
 — Osc., décor., Crêt 24.
 Mo, Noël, menuis., Ronde 39.
 Moat, Georg., représ., N. Dr. 183.
 Mobile Watch Co, Lesquereux &
 Co., fab. d'horl., N.-Droz 14.
 Moccand, Chs, serrur., Combe
 Grieurin 37.
 — J., commiss., N. Droz 137.
 — Luc., serrur., Progrès 99a.
 — Marc, serrur., Progr. 99a.
 Mocchiardini, L., man., Promen. 36.
 Mocker, Chs, empl. Progr. 91.
 — Léa, coutur., Progrès 91.
 Mœnig, Alice, instit., D.-P. B. 19.
 — Anna, instit., D.-P. Bourq. 19.
 — Emma, instit., D.-P. Bourq. 19.
 — Jos., Vve, mén., D.-P. Bq. 19.
 — Louis, fab. d'horl., Parc 128.
 Mœnig et Cie, fab. d'horlog.,
 Parc 128.
 Mœri, Bertha, mén., F.-Courv. 20
 — Maria, cout., F. Cour. 20.
 Moeschler, Alf., empl. mag., Paix 65
 Mogli, Alb., pënd., N. Droz 45.
 — Ant., m. coiff., Manège 22.
 — Lydia, coutur., N. Droz 45.
 Mojon, Ad., Vve, s. prof., N. D. 88.
 — Adrien, emb., Sorbiers 23.
 — Alc., creus. cadr., Parc 94.
 — Bertha, bonne, Parc 66.
 — Emma, mén., Retraite 10.
 — Fritz, conc., N. Droz 158.
 — Gges, empl. gaz, H.-de-V. 38a.
 — Gust., caissier, N. Droz 88.
 — Ida, Vve, mén., Collège 27.
 — Jâmes père, man., Retraite 10.
 — Jâmes fils, man., Retraite 10.
 — Paul, obus, Retraite 12.
 — Suz. Vve, journ., N. Droz 17.
 — Will., instit., Serre 39.
 Mojon-Marchand, M., ouvr. fab.,
 Parc 132.
 Mojon-Pictet, Albert, emboîteur,
 Nord 39.
 Molinari, Jean, taill., Collège 8b.
 Moll, H.-G., pasteur, Charrière 1.
 Monaldeschi, Marthe Vve, blanch.,
 Hôtel-de-Ville 67.

AU PROGRÈS, Maison de Confiance

- Monet, Louis, dentiste, Parc 9ter.
 — Louis, doct.-dent., Ravln 15-17.
 — Ls, père, s. prof., Ravin 15-17.
 Mongin, Maurice, emb., J.-Br. 127
 Mongrandi, Ang., mén., Coll. 4.
 — Corinne, taill., Coll. 4.
 — Jos., ébéniste, L.-Rob. 28a.
 Monnard, Ang., brod., Parc 26.
 — Chs, boit., Fleurs 26.
 — Chs-Eug., chauff. gaz, Fleurs 26
 — Ed., mécan., Nord 31.
 — Emile, Nord 31.
 — Eva, dem. mag., Industrie 10.
 — Marcel, régl., Numa-Droz 94.
 — Marg, régl., Nord 31.
 — Pl, tapissier, N. Droz 94.
 — Yvonne, pignons, Fleurs 26.
 Monnard-Barfuß, Ls, manoeuvre,
 Numa Droz 145.
 Monnat, Arth., dém., T. All. 103.
 — Jos., voyag., N. Droz 2a.
 — Walter, boit., N. Droz 2a.
 — instit., A.-M. Piaget 21.
 Monnet, Fritz, boit., T. All. 107.
 Monney, Pierre, agent de police,
 DI-Jean Richard 37.
 Monnier, Alb., grav., Gén.-Duf. 4.
 — Alb., remont., Doubs 157.
 — Alexis, rem., Crétêts 138.
 — Alice, institut., Nord 17.
 — Alf., rem., J.-Brandt 129.
 — Aline, nick., T. Allem. 39.
 — Amélia, dem. mag., Tuilerie 30.
 — Ang., instit., Paix 73.
 — Ang., commis, Nord 47.
 — Arm., boitier, Nord 17.
 — A., Vve, cartonn., J.-Droz 12.
 — Arm., boit., Nord 17.
 — Arm., fab. b. or, N.-Droz 150.
 — Arth., concierge, N. Droz 28.
 — Cécile Vve, mén., Parc 104.
 Monnier, Cés-Osc., cadr., Combe
 Grieurin 35.
 — Charlotte, mod., D. P. Bourq. 19
 — Elvina, Vve, s. prof., N. Dr. 77.
 — Emile, ag. ass., Al.-M. Piag. 81.
 — Emile, tab.-cigar., Léop.-Rob. 56
 — Ernest, Vve, Pass. Centre 4.
 — Hri, nick., T. Allemand 39.
 — Hri, dégros., Sorbiers 23.
 — Hri, Dr médecin., Pont 12.
 — H.-F. & Fils, nick., Comm. 15a.
 — Jules, commis, Marché 2.
 — Jules, emboit., Parc 94.
 — Jules, rem., Paix 73.
 — Jules, rem., Paix 85.
 — Julia, empl. téléph., Parc 104.
 — Julie, ling., Nord 168.
 — Lina, nickel., T. Allem. 39.
 — Louis, rem., Léop. Rob. 56.
 — Ls, rem., Parc 132.
 — Luc., fab. aig., Jac.-Brandt 8.
 — Luc, Vve, mag. tab. et cigares,
 Doubs 77.
 — Marg., nickel., Doubs 111.
 — Marie, conc., Léop.-Rob. 56.
 — Marie, gouv., T. Allem. 115.
 — Paul, spiraux, Charrière 22.
 — Paul, chaudr., 1er Mars 6.
 — Raoul, man., Sorbiers 23.
 — René, horl., Puits 20.
 — Ulysse, pl. échapp., Gren. 41f.
 — Ulysse, archit., 1er Mars 14c.
 — Walth., rem., N. Droz 139.
 — pharmacie, Pass. Centre 4.
 Monnier-Kneuss, Hri, rem., Chas-
 seron 47.
 Monnier-Perrenoud, Arth., comm.,
 Numa Droz 167.
 Monnier & Cie, fab. de boîtes,
 N.-Droz 150a.
 Monnig, Marie Vve, journ, Parc 1
 Monnin, Alb., cadr., Bel-Air 12.
 — Ang., Vve, journ., Parc 80.
 — Arth., ébauches, Charrière 35.
 — C., horlog., Progrès 103a.

- Monnin, Edouard, rem. Doubs 13.
 — Elise, Vve, mén., Doubs 65.
 — Ele, Vve, mén. F.-Courvois. 94
 — Ele-Ed., boît., F. Courv. 94.
 — Ernest, boîtier, Progrès 131.
 — Gges, rem. DI JeanRichard 37
 — Irène, régl. F. Courv. 94.
 — Jeanne, commis, Doubs 131.
 — Louis, remont., Doubs 131.
 — Marcel, boîtier, Epargne 16.
 — Osc., remont. Gibraltar 11.
 — Pierre, boîtier, N.-Droz 16.
 — Raoul, horl., Combe-Grieur. 11.
 — Vve, café-brass., Progrès 65.
- Monning, Frank, boît., Conc. 8.
- Monnot, Ele, achev. N.-Droz 120.
 — Eug., taill. mes., A.-M. Piag. 7.
 — Luc, man., A.-M. Piag. 7.
 — Julia, sertiss., Numa Droz 120.
 — Pl, ébauches, Winkelried 77.
- Montandon, Alb., man., Ronde 20.
 — Alb., comm. Chapelle 12.
 — Alb., man., Ronde 20.
 — Arm., méc., Progrès 71.
 — Arnold, profess. école d'art, Numa-Droz 167.
 — A., tab. et cigar., Parc 81.
 — Blanche, régl., Paix 47.
 — Cécile, garde-malade, Numa Droz 37.
 — Cécile, voit., Cure 7.
 — Cés., adm. post., Tourelles 41.
 — Chs., fournit., Jardin. 1.
 — Chs, pivot. Progrès 99a.
 — Charlotte, commis, Aurore 5.
 — Elisa, régl., Léop.-Rob. 49.
 — Fritz, mécan., Progrès 79.
 — Fritz Vve, s. prof. Grenier 18.
 — Hri., rhab., Al.-M. Piaget 67.
 — Henri, boît., Numa Droz 37.
- Montandon, Jäm., empl., N.-Dz 58.
 — Jles., chef d'équipe, Parc 62.
 — Laure, ménag., Chapelle 12.
 — Léop., H.-de-Ville 33.
 — Léop., remont., C. Grieurin 41.
 — Louis, achev. T. Allem. 101.
 — Louis, rem., Numa-Droz 75.
 — Louis-Paul, repasseur, Hôtel-de-Ville 31.
 — Lucette, s. prof. Grenier 18.
 — Lucie Mme, mén., Envers 35.
 — Marcel, archit., Jac.-Brandt 126.
 — Marie. café-brass., P. Centre 5.
 — Maria, régl., Parc 31 bis.
 — Marius, man., Fr.-Courv. 58a.
 — Math., instit., Parc 81.
 — Mina, ling. Jardinets 1.
 — Numa, chef man., Léop.-R. 110
 — Paul, s. profes, Parc 31 b.
 — Paul, chef equip., N.-Droz 146.
 — Paul, nickel., Paix 75.
 — Paul, boîtier, T. Allem. 111.
 — Paul, visit., Fleurs 12.
 — Paul, commis, Doubs 129.
 — Paul, intend. Hôpit., Numa Droz 17.
 — sœurs, pension, N. Droz 61.
 — Sophie, Vve, sans profession, Léopold-Robert 49.
- Montandon-Bandelier, Alph., fab. d'horl., C. Grieurin 41.
- Montandon-Calame, Ar., fab. cad. émail., Nord 113.
- Montandon-Pellaton, Vve, régl., Paix 47.
- Montandon-Wehrli, Rose, régl., Numa Droz 75.
- Montavon, Ida, cout., N. Droz 111
 — Paul, boît., N.-Droz 1.
- Montbaron, Aug., conc., T.-All. 24.
 — Gilbert, remont., Serre 25.
 — J.-A., horlog., Doubs 75.
 — Lucia, régl., T.-Allem. 24.
 — Marie, obus, 1er Mars 14a.

AU PROGRÈS, Tout l'Habillement

- Montbaron, Pl, obus. Nord 59.
 Montel, Eug., chiffons, Ronde 41.
 Monti, Jean, Bapt., maçon, Pro-
 grès 92.
 Monticelli, Mar., journ. 1er Mars 14c
 Montres «Invar», Commerce 13.
 Moor, Alf.-H., repass. horl., Paix 3.
 — Fritz, rem., Combettes 4.
 — Hri-Ls, achev. échapp., Comb. 4
 — Michel, rem., r. des Bois 8.
 Moor-Heid, Fritz, remont.,
 Doubs 135.
 Morand, Albert, empl. C. F. F.,
 Léopold Robert 140.
 — Franc., compt. Numa Droz 5.
 Morel, Alf., pension, Serre 96.
 — Alf., émaill., T.-Allemand 109.
 — Alf., émaill., T.-Allem. 109.
 — Alice, commis, Al.-M.-Piag. 53.
 — Arth., homm. peine, A.-M. P. 45.
 — Hri, poliss., Pont 13b.
 — Ls., graveur, Charrière 49.
 — Marc, avocat, Léop.-Rob. 32.
 — Pl., poliss. Pont 13b.
 — Tell, dégross., Gén. Herzog 20.
 Moret, Aug., tonnel., Serre 69.
 — Chs, man., Léop. Rob. 76.
 Moretto, Jos., cordon. L. Rob. 142.
 — Lucie, mén., L.-Rob. 142.
 Morf, Ed., chauff. auto, Progr. 79.
 — Ed., aide magas., Serre 85.
 — Georges, man., Serre 85.
 — G., tourn., Boucherie 5.
 — Léon, magas., Serre 85.
 — Victorine, ménag., Serre 85.
 Morgenthaler, Alb., techn., Numa-
 Droz 39.
 — Chs, remonteur, N.-Droz 39.
 — Gottf., Alb., visit., N. Droz 39.
 — Rob., rem., Numa Droz 47.
 Morhardt, A. Vve, mén., Parc 11.
 Möri, Adolphe, statues, Versoix 5.
 — Alb., secrets, Industrie 23.
 — Anna, commiss, Indust. 30.
 — Chs, couvreur, Paix 47.
 Möri, Pl., café-brass., Balance 17.
 Morin, Aug., commis, Montbrill. 1
 — A.-J., s. prof., Paix 35.
 Morini, Math., rubans, Progrès 17.
 Moritz, Ges., bains, teintur.,
 Ronde 29.
 — Wilh., chapell., Léop.-Rob. 15.
 — Will., chapel., mén., L.-Rob. 19.
 Morizot, Jnne, mén., T.-Allem. 1.
 Moro, Pierre, taill., Parc 11.
 Morthier, Henri, chef all. du gaz,
 Parc 5.
 Morthier-Dubois, mén., Conc. 5.
 Moser, Alb., technic., L.-Rob. 88.
 — Arnold, munit., Granges 9.
 — Bern., chauff. Comm. 135.
 — Bertha, ling., Granges 9.
 — Berthe, poliss., Côte 7.
 — Chs., rem., Serre 101.
 — Charles, grav. T. Allem. 71.
 — Clara, régl., Côte 7.
 — Ed., man., L. Rob. 72.
 — Emile, m. couvreur, Gren. 30b
 — Ernest, commis, A.-M. Piag. 67
 — Friedr., charp., Cure 2.
 — Ferd., commis, C. Grieur 21.
 — Frida, taill., Côte 7.
 — Fritz Mme, charp., F.-Courv. 38.
 — Fritz, couvreur, Industrie 26.
 — Fritz, tonnel., Terreaux 19.
 — Gges, méc., Ronde 26.
 — Ggette, commis, Comm. 143.
 — Gottfr., boucher, Grenier 26.
 — Gottfr., photog., Grenier 32.
 — Gottl., rentier, Gren. 32.
 — Herm., commis, Nord 173.

- Moser, Jean, empl. gaz, Côte 7.
 — Jean, sertiss., C.-Grieur 33.
 — Jean, fils, sert., C. Grieur 33a.
 — Joseph, commis, Côte 7.
 — Laure, instit. retr., N.-Droz 33.
 — Lina, mén., F. Courv. 36a.
 — Lina, épïc., T. Allem. 71.
 — Lina, Vve, cadr. T.-de-Ran 25.
 — Marthe, modiste, Côte 7.
 — Octave, peint., Gibral. 5.
 Moser-Keller, Al., méc., Paix 41.
 Moser-Matthey, Chs, repr. comm.,
 Al.-M. Piaget 45.
 Moser-Merz, Rose, café-brasserie,
 Léopold Robert 86.
 Moser-Rosat, Fanny, Serre 17.
 Moser & Co., f. horl., L.-Rob. 73.
 Mosimann, Alb., fab. d'horlog.
 Nord 116.
 — Ern., typogr., Balance 5.
 — Eug., ag. police, Jardinefs 3.
 — Julie, Vve, ménag., Paix 109.
 — Marie, régl., Paix 109.
 — Paul., président chambre suisse
 d'horlogerie, Montbr. 5.
 — Paul fils, méc. Montbrillant 5.
 — Pl fils, const. méc., Loge 5a.
 — & Co., fab. d'horl., Nord 116.
 Mosset, G., emp. tram, Arbres 35.
 Mottaz, Jos., gyps. Ronde 28.
 — Théod., émaill. s. fonds., mén.
 J. Brandt 6, atelier Serre 37.
 Mottet, A., représ. d. établissem.
 Orosdi-Back, Parc 130.
 Mouche, Aug., boit. Succès 15.
 Mougïn, Js, échapp., 1er Mars 15bis
 Moulin, Fritz, empl. télép., Paix 63.
 — Marthe, mén., Paix 63.
 Moynet, Les Gendres de A., outils
 et fourn., Puits 1.
 Moyse, Chs, cadr. Terreaux 22.
 — Estelle, mén., Puits 16.
 — Ulysse, boulang., Puits 16.
 Mügueli, Alf., méc. Comm. 143.
 Muhlemann, Fréd., maç., Env. 26.
 — Herm., ébauch., Progrès 105.
 Muhlematter, Edm., fabr. d'horl.,
 mén. Nord 172.
 — Anna Vve, mén., N.-Droz 98.
 — Phil., horl., J.-Brandt 131.
 — & Grimm, fab. horl., Aur. 13.
 Muhlethaler, Ed., rem. Tour. 41.
 — Mina Vve, mén., Nord 159.
 Muller, Adol., horl., Progrès 63.
 — Alb., encaiss., Léop.-Rob. 48.
 — Alb., rem., Progrès 7bis.
 — Alf., obus, C. Grieurin 35.
 — Ali., rem., Numa Droz 122.
 — Amél., ling., Parc 54.
 — Anna, régl., Serre 81.
 — Ant., ing., cond. trav. Parc 81.
 — Arn., horl., T. Allemand 137.
 — Chs, chauff., Commerce 139.
 — Chs, rem., Dl.-J. Richard 16.
 — Chs Vve, s. prof., Serre 45.
 — Elise, mén., Paix 55 bis.
 — Edwin, tab. et cig., r. Neuve 18.
 — Edm., voyag., Doubs 111.
 — Edouard, pend., Arêtes 24.
 — Elisa, ling., Collège 15.
 — Ele, empl., T.-Allem. 139.
 — Emma, litho., T.-Allem. 51.
 — Est., dem. mag., Parc 54.
 — Fritz, fact. post. D.-P. Bourq. 11
 — Gab., compt., N. Droz 93.
 — Henri, rem., P.-H.-Matt 25.
 — Herm., tapiss. H. de Ville 9.
 — Jean, négoc., 1er Mars 10.
 — Jean, tab. & cig., r. Neuve 12.
 — Jean, relieur, Marché 3.
 — Jean, charron, Promenade 32.
 — Jos., compt. horl., Serre 18.
 — Juliette, régl., Envers 34.

ACHETEZ LES MEUBLES PROGRÈS

Müller, J. Mlle, empl. magas.,
S.-Mairet 18.
— Léa, coiff., Léop.-Rob. 30.
— Léon, commis, Parc 54.
— Léon, préfet, Envers 34.
— Lina, Vve, mén., Parc 54.
— Louis, fourn. d'horl. Parc 112.
— Ls., remont., Charrière 57.
— Louis, rem. rhab., N. Droz 1.
— Ls, s. prof., Léop. Rob. 62.
— Louise, Vve, mén., Paix 57.
— Lse., cuisin., Numa Droz 67.
— Marianne Vve, s. prof. L. Rob. 18b
— Mme, repass. ling., Industr. 13.
— Numa, doreur, C. Grieur. 35.
— Oskar, commis, Léop.-Rob. 30.
— Sophie, aide, Promen. 15.
Muller-Aubry, Robert, voyag.,
T.-Allemand 81.
Muller-Buol, Béatrice, ménagère,
Numa Droz 93.
Muller-Chatelain, Edm., remont.,
rue du Locle 22.
Muller-Leuthold, bureau placem.,
Balance 16.
Muller-Perrenoud, Jean, gainier,
Doubs 61.
Münger, Arthur, horl., Envers 32.
— Cés., man., Progrès 87.
— Chs, commis, Envers 32.
— Fern., boît., Progrès 7.
— Julie, Ros., Vve, mén., Paix 5.
— Laurent, rem., Progrès 7.
— Math., commis, Envers 32.
— Mina, régl. breg. Paix 5.
— Osw., desserv., Serre 64.
— Raoul, commis, Envers 32.
— Stép., émail., Nord 153.
Münger-Gédet, B., fond., Serre 110.
Murat, Jean, prof. mus., L. R. 61.
Muri, Bertha, aig., Côte 9.
— César, sertiss., Progr. 163.

Muri, Chs., rem., Côte 9.
— Ern., boît., Pas. Gibralt. 2 b.
— Lina, poliss., Côte 9.
Murner, Fritz, H.-de-Ville 6.
— Ludow., s. profes. Couv 1.
Mury, Alf., mécan., Serre 28.
Musa, M. Vve, colp., N. Droz 145.
Musée d'horlog., Prog. 38 & 38bis.
Muster-Dubois, E., déc. Doubs 5.
Musy, F., empl. ch. fer, J.-Droz 29.
— Marc., conc., Progrès 38-38bis.
— Paul, ach.-échap. N. Droz 124.
Mutti, Adrienne, taill., Nord 45.
— Emile, rem., Ronde 19.
— Jacq., relieur, Puits 5.
Mutti-Meyer, Robert, ressorts,

N

Nachtigall, Nath., remont., DI-J.-
Richard 39.
Nægeli, Jean, méc., Winkelr. 75.
Nagel, Aug., conc., Serre 99.
— Théod., past., Doubs 107.
Nagel-Zundt, Ruben, garn. ancre,
Crêt 14.
Naine, Ariste, photog., Nord 161.
— Emile, mag., Numa Droz 139.
— Em., rep. linge, Nord 161.
— Fanny, Vve, mén., P.-H. Matt. 23
— Numa, dégross., Nord 62.
Nardin, Chs, café-brass., Serre 17.
— Ch. fils, sommell., Serre 17,
— Chs., Vve, Concorde 7.
— Ele., graveur, Léop.-Rob. 56.
— Lina, taill., Léop.-Robert 56.
Natermann, Hri., dir. usine genev.
Numa Droz 27.

- National Suisse, impr., J.-Droz 30.
 Naula, Ant., m. gyps., Serre 105.
 Neeser, André, mécan. Nord 123.
 — Annette, mén., T.-Allem. 83.
 — Fritz, représ., T. Allem. 83.
 — Julia, commis, T. Allem. 83.
 Neiff, Gottf., munit., Grenier 26.
 Nègre, Jean, commis, Charr. 64 bis.
 Neiger, Alexis, bijout., Parc 19.
 Neipp, Ursula, g.-malad., Env. 37.
 Nemitz, Ele, fab. cais., Prom. 12a.
 — Paul, élect., Promen. 12a.
 — Ul., ach. échap. F.-Courv. 29b.
 Neten, Watch, fab. horl., L.-R. 90.
 Neuenschwander, Bertha, aiguill.,
 Fr. Courv. 62.
 — Chs., voitur., Fr. Courv. 62.
 — Christ, père, voitur. Fritz
 Courv. 62.
 — C., tab. et cig., L.-Rob. 25.
 — Elisa, fin. de boit., F.-Cour. 62
 — Gottl., man., r. France 2.
 — H., voitur., Ronde 25-27.
 — Ida, Vve, mén., F.-Courv. 41.
 Neuhaus, Lina, jaug., Terr. 4a.
 Neuhauser, Th., dent., Paix 69.
 Neukomm, Arn., m. vins, Jaquet
 Droz 45.
 — Jules, commis, Jaq.-Droz 45.
 Neury, A., confis. pâtiss., Paix 90.
 (mén.) N.-Droz 127.
 Neveu, Math., nickel, Ronde 6.
 Nicklès, Marie, journ., Progr. 39.
 Nicolas, Aug., mén., Crêt 22.
 — Eug., remont., Charr. 53.
 Nicolet, Adel., s. prof., Aurore 11.
 — Alb., md vins, L.-Robert 56a.
 — Alb., commis, Fr.-Courv. 11.
 — Alb., comptable, Paix 89.
 — Alb., remont., Collège 23.
 — Alcide, conc., N.-Droz 166.
 — Alice, poliss., Progrès 131.
 Nicolet. Alice, creus., F.-Courv. 11.
 — Cam., ressorts, Paix 77.
 — Camille, horl., Succès 9a.
 — Chs, achev., 1er Mars 17.
 — Ed., boit., Pass. Centre 4.
 — Ele, grav., Progrès 131.
 — Gges, empl. préfet., Paix 47.
 — Hél., cadrans, Jardin. 3.
 — Jeanne, cadrans, Jardin. 3.
 — Jeanne, nickel, F.-Courv. 53.
 — Jeanne, Lse., prof. piano, Parc 43.
 — Jules, rem., Nord 52.
 — Julia, poliss., Progr. 131.
 — Louis, empl. gare, Progr. 103.
 — Lucia, poliss., Progrès 131.
 — Lucie, ménag., Fritz-Courv. 53.
 — Marc & Cie, fab. d'horlogerie,
 Paix 89, mén. Léop.-Rob. 72.
 — Marg., poliss., Progrès 131.
 — Marie, s. prof., Indust. 12.
 — Marthe, poliss., Progr. 131.
 — Marthe, cadrans, Jard. 3.
 — Mlle, Envers 18.
 — Numa, fab. cadr. émail, Jard. 3.
 — Numa & fils, fab. cad. émail,
 Jardinets 3.
 — Olga, poliss., Terreaux 17.
 — Olga, régl. br., Crêt 12.
 — Otto, fond. p. banq. cantonale
 neuchât., Crêtets 32.
 — Pl., émail., Stand 12.
 — Paul, horlog., Doubs 83.
 — Paul, obus, 1er Mars 11a.
 — René, comm., T.-de-R. 35.
 — Ruth., instit., Passag. Cent. 4.
 — sœurs, raq., Paix 55.
 — Virg., journ., Terr. 17.
 Nicolet-Butzberger, Lina, Vve, s.
 profes., Parc 43.

AU PROGRÈS, Tout l'Ameublement

- Nicolet-Chappuis, A., fourn. d'horl.
Serre 3.
- Nicolet-Calame, Lse., Elisa, rent.,
Parc 43.
- Nicolet-Maleswesky, Edg., remont.
Léopold Robert 80.
- Nicolet-Matthey, Arm., fab. cadr.,
Jardinets 9.
- Nicolet-Roulet, Ulysse, Vve,
Serre 81.
- Nicollier, Ed, dem. mag., Parc 114
— Elise, dem. mag., Parc 114.
— Elise Vve, mén., Parc 114.
- Nicora, Barth., gyps., Indust. 4.
— Louis, concierge, Comm. 9.
- Nicoud, Arn., rem., Retraite 6.
— Elisa, mén., S. Mairet 5.
— Fritz, méc., S.-Mairet 5.
— Jles., sertiss., Numa Droz 86.
— Milles, s. prof., Gren. 39.
— Zélim-Henri, plâtrier, 12 Sep-
tembre 10.
- Niederer, Paul, empl., Indust. 17.
- Niederhauser, Alf., concierge,
Parc 117-119.
— Elisa, munit, Retraite 12.
— Gottl., magas., Collège 20.
- Niedt, Berthe, finiss. b. or,
Paix 109.
— Chs., remont., Paix 109.
- Niestlé, Adr.-J., cisel., Promen. 14
atelier Paix 19.
— Betty, ménag., Paix 91.
— Fréd., remont. Paix 91.
— Jeanne Vve, mén., Paix 59.
— Ls, guilloch., Paix 91.
- Ninghetto, Mme, journal., Temp-
Allemand 109.
- Nobs, Alf., voyag., Promenade 14
— Carol, Vve, s. prof., A.-M. Piag. 15
— Ch., empl., Rocher 2.
— Chs., mécan., A.-M. Piaget 15.
— Ed., ferbl., Epargne 8.
— Ed., atel. ferbl., Al.-M. Piag. 63a
— Fritz, Vve, ménag., L.-R. 112.
— Marg. Vve, ménag., Collège 8.
— Marie, s. prof., Fleurs 8.
- Nobs-Jung, Emile, cadr., Temple-
Allemand 13.
- Noirjean, Am., obus, T.-Allem. 37.
— Arth., remont., Charrière 53.
— Berthe, taill., 1er Mars 5.
— Hri, aide pharm., Charr. 84.
— Jeanne, dem. mag., T.-All. 37.
— Marg., régl., T.-Allem. 37.
— Pl., m. taill., 1er Mars 5.
- Noirjean-Journiac, Louis, horlog.,
T.-Allemand 37.
- Nordmann, Benjamin Vve, mén.,
Dl-JeanRichard 39.
- Nordmann, Benoît, Léop.-Rob. 64.
— Constant, emb., Progrès 59.
— Jeanne, commis, Dl. JeanR. 39
— Joseph, rentier, Léop.-Rob. 64.
— Lucien, fab. d'horl., Parc 25.
— Rachel, Vve, s. prof., Parc 112
- Nordmann & Cie, fab. d'horlog.,
Parc 25.
- Nordmann Watch & Co., fab. horl.,
Parc 25.
- Noth, Léop., obus, Progr. 99a.
- Nottaris, Ang., mén., r. Locle 20.
— Ang., entrepr., F.-Courv. 58.
— A., entrepr., rue du Locle 20.

Notz, Anna, pens., DI-J.-Rich. 30.
 — Aug., méc., Numa-Droz 51.
 — Arm., fab. d'horl. N. Droz 73.
 — Ed.-Aug., horlog., Parc 81.
 — Henri, dir. fab., Parc 112.
 — Hri., horl., Doubs 157.
 Nourice, Mlle, Jacob-Brandt 8.
 — Mlle, ébauch., Tertre 3.
 Nouveau Cercle, Léop.-Rob. 66.
 Novaria, Cath., mén., Est 18.
 Novelli, César, rem., Pont 13b.
 — Henri, remonteur, Crétêts 71.
 — Marthe, régl., Pont 13b.
 — Marg., aide, Pont 13b.
 — Pl, compt., Cr. Rossel 11.
 Novera, Elisa, aide, L.-Robert 16.
 — Eug., jard., Nord 181.
 Nuding, Chs., entrep. et bureau
 Léop.-Rob. 8a, mén. Tourel. 59
 Nussbaum, André, mécan.-techn.,
 1er Août 3.
 — Arn., emb., Parc 30.
 — Bern., m. grav., A.-M. Piag. 65.
 — Ch., doreur, 1er Mars 12b.
 — Ed., man, Promenade 34.
 — Ernest, poliss., Jaq.-Droz 6a.
 — Fern., émaill., Nord 50.
 — Fritz, Vve, ménag., Al.-Marie
 Piaget 63.
 — Fréd., empl., Promenade 8.
 — John, profess., Al.-M. Piag. 63
 — Ls, mécan., N.-Droz 171.
 — Lucien, remont., Charrière 18.
 — Marg., modist., Parc 30.
 — Marie, aig., Industrie 21.
 — Nelly, téléph., Al.-M. Piag. 63.
 — Sam., man., J. Droz 24.
 — Vve, mén., Fr.-Courv. 29b.
 Nussbaumer, Benj., chauff. gaz,
 Puits 21.
 Nusslé, Guill., md fers, Gren. 7.
 — Paul-Guill., commis, Gren. 7.

Nydegger, Ad., commis, Prom. 17.
 — Alb., sertiss., Promenade 4.
 — Alb., commis, Ph.-H. Matth. 23
 — Anna, s. prof., Promenade 4.
 — Alf., boîtier, A.-M. Piaget 7.
 — Emile, grav., Industrie 3.
 — Emile, boîtier, Nord 168.
 — Emma, pension, Industrie 3.
 — Henriette, obus, Serre 96.
 — Ida, taill., Repos 7.
 — J., dem. mag., Ph.-H. Matt. 19.
 — Léop., boulang., Repos 7.
 — Rod., monteur téléph., Ph.-H.
 Matthey 19.
 Nydegger-Müller, Ch., Promen. 17
 Nydegger-Tissot, Chs, ébauches,
 Nord 169.



Oberli, Emma, débris, Paix 17.
 — Marcel, remont., Paix 17.
 — Marie, Vve, ébauch., Paix 17.
 Oberlin, Jos., grav., A.-M.-Piag. 63
 Obert, Chs, rem., Paix 17.
 — C., m. coiff., Rue Neuve 16.
 — Mme, coiffeuse, Rue Neuve 16.
 Obrech, H., pivot., Collège 23.
 Obrecht, Lse, ménag., Parc 7.
 — Willy, commis, Collège 5.
 Ochsenein, Ern., employé post.,
 Buissons 13.
 — Jean, fact. post., Promen. 32.
 Ochsner, Ad., ébén., Charrière 42.
 — Anna, aide ménag., Ronde 27a
 et 27b.
 — Chs., ébén., Moul. 7.
 — Hri, joaill. sert., Progr. 127.
 — Jos., fils, serrurier. Ronde 27a
 et 27b.
 — Marie, ménag., N.-Droz 120.

AU PROGRÈS, Maison de Confiance

Ochsner, Marie, commis, Numa-Droz 120.
 Oehler, Alb., m. serr., Rocher 7.
 Oesch, Alf., boît., Ravin 11.
 Oeschger, Gast., méc., Doubs 155.
 — Jeanne, cadr., Dbs 155.
 — Théoph., emboît., Doubs 155.
 Office des faillites, L. Robert 3.
 — des poursuites, L. Robert 3.
 — Local du combust., Collège 8.
 — du travail, Léopold Robert 3.
 Olempi, Jean, primeurs, L.-Ro. 58 mén. Serre 61.
 Omnium, S. A., atelier décollet., Commerce 130.
 Oppliger, Alex., agric., Charr. 81.
 — Elisa, commis, L. Rob. 61.
 — Julien, rem., Concorde 7.
 — Julien, remont., Ph.-H. Matt. 23
 — Mlle, ling., Progrès 81.
 — Nicol., horl. rhab., Serre 4.
 — Ulrich, Vve, mén., L. Rob. 61.
 Oppikofer, John, fact. télégr., Tourrelles 37.
 — Laure, Vve, ébau., Tour. 37.
 Oratoire, Promenade 10a.
 Osch, Emile, emb., Grenier 43c.
 Osler, Ant., emp. comm., Prog. 11.
 — Numa, peintre, Progr. 11.
 Ospelt, Lucien, archit., N. Dz 51.
 Oswald, Ern., mécan., N.-Dr. 43.
 — Fritz, man., Ronde 43.
 — Ges, empl., Progrès 93.
 — Jeanne, aig., Progrès 7 bis.
 — Léon, cord., J.-Brandt 126.
 Othenin, Marc., comm., Succès 13.
 Othenin-Girard, Léa, institutrice, Ph.-H. Matthey 21.
 — Vve, mén., Ph.-H. Matt. 21.
 Ott, Jeanne, taill., Doubs 77.
 Ottolini, Jér., men., Terreaux 20.

Ottone, Htte, dem. mag., Serre 49.
 — Ls, charc.-comest., Serre 49.
 — Lse, Vve, mén., Serre 49.
 Ottone, Ls & Cie, charcuterie, Léopold Robert 56.
 Ottone-Isely, Gges, essay-juré, Parc 77.
 Otz, Rod., repr. horl., D.-J.-R. 39.
 Oudart, Jeanne, taill., J. Droz 9.
 — Germaine, régl. J.-Droz 9.
 — Omer, horl. et escr., Jaq.-Droz 9
 Oudot, Emile, peint., Industrie 5.
 — Elvina, mén., Indust. 5.
 Oulevay, Lse, mén., Puits 17.
 Ousch, Chs, élect., Collège 14.
 Overney, Jean, bûche., F.-Cour. 23a

P

Pachter, David, f. d'horl., Paix 3.
 Page, Franç., vicairie, Doubs 47.
 Pagnard, Arth., émail., Dbs 131.
 — Henri, f. d'étamp., Dr Kern 7.
 atelier Bel-Air 20.
 Pahud, Ami, ag. police, Parc 1.
 — Laure, mag. tab. et cig. Parc 1
 Pahux, Gust., fab. b. o., Comm. 11.
 — Louis, boîtier, Bel-Air 22.
 Païcheur, sœurs, rep., N. Droz 25.
 Paillard, Ami, concierge-encaiss., Léop.-Robert 60.
 Pandel, A., camionn., Crêt 10.
 — Arth., emboît., Doubs 111.
 — Edm., déc., Numa-Droz 51.
 — Elisa, Vve, journ., Crêt 10.
 — Maur., pendt., Crêt 10.
 — Roger, émail., Crêt 10.
 — Rosa, mén., Crêt 10.

- Panissod, Arn., commis, N.-Dz 178.
 — Arth., emball., N. Droz 144.
 — Edm., horlog., Paix 79.
 — Maurice, émail., Nord 47.
 Pantillon, Dd, bijout., Parc 4.
 — Gges, prof. mus., N. Dz 29.
 — Léontine, s. prof., N. Dr. 31.
 — Zach., fab. d'horl., N. Droz 31.
 Pantillon-Guy, Lse, peint. s. ém.,
 Terreaux 10.
 Papier, Sim., colport., J.-Droz 25.
 Papa, Georges, comm., Paix 89.
 — Henri, facteur, Paix 109.
 — Jean Vve, mén., Serre 49.
 — Jules, commis, D.-P. Bourq. 21.
 Paratte, Alb., rem., N. Droz 113.
 — Alb., emboît., A.-M. Piaget 67.
 — Alex., m. cord., T. Allem. 105.
 — Arth., rem., Parc 132.
 — Julia Vve, viss., L. Rob. 144.
 Parel, Arth., man., Moulins 8.
 — Ed., remont., Bois 10.
 — Elm., Vve, journ., Nord 43.
 — Jean, horl., Al.-M. Piaget 81.
 — Jules, cantonn., Fr.-Courv. 31.
 — Léon, pharm., Léop. Robert 66,
 ménage N. Droz 183.
 — Léop.-Hri, man., Dr Kern 7.
 — Louis, horlog., Terreaux 27.
 — Lse, aig., Pont 32.
 — Luc. Vve, rem., Ph.-H. Matt 5.
 — Olga, pol. b. or, Parc 43.
 Parel-Meylan, Léon, décorateur,
 Parc 22.
 Parel-Thurban, fab. d'horlog.,^{et}T.
 Allemand 27.
 Parietti, Miro, gyps., Parc 77.
 Paris-Fatton, Françis, commis,
 Nord 133.
 Parisod, Jules, gde communal,
 Jacob-Brandt 6.
 Parisotto, Ant., pens., J. Dr. 56.
 — Maria, mén., J. Droz 56.
 Paroisse catholique nationale,
 Chapelle 5.
 Parioisso, Emil., cuisin., Nord 57.
 Paronzini, Dom., maç., Indust. 26.
 — Octave, élect., Puits 27.
 Parrot, Malc., modes, Grenier 5.
 Paroz, Julia, régl., Jaq.-Droz 28.
 Parquet du Juge d'instruction,
 Promenade 20.
 Pasche, Emma, Vve, ménag.,
 Numa Droz 1.
 — Hri, commis, Léop.-Rob. 58.
 — Marius, pierr., A.-M. P. 65.
 Pasio, Secondino, peintre, Est 18.
 Pasquali, Maria, mén., H.-d.-V. 38.
 Pasquero, Bern., cord., Paix 71.
 — Bern., cordonn., N. Droz 99.
 — Désiré, prof. techn., Parc 92.
 — Léonie, aide mag., N. Droz 99.
 Passoni, Louise, Vve, ménag.,
 Progrès 103a.
 Pategay, Gust., commis, L. R. 6.
 — Salomon, commis, Parc 112.
 — Sal. Vve, s. prof., L.-Robert 6.
 Patthey, Alf., dom., Ronde 30.
 — Arm., magas., Ronde 30.
 — John, compt., Numa Droz 92.
 Patritti, Ls, ramon., H.-de-V. 47.
 Pauli, Arth., compt., Est 18.
 — Berthe, s. prof., Crêt 18.
 — Elisab. Vve, mén., Paix 7.
 — Em.-Hri, remont., N. Droz 131.
 — Guht., commiss., N. Droz 131.

FAITES VOS ACHATS AU PROGRÈS

- Pauli, Jean, conc., N. Droz 14.
 — Pauline, cuisin., Progrès 45.
 — Pre, m. cordonn., J.-Droz 9.
 Pauli-Cavadini, Louis, remont,
 Serre 43.
 Paumier, Ad., cadr., R Neuve 5.
 — Alc., manœuv., Rue Neuve 5.
 — Flora, taill., Nord 25.
 — Jules, boît., Nord 25.
 Paux, Adrienne, commis, Nord 3.
 — Chs, commis, Nord 9.
 — Vict., Vve, tab. & cig., Vers. 1b
 — Vict., fils, commis, Vers. 1b.
 Paux-Nater, Laure Vve, ménag.,
 Nord 3.
 Pavid, Alph., doreur, T. Allem. 87.
 Payan, Ges, man., Gén.-Herz. 20.
 Payard-Mischter, R. Vve, ménag.,
 Progrès 99.
 Payot, Maurice, commiss., D.-J.-
 Richard 41.
 — Théoph., nég., Parc 12.
 Pécaut, Louis, meubles, bureau
 Numa Droz 129, atel. coffres-
 forts, Numa Droz 133.
 — Vve, mén., Grenier 21.
 Pécaut-Dubois, Alb., T. de R. 76.
 Pécaut-Michaud, Ls-Alb., gérant
 immeubles et coffres-forts, Nu-
 ma Droz 144.
 Pecchio, Et., cord., H.-de-Ville 21.
 Pêcheur, Lucien, s. prof., Tertre 3.
 Péclard, Chs, direct. télégraphe,
 Montagne 38.
 Peçon, Ad., taill., D.-P.-B., 19.
 — Chs, boîtier, Ph.-H. Matt. 23.
 — Georges, typographe, D.-P.
 Bourquin 19.
 Peçon, Hél., mén., D.-P.-Bourq. 19.
 — Jules, boît., D.-P.-Bourq. 19.
 — L., rem., D.-P. Bourq. 19.
 Pedretti, Aug., men., Indust. 28.
 — Berthe, mén., Industr. 28.
 Pedrini, Dom., man., Terreaux 2.
 — Jean, violon., Fr. Courv. 20.
 Peduzzi, Chs, m. ram., H.-de-V. 47
 Pelet, Edouard., fabric. d'horlog.,
 Grenier 36.
 — Pl, ressorts, Granges 14.
 Pelet-Jeaneret, mercerie-lingerie,
 Granges 14.
 Pellaton, Alb., fab. cadr., A.-M.
 Piaget 32.
 — Albert, empl., Hôt.-de-Ville 31.
 — Alcide, rem., C. Grieurin 37.
 — Ali, achev., Serre 102.
 — Chs, rem., Terreaux 20.
 — Const., graveur, Terreaux 20.
 — Em., visit., Paix 7.
 — Ernest, commis, Sophie-
 Mairat 5.
 — Ernest, aide, Marché 18.
 — Fern., ach. échap., L. Rob. 94a.
 — Georges, remonteur, Numa-
 Droz 113.
 — Gust.-Ele, rhab., Pont 13b.
 — Henri, remont., Commerce 131.
 — Hri, rem., A.-M. Piaget 63.
 — Jean, rem., Numa Droz 152.
 — Jeanne, taill, Paix 7.
 — Laure, aig., Doubs 129.
 — Louis, concierge, Ronde 3.
 — Louis, Vve, mén., Doubs 129.
 — Lse, sertiss., Puits 25.
 — Marie, rep. linge, Pont 13b.
 — Marthe, ébauches, Terr. 20.
 — Marthe, Vve, sertiss., Parc 82.
 — Paul, sertiss., Nord 66.

- Pellaton, Will., rem., Terr. 20.
 — Zélie Vve, mén., Puits 25.
- Pellaton-Merz, Ali, achev. échapp.
 Léop.-Rob. 94a.
- Pellegrini, Ls, entrep., Charr. 4.
 — Louis, comest., Charrière 13.
- Pellet, Fernand, horl., Serre 103.
 — Fritz, ress., Industrie 6.
 — Sam., cordonn., Parc 62.
- Pelletier, Alex., obus, Collège 55.
 — Alex., camionneur., Fleurs 3.
 — Ali, remont., Jaq.-Droz 60.
 — Ali, man., Stand 14.
 — Arm., rem., Paix 67.
 — Cécile, empl., Numa Droz 6.
 — E., grav., Charrière 13.
 — Elisa Vve, fruits et légumes,
 Numa Droz 6.
 — Jeanne, pol. b. or, J.-Droz 60.
 — Marg., commis, Puits 3.
 — Marie, desserv., Puits 3.
 — Marthe, régl., Puits 3.
 — Olga, régl., Fleurs 3.
 — Olga, commis, Serre 27.
 — Oscar, boîtier, Moulins 5.
 — Paul, démonteur, Puits 3.
 — Vict., décott., T. Allem. 21.
 — Vital, remont., Jaq.-Droz 60.
- Pelot, Th., achev., Winkelried 75.
- Peltier, Alf., rem., Paix 47.
 — Ali, chef atelier, Nord 69.
 — Aur., repr., Ph.-H. Matthey 5.
 — Numa, remont., T. Allem. 83.
- Penseyrs, Paul, horl., Parc 62.
- Penzeli, Marie, mén., F.-Courv. 41.
- Péquegnat, Cécile, sans profess.,
 Stav.-Mollondin 6.
 — Edouard, sertiss., Puits 19.
 — Marthe, instit., Puits 19.
- Péquegnat-Loze, G., prof. dessin,
 Stav. Mollondin 6.
- Péquignot, Chs, remont., Puits 19.
 — Eug., mén., T. All. 24.
 — G., boîtier, Nord 173.
 — Henri, rem., Nord 61.
 — Juliette, mén., Nord 61.
 — Léon, colport., Grenier 33.
 — Marie, colport., Grenier 33.
- Pérasso, Elda, taill., Serre 54.
- Perception impôt comm., Serre 23.
- Perdrix, Chs, graveur, A.-Marie-
 Piaget 69.
 — Chs fils, graveur, Alex-Marie,
 Piaget 69.
 — Laure, Vve, s. prof., Coll. 11.
- Perregaux, Alb., émail., Doubs 115.
 — A. & fils, émaill., Doubs 116.
 — Alice, prof. mus., Paix 79.
 — Berthe, commis, Parc 85.
 — Ele Vve, rem., Puits 8.
 — Emma, Puits 23.
 — Fçois, mag. musiq., Puits 1.
 — Hél., commis, Doubs 115.
 — Irène, régl., Parc 85.
 — John, rem., Sorbiers 23.
 — Jules, émaill., Epargne 24.
 — Léa, Vve, mén., Paix 79.
 — Ls, past., Place d'Armes 3a.
 — Marcel, émaill., Doubs 133.
 — Paul, rem., Doubs 133.
 — Paul, fab. cad. ém., Doubs 133.
 — Rob., manœuvre, Parc 85.
- Perregaux-Calame, Cam., échapp.,
 Nord 165.
- Perregaux-Dielf, Paul, Vve, mén.,
 Parc 85.
- Perrelet, Arm., proc. banq., Pont 18
 — Félix, rem., T. Allem. 75.

- Perrelet, Lise, ébauch., Puits 20.
 — Paul, inst., T. Allemand 75.
 Perrenod, John, nég., N. Dz 71.
 Perrenod-Mérillat, Marie Veuve,
 taill., N. Droz 77.
 Perrenoud, Ad., remont., Stav.-
 Mollondin 6.
 — Alb., horl., Serre 37.
 — Alb., ébauch., Sorbiers 19.
 — Alb., remont., Serre 54.
 — Alice, brod., Crêt 24.
 — Alice, s. prof., J.-Brandt 2.
 — Al., pol. roues, Crêt 24.
 — Aline, cadrans, Puits 23.
 — Ami, man., Numa Droz 103.
 — Anna, Vve, Nord 56. /
 — Arth., institut., Promen. 19.
 — A., boulang., DI-J. Richard 27.
 — Céc., Vve, s. prof., Doubs 61.
 — Cés., fourn. d'horl., Parc 39.
 — Ch., man., Balanc. 17.
 — Chs, fab. horl., Jac.-Brandt 2.
 — Chs. m. conf.-pâtiss., Coll. 5.
 — Chs, chev. éch., C. Grieur 37.
 — Donat, cab. dent., L. Rob. 60,
 ménage, Léop. Robert 8.
 — Ed., voyag., F. Courv. 7.
 — Ed., industr., 1er Mars 4.
 — Ed., boîtier, Industr. 4.
 — Emile, mécan., Parc 100.
 — Ele, sertiss. châ., N. D. 152.
 — Emile, rhab. horl., Serre 71.
 — Emma, s. prof., Parc 19.
 — Emma, Vve, mén., Progr. 59.
 — Emma, sertiss., Charrière 29.
 — Emma, Vve, mén., Grenier 43e
 — Eug., typogr., Serre 59.
 — Francis, méc. Parc 47.
 — Ges, commiss., C. Grieurin 35.
 — Gges, boîtier, Bassets 62a.
 — Hél., dem. mag., Parc 47.
 — H., fils, man., Soph. Mairêt 3.
 — Henri, rem., Doubs 99.
 Perrenoud, Hri, horl., Dbs 109.
 — Henri, man., Collège 20.
 — Jâmes, compt., Progrès 47.
 — Jâmes, estamp., Sorbiers 25.
 — Jean-Ls, prof., Tourelles 23.
 — John, horl., Terr. 9.
 — Jules, secrets, Terreaux 28.
 — Jules, méc., Entrep. 1
 — Jules & Cie, S. A., meubles,
 Serre 65.
 — Léop., emb., J. Droz 30.
 — Léop., fils, comm. post., Jaq.
 Droz 30.
 — Louis, rem., Crêt 24.
 — Louis, boît., Soph. Mairêt 3.
 — Louise, obus, Grenier 43c.
 — Lucie, s. prof., J. Brandt 2.
 — Lucie, mén., Fr. Courv. 7.
 — Marc, cartonn., Sorbiers 25.
 — Marcel, ressorts, N. Droz 118.
 — Marie, journ., Prévoyance 100.
 — Marthe-Htte, inst., Nord 56.
 — Maur., obus, Puits 25.
 — Max, commiss., Entrep. 1.
 — Numa fils, man., Puits 23.
 — Numa. s. prof., Doubs 119.
 — Oscar, manœu., Puits 23.
 — Otto, dentiste, Numa Droz 111.
 — Paul, Vve, Promenade 1.
 — Pl, man., 1er Mars 14c.
 — Paul, rem., Doubs 113.
 — Paul, Vve, épïc. limon., Al.-M.
 Piaget 63.
 — Paul-Alf., commis, Promen. 1.
 — Pl-Zel, f. d'horl., J.-Brandt 2.
 — René, conducteur-typographe,
 Combettes 2.
 — Rose, dem. mag., Grenier 43c.
 — Zélé, commis, Doubs 119.
 — Zélia, gilet, Promenade 1.
 — hôtel de la Balance, Balance 8.

- Perrenoud-Aubry, E., Numa Droz 21.
- Perrenoud-Barth, Chs, commis, Léopold Robert 144.
- Perrenoud-Chodat, René. conduct.-typogr., Combettes 2.
- Perrenoud-Hahn, pens., Parc 67.
- Perrenoud-Jeanneret, Vve, s. prof., Hôtel de Ville 9a.
- Perrenoud-Robert, Ls-A., achev., Gén.-Herzog 20.
- Perrenoud & Ludy, fourn. d'horl., Parc 39.
- Perrenoud & Reymond, f. d'horl., Serre 37.
- Perret, Adèle, rep. linge, Charr. 27.
- Adèle Vve, journ., Industrie 17.
- Ad. Vve, mén., Winkelried 89.
- Alb., commis, Numa Droz 2a.
- Alb., tapiss. N.-Droz 31.
- Alb., compt., N. Droz 58.
- Alf., empl. gaz, T. Allem. 15.
- Alf., pivot., Concorde 7.
- Alf., Vve, emb., 1er Mars 10.
- Ali, décoteur, Numa Droz 109.
- Alice, mén., Fr. Courv. 38.
- Alice, taill., Al.-M. Piaget 17.
- Amanda, mén., Fr.-Courv. 30.
- Ami, pivot., Bellevue 19.
- André, commis, Crêt 22.
- Anna Vve, mén., N. Droz 68.
- Arm., cann. chaises, Industr. 9.
- Arnold, empl. gaz, 12 Sept. 12.
- Arth., remont., Epargne 4.
- Aug., rem., Charrière 27.
- A., garde du bois, Nord 110.
- A. Vve, mén., Crêt 18.
- Bertha, rent., rue du Locle 22.
- Perret, Chs, emb., Progrès 163.
- Chs, empl., Tuileries 30.
- Chs, remont., S. Mairét 12.
- Chs fils, emboit., Progrès 163.
- Chs-Alb., émail., F.-Courv. 21.
- Chs-Aug. conc. Serre 89.
- Clothilde, cout., Numa Droz 53.
- David, emb., N. Droz 98.
- Ed. remont., Numa Droz 90.
- Ed., ressorts, H.-de-Ville 27.
- Elísa, institut. Numa-Droz 68.
- Emilia, poliss., 1er Mars 14c.
- Emilie, cadr. Industrie 23.
- Emma Vve, mén., Pont 17.
- Emma, commis, Conc. 7.
- Etienne, m. boul. Serre 98b.
- Fanny, s. profess., Serre 39.
- Fanny, Vve, mén., Pont 21.
- Fanny-Lse, coutur., Pont 21.
- Fernand, boítier, N. Droz 2a.
- Fréd., direct., Jac.-Brandt 131.
- frères, emb., Jaquet Droz 11.
- Frieda, cout., N.-Droz 53.
- Fritz, Vve, s. prof., Doubs 93.
- F.-E. Vve, f. limon., Charr. 45.
- Gges, emb., Comm. 137.
- Gges, cordonn., Progrès 163.
- Georges, commis, Entrep. 43.
- Gges, bijout., Doubs 15.
- G. Vve, fab. horl., Nord 119-121.
- Ges, rem., D.-P. Bourq. 21.
- Gges, commiss. Progrès 59.
- Gges, voyag., Progrès 11.
- Gges-Arn., remont. Doubs 17.
- Gette, commis, Nord 119-121.
- Gert., commis, Jaq.-Droz 37.

ACHETEZ LES MEUBLES PROGRÈS

- Perret, Hél., ébauch., N. Droz 2a.
 — Henri, visit., Léop. Rob. 24.
 — Hri, man., Fleurs 16.
 — Hri, ach. Al.-M. Piaget 67.
 — Henriette, ébauch., Crêt 22.
 — Htte, Vve, s. prof., Crétêts 85.
 — Ida, coutur., Terr. 14.
 — James, achev., 22 Cant. 41.
 — Jämes, démont., Charrière 27.
 — Jeanne, taill., Nord 119-121.
 — Jeanne, rep. ling., Bellev. 19.
 — Jules, man., Hôtel de Ville 27.
 — Jules, commis, Pl. d'Arm. 3a.
 — Julia, pol.-fin. b., S. Mair. 12.
 — Julia, mén., Hôtel-de-Ville 27.
 — Laure, mén., Fr. Courv. 30.
 — Léon, ressorts, Terreaux 9.
 — Léon, sertiss., Crêt 22.
 — Lina, commis, N. Droz 2a.
 — Louis-Eug., garç. mag., Dbs 17.
 — Ls & fils, fab. ress., Doubs 147.
 — Lse, Vve, retouch., C. Grieur 31.
 — Lucie, pol. vis, 1er Mars 10.
 — Lucie, Vve, coiff., Progrès 11.
 — Mad. Vve, journ., L.-Rob. 32a.
 — Marcel, horlog., Industrie 16.
 — Mcelle, fin. boît., Parc 29.
 — Marcel, méc., Jaq.-Droz 24.
 — Marg., ébauches, Crêt 22.
 — Marie, mén., Léop.-Rob. 35.
 — Marthe, régl., 1er Mars 14c.
 — M., empl. gaz, Ronde 37.
 — Mme, blanchiss., Bellevue 19.
 — Paul, allum., Fleurs 3.
 — Paul, commis, Parc 75.
 — Paul, ressort, Charrière 41.
 — Paul, f. ress., Jac.-Brandt 128.
 — Paul, commiss., Progrès 117a.
 — Paul, remont., Numa Droz 113.
 — Paul, boît., Numa Droz 53.
 — Paul, ressorts, Charrière 41.
- Perret, Paul-Ele, ress., Doubs 13.
 — Pierre, munit., Bellevue 19.
 — Rachel, commis, Crêt 8.
 — René, mécan., Al.-M. Piag. 17.
 — Rose Vve, mén., N. Droz 90.
 — Ruth, direct. clin., Montagne 1.
 — Sam., empl. bur., J. Droz 37.
 — Sophie, s. prof. Charrière 30.
 — Suz., mén., Jaquet Droz 11.
 — Walth., sertiss., Fr. Courv. 46.
- Perret-Benoît, Jles, rem., Conc. 5.
 Perret-Berner, Charles, banquier.
 Nord 87.
 Perret-Biéri, Louis, ébauches,
 Grenier 26.
 Perret-Bonnet, Alb., poliss. et fi-
 niss. boîtes, Serre 39.
 Perret-Borel, G., prof. d'Allem.,
 D.-P. Bourquin 9.
 Perret-Brandt, Zélim, pos. glaces,
 Numa Droz 58.
 Perret-Beugener, Arth., ébauch.,
 Numa Droz 2a.
 Perret-Courvoisier, Ern., compt.,
 Parc 79.
 Perret-Dubois, Alf., concierge,
 Nord 119-121.
 Perret-Ducommun, Arn., rem.,
 Doubs 17.
 Perret-Dunand, Pl, men., Parc 21.
 Perret-Fahrny, Gust., garde police,
 Crêt 20.
 Perret-Favre, Alex., visiteur,
 Al.-M. Piaget 17.
 Perret-Gentil, Alb., emb., N. Dz 25.
 — Alf., grav. Parc 89.
 — Chs, s. prof., Numa Droz 55.
 — Clém.-Ulr., rem., Concorde 5.
 — Elisa, fin. boît., Promen. 8.
 — Eug., remont., Nord 61.
 — Herbert, ress. C. Grieurin 23.
 — Jules, horl., Progrès 117.
 — Léon, man., Nord 68.
 — René, mécan., Nord 68.
 — Vve, mén., 1er Mars 14c.

- Perret-Jeanerret, N., empl. comm., Doubs 17.
- Perret-Lehmann, Js, emb., Paix 109.
- Marie, repass. linge, Paix 109.
- Perret-Leuba, Jles, Pl. d'Arm. 3a.
- Perret-Mack, Ls, fab. ressorts, Doubs 147.
- Perret-Maillard, sans profession, Hôtel de Ville 38.
- Perret-Perrenoud, Chs-E., profess., Nord 181.
- Perret-Reuche, Ed., boît., Nord 123.
- Perret-Richard, Léop., commis, Paix 127.
- Perret-Robert, Arm.-Alex., remont. Repos 7.
- Perret-Roller, Fern., horl., Paix 23.
- Hortense, concierge, Paix 23.
- Perret-Savoie, Arn., épïc. merc. 1er Mars 7.
- Elisa, commis, 1er Mars 7.
- Ges, élect., 1er Mars 7.
- Hélène, mén., 1er Mars 7.
- Perret-Sutter, Mme, sans profess. Doubs 147.
- Perret & Cie, banque, L.-Rob. 9.
- Perriard, Arm., commis, N.-D. 109.
- Perrier, Alfr., rem., Aurore 9.
- Alice, dem. mag., Chapelle 12.
- Jenny, coutur., Chapelle 12.
- Nelly, instit., Ph.-H Matt. 29.
- Perrière, Ern., remont., Doubs 127.
- Périllard, Mathil., ébauches, Progrès 113a.
- Perrin, Ad., fab. cadrans mét. Rocher 18.
- Alb., emb., Industrie 23.
- Alb., emboît., Parc 91.
- Arm., voyag., Tourelles 15.
- César, pos. cadrans, Nord 127.
- Edm., ressorts, Fleurs 9.
- Emile, prof. éc. d'horl., Est 8.
- Emile, doreur, Paix 69.
- Emile, empl. gaz, Terreaux 19.
- Franç., compt., T. Allem. 63.
- Ges, ten. Hôt. Poste, J.-Dz 60.
- Perrin, Gges-Ed., voyag., Temple-Allemand 61.
- Henri, commis, Grenier 41c.
- Henri, empl., Terreaux 19.
- James, institut, Prog. 137.
- Léon, sculp., Chapelle 12.
- Léon, sculpt., atel. Chapelle 4.
- Léon, rem., N. Droz 146.
- Ls-Alex., rhab. pend., Est 8.
- Lucie, modiste, Paix 61.
- Lucie, s. prof., Est 8.
- Lucien, rem., Progrès 137.
- Marg., commis, Progrès 137.
- Olga, commis, Paix 61.
- Paul, rem., Chasseron 45.
- René, typogr., N. Droz 124.
- Tell Dr, av., L. Rob. 42-44. bureau et étude, L.-Robert 72.
- Vict., Vve, f. d'horl. L.-R. 78.
- Wilh., poliss., Terr. 14.
- Perrin-Brunner, A. Vve, L. R. 55.
- Perrin-Dubois, Adèle Vve, mén., Numa Droz 124.
- Perrin-Gabus, Henri, émailleur, Paix 21.
- Perrin de Pietro, Ges, commis, Parc 104.
- Perrinjaguet, A., méc., F.-Courv. 21.
- Fréd., emb., F. Courv. 6.
- Gges, charp., Collège 50.
- Gust., horl.-rhab., F. Courv. 21.
- Laure, cuisin., Progrès 131.
- Lse, mén., Fr. Courv. 38a.
- Marg., régl., Fritz Cour. 21.
- Perrochet, Chs, Dr médec. Léop. Robert 31.
- Chs, pierr. et sert., Parc 41.
- Ed., avocat, L. Rob. 31.
- Laure, Vve, Grenier 24.

AU PROGRÈS, Maison de Confiance

- Perrot, Ls, rem., Ph.-H. Matt 27.
 — Marcel, rem., Ph.-H. Matt 27.
- Perrottet, Ernest, épicer., café,
 H.-de-V. 34.
 — Georges, margeur, Serre 71.
 — Ls, mécan., Tourelles 43.
- Perroud, And., emp. mag., Parc 98.
 — Chs, nick., T. Allem. 137.
 — Gaston, commis, Parc 100.
- Perruchi, Er., vèlos, D.-J. Rich. 37.
 — Pline Vve, journ., H.-de-V. 69.
- Personini, Et., men., Promen. 36.
- Pesaresi, G., m. taill., L. Rob. 70.
- Peter, Adeline, comm., N. Dr. 143.
 — Ami, man., H.-de-V. 71.
 — Ami, man., H.-de-Ville 65.
 — Arn., boîtier, Numa-Droz 143.
 — Arn., boît., Bassets 62.
 — Chs, institut, Charr. 33.
 — Frida, ménag., N.-Droz 143.
 — Herm., pivot., Rocher 14.
 — Laure, régl., N. Droz 143.
 — Ls, soud. assort., N.-Droz 148.
 — Rod., ébauches, Succès 15a.
 — Stanislas, couvr., H.-de-V. 65.
- Petermann, Pl, repass., Nord 41.
- Petit, Anna, ébauches, Serre 8.
 — Delphin, rem. Collège 56.
 — Jules, commiss., Serre 8.
 — Louis, horl., Serre 99.
 — Marc, man., Manège 21a.
 — Maria, mén., Manège 21.
- Petit-Huguenin, Chs, acheveur,
 Crétets 153.
- Petitjean, Aug., emboît., Jaquet-
 Droz 14.
 — Jules, mag. tabacs, cigares et
 papéterie, Léop.-Robert 74.
- Petitpierre, Arth., méc., Dbs 139.
 — Chs. épicerie, r, Neuve 8,
 — épicerie, D. JeanRichard 29.
 — épicerie, Numa Droz 127.
 — épicerie, Charrière 23.
 — épicerie, H. de Ville 30. Locle 22
 — Charles, mécan., N.-Droz 154.
 — Fritz, boît., T. Allem. 103.
 — Louis, rem., Numa-Droz 152.
 — Marcel, remont., Comm. 117.
 — Marie, pol. b. arg., Envers 10.
- Pétoud, Arm., fond. Fr.-Courv. 20
 — John, boît., Fr. Courv. 20.
- Petre, Em., homme peine, Est 18.
- Pétrél, Alb., commis, L.-Rob. 100.
- Pétremand, Alb., achev., Serre 33.
 — Alice, ménag C. Grieurin 17.
 — Berthe, peinture sur émail,
 Parc 130.
 — Fritz, rem., Paix 85.
 — Gust., horl., J.-Brandt 133.
 — Henriette, aig., C. Grieur. 17.
 — Htte, Vve, mén., C. Grieur. 17.
 — Jämes Vve, mén., Parc 130.
 — Jeanne, fem. chamb., Loge 11.
 — Julie, Vve, pol. b. or, Parc 29.
 — Lsa, ébauches, T. de Ran 76.
 — Marthe, ress., C. Grieurin 17.
 — Willy, décor., Tertre 5.
- Petremann, Ele, rem., Serre 4.
 — Mme, journ., Industrie 13.
- Pettavel, Marie, dem. de magas.
 Place Neuve 6.
 — Paul, pasteur, Montbr. 11.

- Peugeot, Louis, boîtier, N.-Dr. 81.
 Peyrollaz, Alph., homme de peine,
 Léopold Robert 8.
 — Chs, gde police, Pl. Neuve 10.
 — Hri, ag. police, Léop. Rob. 8.
 Peyret, Thér., mod., L.-Robert 62.
 Pfæfli-Manthe, Armand, horlog.,
 Numa Droz 154.
 Pfander, Alice, spir., Retraite 6.
 — Ele, remont. Commerce 119.
 — Fritz, dégross., Retraite 6.
 Pfandler, Alb., techn., Paix 65.
 Pfauss Bert. Vve, taill., Nord 175.
 — Hector, commis, Sorbiers 21.
 — Hulda, s. prof., Nord 175.
 Pfeiffer, Arn., boul., Grenier 12.
 — Christ, boulang., Puits 4.
 — Ern., mont., Nord 75.
 — Gér., boucher, J.-Droz 12.
 — Hri, pâtiss., Puits 4.
 Pfenniger, Berthe, licence ès let-
 tres, Léop. Rob. 147.
 — C., sirops, Léop. Robert 147.
 — Emile, compt., Léop. Rob. 147.
 — Herm.-Ern., compt., L. Rob 147.
 — Rob., institut. Tple-Allem. 83.
 — Suz., étudiante, Léop.-Rob. 147.
 Pfister, Chs, méc., Jaq.-Droz 41.
 — Ed., boissel., H.-de-V. 19a.
 — Elise, Vve, mén., C. Grieur. 7.
 — Georges fils, dorag. boît., Dan.
 Jeanrichard 29.
 — Hél., doreuse, Dl.-J. Rich. 29.
 — Marie, ling., Progr. 17.
 — Math., roch., Léop. Rob. 61.
 — Mme, mén., Bulles 14.
 — Paul, rem., C. Grieurin 7.
 Pfister-Douchet, Jean-Pl, empl.
 tram, Collège 37.
 Pfisterer, Aug., sertiss., Prog. 113.
 Pfistner, Elis., aig., Fleurs 8.
 Pfund, Jacob, aig., 1er Mars 6.
 Pfundstein, Mar., horl. F. Courv. 58a
 Pharmacie Coopér., r. Neuve 9.
 — Coopérat, No. 2, L.-Rob 72.
 Philippin, Chs, graveur, Parc 77.
 Philippini, A., peintre, Ronde 13.
 Piaget, Ant., sous-chef de gare,
 Chemin de Fer 5.
 — Aug., remont., Doubs 155.
 — Chs, fab. secr. or, Parc 17.
 — Chs, directeur, Crétêts 85.
 — Fréd.-Ls, pos. cad., Doubs 135.
 — Gust., horl., Winkelr. 77.
 — Jér., horlog., Winkelried 77.
 Piatti, Angelo, men., Promen. 6.
 Picard, Edm., fab. horl., Prog. 145.
 — Edm., rentier, Paix 99.
 — Gab., chauss., Serre 96.
 — Gab., f. d'h., mén. L. Rob. 60.
 — Henri & Frère, four., d'horl.,
 Léop. Robert 12.
 — Hermann & fils, fabr. d'horlog.,
 Parc 107.
 — Marx, fabt d'horl., mén. Léop.-
 Robert 52.
 — Sel, md meubl., Gren. 14
 — Th. fils, fab. d'horl. L. R. 38.
 — U., fab. horl., Dl.-J. Rich. 43.
 Picard-Bloch, Moïse, J.-Droz 43.
 Picard, fils de R. & Cie., fabrique
 horl. Invicta, Léop.-Robert 109.
 Picard & Hermann, fab. d'horl.,
 Léop. Robert 11.
 Picard & Cie, fabric. d'horlog.,
 Jaquet-Droz 43.
 Pichard, Marcel, élect., Gren. 41e.
 Pichel, Adèle, pol. aig. Charr. 5.

AU PROGRÈS, Tout l'Habillement

- Pico, Andr., méc., Parc 90.
 — Germaine, commis, Parc 90.
- Piccolo, A., comm. banq., Nord 149.
 — Ant., man., Nord 149.
- Piccot, Anna, s. pr., Crétets 134.
- Picot, L.-Ida Vve, s. prof., Coll. 12.
- Pictet, Arth., ann., T. Allem. 19.
 — Berthe, obus, Collège 4.
 — Chs, guill., Nord 54.
 — E., commis, Jardinet 5.
 — Louis, pend., Progr. 19.
- Piémontési, Jean, café-brasserie,
 Balance 12.
- Pieren, Aug., ch. C.F.F., L. R. 88.
 — E., cond. C. F. F. Dbs 155.
 — Gottl., man., Ronde 39.
- Pieren-Gentil, Ed., fact., Paix 87.
- Pierrehumbert, Ali, dém., B.-Air. 8.
 — André, institut. Montagne 30a.
 — Car., épicerie, Parc 80.
 — Chs, dactyl., Parc 80.
 — Edm., empl. post., Comm. 141.
 — Henri, agent, Bel-Air 8.
 — Jtte, Vve, guill., Parc 76.
 — Léon, grav., T. Allem. 105.
 — Paul, s. prof., Parc 75.
 — Paul, régl., N. Droz 36.
 — Polybe, remont. Nord 111.
 — Rachel, ménag. Nord 111.
- Pierson, Felix, horl., Puits 16.
- Pietri, Pio, bijoutier, Léop.-
 Robert 24a.
- Piffaretti, Ant., entrep., Hôtel-
 de-Ville 47.
 — Emile, commis, Progrès 7.
- Piguet, Adr., commis, Envers 34.
 — Emile, obus, Charr. 41.
 — Irma, émaill., Parc 1.
 — Jean, mécan., Paix 81.
 — Jules, rem., Puits 17.
 — Julia, taill., T. Allem. 109.
 — Julie, mén., Envers 34.
 — Mad., régl., N.-Droz 47.
 — Maur., boît., N. Droz 90.
 — Pl, ém. et rhab. b., Parc 1.
- Piguet-Chautems, Al., md vins,
 David-P. Bourquin 9.
- Pilatti, Hri, chiff., Fr. Courv. 31a.
- Pilet-Leuba, Fritz, comm., N. D. 75.
- Pilet-Senstag, Jn, compt., Crêt 18.
- Pillonnell, Ad., rem., Banneret 4.
 — Gust., chauff., Charrière 42.
 — J.-E., art. peint., Al.-M. Piag. 67.
 — Mina, mén., Charrière 42.
- Pingeon, C., grav.-déc., N. Dz 129.
 — Chs, méc., Progrès 91a.
 — Henri, pasteur, J.-Droz 60.
 — Louis, s. prof., Doubs 151.
 — Marg., s. prof., Doubs 151.
 — Paul, s. profess., Parc 54.
 — Paul, grav., A.-M. Piaget 31.
- Pingeon & Quartier, (mag. Beck),
 rue Neuve 14.
- Pino, Carlo, man., Terreaux 2.
- Pinson, Jeanne, mén., Collège 10.
- Pipy, Ed., emb., Paix 87.
- Piquerez, Alina, taill., Insdutr. 22.
- Piroué, Em., repr., T. Allem. 85.
 — Emile, grav., mén., Dr Kern 11.
- Piroué & Chatelain, grav.-décor.
 Serre 37.

- Pischel, Adèle, aig., Charr. 5.
 Pitiot, Marie Vve, épïc.-lait., Dan. Jeanrichard 19.
 Pittard, Jeanne, comm., Gibralt. 2.
 Pittet, Chs, ag. train, J.-Droz 56.
 — Louis, pend., H.-de-V. 50a.
 — Suz., s. prof., P. d'Armes 3.
 Pizzi, Ele, fruits-lég., D.-J. Rich. 41.
 Plaat, Hugo, fab. horl., L.-Rob. 88.
 Plantaz, Alex., méc., 1er Mars 14c.
 Plantier, Bl., s. prof., Progr. 88.
 Plattet, Louis, ébauc., N. Dr. 148.
 Plitscher, Jacob, comm., J.-Dz 16.
 Pluss, Alf., cadr., Fleurs 14.
 — Arth., cab. dent., Parc 31bis.
 — A., boulanger, L. Robert 14a.
 — Elis., Vve, mén., Parc 17.
 — Ida, cout., Parc 17.
 — Marg., dem., mag., Parc 17.
 Poch, Alf., m. coiff., N. Droz 92.
 — Marg., coiff., N. Droz 92.
 Pochard, Elis., commis, Progr. 10.
 Pochon, Léon, man., Fr. Crv. 29.
 Poettinger, H., cord., Parc 78a.
 Poffois-Bolle, Fçois, éb., Coll. 4.
 Poget, Maur., f. C. F. F. Paix 85.
 — Maur. fils, comm. banq., Paix 85
 Poggia, Marie Vve, obus, Paix 81.
 Pohl, Wil., m. couv., Parc 86.
 Poids public, Collège 13.
 Poincenot, Ls, boît., F. Courv. 22a.
 Pointet, Eva, Vve, s. prof., Aur. 7
 Police des échafaud., Marché 18.
 — des habitants, Serre 23.
 — du feu, Marché 18.
 — de la Sûreté, Promenade 20.
 Polini, Jos., vendeur, Ronde 25-27.
 — G., ram., H.-de-Ville 55.
 Pollen, Jeanne, taill., N. Droz 97.
 — Justine, pailions, N. Droz 97.
 — Ls, caporal police, N.-Droz 97.
 — Rose, instit., N. Droz 97.
 Polo, Marie Vve, épïc., L. R. 142.
 Policlinique, Collège 9.
 Pommerening, François, coiffeur, Terreaux 18.
 Pomey-Zampen, Edm., compt., Numa Droz 25.
 Ponti, Aug., menuis., Parc 1.
 Ponzellini, Chs, gyps., Envers 16.
 Porcellana, Jean, taill., Serre 10.
 Pories, I., fabr. brosses, Terr. 9.
 Porret, Arthur, ressorts, Puits 27.
 — Aug., emb., Paix 75.
 — Ern., caiss. comm., Bellev. 19.
 — Jules-Léon, commis, Bois 2.
 — Lucie, dem. mag., Bois 2.
 — Marie, rochets, Paix 75.
 Porret-Benoît, Arthur, limonade, Puits 25.
 Porta, Mart., ébauc., Fleurs 34.
 Portener, Arnold, cuvet., Parc 69.
 Portenier, Bertha, mén., Serre 16.
 — Edm., man., H.-de-Ville 69.
 — Ed., boîtier, Parc 88.
 — Ed., boît., A.-M.-Piaget 21.
 — Fritz, fab. cuvettes, N. D. 118.
 — Hri, fab. cuv., J.-Droz 31.
 — Jeanne, taill., Serre 16.
 — Louisa, Vve, cout., Manège 17.
 — Lucien, chauff., H.-de-Ville 7b.
 Portmann, Ern., empl., Parc 31 bis.
 — Hél., aig., Parc 31 bis.
 — Hél., munit., Buissons 9.

ACHETEZ LES MEUBLES PROGRÈS

- Portmann, Jne Vve, jaug., Serre 8.
 — Jos., coutur., Repos 17.
 — Marie Vve, conc., Parc 31bis.
 Portmann-Dessaules, Edm., Numa-Droz 139.
 Portmann-Nussbaum, Jos., laiter-charc., Pass. Centr. 3.
 Portner, Chs, ress., Pont 34.
 — Ele, fact., Collège 39.
 — Louis, commis, Collège 39.
 — Ls, emb., Doubs 5.
 Poste de Police, No. 1, Place de l'Hôtel-de-Ville 1.
 — No. 2, N. Droz 97.
 — No. 3, Terreaux 3.
 — No. 4, Hôtel-de-Ville 54.
 Posty, Louis, sertiss., Terr. 14.
 Pouillat, Anat., s. prof., N. Dz 15.
 Poyet, Pre, empl. C.F.F., Nord 169.
 Préfecture, Léop.-Rob. 34.
 Preissmann, Wald., remont., Commerce 141.
 Président de commune, Serre 23.
 Prétat, Ad., boît., Puits 16.
 Prétot, Alf., chauff., Charrière 57.
 — Georges, boît., Combettes 4.
 — Hortense, journ., Prog. 71.
 — Julia, Vve, cout., T.-All. 71.
 — Lucien, empl. téléph., Rocher 7.
 — Paul, cordonn., Progrès 65a.
 — Paul, soudeur, Balance 6.
 — Pl, cordonn., T.-Allem. 71.
 — Walter, obus, Numa Droz 12.
 Prêtre, Céc., mén., Industrie 24.
 — Ernest, boul., Grenier 8.
 — Ern.-C. boul., Promenade 11.
 — Jâmes-Pl, café, Grenier 8.
 Prieur, Jles, cont. munit. Nord 111.
 Primault, Adr., rem., Grenier 41g.
 — André, comm. post., Gren. 41g.
 — Ern., typogr., Grenier 41g.
 Prince Adrien, remont., Serre 17.
 — Bertha Vve, journ., Puits 20.
 — Georges, gain., Industrie 7.
 — Gust., mécan., Av.-Bille 12.
 — Laure, cadrans, Industrie 7.
 — Léon, grav., Fleurs 34.
 — Zél., mén., Industrie 7.
 Prior, Ls, dorages, Fr.-Courv., 21a Prisons, Promen. 20.
 Probst, Céc., pol.-finiss., Puits 14.
 — Ern., décoll., Terreaux 25.
 Probst-Maffli, H., méc., Nord 155.
 Proellocks, Chs, rem., Av. Bille 10.
 — Edm., boît., Ph.-H. Matth. 31.
 — Fritz-G., repr., Avocat-Bille 2.
 — Gast., boît., Doubs 1.
 — Jean, grav., Ravin 5.
 Proellocks-Calame, Gges. boîtier, C. Grieurin 1.
 Progin, Denis, fond., Serre 5bis.
 Progrès (Au), mag. confect., Léop.-Rob. 57-59 et 62.
 Progrès, mag. d'ameub., Serre 62.
 Progrès (Au), mag. et bureau, Di.-J.-Richard 44.
 Prollius, F., mén., J. Brandt 126.
 Pronzini, A. Vve, mén. J.-Droz 12.
 Prudhomme, Vve Ad., journal., Terreaux 11.
 — Chs, fils, empl., Terreaux 11.
 Prud'hommes, Léop.-Rob. 3.
 Pruini, Serino, m. cordonnier, Hôtel-de-Ville 19.
 Publicitas S. A., Léop. Rob. 22.
 Pugin. Ele, camionn., Crétêts 136.
 Pumpel, Chs, élect.-méc., Prog. 9.
 Purtscher, Elise, mén., Doubs 47.
 Py, Gges, fabr. cercles, Parc 52.
 Py-Vaucher, Marguer., munitions, Buissons 3.
 Pytel, Berthe, mén., Industrie 18.
 — Estera, mod., Industrie 18.
 — Léon, nég., Industrie 18.
 — Malke, peint. ém., Industr. 18.

Python, Jos., pens., 1er Mars 13
 Pythoud, G., empl. tram, Prog. 15
 — Marie Vve, journ., Progr. 15.

Q

Quadranti, Ern., maçon, G. Duf. 10.
 Quadri, Lse, empl., Ch. de fer 4.
 — Pascal, maçon, N. Droz 148.
 Quaile, Chs, repr., D.-P.-B. 5.
 — Edm., visit., Parc 69.
 — Eug., visit., Al.-M. Piag. 79.
 — Georg., Vve compt., Serre 4.
 — Marie, mén., Parc 69.

Quaile-Henchoz, Hri, fond. pouv.
 T. Allemand 53.

Quartier, Ad., dir. crêc., Prog. 131.

— Alph., rem., Beau-Site 3.
 — Arm. notaire, C.-Nicolet 2.
 — Arm., notaire, F.-Courvois. 9.
 — Edg., commis, Ravin 13.
 — Elise Vve, mén., Parc 85.
 — Em, mécan., Progrès 137.
 — Fanny, poliss., Banneret 4.
 — Gges Vve, mén., Stav. Moll. 6.
 — Hri, rem., N. Droz 167.
 — Ida Vve, empl., J. Droz 29.
 — John, radium, C. Grieur. 33.
 — Marie, Côte 2.

Quartier & Girard, rem.-termin.,
 N. Droz 171.

Quattrini, Quiricho, maç., Terr. 18

Québatte, Arth., méc., Crêt 10.

— Chs-Jos., repas., Gren. 3.

Queloz, Aug. Vve, mén. Paix 7.

— Germain, com. post. Nord 173.

— Irène, cadr., Prog. 85.

— Jos., boît. Sorbiers 27.

— Léon, élect., Charrière 19a.

— Léon, achev., Nord 169.

Quenet, M. Vve, mén., F.-C. 36a.

— Pl, fruits et lég., P. Centr. 5.

— Pl, revend., F. Courv. 36a.

Querry, Ele, tonnel, Fleurs 24.

Quilleret Ad., Vve, mén., Charr. 35.

— Berthe, poliss., Charr. 35.

— Hri, rem., Terreaux 20.

— Marthe, ébauc. Charrière 35.

Quillet, Alfred, man., N. Droz 118.

Quinche, A., encaiss., Pont 32a.

— Const., ling., Ronde 26.

Quinternet, Alex., peint. cadrans,
 Temple Allemand 107bis.

R

Raas, Alph., repr., Balance 10bis.

Rabus, Elisa Vve, journ., Manèg. 17

— Fritz-Ls, man., Manèg. 21a.

Racheter, Alcide, commis, Paix 127

— Gottfr., ress., Progr. 91.

— Jules, techn. Signal 10.

— Marie, ellipses, 1er Mars 8.

Racine, Alb., emp. tr. Fleurs 15.

— Alb., cond. typogr., Sorb. 21.

— Aug., tourneur, Industrie 6.

— Cécile, corset., Parc 14.

— Chs, camionn., Serre 49.

— Chs, cam.-exp., D.-J. Rich. 19.

— Chs, man., Ravin 17.

— Elis., blanchiss., Industrie 6.

— Eug., pivot., Nord 170.

— Eug. Vve, mén., Fr. Courv. 43.

— Fanny, taill., Fleurs 3.

— Franç., man., Ravin 17.

— Henri, secrets, N. Droz 167.

— Hri-Ls, rem., N. Droz 146.

— Jacq., achev., Dl.-J. Rich. 19.

— Jeanne, p. s. émail, Parc 14.

— Ls, remont., Numa Droz 146.

— Paul, empl., Progrès 93a.

— Paul, boîtier, N.-Dr. 49.

— Pline, mén., Fleurs 15.

— sœurs, taill., Parc 76.

Racine-Aebi, Vve, Est., mén.,
 Paix 49.

AU PROGRÈS, Tout l'Ameublement

- Racine-Pfyffer, M., sage-femme,
N.-Droz 49.
- Racle, Léon, commis, Paix 65.
- Radelfinger, Léon, m. boul. pâtiss.
Léop. Rob. 140.
— Léon, boulang., N. Droz 126.
- Ræson, Hri, f. d'horl., Parc 51.
- Rafin, Eug., techn.-horl. Parc 52.
— Marie, corset., Parc 52.
- Rafuzzi, taill., Léop.-Rob. 12.
- Rahm Sylvin, commis, D.-J.-R. 39.
- Raineri, Lse, mén., A.-M.-P. 28.
— Reine, coutur. A.-M. Piag. 28.
- Rais, Alb., curé, Chapelle 5.
— Alb. avocat, Crétêts 77.
— Amél., Vve, ébauch., L.-R. 100
— Chs, m. taill., F.-Courv. 62.
- Rais-Steffen, Jos., man., D. JR. 29.
- Ramseyer, Achille, md taill., Paix 87.
— Ad., bij.-joaill., Parc 78.
— Alb., forgeron, Industr. 25.
— Alb., régl. A.-M. Piag. 63.
— Elie, commis, Puits 23.
— Flora, sertiss., Puits 23.
— Gges, commis, Crêt 2.
— Hri, technicien, Doubs 151.
— Hri, horlog., Succès 9a.
— J., accord. pr. mus., Puits 18.
— Laure, mén., Puits 23.
— Ls, remont., Nord 45.
— Marg., bracelets, Puits 23.
— Paul, commis, Comm. 119.
— Pl, empl., Progrès 95a.
— horl., Collège 55.
- Ranzoni, Jos., man., Progr. 95.
— Marc-R., verres, Cure 7.
— & Co. fab. verres mont. Parc 150.
- Rapin, Mathilde Vve, s. profess.,
Parc 44.
- Rastberger, Gottf., emb., Nord 25.
- Rastelli, E., sculpt. s. bois, Parc 86.
- Rattagi, Jos., maç., T.-All. 107.
- Ratto, Marcel, peint. bât., Prog. 11.
- Rauber, Adèle, sertiss. Progrès 15
— Em., boît., Parc 104.
— Emma, mén., Progrès 15.
— Fritz, boîtier, N. Droz 10 bis.
— Fritz, boîtier, Comm. 143.
- Rausser, Berth., commis, T. All. 15.
— Célest., Vve, mén., T, All. 15.
— Emilie, mén., T. Allem. 15.
— Ls; taill., Promen. 13.
- Rauss, Alb., rem., Progrès. 59
— Edm., mécan., Parc 46.
— Franç., Vve, m. chaussures,
Léop. Robert 33.
— Math., spir., Progrès 59.
— Soph., dem. mag., L. Rob. 33.
- Ravonnaux, Alf. photog. s. ém.,
Général Herzog 20.
- Rawyler, Chs, pos. cadr., Nord 167.
— Marie, empl., N. Droz 46.
- Ray, Alf., admin.-Sent., Beau-Site 1.
— Herm., mécan., Nord 47.
— Oscar, rem., Sorbies 21.

- Reber, Chs, fact., Grenier 43b.
 — Christ, Vve, mén., Jard. 1.
 — Lina, fin. boît., Jard. 1.
 Reber-Quaille, Eug., bur.-assit., Nord 67.
 Rebètez, Elise, Vve, taill, Paix 45.
 Rebmman, Chs, m. grav., Prog. 59.
 — Ele, emb., N. Droz 98.
 — Hri, Parc 10.
 Receveur, Alf., rem., Doubs 75.
 — Georg., pivot. N.-Droz 165.
 Recorbet, Marie, s. prof., N. Dr. 2
 Record Dreadnought Watch Co., Département F, Crêt 11.
 Redard, Alf., cap. de gendarm., Fr. Courv. 25.
 — Arth., échapp., 12 Sept. 10.
 — Berthe, instit., N. Droz 77.
 — Chs-Fçois, chef bur. assist., Numa Droz 77.
 — Emma, mén., S.-Mairet 1.
 — Juliette, coutur., L.-Rob. 41.
 — Just., commis, S. Mairet 1.
 — Suz., téléph., N. Droz 77.
 — Walter, repass., Chap. 13.
 — Will., rem., Stav.-Moll. 6.
 Reffo, Jean., peint.-gypts., Indust. 8.
 — Jeanne, ébauch., Industr. 8.
 Regazzoni, Ls, maçon, Indust. 23.
 Régional Saignelégier, Crêt 31.
 Registre du Commerce, L.-Rob. 3.
 Regnier, Jules-Ad., boît., N.-Dr. 113
 Reguin, Alice, commis, Gren. 33.
 — Ele, grav., Parc 16.
 — Louis, peint. s. ém. T.-Allem. 89.
 — Louis, empl. fab., L.-Rob. 6.
 — Marie Vve, mén. Grenier 33.
 Reichen, Alb., méc., Succès 11a.
 — Alf., man., Bois 4.
 — Alf., garde-voie, Dr. Kern 9.
 Reichen, Bertha, mén., 1er Mars 9.
 — Caroline, mén., 1er Mars 9.
 — Chs, commiss., Paix 73.
 — Christ, man., Granges 3.
 — Elisa, dem. mag., L. Rob. 132.
 — Hri, man., Serre 101.
 — Ida, taill., Léop. Rob. 132.
 — Jean, employé., L.-Rob. 132.
 — Jean, fils, photograv., Léop.-Robert 132.
 — Jean Vve, café-bras., 1er Mars 9.
 — Lina, ménag., L.-Robert. 132.
 — Louise, journ., Dr Kern 9.
 — Marg., poliss., Progr. 117.
 Reichenbach, Alp., pend., Gren. 41i.
 — Arm., méc., D. J.-Richard 41.
 — Ed., conc., Ronde 24.
 — Jean, camionn., Comm. 141.
 Reichenbach-Liechti, Hri, commis., Al.-M.-P. 32.
 Reidi, Franç., man., Gren. 41h.
 Reif, Jeanne, s. prof., Côte 5.
 Reigner, Laurent, rem., J.-Dr. 26.
 Rein, Anna, aig., Fleurs 24.
 — Jos., boît., Fleurs 24.
 — Marie, ling., Fleurs 24.
 — Phil., aig., Fleurs 24.
 Reinbold, Berthe, inst., Sorb. 15.
 — Chs, m. de boîtes, Doubs 51.
 — Chs Vve, s. prof., T.-All. 33.
 — Chs fils, m. de b., Doubs 51.
 — Fritz, Vve, mén., Sorb. 15.
 — Ls, secr. comm., Collège 15.
 — Louis, représ, T. All. 33.
 — L.-H., horlog., Nord 73.
 — Suz., commis, Sorb. 15.
 — mont. boît., B.-Site 21.

- Reineck, Otto, m. boul. pâtiss., Léop.-Rob. 112.
- Reinert, Rob., nég. musiq., L.-R. 57.
- Reinhard, Alb., rem., Emanc. 47.
- A., peint.-cadr., Sorbiers 23.
- Hri, ém., Nord 129.
- Jean, encaiss., Emancip. 47.
- Rudolf, V.-Cimetière 3.
- V., profess., mus. Emanc. 47.
- Reinin, Aaron, nég. horl. L. Rob. 12
- Reinle, Otto, commis, Tour. 23.
- Reis, Gaston, L.-Rob. 32.
- Reisen, M., rep.-linge, Grang. 8.
- Reist, Rosa, Vve, journ., Bois 6.
- Remy, Alf., dégross., Serre 25.
- Jles, empl. gare, J.-Droz 31.
- Remy-Weber, A., méc., Nord 129.
- Renaud, Chs, s. chef g., Ch. de Fer 6.
- Jeanne, commis, Paix 19.
- Louis, pierr. fines, Paix 19.
- Mlle, ex-inst., Chapelle 23.
- Numa, man., Gibraltar 11.
- Renck, Vict., guill., mén. Terr. 41.
- Renfer, Laure, poliss., Prog. 97.
- Renner, And., boît., Parc 77.
- Gges, boîtier, Parc 77.
- Rentsch, Ant., ébauch., Serre 8.
- Suz., journ., Prom. 3.
- Rérat, Elisa, Vve, mén., 1er M. 10
- Henriette, commis, Nord 163.
- Jos., méc., Nord 163.
- Léon, obus, Nord 163.
- Lse, ébauch., 1er Mars 10.
- Retler, Aug., ébén., Jaq.-Dr. 56.
- Chs, ébén., Serre 57.
- Reuche, G., fab. d'horl., Prog. 43.
- Léon fils & Cie, fab. d'horlog., Progrès 43.
- Reuche-Montandon, L., N. Droz 76.
- Reuggli, Alc., man., N.-Dr. 146.
- Reuille, Camille, boît., Serre 10.
- Ese, creus., Ph.-H.-Matt. 31.
- J., Vve, poliss. d'ac., Grang. 7.
- Reusser, Hri, voyag., Doubs 155.
- Otto, horl., T.-All. 105.
- Reussner, Chs, vis., A.-M. P. 69.
- Gges, prof. éc. méc., A.-M.-P. 69.
- Ls, rem., Serre 39.
- Reutter, Edouard, banq. L.-Rob. 10
- Fritz, boît., Parc 104.
- Gérard, commis, Comm. 17.
- Jules, banq., A.-M.-Piag. 81.
- Paul, rem., Doubs 155
- Reutter-Barbier, M., horl., Paix 107.
- Reutter-Junod, E., banq., L.-R. 10.
- Reutter & Cie, banq., L. R. 10.
- Reverchon, Georg., décalq., J.-Brandt 137.
- Rey, Elisa, mén., Loge 6.
- Eloi, garde police, Est 18.
- Reymond, Cam., rem., Doubs 143.
- Chs. mécan. armur., Serre 28 mén. N. Droz 59.
- Chs, boît., Serre 103.
- Ed., régl., J.-Brandt 4.
- Ern., man., Ronde 43.
- Eug., dem. mag., T. Allem. 71.
- G., Vve, mén., Valanv. 6.
- Jacq., man., Chapelle 17.
- Jâmes, man., Promen. 6.
- Julien, horlog., Parc 83.
- Marc, chauff., Pont 12.
- Marc, huilier, Envers 16.
- Math., commiss., T. Allem. 71.
- Maurice, compt., Paix 47.
- O., horlog., Léop. Rob. 38.
- Rob., empl., Paix 45.
- Rol., desserv. D. J. Rich. 29.
- Vve, sertiss., Stav. Mollond. 6.
- Will., grav., D. J. Rich. 29.
- Yolande, obus, C.-Grieur. 33.
- Reymond-Barbezat, cadr. métal, Numa Droz 70.
- Reymond-Houriet, Arn., emb., Nord 168.
- Reymond & Jeanneret, décolletage, r. Neuve 8 et Parc 150.
- Reymondaz, Chs, rem., Tour. 33.
- Rezzonico, Aug., maç., H.-de-V. 3.

- Riat, Edm., lantern., N. Dz 144.
 — Franç., pos. aig., Nord 15.
- Ribaux, A., Vve, s. prof. Gren. 14.
 — Cécile-Htte, s. prof. Gren. 14.
- Richard, Alf., m. men., P. Gibr. 2,
 atelier et bureau. mén. Gib. 1.
 — Alf., pivot., C. Grieur. 31.
 — André, méc., Serre 99.
 — Ariste, rem., Ravin 5.
 — Arn., horl., Paix 69.
 — Arthur, horl., Balance 4.
 — Arthur, horl., L.-Rob. 140.
 — Carol. Vve. mén., L. Rob. 140.
 — Chs, boul., Paix 59.
 — Emma, dem. mag., Terreaux 21.
 — Frida, violon., Gibral. 1.
 — Fritz, remont., Chapelle 11.
 — Gges, remont., Doubs 117.
 — Gges, décoll., L.-Robert 62.
 — Henri, boît., Terreaux 9.
 — Ida, ébauch., C.-Grieur. 31.
 — J. Vve, s. prof., Promen. 3.
 — Jules, rem., N.-Dr. 90.
 — J., horlog., Promen. 3.
 — Léon, manœuvre Crétêts 138.
 — Léon, m. boul. et café, Parc 83.
 — Lina, empl., Industrie 24.
 — Ls, rem., Doubs 117.
 — Louise, compt., L. Rob. 18.
 — Marcel, émail. Manège 19a.
 — Marg., commis, Promenade 3.
 — R. fils, bijout.-orfèv., L. Rob. 33,
 ménage D. Jean Rich. 14.
 — Théoph., s. prf., Parc 6.
 — Will., grav., Concorde 7.
- Richard-Barbezat, Vve, rent., Jaq.
 Droz 18.
- Richard-Bourquin, Chs, remont.,
 Doubs 137.
- Richard-Droz, Vve, mén., N-D. 15.
- Richard-Luthy, Alf., menuisier,
 Gibraltar 1.
- Richard-Marchand, A., grav.,
 Léop. Robert 55.
- Richardet, Aug., cadrans, Serre 20.
 — Edm., rem., Crétêts 151.
 — Henri fils, cadr., Tourelles 27.
 — Hri-Arth., fab. cadrans, Tou-
 relles 25 et 27.
 — H.-Arth., f. cadr., Parc 60.
 — Ls-Paul, cadrans, Serre 20.
 — Louise, mén., Serre 20.
- Richini, Fçois, DI-J.-Richard 31.
- Richli, Em., menuis., Paix 76.
- Rickli, Chs, ressorts, Nord 43.
 — Ele, boît., S.-Mairet 18.
 — Emma, Vve, mén. N. Droz 49.
 — Flora, dem. mag., N. Droz 49.
 — Gottf., conf.-pâtiss., r. Neuve 7.
 — Jean, taill., Puits 18.
 — Marie, rep. linge, J. Droz 39.
 — Rosa, poliss., Puits 18.
 — Ul., rent., Promen. 1.
- Rickly-Hass, Gottf., pâtiss., (mén.)
 r. Neuve 8.
- Rieckel-Jeanerret, Hri, banq., T.
 Allem. 29
- Rieckel-Rochat, H. Vve, Léopold-
 Robert 18.
- Rieckel, H. & Cie, banque, L. Rob 18.
- Riecker, Marg., mén., P. Gibr. 2b.
 — Marie, institut., P. Gibraltar 2b.
- Rieckenmann, Joach., élect., Pont 34.
- Rieder, Alb., rem., T. Allem. 111.
 — Alb., rem., Nord 153. ●
 — Nelly, régl., Nord 153.
- Riedo, Edm., méc., D.-P. Bourq. 1.
 — Pierre, café-brass., Léopold
 Robert 78.

FAITES VOS ACHATS AU PROGRÈS

- Riegert, Chs, rem., Fleurs 32.
 — Mina, Vve, journ. Paix 49.
- Rielé, Alb., mén., Serre 7.
- Ries, Alf., maréch., Progr. 1.
 — Ida, mén. J. Brandt 128.
- Ries-Jobin, Ls, rem., N. Droz 144.
- Riese, Fritz, voyag., Doubs 151.
- Riesen, Adrienne, prof. Zith.,
 S. Mairet 1.
 — Anna, taill., Parc 16.
 — Arn., tourn., Soph. Mairet 1.
 — Fritz, boît. Charr. 13.
 — L., Mme, modiste, Charr. 13.
 — Raoul, boît., Charr. 13.
 — Rebecca, mod., Charr. 13.
 — Rod., man., T. Allem. 101.
 — Rodolphe, boulangerie,
 Bel-Air 14.
 — Rosa, repass., Parc 16.
 — Samuel, conc., Tilleuls 2.
- Righini, Marie, munit., Chapell. 9.
- Rigotti, Pl, plâtr.-peintr., Paix 69.
- Rinderlé, Fritz, café-brasserie,
 Collège 8.
- Rindlisbacher, Lily, commis,
 Al.-M. Piaget 53.
- Ringger, Sophie., Vve, ménag.,
 Paix 55bis.
- Riskin, Fritz, rem. Parc 5.
- Ritschard, Adolphe, empl. gaz,
 Progr. 6.
 — Hri, serrur., N. Droz 58.
 — Herm., serr. N. Droz 68 (mén.)
- Ritsenhaber, Marc, empl., J.-Dr. 10.
- Ritter, David, Vve, fruits et lég.,
 Ronde 31.
 — David, boît., Nord 168.
 — Fréd. Vve, lég. N. Droz 19.
 — Georg., fact., Comm. 137.
 — Jean, fils, empl. Ronde 31.
 — Jules, architecte, Nord 81.
 — Juliette, guill. N. Droz 33.
 — Louis, portefaix, N. Droz 102.
 — Louise, Vve, mén. H. de Ville 19.
 — Lse, commis, Doubs 125.
 — Marie, mén., Doubs 125.
 — M., mécan., J.-Brandt 133.
 — Osw., rem., Nord 168.
- Ritter-Dessauer, A., boît., N.-D. 33.
- Ritter-Maleus, A., compt., Crêt 22.
- Ritz, Bernard, man. Nord 54.
 — E., repass. linge, Promenade 3
 — J., agricult., C. Grieurin 29.
- Riva, Alex., menuis., (mén.) Fritz
 Courv, 46. At. Grenier 14.
 — Alf., m. menuis., Terr. 46.
 — Ant., entrepr., Terr. 22.
 — Jean, gyps., N. Droz 17.
 — Noël, peint., Terr. 46.
- Robazza, Humb., obus, Nord 169.
- Robellaz, Htte, pol., D. J. Rich. 7.
 — Ls-Aug., rem., Dl.-J.-R. 7.
- Robert, Adamir, Collège 39.
 — Adèle, ménag., Charr. 31.
 — Adrien, drog., Promen. 4.
 — Alcindor, horl. Nord 31.
 — Alf., fab. d'horl., Paix 107.
 — Alf., nég., Léop. Rob. 52.
 — Alf., conc. T. Allem. 113.
 — Alf., dessinat., Ravin 7.
 — Ali, boît., Sorbiers 17.
 — Alice, décoll., Prévoy. 102.
 — Alice, ling., Doubs 141.

- Robert, Alice, aig., G. Dufour 8.
 — Alice, ouvr. fab. Nord 31.
 — Alice, régl., Bann. 4.
 — Alph., m. cordonn., N. Droz 103.
 — Amélie, ménag., Jaq. Droz 16.
 — Amélie, s. prof., Al M. Piag. 9.
 — André, drog., Promen. 4.
 — André, typogr., J.-Brandt 6.
 — André, munit., H.-de-V. 7b.
 — Ariste, remont., Sorbiers 23.
 — Ariste, représ., T. Allem. 33.
 — Arm., facteur, Valanv. 8.
 — Arm., commis Prog. 89b.
 — Arn., s. prof., Serre 36.
 — Arsène, rem., Pont 13b.
 — Arthur, rem., Comm. 129.
 — Augustine, Winkelr. 75.
 — Benj., ressorts, Winkelr. 75.
 — Bertha, mén., Coll. 8b.
 — Berthe, taill., Promen. 9.
 — Blulette, horlog., Comm. 139.
 — Cécile, s. prof. Serre, 43.
 — Céc., mén., Collège 15.
 — Chs., ressorts, Tête-de-Ran 62.
 — Chs, manœuv., G.-Herzog 24.
 — Ch.-Ed., exp.-compt., Parc 75.
 — Chs-Fréd., rem., F. Courv. 24.
 — Clara, ménag., Progr. 10.
 — Const., ressorts, Env. 34.
 — Ed., fab. cad., Promen. 13.
 — Ed., électr., Progr. 11.
 — Ed., fils, émail., Promen. 13.
 — Elise, rep. linge, Collège 27.
 — Elise, mén., P. H.-de-Ville 5.
 — Eiiisa, Vve, mén., Promen. 9.
 — Elis, école part., Promen. 4.
 — Elvina, mén., P.-H.-Matt. 7.
 — Emma, ouv. fab. H. de Ville 48.
 — Emma, instit., Aurore 3.
 — Emmanuel, rem. Progrès 161.
 — Emile, ressorts, G.-Dufour 8.
 Robert, Em., grav.-guill., Progr. 57.
 — Ele, dégross., Prévoy. 102.
 — Emile, achev., Succès 5a.
 — Emilie, journ., Pl. d'Armes 4.
 — Ern., rem., Doubs 17.
 — Ern., ferblant., Charr. 31.
 — Estelle, rep. linge, Parc 78a.
 — Eug., prof., Progr. 57.
 — Fanny, Mme, mén., Aurore 3.
 — Fr., rem., J. Brandt 133.
 — F.-E., guill., Puits 15.
 — frères & Co, drog., Marché 2.
 — Gast., horl., N. Droz 2.
 — Ges, emb., T. Allem. 13.
 — Georges, commis, Côte 16.
 — Ges, remont., Terreaux 8.
 — Georg., achev. échap., Av.-B. 4
 — Gges, man., Pl. d'Armes 4.
 — Georges, rem., 22 Cant. 40.
 — Ges, man., Valanv. 8.
 — Gust., ébauches, 12 Sept 10.
 — Gust., archit. D. J. Rich. 43.
 — Hélène, décoll., Prévoy. 102.
 — Hri, émail., 12 Sept. 8.
 — Hri, boît., Léop. Rob. 61.
 — Hri, remont., Pl. d'Armes 1bis.
 — Hri, rent., L. Rob. 28.
 — Hercule, pivot, L.-Rob. 18a.
 — Ida, repass. rosk., Sorbiers 23.
 — James, ag. enc. T. Allem. 109.
 — James, boît., Paix 73.
 — Jeanne, commis, T. Allem. 109.
 — Jeanne, taill., Promen. 9.
 — John, horl., T.-de-Ran 76.
 — John, décollet. Nord 60.
 — John, emboît., Gén. Dufour 8.
 — John, emp. gaz, Fr. Courv. 29a
 — Jules, grav., Al M. Piag. 28.
 — Jules, dégross., Prévoy. 102.
 — Jles, commis, Progr. 131.
 — Jles, décoll., Charr. 50.
 — Jules, rem., T. Allem. 59.
 — Jules, Vve, mén., Indust. 23.
 — Jules, Numa, assur., L. Rob. 56.
 — Jules, N., Mme, coiff., L. Rob. 35.

AU PROGRÈS, Tout l'Habillement

- Robert, Jlie, s. prof., Serre 43.
 — Julia, poliss., T.-All. 103.
 — Laure, s. prof., Al M. Piag. 9.
 — Léa, débris, Promenade 15.
 — Léa, instit., T. Allem. 13.
 — Léop., mass., Serre 83.
 — Léop., manœuvre, Entrep. 23.
 — Léop., ressorts, Collège 27.
 — Lina, ménag., Doubs 29.
 — Ls, ress., Fr.-Courv. 99.
 — Ls-Cés., ress., Gén. Dufour 8.
 — Louis, tab. & cig., N. Dz 115.
 — Ls, combust., Terreaux 7.
 — Ls, commis, Succès 15a.
 — Ls, s. prof., Promenade 15.
 — Lse, s. prof., Al M. Piag. 79.
 — Lse, mén. Fr. Courv. 58a.
 — Lse, poliss., carr., Doubs 29.
 — Lse, Vve, coup., bal., Doubs 53.
 — Lse, ménag., F.-Courv. 3.
 — Lse, s. prof., Terreaux 6.
 — Lse, commis, Promen. 4.
 — Lse, desserv., Industrie 1.
 — Lucie, poliss., Industr. 9.
 — Lucien, repas., F. Courv. 17.
 — Marc, empl., P. d'Armes 4.
 — Marcial, artiste, Serre 95.
 — Marg., ébauch., Al.-M.-P. 45.
 — Marg., aiguill., G.-Dufour 8.
 — Martha, dem. mag., Promen. 4.
 — Marthe, brod., Fleurs 12.
 — Math., taill., Paix 73.
 — Math., poliss. b. or, Terr. 8.
 — Math., commis, Promen. 4.
 — Mrice, peint.-bâtim., Serre 103.
 — M., comm. poste, L.-Rob. 7.
 — Mme, taill. p. garç., N.-Dr. 143.
 — Nelly, dem. mag., Dbs 9.
 — Nora, doreuse, Valanvron 8.
 — Numa, émaill., Progr. 18.
 — Numa, fils, ress., Prog. 18.
 — Numa Vve, empl., Parc 16.
- Robert, Paul, ag. droit, L.-R. 27.
 — Paul, ag. droit, Indust. 1. (mén.)
 — Paul, grav., Tertre 3.
 — Paul, épicerie, Charr. 14.
 — Paul, conc., Pestalozzi 4.
 — Paul, tapis., F.-Courv. 58a.
 — Pl, boît., Al.-M. Piag. 51.
 — Paul, Vve, s. prof., Promen. 11.
 — Pl, commis, Prévoy. 102.
 — Paul, lantern. Indust. 9.
 — Paul, boîtier, Retraite 14.
 — Pl, remont., Tuilerie 32.
 — Pl, remont., Signal 6.
 — Paul, man., Fleurs 13.
 — Paul, grav. Rocher 21.
 — Phil., avocat, L. Rob. 49.
 — Pierre, rem. T. Allem. 139.
 — sœurs, s. prof., Collège 5.
 — Suz., mén., Promen. 4.
 — Virg., boul., T. Allem. 83.
 — Vital, horl., T.-Allem. 137.
 — Vital, commis, Ph.-H.-M. 2.
 — Vve, man., Collège 22.
 — Will., empl. bur., G.-Dufour 4.
 — William, empl., G.-Dufour 4.
 — Will., boîtier, Paix 41.
 — Will., ém., Ph.-H. Matt. 27.
 — Yvonne, ébauch., Terr. 17.
- Robert-Bangerter, Fréd., grav.,
 Grenier 39e.
- Robert-Banguerel, Pl, rhab. b.,
 Jaq. Droz 16.
- Robert-Bolle, Gust., fab. d'horlog.,
 Parc 43.
- Robert-Borel, Ele, représentant,
 Paix 23.
- Robert-Charrue, Cécile, ménag.,
 Paix 97.
- Hri, fils, fab. d'horl., Serre 34.

- Robert-Darbre, Georges, commis,
N. Droz 73.
- Robert-Delachaux, Pl, grav.-guill.,
Doubs 139.
- Robert-Dubois, Léon, rem., Bann. 4.
- Robert-Etienne, J., tapiss., J.-D. 16.
- Robert-Gonin, Chs, nég. vins, L.
Rob. 76.
- Robert-Grandjean, P.-Hri, boît.,
Nord 127.
- Robert-Guenot, Ls., f. cadr. ém.,
Nord 63.
- Robert-Häefeli, Marcel, grav. ac.,
L. Rob. 16.
- Robert-Jaccard, Paul., rhab. boît.,
Tple Allemand 85.
— Zélim, boît., T.-Allem. 85.
- Robert-Matile, Mme, mén., Fr.-C. 8.
- Robert-Montandon, Paul, rem.,
Fleurs 12.
- Robert-Muller, compt. horlog.,
Di-J. Richard 16.
- Robert-Nicoud, Aug., fab. d'horl.,
Léop. Rob. 40.
— Chs, rentier, A.-M. Piag. 9.
— Fritz, manœuv., Fleurs 13.
— Gges, conc., Collège 6.
— Jâmes, rem., Fleurs 13.
— Jules, man., Ronde 20.
— Jles, guill., Fleurs 13.
— Ls, man., Charrière 21.
- Robert-Nobs, Frida Vve, pension,
Numa Droz 11.
- Robert-Parel, A., s. prof., N.-D. 143.
- Robert-Perret, Chs, rep. Doubs 9.
- Robert-Rosselet, Mme, repr. ébau-
ches, L. Rob. 49.
- Robert-Sandoz, Vve, Alice, s. pr.,
Doubs 29.
- Robert-Schumacher, Louis, rem.,
Numa Droz 2.
- Robert-Stark, Vve C., mén., Nord 25.
- Robert-Taubert, Louis, remont.,
Doubs 141.
- Robert-Tissot, Alb., cantonnier,
Banneret. 2.
— Benj. boît. Nord 48.
— C., boitier, Nord 48.
— Chs, imprim., T. Allem. 89.
— Chs, conf.-pât., mén. Prog. 61
mag. 63a.
— C., imprim., Parc 41.
— Ed., Dr-méd., Balance 10a.
— Estelle, mén., Nord 48.
— Eug., mén. Nord 48.
— Ferd., rem., Nord 48.
— Léon, conf.-pâtiss., H. de V. 5.
— Léop., rem., Bel-Air 8.
— Lucien, encaiss., Promen. 9.
— Marc, vann., r. Neuve 6.
— Marie, leç, part., T. Allem. 89.
— Marie Vve, mén., Balance 10a.
— Marie, mén. Nord 48.
— Pl, remont., Progrès 91a.
— R., bois. vann., r. Neuve 4.
— Vve, nick., Pestalozzi 2.
- Robert-Wælti, Numa, horl.-rhab.,
Puits 21.
- Robert & Co., compt. horl., Aur. 11.
- Robert & Co., C., f. d'hol. L. Rob. 58.
- Robino, Camille, taill., Fleurs 34.
- Rochat, Alb., horl., Comm. 141.
— Arth., remont., Promen. 1.
— Elisabeth, mén., A.-M. Piag. 28.
— Ele, remont., Ph.-H. Matt. 29.
— Norb. fils, cadrans, Tuilerie 30.
— Ida, Vve, tapiss., Parc 54.
— Julien, instit., A.-M. Piag. 28.
— Paul, père, rem., A.-M. P 28.

ACHETEZ LES MEUBLES PROGRÈS

- Rochat, Pl, méc., A M.-Piaget 67.
 — Victor, fab. cad. Tuilerie 30.
- Rochat-Colin, J., doreur, N.-D. 155.
- Rochat-Jacot, Jules, rem., Paix 57.
- Rodde, Ant. fils, c. bois, Ind. 23.
 — Marg., s. prof., Industrie 23.
 — P. Vve, Industrie 23.
- Rodé, Ern., industr., J.-Brandt 6.
 — Frères, f. décoll., Manège 21.
 — Fritz, représ., Doubs 155.
 — Gabriel, boît., C. Grieur. 5.
 — Walt., f. d'horl., N. Droz 82.
 Compt. Progr. 49.
 — Wilh., décollet., N. Droz 2.
- Rodé-Steinbrunner, Gab., Vve, N. Droz 72.
- Rodé-Stettler, F., boît., Nord 171.
- Rodé Watch & Co., fab. d'horlog., Montbr. 1.
- Roemer, Alf., commis, Nord 75.
 — Emile, commis, Gren. 39c.
 — Hélène, régl., Doubs 67.
 — Henri, emb., Doubs 67.
 — Marg., sertiss., Gren. 39c.
- Rœmer-Maire, R., dor., Gren. 39c.
- Rœschli, Emma, taill., D.-P. B. 11.
- Rœsli, Emile, tapiss., 22 Cant. 40.
- Ræssinger, Ges, profess., Parc 13.
- Rogg, Em., mécan., Paix 81.
- Roggli, Jean, ressorts, Puits 18.
- Roggli-Aubry, serrur., Parc 1.
- Rogister, Cam., compt., Paix 43.
- Rognon, Ele, m. cordon., Ronde 41.
 — Eug., méc. C.F.F. Recorne 1.
 — Jules, men., H.-de-Ville 30.
- Rognon-Jacot, H., coutur., N.-D. 13.
- Rohr, Gottf., imp. Doubs 129.
 — Gottlieb, DI-J. Richard 39.
 — Gott., emp. post., P.-H.-Matt. 23.
- Rohrbach, Alf., ébauches, Crêt 20.
- Röhrrer, Alice, piv., H.-de-V. 67.
 — Chs-Albert, commis, Dbs 161.
- Roi, Lre, comm.-d'acytl., r. Neuve 8.
 — Marcel, men., Terr. 18.
- Rollat, Jos., man. Serre 57.
 — Pl, conc., Progrès 145.
- Roller-Robert, M., compt., Dbs 75.
- Rolli, Gges, empl. gare., Jardin. 5.
 — Jean, Vve, mén., Jardinets 5.
 — J., empl., Industr. 18.
 — Marthe, coutur., Jard. 5.
- Rollier, Ern., prof., all., Nord 59.
 — Jean, commis, Dr Kern 5.
- Rolin, Cécile, journ., Charr. 35.
- Rollini, Ant., empl. serv. indust., L. Rob. 100.
- Romanet, Fçois, débris, Versoix 9.
 — Paul, cordonn., Versoix 9.
- Römer, Osc., coiff. Parc 10,
 (mén.) L.-Rob. 26.
- Romério, Vincent, rentier, Paix 83
 — V., fils, entrepr., Paix 85.
- Romersa, Fr., gyps. J. Brandt 125.
- Romi, Mlle, ébauches, Charr. 21.
- Rommel, Léa, ellips., Paix 67.
 — Marie, Vve, mén., Paix 67.
- Rosat, Pline, sœur surv., Arb. 43.
- Rosen, Chs, fab. d'horl., N. D. 150.
- Rosenberger, Charles, grav., N. Droz 55.
 — Rod., taill., Serre 77.
- Rosenblatt, M.-L., & fils, fabric. d'horl., Numa Droz 150.
- Roseng, Fçois, prim., 1er Mars 8.
- Rosetti, Pascal, ébén., N.-D. 115.
- Roskopf, K. & Co., fab. d'horlog., Nord 159.

- Roskopf, Louis S. A., fab. d'horl., Nord 73.
- Roskopf & Co., (A. Dubois) fabr. d'horlog., Grenier 41g.
- Rossé, Atte, s. prof., Terr. 8.
- Rossel, Alb., profess., Tour. 15.
- Alb., typ., Comm. 137.
- Ant., m. école art, Charr. 22.
- Aug., grav., N. Droz 131.
- Céc., Vve, ménag., Progr. 39.
- Elisa, taill., T.-Allem. 109.
- Emile, visiteur, Parc 58.
- Fritz, peint.-cadr., Progrès 39.
- Georg., rem., Côte 10.
- Jules, voy., Parc 7.
- Julien, rem., Progr. 39.
- Laure, assort., Charr. 23.
- Laure, mén., Charr. 23.
- Marc, voyag., Paix 76.
- Marg., aig., Charr. 23.
- Paul-A., rem., Parc 102.
- Rachel, commis, Progr. 39.
- Walter, remont., Nord 175.
- Rossel-Luginbuhl, Chs, institut., Parc 92.
- Rosselet, A., Vve, mén., Progr. 53.
- Ang., commis, T. Allem. 51.
- Aug., piv., Tourelles 37.
- Gges, rem., S.-Mairet 5.
- Gert., instit., T. Allem. 51.
- Jeanne, comm., Av. Bille 6.
- Louis, Cure 4.
- Marcel, mécan., J. Brandt 8.
- Pl-Ariste, boît., Av. Bille 6.
- Rachel, commis, Parc 29.
- Rosselet-Leuba, Fern., emboît., Charrière 13.
- Rosselet-Spätig, Arm., représent., T. Allem. 51.
- Rosset, Hri, guill., N. Droz 53.
- Rossi, Ls, peintre, Ronde 21a.
- Rossier, Julie, horlog., Indust. 18.
- Rossini, Elise, chauff., Pont 36.
- Rossinelli, Ant. Vve, s. profess., H. de Ville 72.
- Jean, menuis., Stand 8.
- Jos., serrur., N.-Droz 99.
- Rossinelli-Frey, Jos., café-brass., H. de Ville 72.
- Rossy, Ed., opér.-conc. Scala, Di-J. Richard 43.
- Rotbel, Maur., rem., Parc 20.
- Roth, Alb., empl. consomm., Pl. d'Armes 1bis.
- Alb., emb., Bassets 62a.
- Alexandre, coiff., L. Rob. 66.
- Alf., visiteur, Paix 111.
- André, man., Pont 17.
- Arn, café-brass., L. Rob. 30a.
- Emma, dem. mag., Doubs 143.
- Ferd., jardinier, Industrie 13.
- Fritz, facteur, Stav. Mollond. 6.
- Hri, méc., pl. d'Armes 1bis.
- Herm., chauff. auto, Fr.-C. 38.
- Jacob, emb., Paix 71.
- Jeanne, sertiss., Gren. 39E.
- Jeanne, taill., Doubs 143.
- Lse, obus, Fleurs 9.
- Lse, peint. cadr., Gren. 39e.
- Pierre, domest., Comm. 133.
- Rud., man., Stand 6.
- Roth-Merz, A., ress., Serre 101.
- Roth-Nicolet, J., guill., Gren. 39e.
- Roth-Villeneuve, P., rem., Dbs 143.
- Rothen, Alfr., taill., Granges 12.
- Anna, aig., Bois 4.
- Arn., boît., Eparg. 6.
- Chs, boît., Crêt 22.
- Emile, piv., N. Droz 148.
- Fritz, Vve, ébauch., Paix 87.
- Hri, cond.-typogr., Grenier 43.
- Ida, pol. boît., Progr. 9.
- Ida, empl., Paix 59.
- Jeanne, mén., Gren. 43.
- Jules, boît., Bois 4.
- Jules, boît., Gren. 43.

- Rothen, Louis, relieur, Doubs 97.
 — Lse, instit., Paix 59.
 — Marcel, rem., Progr. 9.
 — Marie, journ., Parc 28.
 — Marie, rep. linge, Granges 12.
 — Mathilde, dem. mag., Paix 59.
 — Nicolas, boît., Progr. 9.
 — Suz., Vve, mén., Paix 59.
 — Th., régl., T. Allem. 71.
 — Ul., peint-bât, Charr. 10.
 — Yvonne, commis, T. Allem. 71.
 Rothen-Perret, Léon, horl.-bijout.,
 Numa Droz 139.
 Rothenbuhler, Emma, Industr. 23.
 Rotherham & Sons, Ltd, négoc.
 horlog., Léop. Rob. 66.
 Rothlin, Fritz, taill., Charr. 3.
 Röthlisberger, Gottf. tailleur, 1er
 Mars 7.
 Rouèche, Marie, fin. b., Stand 14.
 Rougemont, Lse, mén., Balance 10a.
 — Jean, commis, Balance 10a.
 Rouillier, Chs, boît., T. All. 103.
 — Chs-Fred., grav. Succès 13.
 — C. & fils, grav. acier, Succ. 13.
 — Ggette, finiss. b., Succès 13.
 — Léon, grav. s. acier, T.-All. 87.
 — Marg., régl., Succès 13.
 — Tell, rem., Comm. 133.
 Rouiller-Gros., J., grav., Nord 168.
 Roulet, Alb., horl., Progr. 103.
 — Alb., émaill., Jura 4.
 — Alb., journal., Crêt 8.
 — Ali, représ., Parc 71.
 — Alice, commis, N. Droz 136.
 — Aug., émaill., Stand 10.
 — Aug., prof. éc. comm., Tour. 21.
 — Bertha, aviv., Progr. 103.
 — Cam., man., Fr. Courv. 36.
 — Cécile, nég. brod., Parc 71.
 — Chs, conc., Al M. Piag. 80.
 — Chs Vve, s. prof., D.-P. B. 21.
 Roulet, C., broderies, Serre 61.
 — Elise, Vve, s. prof., Progrès 3.
 — Emile, commis, Nord 161.
 — F., Vve, journal., Pont 34.
 — Henri, méc., Fr. Courv. 31a.
 — Jules, empl. pharm., Crêt 8.
 — Léon, concierge, N. Droz 46.
 — L., ellipses, Pl. d'Armes 1 bis.
 — Marie, empl., Comm. 141.
 — Paul, compt., Crêt 7.
 — Paul, ach. échapp., Nord 161.
 — Paul-Henri, achev., Sorb. 23.
 Roulet-Marchand, Fritz, f. d'horl.
 Parc 50.
 Rousseau, L.-B., peint. cadr.,
 Nord 113.
 Roux, Rod., charron, Parc 67.
 Rovarino, Jean, men., Progr. 103a.
 Rovazzani, C.-E., men., Indus. 25.
 Roy, M., échapp., T.-Allem. 85.
 Roy-Rossel, Edm., Vve, mén., T.
 Allem. 85.
 Rozat, Berthe, tailleuse, Crêt 12.
 — Mme Vve, Crêt 12.
 — Tell fils, grav., Doubs 97.
 Rozat-Douillot, fab. d'horl., Bal. 10.
 Rozat-Muller, F., Vve, Serre 17.
 Ruau, Chs, boît., P.-H. Matt. 17.
 Ruau-Jeanneret, C., tapiss., Dbs 13.
 Rubattel, Frédéric, m. grav., Numa
 Droz 155.
 Rubattel & Weyermann, S. A., grav.
 cisel.-joaill., Parc 103-105.
 Rubeli, Th., dir. d'usine, Parc 110

- Rubin, A., pos. cadr., L. Rob. 132.
 — Arn., méc. (atel.), L. Rob. 114.
 — Emma, cuisin., Charr. 25.
 — Marie, Mme, journ., Promen. 8.
 — Paul, boîtier, Charrière 64.
 Rubinelli, F., man., Repos 5.
 Rubli, Ludwig, évang., Env. 37.
 Ruch, Mathias, Vve, Grenier 6.
 Ruchat, M., commis, DI-J-R. 43.
 Ruchon, M., Vve, mén., L.-Rob. 140.
 Ruchon-Robert, impr.-lithogr., DI
 JeanRich. 41.
 Ruchonnet, El., Vve, ling., J.-D. 58.
 — Ele, boît., Doubs 139.
 — Féréol, boît., Doubs 139.
 Ruchti, Ern., fab. d'horl., Serre 34.
 — Frédéric, Vve, journal., Banneret 2.
 Rucklin, Adr., négoc., F. Courv. 1.
 — A., chemiserie, Balance 2.
 Rudin & fils, A., horl., Doubs 77.
 Rudolf, Arn., horl.-rhab., D. Jean
 Rich. 29.
 — Fritz, cadr. mét., Parc 46.
 — J., Vve, merc.-bonn., Balance 3.
 Rueff, Emile, représ., Parc 92.
 — Fern., nég., Serre 32.
 — frères, fab. d'horl., L. R. 58.
 — Gabriel, fab. d'horl., Parc 108.
 — Hri, md bétail, L. Rob. 74.
 — Léop., Vve, huiles, Parc 94.
 Ruetsch, Alice, rep. linge, Env. 24.
 — Bertha, instit., L.-Rob. 25a.
 — Jos., grav., Envers 24.
 — Jules, commis, Envers 24.
 — Jtte, empl., Promen. 13.
 Rufenacht, Alb., charp., Charr. 14.
 — Arm., émail., Fleurs 26.
 — A., fab. cad., Terreaux 33.
 — Chs, fab. d'horl., T. Allem. 89.
 — Gottf., chef gare, Ch. de fer 6.
 — Jules, café, Boucherie 5.
 — Louis, com. pétr., Ronde 25-27.
 — Louis, charron, Charr. 128a.
 Rufener, Alf., fab. d'horl., N.-D. 155.
 — Elise, Vve, mén., N. Droz 102.
 — E., licence ex-sciences, N.D. 63.
 — Gges, débit sel épïc., Collèg. 13.
 — Jean, ressorts., T. Allem. 101.
 — Jean Vve, mén., G. Dufour 6.
 Rufener-Hertig, Emile, empl.,
 H.-de-Ville 13.
 Rufener & Co, fab. d'horl., N.-D. 155.
 Rufer, Ls, café-brass., Balance 15.
 — Nicolas, Vve, mén., pl. Neuve 6.
 Rufer-Graziano, Jacq., compt.,
 Tête-de-Ran 76.
 — Mme, prof. lang., T.-de-R. 76.
 Rufer-Ulrich, E., café-brass., DI.
 Jeanrichard 23.
 Rufini, Nazar., comest., DI-J-R. 26.
 Ruggia, A., peint.-bât., Ronde 21a.
 Ruh, Jean, garde police, Parc 82.

- Ruhier, Alb., commis, Indust. 22.
 — Colette, empl., Industrie 26.
 — Elisa, doreuse, Indust. 22.
 — Lidi, empl., Industrie 26.
 — Oscar, boît., Charr. 23.
 Ruplin, Ed., rem., Serre 97.
 — Fanny, mén., Serre 97.
 Rupp, Arth., chef cuisin., Ravin 11.
 Rusconi, Célest., taill., Coll. 4.
 Ruspini-Mattioni, E., café, Parc 88.
 Russbach, E. taill., Prom. 11.
 — Jules, fab. d'horl., N.-Dr. 66bis.
 ménage rue Neuve 3.
 — Léonie, taill., Promen. 11.
 Rüsser, Alf., élect., Cr. Ross. 9.
 — Amanda, régl., Banneret 4.
 — Am., mén., Cr. Ross. 9.
 Ruthlisberger, Rod, nég., N. Droz 39.
 Rüttscho. Arth., ébauch., Progrès 3.
 — Em., boît., T. Allem. 89.
 — Laure Vve, mén., Progrès 3.
 — Paul, empl. ch. de fer, Progr. 1.
 Rutti, Ed., munit, H. de V. 42.
 — Em., horl. et conc. temp., N. Droz 113.
 — E., fils, commis, N. Droz 113.
 — Fritz, bûcher, H. de Ville 25.
 — Jean, emp. hôt., Cr. Féd. 2.
 — Laure, comm., N. Droz 113.
 — Lydia, instit., N. Droz 113.
 — Marie, ménag., Ronde 9.
 Rutti-Perret, E., emb., H.-de-V. 19.
 Rutti-Tourte, C., horl., H.-de-V. 57.
 Rutz, Ad., contr. munit, Nord 170.
 Rychiger, Hans, méc., 1er Mars 16.
 Ryf, Aug., décott., Sorbiers 21.
 Ryff, Ed., emp. C.F.F., Parc 94.
 Ryser, Chs, plant. d'échapp., Dan. JeanRich. 39.
 — Christ, empl. gare, Parc 68.
 — Fritz, secrets, N. Droz 33.
 — Hélène, mén., Versoix 9.
 Ryser, Jean, sertiss., N. Droz 41.
 — Ls, man., Marché 8.
 — Ruth, téléph., Tourelles 37.
 — Walther, méc., N. Droz 33.
 Ryser-Berger, E., tapiss., Paix 87.
 — Léa, régl., Paix 87.
 Ryser-Vuille, C., f. ress., N.-D. 178.
 Ryser & Cie, fab. de ressorts, r. Numa-Droz 178.
 Ryter, Chs, mécan.-ajust., Rep. 17.
 — Emile, émail. Tple-Allem. 95.
 — Eug., empl., Crêtêts 138.
 — Jac., Vve, mén. DI JeanRich. 30
 — Léon, empl. C. F. F., Daniel JeanRichard 30.
- ## S
- Sabaini, Htte, blanch., Indust. 19.
 Sacaldo, Jles, cordonn., J.-Dr. 58.
 Sænger, Chs, méc. J.-Droz 27.
 — Elise, mén., J.-Droz 27.
 — Marg., cout., Industr. 23.
 Saglio, Jos., m. cordonn., Parc 6.
 Sagne, Ach., tapiss., Loge 6.
 — André nég., 22 Cant. 40.
 — Bertrand, dégross., N. Dz 90.
 — Julia, pos. gl., Paix 39.
 — Louis, man., Fr. Courv. 29
 Sagne-Juillard L.-A., Veuve, C. Grieurin 41.
 — L.-A., horl.-bijout., L. Rob. 38.
 mén. C. Grieurin 41.
 Sahli, Adèle, spiraux, Paix 53.
 — Chs, peintre bât., Chap. 11.
 Sahli-Walter, G., compt., Parc 102.
 Sahli-Borle, Emile, ress., Nord 3.
 Sahli-Sandoz, François, s. profess., Paix 53.
 Sahli-Seiler, Edm., hôtel tempér., Parc 31.

- Saisselin, Marie, Vve, journal, Progr. 19.
 — Mme, Pl. d'Armes 4.
 Sala, Louis, man., N. Droz 15.
 — Franç., peint.-gyps., L.-R. 18b.
 — Jos., gygs., Coll. 20.
 Salle du Conseil général, Sre 23.
 Salle de culture physique, J.-D. 54.
 Salle de l'Évangélisation popul. Paix 15.
 Salle d'exposition, Léop.-Rob. 63.
 Salle du Tribunal, pl. H. de Ville 1.
 Salle des ventes, mag. meubles, Serre 9.
 Salomon, Alb., empl. mag., 1er Mars 5.
 — Blanche, mén., 1er Mars 5.
 — Jeanne, mercerie, 1er Mars 5.
 — Jules, md bétail, 1er mars 5.
 Salomons-Weyl & Co., horlog., Léop. Robert 16.
 Salon d'Art, L.-Robert 21a.
 Salvadé, H., men., Ph.-H. M. 23.
 Salvisberg, Fritz, m. ferblant., Jaq. Droz 9.
 — Herm., m. ferbl., N. Droz, 1, atelier au 3a.
 Salzmann, Alf., grav., Stand 10.
 — Chs, four. d'horl., Nord 87.
 — Elise, Vve, journal., Granges 9.
 — Fritz, commis, Progrès 57.
 — Fréd., s. prof., Nord 87.
 — Tell, man., Comb. Grieur. 29.
 Samuel, Mme, rent., Parc 110.
 Sandoz, Ad., brod., Jaq. Droz 22.
 — Agathe, dem. mag., Gren. 41h.
 — Alb., rem., Ph.-H. Matth. 29.
 — Alb., man., Industrie 30.
 — Alb., Bassets 66.
 — Alice, sertiss., Progr. 73.
 — Alice, mén., Serre 83.
 — Arth., méc., Progrès 99.
 — Aug., commiss., Serre 1.
 Sandoz, Aug., ling., Beau-Site 3.
 — Blanche, dem. mag., DI-J.-R. 19.
 — César-Léop., remont. Ravin 11
 — Chs, typogr. Progrès 16.
 — Charles-Ed., boît., Doubs 125.
 — Ed., boît., T. Allem. 93.
 — Ed., achev., av. Bille 8.
 — Edouard, court., Terreaux 14.
 — Elisa, mén., D.-P. Bourq. 1.
 — Ele, guilloch., Progr. 19.
 — Emma, poliss., Terreaux 4.
 — Elvine, mén., Progr. 73.
 — Fanny, débris, Bel-Air 24.
 — Fern. Edg., cond.-typographe, Progrès 89a.
 — Flor., s. prof., Progr. 73.
 — Fritz, dégross. Av.-Bille 10.
 — Fritz, encaiss., Jaq. Droz 22.
 — Fritz, pierr. et sert., Progr. 73.
 — Fritz-L., boît., Envers 18.
 — Fritz fils, sertiss., Progr. 73.
 — Gast., prof., Promen. 10.
 — Ges, mécan., Sorbiers 27.
 — Gges, horlog., Serre 2.
 — Ges, pend., Loge 6.
 — Ges, règl., Réform. 143.
 — Ges, ressorts, Serre 2.
 — Ges, commis, Progr. 131.
 — Ges-Hri, remont., Ravin 15.
 — Ges-Jules, mag. d'horlogerie-bijout., Léopold-Robert 50.
 — Gtte, coutur., Serre 83.
 — Ges-F., décorat., Charr. 6.
 — Hélène, dm. mag., L.-Rob. 58.
 — Hri, dégross., Charr. 10.
 — Hri, mécan., Parc 17.
 — Hri, émail., Industrie 36.
 — Herm., ébéniste, Grenier 41h.
 — Herm., pierr. Progrès 73.
 — Ida, pol. aciers, Progr. 131.
 — Ida, débris, Bel-Air 8.

ACHETEZ LES MEUBLES PROGRÈS

- Sandoz, J., ménag. Avocat-Bille 8.
 — Jeanne, coutur., Serre 83.
 — Jenny, débris, Serre 56.
 — Juliette, régl., B.-Site 3.
 — Laure, s. prof. Prom. 10.
 — Léon élect., T. Allem. 107 bis.
 — Léon, rem., Doubs 129.
 — Lina, Vve, poliss., Beau-Site 3.
 — Louis, Vve, mén., H.-de-V. 67.
 — Louis, rem., Progr. 3.
 — Louis, emb., Prog. 19.
 — Lse, s. profess., Industrie 1.
 — Lucien, repass. Alexis-Marie Piaget 69.
 — Marcel, boît., N. Droz 139.
 — Marg., sertiss., Jaq. Droz 22.
 — Marie, ménag., Bel-Air 8.
 — Marie, desserv. Terreaux 14.
 — Marie-P., Vve, mén., Progr. 89a.
 — Mme, horl., Coll. 20.
 — Pl, horlog., Industr. 16.
 — Pl, dégross. Ph.-Hri Matth. 11.
 — Paul, m. boulang., r. Neuve 5.
 — Pl-Eug., rem., Manège 19a.
 — Philipp., commiss. Ronde 15.
 — Rachel, ébauch., Progrès 19.
 — Sophie, tricoteuse, Serre 83.
 — Tell, emb., N. Droz 53.
 — Vict., émaill., Industrie 30.
 Sandoz-Boucherin, Adam, Fabr. horlog. D.-P.-Bourquin 1.
 Sandoz-Breitmeyer, Georg.-Jules, bijout. Couvent 3.
 Sandoz-Calame, Ed., boîtier, Bassets 62a.
 Sandoz-Gabus, Tell, remonteur, Grenier 41h.
 Sandoz-Jeanerret, Arm., remont., Doubs 135.
 — Numa, rem., A.-M. Piaget 31.
- Sandoz-Krahenbuhl, Lina, ménag., Serre 69.
 Sandoz-Mathez, Adamir, fils, rem., D.-P. Bourquin 1.
 Sandoz-Perrochet, Marie, épicerie Rue Neuve 3.
 Sandoz-Pictet, Léon, Vve, obus, Numa-Droz 139.
 Sandoz-Robert, Ulysse-H., Vve, Montbrillant 2.
 Sandoz-Vissaula, Cécile, Vve, Promenade 10.
 Sandoz fils & Co, fourn. d'horl., bur. L.-Rob. 104. mag. r. Neuve 2.
 Sanglard, F. Vve, mén., Parc 33.
 Sans, E.-José, café-brasserie, Barcelona, Serre 45.
 Santschi, Chs, épicer., mercer., Versoix 7.
 — Cl., dem. mag. Doubs 71.
 — Edm., chauff. C. F. F. Buis. 9.
 — Fanny, commis, Doubs 71.
 — Hél., commis, Bel-Air 12.
 — Jean, dégross., Industr. 1.
 — Jean, fermier, Charr. 123.
 — Jules, ressorts, N. Droz 98.
 — Louis, Vve, mén., Bel-Air 12.
 — Louis fils, mécan., Progr. 20.
 — Rod., agricult., Charr. 123.
 Santschi-Calame, Fan., Vve, mén., Doubs 71.
 Saporieti, Ant., empl., pl. d'Armes 2.
 Sarbach, Ern., rem., Aurore 9.
 Sargenti, Benj., conc., L.-Rob. 66.
 Sartori, Nicol., menuis., Serre 105.
 Sassi, Ls, taill. pierres, Terr. 27.
 Sattiva, Benoit, m. ferblant., Jaq. Droz 22.
 Saucy, Berthold, voyag., Numa Droz 77.
 — Emile, remont., Paix 55 bis.
 — Elisab., modes, Paix 55 bis.

- Saucy, Gast., compt., Nord 173.
 — Maur., rem., Nord 209.
 Saurer, Théod., échapp., Crêt 20.
 Sauser, Alb., rem., Al.-M.-P. 13.
 — Alice, profes., école profes., Alexis-Marie-Piaget 13.
 — Alf., empl. gare, N. Droz 154.
 — Amélie, finiss. b., Progr. 101a.
 — Arn. mécanicien, N.-Dz. 154.
 — Aug. empl. C. F. F. N. Droz 154.
 — Aug., serrur., Progrès 101a.
 — Chs, imprimeur, Parc 114.
 — Chs, ressorts, Doubs 161.
 — Chs, commis, Bulles 14.
 — Ele, man., Progr., 101a.
 — Emma, obus, C. Grieur. 35.
 — Emma, obus, H.-de-Ville 27.
 — Ernest, cordonnier, Puits 5.
 — Ern., Vve, mén., Parc 76.
 — frères, imprim., Parc 76.
 — Fritz, ébauches, A. M. Piag. 13.
 — Fritz, dégross., Bulles 14.
 — Jeanne, instit., Al.-M.-Piag. 13.
 — Jean, Vve, ménag., N. Droz 99.
 — Jules, commis, Nord 163.
 — Lina, régl., N. Droz 99.
 — Louise, rep. linge, Doubs 161.
 — Marcel, camionn., Prog. 101a.
 — Marie, Vve, journ., Bulles 14.
 — Marie-Lse, commis, N.-Dr. 154.
 — Math., instit., A.-M.-Piag. 13.
 — Mlles, s. prof., Parc 76.
 — Paul-A., emp. C.F.F., Parc 82.
 Sautebin, Adr., ach. 1er Mars 13.
 — Gast., mécan., Buissons 9.
 Sauterel, J., cartonn., S.-Mairet 10.
 Savary, Franç., plant. de la préfet., Léop. Rob. 34.
 — Léonie, rent., Pont 21.
 — Sel, Vve, s. prof., Jaq. Droz 6a.
 Savoie, Alb., café, Charrière 8.
 — Alf., remont., Fr. Courv. 17.
 — Arth., caviste, Bann. 4.
 Savoie, Arth., charcut. Fleurs 7.
 — Augusta, cout., T.-All. 59.
 — Ed., rem., Progr. 69.
 — Hri, négoc., Puits 1.
 — Hri, horl., Eparg., 10.
 — Hri, électr., Comm. 117.
 — Jules, charcut., Parc 67.
 — Math., pol. aciers, Bann. 4.
 — Olga, débris, Fr.-Courv. 17.
 — Paul, rem., T. Allem. 77.
 — René, tapiss., T. Allem. 77.
 — Walther, rem., Fleurs 6.
 Savoie-Robert, Cés., rem., Alexis-Marie Piaget 45.
 Scalabrino, M., horl., Fr. Courv. 26.
 Scalabrino-Grandjean, fab. d'hol., Léop. Robert 90.
 Scaremberg, Ls, boît., Bass. 62.
 Schaad, Gust., poliss., Prom. 6.
 — Hri, café-brass., Progr. 63.
 — Jules père, emboît., r. Tertre 5.
 Schaad-Hirschy, E., chef bur. poste, Nord 17.
 Schaad-Muller, E., commis, Est 14.
 Schaad & Jenny, fab. d'horlog., Tertre 5.
 Schächtelin, M., commis, Env. 18.
 Schädéli, Th.-L., horl., N. Droz 9.
 Schær, Arn., remont., Indus. 22.
 — Chs, fruits & lég., Pont 32.
 — M. empl. magasin, Prom. 16.
 — Sophie, régl. Industrie 22.
 — Th., vins, Pl. d'Armes 1.
 Schær-Nicora, J.-B., Pl. d'Armes 1.
 Schærer, Berth., aig., Progr. 7.
 — Em., mécan., Progr. 7.
 — Emma, Vve, mén., Progr. 7.
 — Jacob, méc., Serre 79.
 — J., atel. mécan., Parc 72.
 — Jacob, commis, Nord 151.
 — Lina, horlog., Progrès 7.
 — Rosa, s. profess., Progr. 7.
 Schæterlin, R., insp. ass., Sre 81.
 Schæpfer, Jean, mécan., Parc 90.
 Schaffener, Alc., maréch., N.-D. 103
 Schäffer, M.-A., s. prof., r. Neuve 3.

AU PROGRÈS, Tout l'Ameublement

- Schaffroth, Bert, horl., Progr. 16.
 — Chs, typogr., Progr. 16.
 — Ed., remont., Rocher 16.
 — Fritz, remont., Moulins 4.
- Schaix, Philom., s. prof., Nord 175.
- Schallenberg, César, Vve, poliss.
 b. or, J.-Droz 12.
- Schaller, Alb., couvr., Fleurs 11.
 — Alb., commis, Man. 16-18.
 — Alb., commis post., Ravin 3.
 — Hermann, serr., Fleurs 11.
 — Jos., horl., H.-de-Ville 13.
 — Jules, horl., Doubs 1.
 — René, commis post., Repos 7.
 — Raoul, horlog., Progr. 161.
 — Ros., Vve, ménag. Fleurs 11.
- Schaltenbrand, Louis, horlog.,
 Fr. Courv. 31.
 Vve F., Al.-M. Piaget 81.
- Schanz, Louis, Rue Neuve 16.
 — Pauline, rent., Neuve 16.
- Schapiro, L., horl., Serre 7bis.
- Scharpf, Chs, m. grav. Charr. 19a
 — Gottf., présid. synd. mont. de
 boîtes, Jaquet-Droz 37.
 — Isab. commiss., Grenier 39c.
- Schatzmann, Albert, man., H. de
 Ville 57.
- Schaub, Jacob, charp., N. Droz 3.
- Schaya-Sally, négoc., horlog.,
 Numa Droz 31.
- Schefer, Alf., mécan., Parc 98.
- Scheidegger, E., f. horl., Nord 159.
 — Ern., taill., Manège 22.
 — Fritz, secrets, Serre 103.
 — Fritz, m. grav., Nord 133.
 — Jeanne, empl., Gren. 6.
 — J., empl. gare, Crétets 145.
 — Ls, manœuv., Serre 97.
 — Marie, dem. mag., Serre 103.
 — Rod., mag., Numa-Droz 150.
 — Samuel, man., Fr. Courv. 92.
- Scheimbet, Adr., horl., N.-Dz 29.
 — A. & M., horl., A.-M.-P. 63.
 — Const., rem., N. Droz 135.
 — Const., f. d'horl., L. R. 42-44.
 — Max, organiste, L. Rob. 42-44.
- Schelling, Alf., mécan., Daniel
 JeanRichard 41.
 — Ant., remont., N. Droz 118.
 — Georg., rem., Serre 9.
 — Hri, horl.-term., Gren. 39d.
 — Hermine, pierr., N. Droz 118.
 — Léon, horlog., Puits 19.
 — Léon, horl., Combettes 2.
 — Ls, remont., Commerce 139.
 — Lydia, pierriste, N. Droz 118.
- Schenk, Bl., pol., b. or, Comm 141.
 — Berthe, journ., Tourelles 23.
 — Edouard, mécan. Grenier 39e.
 — Fritz fils, méc., Comm. 141.
 — Fritz, bûcher., Tourelles 23.
 — F., Mme, mén. Comm. 141.
 — Louis, appar., Commerce 141.
 — Marianne, nickel. Puits 1.
 — Paul, forest., Montag. 46a.
 — Régine, ébauch., Jardinets 1.
- Schepringue, Hri, emb., Paix 74.
- Scherler, Chs, lait., H.-Ville 7.
 — Ern., fromag., H.-Ville 7a.
 — Fritz, menus., Puits 5.
- Scherrer, Adolp., surv. serv. élect.
 C. F. F. Comm. 131,
- Schertenlieb, Alice, dem. mag.,
 Beau-Site 3.
 — Elise, ménag., Beau-Site 3.
 — Flora, dem. mag., Beau-Site 3.
 — Fritz, magas., Jaq. Droz 27.
- Scherz, Alb., remont., Winkelr. 85.
 — Chs, achev., N. Droz 51.
- Scheuch, Marc, mag., N. Dr. 115.
 — Marie, creus. cad., C. Grieur. 33.
- Scheurer, Ern., bouch., p. Centre 5
 — Fritz, fab. secrets, Progr. 17.
 — Fritz, conc., N. Droz 156.

- Schick, F., p. pain, T. Allem. 101.
- Schiélé, Aug., grav. est., Doubs 131, (mén.) Comb. Grieur. 35.
- Schieler, A., violon, pl. d'Armes 1.
- Schiess, Hri, marg., P.-H.-M. 29.
- Schiffmann, C., man., Nord 50.
- Léa, ménag., Nord 50.
- Léon, peint., Granges 14.
- Lucie, ouvr. fab., Nord 50.
- René, commis, Granges 41.
- Rod., méc., r. du Locle 20.
- Viol., taill., Grenier 41.
- Schikler, Alix, munit., N. Droz 96.
- Jos., épïc., Numa Droz 96.
- Schikmann, David, Promén. 34.
- Schild, Otto, fab. d'horl., Dbs 89.
- Schild-Favre, Pre, rapp. sec. Doubs 7.
- Schild & Co, fab. d'horl. Parc 137
- Schilling, Alb, horl., Indust. 23.
- Ls, Vve, mén., Industrie 23.
- Raoul, rem., 12 Sept. 8.
- Will., horl., Industrie 23.
- Schilt, Numa, régleur, Doubs 139.
- Schindler, Chs, employé C. F. F., Jacob-Brandt 124.
- Louisa, pol. b., Progrès 73-73a
- M., repass. linge, J.-Bdt. 124.
- Schindler-Hartmann, Ern., boît., Nord 41.
- Schirerd, Bert., conc., Manège 19.
- Schirmer, Hri, agric., Arbres 37.
- Will., ferm., Arbres 37.
- Schlæppi, Chs, commis, Parc 9bis.
- Emile, camion., J.-Bdt 131.
- Elise, mén., Paix 97.
- Hélène, sertiss., Paix 97.
- Pierre, s. prof., Paix 97.
- Pierre, caviste, Paix 97.
- Schlagetter, Otto, fab. d'horlog., Numa Droz 43.
- Schlapbach, Alf., grav., Alexis-M.-Piaget 47.
- Schlee frères, grav. poinç., Rep. 5.
- Herm., grav., Repos 5.
- Lyli, cantat., Repos 5.
- Marg., mén., Repos 5.
- Wilh., grav., Repos 5.
- Schlenker, E., commis, St. Moll. 6.
- Ern., décoll., Paix 107.
- Schlesinger, Benj., fab. d'horlog., Marché 2.
- Hri, commis, Marché 2.
- Schlotterbeck, Alf., forg., Flrs 20.
- Chs, empl. comm., F. Courv. 25a.
- Schlucht, Alb., domest., F.-C. 58a.
- Schlunegger, Chs, instit., Doubs 5.
- Louis, concierge, Serre 23.
- L., mécan., Crêt 20.
- Paul, boît., Serre 23.
- Schlup, C.-A., secrets, Prom. 12a.
- Schlupp, Ele, horl., H. de Ville 8.
- Eug., m. coiff. Gren. 10.
- Rosa, régl., Charrière 37.
- Schmalz, René, comm., Nord 167.
- Schmedel, C., Vve, s. profess., Numa Droz 45.
- Schmelz, Otto, dent., r. Neuve 11.
- Schmid, Alf., chauff., Comm. 141.
- Hri, remont., Pestal. 2.
- Léon, Vve, rent., Progrès 145.
- Madel., coutur., Industr. 10.
- Vve de Chs-Léon & Cie (S. A.), fab. d'horl. Al.-M. Piaget 71.
- Schmid & Cie, C.-L. Vve, S. A., fabr. d'horl., Nord 70.
- Schmidiger, J., bouch., Balance 12.
- Schmidiger-Boss, Ed., laiterie Marché 2.
- Schmidiger-Glanzmann, Vve, Fritz, s. profess., Balance 12.

- Schmidlin, Aug., horl. Doubs 35.
 — Aug., camionn., Serre 130.
 — Numa, rep. rem. Serre 98.
 — Rose, obus, Grenier 23.
- Schmidt, Chs, grav., Fleurs 3.
 — Ewald, horl., Cr. Fédér. 2.
 — Elisa, fin. b. or, F.-Courv. 20.
 — Emma, rent., Progrès 13.
 — Emma, pol. b. or, Parc 3.
 — Ges, fabr. horlog., D.-P.-B. 19.
 — Henri, relieur, Doubs 11.
 — Hri-virg., direct. ass. mob., Serre 20, (mén.) Comm. 129.
 — Jules, relieur, Bois 2.
 — Nic., Vve, journ., Parc 3.
 — Pl, f. secrets, Serre 93a.
 — Pl, fab. secrets, (mén.) Crêt 18.
- Schmitt-Muller, Jules, typ., Paix 9.
 — Mme, modes, Paix 9.
 — Chs, fils, grav., Buiss., 1.
 — Ele, ag. publicit., Buiss. 1.
 — Jeanne, mén., Buissons 1.
 — Marcelle, commis, Buiss. 1.
- Schmitt-Warmbrodt, Chs, fab. aig., Buissons 1.
- Schmocker, A., maçon, Env. 26.
 — Edouard, maç., J.-Droz 6a.
- Schmoll, Alb., sert., Parc 70.
 — Const., taill., Parc 70.
- Schmutz, Arn., émaill., F.-C. 62a.
 — Cécile, commis, Terr. 27.
 — Joseph, portef., T.-All. 107bis.
- Schmuziger, Math., institutrice, D.-P. Bourquin 11.
 — Ros., mén., D.-P. Bourq. 11.
- Schneckenburger, G., obus, 1er M. 4
- Schneeberger, Ad., tapissier, Numa-Droz 129.
 — Arnold, assort., Chasseral 92.
 — Ed., typographe, Puits 82.
- Schneeberger, H., pens., Ronde 20.
 — Léon, munit., Chapelle 17.
- Schnegg, Arth., cord., B.-Site 9-11
 — Bertha, régl., Indust. 8.
 — Ern., étamp., Beau-Site 9-11.
 — Ges.-Alf., fact. télégr., Côte 2.
 — Sel, Vve, conc., Beau-Site 9-11.
- Schneider, Alb., empl. C. F. F., Léop. Robert 140.
 — Alb., magas. fournitures d'horlog., F. Courvois. 3.
 — Alf., gér. et repr., F. Courv. 20.
 — André, commis, Parc 27.
 — And., drog., F. Courv. 20.
 — Anna, coutur. Charrière 30.
 — Arm., manœuvre, Parc 72.
 — Bl., ménag., Parc 27.
 — Chs, prof. organ., T.-All. 63
 — Ed., nikel., Jaq.-Droz 16.
 — E., courtier, Léop. Robert 25, (mén.) DI-J. Richard 37.
 — EleVve, bouch. chev., Coll. 25-25a
 — Emma, pension, Parc 62.
 — F. dégross., Rocher 16.
 — F.-E., boucher, Puits 3.
 — Gges, commis, Parc 27.
 — Gottl., empl. C. F. F., N.-D. 165.
 — Hélène, cadrans, Progr. 41.
 — Jâmes, fab. d'horlog., bureau Numa Droz 29, mén. 31.
 — Jeanne, régl., Parc 27.
 — Jules, nickel., Gren. 22, (mén.) Parc 27.
 — Jles, mécan., Parc 78.
 — Jules, drog., F. Courv. 20.
 — Jules, élect., D. J.-Rich. 30.

- Schneider, J, étamp., Charr. 30.
 — Louise, commis, N. Droz 33.
 — Lse, Vve, ébauch., Succès 15.
 — Marcel, régl., Parc 27.
 — Marg., régl., Parc 27.
 — Rosa, laiterie, Parc 1.
 — Sophie, cuis., J.-Droz 39.
- Schneider-Clerc, usine mécanique,
 atel. galvanopl., Doubs 19.
- Schneider-Nicolet, Cécile, peintre
 cadrans, Chapelle 4.
- Schneider-Robert, F., régleur,
 T. Allemand 63.
- Schneider-Salfisberg, F., mécan.,
 Rocher 21.
- Schneider & Heus, électr., atel.,
 D. JeanRichard 13.
- Schneiter, Ls, charron, Collège 37.
- Schnorf, Pl, bouch., H.-de-V. 41.
- Schnyder, Otto, ress., F.-Cou. 41.
- Schönholzer, Otto, typographe,
 Doubs 27.
- Schœni, Berthe, Vve, régl. Parc 84.
- Schoenmann, Al., rem., Comm. 131.
- Schœpf, Amélie, modes, L. Rob. 51.
 — Ls-Chs, rem., 1er Mars 14.
 — Marie, s. prof., Paix 1.
- Schœpf-Bonjour, Anna, Vve, s. pr.,
 Paix 1.
- Schœpf-Courvoisier, J., Vve,
 1er Mars 14.
- Schœpf-Dormann, J.-Edm., négoc.
 horl., Paix 1.
- Schœpf-Monnier, Ed., rel.-gain.,
 Pl. Neuve 4.
- Schœpf-Pauli, Vve O., sertiss.,
 Jaquet-Droz 9.
- Schopfer, Ros., Vve, finiss. boît.,
 Collège 23.
- Schœpp, W., empl., Nord 171.
- Scholl, Jacob, man., Coll. 16.
- Schönbachler, S. méc. dent.,
 Parc 64.
- Schönholzer, Ph., médec.-chirurg.,
 Parc 27.
- Schönholzer-Schilt, J. Vve, Parc 17.
- Schoop, A., comm. poste, Serre 20.
 — Hri, com. post., Serre 20.
- Schorer, Louis, commis, Loge 5.
 — Marie, taill., Loge 5.
 — Marthe, dem. mag., Loge 5.
 — Rod., ress., Loge 5.
- Schorn, Reinhold, T. Allem. 87.
- Schorpp, Arthur, joaill., A.-M.
 Piaget 21.
 — Herm., commis, N. Droz 93.
 — Rob., technic., Fleurs 30.
- Schorrer, Fritz, contr. C.F.F.,
 Parc 100.
- Schöttli, Hri, taill., H.-de-V. 15.
 — L., ling., Hôtel-de-V. 15.
- Schöttlin, Clém., ress., F. Courv. 2.
 — Th., md taill., F. Courvois. 2.
- Schouwey, Vict., rem., Indust. 36.
- Schrag., Emile, dor., Indust. 21.
- Schranz, Léon, dégr., Gren. 45.
- Schreiber, Wilh., cartonn., Sorb. 23.
- Schreiberger, S., finiss., J.-Dr. 12.
- Schreier, Em., boît., Sorb. 17.
 — Marie, ébauch., Sorb. 17.
- Schreiner Osc., confis., L. Rob. 56.
- Schreyer, Emile, manœuvre,
 Jaq. Droz 35.
- Schulé, Ed., photograv., Paix 81.
 — N., rem., T. Allem. 103.

FAITES VOS ACHATS AU PROGRÈS

- Schultz, Vict, m. coiff., Balance 12.
 Schumacher, Ges, rem., Balanc. 3.
 Schumann, M., man., Ronde 6.
 Schupbach, Arth., boît., Nord 43.
 — Cécile, less., Hôt.-de-V. 38.
 — Ern., boît., Ph.-H. Matth. 31.
 — Esther, aig., Industr. 23.
 — Gast., boît., Nord 43.
 — Gust., boît., Charrière 28.
 — G., Vve, journ., Pont 21.
 — Hri-Jean, man., Hôt.-de-V. 38.
 — René, bijout., Industrie 23.
 Schupfer, Arn., horl., Prog. 57.
 Schüpfer-Jaccard, Ls-A., f. d'horl.,
 Progrès 57.
 Schupfer-Kunz, Pierre, Vve,
 Numa Droz 25.
 Schürch, Anna, Vve, denr. alim.,
 Ronde 15.
 — Rosa, mén., Ronde 15.
 Schürter, Chs, peint., Indust. 10.
 — Gaston, men., Indus. 10.
 — Lse, coutur., Indust. 10.
 Schüttel, B., visit., Tourelles 21.
 Schutz, Ern., mécan., N. Droz 90.
 Schütz-Matthey, Edm, comm. cuir
 et bracel., Parc 66, (mén.) Léop.
 Robert 61.
 — & Co., f. cart. gain., Serre 16.
 Schutz-Schmidt, E., empl., Nord 69.
 Schutze, Herm., gain., Parc 79.
 Schwab, Alb., grav., Collège 22.
 — Alb., empl. C. F. F., Numa
 Droz 98.
 — Alf., commis, Parc 12.
 — Alf., fab. ressorts, Serre 61.
 — Anna, coutur., L. Rob. 32a.
 — Edm., ébén., Collège 22.
 — Ges, facteur, Grenier 39a.
 — Gérald, ciseleur, L.-Rob. 32a.
 — Gottf., conc., Granges 4.
 — Gottl., fact., Chap. 23.
 Schwab, Jules, méc., Succès 15a.,
 — Marianne, Vve, mé., Sorb. 17.
 — Marie, s. prof., Stand 12.
 — Marie, téléph., Sorbiers 17.
 — Rob., voyag. Sorbiers 17.
 Schwarzel, Ls, dom., H.-de-V. 21a
 Schwahn, Fritz, boul.-pât., Bal. 10a.
 Schwald, Mme, mén., Crêt 22.
 Schwammberger, J., ing., Crêtêts 85
 Schwaar, E., comm. post., Dbs 75.
 Schwar, Em., café, Indus. 11.
 — N., plant. échapp., J.-Droz 54.
 — Numa, pivot., J.-Droz 54.
 Schwarz, Ern., rem., Crêtêts 151.
 — Gast., remon., L.-Robert 58.
 — Hri, horl., Paix 85.
 — Herber, compt., Paix 85.
 — Léont., coutur., Léop. Rob. 58.
 — Paul, fab. d'horl., Paix 85.
 — Pl, commis, Progrès 39.
 Schweighofer, Arm., méc., Dbs 32.
 Schweingruber, E., bij., L. Rob. 59.
 Schweizer, E., empl., 22 Cant. 39.
 — Emma, pian., 1er Mars 4.
 — Eug., voyag., J.-Droz 13.
 — E., boucher, Léop. Rob. 56a.
 — Jacob, repr., A.-M. Piaget 19.
 — John, m. taill., Progr. 99.
 — Marg., régl., Progr. 99.
 Schweizer-Breguet, Jacob Vve,
 bouch., Gren. 2.
 Schweizer-Buffat, B., chef district,
 Ch. de Fer 5.
 Schweizer & Schœpf, m. rel.-gain.,
 Parc 29.
 Schwenter, R., voyag., Serre 83.
 Schwertzel, Gottl., concass., Bou-
 cherie 18 et 20.
 — Jean, fils, voit., Bouch. 18-20.
 Schwitzguebel, Henri, emboît.,
 Numa Droz 122.
 — Marie, pol. b., Numa Dz 122.
 Schwob, Adrien, fab. d'horl.,
 ménage, Progrès 139.
 — Anatole, fab. d'horl., Doubs 167.
 — Arth., Vve, Léop. Rob. 76.

- Schwob, Arn., fab. d'horlogerie, .
Progrès 145.
- Eel, fab. d'horl., Jaquet-Dz 45.
- Gges, commis, Temp. All. 115.
- Lucien, peint. artiste, Gren. 27.
- Moïse, fab. d'horl., T. All. 115.
- Raph., fab. d'horl., T.-All. 119.
- René, f. d'horl., L. Rob. 62.
- Robert, Léop. Robert 13.
- Salom., fab. d'horl., L.-Rob. 73
- fils, fab. d'horl., J.-Droz 45.
- frères & Co, S. A., fab d'horl.,
Numa Droz 156.
- & Cie, S. A. f. d'horl., N. D. 158.
- Scierie nouvelle, bur. L.-Rob. 155.
- Séchehayé, Arthur, m. grav. et
pol. cuv., Numa Droz 56.
- Léon, Vve, nég. vins, bureau
Rue Neuve 5.
- Secrétan, Alf., méd., Parc 31 bis.
- Seefeld, Pl, fab. d'horl., Com. 9.
- Segessmann, Ele, cantonnier,
Progrès 4a.
- Jules, man., Charrière 27.
- Ségal, Jacq, conf., tissus, meubl.,
L.-Robert 36.
- Séguin, Marthe, emp., A.-M. P. 9.
- Sehr, Hél., ménag., Progr. 3.
- Seiler, Hri, commis, A.-M.-P. 28.
- Seitz, Pl, ferbl., Hôt.-Ville 31.
- Seiter, Aug., rem., J.-Droz 27.
- Selz, Emma, ébauch., Signal 6.
- Sémon, Arth., emb., J.-Brandt 8.
- Sémon, Charl., taill., Doubs 121.
- John. ébén., J.-Brandt 8.
- Léa, institut., Doubs 121.
- Louise, mén., Doubs 121.
- Senaud, Agnès, instit., Doubs 33.
- Senaud-Robert, Jules, découpe.,
Doubs 33.
- Sengstag, Arm., commis, Jard. 21.
- Bertha, Vve, mén., Chapelle 5.
- Chs-Aug., conc., L. Rob. 63.
- Chs, doreur, Paix 45.
- Emile, maga., Chap. 11.
- Jules, méc., Est 16.
- Léon, remont., Pont 8.
- Math., régl., L. Robert 63.
- And.-Alb., boit., N. Droz 58.
- Senn, Chs, méc., N. Droz 118.
- Senn-Bourquin, Pline Vve, mén.,
Gibraltar 5.
- Sennhauser, Hri, empl., C. F. F.,
Parc 94.
- « Sentinelle » (bur. de la), Parc 103.
- Service des bâtiments, Marché 18.
- Services élect., mag. et outill.,
Collège 32.
- Services industriels, Collège 30.
- mag. lustrerie, L.-Rob. 58.
- Service de la voierie, Marché 18.
- Sester, Anna, commis, N. Droz 150.
- Arnold, rem., Chap. 13.
- Emile, rem., Sorbiers 13.
- Hélène, horl., Sorbiers 13.
- Léop., rem., Grenier 41h.
- Marcel, commis, Gren. 41h.
- Seylaz-Widmer, Paul, empl.,
Léopold Robert 76.
- Sidler, Alb., commis, D.-P.-B. 5.
- Siebermann, Arn., empl. C. F. F.,
DI-J. Richard 41.
- Sieber, Bert., peint. cad., N.-Dz 109
- Christ, menuis., Serre 95.
- Henri, méc., Bel-Air 8.
- Jonas, ressorts, N. Droz 109.
- Léon, ress., N. Droz 109.

- Sieber, Tell, remont., Doubs 153.
 — Will., empl. ch. de fer, J.-Dr. 58.
 Siegenthaler, A., dégross., Ind. 21.
 — Ang., creuseuse, Fleurs 9.
 — Arthur, émaill., Fleurs 9.
 — Fritz, emb., Bulles 8.
 — Gottf., grav., Tourelles 21.
 — Léon cis. dess., Tour. 21.
 — Gottl., fab. cad., Terreaux 23.
 Siegfried, A., commis, r. Neuve 8.
 — Chs, boît., Doubs 7.
 — Gast, chauff., Chapelle 12.
 Siegrist, Hri, commis, Gren. 41e.
 — Marie, volont., Tourelles 21.
 — Paul, prof. Ec. d'horlog.,
 Tête-de-Rân 33.
 Siegrist-Von Känel, C., Vve, mén.,
 Serre 25.
 Sigrist, Hri, journ., Bulles 6.
 — Jean, m. sellier, F. Courv. 21.
 Silbermann, Kill., fab. exp. horl.,
 Pl. Neuve 6.
 Silva, Ed., serr., N. Droz 18a.
 Simmen, Anna, empl., Gren. 20.
 Simmler, Bertha, aig., N. Dz 39.
 — Otto, m. poël., Numa Droz 18.
 Simon, Adrien, voitur., Pont 2.
 — Alf., emb., Doubs 13.
 — Fanny, sert., Progr. 63.
 — Fanny, poliss. cuv., Rocher 12.
 — John, grav., F. Courv. 31a.
 — John, rem., Doubs 115.
 — Jos., secr., T. Allem. 13.
 — Jules, pierr., Rocher 12.
 Simon-Reymond, Jles-A., horlog.,
 Numa Droz 171.
 Simonney, Juliette, Vve, gouvern.,
 Serre 33.
 Sincera Watch Co., fab. d'horlog.,
 Crétêts 69.
 Singeli, Fritz, ress., L. Rob. 41.
 Singer, Ant., creus., Doubs 63.
 — Bert, décalq., T.-All. 35.
 — Jean, fb. cadr. mét., N.-D. 14a.
 — Jean, fb. cadr. mét., T.-Al. 35.
 Sipos, Jean, tapiss., Chapelle 5.
 Sire, Hélène, horl., Comm. 137.
 Smith, Premier, Typewriter Co,
 mach. écrire, Serre 41.
 Sobel, Azr., horlog., Parc 23.
 Sté suisse des ress. d'horl. S. A.,
 Rocher 2.
 Sociale (La), fab. b. o., J.-Dz 9a.
 Société d'apprêtage d'or, S. A.,
 Loge 5a.
 Sté Cinéma-théâtre central, Ser. 33
 Soc. anon. des Grands Moulins,
 Léopold Robert 145.
 Sté anon., Vve Ch.-Léon Schmidt
 & Co, fab. d'horl., Nord 70-72.
 Sté d'escrime, Léop. Robert 66.
 Société Kaiser, commerce cafés,
 Balance 10.
 Société de consommation,
 bur. Envers 28.
 — Fritz Courvoisier 20.
 — Marché 3.
 — Léop.-Robert 114.
 — Parc 54 et 54a (chaussures).
 — Numa Droz 111.
 — Numa Droz 45.
 — Nord 17.
 — Doubs 137.
 — Industrie 1.
 — Jaquet-Droz 27.
 — Jardinets 1.
 Société des fab. de spir. réunies,
 Serre 15.
 S. A. des Etabl. Jules Perrenoud
 & Co., mag. et bur., Serre 65.
 Société suisse p. l'assur. du mobi-
 lier, Serre 20.
 Société suisse de décol., L.-R. 73a.
 Sté suisse des fab. de boît. de
 montres or, J.-Droz 37.
 Sté suisse du commerce de pétr.
 Léop.-Rob. 115a.
 Sté romande de l'épicerie, L.-R. 18b

- Sté suisse des fonct. post.,
Léop.-Rob. 63.
- Société suisse des commerçants,
DI JeanRichard 43.
- Soc. anonyme de la fab. d'horl.
Girard-Perregaux & Cie, Till. 2.
- Société générale d'affich., L.-R. 88
- Sté de tempérance Croix bleue,
Progr. 48.
- Soder-Jacot, Aug., nég. chauss.,
Place Neuve 2.
- Soguel, Alb., conc., Parc 110.
— Emile, empl. banq., Pont 36.
— frères, m. grav., pl. Neuve 2.
— Gust., grav., Pl. Neuve 2.
— J., Vve, s. prof., pl. Neuve 2.
— Louise, journ., Charr. 27.
— Jeanne, commis, pl. Neuve 2.
- Soguel-Marillier, Vve, J., Montbr. 7.
- Sohl-Carnal, Wilh., taill., Parc 84.
- Solari, Jos., m. peint., Puits 18.
- Solca, Jacq., maç., Charr. 21a.
— Léon, maç., Charr. 21a.
- Sollberger, Alb., ress., Ronde 43.
— Fritz, horl., Progr. 103.
- Solberger, Ern., méc., Doubs 147.
— Esther, horlog., J. Droz 50.
— Lse, Vve, journ., r. de France 2.
- Soler, Fçois, rem., Paix 53bis.
- Soltermann, E., bouch., H.-d.-V. 4.
- Sommer, Alice, mén., Pont 21.
— Aug., emp. post., Pont 21.
— Aug., Vve, mén., N. Droz 150.
— Chs, commis, N. Droz 152.
— Emile, man., 1er Mars 6.
— Fritz, man., Collège 52.
— Herm., man., Industrie 15.
— Jacob, caiss. emb., N. Dz 131.
— Lina Vve, ferm., J. Am.-Dz 7.
— Lsa, dem. mag., N. Droz 150.
— Lse, coiff., DI-J. Richard 25.
— Walth., commis, DI-J. Rich. 25.
- Soncini, L., ouv. fab., G. Duf. 8.
- Sonderegger & Co., mag. brod.,
Grenier 6.
- Sonym, artiste lyriq., L.-Rob. 61.
- Sooder, Céc., s. profess., Bann. 4.
- Sorgen, Ls, horl., Progr. 129.
— Will., commis post., Buis. 9.
- Sottaz, Jules, gard. pol., Prog. 103.
- Sovereign Watch Factory S. A.,
Parc 69.
- Spätig, Alb., horl., N. Droz 133.
— Aline, pol. b. or, Parc 46.
— Chs, man., H. de Ville 27.
— Ed., lieut. police, Jaq.-Dz 45.
— Emile, boît., J.-Droz 60.
— Fritz, boît., Parc 46.
— Louise, régl., J.-Droz 60.
- Spätig & Cie, fab. b. o., N. Dz 149.
- Spahn, A., rem., N. Droz 82.
— Léon, mécan., Paix 5.
- Spahr, Chs, pol. fin., Env. 30.
— Ed., pol. et fin., Env. 30.
— Germ., sertiss., T.-de-Ran 76.
— Hél., taill., r. Neuve 2.
— Léon, f. aig., Parc 13, (mén.)
Soph. Mairet 3.
— Paul, commis, D.-P. Bourq. 9.
- Spahr-Chappuis, Alb., pend., r.
Neuve 2.
- Sparenberg, H. Vve, ménag.,
C. Grieurin 37.
- Spalth, Ls, méc., Nord 155.
- Spengler, C., garç. mag., Crêt 22.
- Spichiger, Aug., guill., Parc 7.
— Rob., négoc., J.-Brandt 2.
- Spichiger-Stuky, Chs, graveur,
Rocher 20.
- Spichiger et Hoffmann, décorateurs,
Daniel-Jeanr. 13.
- Spichiger & Co., Halle aux tapis,
vêtem. s. mes., L.-Robert 38.
- Spiller, Amanda, ling., Puits 23.
— Salomon, boul., Versoix 3.

ACHETEZ LES MEUBLES PROGRÈS

- Spillmann, Arn., boul., Charr. 13.
 — Chs, institut., Tuilerie 30.
 — C.-R. fabr. boîtes or, (mén.)
 Nord 51.
 — Hri, prép. pours., Fr.-Cour. 11.
 — Léa, poliss. b. or, Jaq.-Dr. 37.
 Spillmann & Cie, fabr. boîtes or,
 Nord 49.
 Spinner, Ami, grav., Jardinets 9.
 Spira, Nathan, ministre, Parc 112.
 Spitzli, Bertha, empl., Fleurs 11.
 Spitznagel, Chs, m. coiff., Serr. 47.
 Spreuer, L. Vve, épïc., Dbs 129.
 Sprunger, Louise, Vve, journ.,
 Hôtel-de-Ville 71.
 Sprüngli, Ele, commis, Arbres 35.
 Stabilis, S. A. f. d'horl., Comm 11.
 Stadelmann, M., empl., Stav.-Moll. 6.
 Stadlin, Ed, imprim., L.-Rob. 34.
 Stæger, Pierre, man., Prog. 89a.
 — R. chauff. calor., Serre 130.
 Stæhli, Pl, gérant, Chapelle 23.
 Stachli, Paul, rem., 1er Mars 9.
 Stæhlin, Arn., proc. banq.,
 Montbrillant 7.
 — Conrad, obus, Pont 21.
 Stæmpfli, Aug., m. boul.-pâtiss.,
 Parc 70.
 Stæger, Ed., remp. post. N. Dz 98.
 Stahel, Jean, ébauch., Nord 165.
 — Willy, élect., Puits 27.
 Stahl, Alfr., sertiss., Doubs 125.
 Stalder, Gottf., horl., Progr. 101.
 — Lucie, mén., Progrès 101.
 — Step., man., Manège 21a.
 Stammelbach, Ed., fab. pierres,
 Doubs 53.
 Stammelbach & Co., comm. pierr.,
 (bur.) Combe Grieurin 41.
 Stambach, Pl, guill., T.-Allem. 1.
 Stampbach, E., repass., Eparg. 20.
 Standard & Co, Reymond & Jean-
 neret, L.-Rob. 66, Parc 150.
 Stark, Alb., rep. de la maison, les
 gendres de A. Moynet, de Paris,
 r. du Puits 1.
 Staudenmann, Alb., voit., Paix 75.
 — Alb., voitur., N. Droz 205.
 — Ali, voiturier, Numa Droz 205.
 — Bertha, mén., N. Droz 205.
 — Christ., dom., Numa Droz 64.
 — Jean, magas., Numa Dz 205.
 — Ls, voitur., Numa Droz 205.
 — Marie, aide, N. Droz 205.
 — Paul, voitur., Numa Droz 205.
 Staudmann, Ele, man., Jardinets 1.
 Stauffer, Abrah., méc., Doubs 61.
 — Alb., bouch., Serre 31a.
 — Alb., comm. vélos, Ch. de f. 5.
 — Alex, man., Ph.-H.-Matth. 21.
 — Alfr., domest., L.-Rob. 100.
 — Alfr., conc., Bois-Gentil 9.
 — Ang., ménag., T.-Allem. 59.
 — Ang., régl., A.-M. Piag. 73a.
 — Bertha Vve, s. prof., Dbs 61.
 — Berthe, ling., Doubs 61.
 — Chs, guill., 1er Mars 14.
 — Clara, Vve, mén., Serre 11.
 — Ed., man., Bel-Air 8.
 — Ed., prof., Succès 15a.
 — Edm., photog., Bellevue 19.
 — Emile, garç. mag., Côte 9.
 — Fritz, pharm., Rue Neuve 9.
 — Herm., empl. Abatt., J. Bdt 129.
 — Ida, taill., Bellevue 19.

- Stauffer, J., empl. tram, Fleurs 3.
 — Jean-G., md vins, Fr.-C. 38a.
 — Jean, m. grav., Bellevue 19.
 — Just., directeur travaux pub., Balance 10a.
 — Léa, cout., A.-M. Piag. 73a.
 — Léa, taill., T.-Allem. 59.
 — Louis, man., Fr.-Courv. 24.
 — Lucie, tricott. mach., Parc 7.
 — Marc, nég. vins, Rocher 12.
 — Oscar, méc., Gén. Duf. 8.
 — Pierre, charcut., F. Courv. 6.
 — Soph., Vve, mén., Gén. Duf. 8.
 — Will., institut., Doubs 161.
- Stauffer-Rucklin, Fritz, pharmac., Balance 2.
- Stauffer-Son & Co, fab. d'horlog., Léop.-Rob. 46.
- Stauss, Alb., commis, Loge 6.
 — Chs, grav., Loge 6.
 — Louis, fonct. comm., Prom. 19.
 — Marg., dem. mag., Loge 6.
 — Raoul, commis, Loge 6.
- Stebler, Bl., ébauch., Doubs 143.
 — Chs, fact., J. Droz 11.
 — Edith., ébauc., Doubs 143.
 — Ed., grav., Doubs 143.
 — E.-M.-L., s. prof., Paix 27.
 — Jean, cond. C.F.F., Comm. 141.
 — Julien, décor., J.-Droz 12.
 — Louisa, prés. Établiss. j. filles, Paix 27.
- Stecchezzini, Raph., cordonn., H. de Ville 19.
- Steffen, Alf., man., Ronde 41.
 — Ele, cantonn., Serre 61.
 — Gottf., commis, Loge 7.
 — Gottf., fact. post., D.-P. Bn 1.
 — Jean, caviste, Promenade 4.
 — Marie, repass., Balance 4.
- Stegmann, A., décoll., Comm. 135.
 — Arthur, grav., Parc 92.
 — Ls, mécanic., Buissons 11.
 — Ls, compt., Parc 81.
 — Math., mén., A.-M. P. 67.
- Stegmann, Vve, s. prof., Jard. 19.
- Stegmuller, R., damasq., J.-Dz 60.
- Stehlé, Berthe, p. cadr., Dbs 131.
 — Gges, m. gain-rel., N.-Dz 75.
 — Jules, commis, Nord 171.
 — Laure Vve, fripière, Puits 27.
- Stehlé-Vuille, Henri, gainier, Doubs 131.
- Stehlin, Alb., mécan., Fleurs 24.
 — Jos., tunnel., Collège 19.
- Steiger, Adolph., domest., Léop. Robert 6.
 — Alb. Vve, comest., Bal. 4.
 — Ed., remont., Sorbiers 25.
 — Henri, empl. mag., Balance 4.
 — Jacob, fab. cad. mét., Dbs 163.
 — Laure, commis, Balance 4.
 — Willy, empl. poste, Parc 3.
- Steiger-Albrecht, empl., téléph., Serre 71.
- Steigmeyer, Maria, ébauches, Industrie 17.
- Steinbrunner, Mme, employée, Balance 10a.
- Steinegger, Walt., tech., N.-Dz 75.
- Steiner, Alf., méc., Paix 81.
 — Alfr., charp., H.-de-Ville 40.
 — Ali, ébén., r. Neuve 5.
 — Anna, Crêt 14.
 — Chs, matériaux, L.-Rob. 130.
 — Chs, boît., Nord 58.
 — Chs, couvreur, Fr. Courv. 58b.
 — Chs, f. d'étamp., Envers 34.
 — Chs, obus, Charr. 8a.
 — Clot., dem. mag., Nord 58.
 — Ed., commis, Tour. 27.
 — Ed., fab. ress., Tourelles 25.
 — Ed., remont., Parc 100.
 — Ele, Vve, mén., Doubs 117.
 — Emile, emb., Progrès 45.

- Steiner, E., émaill., Doubs 75.
 — Fritz, s. prof., Place Neuve 8.
 — Gges, essay-juré, Côte 18.
 — Hélène, horl., Progr. 103.
 — Herm., horl., Aurore 9.
 — Jacq., parquet, Paix 81.
 — Jean, horticult., Crêt Rossel 9.
 — Léon, boît., Doubs 117.
 — Lina, s. prof., Tourelles 25.
 — Lina, Vve, creus., N.-Droz 41.
 — Marie, journ., F. Courv. 58b.
 — Nelly, commis, Progrès 45.
 — Paul, boît., Prog. 161.
 — Raoul, instit., J.-Droz 8.
 — Sel., ressorts, Parc 17.
 — Will., peint. bâtim., Côte 8.
- Steiner & Bourquin, méc.-estamp.,
 Grenier 22-24.
- Steiniger, J., méc., Crêt 8.
 — Pl, voyag., St. Moll. 11.
- Steinmann, Alb., horl., Signal 6.
 — Emile, rem., Signal 6.
 — Jean, mécan., Nord 168.
 — Samuel, rem., Signal 6.
- Steinmetz, Chs, m. coiffeur,
 1er Mars 4.
- Sterbenz, Anto., ferbl., Stand 8.
- Sterky, A., Vve, mén., Dr Kern 7.
 — Emma, institut., Dr Kern 7.
- Stern, J., tab. & cig., Paix 51.
- Sternlicht, Bern., rem., Chap. 13.
- Sterr, Fritz, Vve, mén., Dbs 153.
- Sterzing, Chs, boît., C. Grieur. 31.
- Stettler, Alf., repass., Crêt 22.
 — André, emb., Pont 10.
 — Emma, Vve, s. prof., Nord 171.
 — Gottf., boul., Hôtel-de-V. 41.
 — Gott., café-brass., H.-de-V. 39.
 — Jeanne, mén., Hôtel-de-V. 39.
- Stuedler, Arth., combat., F.-C. 11
 — Fréd., chev., Progrès 1.
 — Gges, man., Cure 6.
 — Hri-Alb., rem., T. Allem. 21.
 — Hri-Ph., rem., r. Neuve 18.
 — Jules, épïc., Charr. 57.
 — Lse, s. prof., Pont 2.
 — René, empl., H.-Ville 15.
 — Ul, mécan., Fr. Courv. 15.
 — Ul, méc., Grenier 39e.
- Stuedler-Gruet, Ern., rhabill.,
 Nord 29.
- Stuedler-Moritz, Clém., corsets,
 Rue Neuve 18.
- Steuer, Rob., horl., T.-Allem. 111.
- Stierli, A., prof., école comm.,
 Al.-M. Piaget 32.
- Stiglio, Marie, s. prof. H.-de-V. 30.
 — Rom., ménuis., Terreaux 28a.
- Stocco, Guis., maç., F.-Cour. 29.
 — Vincent, dom., Pont 36.
- Stock-Sunier, Ele, horloger, Numa
 Droz 109.
- Stockburger, Alb., rem., Charr. 85.
 — Chs, chev., Léop. Rob. 4.
 — Em, rem., Combettes 4.
 — F., Vve, empl., Comm. 143.

- Stockburger, J.-Hri, poinçon,
D.-P. Bourquin 21.
- Jules, fils, mécan., D.-P. B. 21.
- Paul, mécan., D.-P. Bourq. 21.
- Stockburger-Schneider, C., achev.,
Numa Droz 141.
- Stœcklé, Hri, f. d'étuis, Parc 79.
- Stohl, Chs, taill., N.-Droz 133.
- Stoll, Alf., visit., Chasseron 45.
- F. rem., Comm. 133.
- Germ., boît., N. Droz 13.
- Germain, boît., Tourelles 65.
- Léon, boît., r. d. Bois 8.
- Martine, aig., Charr., 27.
- Maur., empl., Ravin 11.
- Paul, pend., Progrès 5.
- Sel, adouc., Industrie 16.
- Vital, rem., Ravin 11.
- W., mercerie-bonnet., L. Rob. 4.
mén. r. Neuve 11.
- Stoller, Alice, empl., F. Courv. 24b.
- Ed., pend., Fr. Courv. 24B.
- Gilgian, ress., Ronde 39.
- Maur., man., Terr. 11.
- Sam., postier, Léop. Rob. 51.
- Stolz, M., sœur direct., Gren. 14.
- Storck, Chs, rem., N. Droz 74.
- Phil., Vve, mén., Parc 102.
- Stotzer, Fr., boul., Bouch. 4, mag.
Balance 5.
- Fritz, fotogr., Bouch. 2.
- Rosa, commis, Balance 2.
- Stotzer-Fallet, Alb., prof. éc. méc.,
Montagne 38g.
- Stram-Blaser, Ls, tapis., Gren. 22.
- Strässli, Carol., Vve, journal,
Collège 27a.
- Strate, Chs, négoc., L. Rob. 21.
- Straub, Ang., ouvr. fab., Manège 22.
- Just., rem., Entrep. 3.
- Straubhaar, Ed., boulangerie,
Beau-Site 1.
- Straumann, G., remont., Coll. 39.
- Strausack, Emma, Vve, journal,
Parc 68.
- Strebel, Fritz, empl. téléphone,
Industrie 15.
- Streib, Martin, boul., Promen. 19.
- Streiff, Anna, Vve, rent., Parc 44.
- Arth., munit., F.-Courv. 53.
- Streit, A., Vve, ébauch., Buiss. 13.
- Edgar, méc., Manège 16-18.
- Herm., horl., 1er Mars 16.
- Jean, man., 1er Mars 16.
- Jean, m. cord., 1er Mars 16.
- Lydia, empl., 1er Mars 16.
- Marg., commis, 1er Mars 16.
- Strittmatter, Chs, boît., H.-d.-V. 41.
- Ed., commis, Paix 87.
- J., rhab.-pend., Fr. Courv. 24b.
- Strub, Arth., méc., Comm. 135.
- Strubel, Thérèse, gouv., Gren. 18.
- Strubin, Bl., s. prof., Parc 9 bis.
- Hans, négoc., J., Droz 60.
- Jean, Vve, mag. de fers,
Pl. Hôtel-de-Ville 2.
- Lina, Vve, négoc., Parc 9 bis.
- Mad., s. prof., Parc 9 bis.
- Struchen, Alice, finiss. b. or,
Hôt.-de-V. 13.
- Adolp., rem., Nord 127.
- Emile, Vve, pol. et finiss. b.,
Hôtel-de-Ville 13.
- Hélène, poliss., H. de V. 13.
- Jenny, cout., Nord 127.
- Will., commis, Granges 6.

- Strüwer, Maria, pol. b. argent,
Progrès 41.
- Stuber, Emile, man., Granges 9.
- Stucky, Ach. Vve, mén., Prog. 57.
— Adr., ébauch., Epargne 24.
— Arnold, rem., N.-Dz 135.
— Carol., Vve, mén., Terreaux 9.
— Chs Vve, pol., D.-J.-Rich. 27.
— Ed., rem., Parc 15.
— Edith, poliss., D.-J.-Rich. 27.
— Ele, rem., Doubs 135.
— Emilie, ling., Doubs 135.
— Eug., rem., Epargne 24.
— E., fils, ébauch., Eparg. 24.
— Jeanne, cout., J.-Droz 52.
— Juliette, régl., Terreaux 9.
— Laure, régl., Terreaux 9.
— Marg., coutur., Progr. 57.
— René, com. post., Prog. 57.
— Walther, peint.-ém., Eparg. 24.
- Studeli, Bertha, mag. tab. et cig.,
D. JeanRichard 43.
— Bertha, empl. mag., Envers 22.
— Elisa, empl. mag., Env. 22.
— Eug., s. prof., Envers 22.
— Jos., emp., post., Promen. 11.
— Louis, empl. post., Envers 22.
- Studer, Alb., emb., A.-M.-Piag. 47.
— Anna, prof. langues Paix 89.
— Emma, poliss., Progr. 53.
— Franç., méc., N. Droz 111.
— Gges, rédact., Promen. 19.
— Gges, obus, Charr. 19a.
— Lina, pol. fonds or, N. Dr. 111.
— Mina, obus, Collège 20.
- Studer-Cattin, F., guill., N. Dz 9.
- Studi, Alb., fab, d'hor., J.-Bdt 8.
— Esther, Daniel JeanRichard 13.
— Marc., dem. mag., Gren. 23.
— Marie, Vve, mén., D. JR. 13.
- Studi, Mme, Paul, mén., Gren. 23.
— Paul, rem., Puits 27.
— fils, fab. d'horl., D. JR. 13.
- Studler, Aline, ébauch., Charr. 16.
— Ed., boît., Cure 4.
— Elise, lingère, Cure 4.
— Gges, man., Paix 53bis.
— J.-E., piv., J.-Brandt 128.
— Marie, Vve, rep. linge, Fleurs 8.
— Numa, commiss., Bel-Air 22.
- Stünzi, Alb., mécan., Collège 52.
— Gges, mécan., Doubs 60.
— Ges, mécan., (mén.) Nord 3.
- Stussi, G., kiosq. et journaux, r.
Neuve 5.
- Studzinski, Pl, rem., Jaq.-Droz 18.
- Succursale des Postes, L. Rob. 8.
— Charrière 22.
— Progrès 40.
- Sudmann, Gges, dém., Nord 56.
— Henri, boît., Dr. Kern 9.
— Marg., taill., Dr. Kern 9.
— Rose, rep. linge, Dr. Kern 9.
- Sully-Guinand, E., Vve, Gren. 23.
- Sulzer, frères, S. A., (bur.) Léop.-
Robert 64.
- Sunier, Alb., secr. chamb. canton.
Progrès 127.
— Jean, m. grav., Serre 95.
— Jules, man., Gibraltar 5.
— Marie, Vve, journ., T. All. 5.
— Marthe, munit., Gibraltar 5.
— Pl, peintre, Parc 102.
- Surdez, Alb., emp. gaz, Prog. 68.
— Alph., conc., 1er Août 33.
— Chs, voyag., N. Droz 109.
— Gérald, empl., Progr. 85.
— Marie, mén., Al.-M.-Piag. 79.
— Paul, secr. or, Parc 15.
— Rose, cadr., Progr. 68.
— Will., emp. C.F.F., J.-Bdt 137.
- Surdez-Aubry, A., rem., N.-Dz 109.
- Sussli, Doma, teint., Pestal. 2.

Sutter, Alb., com. post., N.-Dz 55.
 — Anny, ébauch., Progrès 137.
 — Ed., horl., 1er Mars 12b.
 — Fritz, com. post., Jardin. 9.
 — Henri, anneaux, D. P. Bourq. 1.
 Synagogue, Parc 63.
 Syndic. ouvriers horloger, local,
 D. Jeanrichard 16.
 Sndnicat patronal des producteurs
 de la montre, L.-Robert 66.

T

Taborisky, Siméon, comm. pharm.,
 Tourelles 39.
 Tabozzi, Florentin, maç., H.-d.-V. 3.
 Tachet-Dubois, Ed., manoeuv.,
 Balance 6.
 (S. A.) Le Tachyphage, fab. cerc.
 bur. et atel., Fr. Courv. 56a.
 Tagini, Germ., taill., Ronde 20.
 Taglio, Em., entr. peint., Prog. 7.
 Taillard, Ad., épïc., Jura 4.
 — Alb., décoll., F. Courv. 29.
 — Aug., ébauch., Progrès 89a.
 — Ele, fab. horl., N. Droz 143.
 — Henri, rem., Puits 4.
 — Jean-A., Terreaux 16.
 — J.-V., fab. d'horl., Parc 64.
 — René, commis, Parc 64.
 — Virg., rem., L. Robert 140.
 Taillard-Rovelli, Mme, horlog.,
 Parc 130.
 Talleri, J., maçõn, Fleurs 34.
 Talon, Aug., boît., Nord 173.
 — Lucie, dém. mag., Nord 173.
 — Marg., dem. mag., Nord 173.
 Tanner, G., mécan., Paix 109.
 — Ida, journ., H.-de-V. 38a.
 Tarby, Xav., dém., Progrès 93a.
 Tardit, Rach., finiss., b. Gren. 45a.
 Tarditi, Jacq., maçõn, Pont 15.
 Tardy, Ls, empl., Fr. Courv. 13.
 Taubert, Paul, boît., Dbs 63.
 Tavannes Watch & Co, f. d'horl.,
 N. Droz 156.
 Tavella, J., serrur., Ronde 43.

Tellenbach, Chs, ém., P.-H.-M. 25.
 — Const., cartonn., F. Courv. 29.
 Temple allemand, Progrès 12.
 Temple Communal, Pont 1.
 Temple national de l'Abeille,
 Numa Droz 138.
 Tenconi, Fçois, direct. fabrique,
 Neuve 8.
 Tendon, L., décoll., Cure 5.
 Tenthorey, L., matér., L. Rob. 132.
 Terrapon, Jos., vicaire, Doubs 47.
 Terraz, Ant., colport., Ronde 20.
 — B. ménag. N.-Droz 141.
 — Jean, assort., Succès 13.
 — Maxim., menuis., atel. Gren. 24.
 mén. Hôtel de Ville 13.
 Terraz-Gœtz, A., couvr., N.-Dz 141.
 Terrier, G., poliss., Ravin 17.
 Testarini, P., cordonn., Fr.-C. 5.
 Teta, Clara, Vve, horl., Nord 170.
 Tettamenti, Ant., maç., Doubs 13.
 — Ern., menuis., Fleurs 18.
 Tezza, Bat, man, H. de V. 59a.
 Théâtre, Léopold Robert 29.
 The Talis Watch & Cie export.,
 L.-Robert 66.
 Theile, Alb.-Jean, arch., Doubs 93.
 Theurillat, Adé, comb., Rocher 12.
 — Ali, remont., Parc 6.
 — Céles., horl., Fr.-Courv. 23a.
 — Hilaire, pâtiss., Buiss. 9.
 — Jules, rem., Fleurs 26.
 — Virg., rem., Fleurs 26.
 — Vve, s. prof., F.-Courv. 23a.
 Thévenaz-Marchand, B., fab. boît.,
 Jaquet-Droz 43.
 Thévenon, Clovis, cord., Fleurs 13.
 — Marie, Vve, mén., Fleurs 3.
 Thibouret, R., commis, N.-Dz 143.
 Thiébaud, Adèle, mén., Dbs 131.
 — Aimé, secr., S.-Mairet 16.
 — Alb., fab. d'horl., Charrière 99.
 — Alf., parq., L.-Rob. 110.
 — Ami, obus, Retraite 14.
 — Anna, Vve, mén., Paix 79.
 — A.-Marie, pol. cuv., Charr. 27.
 — Arth., dém., Paix 79.

ACHETEZ LES MEUBLES PROGRÈS

- Thiébaud, Berthe, régl., Cure 3.
 — Bert., coup. bal., S.-Mret 16.
 — Cam.-Henri, fact., N. Dz 205.
 — Céc., Cure 7.
 — Chs, secrets, S.-Mairet 16.
 — Chs, régl., Jaquet-Droz 60.
 — Di, not., Tourelles 23.
 — Edgar, commis, Tourelles 23.
 — Edm., man., Charr. 41.
 — Ed., commis, Banneret 4.
 — Elisa, cout., Paix 79.
 — E., tab.-cig., Léopold Rob. 6.
 — Em., fils, émaill., Serre 99.
 — Emilie, s. prof., Doubs 135.
 — Eug., émaill., Av.-Bille 10.
 — E., Industrie 9.
 — frères, fab. d'horl., Pont 4.
 — Fritz, man., Puits 18.
 — Gges, boitier, Nord 133.
 — Gges, grav., Doubs 125.
 — Gges-A., sertiss., Comm. 143.
 — Gust., fab. d'horl., Pont 4.
 — Guill., entrep., Crêtêts 77.
 — Henri, rem., Est 16.
 — Hri, boît., Parc 88.
 — Henri, commis, Cure 3.
 — Irma, Vve, s. prof., Gibral. 13.
 — Jean, empl. douanes, Paix 73.
 — Jules, grav., Buissons 21.
 — Julia, aig., Fleurs 7.
 — Léon, visit., Parc 29.
 — Louis, fab. d'horl., Pont 4.
 — Louise, pierr., Charr. 4.
 — Lucie, mén., Charr. 4.
 — Marcel, rem., Charr. 66.*
 — Marcel, rem., Charr. 99.
 — Marcel, grav., Charrière 66.
 — Maria, inst., Nord 57.
 — Marie, mén., Pont 4.
 — Paul, mécan., Fleurs 7.
 — Paul, empl., V. Cimet 5.
 — Paul, graveur, Cure 3.
 — Pol., fab. sec. or, Soph.-M. 16.
 — Vital, rem., Charr. 99.
 — Walt, grav., Puits 29.
- Thiébaud-Droz, C., horl., Dbs 133.
 Thiébaud-Zbinden, J., tab.-cig.,
 Balance 14.
 Thomas, Chs, géom., Epargne 10.
 — Chs, serrur., Couvent 1.
 — Eug., peint-décor., Granges 6.
 — Henr., taill., Epargne 10.
 — Jules, boît., A.-M. Piaget 69.
 — Rose, ellips., Epargne 10.
 Thomi frères, coutell., pl. Neuve 8a.
 Thommen, Walt, horl., N.-Dz 12a.
 Thorens, Htte, compt., Pl. Nve 6.
 Thuillard, Marg., instit., T. All. 71.
 Thumm, Pl, pharm., L. Rob. 26.
 Thurban, Alice, mén., Nord 15.
 — Gritha, desserv., Nord 15.
 — Jeanne, coiff., T. All. 71.
 — Louis, m. déco., T. Allem. 71.
 Thyrode, Am.-El., journ., Ronde 43.
 Tièche, Adolph., techn., D.-P. B. 1.
 — Ad. & fils, f. lamin., Dbs 69.
 — Ar., échap., Ph.-Hri Matth. 8.
 — Ele, chef fact., Doubs 157.
 — Gust., comm., post., Tour. 15.
 — Maurice, méc., D.-P.-B. 1.
 — Mme, pochettes mont., Dbs 157.
 — O., Téco mag. f. phot., L.-R. 66.
 — Olgard, négoc., N. Droz 25.
 — Will., pivot., Industrie 32.
 Tinembart, Chs, commis postal,
 Temple Allemand 89.
 Tirozzi, Ls, mag. porcelaine L. R. 21.
 Tissot, Alb., fournis., Comm. 9.
 — Alb., boît., Doubs 139.
 — Alc., représ., D.-P. Bourq. 21.
 — Alc., conc., Tuileries 42.
 — Am., régl., Charrière 37.
 — Aug., rem., A.-M. Piag. 47.

- Tissot, Aug., repass.. Envers 20.
 — Aug. & Co., (compt. et bur.) Progrès 37.
 — Aug. & Co., ébauch., Progr. 4.
 — Bern., fils, charc., Grenier 45.
 — Blulette, commis, Grenier 3.
 — Car., instit., Nord 75.
 — Chs, mag. meubles, Serre 32.
 — Chs, méc., N. Droz 94.
 — Chs, tapiss., Doubs 49.
 — E., ag. police, T. Allem. 107.
 — Ed., secrét. chambre Suisse, Bois-Gentil 15.
 — Elise, Vve, mén., L. Rob. 102.
 — Elise, Vve, mén., L.-Rob. 94a.
 — Elise, Vve, mén., Charrière 37.
 — Ern., émaill., T. All. 107 bis.
 — Eug., rem., Ravin 13.
 — Eug., remont., Env. 20.
 — Gges, Vve, mén., Parc 44.
 — Gust., chef méc., Comm. 161.
 — Henri, obus, Léop. Rob. 29.
 — Hri, tab.-cig., Léop. Rob. 29.
 — Hri, emp. téléph., Winkelr. 87.
 — Irène, ébauch., Industr. 8.
 — Jules, rem., Progrès 101.
 — J.-H., rem., Progr. 101.
 — J.-Hri, empl., Côte 12.
 — Laure, aig., L. Rob. 102.
 — Lina-A., horl., Industrie 8.
 — Lina, ébauch., Envers 20.
 — Marcel, encaiss., Pont 11.
 — Maria, journ., Jaq.-Droz 45.
 — M., garde-mal., Ph.-H.-Matt. 8.
 — Marg., taill., Charrière 37.
 — Math., mén., Nord 75.
 — Michel, décal., Prog. 113.
 — Paul, sertiss., Prog. 113.
 — Paul, évang., Charrière 37.
 — Pierre, rem., Charrière 37.
 — Pierre, Gren. 3.
 — Roger, rem., T. Allem. 107 bis.
 — Rosa, cuisin., Industrie 6.
 — Valentin, paill., T, All. 107 bis.
 — Yvonne, commis, Industrie 8.
 Tissot-Breguet, E., boit., Nord 73.
 Tissot-Dumont, Edm., rem. visit., Jardinets 1.
 Tissot-Giauque, Ls, achev., Dbs 55.
 Tissot-Jacot, M., commiss. expéd., Numa Droz 136.
 Tissot & Cie, out. et fourn., Com. 9.
 Tock, Clara, poliss., Industr. 3.
 Tofano, Th., Vve, cart., Envers 26.
 Toggweler, Otto, obus, Paix 71.
 Tognetti, Chs-Ad., fab. d'horlog., Numa Droz 83.
 Tolck, Ern., f. d'horl., L. Rob. 78. bur. J.-Brandt 8.
 — Math., taill. garç., Paix 71.
 — Rob., boîtier, Paix 71.
 Toletti, E., Vve, aig., Pont 36.
 Tombet, Gges, emb., P.-H.-M. 11.
 — Lse, Vve, mén., Balance 12.
 Toniutti, Tullio, dir. musique, Envers 26.
 Tordion, E., commis, Comm. 131.
 — Ls, achev. échapp., Promen. 4.
 Torriani, Alp., nég., ler Mars 16b.
 — Aug., sculp., at. Charr. 86.
 — A. & Roméo, sculpt., Valanv. 4.
 — Vve, Barbera, s. prof., Parc 6.
 — frères, sculpt., (atel.) Charr. 86.
 — Roméo, sculp., atel. Charr. 86.
 — V., fils, sculpt., Charr. 97.
 — V., père, sculpt., Charr. 97, atel. 97a.
 Torti, Const., cordonn., Chap. 3.
 Tosalli, A., Vve, mén., L.-Rob. 18b.
 — Chs, peintre, Grenier 22a.
 — C., peint. bâtim., F.-Courv, 24a.
 — Raph., ferbl., Pl. d'Armes 4.
 Tosetti, Jos., peint., Grenier 26.
 — Ls, platr.-peint., Balanc. 10.
 Totemz, Berthe, empl., Ind. 24.
 Touchon, L., Vve, journ., Promen. 9.
 Tourte, F., mécan., Hôt.-de-V. 50.
 — F., Hôtel-de-Ville 43.
 Trabichet, Ls, aiguils., Progrès 9.
 Trachsel, Alf., méc., pl. Neuve 10.
 — Elvina, aig., D. JR. 13.
 — Fritz, man., Puits 18.
 Travaux publics, Marché 18.

AU PROGRÈS, Tout l'Ameublement

- Trezzini, Fçois, entrep., Paix 47.
 — J., maçon, Industrie 34.
- Tribolet, Arth., méc., Promen. 4.
 — Chs, lait., L.-Rob 25.
 — Jacob, lait., Granges 6.
 — Ls, m. taill., T. Allem. 71.
 — Marg., taill., T.-Allem. 71.
- Tripet, Adol., d. bouc., L.-R. 114.
 — Alb., mécan., J. Droz 31.
 — Alb., remont., Grenier 32.
 — Alb., magasinier, T.-All. 137.
 — Alb., grav., Progrès 81.
 — Alb., rem., A.-M. Piag. 47.
 — Alex., conc., N.-Droz 174.
 — Alice, spiraux, Nord 39.
 — A., Vve, mén., Nord 39.
 — Elise, coutur., T. Allem. 13.
 — Emilie Vve, mén., Terreaux 12.
 — Ern., mécan., H.-de-Ville 19.
 — Gabr., ouvr. fab., F. Courv. 41.
 — G., p. cadr., A.-M. Piag. 67.
 — Henri, affich., Parc 1.
 — Hri, grav., Progrès 81.
 — Hri & Alb., gr.-guill., Prog. 81a.
 — Jeanne, empl., Prom. 12.
 — Jeanne, taill., Dr Kern 9.
 — Julien-Ern., boît., Doubs 17.
 — Léon, remont., J.-Brandt 124.
 — Léon, empl., N.-Droz 147.
 — Marcel, munit., Buiss. 9.
 — Marcel, commis, Doubs 157.
 — Marg., commis, Nord 39.
 — Max., remont., Indus. 28.
 — Numa, étampes, Dr. Kern 7.
 — Numa, Vve, mén., Progrès 81.
 — Paul, cantonn., F. Courv. 23b.
 — Pl fils, instit., Gibralt 2b.
 — Paul-Emile, rem., Dr Kern 9.
 — Rose, ling., Doubs 161.
 — Théod., s. prof., N. Droz 98.
 — T., Mme, mén., Progrès 41.
 — Ulysse, boîtier, Jardinets 3.
- Tripet-Diacon, J., rem., Serre 54.
 Tripet-Riesen, B., p. glac., J.-Dz 31.
 Triponez, Ele, rem., Fleurs 24.
 Tritten, Ida, aig., Combettes 2.
 — Jean, boît., Bassets 2.
 — Nath., aig., Combettes 2.
- Tritten-Droz, Ls, man., Marché 3.
 Tröhler, Chs, grav., Nord 129.
 Trönli, J., t. Nouv. Ccle, L.-R. 66.
 Trouillat, Jles, rem., Gren. 23.
- Tschantré, Fritz, serg. police,
 Hôtel-de-Ville 39.
- Tschanz, Ele, mécan., Parc 90.
 — Fritz, remont., Parc 90.
 — Htte, peint. s. émail, Serre 27.
 — Ida, mag. alim., Versoix 3a.
 — Jacob, md fromag., Serre 5bis.
 — Jles, peint.-bâtim., Parc 90.
 — Lina, Vve, tric. mach., Serr. 27.
 — Ls, port., Serre 69.
 — Marie, s. prof., Hôt.-de-V. 33.
 — Marie, peint. cadrans métal,
 Serre 27.
 — T., rem., N.-Droz 178.
- Tschantzi, Gges, man., Fr.C. 62a.
 Tschiemer, C.-E., voyag., Env. 35.
 — Emm., aiguill., Progrès 20.
- Tschudin, Gottl., représentant,
 Parc 110.
- Tuller, Arist., mén., Buiss. 23.
 — Edm., commis, N. D. 111.
 — Eva, coutur., N.-Droz 111.
 — Fcine, taill., Buiss. 23.
 — Jean, rem., N. Droz 111.
 — Ls-Fréd., rem., Puits 7.
 — Maur., rem., N. Droz 111.
 — Violette, cadr., Buissons 23.

- Tupin, Elie, empl., L.-Rb. 58.
 Turban, Alb., rem., Buissons 15.
 Turler, Fréd., man., Charrière 97.
 Turlin, Paul, fab. d'horlogerie,
 Jacob-Brandt 2.
 — Paul, us. décoll., Serre 16.
 Tuscher, Alèx, couvr. Parc 86.
 — Chs, empl. post., Nord 11.
 — G., cordonn., Prom. 14.
 — Gottfr., cord., 1er Mars 10a.
 — Lina, Mme, Promenade 14.
 — Ls fils, mag. chauss., Neuve 8.
 — Paul, commis, Serre 41.
 — Willy, mécan., Promen. 14.

U

- Uebelhardt, Cés., horl., Prog. 115a.
 Uebersax, Eug., fab. ann., Env. 35.
 — Hans, anneaux, Nord 163.
 — Jean, Envers 35.
 — Walt., ouvr. bouch., N. Droz 93.
 Uebersax-Nuding, Eug., fais. pend.
 Temp.-Allemand 31.
 Ugnon, Anna, Vve, taill., Prog. 95.
 Uhlmann, Arth., grav., T. All. 71.
 — Emma, mén., H.-de-Ville 13.
 — Emma, poliss. Parc 96.
 — frères, fab. d'horl., Serre 10.
 — Htte, Vve, s. prof., Serre 32.
 Ullmann, A., empl., r. Neuve 10.
 — Benoit, négoc., Léop.-Rob. 25.
 — Hri, commis, Commerce 17.
 — J. & Cie, fab. d'horl., Com. 17a.
 — Léon, Vve, s. prof., L.-Rb. 36.
 — Osc., nég., Jaquet Droz 60.
 Ullmo, Gasp., chiff., mét., comb.,
 Collège 18.
 — Herm., mén., Collège 18.
 — Jacq., Vve, s. prof., Parc 9bis.
 — Nathan, métaux, représentant,
 Hôtel-de-Ville 15.
 — Paul, confect., L. Rob. 30.

- Ulrich, Aug., café-br., r. Neuve 6.
 — frères, brass. de la Comète,
 bur. Ronde 30.
 — G., fab. spir., mén. Crétêts 71.
 — Otto, café-brass., L. Rob. 17.
 — Rod., chauff. C. F. F. Parc 98.
 — Wil., compt., Léop. Rob. 80.
 — Wilh., compt., Bel-Air 55.
 Ulrich-Hanni, Mina, Ronde 21.
 Ulrich-Maurer, Gust., brass. Pont 16
 Ulrich-Muhlebach, Chs, m. brass.,
 Pont 18.
 Ulrich-Robert, Chs, brass., F.-C. 23
 Umiker-Brand, Oscar, compt.,
 Paix 107.
 Union Chrétienne d. jeunes gens,
 D.-P. Bourq. 31-33.
 — des jeunes filles, F. Cour. 17.
 Universo (S. A.), fab. d'aiguilles,
 Numa Droz 83.
 — No. 2, Progrès 51.
 — No. 3, fab. d'aig., Parc 13-15.
 — No. 8, (S. A.), f. aig., N.-Dz 83.
 — No. 10, fab. d'aig., Parc 60.
 — No. 12, fab. d'aig., Buiss. 1.
 — No. 15, fab. d'aig., Grenier 28.
 Urech, A. man., Crêt 10.
 — Jules, man., P. Centr. 4.
 — Marie, Vve, mén., P. Ctre 4.
 Urfer, Adr., pierr., Tourelles 37.
 — Jean, empl. gaz, Bass. 66.
 — Fritz fils, empl. gaz, Bass. 66.
 Urlaub, Al. Vve, dor., Balance 12.
 — Chs, commis, L.-Rob. 84.
 Urlaub-Schneider, Chs, Vve, sans
 prof., Dl JeanRich. 25.
 Urwyler, Fr., méc., Comm. 133.
 Usine électrique, N. D. 202-204.
 — à gaz, Collège 31.
 — genev. dégross. or, Comm. 7.
 — des Reques, Grenier 18.
 — de la Ronde S. A., décollet.
 Ronde 1 et 3.
 — métal. suisse, Bolliger & Cie,
 Est 29.
 — élect.-méc. Giova S.A., Charr. 50
 — du Foyer, Champs 71.
 — méc. Mailly, A.-M. P. 65a et 67a
 — à sable, République 151.

AU PROGRÈS, Maison de Confiance

V

- Vacheron, Elise, mén., Indust. 23.
 — Jos., scieur, Industr. 23.
 Vachet, Em., commis, Chasser. 47.
 Vaglio, Aug., menuis., Serre 43.
 — Hri, commis, Serre 39.
 — Hisca, éc. privée, Serre 43.
 — Jos. Vve, mén., T.-Allem. 107.
 — Marie, ling. guip. d'art, Sre 43.
 — Mlle, école partic., Paix 43.
 Valdrini, Defendete, nég. vins,
 Envers 14.
 — Jean, serrurier, Indust. 25.
 — Vict., m. taill., Envers 14.
 Vallat, Ern., guill., P. Gibral. 2b.
 — Lse, creus., Pass. Gibr. 2b.
 Valotton, Sam., comm., L.-Rob. 130.
 — Sim., md vins, Paix 77.
 — Victor, munit., Parc 22.
 Valsesia, Natale, m. cordonnier,
 Parc 77.
 Van Aeker, J., s. prof., Man. 16-18.
 Wandermeulen, Ges, Signal 10.
 Vaney, Gust., sergent police, N.
 Droz 97.
 — Marg., ling., N. Droz 97.
 Vannier, Dav., fab. d'horlog., T.
 Allem. 63.
 — Jeanne, mén., T. Allem. 63.
 Vanozi, Berth., empl., Fr.-C. 26.
 — Pierre, parquet., Fr.-C. 26.
 Varetto, Jos., entrepren.,
 Granges 14.
 Varey, Emile, man., Ind. 25.
 Varin, Aug., boît., Nord 43.
 — Emile, boît., N. Droz 51.
 — Paul, compt., Numa Droz 51.
 Vaucher, Adalb., aig., Parc 15.
 — Ad., remont., Numa-Droz 154.
 — Alb., doreur, Progrès 68.
 — Ali Vve, mén., Nord 39.
 — Am., taill., N.-Droz 35.
 — André, ressorts, Epargne 10.
 — Cés., méc., Terreaux 46.
 — Ed., rem., Dd-P.-Bourquin 19.
 — Ed., instit., Nord 133.
 — Eug., mécan., Paix 81.
 — Fernand, rem., Ph.-H.-M. 5.
 — Georges, rem., Paix 27.
 — Georg., boît., Progr. 20.
 — Ges, appar., Bassets 62.
 — Ges-Ele, jard., Terreaux 4.
 — Henri, confis., Industrie 18.
 — Hri, remont., Progrès 117a.
 — Hri, Vve, fab. horl., Paix 3bis.
 — Ida, Vve, ménag. 1er Août 13.
 — Jte, fin. boît., 1er Août 13.
 — Jles, achev. échapp., T.-All. 99.
 — Laure Vve, mén., F. Courv. 40.
 — Léon, boît., 1er Mars 8.
 — Louis, direct. financ., Crétêts 130.
 — Louis, munit., Parc 44.
 — Lse Vve, journal., Paix 81.
 — Marie, aig., Nord 13.
 — Maur., achev., Comm. 119.
 — Mme, mde fleurs, Terreaux 4.
 — Mme Vve, mén., Buissons 3.
 — Roger, typogr., 1er Août 13.
 — Rose, aig., 1er Août 13.
 — Victor, remont., Chasseral 4.
 — Vict, dor., Chasseral 4.
 — Violette, fin. ress., Parc 15.
 — Wern., remont., N. Droz 165.
 Vaucher & Mézoz, fabr. d'horlog.,
 Paix 3 bis.
 Vauthier, Al. Vve, mén., Prog. 9b.
 — Jules, grav., Combette 17.
 Vautravers, A., café & épïc. Prog. 10
 — Louis, nég., Parc 102.

- Vedani, Jos. charp., A.-M. Piag. 69.
 — Mina Vve, mén., A.-M. Piag. 69.
 Weeser, comm. C. F. F., Parc 70.
 Vegezzi, Jean, gyph., Gén. Duf. 10.
 Veill, Ges, remont., Industr. 25.
 Venus-Gentil, H., md. taill., Léop.-Rob. 14.
 Verdon, C. Vve, rep. linge, Paix 83.
 — Eug., typogr., Bulles 8.
 — Marie, Vve, pol. aig., Paix 53.
 — Vict., camionn., Serre 101.
 Vermeille, Alf., pendt., Doubs 35.
 — Jos., mén., Combe-Grieurin 35.
 — Louise, remont., Fleurs 32.
 — Pl, logeur, Charr. 23.
 Vermot, Bert., instit., T.-Allem. 15.
 — Ges, graveur, Côte 12.
 — Jules, typogr., Progrès 79.
 — Laure, régl., T, Allem. 15.
 — Marie, mén., T. Allem. 15.
 — P., Vve, fab. d'horl., N.-Dr. 178.
 Vermot-Buhler, Léa, Vve, ménag., Nord 127.
 Vermot-Droz, Osc., comm. pianos, J.-Droz 12.
 Vermuth, Jean, voit., Serre 31.
 Vernier, Gust., rem., Prog. 129.
 — Joseph, coup., 1er Mars 11a.
 — Jte, Vve, mén., 1er Mars 11a.
 Vernet, Marion, prof. école Berl., Doubs 125.
 Véron, Grauer & Cie, transp. int., Chemin de Fer 5.
 Verpillot, Gust., compt, Paix 71.
 Verrerie Nation. Suisse S. A., bur. Serre 61.
 Versell, Edwige, Charr. 29.
 — Ida, dem. mag., Charr. 29.
 Verthier, Adr., pivot., r. Neuve 10
 — Marie, coutur. rue Neuve 10.
 Vetterli, Bert., munit., Doubs 113.
 Veuve, Arn., négociant en horl., Léopol Robert 26.
 — Bertha, empl., Parc 43.
 — Cés.-Aug., Vve, Comb. 15.
 — César, A., fils, rem., Comb. 15.
 — Ed., tab. & cig., Parc 39.
 — Edouard, Vve & fils, pol. boît. et cuvettes or. Grenier 41 f.
 — Emma, s. prof., N.-Droz 31.
 — Eug., Vve, aig., Serre 6.
 — Gast., boît, Ravin 3.
 — Léop., carton., Serre 9.
 — Paul, Vve, Doubs 5.
 — Pne, régl., Léop. Rob. 26.
 — Roger, rem., Parc 39.
 — Yvonne, régl., Léop. Rob. 26.
 Veya, Gast, pend., J.-Brandt 127.
 Viatte, A., prof. éc. prof., Gren. 23.
 — Hri, fais. étamp., Grenier 23.
 — Lse, nickel., Grenier 23.
 — Numa, rem., Doubs 139.
 Vibert, Aug., glaces, Progr. 115.
 Vidal, Camille, obus, Serre 130.
 Vieille, Htte, cadr., Charr. 57.
 — Ls, guilloch., Charr. 57.
 — Marcel, tapiss., N.-Droz 4.
 Viennet, Ed., desserv., J.-Droz 13.
 Villa, Ang., maç. Terreaux 12.
 Villars, Alb., prof. gym., H.-de-V. 8
 — Chs, voyag., H. de Ville 8.
 — mag. chocolat, Léop.-Rob. 12.
 — Rob.-Cél., Vve, s. prof., Ser. 43
 Villemain, Ele, ress., 12 Sept. 10.
 — Ggine Vve, mén., N. Droz 91.
 — Henri, achev., Léop. Rob. 142.
 Villener-Prince, Ernest, cadrans, Doubs 139.

FAITES VOS ACHATS AU PROGRÈS

- Villoz, Laure, Vve, s. prof., 1er Mars 10a.
 — Pline, ménag., 1er Mars 10a.
- Vincent, Hélène, mod., Progr. 18.
- Vind, Willy, remont., Bassets 8.
- Viniger, Alb., com. banq., Parc 64
- Vinzio, Vinc., m. ferbl., Grang. 9.
- Virchaux, Chs., commis, Conc. 7.
- Viret, Fçois, commiss., Nord 74a.
 — Jeanne, finiss., b. A.-M.-P. 73.
 — Lse, débris, Doubs 15.
 — Mme, fin. b., Nord 74a.
 — Paul, remont. Doubs 15.
- Vischer, Adèle, instit., Parc 104.
 — Elsa, commis, Parc 104.
 — Vve, ménag., Parc 104.
- Visseniaz, Ls, chiff., Versoix 5.
- Vitte, Nelly, mod., N. Droz 2a.
- Vittori-Jordan, Léop., commis, Paix 111.
- Vizade, Ang., paill., Fr. Courv. 22
 — Céc., Fr. Courv. 22.
- Voegeli, Ed., émail., Ronde 9.
 — Elis., s. prof., Paix 71.
 — Elisa, taill., Paix 71.
 — Fern., secrets, Crêt Rossel 11.
 — Fréd., tonn., Parc 5.
 — Fréd., Vve, mén., Loge 6.
 — Jean, m. taill., Paix 71.
 — Ls, secrets, Numa Droz 133.
- Vögtle, Otto, remont., Industr. 13
- Voelin, Aug., boît., Ph.-H.-M. 25.
- Vogel, Aug., estamp., S. Mret 18.
 — Cécile, fab. aig., N.-Droz 85.
 — Pl.-Ele, fab. aig., N. Droz 85.
- Vogel-Jacot, Jâmes, régl., Parc 54.
- Vogli-Malcurat, A., horl., Moul. 7.
- Vogt, Chs., niell., Buissons 19.
 — Emile, mécan., H.-de-Ville 23.
- Vogt, Hél., régl., Crêt 16.
 — Jacq., rem., Crêt 16.
 — Mlle, ling., r. Neuve 14.
 — Pervenche, commis, N.-Droz 2.
 — Wilh., f. horl., A.-M. Piag. 73a.
 — W.-E., fab. aig., Parc 150.
- Vogt-Favre, Marie, journal, Fr. Courv. 58.
- Voinet, Step., remont., Puits 7.
- Voiroi, El., boît., Fr.-Courv. 24.
 — Hri., mécan. Charrière 51.
 — Jos, achev., Charr. 81.
 — Jles., repass., Progrès 113.
 — Laurent, rem., Parc 75.
 — Léa, Vve, cout., Balance 10a.
 — Martin, man., Pl. d'Armes 1bis
 — Mlle, horl., Al.-M. Piaget 45.
 — Paul, horl., Ronde 25-27.
- Voisin, Ele, boît., Progr. 91.
 — Elise, mén., Est 12.
 — Jos., remont., Prog. 91.
- Voland, Anna, Vve, mén., Paix 69
 — Mart., ébauches, Paix 69.
- Volery, Henri, ouv. fab., Parc 76.
- Volfrey, Aloïs, empl., Serre 9.
- Vollichard, G.-Ls, décalq. cadr., Fr.-Courv. 21a.
- Von Aesch-Schaad, Fritz, Vve, C. Grieurin 25.
- Von Allmen, Ad., ress., Ind. 16:
 — Alb., ress., Bulles 16.
 — Alf., m. taill., Parc 44.
 — Anna, ménagère, Parc 21.
 — Christ., ress., Bulles 16.
 — Em., manoeuv., L. Rob 132.
 — Jean, rem., Ronde 39.
 — Jean, ress., Ronde 39.
 — Jeanne, horl., Progr. 103.
 — Léop., man., L. Robert 18.
 — Louis fils, agricult. Charr. 128.
 — Mina, empl., Promenade 13.
 — Pl., Léon, facteur, Winkelr. 89
 — Pre., conc., Léop. Rob. 142.
 — cadr. mét., Nord 153.
- Von Allmen-Riehs, Jean, café-rest. Recorne 34.

- Von Arx, Alb., méc., N.-Droz 54.
 — Ern., facteur, Numa Droz 64.
 — Ern., typogr., Nord 127.
 — Léon, guilloch., Puits 6.
 — L., nég. chauss., Pl. Neuve 2.
 — Math., mén., Puits 27.
 — Otto, rem., Paix 49.
- Von Arx-Schmid, Mme, mag. alim.
 Puits 6.
- Von Arx & Soder, mag. chauss.
 Place Neuve 2.
- Von Bergen, C., régl., Crêt 16.
 — Fern., rem. Crêt 16.
 — Marc, camion., Serre 112-114.
- Von Buren, Anna, Vve, journal,
 Industrie 25.
 — Chs., man., Industrie 13.
- Von Gunten, Adèle, taill. Paix 53
 — Aline, Vve, vis, Progrès 115a.
 — Ang., taill., Paix 53.
 — Angél., vis, Progrès 115a.
 — Arth., m. grav., Progrès 129.
 — Chs, pivot., Ph.-H.-Matt. 25.
 — Elise, mén., Doubs 29.
 — Hri, m. grav., Jaq. Droz 6.
 — Ls.-Fréd., boît., Paix 53.
 — Marie, commis, Stand 10.
 — Marie, Vve, mag. cafés,
 Stand 10.
 — Math., poliss. b. or, Pont 4.
 — Math., poliss., Pont 4.
 — Otto, man., Rocher 2.
 — Walt, secr., Nord 59.
- Von Hoff, Eug., past., Côte 2.
- Von Kaenel, Alb., commis, Crêt 8.
 — Anna, Marie, ménag., Prom. 3
 — Ariste emboît., Sorbiers 23.
 — Aug., concierge, Collège 24.
 — Aug., secrets, Doubs 13.
 — Berthe, creus., Doubs 13.
 — Chs, mécan., Paix 43.
 — Chs, emb., Progrès 5.
 — Dan, messag., Doubs 159.
 — Edm., dégross., Nord 56.
 — Vve Elise, mén., Nord 110.
 — Ele., poliss. finiss., Numa
 Droz 143.
 — Eug., emb., Crêt 8.
 — Fritz, magas., Gren. 43 d.
 — Gottl., remont., Numa Droz 92.
 — Mina, Vve, coutur., Progrès 5.
 — Ros., finiss. b. or, Gren. 43d.
- Von Moos, Marie, Vve, poliss. b.
 or, Cure 5.
- Von Niederhäuser, Chs., domest.,
 Commerce 160.
- Von Tobel, Gust., Vve, ménag.,
 Collège 11.
- Vouga, Jean, menuisier, Nord 45.
- Vouga-Jeanerret, Berthe, institut.
 Nord 45.
- Voumard, Alb., rem. Bellevue 23.
 — Car., mén., 1er Mars 16c.
 — Emma, taill., Parc 112.
 — Gtte, dem. mag., 1er Mars 16c.
 — Paul, fab. b. or, Parc 122.
- Voumard-Jeanerret, Marcel, horl.,
 Nord 157.
- Vuagneux, Alb., gér, T. Allem. 95.
 — Fanny, rep. linge, Jardinets 7.
 — Hriette, taill., Jardinets 7.
 — Juliette, dem. mag., Nord 52.

- Vuagneux, Paul, pharm., L. Rob. 7
 — Will., remont. Industrie 12.
 Vuagneux-Hertig, Céc. Vve, mén.,
 Nord 52.
 Vuattoux, P.-Ali, horl., Serre 130.
 Vuille, Aimé, empl., Progr. 161.
 — Alb., repr. horl. four. Serre 75.
 — Alb., méc., Nord 175.
 — Alb., mécan., Tourelles 31.
 — Alb.-J., commis, Serre 75.
 — Alc., chef. gare, Crêt 31.
 — Ali., bijoutier, Parc 91.
 — Alice, ménag., Parc 91.
 — Alice, journ., Léop. Rob. 84.
 — Alf., rem., Pl.-Arm. 1 bis.
 — Alph., empl. gaz, Progrès 105a.
 — Amélie, ébauches, F.-Courv. 25a.
 — Ang., poliss. b. or, H.-de-V. 9.
 — Arm., visit., T.-Allem. 73.
 — Arm. fils, com. post., T. All. 73.
 — A., emp. C.F.F., Manèg. 19a.
 — Berth., remont., N. Droz 94.
 — Bl., ellipses, Ph.-Hri. Matt. 11.
 — Camille, remont., Doubs 105.
 — Cécile, régleuse, Charrière 4.
 — Chs, charron, Grenier 22.
 — C.-A., out. et four., Serre 15.
 — Chs-Alb., ménag., Tilleuls 13.
 — Ed., pierr., Fr. Courv. 25a.
 — Elisa, régl., Ravin 11.
 — Elisa, ménag. Charrière 50.
 — Emile, remont., Jardinets 25.
 — Emile, achev., J.-Brandt 124.
 — Ern., cadr., L. Rob. 43.
 — Ern., boît., Ravin 11.
 — Etienne, régl. Soph.-Mairet 18.
 — Eug.-C., grav., Charr. 66.
 — Flora, sertiss., Sorbiers 17.
 — Franç., instit., Dr Kern 11.
 — Fritz, charr., Gren. 22.
 — Fritz, remont., Puits 17.
 — Fritz, domest., Couv. 1.
 Vuille, Fritz, horlog., Puits 27.
 — Fritz, bûcheron, H.-de-Ville 9.
 — Fritz-E., charr., Envers 1.
 — Ges, chauff., Collège 52.
 — Guillaume, remont., Nord 172.
 — Henri, pivot., Jardin. 1.
 — Henri, man., Charrière 50.
 — Henri-Albert, fab. d'horlogerie,
 Manège 14.
 — Hri.-Ls., s. prof., Serre 7.
 — Hri-Louis, man., Charrière 4.
 — Hri.-Ls., horlog., Côte 2.
 — Herm., émail., Charrière 28.
 — Jean, empl. gaz, Charrière 4.
 — Jeanne, horl., 1er Mars 8.
 — Jules, empl. gare, Promen. 9.
 — Jules, man., Charrière 50.
 — J., s. profess., Terr. 27.
 — Jlia-Flor., s. prof. Manège 21a.
 — Jtte, nickel. Tple-Allem. 101.
 — Lsa, Vve, mén. Numa-Droz 15.
 — Louis, facteur, Nord 175.
 — Louise, mén., Numa Droz 105.
 — Lse., aig., Ph.-Hri. Matthey 11.
 — L. Mme, journ., T. Allem. 79.
 — Marcel, com. post., T. All. 73.
 — Marcel, rem., Charr. 13.
 — Marie, Vve, ménag., Ph.-Hri.
 Matthey 11.
 — Marie Vve, journ., N.-Droz 47.
 — Math., Vve, ménag., Ravin 11.
 — Oscar, boît., Ph.-Hri. Matthey 11.
 — Otto-Fern., rem. Grenier 43e.
 — Paul, emp. C. F. F., Prog. 135.
 — Paul, boît., Ph.-H. Matt. 21.
 — Paul-Alb., conf. pât., Parc 64.
 — Paul-Alb., man., Doubs 119.
 — Rosa, finiss. b., Numa Droz 2a.
 — Suzette, Vve, mén., Doubs 131.
 — Théod., insp. police, Numa
 Droz 51.
 — Werner, échapp., Av. Bille 6.

Vuille-Debrot, Ls.-Aug., remont.
Nord 149.

Vuille-Dubois, Chs., remonteur,
Beau-Site 1.

Vuille-Emery A., ress., Ph.-H. M. 15.

Vuille-Jeanfavre, Louis, émailleur,
Buissons 21.

Vuille-Mairet, Jämes, réglleur,
Nord 133.

Vuille-Perret, Alb., achev. remont.
Collège 39.

Vuille-Porret, Léon, sertiss.,
Combe-Gireurin 33.

Vuille-Seiler, Louis, pendt,
Chapelle 5.

Vuille-Steiner, Louis, commis,
Parc 70.

Vuillemain, Léon, employé magas.,
Chemin de Fer 4.

— Louis, m. ferbl., Paix 67.

Vuilliet, Chs., com. vend., Est 14.

— Edm., comm. post., Est 14.

— Fern., méc., Est 14.

— Jules, guill., Est 14.

Vuillomenet, Ed., peint. sur émail,
Tête-de-Ran 29.

— Jean, techn., T.-de-Ran 29.

Vuitel, Alfr., empl. C. F. F. Jacob-
Brandt 125.

— Alph., remont. Nord 165.

— Angèle, inst., Parc 20.

— Arnold, rhabill., Parc 20.

— Arth., mont., Numa-Droz 2a.

— Augta, s. prof. Collège 20.

— Berthe, ménag., Parc 20.

Vuitel-Gabrie, Théod., fourn. d'hor.
Paix 49.

Vuthier, Clara, cadrans, Fleurs 14

— Emma, instit., Fleurs 14.

Vulthier, Lina, régl., J.-Bdt 6.

W

Wächli, Gottf., café-brasserie,
Serre 7 bis.

Waegeli, Henri, négt. tab. et cig.,
Nord 115.

— Ls, nég., Montbrill. 18.

Waeffler, Adolp., man., Bulles 6.

— Alb., cantonn., Ronde 31.

— Ed., café-brass., Parc 37.

— Ferd. Vve, pos. glac., N.-Dz 94.

— Fritz, ressorts, Charr., 41a.

— F., Vve, ébauch. Progrès 89b.

— Jean Vve, s. prof., Serre 110.

— Pierre, cuvettes, G. Dufour 2.

— Sel., commiss., Puits 18.

Waelchli, Alf., m. boul. N.-Droz 81

Wælti, Esa Vve, mén., T.-All. 49.

— Jacob, dégros., Ronde 21.

— Jacob, man., Numa Droz 146.

Wælti-Ravey, Gottfr., manœuvre,
Fr.-Courvoisier 58.

Wagner, Chs., mag. chauss., Léop.
Robert 40.

— J., damasq., Promen. 12.

Wahl, Ed., remont., Progrès 103a.

— Ern., tunnel, Prog. 105a.

Walford, Aug., nég., Nord 181.

Wallat, Jles, man., Grenier 34.

Walter, Alex., cordonn., Parc 8.

— Benoit, m. charp., Collège 50.

— Chs., md. taill., Parc 1.

— Chs., élect., 22 Cant. 41.

— Frida, aiguilles, Crêt 24.

— Herm., man., Ronde 43.

ACHETEZ LES MEUBLES PROGRÈS

- Walter, Jean, emb., Granges 12.
 — Jean, conc. école travaux fém.,
 Buissons 11.
 — Jles-Aug., remont., Parc 14.
 — Marg., mén., Parc 1.
 — Marie Vve, mén., Crêt 24.
 — Martha, dem. mag., Crêt 24.
 — Paul, commis, S. Mairêt 10.
 — Robert, commis, Buissons 11.
 Walther, Alice, régl. F.-Courv. 11
 — Arth., man., Grang. 8.
 — Bertha, empl., Nord 57.
 — Marie, mén., Numa Droz 103.
 — Rudolf, manœuv., Serre 130.
 — Will., rem., Fr. Courv. 11.
 Walter-Ducommun, Ern., remont.,
 Fritz-Courvoisier 11.
 Walter-Lengacher, F., chef équipe
 gaz, épicer., Numa Droz 11.
 Wälti, Fritz, chauff., Ronde 37.
 — Jeanne, aig., Ronde 37.
 Walz, Gottlieb, tonn., Parc 6.
 Walzer, Adèle, doreuse, Tple
 Allemand 13.
 — Arm., remont., Signal 8.
 — Emma, Vve, ménag., Numa
 Droz 100.
 — Marianne, empl., Paix 25.
 Wampfler, Ges., horl., Charr. 19a.
 Wandfluh, Christ, m. cordonn.,
 Moulins 3.
 — Herm., méc., T.-Allem. 27.
 — Jacob, taill., Parc 102.
 Wanzenried, Anna, sage-femme,
 Indust. 26.
 — Madel., taill., Industrie 26.
 Warin, A., horl., Dl-J. Rich. 13.
 — Gédéon, guill., Indust. 24.
 Warmbrodt, Georg., graveur,
 T.-Allem. 81.
 — Georg.-E., commis, N. Dz 167.
 Wachsmann, Alb., prof. gymn.,
 Paix 127.
 Wasem, W., compt., Belle-Vue 23.
 Wasser, Jacob, concier., Léop.-
 Rob. 73.
 Wasserfallen, Ed., direct. éc. prim.,
 Tête de Ran 35.
 — Ges., aig., Serre 7.
 Weber, Ad., boît., Conc. 5.
 — Alb., doreur, N.-Droz 120.
 — Alb. fils, épicier, mén. Crêt 18.
 — Alb., mécan., Serre 99.
 — Alf., com. post., Ind. 10.
 — Alice, horl., N. Droz 146.
 — André, méc., Numa Droz 43.
 — Anna, ex-gouv., Concorde 5.
 — Arn., café, Collège 14.
 — Bertha, Vve, commiss., Nord 111
 — Chs, représ., Paix 27.
 — Ed., élect., Numa Droz 77.
 — Ed., fab. horl., Tourelles 33.
 — Elise, Vve, s. profes. Parc 46.
 — Elise, ménag., N. Droz 77.
 — Emile, ress., 1er Mars 15.
 — Fern., commis, Numa Droz 43.
 — Frida, épargn., Parc 46.
 — Fritz, typograp. Pestalozzi 2.
 — Ges., dégross., Collège 52.
 — Georges, magas. tab. et cig.,
 Léop. Robert 45.
 — Herm., f. horl., N.-Droz 43.
 — Herm., commis, N.-Droz 43.
 — Herm., rem., D.-P. Bourq. 5.
 — Jacq., boîtier, Pestalozzi 2.
 — Jean, sellier, Est 20.
 — Jean, mag. sell., F.-Courv. 12.
 — Jean, épïc., Fr. Courv. 4.
 — Jeanne, ébauch. N.-Droz 146.
 — Ln, man., Sophie Mairêt 3.
 — Louis, man., N.-Droz 13.
 — Marg., prof. piano, Paix 27.
 — Marie, poliss. b. or, Indust. 10.
 — Pl., droguerie, Collège 17.
 — Rosa, Vve, journ., Pestal. 2.
 — Ruth, coiff., Charrière 68.
 — Suz., aide, Numa Droz 146.
 — Suzanne, dem. mag., Pestal. 2.
 Weber-Bofico, Léon, encaiss.,
 Grenier 18.
 Weber-Dopp., Alb., coiff. post.,
 Hôtel de Ville 5.
 Weber, Huguenin, Nord 59.
 Weber-Mauch, Chs, fils, sellier,
 mén. Rocher 21.
 Weber-Montandon, Ad., ébauches,
 Numa Droz 146.

- Wegmann, Vve Elisabeth, journ.,
H.-de-Ville 69.
- Wegmuller, Alc., méc., Est 20.
— Anna, mén., Nord 45.
- Wehren, Ern., techn., N. Dr. 89.
- Wehren-Matthey, Marcel, boît.,
A.-M. Piag. 21.
- Wehrli, Pl, régl., T.-Allem. 27.
- Wehrli-Stauffer, prof. école d'horl.,
Tple-Allemand 27.
- Weibel, Jean, rem., J. Brdt 126.
- Weick, Alb., représ., Parc 77.
— F., boulang., Dl JeanR. 22.
— Ges., four., Paix 76.
— Gott. Vve, mén., Doubs 153,
— Hri, commis, Charrière 29.
— J., boulang., Charr. 57.
— Louis, remont., Bel-Air 12.
— Louis, commiss., Chap. 12.
- Weick-Haldimann, Alb., guill.,
Numa Droz 72.
- Weidmann, Ang., mén., Bois 10.
- Weinziher, Alex., comm., Côte 14.
- Weill, Alf., fab. bâches, Parc 9.
— Alph., s. prof., Parc 9.
— Bern., taill., Est 18.
— Cam., voyag., Léop. Rob. 12.
— G., repr. comm., D. J.Rich. 30.
— Jeanne, s. prof., Parc 9.
— Marcel, bouch., Dl. Jean-
Richard 20.
— Maurice, fab. bâches, Com-
merce 55.
— Michel, négoc., Léop.-Rob. 47.
— Nath., fab. d'horl., L. Rob. 72.
- Weill-Bernheim, Herm., modiste,
Léopold Robert 27.
— M., opticien, Léop.-Robert 27.
- Weill-Blum, Léop., nég., Léop.-
Robert 4.
— à l'Economie, Léop. Rob. 34.
- Weill-Mayer, Sam., nég., horlog.,
Jaquet-Droz 12.
- Weill-Naphtaly, M., conf., L. R. 47.
- Weill & Co., fab. horl., L. Rob. 40.
- Weiss, Juliette, horl., Doubs 113.
- Weiss-Maurer, Emma Vve, cout.,
L. Robert 18b.
- Weiss-Recorbet, Hri., fab. d'horl.,
N. Droz 2.
- Weissbrodt, A., chaud., 1er M. 16a.
— E., chaud. 1er Mars 16a
— frères, chaudr., Progrès 1.
- Weissenfluh, Hri, rem., B.-Site 1.
- Weisser, Herm., méc., Tour. 25.
- Weissert, G., chef rayon, Serre 81
- Weissmuller, Alc., conc., Prom. 20.
- Weller, Chs. tailleur, Ronde 15.
- Welten, Eug., comm., N. Dz 183.
- Welti, Ernest, ass., Parc 9 ter.
- Wolti-Frick, Marie Vve, journ.,
Nord 157.
- Wenger, Alfred, commis postal,
D.-P. Bourq. 5.
— Ang., prof. piano, Doubs 55.
— Anna, repass. linge, Ch.-de-f. 4
— Aug., man., Fr. Courv. 21a.
— Christ., man., Serre 9.
— Emile, prof. école méc., Ph.-H.
Matth. 19.
— Emile, emp. tram., Indust. 23.
— Fritz, portier, Ch.-de-fer 4.
— Hri., camion., Parc 79.
— Jean, couvr., Indust. 28.
— Math., mén., Terreaux 14.
— Paul, ress., A.-M. Piag. 51.
— Rod., mécan., Fleurs 22.
— Rosa, pailions, Parc 79.
— Waldmar, commis, C-Grieur. 31
- Wenker, Ang., commis, T. All. 79.
— Arm., commis, S. Mairét 8.
— Aug., remont., Ravin 15.
— Fritz, chef. sécur., B.-Site 17.
— Hri-Aug., rem., Soph.-Mairét 8.

AU PROGRÈS, Tout l'Habillement

- Wenker, Lina, Vve, mén., Paix 71.
 — Ros., repas. linge, B.-Site 17.
 Wenker-Guyot, Adr., empl. C.F.F.,
 Jardinets 1.
 Werder, Ele, empl. post., Env. 10.
 Wermeille, J., empl., J.-Brandt 128
 — J. Mme Vve, comm., Comm. 137
 — Marg., taill., Commerce 137.
 — Victor, échapp., Côte 5.
 Werner, Arm., photog., Paix 55 bis.
 — A., Mme, ménag., Doubs 53.
 — René-W., commis, Doubs 53.
 Werren, Gott., fromag., Chass. 90
 — Henri, guill., A.-M.-Piag. 45.
 Werren-Favre, W., rep. Serre 103.
 Werro, Rosa, commis, T. Allem. 109
 Werth, Gust., conc., N. Droz 170.
 Wespy, Cam., assort., Prom. 12.
 — C., Mme, creus., Promen. 12.
 — Léon, typogr., Promenade 12.
 — Léon, peint. bât., Prom. 12a.
 Wessel, Aug., man., Parc 98.
 — Henri, man., Parc 98.
 Wessner, Herm., sell., Collège 19.
 — Jean, sellier., Coll. 19.
 — Jeanne, ébauches, Collège 19.
 — Marg., finiss. b., Coll. 19.
 — Will., émail., Collège 19.
 Wetterwald, Léop., typo, Parc 81.
 — Léop., fils, commis, Parc 81.
 Wettlin, Fritz, ferbl., Signal 10.
 Wettstein, Arm., nég., D. Jrich. 43.
 Wetzl, André, café-bras, Ronde 17.
 Weyermann, Walt., m. décorat.
 Léop.-Rob. 64.
 Whitley, H.-E., mag. angl., rue
 Neuve 9.
 Wicht, Alph., échapp., Charr. 5.
 — Arth., garç. d'hôtel, Charr. 5.
 — Hélène, cadrans, Charrière 5.
 — Martin, empl., Fr. Courv. 24 a.
 — Rose, mén., Charr. 5.
 — Willy, man., Charr. 5.
 Wicky, Jos., man., C.-Grieur. 3.
 Widerecht, Chs, horl. H.-de-V, 48.
 Widmer, Alb., emb., Progrès 87.
 — Alc., épicerie, Parc 104.
 — Arm., remont, Manège 19.
 — Cath., mén., Côte 9.
 — Chs, commiss., Léop.-Rob. 100.
 — Frida, aig., Côte 9.
 — Hri., dégross., Léop.-Rob. 100.
 — Pl, man., Léop. Rob. 100.
 — Rosa, aig., Côte 9.
 — Rose, mén., Léop. Rob. 61.
 — Willy, épicer., Fr. Courv. 7.
 Wiechtermann, M., mén., Gren. 33.
 Wieden, B.-G., technic., T. All. 61.
 Wiederkehr-Zaug, Jean, boîtier,
 Ph.-H. Matthey 25.
 Wiemann, Vve, journ., Paix 65.
 Wiget, Dol., commis, L. Rob. 4.
 — Fridol., horlog., Chass. 45.
 — Ida, dem. mag., L. Robert 4.
 — Stella, commis, Léop. Rob. 4.
 — Vve, mén., L. Robert 4.
 Wilckes, Jos., aciers, Parc 129.
 — Marie, s. prof., Parc 129.
 Wildi, Emile, commis, J.-Bdt 6.
 Wilhelm, Chs., comm., r. Neuve 3.
 — Franz, banquier, Grenier 18.
 — Fz, blanc trousse., r. Neuve 7,
 ménage, D.-P. Bourq. 21.
 — Louis, s. profess., Grenier 18.
 Willard, Aug., rem., Nord 170.
 Willars, Hortense, mén., Bouch. 9.
 Wille, André, méc., Côte 9.
 — Bern., négoc., Promen 16.
 — Eug., avocat, N. Droz 71.
 — Eug., avocat-not., L.-Rob. 66.
 — Henri, libraire, L.-Robert 28.
 — Jules Vve, s. prof., Pont 11.
 — Léon, graveur, Côte 9.
 — Léon, représ., Pont 19.
 — Ls., m. grav., Collège 21.
 Wille-Notz, Arth., épicerie, Place
 Neuve 4.
 — Arth., épicerie, Parc 31 bis.

- Wille-Robert, Chs., commis, Pont 19
 — E., Mme, ling., Pont 19.
 Willemin, Adalb., Vve, Parc 32.
 — Arthur, remont., Ronde 19.
 Willen, Anna Vve, mén., Progr. 105.
 — Ariste, remont., Paix 79.
 — Gges, chauff., r. du Locle 22.
 — Georg, aig. C.F.F., Parc 80.
 Willener, Ls, emp. gaz, Av.-Bille 10.
 — Robert, munit., Parc 86.
 Willerme, Germ., grav., Chap. 21.
 William, Rose, Vve, mén., Parc 6.
 Williamson, Limited, fab. d'horl.,
 Aurore 5.
 Winkler, Al., off. A. S. N.-Dz 102.
 — Gott., off. A. S., N.-Droz 102.
 Winkelmann, Al., finis., Prog. 113.
 — Fritz, comm. cuirs, Puits 8.
 — F., tourn., Nord 13.
 — Lsa., aig., Progrès 113.
 — Numa, ressorts, Charr. 81.
 — Rod, sertiss., Progrès 113.
 — Tell, boît., Paix 81.
 Winkelmann-Keller, Otto, mécan.,
 T. Allem. 81.
 Winter, Franç., tapiss., Prog. 11.
 Winteregg, Al., régl., Doubs 141.
 — Ang., cl. raq., Dbs 141.
 Winteregg-Matthey, Ges., achev.,
 Doubs 141.
 Winterfeld, Ant., rentier, L.-R. 59.
 — Aug., épicerie, N. Droz 137.
 Wintsch, May, Signal 8.
 — Rod., grav., Signal 8.
 Winzeler, Alb., dégr., Valanvr. 6.
 — Chr., boît., Valanvron 6.
 Wirth, Gust., chef élect., Prog. 39
 Wirtz, Ad., secrets, T.-Allem. 103
 — Arthur, aig, Gren. 39 e.
 — Berthe, cadrans, T.-All. 103.
 — Bertha, mercer., Promen. 1.
 — Chs., fab. cadrans, Promen. 6.
 — Chs., sertiss., Industrie 5.
 — Ern., méc., r. du Locle 20.
 — Henri, méc., Gren. 28.
 Wirz, Léon, rem., Parc 108.
 — Osc., fab. d'aig., Grenier 28.
 — Pre., remont., Promenade 6.
 — Sophie, aide, Promenade 1.
 — Wern., comm. banq., Grang. 12
 Wirz-Ruh, W., m. coiff., Gren. 6.
 Witschi, E. Vve, mén., Nord 61.
 Witschy, F.-H., mag. musique,
 Léop.-Robert 22.
 Witschy-Benguerel, H., four. horl.
 Envers 14.
 Wittmer, Jämes, s. prof., Man. 14.
 — Rolande, commis, Parc 114.
 Wittwer, Bl., modes, 1er Mars 13
 — Blanche, mod., Montagne 38c.
 — Hél., s. prof., Serre 1.
 — Marg., finiss. b., D. Jrich. 9.
 — Oscar, répétit., Doubs 119.
 — Walt., émail., D. Jeanrich. 9.
 Witz, Chs, commis, Progrès 127.
 — Ele., typogr., Progrès 127.
 — Oscar, com. post., Progr. 127.
 Woelflé, Emma, poliss. finiss.,
 Jaq. Droz 12.
 — Marg., polis. finis., Jaq. Droz 12.
 Woiga, E., taill., Léop. Rob. 49.
 Wolber, Maria, Vve, s. profess.,
 D.-P. Bourquin 3.
 Wolf, Emile, nég., Montbr. 13.
 — Jles., fab. d'horl., Parc 12.
 — Nancy, s. profess., Paix 9.
 — Ph., fab. d'horl., Neuve 18.
 Wolff, Alb., épicerie, Parc 96.
 — Jles., rabbin., N. Droz 89.
 — Marius, rem., J. Droz 25.
 — Oscar, boît., Paix 83.
 Wolfer, Jäcq., s. profess., Prog. 88
 Wolter-Moeri, C., fab. d'horlog.,
 Serre 49.

AU PROGRÈS, Tout l'Ameublement

- Woodtli, Alb., ress., F.-Courv. 94.
 Woog, M., fab. d'horl., Comm. 9.
 — Mad., peint., Commerce 9.
 — Marg., s. prof., Commerce 9.
 — Naph., f. d'horl., Progr. 145.
 — Paul, commis, Comm. 9.
 Wormser, Gabr., voy., Com. 55.
 — Isaac., aciers & outils Com. 55,
 mag. out. et aciers, L.-Rob. 72.
 Worpe, Alfr., pivot., Crêt 10.
 — Aug., comm. cuirs, Grenier 5.
 — Elisa, Vve, mén., Cure 7.
 — John, encaiss., Cure 7.
 — Ruth., corsets, Grenier 5.
 Woutaz, Eug., plant. échappem.,
 Crétêts 147.
 Wuille, Will., nick., Collèg. 39.
 Wuillème, Bertha, décalq.,
 Grenier 43e.
 — Fritz, émail., Promen. 12.
 — Gust., s. prof., Progrès 163.
 — Marcel, boît., Progrès 7.
 — Marie Vve, empl., Pont 17.
 — Paul, peint. décalq., Gren. 43e.
 — René, typographe, Est 6.
 Wuillemin, Alex. Vve, épicer.,
 C. Grieur. 21.
 — Blanche, instit., C. Grieur. 21.
 — Ed. voyag., N. Droz 19.
 — Edm., rem., C. Grieur 19.
 — Hipp., Terreaux 16.
 — Jeanne, C. Grieur. 21.
 — Jles. père, fact., N. Droz 100.
 — Jules fils, man., N. Droz 100.
 — Louis, ferbl., Paix 67.
 — Ls, man, Terreaux 16.
 — L., garde comm., Ravin 13.
 — Math., comm., C. Grieur. 19.
 — Mme, dep. teint., N. Droz 100.
 — Ph., pianiste. N. Droz 19.
 Wuillermot, Jules, méc., L.R. 114.
 — Jules, rem., Charr. 41.
 Wuilleumier, Adèle, Vve, s. prof.,
 T. Allem. 33.
 — Adolp., s. prof., Numa
 Droz 12.
 — Alb., dégross., Parc 85.
 — Alb., remont., Sorbiers 27.
 — Alf., rem., Léop.- Robert 21.
 — Ali., empl. post., Wink. 87.
 — Alice, commis, Parc 114.
 — Alida, peint. cadr., T. Allem. 33
 — Amanda, journ., Gren. 39e.
 — Anat., grav., Promenade 13.
 — Antoine, taill., Ravin 5.
 — Arn., rem., Progrès 163.
 — Arn., rem., A.-M. Piag. 29.
 — Arn., remont., Collèg. 21.
 — Arth., échap., Promenade 13.
 — Bern., remont., Nord 129.
 — Bert., remont., N. Droz 68.
 — Bl., régleuse, N. Droz 55.
 — Cécile, brod., C. Grieur. 31.
 — César, horl., rue du Locle 22.
 — Chs., empl., G. Herzog 20.
 — Chs, ress., Gén. Dufour 12.
 — Chs, horlog., Parc 52.
 — Chs, rem., Fleurs 32.
 — Chs, boît., Gén. Dufour 6.
 — Chs, émail, Numa Droz 135.
 — Chs., s. prof., Paix 9.
 — Chs, laiterie, Parc 85.
 — Chs, horl.-rhab., Jaq. Droz 29.
 — Chs.-Alb., horlog., Grenier 7.
 — Chs.-Arm., mén., N. Droz 35.
 — Chtte Vve, mén., 1er mars 14a.
 — C.-A., Vve, mén., Doubs 75.
 — Daniel, rhab. pend., Prom. 8.
 — Daniel, rem. échap., N.-Dz 169.
 — Daniel, méc., Gén.-Herzog 20.

- Wuilleumier, Edm., fab. d'horl.,
 Paix 21.
 — Edm., mécan., N. Droz 94.
 — Ed. Vve, journal, Collège 50.
 — Elisa, cadr., G. Herzog 20.
 — Emile, mécan., Gl. Herzog. 20.
 — Ern., émail., Progrès 5.
 — Eug., man., Gibraltar 17.
 — frères, fab. d'horl. N. Droz 35.
 — Gabr., mén., Rocher 11.
 — Gast., achev.-échapp., Nord 1.
 — Georges, rem., Doubs 7.
 — Ges, man., T. Allem. 73.
 — Georg., horl., Crêt 24.
 — Gges, mécan., Doubs 125.
 — Ges, cuv., Valanv. 2.
 — G., bracel. (mén.) Chap. 23.
 — Hri, termin., Doubs 111.
 — Hri, remont., Progrès 5.
 — Hri, Vve, rhab. pivot, Terr. 9
 — Irène, régl., Doubs 75.
 — Jâmes, conc., Nord 123.
 — Jâmes, boît., Nord 119.
 — Joël, empl. post., Gren. 41i.
 — Joël, munit., G. Herzog 20.
 — Jules, boît., N. Droz 80.
 — Jules, commis, N. Droz 49.
 — Jules, instit., Dr Kern 11.
 — Jules, rem., Stav.-Mollond. 6.
 — Julie, Vve, mén., Paix 21.
 — Jul., finis. b. or, Parc 85.
 — Jul., modes, Léop.-Rob. 21.
 — Juliette, régleuse, Paix 21.
- Wuilleumier, L., commis, Ravin 5.
 — Léon, remont., Collège 50.
 — Léontine, journ., Puits 18.
 — Léop., remont., Promen. 3.
 — Ls, pend., N. Droz 141.
 — Louis, rem., Nord 56.
 — Ls-Pl, facteur, Fr. Courv. 35.
 — Ls.-Ulysse, remont., Serre 75.
 — Lucien, facteur, 1er Mars 6.
 — Marcel, fact., 1er Mars 10.
 — Marcel, remont., Doubs 9.
 — Marie, taill., Numa Droz 49.
 — Marie, Vve, mén., G. Herzog 20.
 — Numa, boîtier, Nord 159.
 — Oct., fab. bracel., T. All. 75.
 — Paul, horlog., Tertre 5.
 — Paul, achev., Tourelles 21.
 — Pl, remont., Bouch. 16.
 — Pline, Vve, régl., D. J. Rich. 13.
 — Raoul, empl. post., Sophie
 Mairé 5.
 — Rose, cadr., Serre 99.
 — Soph., mén., Gén. Dufour 6.
 — Ul, Vve, mén., N. Dz 1.
 — Vital, boît., Winkelr. 85.
- Wuilleumier-Heger, A., procuré,
 Doubs 67.
- Wuilleumier-Jacot, J., rem., Crêt 24.
- Wuilleumier-Robert, Pl, boît.,
 Numa Droz 149.
- Wuilleumier-Zumkehr, Dl, remont.,
 Parc 114.

AU PROGRÈS, Maison de Confiance

Vuillomenet, Berthe, Vve, s. prof.,
 Tourelles 33.
 Wuitel, Marth., paillon., Puits 21.
 Wulzer, Reym., prof., Terr. 28.
 Wurflin, Louise, Vve, régleuse,
 Terreaux 10.
 Wurgler, E., peint.-bâtim. N.-Dz 6.
 Wursten, Alb., emb., Parc 72.
 — Elise, taill., Serre 7.
 — Gertr., commis, Progr. 135.
 — Hri., boît., Progrès 135.
 — Ls., boît., Progrès 135.
 — Ls., fils, boît., Nord 175.
 — Marg., ménag., Progrès 135.
 Wuscher-Rahm, J. Vve, Serre 4.
 Wuthjer, Ges, compt., Parc 31b.
 Wütrich, Elise, garde-malade,
 Avocat Bille 10.
 Wutrich, Rosalie, institut. Terr. 9.
 Wyler, Jules, café-brass., Charr. 21.
 Wyser-Schneider, W., Rocher 20.
 Wyss, Alb., profess., Côte 18.
 — Herm., peint. s. émail, Ind. 12.
 — Jean, visit., Grenier 41f.
 — Louis, assort., Chasseral 92.
 — Pl., boît., Boul. Liberté 2.
 — Pl-Ern., boît., Serre 97.
 — Thérèse, Vve, mén., L.-Rob. 58.
 Wyss-Braun, Eléon, Doubs 89.
 Wyss-Strubin, L., fab. d'horlog.,
 pl. H.-de-Ville 2.
 Wyssnbach, Ele, représent., N.
 Droz 76.
 — Ruth, mén., Numa Droz 76.

Y

Yersin, Henri, commis, D.-P.
 Bourquin 5.

Z

Zahnd, Chs-E., achev., Fleurs 24.
 — Fréd., m. sellier, tapiss., Jaq.
 Droz 39.

Zahnd, Fréd. fils, comm. post.,
 J.-Droz 39.
 — César, commis post., Doubs 7.
 — Jean, acheveur, Fleurs 24.
 — Mina, coutur., Fleurs 24.
 Zahrli, Simone, horl., Tourell. 41.
 Zamberluchi, A., s. prof.; Charr. 81.
 Zanaroni, Joseph, m. menuis.
 Grenier 12.
 Zanesco, Jean, man., Manège 19.
 Zanetti, Jos., men., Progr. 99.
 Zanetton, Hyac., obus, Général
 Dufour 6.
 Zanoni, Chs, primeurs, Indust. 9.
 — Emma, ébauch., Charr. 5.
 — Eug., taill., Charr. 5.
 — Paul, m. cordonn., Charr. 5.
 Zanoni-Schwartz, B., tapiss.,
 Fleurs 3.
 Zappela, And., man., J.-Droz 24.
 Zaslowsky, Gges, sell., Ronde 26.
 Zaugg, Arm., man., pl. d'Armes 2.
 — Blanche, empl., pl. d'Armes 2.
 — Edm., man., Puits 18.
 — Ed., graveur, Terreaux 23.
 — Fritz, horl., Puits 18.
 — Herm., obus, N. Droz 178.
 — Jean, empl. C.F.F., Winkelr. 85.
 — Léon, achev., Nord 54.
 — Lina, journal., Ronde 43.
 — Ls, couvr., Charr. 93.
 — Louis, man., Pl. d'Armes 2.
 — Mart., carton., Pl. d'Armes 2.
 — Paul-Alb., man., Promen. 36.
 — Otto, man., Puits 18.
 Zaugg-Dubois, C., grav., Serre 73.

- Zbinden, Alf., man., D.-P.-B. 9.
 — Alex., man., Industr. 24.
 — Ch., rem., Charr. 18.
 — Christ., rhabill., Parc 47.
 — Léon, m. boul., Progr. 89.
 — Lse, Vve, tricot., Serre 81.
 Zbinden-Maillard, E., remont.,
 H.-de-Ville 59a.
 Zeender, F.-E., cordonn., Paix 67.
 Zehfus, Franç., mécan., Crêt 20.
 Zehfus & Co, mécan., Côte 17.
 Zehnder, Alb., décalq., Parc 90.
 — Alice, cadr. métal., T. All. 107.
 — Arm., boît., T. Allem. 107.
 — Arn., électr., Terr. 33.
 — E., remont., Progr. 113a.
 — Jules, man., H. de V. 56.
 — Hél., paill., T.-Allem. 107.
 Zehr, Berth., commis, A.-Mar.
 Piaget 69.
 — Ern., fabric. sec. or, Parc 19.
 — Eug., chef de train, Paix 79.
 Zek, Fréd., maçon, Env. 26.
 Zéligson, frères, fab. d'horl., Numa
 Droz 150.
 Zeller, C., cann. chaises, Fr.-C. 5.
 — Jles, direct., DI-J.-Richard 43.
 — Rud., munit., D. Dubois 6.
 Zellmeyer Alb., décoll., (ménage)
 Chap. 9, atelier 9a.
 — & Co., at. décoll., pl. d'Arm. 4a.
 Zellweger, C., prof. musique,
 H.-de-Ville 33.
 — Louise, Vve, s. prof., H.-de-
 Ville 33.
 Zeltner, Arnold, grav., Jura 6.
 — Aug., taill., F.-Courv. 22.
 — Ges, commis, post., Jura 6.
 — Jos., man., Fr. Courv. 22.
 — Math., instit., Jura 6.
 Zemp, Em., décott., Puits 15.
 — Esther, empl., Industrie 14.
 — Ida., régl., Parc 75.
 — Jean, secrets, Nord 11.
 — Paul, Vve, mén., Parc 75.
 Zeugen, Vve Anna, mén., N. D. 58.
 Zhender, Christ., méc., Nord 39.
 — Lina, Vve, journal., Fritz
 Courv. 58.
 Zibach, Chs., horlog., Progrès 17.
 Ziegler, Am., serv., T. All. 107 bis.
 — Emile ciment., Paix 63.
 Zimmerli, Clara, empl., Pont 8.
 Zimmermann, Chs., sous chef gare,
 D.-P. Bourq. 5.
 — Chs.-Alf., café-restaur., Char. 73
 — Chs.-Alf., fils, man., Charr. 73.
 — Chs.-Aug., représent., Léop.-
 Robert 142.
 — Ele, ag. droit et ass, L.-R. 7.
 — Fçois, conc. jard., Charr. 102.
 — Henri, jard., Pestalozzi 55.
 — Hri, jardin., Pestal. 55.
 — Jeanne, intitut., L. Rob. 142.
 — Michel, man., Côte 12.
 — Wilh., ében., Doubs 89.
 Zinder, Arn., man., H.-de-V. 61.
 — Franz. charpent., Prog. 93a.
 Zingg, Aug., guill., Jura 4.
 — Bertha, coutur., Fleurs 34.
 — Mina, pol. cuv. or, Jura 4.
 — Paul, commis, A.-M.-P. 21.
 Zisset, Alb., cafet., Versoix 1.
 — Ed., chauff. auto, Versoix 1.
 — Otto, chauff. auto, Versoix 1.
 — Rod., décott., Doubs 5.
 Zisset & Përrelet, fab. décollet.,
 Doubs 5.
 Zissiger, Laure, mén., N. Dz 133.
 Zollinger, Anna, Vve, mag. alim.,
 Progrès 105.
 — Chs, mécan., C. Grieurin 25.
 Zona, P., obus, Paix 75.
 Zoppi, Helv., marbr., Collège 80.
 Zosi, Jean, entrep., Commerce 55.
 Zotti, Marie, empl., Envers 14.
 Zozi, Laur.-Jos., arch., Charr. 35.

ACHETEZ LES MEUBLES PROGRÈS

- Zuber, B at., ressorts, Serre 38.
 — Cath., Vve, journ., Cr. Rossel 9.
 Zuberbuhler, A., huiler., Puits 14.
 Zuchetti, Louis. poliss. glaces,
 Granges 14.
 Zuger-Th onen, Eug., coiffeur,
 Balance 14.
 Zulauf, F., Vve, m en., Parc 104.
 — Gottfr., obus, Parc 104.
 Zumbrunnen, A., man., Charr. 21a.
 — Mad., fem. de ch., N. Droz 67.
 Zumkehr, C., m en., Dl JeanRich 41.
 — Maria, aig., J-Brandt 2.
 Zumkehr-Montandon, Charl., Tple
 Allem. 1.
 Zumstein, Arnold, fab. cadrans,
 Doubs 11.
 — Arnold, pivotteur, Nord 45.
 — Arthur, m ecan., Sorbiers 13.
 — Vve, aig., Grenier 45.
 Zumst eg, Henri, m ec., Sorb. 25.
 Zund, Chs, men., F.-Courv. 29.
 Zundt, Jos., men., Cr t 14.
 Zurbuchen, H., horlog., Serre 56.
 — Jean, ma ., Ph.-H. Matt. 2.
 — Louis, horl., Serre 49.
 — Pl, pend., Charr. 64.
 — Pl, empl. pharm., Serre 56.
 Zurbucher, Em., fond., Parc 17.
 — Jles,  epic., Parc 17.
 Zurcher, Al., munit., Fr.-C. 62a.
 — Anna, journ., N. Droz 45.
 — Arm., parquet., Fr. Cour. 100a.
 — Arn.  epic., Fr. Courv. 58.
 — Chs, rem., N. Droz 143.
 — Chs, sec., Charr. 64 bis.
 — Chs, remont., N. Droz 143.
 — Emile, remont., Grenier 36.
 — Ele, portier, Parc 33.
 — Germ., r egl., Fr. Courv. 58.
 — Jeanne, empl., Comm. 135.
 — M., taill., Fr. Courv. 58.
 Zurcher. W., coiff., N. Droz 143.
 Zurfluhe, Ch., mag., N. Droz 74.
 Zurmuhle, B., commis, D.-P.-B. 9.
 Zuttel, Rosa, m en., N. Droz 33.
 Zutter, J., rem., T. Allem. 85.
 — Lsa, Vve, m en., T. All. 85.
 Zwahlen, Alb., man oeuvre,
 Fleurs 9.
 — Anna, m en., L eop. Rob. 3.
 — C ec., dem. mag., Charri ere 33.
 — Chs, horl., N. Droz 13.
 — Eug., empl. comm., Charr. 33.
 — Gges, inst., Grenier 23.
 — Hri, cordonn., L eop. Rob. 3.
 — Ida, mag. alim., Balance 12a.
 — Julie, m en., Charr. 33.
 — Maria, m en., Progr es 81.
 — Rosa, commis, Progr es 13.
 — Sam., conc., L. Rob. 3.
 Zwahlen-Dubois, E., fonct. pol.
 hab., Charr. 33.
 Zweifel, Jean, archit., Gibralt. 2b.
 — Rosa, sage femme, Serre 7.
 Zweigart, Jeanne, m en., Cr t 9.
 — Louis, rem., Cr t 9.
 Zybach, Fritz, nick., Fritz C. 22.
 — G., rem., A.-M. Piag. 51.
 Zysset, Fr ed., m ec., Rocher 21.
 — Irma, m en., Jardinets 17.
 — J ames, m ecan., Buissons 13.
 — Phil., art. peintre, Est 6.
 Zysset-Voirol, Bertr.-Ls, roues,
 Roskopf, Jardinets 17.

CLICH ES a. Courvoisier
 La Chaux-de-Fonds

Caisse d'Épargne de Neuchâtel

Fondée le 24 octobre 1812

ETABLISSEMENT D'ÉPARGNE PROPREMENT DITE,
FONDATION placée sous la surveillance de L'ÉTAT
Code civil suisse Art. 84. - Loi cantonale du 22 mars 1910.

Dépôts depuis 1 à 2000 francs par an
Maximum par livret 5000 fr.

 Intérêts 4% 

Montant des dépôts au 31 décembre 1917:

Fr. 63 $\frac{2}{3}$ millions

PETITE ÉPARGNE

au moyen de timbres postes suisses de 5, 10 et 25 centimes

Les cartons collecteurs à 20 cases sont
délivrés gratuitement à chacun 

Siège Central: NEUCHÂTEL

Succursale: LA CHAUX-DE-FONDS

Correspondants dans toutes les paroisses du Canton

Pour être titulaire d'un livret, il faut être
Neuchâtelois ou domicilié dans le Canton.

Adresses Professionnelles

HORLOGERIE

Ce chapitre contient les adresses essentielles de l'Horlogerie, celles de la fabrication. La nomenclature complète des adresses horlogères se trouve dans L'INDICATEUR DAVOINE concernant l'Horlogerie suisse, volume de 950 pages, édité par nous, A. GÖGLER (S. A.) et auquel nous renvoyons les intéressés pour les renseignements, très détaillés.

Fabricants d'horlogerie

Abrecht et Cie, N.-Droz 9.
 Admer, S. A., Parc 39.
 Aubry-Schaltenbrand, Fciss, L.-R.74.
 Bähler, L., Succès 5.
 Bärtschi, Aug., Nord 147.
 Balanche, A., A.-M.-Piaget 45.
 Barbezat-Junod, Chs, Crêtets 69.
 Baumann, H., Parc 47.
 Baume et Cie, Nord 116.
 Bellak, les fils de Julius, L.-Rob. 26.
 Benguerel, Ges, J.-Brandt 4.
 Bernard-Bonsack, J., Chap. 23.
 Berthoud, Jaggi & Cie, Terr. 33.
 Bessire, Hri, Progrès 63.
 Beyersdorf, frères, Léop. Rob. 82.
 Bloch Jles et frères, L.-Rob. 68.
 Bloch Jean-Ls, Léop.-Rob. 66.
 Bloch, les fils de Michel,
 Léop.-Robert 90.
 Blum, Maurice, Parc 116.
 Blum, S., courtier, Parc 92.
Blum-Brandt, Ele, Doubs 161.
 (voir annonce page 459).
 Blum-Schwob, J., N.-Droz 151.
 Blum frères, Parc 107.
 Blum et Cie, Serre 66.
 Boichat, A. & Cie, Léop.-Rob. 62.
 Bolle-Michaud, V., Doubs 119.

Bourquin, C.-A., Industrie 14.
 Bourquin-Vuille, A., Nord 75.
 Braillard, G., Léop.-Rob. 58.
 Brailowsky, M., Paix 85.
Brandt, Georges, (termineur),
 Manège 22.
 Braunschweig, les fils de L.,
 Paix 153-155.
 Braunschweig et Cie, Comm. 17a.
 Breguet, Léon, Dd.-P.-Bourq. 11.
 Breitling, G.-Léon, Montbrillant 3.
 Breitmeyer, J.-C., Parc 39.
 Buffat & Cie, N.-Droz 84.
 Buffat, Henry, r. Neuve 16.
 Buess et Gagnebin, Parc 24.
 Cattin, Louis, Tourelles 45.
 Combine Watch Co., Aurore 5.
 Compt. Montre Zénith, L.-Rob. 66.
 Châtillon, Henri, Parc 66.
 Clémence frères et Cie, Croix-
 Fédérale 2.
 Comptoir général de vente de la
 montre Roskopf, Vve Ch.-Léon
 Schmid et Cie, S. A. Nord 70.
 Cornioley, F., Crêtets 32.
 Couleru-Meuri, Eug., Charrière 37
 Courvoisier L. et Cie, Pont 14.
 Debrot, Paul, Vve, Parc 45.
 Degoumois, J.-V., rue des Ré-
 gionaux 11. Spéc. : genres angl.
 Délévaux, Nestor, Parc 45.



APPARTEMENTS AVEC BAINS
 Eau courante dans toutes les chambres
 Chambres depuis Fr. 3.—
GRAND CAFE - BRASSERIE
 Direction F.-E. HIRSCHY

TÉLÉPHONES :
 HOTEL 3215 — BRASSERIE 3200

De Limoge, Ch., rue du Parc 31.
 Didisheim, Luc., Serre 59.
 Didisheim, les fils H.-A., N.-Dz 166
 Dimier frères et Cie, Paix 111.
 Ditesheim, L.-A., et J., Parc 117.
 Ditisheim, Paul, S. A., Parc 9 bis.

PAUL DITISHEIM S. A.

FABRIQUE DE MONTRES D'OR
 ET DE PLATINE
 HORLOGERIE DE HAUTE PRÉCISION
 Chronomètres de poche, de bord
 et de marine
 Montres de précision pour dames
 Montres décorées
 Montres compliquées
 Bracelets-Montres, Montres-Bijoux

GRAND PRIX

PARIS 1900
 BERNE 1914

MÉDAILLE D'OR (LA PLUS
 HAUTE RÉCOMPENSE)
 GENÈVE 1896



HORS CONCOURS BRUXELLES 1897

205 PRIX AUX CONCOURS DE L'ÉTAT

PREMIER AUX CONCOURS CHRONOMÉTRIQUES

DES OBSERVATOIRES ASTRONOMIQUES
 DE NEUCHÂTEL KEW (LONDRES) TEDDINGTON

Ditisheim et Cie, Paix 135.
 Didisheim-Goldschmidt, Fils et C^o,
 Paix 101.

Donzé-Joly, M., (term.) Doubs 131.

Donzé, Paul, Nord 47.

Dreyfuss, M. P. et Cie, Serre 106

Dreyfuss, Moïse, L.-Rob. 24.

Droz, Fritz-Arn., Jaq.-Droz 39.

PAUL DROZ, rue du Parc 18
 Terminage
 7, 8 et 9 lignes Ancre

Dubois, Alex., Grenier 41 g.
 Dubois, Emile, Dl.-JeanRichard 27.

Dubois, W.-A., D. JeanRichard 17.
 Dubois-Peseux & Cie, Paix 31.
 Ducommun, Julien, Crétêts 67.
 Ducommun-Muller, A., St-Pier. 12
 Ducommun et Gøering, Nord 111.
 Eberhard et Cie, L.-Rob. 73.
 Eberlé, Maurice, Pl. d'Armes 1.
 Eggimann, Jules, Collège 7.
 Eigeldinger, A., fils, Paix 129.
 Eigeldinger, Jacq., Léop. Rob. 66.
 Eimann, Ed., Jaquet-Droz 41.
 Etablissements Orosdi-Back,
 Parc 130.

Fab. d'horl. « Electa », Gallet et
 Cie (S. A.), Jacob-Brandt 61.

Fabrique d'horlogerie « Election »
 Paix 153-155.

Fab. d'horl. Stabilis, Commerce 11.

Fehrenbach, Théod., Parc 18.

Fleurier Watch Co., Parc 8.

Fuchs, Hans, Gibraltar 5.

Gander, El. et fils, Nord 89.

Geering, Frères, Charrière 22.

Gigon, Am., Nord 69.

Gilgen, A., Numa Droz 57.

Gindrat, Albert, Parc 132.

Gindrat-Delachaux et Cie,
 Parc 132.

Girard, Fritz, Nord 5.

Girard-Perregaux et Cie (S. A.),
 Tilleuls 2 et 4.

Girod, J.-C., Parc 67.

Gøering, Louis Vve, Paix 33.

Goetschel, Gasp., Léop.-Robert 58

Goetschel, Marc, Serre 57 c.

Goldenthal, David, L.-Rob. 90.

Gorgerat, Ern. & Fils, Léopold-
 Robert 51 a.

CLICHÉS a. Courvoisier
 La Chaux-de-Fonds

- Graupmann, Emile**, succ. de E. Erlsbacher, Léop. Rob. 73a.
 Græf, Otto, Serre 11bis.
 Graizely, Louis, Parc 79.
 Grisel, Louis, Paix 35.
 Grumbach, Jules, Parc 9ter.
 Grunfeld, Maurice, Parc 110.
 Gutmann et Cie, L.-Rob. 58.
 Guy, J.-A., Doubs 55.
 Guy-Robert & Cie, Doubs 75.
 Hæcker, Ad., Paix 127.
 Half, N. et Co, Serre 106.
 Hasler, J.-H. & fils, Paix 89.
 Hauser, & fils, N.-Droz 171.
 Hämmerly, A., Parc 2.
 Hebenstreit, N., DI-J. Rich. 13.
 Held & Cie, Parc 128-130.
 Hemmeler, Paul, Progrès 45.
Henry, Léon-Ed., Crétêts 81.
 Hentzi, Alb., D.-Jeanrich. 23.
 Hess, Jos, Daniel Jeanrich. 43.
 Hirsch, Fils de Achille. & Cie, Léopold Robert 63.
 Hirsch, Adolphe, Sorbiers 15.
 Hirschy, J.-A., Nord 59.
 Høeter et Cie, T.-Allem. 29.
 Humbert-Ramuz et Cie, Léop.-Robert 63.
 Isely-Girard, Doubs 63.
 Jacot, Chs-Ed., Bellevue 8.
 Jacot & Cie, Puits 12.
Jeandupeux, Ali, Doubs 65.
Jeannet, Ernest, Parc 74.
 Jenny & Cie., Numa-Droz 169.
 Jerger, Oscar, Pont 10.
 Jobin Justin, Grenier 41 d.
 Joly, Alph. & fils, Nord 209.
 Joseph, Constant, L.-Rob. 73.
 Junod fils et Cie, Promenade 5.
 Juvet, Alb., L.-Robert 32 a.
 Kairis, Jean, Numa Droz 12.
 Keller, Louis, N.-Droz 33.
 Kenel-Bourquin, D., Paix 17.
 Kissling, Th., Nord 60.
 Kilchenmann frères, Progrès 127.
 Klainer-Moritz, Serre 11 bis.
 Kung-Champod et Cie, Grenier 32.
 Lesquereux et Cie, N.-Droz 14.
 Leuba, Vve Hri, r. Neuve 9.
 Levailant et Bloch, Parc 148.
 Liengme, Albert, Numa-Droz 14a.
 Lokschin, Simon L.-Rob. 8.
 Lugermann & Morrisson L.-Rob. 82.
 Lugin, A. et Cie, N.-Droz 170.
 Magnus & Cie, Léop. Rob. 66.
 Maire, Henri, Est 20.
 Mardon-Watch, Ltd, Stand 14.
 Maroko E., Léop. Rob. 56.
 Marx, A. et Cie, L.-Rob. 80.
 Matthey, Albert, Doubs 151.
 Matthey, Léop. Vve, r. Neuve 6.
 Matthey-Jaquet, Adr., r. Neuve 9.
 Matthey-Jaquet, Pl. r. Neuve 9.
Matile Hri & Cie, Doubs 155.
 Maus, Maurice, Balance 10 a.
 Meyer, Arthur, court. Léopold-Robert 12.
 Meyer, Jacques, les fils de, rue Léopold-Robert 68.
 Meyer, Georges, Léop.-Rob. 58.
 Meyer-Graber, C., Paix 87.
 Meyer-Lippmann, Serre 91.
 Meylan Walter, Jac.-Brandt 4.
 Meylan, E. & Jeanneret H., Daniel JeanRichard 5.
 Meyrat, Paul, Envers 30.
 Mœnig, Louis et Cie, Parc 128.
 Montandon-Bandelier, Alph., Paix 87.
 Moser, A. et Cie, L.-Robert 73.
 Mosimann et Cie, Nord 116.
Nachtigall, N., DI-jeanRich. 39.
 Nicolet, Marc, et Cie, Léopold-Robert 72 et Paix 89.
 Nordmann, B. & Fils, Rue du Parc 25.
 Notz, Armand, Numa-Droz 73.
 Oppliger, N., Serre 4.
 Otz, R., D.-Jeanrichard 39.
 Pachter, D., Paix 3.

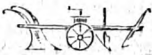
Pantillon, Z., Numa Droz 31.
 Parel, J.-U., Temp.-All. 27.
 Perrenoud & Reymond, Serre 37.
 Perrenoud, Z., & Cie, Régionaux 11.
 Perrin, Victor, Vve, Léopold-Robert 78.
 Picard & Hermann, Léop.-Rob. 11
 Picard, M., Dl.-J. Richard 43.
 Picard et Cie, fab. Germinal, Jaquet-Droz 43.
Picard, les fils de R. & Cie,
 Fabr. Invicta, Léop.-Rob. 109.
 Picard, Th., fils, L.-Robert 38.
 Plaat, Hugo, L.-Rob. 88.
 Ræison H., Parc 51.
 Record Dreadnought Watch Co.,
 S. A., Jacob-Brandt 2.
 Reinin, A., Léop.-Rob. 12.
 Reuche, Léon, fils & Cie, Prog. 43.
 Richard, Jâmes Vve, Promenade 3.
 Robert, Alf., Paix 107.
Robert, Ch.-F., Fritz-Courv. 24.
 Robert et Cie, Léop.-Robert 58.
 Robert, Henri,
 fils, Serre 34. 

Robert-Nicoud, A., L.-Rob. 40.
 Rodé, W., Progrès 49. Spécialité
 de petites montres anc.
 Rodé Watch Co, Montbrillant 1.
 Rosen, Ch., Numa-Droz 150.
 Rosenblatt, M.-L. et fils, Numa-
 Droz 150.
 Roulet, Fritz, Parc 50.
 Roskopf, F.-E., N.-Droz 84.
 Roskopf, Ls, (S. A.), Nord 73.
 Roskopf, G. et Co, Régionaux 11.

Rosat, Ls, fils, Balance 10.
 Rotherham And Sons Ltd, Léop.-
 Robert 66.
 Rueff, frères, Léopold-Robert 58.
 Rufenacht, Ch., Templ. Allem. 89.
 Rufener & Cie, Numa-Droz 155.
 Russbach, Jules, N.-Droz 66 bis.
 Sagne-Juillard, L.-A., horloger-bi-
 joutier, Léopold-Robert 38.
 Salzmann, Chs, Nord 87.
 Sandoz, Adam., D.-Pre Bourq. 1.
 Sandoz, Georges-Jules, Léopold-
 Robert 50.
 Scalabrino-Grandjean, Ed., L.-R. 90
 Schaad & Jenny, T.-Allem. 150.
 Schædeli, Théod., N.-Droz 9.
 Schelling, H., Grenier 39 d.
 Schild & Co, Parc 137.
 Schlageter, Otto, N.-Droz 43.
 Scheimbet, Const., L.-Rob. 42-44.
 Schlenker & Cie, L.-Rob. 73a.
 Schlesinger, B., Marché 2.
 Schmidt, Vve de C.-L. et Co,
 (S. A.), Al.-Marie-Piaget 71.
 Schmidt, Georges, D.-P. Bourq. 19
 Schneider, Jâmes, N.-Droz 29.
 Schœpf, Jules-Ed., Paix 1.
 Schüpfer, Arn., Progrès 57.
 Schwarz, Paul, Paix 85.
 Schwob fils, Jaquet Droz 45.
 Schwob frères et Co, rue Numa-
 Droz 156.
 Schwob et Cie, Numa-Droz 158.
 Seefeld, Paul, Commerce 9.
Seeland Watch Co., siège social
 Léopold Robert 109 (succursale
 à Bienne).

Gaspard Ullmo 18, Rue du Collège, 18
 — Chaux-de-Fonds —

J'achète toujours au plus haut prix du jour, chiffons, os, vieux fer,
 métaux, vieux caoutchoucs, etc.

Téléphone 2.82

Sester, Léopold, Grenier 41 h.
 Soc. « Electa », Gallet et Cie,
 Jac.-Brandt 61.
 Société d'horlogerie de Langen-
 dorf (succ.) Parc 110.
 Soverain Watch Factory, Parc 69.
 Stauffer, Son et Co, L.-Rob. 46.
 Steuer, Robert, L.-Robert 88.
 Study, fils, D.-Jeanrich. 13.
 The Talis Watch Co, L.-Rob. 66.
 Thiébaud. Albert, Charrière 99.
 Thiébaud frères, Pont 4.
 Tognetti, Ch.-Ad., N.-Droz 83.
 Tolck, Ern., J.-Brandt 8.
 Turlin, Paul, Régionaux 11.
 Ullmann et Cie, Commerce 17a.
 Ullmann, frères, Serre 10.
 Vaucher & Méroz, Paix 3bis.
 Vannier, D., T.-Allem. 63.
 Vermot, Paul, N.-Droz 178.
 Vuille, Hri-Alb., Manège 14.
 Vuille, Ch.-Albert., Serre 15.
 Weber, E. Nord 170.
 Weber, Herm., N.-Droz 43.
 Weill, Nathan, L.-Robert 72.
 Weill et Co, Léop.-Robert 40.
 Weiss. Henri, N.-Droz 2.
 Williamson Limited, H., Aurore 5.
 Woog, Maurice, Commerce 9.
 Wolf. Ph., r. de la Paix 133.
 Wolter-Mœri, Serre 49.
 Wuilleumier, G., Crêt 24.
 Wuilleumier frères, N.-Droz 35.
 Wuilleumier, Henri, Doubs 111.
 Zeligson frères, N.-Droz 150.
 Zybach, Chs, Progrès 17.
 Zivy, frères, L.-Rob. 24.

Aciers.

WORMSER, J., Commerce 55.
 (Voir annonce page 462).

Aiguilles (fab. d')

« **UNIVERSO** » S. A., N.-Droz 83
 (Voir annonce page 451.)
 MM. G. Berthoud-Hugoniot, Progrès 51.
 L. Spahr, Parc 13.
 Montbrillant, rue Numa Droz 83.
 Debrot, Paul Parc 60.
 C.-A. Schmitt, ruelle d. Buissons 1
 Paul-E. Vogel, Numa-Droz 83-85.
 Oscar Wirz, Grenier 28.
 Aubert, S. A., Ravin 13.
Bovy, Edouard, Vve, Nord 9.
 Girard, Lucien, Tilleuls 6.
 Jeanrenaud, Arthur, Fritz-Cour-
 voisier 17.
MACQUAT, L., Fleurs 4.
Vogt, W.-E., Parc 150.

Louis Macquat

Fleurs 4 et 6

Aiguilles soignées
Aiguilles lumineuses
Aiguilles Poires, Louis XV,
 Breguet.
Aiguilles pr montres, comp-
 teurs, boussoles, etc.
 Forte Production

Anneaux, couronnes, pend.

Balland et Cie, L.-Rob. 46.
CORNU & Cie, Parc 106.
 Dépositaires exclusifs de la
 cour. à pousoir tubulaire bre-
 vet féd. 41 297.
Huguenin & Cie, successeur Vve
 J. Huguenin-Girard, r. Parc 8.
 (Voir annonce page 452).
 Jeanrenaud, Ali, L.-Rob. 17 a.
LA NATIONALE (S. A.) Parc 81
Uebersax, Eug., Envers 35.
 (Voir annonce page 456.)
 Usine des Reques, Grenier 18.

Assortiments (fab. d')

Baume Frères, Numa Droz 59.
Calame, Arn., ancre en tous genres, Paix 3 bis.

Jeanneret, Paul, T.-Allem. 59.
Jeanneret-Wespy, L., Jardinets 9.

Balanciers compensés (fab. de)

Devenoges-Dubois, H., Parc 107.
Fabrique suisse de balanciers, Serre 15.

Labourey, Vital, Bellevue 23.

Société des Fabriques de Spiraux réunies, Serre 15.

Balanciers compensateurs Guillaume.

HUGUENIN & JAQUET, Les Ponts.

Boîtes.

Voir monteurs de boîtes.

Bracelets (fabr. de)

Atelier d'Art KaBé, r. Neuve 8
(Voir annonce page 457.)

CORNU & Cie, Parc 106. Bracel. extensibles or, argent et plaqué.

Doret, C. M., Dl-J. Richard 39.
(Voir annonce page 463.)

JUNOD-MERCIER, C., Parc 12.
Brac. cuir et moire rebordés.

Matthey, E. & Fils, r. du Nord 62b.
(Voir annonce page 461.)

C.-G. BOSS & Cie - Rue du Parc 75

Fabricants de bracelets cuir

INDUSTRIELLE NEUCHATELOISE S. A.

7b, rue de l'Hôtel de Ville, 7b.

Fabr. de Bracelets extensibles et d'objets Métalliques en tous genres. - Bracel. cuirs et moires

FABRIQUE DE BRACELETS
cuir et moire
Soigné et courant

J. Kossior

41, Rue du Progrès, 41

La Chaux-de-Fonds

(Voir rubrique Maroquinerie)

GEORGES METZGER

Rue Alexis-Marie Piaget 19

Téléphone 17.38

Fabrication de BRACELETS cuirs
-- et soie --
tous genres et toutes largeurs

Fabrique de Bracelets
— cuirs et moires —

E. SCHUTZ-MATTHEY

Rue du Parc 66 Téléphone 15.84

Cadrans émail (fab. de)

Breit frères, Doubs 117.
Calame-Sulzberger, L., Parc 43.
Chatelain, Jules, Collège 12.
Chochard, Aug., Jaq. Droz 31.
Dellenbach-Liechti, Louis, Charrière 29.
Droz & Hirt, Fr. Courvois. 24.
Eymann frères, Ronde 22.
Frey, L., Nord 27.
Girard, Ferd., N.-Droz 41.
Girard, Jules, T.-Allem. 73.
Humbert-Droz, A., Temple Allemand 107bis.
Jeanneret, Albert, Ravin 11.
Jeanneret-Perret, E., Montagne 30B.
Jeannin, Chs, Tuileries 32.
Jeannin, Pl. Granges 14.
Jeannin, Ch.-Arm. Puits 15.
Landry-Seiler, J., Grenier 41 e.
L'Eplattenier, Pl. Gibralt. 12.
L'Eplattenier, Z., Fr. Courv. 5.
Maitre, Mme, Ph.-Hri Matthey 13.
Montandon-Calame, A., Nord 113.
Nicolet, Numa et fils, Jardinets 3

Pellaton, Alb., A.-M.-Piaget 32 a.
 Perregaux, A & fils, Doubs 116.
 Perregaux, Pl. Doubs 133.
Richardet, H.-A., Tourelles 25.
 Robert, Ed., Est 28.
 Robert, Louis, fils, Nord 63.
 Rochat-Wyss, Vict., Tuilleries 30.
 Rufenacht, Ad., Terreaux 33.
 Siegenthaler, Gottl. Terreaux 23.
 Wirz-Diacon, Chs, Promen. 6.

Cadrans métal (fab. de)

Augsburger, Léon, Moulins 4.
 Calame-Ray, Nord 65.
 Chopard & Cie, Serre 47.
 Dubois, Ges, Industrie 2.
 Faivret, W., Parc 44.
 Fehr, frères, Stand 6.
Girard, Edmond & Cie, Numa-Droz 100. Spécialité d'heures émaillées.
 Girard, H., Tertre 3.
 Houriet, E., Manège 14.
 Imer, Aug., fils, (or et argent), Progrès 22.
Jeanneret, Louis, Doubs 51.
 Cad. argent métal en t. genres.
 Cadrans pour montres bracelet, belle variété. Fabrication **TRES SOIGNÉE** toujours sans défaut.
La Romaine, E. Leuthold, Numa-Droz 78.
Lemrich, Guinand & Cie, Temp. Allemand 1.
Méroz-Hurst, L., Temple- Allemand 47.
 Nobs, Rod., Nord 73.
Perrin, Ad., Rocher 18.
Richardet, H.-A., Tourelles 25.
 Singer, Jean, Numa-Droz 14a.
Steiger, Jacob, Doubs 163.

Cercles (fab. de)

Bandelier, Paul, Nord 174.
 Belrichard, Hri, Progrès 22.
 Debrot, Jâmes, Envers 12.
 Jacot, Pl-Ern., N. Droz 57.
Lamarche, Edouard, Parc 29.
 Cercles d'agrandissement, cache-poussière et sertissures de cadrans. Spéc. en tous genres.

Creusets

Etablissement métallurgique de Vienne (Isère), Serre 40.
 Hochreutiner & Robert, success. Défer, A. & Cie, Progr. 15a.
 Huguenin, Jean-O., Serre 18.
 Sandoz fils & Cie, rue Neuve 2.

Cuvettes (fab. de)

Anderegg-Favre, A., Parc 83.
 Bauer, Ch., N. Droz 43.
 Debrot, Jâmes, Envers 12.
 Lehmann, Osc., A. M. Piag. 53.
 Portenier, Arnold, Parc 69.
 Portenier, Fritz, Numa-Droz 118.
 Portenier, Henri, J.-Droz 31.
 Wuilleumier-Calame, G., Valanvron 2.

Déchets d'or et d'argent

Bureau du Contrôle, Serre 58.
 Banque cantonale neuchâteloise, Marché 4-6.
 Banque Fédérale, (S. A.), Léop. Robert 50.
 Banque Perret & Cie, L. Rob. 9

BANQUE PURY & Cie, Neuve 18.

Voir annonce page 471.

Banque Reutter & Cie, L. Rob. 10.

Blum, Jules, Serre 89.

Borel-Calame, Ges, Paix 76.

Dubois, Léon, Léop.-Robert 55.

Etablissement métallurgique de Vienne (Isère), Parc 41.

(Voir annonce page 177.)

Hochreutiner & Robert, success.

de Défer A. & Cie, Progr. 15a.

(Voir annonce page 453.)

Huguenin, Jean-O., Serre 18.

(Voir annonce page 456.)

Humbert, Jean & Co., Doubs 85.

Société d'Apprêtage d'or, (S. A.), Loge 5a.

Usine des Reçues, Grenier 18.

Usine genevoise de dégrossissage d'or, r. du Commerce 7.

Décolletages

FABRIQUE INVICTA. Crétêts 128.

Zisset & Perrelet, Bel-Air 15.

(Voir annonce page 452.)

Diamantine

Hochreutiner & Robert, Progrès 15a. Voir annonce page 453.

Dorages et oxydages

Aeschlimann, Ernest, N.-Droz 155.

Augsburger-Houriet, Doubs 65.

Barbey, Léa, Mme, roues, Numa Droz 96.

Breit, Albert, Doubs 131.

Besaçon, Adrien, N. Droz 59.

Buchwalder-Bregnard, Elise, Nord 170.

Breguet, Albert, T.-Allemand 23.

Chabloz, Arthur, Serre 25.

Degoumois & Perrenoud, rue du Doubs 127.

Droz, Em., Parc 77.

Ducommun-Pécaut, J., Grenier 41f.

Favret, Walther, Parc 44.

Fischer, Cécile, roues, N. Droz 53.

Flury-Bucher, Ave., J., J. Droz 29.

Fuchs-Stalder, Emma, Pont 21.

Gerber, Vve, A., Puits 15.

Golay, W., Charrière 28.

Graber, Gottf., Hôtel de Villé 17.

Guex, Ulysse, Fr. Courv. 22a.

Hirschy-Russer, Mlle, T.-Allem. 23

Howald, Emile, T.-Allem. 111.

Houriet, Robert, Charrière 3.

Huggler, Jacob, Progrès 61.

Jeanneret & Lærtscher, (boîtes), Parc 1.

Kohler-Barbey, Ch., Léopold-Robert 30, (v. annonce page 468)

Leuba, Georges, Serre 49.

MEYER, EMMA, Mme, Parc 6.

Meylan, Frères, Rocher 21.

NUSSBAUM, Chs, 1er Mars 12b.

Pfister, Georges, DI-J. Rich. 29.

Prior, Louis, Fr.-Courvoisier 21a.

Rochat-Colin, J., Numa Droz 155.

Rubattel & Weyermann (S. A.)

Parc 105. (Voir ann. page 460).

Ruhier, Elisa, Industrie 22.

SCHNEIDER-CLERC, H., Doubs 19
Atelier spécial de nickelage et argentage pour la grande pièce, objets de ménage, etc.

Spichiger & Hoffmann, DI-Jean-Richard 13.

Urlau, Anna, Mme, Balance 12.

Vaucher, Albert, (boîtes) Prog. 68.
(voir annonce page 458).

Walzer, Adèle, T.-Allem. 13.

WEBER, ALB., Numa Droz 120.

Ebauches

Châtelain, A., Numa Droz 91.
représ. de la fabrique Hahn,
Ch. & Cie, au Landron.

Robert-Rosset, Mme, Léopold
Robert 49, dépôt de la fab. de
Sonceboz.

Schweizer, Jacob, A.-M. Piag. 19.
Repr. de Manzoni & Cie, Arogno
(Tessin).

Echappements Ancre (ach.)

ZBINDEN, C., atelier Parc 47.
(voir annonce page 452).

Emailleurs s. fonds de boîtes

Collomb & Grisel, Parc 23.

COLLIOT-BOURQUIN, Doubs 115.
Dubois-Sengstag, (Mais.), Numa-
Droz 12.

Droz, Aug., Paix 65.

Ducommun-Robert, P., Jaquet-
Droz 60. Voir ann. page 454.

Emery, J., Numa Droz 4a.

Faivret, Alf, Vve, Paix 55.

Faivret, Walther, Parc 44.

Gentil, Zélim, Tête-de-Ran 25.

GUILLOD, Eug., Pl. H.-de-V. 5.
Spécialité d'émailage de boîtes
et bijouterie. — Travail soigné.
Téléphone 9.37.

Mottaz, Th., Serre 37.

Piguet, Paul, Parc 1.

Reguin-Ducommun, Ls-Ern., T.
Allemand 89.

Rubattel, Weyermann (S.A.) (peint)
Rue du Parc 105.

(Voir annonce page 460.)

Wyss, Herm., Industrie 12.

Essayeurs-Jurés

Bureau de contrôle, Serre 58.

Hochreutiner & Robert, rue du
Progrès 15a.

(Voir annonce page 453.)

Huguenin, Jean-O., Serre 18.

(Voir annonce page 456.)

Usine métallurgique de Vienne
(Isère), rue de la Serre 40.

(Voir annonce page 177.)

Fournitures d'horlogerie

Ducommun, J., Serre 3.

Ganière & Cie, Léop.-Robert 34.

GORGERAT, ERNEST & FILS,
Léopold Robert 51a.

Grevère, J., Rue Neuve 8.

Jeanneret, Chs, Numa Droz 63.

Juvet, A., rue Neuve 9.

KREUTTER, U., Jaquet-Droz 32.
(Voir annonce page 455.)

LE GLOBE (S. A.), N. Droz 170.

Matile & Rothlisberger, Fritz-
Courvoisier 23.

Moynet, A. (les Gendres de)
Alb. Stark, représ., Puits 1.
(Voir annonce page 460.)

Picard Henri & frère, Léopold
Robert 12.

Salzmann, Charles, Nord 87.

Sandoz & Cie, Léop. Rob. 104-106.

Tissot & Cie, Commerce 9.

Vuille, Alb., Serre 75.

Witschi-Benguerel, H., Envers 14

Magasins de fournitures d'horlogerie

Haldimann, Etienne, Serre 79.

Hummel, W., fils, Léop. Rob. 53.

Janner, Paul, Jaquet-Droz 18.

Maire, Albert, Parc 52.

NICOLET-CHAPPUIS, A., succ. d.
Ducommun-Banguerel, Serre 3.

Perrenoud & Ludy, Parc 39.

Sandoz fils & Cie, Rue Neuve 2.

Schneider, Albert, F. Courv. 3.
(Voir annonce page 452.)

Vuitel-Gabrie, Th., Paix 49.
(Voir annonce page 456.)

Société des fabriques de
spiraux réunies, Serre 15.

Achat - Vente - Echange

d'outils d'occasion pour toutes
les professions de l'industrie horlogère

Paul Janner

18, Rue Jaquet Droz, 18
La Chaux-de-Fonds

TÉLÉPHONE 15.21

Dumont, A. & fils, Dumont frères
succ., fabricants de brucelles
Crêt-Rossel 11.

Franelle, E., Paix 13.

**Etablissement métallurgique de
Vienne** (Isère), Serre 40.
(Voir annonce page 177).

Hochreutiner & Robert, Progrès
15a. Diamantine et dorure.
(Voir annonce page 453.)

Hubscher, Emile, (diam.), Gren. 24.

Rosat, Ls, fils, **huile Sine Dolo**,
Balance 10.

Wilckes, J., aciers et métaux,
Parc 129.

Organes de transmissions
Arbres, paliers etc.
GENÈVE
J. LAMBERCIER & C^e
Agence de
maisons américaines
pour
Machines-outils, petit outillage

Galonné (fabrique de)

Brischoux, E., Crêt 18.

Usine des Reques, Grenier 18.

Graveurs et Guillocheurs

Althaus, Frères, (joaillers), rue
Numa-Droz 126.

AMEZ-DROZ, CAMILLE,
Parc 83.

Augsburger, Bern., (sur acier),
Numa Droz 77.

Balmer, Ed., Hôtel-de-Ville 1.

Benguerel, Elise, J. Brandt 4.

Beyeler, Jules, Bel-Air 20.

Bickart & fils, Progrès 59.

Binggeli, Alb., Gibraltar 4.

Blanc, J.-Aug., N.-Droz 84a.

Blaser, Louis, Collège 15.

Bœhnen, Victor, Progrès 5.

Bonnet, Jos., Numa Droz 151.

Borel-Calame, G., lettres et mou-
vements, Paix 76.

Bonifas, Ch. & Cie, Parc 66.
Téléphone 14.48. Décorateurs.
Joaillers. Prix très avantageux.

Brandt, Eug., Nord 29.

Bregnard, J.-A., Paix 91.

Breit, Alb., Doubs 131.

Bulard, Antony, (lettres et guich.),
Doubs 123.

Châtelain, Luc., (lettres), Numa
Droz 51.

Châtelain-Humbert & fils, Temple
Allemand 79.

CHOPARD, F., Serre 47, graveur-
spécialiste. Poinçons, clichés.
Plaques acier.

Christen-Ruch, G., Parc 30.

Delachaux, Léon, Gén. Dufour 6.

de la Reussille, Marcel, Doubs 1.

Diacon, Jules, Industrie 1.

Droz, Ernest, Serre 43.

CLICHÉS a. Courvoisier
La Chaux-de-Fonds

Dubois-Marchand, E., Doubs 77.
Duchène, Jn, niel-étamp., Doubs
 152. (Voir annonce page 462).

Etienne, Adolphe, Parc 81.
 Favarger, Charles, Doubs 101.
 Fehr frères, 1er Mars 12.
Fillieux, Chs, Paix 74.
 (Voir annonce ci-dessous).

Frei, Wintsch & Cie, Signal 8.
 Gentil & Matthey, 1er Mars 6.
 Giauque, Camille, N. Droz 183.
 Giauque, Emile, Parc 64.
 Guenot, Chs-Ls, Nord 63.
 Guggisberg, A., Vve, Bellevue 19.
Guinand, Edouard, (sur acier),
 Tête de Ran 25.
 (voir annonce ci-dessous).

Haldimann, Léop., (lettres), Dbs 157
 Haldimann, Oscar, Serre 8.
 Harder, Jacob, Paix 49.
 Heng, Aug., Vieux-Cimetière 3.
 Heng-Tissot, Ch., Charrière 5.
 Henry, Ch., fils, Nord 165.
 Humbert, Louis, Numa Droz 10.
 Jacot-Paratte, Arn., N.-Droz 29.
 Jeanneret, Camille, Doubs 51.

Jeanneret, Polybe, Numa-Droz 39.
 Jeanneret-Loze, Charrière 26.
 JeanRichard, Alc. & fils, Charr. 2bis
 Jung, Ph., Doubs 23.

Kaiser-Droz, Ch., Epargne 4.

KLINGER, I., Numa-Droz 60.
 (Voir ann. ci-contre.)

Spécialité de Plaques à décalquer
Edouard Guinand

25, Tête de Ran, 25
 LA CHAUX-DE-FONDS

Tours d'heures, cadrans, lettres
 Travail soigné. — Téléphone 7.88

Charles Filleux
74, Rue de la Paix, 74

Spécialités de Guillochés
 Rayons et Bandes variées sur
 bassines Or et Argent

Klopfenstein & Guinand, (joaill.),
 Moulins 5.

Köhler, Léopold, Doubs 65.
 Köhli, Fritz, N.-Droz 2.
 Kunz, Léon, Parc 77.
 La Moderne, Tourelles 39.
 Landry, Alb., Envers 16.
 Landry & Renk, Cure 2.
 Leuthold, Ed., Numa Droz 78.
 Loeffel, Jean, Nord 63.
 Lœtscher, Armand, Pont 4.
 Maire, Camille, Progrès 101.
MATTHEY, ALIX, Progrès 163.
 Matthey, Ed. et fils, Nord 62b.
 (Voir annonce page 461).

Mayer, Ch., Nord 155.
 Misteli, A., Progrès 20.
 Muster, Emile, Doubs 5.

NIESTLÉ, A.-J., Joaill.-Décor.
 19, Rue de la Paix, 19

Spécialités: Joaillerie riche, ciselure extra soignée.
 Bijouterie - Monogrammes

Téléphone 15.29 Téléphone 15.29

Nussbaum, Bernard, A.-M. Pia-
 get 65.

Ochsner, Henri, Progrès 127.
 Perret-Gentil, Alf., Parc 89.
 Perdrix & fils, Alex.-M. Piag. 69.
 Pigeon, Chs, Numa Droz 129.
Piroué & Châtelain, Serre. 37.
 Racine, L.-Léon, Charrière 22.
 Robert, Ele fils, Progrès 57.
 Robert, Paul, Rocher 21.

Polissage et Dorage de Cuvettes
 or, argent et métal

Médailles mates - Cache-Poussière
 en tous genres

ARGENTAGE

I. Klinger

60, Rue Numa Droz 60

LA CHAUX-DE-FONDS

Téléphone 14.42

Robert-Häefeli, Marcel, Léopold-Robert 16.

Rossel, Auguste, N. Droz 131.

Rouiller, Léon fils, (sur acier), Temple-Allemand 87.

(Voir annonce page 462).

Rouiller, C. et fils, Succès 13.

Rozat, Tell, fils, Doubs 97.

Rubattel & Weyermann, S. A., Parc 105. Voir annon. page 460.

Sandoz, G.-F., Charrière 6.

Salzmann, A., Stand 10.

SCHIELE, Aug., marques de fabriques. Poinçons. Etampes. Plaques à décalquer. Machines à numérotter. Clichés, etc. — Spéc. de frappes pour cuvettes. Emboutissages. Doubs 131.

Schlée frères, ruelle Repos 5.

SECHEHAYE, ARTHUR, N.-Dr. 56. Spécial. décorat. et poliss. de cuvettes en tous genres. Cuvettes. Médailles, etc.

Siegenthaler-Clerc, G., Tour. 21.

Spichiger & Hoffmann, Daniel-JeanRichard 13.

Soguel Frères, Place Neuve 2.

Stauss-Chopard, Loge 6.

Stegmuller, R., Jaquet-Droz 60.

Studer & Stegmann, N.-Droz 9.

Turban, Louis, T. Allem. 71.

Tripet, Frères, Progrès 81a.

Veuve, Ed. Vve & fils, (lettres), Grenier 41f.

Von Gunten, Hri, Jaquet-Droz 6.

Wille-Zehr, L., Côte 9.

Zaugg, Edouard, Terreaux 23.

Zeltner, Arn., Jura 6.

Horlogerie (Magasin d')

Horlogers-Rhabelleurs

Oppliger-Nicolas, Serre 4.

Emile Perrenoud

73, Rue de la Serre, 73

Rhabillages Pendules-Régulateurs
Montres-Réveils.

Rohner-Gafner, A., N. Droz 96.

ROTHEN-PERRET, L., horlogerie-bijouterie, N.-Droz 139.

Sagne-Juillard, L.-A., L.-Rob. 38.

Sandoz, Gges-Jules, L.-Rob. 50.

Laminoirs (fab. de)

MOSIMANN, PAUL FILS, Loge 5 et 5a.

Tièche, Ad., & Fils, Doubs 69.
(Voir annonce page 454.)

Machines-Outils

WORMSER, I., Léop.-Robert 72.
(Voir annonce page 462).

Mécaniciens

Butzer, Henri, Tourelles 31.

Chappuis, John-A., Jaq.-Droz 47.

Diel & Cie, Sophie-Mairet 3.

Dubois et Junod, Soph. Mairet 3.

Dubois, Paul, Grenier 37.

Dumont, frères, C.-Rossel 11.

ETZENSBERGER, EMILE, Jaq.-Droz 13.

FABRIQUE «ENERGIA», H. Kocher-Perrin, rue du Parc 41.
(Voir annonce page 462).

Fankhauser, A., Progrès 8.

Gœtz & Cie, Progrès 11.

Nationale, S. A., Est 29.

Guttman & Gacon, N. Droz 154.

Hurni, Louis, N. Droz 5.

Jeanrenaud, Arth., Fr. Courv. 17.

Lienhardt, R.-A., Nord 147.

Magnin-Jacot, Vve & fils, Pro-
grès 68.

(Voir annonce page 460.)

Maréchal, E., Epargne 2.

Mosimann, Pl, et fils, Loge 5 et 5a.

OMNIUM S. A., Commerce 130.

PAGNARD, H., Bel-Air 20.

Reymond, Chs, Serre 28.

Schneider-Clerc, H., Doubs 19

(Voir annonce ci-dessous.)

Steiner & Bourquin, Grenier 24.

Stuntzi, Georges, Doubs 60.

Stutzmann, Rod., Parc 68.

Vogt, W.-E., Parc 150.

Winkelmann, Otto, T. Allem. 81.

FABRICATION DE MACHINES
de Précision

Plaques à sertir, Petits outils pour
l'Horlogerie

Usine mécanique

H. Schneider - Clerc

19, Rue du Doubs, 19

Téléphone 13.12

TOURS A POLIR ET LAPIDAIRES
Transmissions Etudes Plans Devis

Métaux précieux

Banque Cantonale Neuchâteloise
rue du Marché 4-6.

(Voir plan de la Ville.)

Sté d'Apprêtage d'Or (S. A.),
rue de la Loge 5a.

Usine Genevoise de dégrossissage
d'or, Commerce 7.

Moteurs électriques.

FABRIQUE INVICTA, Crétêts 128

-- Atelier Electro-Mécanique --

J.-J. HOFMANN
55, rue Léop.-Robert, 55

Réparation de Moteurs électriques et
Dynamos

Monteurs de boîtes or

Alber-Mischler & Cie, N.-Droz 151.

Amez-Droz, Ed., Nord 181.

Baumann & Freiburghaus,
Serre 30.

Beck, G.-Arn., Grenier 43d.

Blum, Jules, Serre 89.

Challandes, M., Parc 58.

Constantin & Cie, N. Droz 174.

Ducommun, Gges & C., Alex.-M.
Piaget 54.

Eggimann, Ed., & Cie, Serre 61.

Favre & Perret, Nord 121.

Girardbille, Arnold, Nord 175.

Grosvernier, De la Reussille & Cie,
T. Allemand 33a.

Guillod & Cie, Doubs 83.

Gunther & Voumard, Parc 122.

Harder, frères & Cie, T. All. 58.

Huguenin & Delachaux, Nord 67.

Huguenin-Robert, Ls, N. Droz 61.

Humbert, Jean & Cie, Doubs 85.

Jeanneret, A.-C., Fr. Courv. 23.

Junod frères, Serre 32.

« La Sociale », Jaquet-Droz 9a.

Leuba, Frères, Sorbiers 19.

Monnier, A., Numa Droz 150a.

Pahux, Gust., Commerce 11.

Roth, Arnold & Co., Crêt 12.

Reinbold, Charles, Doubs 51.

Syndicor S. A., Aurore 7.

Spätig & Cie, Numa Droz 149.

Spillmann, C.-R. & Co., Nord 49-51.

Rhabilleurs de boîtes

Augsburger, Henri, Paix 71.

Belrichard, Henri, Progrès 22.

Guillod, Eug., Pl. H. de V. 5.

Granger, John, Balance 6.

Comment, S., Puits 5.

Hauert, Nic., Terreaux 27.

Fabrique d'Huiles & Graisses
Industrielles
GÈNEVE **STAMBERCIER & C^o** Spécialité.
DE
FOURNITURES pour USINES
(Courroies, Graisseurs, Caoutchouc etc.)

Jacot, Numa, Fr. Courv. 25a.
 Jacot, Paul-Ernest, N.-Droz 57.
 Piguët, Paul, Parc 1.
 Robert-Benguerel, Pl. J.-Droz 16.

Pivotages

Atelier de Pivotages

de Roues de Finissages, de Roues
 d'Échappements ancre et cylindre
 de 7 à 30 lignes

Pivotage spécial pour pignon seconde au centre

Bridevaux & Boillat

Rue du Doubs, 161

Nickelage

JOBIN, GASTON, Progrès 15.
MONNIER, H.-F. & Fils, rue du
 Commerce 15a.
 (Voir annonce page 459.)

Plaques cuivre.

Boucherin, Louis, N.-Droz 49,
 fab. de plaques cuivre pour ca-
 drans émail.

Polissage et finissage

Audétat-Guye, H. & Cie, Parc 51.
 Berger, Vve, Paix 61.
Benguerel, Jeanne, b. argent,
 Moulins 5.
 Boiteux, Bertha, Crêt 16.
BIERI-MEYER, LOUISE (boîtes
 or), Marché 2.
Borel-Calame, G. pol. de cuvettes
 et boîtes mét. acier, Paix 76.
 Brandt, Berthe, Serre 18.
 Brandt-Ducommun, Serre 10 bis.
Burgener, Louisa, (boîtes) or T.-
 Allemand 101.
Cartier, Mlles, Numa Droz 56.

Cavin, Paul, Parc 87.
 (Voir annonce ci-dessous).

Delaprès, Alb., Paix 109.
 Diacon-Cartier, A., Doubs 113.
 Droz, Paul, Progrès 129.
 Fankhauser, A., Parc 28.
Girardin Georgine, Mme, T. All. 89

Polissage de boîtes argent et
 métal, — Spécial. de boît. fantais.

Glauser-Pétremand, E., Parc 29,
 polissage et finissage de boîtes
 or.

GUINAND, Mme, Tête de Ran 25.
 (voir annonce ci-dessous).

Gusset, Hri, (boîtes et cuvett. or)
 Jaquet-Droz 31.

Itten, sœurs, Numa Droz 124.

Jacot-Farny, Marie, Serre 37.

Kunzi, Charles, Temp.-Allem. 112.
 (Voir annonce page 454).

Leuthold, Ele, Numa-Droz 78.

Matile, Albert, Envers 28.

Matile, Anna, Parc 1.

Méroz, Victorine, Numa-Droz 120
 Poliss. de boîtes argent en tous
 genres.

Polissage - Finissage et Dorage de Boîtes or

*Avivage de Montres
 Spécialité de Facettes*

PAUL CAVIN

Rue du Parc, 87.

La Chaux-de-Fonds

Téléphone 14.65

Mme Guinand

Tête de Ran 25 - Téléphone 7.88

*Polissage et Finissage de boîtes
 Argent et tous genres.*

Spécialité de boîtes Fantaisies.

PORTENIER, HENRI, J.-Droz 31.
Polissage, finissage boîtes et
cuvettes or et argent.

Robert, Lucie, poliss. boîtes or,
Industrie 9.

Rubattel & Weyermann, (S. A.)
Parc 105.

Schallenberger, Vve C., J.-Droz 12.
Schindler, Louisa, Progrès 73a.

SÉCHEHAYE, Mme A., N.-Droz 56
poliss. cuv. or.

Spætig, Aline, Parc 46.

Spahr, Ed., Envers 30.

Struchen, Vve E., r. Hôtel-de-V. 13

Uhlmann, Arth., T.-Allem. 71.

Von Moos, Marie, Cure 5.

Radium

Blum-Brandt, Emile, Doubs 161.
(Voir annonce page 459).

Kohli-Simon, M.-L., r. N.-Droz 2
(Voir annonce page 458.)

ROY-ROSSEL, A., T.-Allem. 85.
Spécialité de posage **RADIUM**,
cadrans et aiguilles. — Travail
prompt et soigné.

TSCHANZ, Miles, posag. radium,
cadrans et aiguilles.

Réglages

**SOCIÉTÉ DES FABRIQUES DE
SPIRAUX REUNIES**, Serre 15.

Bieler-Wuilleumier, Mme, r. Neuve 4

Chopard-Humbert, B., Al-M. Piag. 7

Dreyfuss, Vve E., breguets soig.,
Numa-Droz 2a.

Favre, Léon, breg., rue du Temp
Allemand 39.

Girard, Math. et Berthe, Paix 15.

Huguenin, Nelly, Moulins 8.

Inauen, Ant., Jaq.-Droz 11.

Munger, Mina, Paix 5.

Nicolet, Olga, Crêt 12.

Notz, A., Rue Numa Droz 73.

Pierrehumbert, Paul, N.-Droz 36.

Ramseyer, Alb., Al.-M. Piag. 63.

Rauber, Alb., Parc 104.

Schilt, Numa, Doubs 139.

Schneider-Robert, F., T. Allem. 63

Stegmann-Wehrli, Rose, N.-Dz 75

Vuille, Marie, Doubs 105.

**FABRIQUE NATIONALE DE SPI-
RAUX** (S. A.) **Ulrich G. A.**,
Pont 10.

SPIRAUX BORLE & JEQUIER,
Fleurier.

FABRIQUE DE SPIRAUX S. A.,
St-lmier. (Voir ann. page 465).

Ressorts (fab. de)

Amez-Droz, Fritz, N.-Droz 62.

Amez-Droz, Jules, Soph.-Mairet 2.

BUGNON, GEORGES & Cie,
N.-Droz 135. (V. ann. page 458).

Bugnon, Hri., Fr. Courv. 40-40a.

Fab. suisse de ressorts, « Le So-
leil », Repos 7.

Flotron & Mæder, Montbrill. 2.

Frickart, Emile, Bel-Air 20.

Geiser, Emile, Tuileries 42.

Kuster, Louis, Envers 22.

Lesquereux, Ch., Doubs 13.

Maumary, H., succ. de Lory.

Maumary, H.-L., Soleil 11.

Perret, L. & fils, Doubs 147.

Perrin & Cie, Bel-Air 11.

Ryser, Ch. & Cie, N.-Droz 178.

Schwab, Alfred, Serre 61.

Steiner, Edouard, Tourelles 25.

Roues (fab. de)

ZISSET, B. & FILS, Jardinets 17.

Secrets (fab. de)

Dreyer, Auguste, Grenier 43a.

Doetsch, Chs., Puits 8.

Fankhauser, Arnold, Parc 28.

FRANCK, CHS., D.-J. Richard 16.
Force motrice. — Secrets américains et à vis. — Courant et soignés. — Prompte livraison.
— Téléphone 334.

Gerber-Engel, J., Paix 51.

Huguenin, H.-Louis, N.-Droz 41.

Jeannet, Albert, Serre 27.

Jenny, N., Terte 5.

Luzuy, Armand, Progrès 135.

Möri, Alb., Terreaux 18.

Piaget, Charles, Parc 17.

Racine, Henri, Numa Droz 167.

Rieser, Fritz, Numa Droz 33.

Scheurer, Fritz, Progrès 17.

Schmidt, Paul, Serre 93a.

Simon, Joseph, T. Allem. 13.

Surdez, Paul, Parc 15.

Thiébaud, Polybe, Soph.-Mair. 16.

Vogeli, Louis & fils, N.-Droz 133.

Zehr, Ernest, Parc 19. Secrets en tous genres, à vis et américains soignés et bon courant. Installation moderne. — Force motrice. — Téléphone 15-91.

Sertisseur.

Ehrensberger, Henri, Parc 65.

Spiraux (fab. de)

FABRIQUE NATIONALE DE SPIRAUX S. A. Ulrich, G.-A., Pont 8.

SOCIÉTÉ DES FABRIQUES DE SPIRAUX RÉUNIES, Serre 15.
Spiraux compensateurs, Paul Perret.

Fabrique de spiraux S. A., St-Imier.

(Voir annonce page 465).

Dépôts

Haldimann, Etienne, Serre 79.

Maire, Albert, Parc 52.

Perrenoud & Ludy, Parc 39.

Sandoz fils & Cie, r. Neuve 2.

Schneider, Alb., Fr. Courv. 3.

Vuitel-Gabrie, Th., Paix 49.

SPIRAUX BORLE & JEQUIER,
Fleurier.

Timbres ressorts

Jeanfavre, Oscar, Jaq.-Droz 26.

Jordan, Fritz, Envers 34.

Verres de montres

Bloch-Ulmo, Vve, Léop.-Robert 49

Blum, S., Parc 92.

BRODBECK, GEORGES-E., commerce en gros, T. Allemand 53.

Centrale Verres de Montres S. A.
Serre 22.

Christen, Ele, Numa Droz 135.

Ducommun, Jles-E., fils, Parc 21.

Droz, J., Mme, Doubs 159.

Farine, Mme, Parc 78a.
(Voir annonce page 459.)

Fluckiger, Ernest, Paix 21.

Franck, Ch., Jaquet Droz 60.

FRUTSCHI, FRÈRES, Parc 94.

Jaques, Aug. & fils, Montbrillant 1, verres de montres incassables.

Jeanneret, Louise, Paix 9.

Kreutter, J.-J., Léop.-Robert. 19.
Verres de montres et de pendules en tous genres, percés, boules, breloques, etc., Gros et détail.

Krummenacher, J., Parc 50.

Perret-Brandt, Z., N.-Droz 58.

Ranzoni, Marc, Parc 150.
(Voir annonce page 4).

Sagne, Julia, Paix 39.

Tripet, B. Mme, Jaq.-Droz 31.

Compagnie d'Assurances Générales sur la vie

FONDÉE EN 1819

Fonds de Garantie: 900 millions

Placements de la compagnie en valeurs suisses

36 millions

Capitaux assurés depuis l'origine :

3 milliards 493 millions.

Rentes viagères servies annuellement :

56 millions.

PARIS, rue Richelieu 87

La plus ancienne des Compagnies françaises

Assurance en cas de décès: Vie entière, Mixtes,
Terme fixes et Dotales.

Assurance en cas de vie: Rentes viagères im-
médiates, différées, de survie.

945 millions de capitaux assurés en cours 

Pour renseignements, s'adresser à

LAMBERT & WYSS

Directeurs particuliers, à Neuchâtel, ou à

MARC HUMBERT

Agent principal à La Chaux-de-Fonds

Rue de la Serre 83

**Etude et Bureau de Poursuites
Contentieux Neuchâtelois et Agence Chaux-de-Fonnière
de Renseignements commerciaux**

GERANCE DE L'UNION SUISSE «CRÉDIT REFORM»

Bureau de Chaux-de-Fonds

700 bureaux y compris l'Union internationale
Carte de légitimation suisse et étrangère ==

PAUL ROBERT, Agent de droit
27, Rue Léopold Robert - La Chaux-de-Fonds

*Contentieux, représentation devant les tribunaux et justices de paix.
Recouvrements amiables et juridiques. — Représentation dans les
faillites, concordats, bénéfices d'inventaire, gérances, etc.*

Renseignements commerciaux: par bulletin sur Chaux-de-Fonds, Fr. 3.—
Télégrammes: *Robert-Philippin* — Téléphone 519



H. Rieckel & C^{ie}

== Banquiers ==

La Chaux-de-Fonds

18, Rue Léopold Robert.

Rue Léopold Robert, 18

Escompte et encaissements d'Effets sur la Suisse et l'Etranger

*Dépôts en compte-courant et à l'année
Ouvertures de crédits, avances sur titres, encaissement de coupons
Achats et vente de fonds publics.*

Agence de la Bâloise
**Compagnie d'assurance contre les risques
de transport.**

BALE



Professions Libérales

Commerce, Arts et Métiers

Accouchements.

Mme J. Gogniat, Pl. Fusterie 1.
Genève. (Voir annonce page 509.)

Affichage

SOCIÉTÉ GÉNÉRALE D'AFFICHAGE

Bureau : Rue Léop.-Rob. 88.
Téléphone 5.38.

Agences

(d'affaires, commerciales).

Caisse Neuchâteloise de prêts
sur gages (S. A.), Granges 4.
(Voir annonce page 527.)

Cartier, Pl-Numa, N. Droz 146.

DuBois, Charles-Oscar, agent du
Crédit foncier neuchâtelois, L.
Robert 35.

Dubois, Jules, Fr. Courvoisier 2.
Fruttiger, A., Dl.-J. Richard 35.

Grosclaude, Henri, Parc 71.
Agent de droit.

Humbert, Marc, Serre 83.
(Voir annonce page 518.)

Robert, C.-E., arbitre de com-
merce, rue du Parc 75.
(Voir rubrique spéciale.)

Robert, Paul, Léop. Robert 27.
Agent de droit. Contentieux
neuchâtelois et agence chaux-
de-fonnière de renseignements
commerciaux. Gérance de l'U-
nion suisse. « Crédit réforme ».
(Voir annonce page 396.)

Zimmermann, E., agent de droit,
rue Léop.-Robert 7.

(Voir annonce page 474.)

Agence de Voyages

J. Véron, Grauer & C^{ie}

LA CHAUX-DE-FONDS
5, Place de la Gare, 5

Billets de Chemin de Fer
Passages maritimes pour toutes
destinations.

Wagons-lits et location de places

Ameublements

(Voir meubles et tapissiers)

FABRIQUE DE MEUBLES

L. Froidevaux

Arêtes 24 o Téléphone 5.84

LA CHAUX-DE-FONDS

Ebénisterie de style soignée et
garantie

Tapis o Rideaux o Linoléums
Usine aux Crossettes

Antiquités

DUBOIS, ED., Numa Droz 94.

Appareils sanitaires

BÄHLER, CHARLES, L. Rob. 39.
(Voir annonce ci-dessous.)

Appareils Sanitaires

Chambres de Bains — Water-Closet

Services Industriels

Bureaux :
Collège 30

Magasin :
Léop.-Robert. 58

Appareillage (eaux et gaz)

Antonin & Cie, Léop. Robert 9.
(Voir annonce page 461.)

BÄHLER, CHARLES, L. Rob. 39.
(Voir annonce page 514.)

**BRUNSCHWYLER & Cie, rue de
la Serre 40.**
(Voir annonce page 489.)

Freiburghaus, Jean, Charr. 13 a.
(Voir annonce page 486.)

USINE A GAZ, Collège 31.

Grand Atelier d'Installations pour

Gaz - Eau - Electricité

Services Industriels

Bureaux: Rue du Collège 30

Arbitre de commerce

FRUTTIGER, A., Dl.-J. Rich. 35.

La Fiduciaire Neuchâteloise

75, Rue du Parc, 75

Contrôle toute entreprise, les réorganise.
Vérifie toute comptabilité, les redresse.
Établit tout prix de revient et calcul de
rendement industriel.

Administre, surveille tous capitaux.
Soigne tous intérêts en Suisse et à l'étranger
Remplit toutes fonctions fiduciaires.
Rédige actes, documents, statuts, rapports.
Liquide toute masse, toute succession.
Elabore tout partage; comptes de Tutelles.

Arbitrages - Expertises

Fondation 1889-1898

Téléphone 2.11

Architectes

Arn, Ulrich, Serre 81.

Voir annonce page 484.)

Baumann, Fritz, Beau-Site 19.

Bieri, Hans, Parc 151.

Bobbia, Louis, Pl. Neuve 6.

BOURQUIN, ANDRÉ, Paix 125.

CHAPALLAZ, RENÉ, Paix 33.

Crivelli, Jean, Paix 74.

**Debely, J.-U. & G. Robert, Dl
JeanRichard 41.**

Griehaber, H., Promenade 14.

Giovannoni, Arn., Beau-Site 17.

BUREAU L. BOILLOT

Hausmann & Monnier

ARCHITECTES

66, Rue Léopold Robert, 66

LA CHAUX-DE-FONDS

Chambres de Bains-Appareils Sanitaires
sont installés le plus avantageusement par la Maison

Ch. Bæhler,

RUE LÉOPOLD ROBERT, 39

TÉLÉPHONE 9.49

Lambelet, Ern., DI JeanRich. 17.
 Maroni, Arthur, Léop.-Robert 84.
 Maroni, Louis, Léop. Robert 84.
 Matthey, Adrien, F.-Courv. 46.
 Ospelt, Lucien, N. Droz 51.
 Romério, fils, Paix 85.
 Theile, Albert, Doubs 93.
 Zozi, Laurent-Jos., Charrière 35.
 Zweifel, Jean, Pass. Gibraltar 2b.

Articles de pansements

Robert Frères & Cie, Marché 2.

Articles pour Malades

Ducommun, H., Léop. Rob. 37.
 (Voir annonce page 409).
 Robert Frères & Cie, Marché 2.

Assurances (Agences)

BESSE, & Cie, Léop. Robert 88.
 (Voir annonce page 481.)
 Chambre cantonale d'assurance
 immobilière, Agence: secrétariat
 communal, Serre 23.
 Chopard, A., r. Hôtel de Ville 5
 Agence générale d'assurances.
 Chopard-Blanchard, Paul, Paix 7
 Agence générale d'assurances.
 Téléphone 12.35.

Crédit mutuel ouvrier, assuranc.,
 sur la vie « La Bâloise », Serre
 22. (Voir annonce page 456.)
 Huguenin, Henri, assurance-vie
 « La Genevoise », J. Droz 60.
 Humbert, Marc, « La Générale »
 [vie], rue de la Serre 83.
 (Voir annonce page 518).
 Lambert & Wyss, Léop. Robert 7
 Accidents. Incendies.
 (Voir annonce page 487).
 Pury & Cie, La Neuchâteloise,
 assurance transports, r. Nve 18.
 (Voir annonce page 471.)
 Reutter & Cie, La Zurich. assu-
 rance vie, L.-Robert 10.

G. LEUBA & CO
 Rue Léop.-Robert 78

Direction régionale de

- L'ALLIANCE -

Assurances générales

Téléphone 691

Grossmann Alfred
 Neuchâtel

Agent Général et Inspecteur de la
 „**NORWICH UNION**“
 Fondée en 1808

la plus importante Soc. Mutuelle
 anglaise d'assurances sur la vie
 Direction Suisse à Berne

Banque dépos. de la Société: Banq. Cantonale de Berne
 Capitaux ass. en Suisse: Fr. 35.480.000
 Combinaisons et Tarifs avantageux

Société suisse d'assurances générales sur la vie humaine, à Zurich
 Fondée en 1857

Mutualité absolue

La plus ancienne des Sociétés suisses d'assurance sur la vie
Le plus gros total de sommes assurées en cours en Suisse

Toutes Combinaisons

d'assurances sur la vie et de rentes viagères

Prospectus et tous renseignements sont fournis sur demande.

Edmond Muller, inspecteur pour les Montagnes, 111, Rue du Doubs, 111
 LA CHAUX-DE-FONDS

Alfred Perrenoud, Agent Général pour le Canton,
 4, Place Purry, 4, NEUCHÂTEL

Rieckel, H. & Cie, «La Bâloise», assurance, transp., L. Rob. 18.
(Voir ann. page encartée.)

Robert, Js-Numa, Léop.-Rob. 56.

Schmid, H.-V., Serre 20. Société suisse pour l'assurance du mobilier. (Voir annonce page 529).
Société suisse de secours mutuels Helvétia (maladie-accidents) E. Weissbrodt, 1er Mars 16a.

Auto-camion.

BERNA, Olten, Matthey, Aug., représent., Pl. Hôtel-de-Ville.
(Voir annonce page encartée.)

AUTOMOBILES MARTINI, Matthey, Aug., représentant, voir annonce 4me page couverture.

Auto-garage

Guttmann & Gacon, N. Droz 154.
(Voir ann. tranche du vol.)

Mairot, Alphonse, Serre 28.

Schmidiger, Ed., Serre 19.

Matthey, Aug., Collège 24.

Knecht & Bovet, Neuchâtel, Pl. d'Armes et Musée.

Von Arx, Ed., Peseux (voir annonce page 535).

Avocats

Bolle, Arn., Promenade 2.
(Voir annonce page 177.)

Chédel, H., Léop. Robert 4.

Clerc, Louis, Léop. Robert 66.

Dubois, Jules, Fr. Courvoisier 2.

Jacot-Guillarmod, André, Rue Neuve 3.

Jeanneret, Félix, Dr en droit, Fritz Courvoisier 9.

Jeanneret, Jules-Paul, F. Courv. 9.

Jeanneret, A., Béguelin, A., et Rais, A., Léop. Robert 48.

Löwer, Alf., Léop. Robert 22.

Morel, Marc, Léop. Rob. 32.

Perrin, Tell, Léop. Robert 72.

Robert, Ph., L. Rob. 49.

Wille, Eug., L. Robert 66.

Bâches (fab. de)

Weill, Alf., Parc 9.

(Voir annonce page 518.)

Weill, Maurice, Commerce 55.

Bains

Moritz, G., Ronde 29.

Bandagistes

Ducommun, H., Léop. Rob. 37.

Lonstroff, J., Léop. Robert 41.

Banques

BANQUE CANTONALE NEUCHATOISE, r. du Marché 6.
(Voir ann. Plan de la Ville.)

BANQUE FÉDÉRALE, Soc. anonyme, Léopold Robert 50.
(Voir ann. 2^e page couvert.)

Banque Nationale Suisse, Léop. Robert 60.

Caisse d'épargne neuchâteloise, Léop. Robert 36. Agence.
(Voir annonce page 378).

Crédit foncier neuchâtel., agence, Léop. Robert 35.

Crédit mutuel ouvrier, Serre 22.
(Voir annonce page 456.)

PERRET & Cie, L. Rob. 9. Métaux précieux, Usine de dégrossissage d'or, de platine et d'argent, Grenier 18.
(Voir annonce page 457.)

PURY & Cie, r. Neuve 18. Vente d'or et d'argent.
(Voir annonce page 471.)

REUTTER & Cie, métaux précieux, Léop. Robert 10.
(Voir annonce page 467.)

Rieckel H. & Cie, Léop. Rob. 18.
(Voir annonce page 396.)

BANQUE POPULAIRE SUISSE, St-Imier.
(Voir annonce page 503.)

Banque Cantonale Neuchâteloise

SIÈGE CENTRAL à Neuchâtel, Faubourg de l'Hôpital 20
SUCCURSALE à La Chaux-de-Fonds, rue du Marché 4 et 6
AGENCES au Locle, Place du Premier Août, à Fleurier,
 Couvet, Cernier, Colombier, aux Brenets et aux Ponts-
 de-Martel.

Correspondants dans toutes les communes du Canton.

La **Banque Cantonale Neuchâteloise** traite toutes les opérations de banque.

Elle admet à l'**escompte** et à l'**encaissement** le papier commercial sur la Suisse et l'Étranger.

Elle ouvre des **comptes-courants** débiteurs et créditeurs.

Elle fait des **prêts** sur hypothèques et sur cédules.

Elle consent des **avances** sur le nantissement de titres.

Elle délivre des **bons de dépôt** à 1. an, au taux de **4¹/₂** % ; à 2, 3 et 5 ans, au taux de **4³/₄** % l'an. Ces bons sont émis au porteur ou nominatifs et pour n'importe quelle somme.

Elle reçoit les dépôts sur **livrets d'épargne** à **4** % l'an jusqu'à Fr. 10.000.—, cette somme pouvant être versée en une ou plusieurs fois. Les versements peuvent être effectués aussi au moyen de timbres-poste suisses à 5, 10 et 25 cent., ou de **timbres-épargne** à 20 cent., 50 cent. et 1 fr. ; ces timbres-épargne sont délivrés par les caisses de la Banque et par les dépôts établis dans toutes les localités du Canton de Neuchâtel.

Elle s'occupe de la **gérance de fortunes** et soigne l'**achat, la vente et la garde de titres** à des conditions très modérées.

Elle émet des **chèques** et **lettres de crédit** sur toutes les villes importantes du globe.

Elle fait le commerce des **matières d'or, d'argent et de platine**.

Elle négocie les **monnaies** et **billets de banque étrangers**.

Elle loue dans ses chambres d'acier des compartiments de



COFFRES-FORTS



pour la garde de titres, bijoux, objets précieux de toute nature.

Prix de la location : Fr. 5.-- par trimestre.

Yverdon-les-Bains



Station des Arthritiques

CURE COMBINÉE
C'EST

VITTEL et AIX-LES-BAINS réunis

**1° SOURCE „LA PRAIRIE“: Calci-
que-magnésienne; diurétique
arthritisme; goutte; gravelle
Eau de régime.**

**Cure à la source. Vente
de l'eau en bouteille.**

**2° EAU SULFUREUSE SODIQUE.
Etablissement thermal moderne
attenant au Grand Hôtel.**

**Rhumatisme - Peau
Voies respiratoires.**

**Hôtels : 1) GRAND HOTEL. Dernier confort. App. privés
avec bains.**

**2) de „LA PRAIRIE“ Grands parcs. Tennis.
Orchestre. Attractions diverses.**

Dr. DECKER, médecin des établissements. O. ROHRER, père et fils, direct.

Bazars

Bazar Parisien, S.A., r. Neuve 2
Brann, Jules, Léop. Rob. 11.

Grosch & Greiff, Léop.-Rob. 54

Voir annonce page encartée.

Landry, Pierre, les fils, Grenier 1
et Léop. Robert 42-44.

Mentha, Chs, rue Neuve 3.

Bétail (marchand de)

Gœtschel, Alex., Hôtel-de-Ville 28.

Hitz, Alfred, Parc 104.

Rueff, Henri, Léop. Robert 74.

Salomon, Jules, 1er Mars 5.

Bijouterie-Orfèvrerie

de Piétro, Ph., Léop. Robert 70.

Jeanrenaud, Eug., Parc 46.

(Voir annonce page 504.)

Kocher, F., Balance 7.

(Voir annonce page 490.)

KRAMER, P., Pl. Hôt.-de-Ville 5.

(Voir annonce page 2.)

Pantillon, D., fabricant et rhabill.
de bijouterie, Parc 4.

RICHARD, R., FILS, L. Rob. 33.

Rothen, C., Numa Droz 139.

Sagne-Juillard, L.-A., L. Rob. 38.

SANDOZ, GEORGES - JULES,
Léopold Robert 50.

Schweingruber, E., L. Rob. 59.

Spichiger & Hoffmann, r. Dl-Jean
Rich. 13.

— Bibliothèque Circulante —

CLÉMENCE CALAME
95, Rue de la Paix, 95

Café — Chocolat — Thé
Mercerie — Papeterie — Cigares
Entrée du Magasin par le corridor.

Blanc (Maison de)

ALLEMAND, E. & Cie, succ. de
César Guye & Cie, L. Rob. 37.

Bloch, Jules, manuf. de trousseaux
«Le Succès», Léop. Rob. 47.

Bloch, Léon, Balance 2.

Dubois, L. & Cie, Léop. Rob. 40.
(Voir annonce page 474.)

Maison F. Leuzinger, **Wilhelm, F.**
succ., rue Neuve 1 et 3.
(Voir annonce page 521.)

Blanchisseuses, Repasseuses*Blanchisseuses*

Antenen, El., Vve, Parc 23.

Blanchisserie S. Gonard & Cie,
1er Mars 6.

Bosset, Lse, Fleurs 18.

Cuenat, Vve, Numa Droz 137.

Duscher, Marie, Granges 14.

Eder, Elise, Nord 64.

Girardin, Bertha, Fr.-Courv. 62a.

Graff, Marie, Bulles 10.

Huguenin-Pittet, Vve, Granges 8.

Liégeois, Gges, Stand 6.

L'Eplattenier, Marc & Berthe,
Numa Droz 127.

Marmet, Maria, Puits 18.

Monaldeschi, M. Vve, H.-de-V. 67.

Perret, Mme, Bellevue 19.
(Voir annonce page 510.)

Racine Elisab., Industrie 6.

Sabaini, Henriette, Industrie 19.

Schindler, Mme, J. Brandt 124.

Schupbach, Cécile, H.-de-Ville 38.

E. Prébandier & Fils

Chauffages - Potagers - Calorifères

NEUCHATEL

Téléphone 7.29

Repasseuses

Aeberli, Alice, Numa Droz 131.
 Althaus, Angèle, Ronde 22.
 Amey, Hélène, Parc 82.
 Antenen-Misteli, Parc 23.
 Arnoux, Emile, Paix 75.
 Bauer, Alice, Temp.-Allem. 27.
 Bassi, Mme, Balance 16.
 Borle, Amanda, Nord 161.
 Bosset, Lse, Fleurs 18.
 Bourquin, A., Mme, A.-M. P. 49.
 Brandt, Marg., Nord 161.
 Carrel, Berthe, Crétêts 136.
 Cavalaro, Léa, Fleurs 22.
 Chopard-Walzer, Laure, N. Dz 100.
 Crevoisier, L., Vve et Nelly,
 Crêt 9.
 Dubois, Emilie, Vve, H.-de-V. 17.
 Dumont, Vve, Ed., Progrès 83.
 Durig, Mathilde, Est 16.
 Eymann-Badel, Retraite 12.
 Favre, Jeanne, Puits 5.
 Fernbach, Valent, J.-Droz 6.
 Gauthier, Marg., Paix 61.
 Gerber, Marthe, Paix 71.
 Gindrat, Fanny, Stand 12.
 Guerra, Frida, Progrès 101a.
 Guggenheim, P., Parc 69.
 Hellmann, Mary, Charrière 37.
 Hofer, Ida, 1er Mars 14c.
 Humbert, Adèle, Serre 103.
 Jeanmairet-Weber, Paul., Coll. 24.
 Jobin, Cécile, Ronde 21.
 Junod, Françoise, N. Droz 3.
 Kleiber, Anna, Industrie 34.
 Kubler, Jeanne, Doubs 99.
 Kunz, Louise, Terreaux 10.
 Kumm, Frida, Charrière 19.
 L'Éplattenier, Berthe, N.-Droz 127.
 Loze, Marthe, Charrière 33.
 Maladet-Boichat, Irma, Doubs 11.
 Marchand-Weber, Julie, 1er Ms 6.

Matile, Emma et Bertha, Terr. 6.
 Messerli, Mme, Crêt 14.
 Mielle, Aug., Parc 37.
 Muller-Daulte, Mme, Industrie 13.
 Naine-Dubied, Emma, Nord 161.
 Pellaton, Marie, Pont 13b.
 Perret, Adèle, Charrière 27.
 Perret, Jeanne, Bellevue 19.
 Perret, Marie, Paix 109.
 Rickli, Marie, Jaquet-Droz 39.
 Riesen, Marg., Granges 8.
 Riesen, Rosa, Parc 23.
 Ritz-Kohler, Elisa, Promenade 3.
 Robert, Estelle, Parc 78a.
 Robert, Elise, Collège 27.
 Rossel, Louise, Fleurs 18.
 Rothen, Marie, Granges 12.
 Rothen, Jeanne, Grenier 43.
 Ruetsch, Alice, Envers 24.
 Schindler, M., J.-Brandt 124.
 Steffen, Marie, Balance 4.
 Studler, Marie, Fleurs 8.
 Verdon, Chs, Vve, Paix 83.
 Vuagneux, Fanny, Jardinets 7.
 Wenger, Anna, Chem. de fer 4.
 Wenker, Rosalie, Beau-Site 17.

Bois (Commerce de)

AUG. BEGUIN, Serre 79.
 (Voir annonce page 521.)

Boissellerie et Vannerie

Groh, Oscar, Ronde 11.
 Hunsperger, Ed., Parc 7.
 Jouffroy, Jules, 1er Mars 12.
 Robert-Tissot, R., rue Neuve 4.

Vannerie - Brosserie - Boissellerie
 Articles de Ménage.

R. ROBERT-TISSOT
 4. Rue Neuve. 4

Bonneterie

- Rudolf, J., Vve**, Balance 3.
(Voir annonce page 517).
Stoll, W., Léop. Robert 4.
Weil-Blum, à l'«Economie»,
Léopold Robert 34.

Boucheries et Charcuteries

Boucheries

- « **BELL** » **Succursales :**
Bureau,
Léopold Robert 56a.
Paix 69.
Grenier 3.
Collège 23.
Numa Droz 4.
Bonjour, Louis, Léop. Robert 110.
Disteli, Hans, Parc 88.
Dreyer, Christ, Progrès 2a.
Fruh, Jean, 1er Mars 11a.
(Voir annonce page 480).
GESSLER, LOUIS, N.-Droz 107.
Glohr, Alb., Place Neuve 6.
Graff, E., 1er Mars 14b.
Grossen, Fritz, Léop. Rob. 19a.
Heiniger, And., Numa Droz 88.
Hitz, frères, Ronde 4.
Jeanrenaud, Alb., Commerce 119.
Metzger, Max, Rue Neuve 12.
Michel, Jacques, Stand 8.
Schmidiger, Joseph, Balance 12.
Schneider, Ed., Soleil 4.
(Voir annonce page 500).
Schneider-Benoit, Emile, Vve,
Collège 25 a.
(Voir annonce page 522).
Scheurer, Ernest, pass. Centre 5.
(Voir annonce page 490).
Schweizer, Vve Jac., Grenier 2.
(Voir annonce page 533).
Soltermann, E., Hôtel-de-Ville 4.
(Voir annonce page 531).
Stauffer, Albert, Serre 31a.
(voir annonce page 525).
Weill, Marcel, D. Jeanrichard 20.

Charcuteries

- Aeschlimann, Fritz**, Moulins 12.
Albrecht, Marie, Paix 107.
Béguin-Jacot, G., Numa Droz 9.
(Voir annonce page 494).
Dreyer, Christ, Progrès 2a.
Graber, Milles, T. Allem. 107 bis.
Ottone & Cie, Léop. Robert 56.
Savoie, J., Parc 67.
Schmidiger, Jos., Balance 12.
Stauffer, Pierre, F. Courvoisier 6
(Voir annonce page 498).

Boulangeries

(Voir Pâtisseries)

- Arn, Ad.**, Parc 11.
(Voir annonce page 474).
Baumann, Jean, Industrie 2.
Beiner, Walther, Fr. Courv. 26.
Benoit-Monbaron, U., Nord 52.
Berner, Gges-A., Hôt.-de-V. 1a.
Biedermann, Hans, Serre 4.
Boulangerie coopérative, Serre 90
et Commerce 117.
Buhler, Georges, Serre 56.
Christen, Lina, Collège 19.
Criblez, A., Numa Droz 18.
Daimler, Jean, Hôtel-de-V. 17.
FIVIAN, ERNEST, Numa-Droz 167
(Voir annonce page 525).
Gass, Albert, Progrès 13.
Gutknecht, Gottf., Tple-Allem. 103
Haeusler, Emile, Parc 26.
(Voir annonce page 531).
Hartmann, Alb., Léop. Robert 90.
Hartmann, Jean, Numa Droz 96.
Hirschy & Cie, Hôtel-de-Ville 3.
Hofschneider, Ges, N.-Droz 23.
Jacob, Bénédicht, Charrière 2.
Jäck, Hermann, Charrière 8.
Klopfenstein, Aug., N. Droz 57.
KOLLROS, HANS, Serre 11.
Lauener, Gges, Puits 16.

Luthy, Ch., Vve, Ronde 21.
 Meister, Jean, Crêt 24.
 Perrenoud, A., D. JeanRichard 27.
 Perret, Etienne, Serre 98b.
 Pfeiffer, Arnold, Grenier 12.
 Pfeiffer, Christ., Puits 4.
 Pluss, A., Léopold Robert 14a.
 Prêtre, Ernest, Grenier 8.
 Reineck, Otto, Parc 70.
 Richard, Chs, Paix 59.
 Richard, Léon, Parc 83.
 Rickli, Gottf., Rue Neuve 7.
 Riesen, Rod., Bel-Air 14.
 Radelfinger, Léon, Léop.-Rob. 140
 et Numa Droz 126.
 Sandoz, Paul, Rue Neuve 5.
 Schwahn, Fritz, Balance 10a.
 Spillmann, Arn., Charrière 13.
 Spiller, Salomon, Versoix 3.
 Stettler, Gottf., Hôtel-de-Ville 41.
 Stotzer, Fritz, Bouch. 4 et Bal. 5
 Straubhaar, Ed., Beau-Site 1.
 Streib, Martin, Promenade 19.
 Wälchi, Alfred, Numa Droz 81.
 Weick, Fritz, D. JeanRichard 22.
 Weick, Jean, Charrière 57.
 Zbinden-Moser, Léon, Progrès 89.

Brasseurs (maîtres)

**Brasserie de la Comète, ULRICH
 FRERES, Ronde 30.**

(Voir annonce s. couverture.)

Bière (comm. de)

Dürsteler-Ledermann, E., dépôt
 de bière, Crétêts 85.

(Voir annonce page 501).

Jeanmairet, Louis, Progrès 84.

Zisset, Alb., Versoix 1.

Broderie d'Appenzell

Sonderegger & Cie, Grenier 6.

(Voir annonce page 507.)

Broderies

Aufranc, Jeanne, Fleurs 26.

Besançon, Marie, N. Droz 59.

Bozonnat, Math., N.-Droz 37.

Courvoisier-Calame, L., place
 Neuve 8.

Delévaux, Louise, Serre 47.

Dessoulavy, Bert., N.-Droz 73.

Droz, Cécile, Jaquet-Droz 39.

Goetschel, M. & C., Fr. Courv. 7.

Guye, Augustine, Parc 92.

Huguenin-Beck, Mme, Jaq.-Droz 30

Huguenin-Schilt, Serre 27.

Jacot, Hélène, Grenier 27.

Kaiser, Marie, T.-Allem, 45.

Liechti, Mils, Promenade 14.

Lory, Jeanne, Industrie 12.

Luginbuhl, Eva, Grenier 32.

Matthey, Jeanne, T. Allem. 59.

Matthey, Lucie, Fr.-Courv. 46.

Mathys, Laure, Nord 77.

Miserez, Marie, Fr.-Courv. 46.

Perrenoud, Alice, Crêt 24.

M^{me} C. Roulet
61, Rue de la Serre, 61
Ouvrages de Dames

Roulet, Cécile, Serre 61.

Rudolf, J., Vve, Balance 3.
(Voir annonce page 517).

Sandoz-Pétremand, A., Jaq.-Droz 22

Schneider, Jeanne, Parc 27.

Sonderegger & Cie, mag. Grenier 6.

Stoll, W., Léop. Robert 4.

Sully-Guinand, Vve, Grenier 23.

Bureaux officiels de renseign.

Place de l'Hôtel-de-Ville 6.

Rue Léopold-Robert 52.

Bureaux de placements

Favre-Droz, Math., Dl.-JeanRic. 43

Jeannet, Marie, Rocher 2.

Müller-Leuthold, Balance 16.

Bureaux des Amies de la jeune fille, Léop.-Robert 18.

La Famille, Grenier 14.

Office du travail, Léop.-Robert 3.

Bureaux techniques

Bähler, Charles, L. Robert 39.

(Voir annonce ci-dessous et page 514).

Bureau Technique Services Industriels

30, Rue du Collège, 30

Cafés, brasser. restaurants

Aeschlimann, J.-Fréd., Moulins 12

Affolter, Fritz, Parc 46.

Balinari, Angelo, Fr. Courv. 22.

Balli-Meyer, Alfred, Terreaux 1.

Bantle, A., Léop.-Robert 13.

Bassegoda, Bald., Paix 69.

Bergeux, Ernest, Parc 33.

Bertrand-Schaller, Et., L.-Rob. 24.

Borle-Starck, Léon, Bel-Air 51.

Bornand, Emile, Collège 55.

Brandt, Louis-Eugène, Paix 74.

Brawand, Chs, Léop.-Robert 130.

Buhler-Brunner, Hri., Paix 83.

Bugnon, Charles, Ronde 21.

Clerc, Albert, Est 22.

Clerc, Arnold, Vve, L.-Robert 30b

Contini, Jean, Terreaux 12.

Coulet, Louis, Léopold-Robert 61.

BRASSERIE GAMBRINUS

E. Bertrand

24, Rue Léopold-Robert, 24

Restauration soignée

:: Téléphone 7.31 ::



Buffet de la Gare

C. F. F.

Jean Buttikofer

L'Hygiène Moderne Exige

L'Electricité par tout & pour tous

Force — Lumière — Chauffage — Cuisson

Ch. BÄHLER - 39, Rue Léopold Robert, 39

Concessionnaire autorisé

TELEPHONE 9.49

Restaurant Terminus

Léopold Robert 61

Diners depuis Fr. 2.50 Soir: Mets à la carte

Samedi et Dimanche TRIPES

Vins et Cuisine renommés

LOUIS COULET.

Desbœufs, A., Léop.-Robert 23.
 Dubois-Muller, Paul, N.-Droz 1.
 Ducommun, Ls.-A., A.-M. Piag. 1.
 Favre, Paul, Crêt 31.
 Feutz, Albert, Hôtel-de-Ville 16.
 Frank, M., Croix fédérale, Ind. 18.
 Freitag, Em., Pl. H.-de-Ville 1.
 Gavillet-Zimmer, D., Collège 23.
 Gianoli, Jean, Jaquet Droz 25.
 Gajminit, Célest., Vve, D.-Jean R. 18.
 Girardet, Chs Vve, Dl.-J. Rich. 46.
 Glanzmann, Em., r. Neuve 10.
 Gostely-Mack, Arth., G. Dufour 2.
 Guerry, Charles, Epargne 1.
 Guyot, Charles, Industrie 24.
 Hadorn, Paul, Ronde 5.
 Hafner, Edm., Stand 4.
 Hamm-Bieri, Ls., Charrière 91.
Hartmann, Alb., Léop. Robert 90.
 (Voir annonce page 454.)
 Hesselöhl, Chs, Léop.-Rob. 32a.
 Humbert, Aug., Vve, Collège 25.
 Ischer, Jacob, H.-de-Ville 48.
Jacot, A. Mme, Jaq.-Droz 58.
 (Voir annonce page 522.)
 Kaeser-Leber, Louis, Granges 5.
 Kestly, Fritz, Léop. Robert 2.
 Krebs, Gott., 1er Mars 7a.
 Lauber, Ernest, Progrès 11 a.
 Laubscher, G., Vve, Serre 12.
 Liniger, Emile, H.-de-Ville 7.
 Leuthold, Chs, Hôtel de Ville 6.
 Lutz, Ch., Temp. Allem. 101.
 Maruco, Vict., Pl. Neuve 6.

Mathey, W., F.-Courvoisier 12.
 Mazzoni, César, Versoix 5.
Méroz, Achille, Al.-M. Piaget 82.
 (Voir annonce page 524.)
 Méroz-Fluckiger, Lina, rue Fritz
 Courvoisier 6.
 Meunier, Ant., Dl. Jean Rich 7.
 Monnin, Vve, A., Progrès 65.
 Montandon, Marie, Pass. Centre 5.
 Möri, Paul, Balance 17.
 Moser, Fritz, Vve, Léop.-Rob. 86.
Nardin, Chs, rue de la Serre 17.
 (Voir annonce page 520.)
 Perrin, Georges, Jaq.-Droz 60.
 Perrotet, Ernest, H.-de-Ville 34.
 Piémontési, Jean, Balance 12.
 Prêtre, James, Grenier 8.
 Racine, Adrien, Recorne 26.
 Reichen, Jean, Vve, 1er Mars 9.
 Richard, Léon, Parc 83.
 Riedo, Pre., L.-Robert 78.
 Rinderlé, Fritz, Collège 8.
 Rossinelli-Frey, Jos., H.-de-V. 72.
 Roth, Arnold, Léop.-Robert 30a.
 Rufenacht, Jules, Boucherie 5.
 Rufer, Louis, Balance 15.
Rufer-Ulrich, E., Dl. Jean Ric. 23.
 (Voir annonce page 4.)
 Ruspini, Fr., Parc 88.
Sans-E, José, Rue de la Serre 45.
 (Voir annonce page 515.)
 Savoie, Albert, Charrière 8.
 Schaad, Hri, Progrès 63.
 Schwar, Emile, Industrie 11.
 Spiller, Salomon, Versoix 3.
 Stettler, Gottfr., H.-de-V. 39.
Ulrich, Auguste, rue Neuve 6.
 (Voir annonce page 501.)
 Ulrich, Otto, Léop.-Rob. 17.
 Vautravers, Alf., Progrès 10.
 Von Almen, Jean, Recorne 34.

Wachli, Gottf., Serré 7 bis.
 Wæffler, Ed., Parc 37.
 Weber, Arnold, Collège 14.
 Wetzler, Andréas, Ronde 17.
 (Voir annonce page 530).
 Wetzler, Charles, Les Mélézes.
 (Voir annonce page 534).
 Wyler, Jules, Charrière 21.
 Zimmermann, Ch.-Alf., Charr. 73.
 Zysset, Albert, Versoix 1.

Café de tempérance

Kirchhofer, Eug., D. Jeanrich. 33.
 Lesquereux, Chs, place Neuve 12.
 Magnin-Carnal, Pl. Dl.-JeanR. 43.
 Mairet, Ed., Léopold-Robert 6.
 Sahli-Seiler, E., Parc 31.

Cafés (commerce de)

Calame, C., Paix 95.
 Mercure, rue Léopold-Rob. 52.
 & Pl. H.-de-Ville 5.
 Société Kaiser, place Neuve 6.
 Von Gunten, Vve, Stand 10.

Camionnage

(Commissionnaires-Expéditeurs)

Addor, Jules, Serre 90.
 Bernet, A., Progrès 127.
 Dursteler-Ledermann, E., Crêtêts 85.
 (Voir annonce page 501).
GRANDJEAN, HENRI, Léop.-R. 76.
 (Voir annonce page 479).
 Racine, Charles, Dl.-J.-Rich. 19.
 (Voir annonce page 498).
 Tissot-Jacot, M., Numa-Droz 136.
 (Voir annonce page 526).
J. Véron, Grauer & Co., Place de
 la Gare 5. (Voir annonce ci-
 dessous)

TRANSPORTS INTERNATIONAUX

J. Véron, Grauer & Co.

5, PLACE DE LA GARE, 5

LA CHAUX-DE-FONDS

CAMIONNAGES - EXPÉDITIONS

Importation - Exportation

Services spéciaux de Transports d'Horlogerie

Von Bergen, Marc, Serre 112.
 (Voir annonce page 454.)
Ackermann, Chs, rue d'Italie 1,
 Genève, (voir ann. page 416).

Gaoutchouc (articles en)

Lonstroff, J., Léop.-Robert 41.

Caoutchouc - Gutta Percha

- H. Ducommun -

37, Léop.-Robert, 37.

10.90 Téléphone 10.90

La Chaux-de-Fonds

Succursale au Locle

Tuyaux en tous genres pour eau, gaz
 etc. Bandages hernières, Ceintures, ven-
 trières et de Glénard. — Etoffes imper-
 méables pour lits. — Articles techniques
 de chirurgie, d'hygiène.

Dépôt de la Maison

OCH FRÈRES

pour les Articles de sport

Cartonnage

(Voir Gânerie.)

Goetschel et Cie, Rue H.-de-H. 28
 Miéville, Paul, T. Allem. 77.
 Schweizer & Schoepf, Parc 29.
 (Voir annonce page 178.)

Cartonnages en tous Genres

Schütz-Mathey & Co.

Serre 16 Téléphone 17.45

Cercles

Cercle Abstiné, r. du Rocher 7.
 Cercle catholique romain, Premier
 Mars 15.
 Cercle français, Jaq.-Droz 13.
 Cercle du Grütli allemand, Balan-
 ce 17.

Cercle Montagnard, Daniel Jean Richard 17.
 Cercle du Sapin, Jaq.-Droz 12.
 Cercle ouvrier, 1er Mars 15.
 Cercle de l'Union, Serre 64.
 Loge Maçonnique, Loge 8.
 Nouveau Cercle, Léop. Rob. 66.
La Samaritaine, Serre 38.
 (Voir annonce page 497.)

Cercueils (fabrique de)

Le Tachyphage, (S. A.) rue Fr. Courvoisier 56a.
 (Voir annonce page 497.)
Lévi, Jean, Collège 16.
 (Voir annonce page 481.)

Chapellerie-Pelleterie

Adler, Léop.-Robert 51.
CANTON, F., Léop.-Robert 29.
 (Voir annonce 3me p. couv.)
Gostely, Arth., L. Robert 8.
 (Voir annonce page 506.)
 Gygax, Arnold, Balance 16.
MORITZ, W., Léopold Robert 15.
 (Voir annonce s. couverture.)
 Kielinger, Max, Ronde 26.

Charcuteries

(Voir charcuteries et boucheries)

Charpentiers

(Voir menuisiers)

Charrons

Bernath, Emile, Boucherie 6.
 (Voir annonce page 472.)
 Dorenbierer, Gges, Ronde 21a.
 Haag, Jean, Boucherie 6.
 Mæder, Pierre, Ronde 25.
 Muller, Jean, Boucherie 6.
 Rufenacht, M., Charrière 128a.
 Vuille, Fritz-Emile, Envers 1.

Chaudronniers

Weissbrodt, frères, Progrès 1.
 (Voir annonce page 495.)

Chauffage central

BÆHLER, CHARLES, L. Rob. 39.
 (Voir annonce ci-dessous et page 514).
BRUNSCHWYLER & Cie, rue de la Serre 40.
 (Voir annonce page 489.)
 « **CALORIE** », Serre 66.
 (Voir annonce page encartée.)

Chaussures

(Voir cordonniers)

Andréola, J., Balance 14.
 (Voir annonce page 536.)
Von Arx & Soder, Pl. Neuve 2.

Installations de Chauffages Centraux

PROJET et DEVIS GRATUITS sur demande — Faites un essai chez

Ch. BÆHLER, Rue Léopold Robert 39 — Téléphone 946

CLICHÉS a. Courvoisier
 La Chaux-de-Fonds

Chemisiers

- Bittel, E., Doubs 159.
 Canton, F., r. Léop.-Robert 29.
 (Voir annonce page 3me couverture).
 Rucklin-Fehlmann, J.-B. & fils, rue de la Balance 2.
Rudolf, J., Vve, Balance 3.
 (Voir annonce page 517.)
Stoll, W., Léop. Robert 4.
 Whitley, H.-E., Rue Neuve 9.
 (Voir annonce page 512).

Chiffons - Vieux métaux

- Collay, Jean**, Chiffons et Vieux métaux, Terreaux 15.
 (Voir annonce page 514).
Gamonet, Joseph, Chiffons et vieux métaux, r. H. de V. 38a.
 (Voir annonce page 492).
 Leduc, Eugène, Versoix 5.
 Meyer-Franck, Max, Ronde 23.
 Rachel-Lysak, Stand 6.
 Ullmo, Gasp., chiffons et métaux, Collège 18.
 Ullmo, Nathan, Hôtel de Ville 15.

Chocolat

- PETER, CAILLER, KOHLER**,
 J.-L. Chevalley, représentant,
 Léopold-Robert 84.
 (Voir annonce p. encartée.)

Cinématographes

- Cinéma Palace, rue Dr Coullery.
 Scala, Serre 52.

Glichés

- Courvoisier, Alex.**, r. Marché 1.

FABRIQUE DE
CLICHÉS · GALVANOS
HAEFELI & CO —
 LA CHAUX-DE-FONDS

Cliniques

- Borel, Charles, Paix 23.
 Favre, Alexandre, Rocher 15.
 Dr André Jeanneret, Paix 27.
Clinique Montbrillant, rue de la Montagne 1 (Dr Descœudres,

Coffres-Forts

- Bachmann, Ed.**, serr., DI JeanR. 5.
 (Voir annonce page 469).
 Pécaut frères, Numa Droz 135.

Coiffeurs et Coiffeuses

- Arnould, Pline, L. Rob. 56.
 Barfuss, Em., Jaq. Droz 28.
 Bisang, Flora, N. Droz 21.
 Bisang, Joseph, Numa Droz 21.
 Blauenstein, Sel, T. All. 89.
 Bourgeois-Perret, Pl. Parc 74.
 Bourquin, Cam., Moulins 2.
 Braunwalder, Mme Henriette, rue Numa Droz 18.
 Brossard, Jean, F.-Courv. 2.
 Delavelle, Emile, Parc 44.
 Dubois-Croisier, Am., Doubs 61.
 Dœpp, Jean, Hôtel de Ville 5.
 Dumont, Bertha, Léop. Robert 12.
Dumont, Charles, L. Robert 12.
 (Voir annonce page 4).
 Erler-Guermann, Alice, Doubs 75.
 Fehlmann, Ele, N. Droz 105.
Fellmann, Mme, Numa-Droz 105.
 Salon de coiffure pour dames.
 Fleischmann, Ernest, Neuve 8.
 Fleury, Berthe, Léop.-Robert 46.
 Fäss, Chs, DI-J. Richard 43.
 Geryl, Eug., Temple Allemand 11.
 Griffond. Paul, Numa Droz 47.

Heger, Adrien, N. Droz 136.
 Heger, Adrienne, N. Droz 136.
 Heimerdinger, Jacques, Léopold Robert 19.
Hess-Tissot, Chs, L.-Robert 132.
 (Voir annonce page 530).
 Holl, Aloïs, A. M. Piaget 31.
 Huguenin, Jules-Ph., Balance 4.
 Jeanmaire, Stella, Parc 33.
 Jœrin, Alb., D. Jean Richard 24.
 Joerin, Alb., fils, Serre 28.
 Kaiser, Ida, Léopold Robert 7.
Kellenberger, Emile, Promen. 16.
 (Voir annonce page 510).
 Lovis, A., pour dames, Parc 76.
 Matile, Marcel, Ronde 9.
 Méroz, H., Industrie 20.
 Méroz-Biéri, Chs, Serre 95.
 Mögli, Ant., Manège 22.
Muller, Mme, Léop. Rob. 30.
 (Voir annonce page 488).
 Obert, Ch., rue Neuve 16.
 Obert, Mme, r. Neuve 16.
 Perret, Lucie, Progrès 11.
 Poch, Alf., Numa Droz 92.
 Poch, Marg., Numa Droz 92.
Robert, Jules-N., Mme, L. Rob. 35.
 (Voir annonce page 466).
 Römer, Oscar, Parc 10.
 Roth, Alex., Léop. Robert 66.
 Schultz, Vict., Balance 12.
 Schlupp, Eug., Grenier 10.
Sommer-Jœrin, Lse, Dl-J. Rich. 25
 Spitznagel, Charles, Serre 47.
 Steinmetz, C., 1er Mars 4.
 Thiébaud, Lucie, R. Neuve 1.

Salon de Coiffure pour Dames et Messieurs

Alex. Roth

66, Rue Léopold Robert, 66

- Minerva -

Entrée sur le côté

Thurban, Jeanne, (pour dames),
 Temple Allemand 71.
 Weber-Dœpp, Alf., H. de Ville 5.
 Wirz-Ruch, W., Grenier, 6.
 Zuger, E., Balance 14.

Combustibles

Antenen, Christ, J. Droz 29.
Barbier, Pierre, Jardinets 5.
 (Voir annonce page 515).
 Brossard, Paul, Charrière 5.
Chappuis, D. & Cie, bur. Paix 61.
 Etablissement métallurgique de
 Vienne, (Isère), Serre 40. (coke).
 Frütschi, Fritz, H. de Ville 17a.
 Jeanrichard, A., 1er Mars 17.
Kaufmann, A. & W., Marché 8.
 (Voir annonce page 282).
 Kaufmann, E, Vve, Collège 22.
Kunz-Maire, Samuel-Léon, Pro-
 grès 90 et Entrepôts 23.
 (Voir annonce page 527).
 Mathey, Arthur, Puits 14.
 Mathey, Ed., Progrès 1 a.
 Robert-Leuba, Ls, Terreaux 7.
 Rodde, Antoine fils, Indust. 23.
 Rutti, Ed., H.-de-Ville 19.
 Magasin Strubin, pl. de l'Hôtel
 de Ville 2. (Voir ann. page 490)
 Theurillat, Ad., Rocher 12.
Ullmo, Gaspard, Collège 18.
USINE A GAZ, Collège 31.

Vente de

Fers à repasser électriques

Au Magasin des

SERVICES INDUSTRIELS

Rue Léop.-Rob. 58 - Téléphone 8.87

Ullmo Gaspard Rue du Collège 18. Téléphone 282

Combustibles en tous genres. - Bois et Charbons

Comestibles

- Augsburger, Mme**, rue Neuve 5.
(Voir annonce page 512.)
- Brandt, Eug., Rue Neuve 4.
- Daniel, A., Mme, Paix 51 bis.
- Grether, At. & Cie**, L.-Rob. 58.
(Voir annonce page 528).
- Jamolli, Fortunato, Balance 8.
(Voir annonce page 505.)
- Ottone, Louis & Cie, r. Léopold-Robert 56.
- Steiger, Alb., Vve, Balance 4.

Confections

- Bernheim-Meyer, Vve, Léopold Robert 22.
- Bloch, Félix, Balance 13.
- Bloch, Sam., Léopold-Robert 35.
- Dreyfuss, Arm., Léop. Robert 32.
- Dreyfuss Frères, Old England, Léop. Robert 46.
- Bränn, J., Léop. Robert 11.
- Hirsch, A. & L.**, L. Robert 58.
(Voir annonce page 493.)
- KOCHER & Cie**, Léop. Robert 20.
(V. annonce page encartée.)
- Leuzinger, F., Balance 7.
- Leuzinger, U., Vve**, r. de l'Hôtel de Ville 8.
(Voir annonce page 472.)
- Mandowski, A.**, Léop. Robert 8.
(Voir annonce page 478.)
- Meyer-Weill, Balance 10.

Maison Weil-Naphtaly

Succ. de J. NAPHTALY

Rue Léopold Robert 47

Téléphone 11.62

Progrès, Bloch fils & Cie, Léop. Robert 57-59 et 62.

SÉGAL, JACQUES, L. Rob. 36.
(Voir annonce page 484.)

Ullmo, Paul, Léop. Rob. 30.

Weill-Blum (à l'Economie), L. R. 34.

Gordonneries

- Albertini, G., Serre 59.
- Andréola, Joseph**, Balance 14.
(Voir annonce page 536.)
- Andréone, P., Terreaux 11.
- Affentranger, F., Puits 15.
- Baltera, Paul, Paix 81.
- Belloti, Marc, Collège 8b.
- BERGER-GIRARD, E.**, r. Neuve 5
Magasin des mieux assortis en chaussures haute nouveauté.
- Bovet, Chs-Hri, Progrès 3.
- Brandt, J., pl. Neuve 10.
- Cattin, Paul, Parc 68.
- Comincioli, Ang., Promenade 12a.
- CONSOMMATION**, magasin de chauss., Parc 54a et L.-Rob. 46.
(Voir annonce page 475.)
- Coopérative des Syndicats, Proprès 88.
- Cordonnerie Populaire, Paix 69.
- Costa, Joseph, Paix 81.
- Dæppen, Jean, 1er Mars 15.
- Dallimonti, Albert, Crêt 9.
- Dallimonti, Vinc., Ronde 20.
- Dallimonti, A., Grenier 34.
- Degen, Ch., Jaq. Droz 14a.
- Della-Vedova, Jos., Fr. Courv. 5.
- De Rocchi, Pierre, Parc 51a.
- Devins, Charles**, Balance 5.
(Voir annonce page 485.)
- Ducaire, Jean, Stand 6.
- Eckert, Georges, Rocher 2.
- Faivre, Emile, Progrès 67.
- Flüge, Chs, Moulins 2.

GILOMEN-WEICK, CAROL.,
Parc 79.
Gianoli, Jean, Jaquet-Droz 25.
Glauser, Christ, Grenier 3.
Gloor, Jacob, Progrès 17.
Golzani, Gabriel, Industrie 4.
Grom, Georges, N. Droz 39.
Haffner, Edm., Stand 6.
Heyraud, Aurèle, Progrès 93.
Huguenin, Paul, Balance 2.
Jutzeler-Hegi, Fritz, Ronde 6.
Kern, Joseph, Progrès 91a.
Lizzola, Mart., A. M. Piag. 65.
Manera, Andréa, Paix 73.
Marguerat, Henri, Charrière 25.
Matzinger, Jacob, Nord 167.
Metzger, Gges, Al.-M.-Piaget 19.
Moreti, Joseph, Parc 88a.
Oswald, Léon, Jac.-Brandt 126.
Pasquero, Bernard, Paix 72 et N.
Droz 99.
Paratte, Alex., T. Allem. 105.
Pauli, Pierre, Jaq. Droz 9.
Perret, Georges, Progrès 163.
Pellet, Samuel, Parc 62.
Pecchio, Etienne, P. de Ville 21.
Poettinger, H., Parc 78a.
Prétôt, Paul, Progrès 65a.
Pruini, Ger., H. de Ville 19.
Rationnelle, La, Léop. Robert 48.
(Voir annonce page 506.)
Rauss, Vve, S. Léop. Rob. 33.
Robert, A., N. Droz 103.
Rognon, Em., Ronde 41.
Romanet, Pl, Versoix 9.
Saglio, Jos., Parc 6.
Sauser, F.-E., Puits 5.
(Voir annonce page 520.)
Streit, Jean, 1er Mars 14.

Schnegg, Arthur, Beau-Site 9-11.
Schütz-Mathey, Edm. (cuirs), rue
du Parc 66.
Tostarini, Pierre, Fr. Courv. 5.
Tuscher, G., 1er Mars 10a.
(Voir annonce page 506.)
Tuscher, L. & fils, r. Neuve 8.
(Voir annonce page 480.)
Valsesia, Natala, Parc 77.
VON ARX & SODER, pl. Neuve 2.
Wagner-Hohloch, Ch., Léopold
Robert 40. (Voir annonce deux-
ième page du volume.)
Walter, A., Parc 8.
(Voir annonce page 470.)
Wandfluh, Christ., Moulins 3.
Winkelmann, Fritz (cuirs), Puits 8.
WORPE AUG., cuirs, Grenier 5.
(Voir annonce page 514.)
Zanoni, Paul, Charrière 5.
Zeender, Fréd., Ele, Paix 69.
Ziegler, André, Progrès 6.

G. Pétremand, Neuchâtel Mou-
lins 15 - Tél. 362
Chaussures sur mesures et con-
fectionnées. — 11 médailles.
Spécialités: **Brodequins garan-
tis imperméables** pour ville,
chasse, montagne et tous sports.
Chaussures Fines et de Luxe
premières marques suisses.
Chaussures orthopédiques, pr
tous les cas, sur ordonnance
médicale ou moulage au plâtre.
Sur demande se rend à domicile.

Coutellerie

Bachmann, J., Léop. Robert 26.
(Voir annonce page 529)
Thomi, Frères, Pl. Neuve 8a.
(Voir annonce ci-contre.)

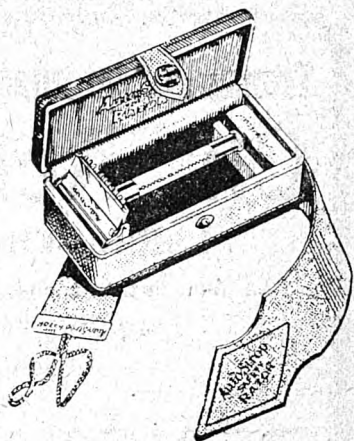

**Maison Spéciale
de Coutellerie**

LA CHAUX-DE-FONDS
Place Neuve, 8a

Thomi frères

LAUSANNE
Rue de Bourg, 39

S P É C I A L I T É S :

Rasoirs à manche et de sûreté

Seulement de
Premières Marques

COUTELLERIE DE POCHE

COUTELLERIE DE TABLE

GISEAUX ET TONDEUSES

COUTEAUX POUR BOUCHERS, etc., etc.

POIDS ET MESURES



Aiguisages et Réparations Promptes et Soignées

Maison de confiance fondée en 1872

Transports Internationaux pour tous Pays

Ch. Ackermann

1, Rue d'Italie - Genève

La plus ancienne maison de transports de Genève

MAISON FONDÉE EN 1820

Téléphone 15 et 53

DÉMÉNAGEMENTS

PAR TERRE ET PAR MER

Garde-Meubles modèle

pour la garde des mobiliers, tapis, rideaux, etc.

(3 immeubles de 4 étages chacun en pierre et en fer dans lesquels sont exclusivement conservés des mobiliers.) Chaque mobilier est enfermé dans une chambre spéciale. Location au mois ou à l'année suivant l'importance et la durée du dépôt.

Salle d'Exposition et de vente d'objets d'art, Mobiliers d'occasion, etc.

Agence internationale de voyages. — Billets simple course, aller et retour, circulaires et combinés pour tous les pays du monde I, II et III^{me} classe.

Coupons d'Hôtels. — Voyage particuliers à forfait pour Ecoles, Pensionnats, Sociétés, etc.

Wagons-lits. — Places pour trains de luxe. Billets pour Sociétés. — Bureau officiel.

CAMIONNAGES

Service de camionages — Livraisons à domicile

— Vastes entrepôts pour garde de marchandises —

Corsetières

- Billod, C.**, Léop. Robert 58.
(Voir annonce page 506.)
Buhlmann-Gsell, Ida, Dan. Jean
Richard 41.
Racine, Céc., Parc 14.
Rafin, Marie, Parc 52.
(Voir annonce page 454.)
Rudolf, J., Vve, Balance 3.
(Voir annonce page 517.)
Stuedler-Moritz, r. Neuve 8.
Stoll, W., Léop. Robert 4.
Worpe, Ruth, Grenier 5.

Couleurs et vernis

- Delvecchio frères, Jaq. Droz** 39.
Droguerie Neuchâteloise Küh-
ling & Cie, 1er Mars 4.
ROBERT FRÈRES & Cie, rue du
Marché 2.

Coupe (profess. de)

- Augsburger, Laure**, Grenier 30.
Labrousse-Gruet, Mme, Balance 2.

M^{me} Spahr-Chapuis

2, Rue Neuve, La Chaux-de-Fonds
*Coupe et Essayage
pour personne désirant faire
leurs toilettes.*

Couvreurs

- Fahrni-Gerber, A.**, Puits 29.
(Voir annonce page 476.)
Fahrni, Christ, Fr. Courv 62.
Hegnauer, A., Serre 87.
(Voir annonce page 496.)
Moser, Emile, Grenier 30bis.
(Voir annonce page 533.)

Gaspard Ullmo

J'achète toujours au plus haut prix du jour, chiffons, os, vieux
fer, métaux, vieux caoutchoues, etc.

- Pohl, Wilh.**, Parc 86.
(Voir annonce page 526.)
Schaller, Albert, Fleurs 11.
(Voir annonce page 486.)

Cristaux, verrerie

(Voir quincaillerie.)

Cuirs (commerce de)

- Jutzeler, Fritz**, Ronde 6.
(Voir annonce page 488.)
Winkelmann, Fritz, Puits 8.
Worpe, Aug., Grenier 5.
(Voir annonce page 514.)

Cuirs - Fournitures - Cuirs

Pour cordonniers
Courroies de transmission

E. SCHÜTZ-MATHEY

66, Rue du Parc, 66

Chamoisage — Téléphone 15.84

Décoration de plafonds

- Le Tachyphage (S. A.)**, r. Fritz
Courvoisier 56a.
(Voir annonce page 497.)

Déménagements

- Ackermann, Ch.**, rue d'Italie 1.
Genève. (Voir ann. ci-contre).

DECORATIONS FLORALES

G. ANTOINE

66, RUE LÉOPOLD-ROBERT, 66
VIS-A-VIS DE LA POSTE 0 TÉLÉPHONE 14.11

.....
DÉCORATION ARTISTIQUE
FLEURS NATURELLES
SPECIALITÉ DE DECORS DE TABLE

Rue du Collège 18 Téléphone
Chaux-de-Fonds 2.82

Denrées alimentaires

- Balestra, J., Parc 35 et L. R. 88.
 Béguin, Mme, Collège 27.
 Borel-Ducaire, Serre 9.
 Cattin, Vve Anna, Cure 2.
Ciabarri, Eman., pl. H. de V. 2.
 (Voir annonce page 530.)
 Degoumois, Joséphine, Terr. 2.
**Droguerie Neuchâteloise Küh-
 ling & Cie**, 1er Mars 4.
 Ducaire, J.-F., 1er Mars 5.
 Ducommun, Rosa, Vve, Fleurs 15.
 Feller, Elise, Léop. Robert 9.
 Feller, Christian, F. Courvoisier 5.
 Fatton, Vve, Rue Neuve 10.
 Guinand, Emma, Nord 175.
 Guinchard, Eug., Vve, Parc 3.
 Halles Centrales, Léop.-Rob. 34.
 Humbert, Vve, Anna, J.-Droz 14.
 Jamolli, Henri, Léop. Robert 12 et
 Progrès 77.
Jamolli, Fortunato, Balance 8.
 (Voir annonce page 505.)
 Jeanneret, Edmée, Ravin 1.
 Kocher, Bern., Numa Droz 126.
 Loosli, Marg., Terreaux 37a.
Linder, Vve Arn., N. Droz 74.
 (Voir annonce page 478.)
 Macchi-Wymann, R., Parc 88a.
 Magnin-Stucky, Chs, N. Droz 127.
 Nicolet, Vve Jtte, N. Droz 126.
Olempi, Jean, Léop. Robert 58.
 (Voir annonce page 508.)
 Pellegrini, Louis, Charrière 4-13 et
 Numa Droz 4.
 Pelletier, Vve Elise, Numa Dz 6.
 Pizzi, Emile, D. JeanRichard 41.

- Polo, Louis, Vve, L. Robert 142.
 Quenet, Pl, Pass. du Centre 5.
 Ritter, David, Vve, Ronde 31.
 Ritter, Frédérica, Vve, N. Droz 19.
 Robert frères & Cie, Marché 2.
 Roseng, François, 1er Mars 8.
 Schürch, Anna, Vve, Ronde 15.
 Tschanz, Ida, Versoix 3a.
 Vautravers, Alfred, Progrès 10.
 Von Arx, Louis, Puits 6.
 Zanoni, Chs, Industrie 9.
 Zollinger, Vve, Progrès 105.

Denrées coloniales

- Aeschlimann, Jean & fils, Parc 145.
 (Voir annonce page 484.)
 Consommation (Société de), Jaq.-
 Droz 27, Industrie 1, Parc 54.
 Numa Droz 45 et 111, Nord 17,
 Fritz Courvoisier 20, Marché 3.
 Döubs 137 et Jardinets 1.
 (Voir annonce page 475.)
 Société des épiciers, r. L.-Rob. 18b
GRANDJEAN, HENRI, L. Rob. 76.
 (Voir annonce page 479.)
 Robert frères & Cie, Marché 2.
WEBER, JEAN, Fritz Courv. 4.
 (Voir annonce page 477.)
 Wille-Notz, P. Nve 4 et Parc 31bis.
 (Voir annonce page 495.)

Dentaires (cabinets)

- Baud, Léon**, Jaquet Droz 27.
 (Voir annonce page 531.)
Cohn, Eugène, Pl. Hôt.-de-Ville 5.
 (Voir annonce page 502.)
 Cousin, Th., Serre 18.

DU BOIS, JAMES, Léop. Rob. 56.

(Voir annonce ci-dessous.)

Hagemann, Paul, L. Robert 58.

Hössly, Agathe, Envers 18.

Hutter, Chs, Léopold Robert 46.

(Voir annonce page encartée.)

Jœrin, H., Léop. Robert 16.

Katz, André, Leop.-Robert 41.

(Voir annonce page 487.)

Plüss, Arthur, Parc 31 bis.

(Voir annonce page 513.)

Perrenoud, Donat, Léop.-Rob. 60.

Schmeltz-Vogt O., Neuve 11.

— Cabinet Dentaire —

PAUL HAGEMANN

Rue Léopold-Robert, 58

Consultation de 9 h. à midi
et de 2 h. à 6 heures.

Dentistes (Méd.)

Benoît, Alfred, Balance 2.

Berg, Armand, Serre 67.

Monet, L., Parc 9 ter.

Drogueries industrielles

DELACHAUX, A., Parc 71.

**Droguerie Neuchâteloise Küh-
ling & Cie**, 1er Mars 4.

Robert frères & Cie, Marché 2.

Weber, Paul, Collège 17.

Drogueries

(Voir Pharmacies et produits
pharmaceutiques)

Aeschlimann, Jean & fils, rue
du Parc 145.

(Voir annonce page 484.)

DELACHAUX, A., Parc 71.

**Droguerie Neuchâteloise Küh-
ling & Cie**, 1er Mars 4.

Robert frères & Cie, Marché 2.

Weber, Paul, Collège 17.

Eaux gazeuses

Biedermann, E., Vve, Collège 56.

Dursteler-Ledermann, E., rue d.
Crétêts 85.

(Voir annonce page 501.)

Frantz, Const., fils, Ronde 6.

Jeanmairet, Louis, Progrès 84.

Maillard, A., Serre 49.

Perret, F.-E., Vve, Charrière 45.

Porret-Benoît, Arth., Puits 25.

Kühling & Cie, 1er Mars 4.

Robert frères & Cie, Marché 2.

Ebénistes

Casiraghi, Guido, Promenade 36.

Egger, Jean, Sophie-Mairet 4.

Froidevaux, Louis, Arêtes 24.

(Voir annonce page 397.)

Hofer, G. T.-Allem. 10.

Huguenin, Paul, Balance 10a.

Jacot, Emile, Grenier 39.

Magnin, L., Puits 13.

(Voir annonce page 488.)

Marelli, Josué, Chapelle 3.

Mongrandi, Jos., Léop.-Rob. 28a.

Ochsner, Ad., Chartière 42.

CABINET DENTAIRE

Téléphone
10.77

JAMES DU BOIS

Téléphone
10.77

56, Rue Léopold Robert, 56 La Chaux-de-Fonds

Dentiers en tous genres garantis sur Facture

Plombages - Aurifications - Extractions

Editeur Musique

Zellweger, Chs, Gibraltar 2.

ElectriciensAntonin & Cie, Léop. Robert 7.
(Voir annonce page 461.)Bachmann, Ed., D. JeanRichard 5.
(Voir annonce page 469.)Bähler, Charles, L. Robert 39.
(Voir annonce ci-dessous et
page 514.)SCHNEIDER & HEUS, Di-Jean-
Richard 13.
(Voir annonce page 467.)

Installations de Force et Lumière Electrique

Grand choix de Moteurs
Appareils, Lampes, Lustrerie, etc.**Services Industriels**

Bureaux: Collège 30

Magasin Léopold Robert 58

Encadreur**HENRI BRENDLÉ**

12, Rue Léopold Robert. 12

Encadreur - Glaces - Gravures

Téléphone 14.29

Dintheer-Gusset, C., Balance 6.
(Voir annonce page 510.)Droz Léopold, Numa Droz/ 122.
Pillionnel, J.-E., Al.-M. Piag. 67.
Kahlert, Emile, Léop. Robert 9.
Stehlé, G., Numa Droz 75.
(Voir annonce page 468.)**Entrepreneurs**

Bastaroli, Bern., République 151.

Bettosini, Michel, Parc 92.
(Voir annonce page 533.)Bettosini, Alfieri & Cie, Temple
Allemand 87.
(Voir annonce ci-dessous.)Biéri, H. & frère, Parc 151.
(Voir annonce page 528.)

Bignasci, J., Charrière 16.

Bobbia, Georges, Pont 36.

Bollini, Fort., Fleurs 34.
(Voir annonce page 496.)

Cassina, Louis, Jaq.-Droz 13.

Clivio, Henri, Parc 112.

Comola, H.-F., Parc 77.

Fontana, And.-J., Crétêts 75.

Fluckiger, F., D. JeanRichard 43.

Gagliardi, François, Progrès 4.

Gagliardi, frères, Charrière 3.

Hänggi, Louis, Moulins 3.

Entreprise de Travaux en Asphalte et en Ciment - Groisage et Goudronnage
Toits en Ciment Ligneux - Parquets sur Bitume**Bettosini, Alfieri & Cie**

LA CHAUX-DE-FONDS TÉLÉPHONE 11.15 87, Rue du Temple Allemand, 87

L'Electricité dans toutes ses applications
Devis gratuits sur demande**Ch. Bähler, Appareilleur-Electricien**
TÉLÉPHONE 9.49 Rue Léopold Robert 39

Jäger, Reinold, Progrès 15.
 Jaquet, Jles-Aug., J.-Brandt 137.
 Lazzarini, Jos., Numa Droz 122.
 L'Héritier-Brunschwyler, F., Léopold Robert 130.
 Locatelli, Jean, Charrière 84.
 Lora, Jean, pass. Gibraltar 2 a.
 Marioti, Ant., Industrie 19.
Meregnani, Eug., Pestalozzi 55.
 (Voir annonce page 498.)
Nottaris, A., rue du Locle 20.
Nuding, Chs, Léopold Robert 6a.
 (Voir annonce page 472.)
 Piffaretti, Ant., Hôtel-de-Ville 47.
 Riva, Antoine, Terreaux 22.
 Romério, Vincent, fils, Paix 85.
 Thiébaud, Guill., Crêtêts 77.
 Trezzini, Fçois, Paix 47.
 Varetto, Joseph, Granges 14,
 Zozì, Jean, Commerce 55.

Entrepôts

Ackermann, Chs, rue d'Italie 1.
 Genève. (Voir ann. page 416).

Epiceries

Aeschlimann, Arnold, Serre 83.
Aeschlimann, E., Mme, Numa Droz 155.
 Aeschlimann, Henri, Serre 1.
 Albrecht, Marie, Paix 107.
 Andrès sœurs, Paix 41.
 Arnoux, Aug., Vve, Crêt 10.
 Augsburguer, Mme, Rue Neuve 5.
 (Voir annonce page 512.)
 Baralle, Elise, D. Jeanrichard 37.
 Berger, Emile, Progrès 161.

Berger, Mme, Commerce 129.
 Bieri-Meylan, U., Gibraltar 8.
 Boillat Jules, Tête de Ran 25
 Bollini, G., Fleurs 9.
 Bourquin, Arthur, Progrès 37.
 Bourquin, Mina, Jac.-Droz 10.
 Boss-Sandoz, Gottf., Nord 50.
 Bregnard, P., Vve, Paix 65.
 Burki, Rosine, Collège 37.
 Calame, Albert, Puits 7.
 Calame, B. & C., Paix 95.
 Calame, Numa, T.-Allemand 109.
 Cattin, Wm, Doubs 51.
 Cattin, Jules, Progrès 3.

CONSOMMATION (Société de) :
 Jaq.-Droz 27, Industrie 1, Parc
 54, N.-Droz 45 et 111, Nord 17,
 Fr.-Courvoisier 20, Doubs 145,
 Marché 3, Jardin. 1, Léopold-
 Robert 114.
 (Voir annonce page 475).

Coopérative des Syndicats.
 Commerce 117, D.-P. Bourq. 1,
 Nord 7 et 163, Numa-Droz 2.
 Place d'Armes 1, Progrès 88,
 Puits 12, Serre 43 et 90.
 (Voir annonce page 520.)

Crevoisier, Paul, Doubs 77.
 Daimler-Maurer, Jean, H.-de-V. 17
 Diacon, Tell, Doubs 113.
 Droz-Calame, Ferd., Charrière 29.
 Droz-Schwerzel, Mme, H.-de-V. 49
 Dubach, Arnold, Bulles 2.
 Dubois, Alex., Ph.-H. Matthey 15.
 Dubois-Sunier, J.-H., N.-Droz 88.
Erard, Achille, Tple Allem. 21.
 (Voir annonce page 466.)
 Evard, Robert, Grenier 2.

Huile „La Semeuse“

7, Rue du Commerce, 7 et dans les Dépôts

- Francioni, Angèle, Ronde 24.
 Fricker, Rosa, T.-Allemand 59.
 Gaille, Vve Sophie, Parc 22.
 Gasser, sœurs, Léop.-Rob. 88.
 Gigandet, Gust., Manège 16-18.
 Girod, William, Nord 66.
Gobet & Cie, 1er Mars 16 b.
 (Voir annonce page 506.)
 Gognot, Elise, Progrès 119a.
 Graber, Mlles, T.-Allemand 107bis
 Grether, A. & Cie, Léop. Rob. 58.
 (Voir annonce page 528).
 Halles Centrales, L. Robert 34.
 Houriet, Léa, Serre 9.
 Hubert, Fanny, 1er Mars 13.
 Hugli, Gottf., Industrie 17.
 Huguennin, Emma, Crêt 20.
 Huguenin-Mathey, Elise, rue du
 Progrès 137.
 Jacot-Courvoisier, F.-A., rue du
 Manège 24.
 Jeanclerc, Jules, Côte 9.
 Jeanneret, Alf., Bassets 62a.
 Jeanneret, Edmée, Ravin 1.
 Joly, J., Parc 86.
 Ischer, Jacob, H.-de-Ville 48.
 Isely, Jacob, Vve, Numa-Droz 118
 König, Alf., Vve, Temp. Allem. 1.
 Läuper, Mme, Fr. Courv. 40.
 L'Eplattenier, Albert, Industr. 16.
 Loriol-Kohler, Chs, Al.-M. Piag. 29
 Luthy, Vve Jean, Signal 10.
 Macchi-Wymann, R., Parc 88a.
 Messmer, Aloïs, Ronde 22.
 Meyer-Lang, Vve, D. JeanR. 41.
 Milca Alpina, S. A. (farines lac-
 tées), Serre 28.
 (Voir annonce page 477.)
 Moser, Lina, T. Allemand 71.
 Perrenoud, Paul, Vve, A.-Marie-
 Piag. 63.
 Petitpierre, Chs, Rue Neuve 8,
 D. JeanRichard 29, N. Droz 127,
 Charrière 23 Progrès 63a.
 r. du Locle 22.
 Perret-Savoie, A., 1er Mars 7.
 Perrotet, Ern., H.-de-V. 34.
 Pierrehumbert, Car., Parc 80.
 Pitiot, Jules, D. JeanRichard 19.
 Polo, Vve, Léop. Robert 142.
 Robert, Paul, Charrière 14.
 Robert frères & Cie, Marché 2.
 Rufener, Ges, Collège 13.
 Rufini, Nazarete, Dl-J. Richard 26
 Sandoz-Perrochet sœurs, R. Nve 3.
Santschy, Charles, Versoix 7.
 (Voir annonce page 508).
 Schnickler, Joseph, N. Droz 96.
 Société coopérative des Syndicats,
 Serre 43, Nma Droz 6, Nord 7,
 Place d'Armes 1, D.-P. Bourq. 1,
 Serre 90, Commerce 117.
 (Voir annonce page 520).
 Société, Romande de l'Epicierie,
 Léopold Robert 18b.
 Spiller, Salomon, Versoix 3.
 Spreuer-Wenger, Lina, Doubs 129.
 Stettler, Gottf., Hôtel-de-V. 41.
 Steudler, J., Charrière 57.
 Taillard, A., Jura 4, D. JeanR. 37.
 Villars (de), Léop. Robert 12.
 Von Gunten, Vve Marie, Stand 10.
 Vautravers, Alf., Progrès 10.
 Walther-Lengacher, F., rue Numa-
 Droz 11.
 Weber, Paul, Collège 17.
 Weber, Jean, Fritz Courvoisier 4.
 (Voir annonce page 477.)

Widmer, Alc., Parc 104.
 Widmer, W., Fr. Courv. 7.
Wille-Notz, Place Neuve 4
 et Parc 31 bis.
 (Voir annonce page 495.)
 Winterfeld, Aug., N.-Droz 137.
 Wolff, A., Parc 96.
 Wuilleumier, Chs, Parc 85.
 Wuillemin-Buhler, Vve G., Combe
 Grieurin 21.
 Zurbuchen, Jules, Parc 17.
 Zurcher, Arn., Vve, Fr. Courv. 58

Expéditions

Ackermann, Chs, rue d'Italie 1.
 Genève. (Voir ann. page 416).

Experts-comptables

Chopard, A., H.-de-Ville 5.
 Robert, C.-E., La Fiduciaire Neu-
 châteloise, Parc 75. v. a. p. 398.

Comptabilité

Organisation - Expertises
 Mise à jour - Contrôle
 Enseignement

A. Fruttiger

Rue Di-Jean Richard 35
La Chaux-de-Fonds

Farine Lactée

Milca Alpina, S. A., Serre 28.
 (Voir annonce page 477.)

Ferblantiers

Bossi, Jean, Granges 8.
 Dunnenberger, F., Collège 10.
 Fetterlé, Edouard, Versoix 7a.

Farinoli, Emile, Jaq.-Droz 14a.
 (Voir annonce page 532.)

Kubler, Wilh., 1er Mars 14 a.
 Ménage : Numa Droz 118.
 (Voir annonce page 517.)

Lerch, Louis, Numa Droz 27.
 (Voir annonce page 507.)

MARTIN, FRÉDÉRIC, rue du
 Parc 48 et 48a.
 (Voir annonce page 466.)

NOBS, E., Alex.-M. Piaget 63a.
 (Voir annonce page 508.)

Salvisberg, Herm., N. Droz 3a.
 (Voir annonce page 513.)

Salvisberg, Fritz, J.-Droz 9.
 (Voir annonce page 519.)

Sattiva, Benoit, J.-Droz 22.
 (Voir annonce page 527.)

Vuillemin, Louis, Paix 67.
 (Voir annonce page 496.)

Weissbrodt, frères, Progrès 1.
 (Voir annonce page 495.)

Fermes-portes automatiques

BACHMANN, ED., Di J.-Richard 5.
 (Voir annonce page 467.)

Fers (Art. en)

Bachmann, J., L. Robert 26.
 (Voir annonce page 529.)

DuBois, Georges, Fritz Courv. 2
 et Place Hôtel-de-Ville.

Kaufmann, A. & W., Marché 8.
 (Voir annonce page 282.)

Nusslé, Guillaume, Grenier 7.

Strubin, Magasin, Place de
 l'Hôtel-de-Ville 2.
 (Voir annonce page 490.)

CLICHÉS a. Courvoisier
La Chaux-de-Fonds

—o Fleurs Naturelles o—

G. ANTOINE

Magasin de vente et d'exposition

66, Rue Léop. Robert, 66

Vis-à-vis de la Poste - Téléphone 14.11

Maison ne s'occupant que d'Art Florale.

(Voir annonce page 483).

FleuristeBeck, « A la Corbeille de Roses »,
place Neuve 6.**Fournaises (fab. de)**

Kretz, Joseph, Bel-Air 12.

(Voir annonce page 511.)

Fourreurs

Canton, Franç., Léop. Rob. 29.

(Voir ann. 3me p. couverture.)

Moritz, W., Léop. Robert 15.

(Voir ann. 1re p. couverture.)

Apothéoz, H., Mme, rue
Fritz-Courvoisier 5.**Gainiers**

(Cartonnages)

Bovet, Ebal, Progrès 3.

Dintheer-Gusset, C., Balance 6.

Gonzelmann, Jean, Puits 23.

Graber, Edouard, Rocher 7.

FABRIQUE D'ÉTUIS

en tous genres

Marmottes de Voyage

EDOUARD GRABER

7, Rue du Rocher, 7

LA CHAUX-DE-FONDS

Force Motrice

Téléphone 7.98

Hofmann, Ed., Léop. Robert 56.
Kahlert, Emile, Léop. Rob. 9.
Langenegger, Frères, fab. étuis,
Numa Droz 155.
Miéville, P., T. Allem. 77.
Muller, Jean, Marché 3.
Mutti, Jacques, Puits 5.
Stehle, Georges, N. Droz 75.
(Voir annonce page 468.)
Schweizer & Schœpf, Parc 29.
(Voir annonce page 178.)
Stoëckle, Henri, Parc 79.
Veuve, Léopold, Serre 9.

Ganterie

Rudolf, J, Vve, Balance 3.
(Voir annonce page 517.)
Stoll, W., Léop. Robert 4.
Whitley, H., rue Neuve 9.
(Voir annonce page 512.)

NOUVEAUTÉS - BONNETERIE - MERCERIE

Articles d'enfants et bébés

Cols, Manchettes en toile imprégnés

Au Bon Marché

41. Rue Léopold Robert, 41

Garde-malades

Bernard, Jeanne-A., Chapelle 23.
Degoumois, Jeanne, Aurore 11.
Diaconesse Visitantes, Numa
Droz 36.
Ferthet, Mme, Fr.-Courv. 17.
Joly, F. Vve, Paix 17.
Kühnel, Anna, Charrière 25.
Landry, Ida, L.-Robert 49.
Montandon, Cécile, Numa Droz 37
Neipp-Link, Uroula, Envers 37.
Robert, Léopold, Serre 83. „Di-
plômé“.
Stolz, Marth. (diacon.), Gren. 14.
Tissot, Marie, Ph.-H. Matthey 8.
Wütrich, Elise, Avocat Bille 10.

Garde-Meubles

Ackermann, Chs, rue d'Italie 1.
Genève. (Voir ann. page 416).

Géomètres

Huguenin, Bélis., Serre 27.
Thomas, Charles, Epargne 10.

Gérants d'Immeubles

Blanc, A., Léopold-Robert 66.
Bühler-Pécaut, Alb., N.-Droz 148.
DuBois, Ch.-Osc., L.-Robert 35.
Dubois, Jules, Fr. Courvoisier 2.
Guyot, Alfred, Paix 43.
Humbert, Marc, Serre 83.
(Voir annonce page 520).
Jeanmonod, Alb., Parc 23.
Pécaut-Michaud, Ls.-Alb., N.-D 144
Rodé, Berthe, N.-Droz 2.
Schneider-Robert, Alf., Fr.-Courv.20
Staehli, Paul, Marché 18.
Weber-Hänggi, Nord 168.

Graines (Négociant en)

GRAÏNE, G., Pl. Neuve 12.
(Voir annonce page 482.)

Herboristes

Droguerie Neuchâteloise Küh-
ling & Cie, 1er Mars 4.
ROBERT FRÈRES & Cie, Marché 2

Horticulteurs

Beck, L., Pl. Neuve 6.
Girard, C. fils, rue du Signal &
rue Neuve 11.

HORTICULTEUR

Grand établissement et Culture florale

G. ANTOÏNE

A NEUCHÂTEL

La plus importante culture du canton
Magasin de vente :

Rue Léopold-Robert, 66

.... Téléphone 14.11

(Voir annonce page 483.)

Keller, H., Fritz-Courvoisier 46.
Mattern-Baur, Ch. Vve, Chap. 6.
(Voir annonce page 470.)

Hôtels

Fleur-de-Lys, Bantlé, A., L.-Rob. 13.
Hôtel de Paris, Desbœuf, A., L.-
Robert 23.
(Voir annonce page 512.)
Cheval-Blanc, Feutz, Alb., H.-de-
Ville 16.
Croix-d'Or, Rufer, Louis, rue de
la Balance 15.
Hôtel de la Balance, Perrenoud,
Balance 8.
Hôtel de France, Girardet, Chs.,
Vve, rue Dl.-JeanRichard 46.
(Voir annonce page 491.)
Hôtel Féminine, 1er Mars 3.
Lion d'Or, Mathey, W., rue Fritz
Courvoisier 12.
(Voir annonce page 506.)
Hôtel des Mélézes, Wetzel, Chs,
Foulets 1.
(Voir annonce page 534.)
Soleil, Hafner, Edm., Stand 4.
(Voir annonce page 532.)
Poste, Perrin, Georges, J.-Droz 60
(Voir annonce page 518.)
Hôtel du Jura, Tourte Fçois, H.-
de-Ville 50.

Huileries

Bloch, M., « La Semeuse », Com-
merce 7. — Téléphone 1229.
Droguerie Neuchâteloise Küh-
ling & Cie, 1er Mars 4.
Reymond, Marc, Envers 16.
Robert, Frères et Cie, rue du
Marché 2.
Weil, Alfred, Parc 9 (huilerie in-
dustrielle). Voir annonce p. 518.

Huile „La Semeuse“

7, Rue du Commerce, 7 et dans les Dépôts

Weill, Maurice, Commerce 55.
(Voir annonce page 478.)

Huile Comestible superfine



Pour tous les usages

A. MATHEY
Place de l'Hôtel-de-ville
La Chaux-de-Fonds

Hygiène de la Chevelure

Dubois-Croisier, J.-A., M^{me},
Doubs 61.

Imprimeries

Courvoisier, A., rue Marché 1.
Hæfeli, R. & Cie, Léopold.-Rob. 14.
Dubois, Camille, Collège 4.
Dubois, Georges, Dl JeanRich. 39.
Göetschel & Cie, R., H.-d.-V. 30.
Graden, W., rue du Marché 4.
(Voir annonce page 492.)
Imprimerie Coopérative, Parc 103
(Voir annonce page 473.)
Koch & Berthoud, Parc 47.
Martin-Montandon, C.-A., Léop.-
Robert 25a.
Mettler, S.A., Dl-JeanRichard 28.
National Suisse, Jaq.-Droz 30.
Robert-Tissot, C., Parc 41.
Sausser, Frères, Parc 76.
Stadlin, Ed., Léop.-Robert 34.

Installations de bureaux

Keller, Eug. & Cie, Léop.-Rob. 64.
(Voir annonce page 544.)

Journaux

Fédération horlogère, Serre 58.
Feuille d'avis, Dl.-JeanRichard 39.
Impartial, rue du Marché 1.
Le Soir, Dl.-J. Richard 39.
National Suisse, Jaq.-Droz 30.
Revue internationale de l'horlogerie,
rue du Marché 1.
La Sentinelle, Parc 103.

Laiteries

Bieri-Meylan, Ul., Gibraltar 8.
Bühler, Christ., Ronde 13.
Cattin, Wm, Doubs 51.
Derivaz, Lina, Serre 98.
Geiser, Fritz, Paix 61.
Geiser, Louis, Numa-Droz 1.
(Voir annonce page 492.)
Geiser-Opliger, Christ, rue du
Collège 12.
Gobet & Cie, Pre.-Mars 16 b.
Jeanneret, Edmée, Ravin 1.
Isely-Jacot, Vve, Numa Droz 118.
Kernen, Jules, Vve, Serre 55.
(Voir annonce page 496.)
Laiterie Modèle, Léop.-Robert 34.
Laiterie Coopérative, Paix 70.
Parc 1, Charr. 15, F.-Courv. 12,
Grenier 39, et Moulins 7.
Leuba, Louis, Nord 1.
Mischler, Jean, Collège 8 b.
Pitiot, Jules, Dl.-JeanRichard 19.
Portmann-Nussbaum, passage
Centre 3.
Scherler, Ch., H. de Ville 7.
Schmidiger-Boss, Ed., rue du
Marché 2.
Tribolet, Jac., Granges 6.
Tribolet, Chs, Léop. Robert 25.
Tschanz, Jacob, Serre 5 bis.
Wuilleumier, Chs, Parc 85.

Lampes électriques de Poche

BACHMANN, ED., Dl J. Richard 5.
(Voir annonce page 469.)

Lavages chimiques

- Bayer, Emmanuel, Collège 21 & Léop.-Robert 54.
Humbert, Tell, Numa Droz 10, Succurs. rue Neuve 3.
 Moritz, Georges, Ronde 29. & Pl.-Neuve.

Librairies et Papeteries

- Augsburger, R., Fr. Courvois. 11.
Baillocl, H., Wille H., succ., Léop.-Rob. 28, (Voir ann. page 530).
Calame, Cécile, Léop.-Rob. 24a. (Voir annonce page 468.)
Deck, O., succ. de M. Jobin, rue du Parc 30. (Voir annonce page 488.)
 Häfeli & Cie, Léop.-Rob. 16.
 Jeanneret, Lse., Paix 9.
Kahlert, Emile, Balance 14.
Librairie Coopérative, Léopold-Robert 43. (Voir annonce ci-dessous.)
 Librairie Courvoisier, Marché 1.
 Librairie Générale (édit.), Roch. 15.
 Luthy, Ch., L.-Robert 48.
 Maire, Cécile, Progrès 6.
 Petitjean, Jules, Léop.-Robert 74.

Lingères

- Aeberli, Ida, N.-Droz 131.
 Andréola, B., Vve, Gén. Dufour 4
 Aubry, Ida, Serre 57.

- Aubry, Laure, Nord 57.
 Baillocl, Math., A.-M. Piag. 29.
 Bauer, Anna, Paix 25.
 Baume, Lse, Chapelle 6.
 Baumann, Julia, N.-Droz 43.
 Bernard, Laure, Vve, Moulins 3.
 Boldini, Jeanne, Ronde 26.
 Brandt, Jeanne, Grenier 43d.
 Broglia, Ad., Bd Liberté 2.
 Chapuis, Marie, Parc 54.
 Chapatte, Cécile, Parc 51.
 Chopard, Marie, D. Jeanrich. 25.
 Chopard, Vict., prof., H.-de-V. 5.
 Droz, Laure, Fr. Courvoisier 4.
 Droz, Jeanne, Paix 60.
 Duperret, Lucie, Balance 6 a.
 Duvoisin, Ad., Parc 66.
 Eichenberger, Hél., Tourelles 23.
 Fiechter, Louise, Progrès 18.
 Franz, Hortense, Fr.-Courv. 60.
 Froidevaux, Elvina, Jaq.-Droz 14.
 Frund, Laure, Charrières 57.
 Frutiger, Marie, N. Droz 21.
 Gagnebin, Ida, Prem.-Août 1.
 Girardin, Mme, N.-Droz 144.
 Girardin, Eugénie, Léop.-Rob. 7.
 Gloor, Louise, Progrès 17.
 Graf, Marie, Promenade 1.
 Gusset, Bertha, N. Droz 90.
 Gutmann, Mme, Cbe.-Grieurin 23
 Hadorn, Sophie, Fr. Courv. 29b.
 Jaggi, Alice, Arbres 39.
 Jeanneret, Cécile, Doubs 141.
 Jeanneret, Esth., Fr.-Courv. 23.
 Jeanmairé, Marthe, F.-Courv. 29b
 Känel, Frida, Al.-M. Piag. 63.
 Kummer, Rosalie, Dl.-J. Rich. 41.

Librairie Coopérative

Téléphone 1354 — 43, Rue Léopold Robert, 43

Service régulier avec Paris et Leipzig.

Fournitures pour écoles et bureaux,

Articles pour Dessin et Peinture

Timbres en caoutchouc

—o—

Timbres en caoutchouc

Lemrich, Angèle, Charrière 30.
 Loosli, Marg., Terreaux 37a.
 Lyrenmann, Lina, Doubs 65.
 Maire, Elise, Est 10.
 Maître, Bertha, Fr.-Courvoisier 24
 Mariotti, Inès, Industrie 19.
 Mathys, Berthe, Doubs 123.
 Meinen, Marthe, Pr.-Mars 10.
 Méroz, Marg., Charrière 3.
 Meyer, Rosalie, Charrière 8a.
 Mingard, Mme, Promenade 3.
 Monnier, Julie, Nord 168.
 Montandon, Mina, Jardinet 1.
 Moser, Bertha, Granges 9.
 Muller, Elisa, Collège 15.
 Oppliger, Mlle, Progrès 81.
 Pelet-Jeanerret, Granges 14.
 Perret, Mme, Nord 66.
 Pfister, Marie, Progrès 17.
 Quinche, Const., Ronde 26.
 Rein, Marie, Fleurs 24.
 Robert, Alice, Doubs 141.
 Ruchonnet, Vve, El., Jaq.-Droz 58.
 Sandoz, Angèle, Beau-Site 3.
 Sandoz, Elisa, D.-P. Bourq. 1.
 Schottli, L., H.-de-Ville 15.
 Spiller, Arm., Vve, Puits 23.
 Stauffer, Berthe, Doubs 61.
 Stucki, Emilie, Doubs 135.
 Studler, Elise, Mme, Cure 4.

Vaglio, Mme, Serre 43.
 Vaney, Marg., Numa Droz 97.
 Vogt, Mlle, r. Neuve 14.
 Wille-Robert, Mme, Pont 19.
Weil-Blum, à l'«Economie»,
 Léop. Rob. 32.

Linoléums

Baumann, Eug., T.-Allemand 93.
 (Voir annonce page 523.)

Lithographies

Fiedler, Aug., T.-Allem. 144.
 Häfeli & Cie, Léop.-Rob. 14.
 Koch & Berthoud, Parc 47.
Martin-Montandon, A., Léopold
 Robert 25 a.
 (Voir annonce page 454.)

Lutherie Artistique

R. REINERT, luthier

59, RUE LÉOPOLD ROBERT, LA CHAUX-DE-FONDS

*Le violon Reinert pour sa sonorité
 et sa bienfaisance est adopté et pré-
 féré par les maîtres du violon.
 Nombreuses attestations.*

Machines à coudre (com. de)

Compagnie Singer, Rue Neuve 8
 Hurni, Louis, N.-Droz 5.
Lévy, Charles, rue Neuve 2.
 Rothen-Perret, Léon, N.-Droz 139.
 Stauffer, A., ancienne gare des
 voyageurs.

E. Prébandier & Fils

CHAUFFAGES - POTAGERS - CALORIFÈRES

NEUCHÂTEL

Téléphone 7.29

Machines à écrire

LA REINE
DE LA MACHINE A ÉCRIRE

YOST

visible

à tampon encreur

DONNE

LE PLUS BEAU TRAVAIL

Pas de Ruban encombrant

62, Rue Léopold Robert, 62

Téléphone 8.39

LA CHAUX-DE-FONDS

GRANDJEAN, ED., Pl. Neuve 10.

SMITH PREMIER TYPEWRITER
& Cie, Serre 41. Téléph. 16.49.
(Voir annonce page 463).

Dubois, Paul, Grenier 37.
(Réparations).

Manège

Gnaegi, A., Fr. Courvoisier 48.
(Voir annonce page 518.)

Lehmann, Fritz, Fr. Courv. 37 bis.
(Voir annonce page 484.)

Marbriers-Sculpteurs

Calderari, Alex., Collège 80.
(Voir annonce page 519.)

Merzario, Vinc., Charrière 85.

Perrin, Léon, Chapelle 4.

Torriani, frères, Charrière 86.

Torriani, V., Charrière 97.
(Voir annonce page 500.)

Maréchaux

Bernath, Emile, Boucherie 6.

(Voir annonce page 472.)

Dorrenbirer, Gges, Ronde 21a.

Dorrenbirer, G., père, Ronde 21a

Henzi, Robert, L. Robert 114.

(Voir annonce page 454.)

Ries, Alfred, Progrès 1.

Maroquinerie

J. KOSSIOR

41, Rue du Progrès LA CHAUX-DE-FONDS

SPÉCIALITÉ:

Maroquinerie en tous Genres

(Voir sous Bracelets)

Massages

Girod, F.-A., Parc 18.

Jobin, Alice, Numa Droz 9.

Lampert, J., Ph.-H. Matthey 31.

Leçons part. cult. physique.

Luthy, Chs, Progrès 99a.

Robert, Léopold, Serre 83. „Di-
plômé“.

Matériaux de Construction.

Cornaz-Tenthorey & Co., r. du
Commerce 130.

(Voir annonce page 511.)

Mécaniciens

(Voir sous Horlogerie)

Médecins-Chirurgiens

Adler, Cam., Léopold-Robert 56.

Bacharach, Louis, Léop.-Rob. 8.

Bourquin-Lindt, Léop.-Robert 35.

Bourquin, Eug., Jaq.-Droz 41.

Bourquin, Jean, Promenade 2.

Borel, G., (ocul.) Hôtel de France.

Borel, Charles, Paix 23.

Brandt, Henri, rue Neuve 11.
Spécialité pour les maladies du système nerveux et les maladies de la peau.

Brehm, Dr, Grenier 18.

Descœudres, F. Consult. : Serre 34.

Domicile : Clinique Montbrillant.

Favre, Alexandre, Rocher 15.

Gagnebin, Paul, Léop. Rob. 68.

Gerber, Alb., Di.-JeanRich. 27.

Humbert, F., Léop.-Robert 50.

Jacot-Guillarmod, M., Promen. 2.

Jeanneret, André, Paix 27.

Joliat, Dr. Léopold.-Robert 42-44.

spécialiste pour les maladies des oreilles, et des voies respiratoires (nez, gorges et poumons.)
Téléphone 354.

Kenel, Chs, Jaq. Droz 12.

Mamie, Pl.-Ls, Parc 47.

Meyer, Georges, L. Robert 64.

Monnier, Henri, rue du Pont 12.

Médecine interne, — Gorge, — Nez, — Oreilles.

Perrochet, Ch., Léop.-Robert 31.

Robert-Tissot, Ed., Balance 10 a.

Secretan, Alfred, Parc 31bis.

Schönholzer, Ph., Parc 27.

Médecin-chirurg. de l'hôpital.

Mme J. Gogniat, sage-femme dipl.

Place Fusterie 1, **Genève**

Voir annonce page 509.

Menuisiers, Charpentiers, Parqueteurs

Anthoine, Désiré, Fleurs 24.

Balmer, Pierre, Fr. Courvois. 35.

Benz, Jos., V.-Cimetière 5.

Barozzi, Louis, Progrès 83 a.

(Voir annonce page 470.)

Bernasconi, Lodovico, Charr. 19.

Berthe, François, Paix 85.

Casiraghi, Guido, Promenade 36.

Cellier, Ed., Pr.-Mars 16c.

(Voir annonce page 526.)

Cerutti, Jean, Paix 69.

Dubied, Emile, Numa Droz 115.

Dunki, Jacob, Parc 84.

Fontana & Thiébaud, Champs 71.

Frey, Henri, Cure 7.

FROIDEVAUX, LOUIS, Arêtes 24.

(Voir annonce page 397.)

Galeazzi, Jean, Rocher 20 a.

Graber, Walter, Charrière 13a.

Guiliano, Michel, Grenier 34.

Guiliano-Perrenoud, B., Hôtel-de-Ville 21a.

Huert, Jean, Fr. Courv. 36.

Heiniger, Jean, Cure 6.

Hofer, G., T.-Allem. 10.

Hofer, Eug., Collège 39.

Huber, Fritz, Fr.-Courv. 31.

Jacot-Froidevaux, E., Grenier 39.

Jaussi, Jean, Bassets 8.

(Voir annonce page 522.)

Karrer, Ant., Charrière 93.

Lanfranchi, frères, Bel-Air 14.

(Voir annonce page 502.)

Levy, Jean, A., Collège 16.

Loosli, Ernest, Epargne 16.

Luginbuhl, Fr., Progrès 69 a.

Lutz, Charles, Temple Allem. 101

Maléus, Eugène, Pr.-Mars 12a.

Maino, Eug., Parc 96.

(Voir annonce page 522.)

Marelli, Josue, Chapelle 3.

Mattei, Franç., Léop.-Rob. 18a.

Michelis, Alb., Charrière 87.

Mongrandi, Jos., Léop. Rob. 28a.

Moser, Fréd., Cure 2.

Naula, Ant., Serre 105.

Ottolini, Jérôme, Terreaux 20.

E. Prébandier & Fils

CHAUFFAGES - POTAGERS - CALORIFÈRES

NEUCHÂTEL

Téléphone 7.29

Ponti, Auguste, Parc 1.
Richard, Alfred, pass. Gibraltar 2.
Riva, Alexandre, Grenier 14.
 (Voir annonce page 524.)
Riva, Alfred, Terreaux 46.
Rosetti, P., Numa Droz 115.
Rovarino, Jean, Progrès 103a.
Schiffmann, Léon, Granges 14.
Sommer, J., Numa Droz 131.
Steiner, Jacques, Paix 79.
 (Voir annonce page encartée)
Stiglio, Romano, Terreaux 28 a.
Tettamenti, Ernest, Fleurs 18.
Terraz, Maximin, Grenier 24.
Walter, Benoit, Collège 50.
Zanaroni, Jos., Grenier 12.

Mercerie

Au Bon Marché, Léop.-Rob. 41.
Biberstein-Chollet, Elisa, Léop.-Robert 32.
Bregnard, Paul, Vve, Paix 65.
Courvoisier-Calame, Mme, Place Neuve 8. (Voir annonce p. 528.)
Dubois sœurs, Paix 5.
Gähler, J., W. Stoll, succ. L.-Rob. 4
Grabner, Andréas, Vve, Prom. 15.
Grosch & Greiff, Léop.-Rob. 54.
 (Voir annonce page encartée)
Guinand, Sully, Vve, Grenier 23.
Heger, Adèle, Parc 74.
Huguenin-Schilt, Serre 27.
Jetter-Ruedin, Fr., Léop.-Rob. 50.
Perret-Savoie, Arn., 1er Mars 7.
Rudolf, Jules, Vve, Balance 3.
 (Voir annonce page 517.)
Salomon, J., Mme, 1er Mars 5.
Stoll, W., Léop. Robert 4.
Strate, Charles, Léop. Rob. 21.
Weill-Blum, Léop. Robert 34.
Wirz, Caroline, Promenade 1.
Wille-Robert, Mme, Pont 19.
 (Voir annonce page 502.)
Whitley, H., Rue Neuve 9.
 (Voir annonce page 512.)

Meubles

Voir tapissiers

Augsburger, G.-E., D. Jeanrich 11.
FROIDEVAUX, LOUIS, Arêtes 24.
 (Voir annonce page 397.)
GOGLER, CH. S. A., Serre 14.
 (Voir annonce page 474.)
Hofer, G., Temple-Allemand 10.
Jung, Fritz, Vve, Fleurs 2.
Le Progrès, Serre 62.
Lévy, Chs., Rue Neuve 2.
Magnin, L., Puits 13.
 (Voir annonce page 488.)
Mandowski, A., Léop. Rob. 8.
 (Voir annonce page 522.)
Meyer, Arthur, Serre 10.
Meyer, E. & Cie, Pl. Neuve 6.
 (Voir annonce page 516.)
Meyer, Edmond, L.-Robert 68.
 Société anon. des Etablissements
PERRENOUD, JULES & Cie,
 Serre 65. (Usine à vapeur à
 Cernier). — Ebénisterie soignée.
 — Meubles de style.
 (Voir ann. Plan de la Ville.)
Perret, J.-Alb., N. Droz 27.
Picard, S., Grenier 14.
Salle des Ventes, r. St-Pierre 14.
 (Voir annonce page 506.)
Ségal, Jacques, Léopd.-Robert 36.
 (Voir annonce page 484.)
Tissot, Charles, Serre 32.

Meubles d'occasion

Ackermann, Chs, rue d'Italie 1.
 Genève. (Voir ann. page 416).

Modes

A l'Alsacienne, Léop. Rob. 22.
Aux Modes Parisiennes, Serre 8.
Besati, Mme, Parc 75.
Chédel, Elmire, Parc 82.

Courvoisier-Calame, Mme, Place Neuve 8.
 Décarro, Mme, Parc 37.
 Delachaux-Meylan, Vve J, Coll. 5.
 Fédérici, Martha, Soph.-Mairet 12.
 Feissly, Marie, Ph.-H. Matth. 8.
Ferrat-Nardin, Mme, r. Neuve 11.

**GRAND MAGASIN
 MODES & NOUVEAUTÉS**

M^{me} Ferrat-Nardin

II, Rue Neuve, II

LA CHAUX-DE-FONDS

Guillet, Mlle T., Serre 95.
Guinand, Cécile, Mlle, Parc 98.
 Guinchard, Louise, Parc 3.
 Haldimann, Lse, Serre 8.
 Hubscher, Rose, Grenier 24.
 La Mode, Léop. Robert 25.
 Matthey, Jeanne, Est 18.
 Matthias, Cécile, Serre 25.
 Mentha & Cie, r. Neuve 3.
 Meyer-Misteli, Mme, Parc 6.
 Moser, Marthe, Côte 7.
 Nussbaum, Marg., Parc 30.
 Parroz, Malc., Grenier 5.
 Payret, Thérèse, Léop Rob. 62.
 Pytel, Estera, Industrie 18.
 Riesen, Mmes, Charrière 13.
 Saucy, Elisabeth, Paix 55bis.
 Schmidt-Muller, Mme J., Paix 9.
 Schœpf-Clerc, Amélie, L. R. 51.
 Vincent, Hélène, Progrès 18.
 Weill-Bernheim, Mme, L. Rob. 27.
 Wittwer-Senaud, Bl., 1er Mars 13.
 Wuilleumier, Juliette, L. Rob. 21.

Monuments Funéraires

Calderari, Alex., Collège 80.
 (Voir annonce page 519).
 Merzario, Vincent, Charrière 85.

Perrin Léon, Chapelle 4.
 Torriani, Frères, Charrière 86.
 Torriani, V., Charrière 97.
 (Voir annonce page 500.)

Musique (Magasins de)

Perregaux, Franç., Puits 1.
Reinert, Robert, luth., L.-Rob. 59.
 (Voir annonce page 428.)
 Beck, Léopold Vve, r. Neuve 14.
Witschi-Benguerel, F.&H., Léop. Rob. 22. - Musique et instruments en tous genres. Pianos.
 (Voir annonce page 464).
Fœtisch, frères, Lausanne.
 (Voir annonce page 433).

Musique (Professeurs de)

Balanche, Marg., Soph.-Mairet 1.
 Beck, Marthe, Jaquet Droz 30.
 Belrichard, Maria, Pont 21.
 Blanc-Urlau, Mariette, D. Jrich. 25.
Breguet, Hélène, Serre 12.
 (Voir annonce page 502).
Breguet-Calame, Mme, Nord 73.
 profess. piano, mandoline, zither et guithare.
 Breitmeyer-Girard, Mme, Nord 89.
 Courvoisier-Frossard, Henriette, Parc 31bis.
 Cuny, Cécile, Parc 13.
 Debély, Louisa, Parc 22.
 Dini, Amédée, Puits 4.
 Droz, Fernand, N.-Droz 10bis.
 Fontbonne, Léon, Envers 26.
 Frey-Zumstein, F., Parc 9bis.
 Gentil, Léonie, Léop. Rob. 41.
 Grandjean, Marthe, Montagne 38.
 Gugger, Vve, Suz., Promenade 3.
 Gurtner, Ele, Promenade 9.
 Hanz, Edmée, Paix 39.
 Humbert, Suz., Bel-Air 51.

TOUT ce qui concerne la **MUSIQUE**

sous TOUTES ses formes avec le plus grand choix et aux prix LES PLUS MODÉRÉS

TOUTES les meilleures marques, les plus réputées de
PIANOS ET HARMONIUMS

Pianos mécaniques et électriques
automatiques

Phonolas - Pianos et Orchestrions

INSTRUMENTS

-- EN TOUS GENRES --

avec tous leurs Accessoires

Gramophones et Disques

GRAND ABONNEMENT
A LA MUSIQUE

FÖTISCH FRÈRES
S. A.

à LAUSANNE, à NEUCHÂTEL et à VEVEY

Jeanneret, Albert, Montagne 30 b.
et Parc 50.
Jeanneret, Mme, Parc 51.
Lambert-Gentil, Alice, Balance 10.
Lanz, Jeanne, Doubs 77.
Læderer-Huguenin, E., Nord 67.
Lovato, Dominique, Bel-Air 20.
Martin, Marc, Fleurs 10.
Matthey-Sermet, P., T.-Allem. 63.
Mathys, Mathilde, Nord 77.
Meyer-Verthier, L., r. Neuve 10.
Murat, Jean, Léop. Robert 61.
Nicolet, Jeanne, Parc 43.
Pantillon, Gges, N. Droz 29.
Pedrini, Jean, Fr. Courv. 20.
Perregaux, Alice, Paix 79.
Ramseyer, Jean, Puits 18.
Reinhard, Achille, Terreaux 18.
Richard, Frida, Gibraltar 1.
Riesen, Adrienne, Soph. Mairet 1
Schieler, A., Pl. d'Armes 1.
Schlée, Lyli, Repos 5.
Schneider, Chs, Tple Allem. 63.
Schweizer, Emma, 1er Mars 4.
Tissot-Breguet, Mme, A.-M.-Piag. 81
Toniutti, Tullio, Envers 26.
Weber, Marg., Paix 27.
Wenger, Angèle, Doubs 55.
Wuillemin, Ph., N.-Droz 19.
Zellweger, Chs, H.-de-Ville 33.

Notaires

Beljean, Jules, Léop. Robert 13bis.
Bersot, L., Jacot, H. & Chédel, H.,
Léopold Robert 4.
Bolle, Arn., Dr, Promenade 2.
Bolle, E.-A., Promenade 2.
(Voir annonce page 177).

Blanc, A., Léop. Robert 66.
GALLANDRE, CH.-E., Parc 13.
Notariat, gérance d'immeubles,
contentieux, renseignements
commerciaux, etc.
Jacot-Guillarmod, R., L.-Robert 33.
Jaquet & Thiébaud, pl. Neuve 12
Jeanneret, Aug., Léop. Rob. 48.
Jeanneret, Félix, Fr. Courv. 9.
Jeanneret, Jules-Pl, Fr. Courv. 9.
Perrochet, Edouard, L. Rob. 31.
Quartier, Armand, F. Courv. 9.
Rais, A., Léop.-Robert 48.
Wille, Eugène, Léopold Robert 66

Optique

Boch, Jules fils, Pl. Neuve 6.
Breguet, Ed., Serre 4.
(Voir annonce page 16.)
Brodbeck, Georges-E., T.-Alle-
mand 53. Commerce en gros.
Perrenoud & Ludy, Parc 39.
(Voir annonce ci-dessous).
Gigon, Arnold, Granges 7.
Weill, M., Léopold Robert 27.

Orthopédie

PÉTREMAND, G., Moulins 15.
Neuchâtel. — Spécialiste pour
pieds déformés ou sensibles. —
Traite tous les cas suivant or-
donnance médicale ou moulage
au plâtre. — 11 médailles. —
Sur demande, se rend à domicile.
Télép. 3.62. Prendre rendez-vous.

Pansements (Art. de)

Droguerie Neuchâteloise Küh-
ling & Cie, 1er Mars 4.



Lunetterie-Optique PERRENOUD & LUDY

39, Rue du Parc 39 -- La Chaux-de-Fonds

Lunettes et Pincés-nez avec verres pour toutes les vues

Exécution d'ordonnances.— Verres à l'essai pendant 10 jours
Jumelles, Baromètres, Loupes, Thermomètres.

Ducommun, H., L.-Rob. 37.
(Voir annonce page 409).
Lonstroff, J., Léop. Robert 41.

Papeteries

(Voir Librairies)

Papiers peints

Delvecchio frères, Jaq. Droz 39.

Parapluies

Barthélémy, Victor, F. Courv. 8.
Berger, Chs, Balance 16.

(Voir annonce ci-dessous).

Canton, François, L. Rob. 29.

(Voir ann. 3me page couvert.)

Gostely-Nydegger, A. L. Rob. 8.

(Voir annonce page 506).

Lampre-Nussbaum, Léa, Paix 15.

Trabichet, Louis, Progrès 9.

Parqueteries

PARQUETERIE D'AIGLE, Steiner
Jacques, représentant, Paix 81.

(Voir annonce page encartée).

Passementerie

RUDOLF, J., Vve, Balance 2. A
la Pensée.

(Voir annonce page 517).

Strate, Chs, Léop. Robert 21.

Pasteurs, curés, évangelistes

Eglise Nationale

Borel, Marc, Montbrillant 2.

Borel, Paul, Cure 9.
Buchenel Paul, Eplat. Jaunes 38.
Cocorda, Dante, Paix 1.
De Corswant, Willy, Cure 9.
Emery, Ulysse, Progrès 53.
Pingeon, Henri.

Eglise Indépendante

Junod, Samuel, Tourelles 39.

Lüginbühl, Chs, Tple-Allem. 25.

Moll, A.-G., Charrière 1.

de Montmollin, Fçois, Eplatures
Jaunes 34.

Hoff (von), Eugène, Côte 2.

Eglise Allemande

Nagel, Théodore, Doubs 107.

Eglise Méthodiste

Hunziker; Adolphe, Progrès 36.

Mission de Chrischona

Rubli, Louis, évangeliste, Env. 37.

Agence de la Croix-Bleue.

Bauler, Emmanuel, Tourelles 21.

Eglise Catholique Chrétienne

Rais, Albert, curé, Chapelle 5.

Eglise Catholique Romaine

Cottier, Athanase, curé, Dbs 47.

Terrapon, Joseph, Doubs 47.

Page, Fcis, Doubs 47.

Synagogue

Wolf, Jules, rabbin, N. Droz 89.

Spira, Nathan, ministre officiant
Parc 112.

Alexandre, Gabriel, sous-ministre
officiant N. Droz 47.

FABRIQUE DE PARAPLUIES ET OMBRELLES

16, Rue de
la Balance

A LA VILLE DE LYON

16, Rue de
la Balance

Charles Berger, Successeur de Cadet **RENAUD**

Recouvrements et Réparations en tous genres

Travail prompt et soigné

--- Prix très modérés ---

Pâtisseries

Voir Boulangeries

- Douillot, G.-E., Vve, Pl. Neuve 10.
 Erhardt, Eugène, Puits 1.
 Ginnel, Marc, Parc 31bis.
 Grisel, Arnold, Léop. Rob. 29.
 Landry, Jules, Terreaux 8.
Manufacture suisse des Produits
 « DALLE ».
 (Voir annonce page 492.)
 Neury, A., Paix 90.
 Perrenoud, A., Dl JeanRich. 27.
 Perrenoud, Ch., Collège 5.
 Prêtre, Ernest, Grenier 8.
 Reinerk, Otto, Léop.-Robert 110.
Rickli, G. fils, rue Neuve 7.
 Robert, Charles, Progrès 63a.
 Robert-Muhlethaler, Léon,
 Hôtel-de-Ville 5.
 Schreiner, Oscar, L. Rob. 56.
 Vuille, Paul.-A., Parc 64.

Pédicure Manucure

- Clémence-Pigeon, Berthe, rue
 du Parc 54.
Jobin, A., Mlle, Numa Droz 9.
Girod, F.-A., Parc 18.
Muller, Mme, Léop. Robert 30.
 Traitement des Cors, Durillons
 et (Manicure).
Robert, Léopold, Serre 83. „Diplômé“.

Peintres Décorateurs

- Binetti, V., Charrière 23.

Danchaud, H., J. Brandt 130.
 (Voir annonce page 517.)

Dessouslavy, F., Paix 55a.
 (Voir annonce page 478.)

Pendules-Régulateurs

Lévy, Ch., mag. Continental, rue
 Neuve 2.

Pensions

- Aufranc, Ernest, Jaquet Droz 29.
 Becker, Lina, Collège 22.
 Berger, Louisa, Vve, N. Droz 115.
Birolo, Jean, Parc 91.
 Blanchard, Vve, Paix 13.
 Bourquin, Marie, N. Droz 19.
 Burgat, J., Vve, Hôtel-de-Ville 5.
 Châtelain, Ida, Dl JeanRich. 39.
 Christen, E., Numa Droz 90.
 Comoletti, C., Mme, Fr.-Courv. 8.
 Cuisine populaire, Collège 11.
Dubois, Vve Berthe, L. Rob. 32.
 (Voir annonce page 529).
 Gaensli, Mme, Tête de Ran 29.
Gloor, Paul, Vve, Parc 50.
 Hecker, Pauline, Paix 13.
 Jacot-Comtesse, Tell, Serre 36.
 Marelli, Dominique, Collège 7.
 Mazzoni, César, Versoix 5.
 Meylan, Alice, Vve, Doubs 147.
 Montandon sœurs, N. Droz 61.
Morel, Alfred, Serre 96.
 (Voir annonce page 512).
 Nydegger, Emma, Industrie 3.
 Parisotto, Ant., Jaq. Droz 56.

Perrenoud, Anne, Parc 67.
 Pitiot, Jules, Dl Jeanrichard 19.
Python, Joséphine, 1er Mars 13.
 (Voir annonce page 533).
 Robert, Frida, Numa Droz 11.
 Sahli-Seiler, Edm., Parc 31.
 Schneeberger, Hermine, Ronde 20.
 Schneider, Emma, Parc 62.

Pharmacies

Bech, W., place Neuve 8.
Béguin, Ch., Pharmacies Réunies,
 Léop. Robert 15.
 (Voir annonce page 505).
 Pharmacie Boisot, F.-Courv. 9.
BOURQUIN, A., Dr., L. Rob. 39.
Coopérative, rue Neuve 9 et
 Léop. Robert 72.
 (Voir annonce page 480).
 Descœudres, A., N. Droz 89.
Matthey, Chs, Léop. Robert 27.
 (Voir annonce page 505).
Monnier, Passage du Centre 4.
 (Voir annonce page 544).
Parel, Léon, Léop. Robert 66.
 (Voir annonce page 505).
Pharmacies Réunies, L. Robert
 15, 27 et 66.
 (Voir annonce page 505).
 Vuagneux, Paul, L. Robert 7.

Phonographes.

G. Kung-Champod & Cie, rue du
 Grenier 32. Phonographes **Pa-**
thé Frères de Paris.

Photographies

Græpler, Jules, Parc 10.
 (Voir annonce page 494).
Melhorn, H., D. Jeanrichard 5.

Photo Salon « Electra », rue
 Léop. Robert 58.

(Voir annonce page 510).

Teco, fournitures pour la photo-
 graphie. Léopold-Robert 66.

(Voir annonce page 3).

Werner, Armand, Paix 55bis.

Photographe s. Email

Ravonneaux, A., Gén.-Dufour. 20.

Photogravure

Courvoisier, A., Marché 1.

Hæfeli & Cie, Léop. Robert 14.

Pianos

Matile, J.-H., Pl. Neuve 10.

Perregaux, Franç., Puits 1.

Ramseyer, J., Puits 18. Accord.
 pianos.

Turlin, Paul, pianos, J.-Brandt 2.

Vermot-Droz, O., J.-Droz 12. —
 Vente. Echange. Location. Ac-
 cords. Réparations. — Beau
 choix, toutes bonnes marques.

Witschi-Benguerel, F. & H., Léop.
 Robert 22.

(Voir annonce page 464).

Pigeon & Quartier, Le Locle.
 S'adresser au magasin de mu-
 sique L. Beck, rue Neuve 14.

(Voir annonce page 543).

Fœtisch Frères, Lausanne.

(Voir annonce page 433).

CLICHÉS a. Courvoisier
La Chaux-de-Fonds

Plaques émail

- Bachmann, Ed., DI JeanRichard 5
(Voir annonce page 469).
Bachmann, Jules, L. Robert 26.
(Voir annonce page 529).
Dreyfus, Vve E. & fils, rue
Numa Droz 2a.
Hofmann, J., Léop.-Robert 55. —
Plaques émail en tous genres.

Plâtriers Vernisseurs

- Albertone, A., Ravin 3.
Balinari, Angelo, Fr. Courv. 22.
Baratta, Jos., Ronde 9.
Besati, A., et M. Parietti, Parc
75-77.
Binetti, V., Charrière 23.
Broccio, Moïse, Numa Droz 37.
Brusa Frères, Parc 82.
Chassot, Ad., Parc 71.
Crotanti-Parietti, C., Doubs 9.
(Voir annonce page 506.)
Danchaud, H., J. Brandt 130.
(Voir annonce page 517.)
Delvecchio, J., Nord 43.
Dessoulavy, F., Paix 53 bis.
(Voir annonce page 478.)
Facelli, Maurice, G. Dufour 10.
Francescoli, François, N. Droz 45.
Francescoli, Jos., Collège 20a.
Früttiger, Jean, Industrie 5.
Furno, Gaspard, Doubs 5.
Hartje, E., Fr. Courvoisier 38a.
Lora, Jean, pass. Gibraltar 2 a.
Marcozzi, Fçois, Promenade 34.
Mariotti, Ant., Industrie 19.

- Nottaris, Angelo, Fr. Courv. 58.
Piffaretti, A., Hôtel-de-Ville 47.
Riva, Noël, Terreaux 46.
Romerio & Furno, Doubs 5.
Sala, François, Léop. Robert 18b.
Sala, Joseph, Collège 20.
Solari, Jos., Puits 18.
Taglio, Emile, Progrès 7.
Tosalli & Tosetti, Grenier 22a.
Tosetti, Joseph, Grenier 26.
Tosetti, Louis, Balance 10.

Poêliers-fumistes

- Barth, Alb., Numa Droz 100.
Bassi, Joseph, Ronde 17.
Brunner, Emile, Granges 11.
Brunner, Gges, DI JeanRich. 14.
Franck, Gaspard, Bel Air 12.
Greiff, Chs, Granges 3.
Simmler, Otto, Numa Droz 18.

CHARLES GREIFF

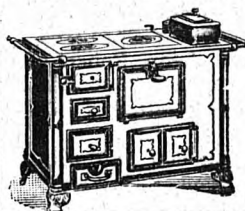

Poëlier - Fumiste
3, Rue des Granges
LA CHAUX-DE-FONDS

Pompes funèbres

- Le Tachyphage, S. A.**, rue Fritz
Courvoisier 56 et 56 a.
(Voir annonce page 497.)
Lévi, Jean, Collège 16.
(Voir annoncé page 481).

*Spécialité d'installations de Lessiveries Modernes avec chau-
dière cuivre et bac à laver en marbre mosaïque armé*
Charles BAEHLER, installateur, Léopold Robert, 39
Devis gratuits. Téléphone 9.49

Potagers

- Bachmann, Edouard, D. Jrich. 5.
(Voir annonce page 469).
BÄHLER, CHARLES, L. Rob. 39.
 Lévy, Ch., magasin Continental.
 rue Neuve 2.
 Weissbrodt Frères, Progrès 1.
 (Voir annonce page 495).

POTAGERS - RÉCHAUDS A GAZ
 Articles divers pour l'industrie
SERVICES INDUSTRIELS
 Rue du Collège 30 - Magasin: Léop. Rob. 58

Produits chimiques

Voir Pharmacies

- Delachaux, A., Parc 71.
 Droguerie Neuchâteloise, Küh-
 ling & Cie, 1er Mars 4.
ROBERT FRÈRES & Cie, rue du
 Marché 2.

Produits hygiéniques

Voir Pharmacies et Drogueries

- Droguerie Neuchâteloise Küh-
 ling & Cie, 1er Mars 4.
ROBERT FRÈRES & Cie, rue du
 Marché 2.

Publicité

- Bureau central de Publicité A.
GOGLER (S. A.) Parc 9ter édi-
 teur. Indicateur Davoine. An-
 nuaire des adresses.
PUBLICITAS S. A., L. Robert 22.
 Schmitt, Emile, **Agent de Pu-
 blicité**, Buissons 1.

Quincaillerie, vaissellerie

Voir aussi fers, articles en fer

- Bachmann, Jules, L. Rob. 26.
 (Voir annonce page 529).
 Brochella, J.-V., Vve, rue Fritz-
 Courvoisier 11.

- Dubois, Gges, pl. Hôtel-de-V. 9.
 Ducommun, Alf., L. Robert 4.
Girardin-Santschi, Paul, Serre 66.
 (Voir annonce page 476).
Gruet-Vuille, F., Puits 1.
 (Voir annonce page 516).
 Kaufmann, A. & W., Marché 8.
 (Voir annonce page 282).
 Nusslé, G., Grenier 7.
 Strubin, Magasin, pl. H.-de-V. 2.
 (Voir annonce page 490).
Tirozzi, L., Léop. Rob. 21.
 (Voir annonce page 493).

Ramoneurs

- Agustoni, Angelo, H. de Ville 55.
 Barmavarin, Fort, T. Allem. 19.
 Brun, Jules, Puits 18.
 Peduzzi-Gerber, Ch., H.-de-V. 47.

Relieurs

- Bovet, Ebal, Progrès 3.
 Dintheer-Gusset, C., Balance 6.
 Droz, Léop., N. Droz 122.
 Kahlert, Em., L. Robert 9.
 Muller, Jean, Marché 3.
Mutty, Jacques, Puits 5
 (Voir annonce page 528.)
Schweizer & Schœpf, Parc 29.
 (Voir annonce page 178).
 Stehlé, Georges, Numa Droz 75.

Renseignem. commerciaux

- Robert, Paul, gérant de l'Union
 Suisse Créditreform, L.-Rob. 27.
 (Voir annonce page 396).

Repasseuses

Voir blanchisseuses

Représentants de commerce

- Amez-Droz, Hri, N. Droz 23.
 Andrié, J., Parc 82.
 Aubert, Fçis, Serre 9.
 Balmer, Alex., Nord 73.
 Béguin, Ele, Crêt 20.

- Beiner, Ed., Léop. Rob. 58.
 Benoit-Breitmeyer, L., pl. Hôtel de Ville 6.
 Berberat, Arn., Serre 79.
 Bermatoff, J., Paix 95.
Bernard, Chs, conserves Saxon.
 Sophie-Mairet 1.
Bieler, Ferd., rue Neuve 14.
 Binggeli, J., Léop. Rob. 6.
 Bittel, Ele, Doubs 159.
 Blandenier, Ad., Grenier 36.
 Boillat, Chs, Léop. Robert 64.
 Blum Achille, Parc 92.
 Blum, Narcisse, Léop. Rob. 84.
 Borno, Paul, rue Neuve 5.
 Beurgy, Oscar, Grenier 43d.
 Bross, Arth., Bel-Air 20.
 Brunisholz-Kohler, Rod., Parc 9.
 Calame, Jules, fils, Parc 67.
 Châtelain-Boleg, A., N. Droz 91.
 Chaney, P., Progrès 129.
 Charrière, Robert, Parc 104.
 Châtelain-Robert, J., Serre 43.
 Chevalley, J.-L., L. Robert 84.
 Courvoisier, Pl, Parc 31bis.
 Cossali, Atillio, pl. H. de Ville 5.
 Curtit, Arnold, Tourelles 37.
 Devaux, Gustave, Parc 7.
 Ditesheim, Marcel, L. Robert 76.
 Dubied, Alfred, Paix 3.
 Dubois-Béguelin, Alc., N. Droz 41.
 Ducommun, Arn., Léop. Rob. 144.
 Ducommun, Marcel, L. Rob. 4.
 Eggler, Fritz, Numa Droz 98.
 Etienne, André, Chasseron 47.
 Erny, Ant., Gren. 12.
 Evard, Paul, J-Brandt 1.
 Fabry, Eug., Doubs 145.
 Fabry, Henri, Doubs 145.
 Fischer, Hans, N. Droz 109.
 Fleury, Alb., Collège 4.
 Fluckiger-Jeannet, Jean, T. All. 77.
 Frey, Chs, Nord 129.
Fruttiger, A., Di-J. Richard 35.
 Gaberel-Muller, A. J. Brandt 1.
 Genton & Cie, Léop. Robert 66.
 Glanzmann, Herm., Indust. 23.
 Gex-Pellaton, Serre 101.
 Gostely, Gérald, Parc 9 ter.
 Grether, Max, Léop. Rob. 58.
 Gringras, Maur., Industr. 7.
 Grossen, Marcel, S.-Mairet 5.
 Guelbfich, Samuel, Puits 3.
 Guery, Chs, Epargne 1.
 Guye-Guenin, Cés., J. Brandt 8.
 Hirsch, Jacq., Parc 81.
 Hœltschi, Fern., N. Droz 99.
 Huguenin, Achille, Serre 81.
Jacot Robert, Doubs 117. Représentations commerciales, denrées coloniales, etc. Dépôt de l'Huilerie Lambert et de la Fabrique L'Aigle S. A.
 Jaggi, Ad., Paix 49.
 Jaquet, Gaston, Nord 47.
 Kohler, Fréd., Gén. Dufour 6.
 Kohler, Chs, Est 16.
 Kreis, Henri, Industrie 20.
 Lang, Ges, Léop. Robert 64.
 Lardon, Georges, Progrès 97.
 Lévy, Siméon, Parc 1.
 Maire, Will.-R., rue Neuve 14.
 Marchand, Walt., Paix 75.
 Marmet, Fréd., Gibraltar 17.
 Matile, J.-H., pl. Neuve 10.
 Meyer, Emilé, Serre 58.
 Meyer, Ernest, Parc 83.

E. Prébandier & Fils

Chauffages - Potagers - Calorifères

NEUCHÂTEL

Téléphone 7.29

Miche, Jules, Léop. Robert 90.
 Monnat, Joseph, N. Droz 2a.
 Mooat, Georges, N. Droz 183.
 Muller-Aubry, Rob., T. Allem. 81.
 Muller-Nardin, Edm., Doubs 111.
 Moser, Chs, Al. M. Piag. 45.
 Neeser, Fritz, T. Allem. 83.
 Negre, Jean, Charrière 64bis.
 Nobs, Alfred, Promenade 14.
 Otz, R., D. Jean Richard 39.
 Perrenoud, Ed., Fr. Courv. 7.
 Perret, Ges, Progrès 11.
 Perrin, Georges, T. Allem. 61.
 Pignet-Conrad, Adrien, Envers 34.
 Piroué, Ele, T. Allem. 85.
 Praelochs-Wespy, Fr., Avoc.
 Bille 2.
 Quaille, Charles, D.-P. Brq. 5.
 Reinbold, Louis, T. Allem. 33.
 Raas, Alph., Balance 10 bis.
 Reusser, Henri, Doubs 155.
 Riese-Wuilleumier, Fritz,
 Doubs 151.
 Robert-Borel, Ele, Paix 23.
 Rodé-Grosjean, Fritz, Doubs 155.
 Rossel, Jules, Parc 7.
 Rossel, Marc, Paix 76.
 Rosselet-Spätig, A., T. Allem. 51
 Roulet, Ali, Parc 71.
 Rueff, Emile, Parc 92.
 Saucy, Berchtold, N, Droz 77.
 Savoie, Henri, Puits 1.
 Schneider-Robert, Fr. Courv. 20.
 Schweizer, Eug., Jaq.-Droz 13.
 Schweizer, J., A.-M. Piag. 19.
 Schwab, Robert, Sorbiers 17.
 Schwenter, Robert, Serre 83.
 Steiniger, Paul, Stav.-Mollond 11.
 Stark-Ramseyer, Alb., Puits 1.
 Surdez, Chs, N. Droz 109.
 Tschiemer, Chs, Envers 35.
 Tissot, Alcide, D.-P. Bourq. 21.
 Tschudin, G., Parc 110.
 Vachet, Emile, Chasseron 47.
 Weber, Chs, Paix 27.
 Weick-Béguin, A., Parc 77.
 Weill, Cam., Léop. Robert 12.
 Weill, Gve, D. Jeanrichard 30.
 Wettstein, Arm., Dl-J. Rich. 43.
 Wille, Léon, Pont 19.
 Wuillemin, Ed., Numa Droz 19.
 Wormser, Gabr., Comm. 55.

Wyszenbach, E., N. Droz 76.
 Zimmermann, Ch.-A., L. Rob. 142.
 Zuberbühler, Alf., Puits 14.

Sages-femmes

Corthésy-Claude, Laure, Numa
 Droz 43.
 Droz-Schaad, A.-M., Parc 84.
 Howald, Bertha, Balance 16.
 Racine-Pfyffer, Marg., N. Droz 49.
 Wanzenried, Anna, Indust. 26.
 Zweifel, Rosa, Serre 7.

GENÈVE

Dupanloup-Lehmann, Mme, rue
 du Mt-Blanc 20.
 (Voir annonce page 542).
 Wyss, L., Mme, Pl. Eaux-Vives 3.
 (Voir annonce page 546).
 Zabarini, R., Mme, rue du Mt-
 Blanc 19.
 (Voir annonce page 486).

Salon d'Art

Sandoz, G.-J., Léop.-Robert 21a.

Scierie Nouvelle

Boillot & Cie, boul. de la Gare.
 Bureau Minerva. Téléph. 8.90.

Scies (fabr. de)

Bugnon, Georges & Co.,
 (Voir annonce page 458).

Sculpteurs sur bois

Möri, Ad., (statues), 1er Mars 14c.
 Rastelli, E., Parc 86.

Sel (débit de)

Brunner, E., Léop. Rob. 34.
 Coopérative des Syndicats, Pro-
 grès 88, D. Pierre Bourquin 1, et
 place d'Armes 1.
 Daimler, Jean, Hôtel de Ville 17.
 Droguerie Neuchâteloise Küh-
 ling & Cie, 1er Mars 4.

Evard, Robert, Grenier 2.
 Petitpierre Chs, D. J. Rich. 29.
 Robert, Frères & Cie, r. du Mar-
 ché 2.
 Rufener, Georges, Collège 13.

Selliers

Hofstetter, Alb., H.-de-V. 40.
Hofstetter, Herm., H. de Ville 37.
 (Voir annonce page 464).
 Mathey, Berth., N. Droz 2 a.
 Weber, Chs, fils, Rocher 21.
 Siegrist, Jean, F. Courvoisier 21.
 Weber, Jean, Fr. Courvoisier 12.
 Wessner, Jean, Collège 19.
Zahnd, F., Jaq. Droz 39.

Serruriers

BACHMANN, EDOUARD, Daniel
 Jean Richard 5.
 Force motrice électrique. Soudure
 autogène.
 (Voir annonce page 469).
 Boichat, Eug., Pont 2.
 Brunner, N.-Sébast., Stand 12.
Caraffini, A. Léopold
 Robert 19b.
 (Voir annonce page 523).
 Contini, Jean, Puits 11.
 Eigenheer, E., fils, N. Droz 7.
Fellhauer, A. & Cie, Parc 8.
 (Voir annonce page 526).
 Jaggi, G., A.-M. Piaget 80.
 Moccand, Louis, Progrès 99a.
Ochsner, J. fils, Ronde 27a.
 (Voir annonce page 524).
 Ehler, Alb., Rocher 7.
 Ritschard, H., N. Droz 58 et 68.
 Weissbrodt, frères, Progrès 1.
 (Voir annonce page 495.)

Sonneries électriques

BACHMANN, EDOUARD, Daniel
 Jean Richard 5.
 (Voir annonce page 469).
Bähler, Charles, L. Robert 39.
Schneider & Heus, D.-J.-Rich. 13.
 (Voir annonce page 467).

Sports

Frandelle, E., Paix 13.
MATHEY, Aug., Pl. Hôtel-de-
 Ville.

Surveillance et fermeture

Wenker, Fritz, Beau-Site 17.

Tabacs et cigares

Barben, Edmond, L. Robert 19.
 Benoît-Brandt, Marie, Serre 31.
 Cattin, Numa, Versoix 9.
 Chatelain-Nardin, Ed. Parc 64.
 Chopard, P., D. Jean Rich. 25.
Fuog-Wægeli, Charles, place H.
 de Ville 6 et Léop. Rob. 52.
Huguenin, A. Mme, Serre 81.
 Maillard, Alph., Grenier 36.
 Marchand, Rosa, Paix 65.
 Marchand-Weber, O., Balance 13.
 Méroz, Marie, Léop. Robert 29.
 Monnier, Luc, Vve, Doubs 77.
 Montandon, Mme, Parc 81.
MULLER, EDWIN, r. Neuve 18.
 Téléphone 13.73.
 Muller, Jean & Cie, Neuve 12.
Neuenschwander, C., Mme,
 Léop.-Rob. 25.
 Pahud, Mme, Parc 1.
 Paux, Victor, Versoix 1a.

Petitjean, Jules, L. Rob. 74.
 Robert, Louis, N. Droz 115.
 Sommer, Em., L. Rob. 56.
Stern, J. Mme, Paix 51.
 Studeli, Mlle, D. J.-Richard 43.
 Thiébaud, E., L. Robert 6.
Thiébaud-Zbinden, Balance 14.
 Veuve, Ed., Parc 39.
WÆGELI, HENRI, Nord 115, en gros.
Weber, Gges, Léop.-Robert 45.

Tailleurs

Voir aussi marchands-tailleurs

Aellen-Robert, P., Est 14.
 Albertini, Joseph, Parc 70.
 Bel, Ernest, D. Jean Rich. 39.
 Biedermann, Henri, Charrière 2.
 Busser, Henri, Serre 9.
 Brunner, J.-Ed., Progrès 89.
 Dressel, Fic, 1er Mars 12a.
 Engelhard, Jacob, Promen. 14.
 Frigério, E., Rocher 18.
 Garraud, Ernest, Balance 12.
 Gerber, Ls, Fleurs 3.
 Grumbach, Hri, Stand 6.
 Henke, Jean, Parc 28.
 Heer, Gust., Dr Kern 5.
 Keller, M., Buissons 3.
 Kestelin, Georges, Parc 74.
 Kuhni, Jean, Fr. Courvoisier 43.
 Lauper, Jules, Fr. Courv. 40.
 Laut, Jean, Progrès 11.
 Molinari, Jean, Collège 8 b.
 Monnot, Eug., Al.-M. Piag. 7.
 Moro, Pierre, Parc 11.
Rais, Charles, Fr. Courv. 62.

Rausser, Ls, Promen. 13.
 Rickli, Jean, Puits 18.
 Rosenberger-Biedermann, Serre 77.
 Rothlisberger, G., 1er Mars 7.
 Ruffini, Naz., DI-J. Richard 27.
 Schmoll, Constant, Parc 70.
 Scheidegger, E., Manège 22.
 Schottlin, Hri, H. de Ville 15.
 Sohl, Ch.-Ls, N. Droz 133.
 Tribolet, Ls, T. Allem. 71.
Ullmo, P., Léop. Robert 30.
 Valdrini, Victor, Envers 14.
 Vögeli, J., Paix 71.
 Von Almen, Alf., Parc 44.
Walter, Charles, Parc 1.

Marchands-Tailleurs

Bæchtold, Chr., Léop. Robert 49.
 (Voir annonce page 470).
Burghartz, Chs, Vve (p. dames).
 r. D. Jean Richard 9.
 (Voir annonce page 476.)
 Chaikin, Jacq., Léop. Robert 58.
Frey, Arthur, Serre 32.
 Frey, Maurice, Charrière 4.
HAEFLINGER, Fréd., pour dames, Doubs 67.
 Hirsch, A. et L., Léop.-Rob. 58.
 (Voir annonce page 493).
JETTER, Ch., fils, Serre 11bis.
 Isler, Robert, Paix 3.
 Kautz, Jean, Léop. Robert 32.
LEUZINGER, ULRICH, Vve, rue Hôtel de Ville 8.
 (Voir annonce page 472.)
 Noirjean, Pl, 1er Mars 5.
 Perrenoud, Paul, Promen. 1.
 Pesaresi, G., L. Robert 70.

VÊTEMENTS SUR MESURES

Téléphone 14.70

ACHILLE RAMSEYER

Téléphone 14.70

LA CHAUX-DE-FONDS

87, Rue de la Paix, 87

Porcellana-Maire, J., Serre 10.
Ramseyer, Achille. Paix 87.
 (Voir annonce page 443.)
Schottlin, Théoph, Fr. Courv. 2.
 (Voir annonce page 508).
 Sohl-Carnal, Wilh., Parc 84.
Spichiger & Co., Léop. Rob. 38.
 Voir annonce page 485).
Ullmo, P., Léop. Robert 30.
 Valdrini, Victor, Envers 14.
Vénus-Gentil, H., (pour dames),
 Léop.-Robert 14.
 (Voir annonce page 494).
Weber, Chs, r. de la Paix 27.
 (Voir annonce page 531).
 Weil, Bern., Est 18.

Tailleuses

Aeberlé, Rosalie, N. Droz 131.
 Aguet-Berney, A., C. Grieur. 11.
 Allera, F. & Ls., Collège 8a.
 Amey, Irma, Parc 82.
 Amez-Droz, Alice, Charr. 87.
 Amez-Droz, Htte-Marthe, pour
 garçons, Numa Droz 23.
 Apotheloz, H. Mme, F.-Cv. 5.
 Arnoux, Htte., Paix 75.
 Augsburgber, Alice, Crêt 18.
 Augsburgber, M. & Th., Ind. 16.
 Balimann, Jeanne, Rétraite 14.
 Bauer, Elvina, Tple Allemand 27.
 Baumann, Mme, Serré 11.
 Baume, Marie, Al.-M. Piaget 21.
 Baur, Lina, Commerce 121.
 Baur, Marguerite, N. Droz 13.
 Beck, Adèle, Fleurs 20.
 Béguin, Marg., Collège 27.
 Berchtold, Marie, Parc 7.
 Bertschi, Rose, N. Droz 49.
 Bichsel-Oppliger, Lse, 1er Mars 10.
 Biedermann, Lse, Charrière 2.
 Bögeli, Pline, Vve, Parc 94.
 Bolliger, Marthe, Est 28.
 Boganchini, Marie, Ronde 37.
 Bosset, Herm., Progrès 85.
 Bourquin, Bert. et Suz., Comb. 4.

Brandt, Marie, Dr Dubois 6.
 Brossard, Vve, M., Progrès 5.
 Burghartz, Mme, Dl JeanRich. 9.
 (Voir annonce page 476.)
 Burri, Emma et Fanny, F. C. 23.
 Calame, Amélie, Epargne 22.
 Caraffini, Marie, Grenier 33.
 Calame, Jeanne et H., Aurore 1.
 Cattin, Jeanne, Paix 13.
 Caussignac, Adeline, N. Droz 58.
 Cavalli, Rose, Charrière 37.
 Châtelain, Berthe, Al.-M. Piag. 35.
 Chédel, sœurs, N. Droz 77.
 Chopard, Alice, F. Courv. 36a.
 Chopard, Lina, prof., H.-de-V. 5.
 Chopard, Marie, Charrière 5.
 Chopard, Marie, D. Jeanrich. 25.
 Chopard, R., Ronde 9.
 Coquard, Marg., Tple Allem. 111.
 Christen-Ruch, Mme, Parc 30.
 Corlet-Perrenoud, G., H.-de-V. 19.
 Corthésy, Marie, Industrie 2.
 Couchoud, E., Puits 1.
 Coulon, A., Paix 41.
 Crausaz, Marthe, Nord 67.
 Crevoisier, Jeanne, Puits 5.
 Crisinel, Mmes, N. Droz 91.
 Cuche, Léa, Nord 172.
 Dallimonti, Félicie, Crêt 9.
 Daum, Eva, Commerce 141.
 Degoumois, A., Rocher 21.
 De la Reussille, Eva, Doubs 1.
 Dérobert, Mme, Léop. Rob. 34.
 Devenoges, Marie, Collège 4.
 Diacon, Louise, Progrès 69.
 Dietrich, Juliette, Fleurs 20.
 Domon, Lse, Progrès 89b.
 Donzé, Angèle, Arètes 24.
 Droz, Marguerite, Serre 43.
 Dubois, Bluette, Industrie 4.
 Dubois, Berthe, Numa Droz 23.
 Dubois, M., Nord 161.
 Dubois, Irma, Doubs 117.
 Dubois, Lse, Paix 71.
 Dubois, Marthe, Moulins 10.
 Dubois, Marg., Nord 161.

- Dubois, Marcelle et Hélène, Tple Allemand 99.
 Dubois-Sandoz, M.-H., T. All. 99.
 Dubois sœurs (garç.), N. Droz 23.
 Ducommun, Léa, Fleurs 16.
 Ducommun, Marg., Paix 3.
 Dupin, Marthe, Serre 9.
 Erard, Anna, Industrie 22.
 Evard, Anna, Industrie 22.
 Fankhauser, Nelly, Parc 28.
 Fassnacht, Alice, Paix 73.
 Favre-Daum, Jtte, L. Rob. 62.
 Francescoli, Marie, N. Droz 45.
 Frari, Mathilde, Vve, Progrès 1.
 Fehr-Etienne, H., T. Allem. 35.
 Flajoulot, Alice, Epargne 8.
 Fluckiger, Mme, Rocher 18.
 Frey, Vve, Ch., Numa Droz 99.
 Froidevaux, Alice, Pont 6.
 Frutiger, Lse, T. Allem. 75.
 Frutchi, Hélène, Fr. Courv. 7.
 Garnache, Louise, Terreaux 16.
 Gentil, Marg., L.-Rob. 4.
 Gerber, Caroline, Industrie 14.
 Gex-Muller, Marthe, N. Droz 122.
 Gianoli, Thérèse, Jaq. Droz 25.
 Gindrat, Alice, Stand 12.
 Girard, Nelly, Crêt 18.
 Girard, Elvire, Loge 6.
 Girardin, Mlles, Pont 16.
 Glauser, Adèle, T. Allemand 109.
 Gleichmann, Marie, H.-de-Ville 61.
 Gneccchi, Olga, Serre 4.
 Gobat, Marie, 1er Mars 6.
 Gostely, Flora, Charrière 64 b.
 Graf, Jeanne, Parc 94.
 Graf, Marg., Industrie 21.
 Griffond, Berthe, Progrès 79.
 Gygax, Marie, Doubs 75.
 Hadorn, Bertha, Sorbiers 23.
 Heger, Marie, Serre 83.
 Held, Emma, Ravin 11.
 Hentzi, Louisa et Emma, Numa Droz 29.
 Hirschy, Aline, Crétêts 145.
 Hirschy-Sorgen, Mme, Parc 11.
 Hoch, Pauline, H.-de-Ville 9a.
 Hofmann, Irma, Nord 149.
 Hofstetter, Emma, Jardinets 1.
 Hubert, Mlles, Stand 14.
 Hubscher, Cécile, Grenier 24.
 Hug, Marguerite, Concorde 5.
 Huguenin, Julia, Chapelle 13.
 Hurni, Ida, Serre 2.
 Isely, sœurs, N.-Droz 118.
 Jacot, Adèle, Ph-Hri Matthey 6.
 Jacot, Mme, (garç.), Crêt 10.
 Jacot, Marie, Doubs 103.
 Jaquet, Suz., (giletère), Doubs 53.
 Jeandupeux, Jeanne, Doubs 65.
 Jeanmaire, Jtte, Nord 133.
 Jeanmairet, Laure, F. Courv. 29b.

- Jeanneret, Edith, Fr. Courv. 28.
 Jeanrenaud, Emilia, Buiss. 5.
 Jeanrichard, Elise, N. Droz 17.
Jouffroy, Juliette, 1er Mars 16a.
 Jequier, Marthe, Paix 72.
 Junod, E., Nord 56.
 Kempf, Mme, Puits 7.
 Kolb, Elisa, Jaq. Droz 14.
 Laager-Linder, Mme, P. Mars 10a.
 Labrousse-Gruet, Mme, Bal. 2.
Lazzarini, Lse, N. Droz 122.
 Lazzarini, Rosa, Parc 69.
 L'Eplattenier, N., Vve, Serre 56.
 Lory, Fanny, Mme, Léop. Rob. 26.
 Maino-Lini, R., (hommes), Vers. 9a.
 Maire, L.-Céc., Champs 61.
 Mairet, Lina, (garç.), Nord 149.
 Mangin, Adr., Progrès 135.
 Marcozzi, Vve, Fçois, Fr. Courv. 20.
 Matthez, E., Mme, Progrès 163.
 Matthey, Jeanne, Est 18.
 Matthey, Rose, Pont 34.
 Mauch, Ida, 1er Mars 13.
 Mauvais, Suz., Nord 133.
 Mazzone, Rosa, Grenier 32.
 Meier, Jeanne, N. Droz 53.
 Meier, Anna, Numa Droz 1.
 Méroz, Amélia, Moulins 5.
 Méroz, Fanny, Fr.-Courv. 30.
 Metzger, Mlles, Manège 14.
 Meuli, Bertha, Numa Droz 13.
 Méunier, Emil, Dl., JRichard 7.
 Meyer, Marguerite, N. Droz 2a.
 Miserez, Léa, Envers 10.
 Mocker-Robert, Léa-Ad., Progr. 91.
 Mœri, Maria, Fr. Courvoisier 20.
 Mögli, Lydia, N. Droz 45.
 Monnot, Eugénie, (pour garçons),
 Alexis-Marie Piaget 7.
 Montavon, Ida, N. Droz 111.
 Moser, Frida, Côte 7.
 Mutti, Adrienne, Nord 45.
 Nardin, Juana Vve, Concorde 7.
 Nardin, Lina, Léop.-Rob. 56.
 Noirjean, Berthe, 1er Mars 5.
 Ott.Pindy, Mme, Doubs 77.
 Papir, Fanny, Jaquet Droz 25.
 Paumier, Flora, Nord 25.
 Pellaton, Jeanne, Paix 7.
 Perasso, Elda, Serre 54.
 Perret, Alice, A.-M. Piaget 17.
 Perret, Clotilde et Frida, N. Dr. 53.
 Perret, Frida, Numa Droz 56.
 Perret, Fanny, Pont 21.
 Perret, Ida, Terreaux 14.
 Perret, Jeanne, Nord 119-121.
 Perrenod-Mérillat, Vve, N. Dz. 77.
 Perrier, Mme, Chapelle 12.
 pfauss, J., Vve, Nord 175.
 Piguët, Julia, T. Allem. 109.
Piquerez, Alina, Industrie 22.
 Pluss, Ida, Parc 17.
 Pollen, Jeanne, N. Droz 97.
 Portenier, Jeanne, Serre 16.

- Portenier, Lsa, Vve, Manège 17.
 Portmann, Jos., Repos 17.
 Prétôt, Julia, Vve, (pour hommes),
 Temple Allemand 71.
 Raineri, Mlle, A.-M. Piaget 28.
 Racine, Fanny, Fleurs 3.
 Racine, sœurs, Parc 76.
 Rebetez, Vve, Paix 45.
 Redard, Juliette, Léop. Robert 41.
 Reichen, Ida, Léop. Robert 132.
 Riesen, Anna, Parc 16.
 Robert, J. et Berthe, Promen. 9.
 Robert, Mathilde, Paix 73.
 Robert-Parel, Mme, (garç.), Numa
 Droz 143.
 Robino, Mme, Fleurs 34.
 Roeschli, Emma, D.-P. Bquin 11.
 Rognon, Héloïse, J. Droz 13.
 Rozat, Berthe, Crêt 12.
 Russbach, Mlles, Promenade 11.
 Sænger, Marg., Indust. 23.
 Sandoz, Mlles, Serre 83.
 Savoie, Augusta, Tple Allem. 59.
 Schmidt, Madeleine, Industrie 10.
 Schneider, A., Mme, Charrière 30.
 Schorer, Marie, Loge 5.
 Schurter, Louise, Industrie 10.
 Schwab, Mmes, Léop. Rob. 32 a.
 Schwarz, Mme, Léop. Rob. 58.
 Sémon, Charlotte, Doubs 121.
 Spahr, Hélène, r. Neuve 2.
 Spahr, Mme, T. Allem. 51.
 Stauffer, Léa, T. Allemand 59.
 Stauffer, Ida, Bellevue 19.
 Strüchen, Jenny, Nord 127.
 Stucky, Jeanne, Jaquet-Droz 52.
 Sudmann, Marg., Dr Kern 9.
 Thiébaud, Elisa, Paix 79.
 Tissot, Marg., Charrière 37.
 Thomas, Henriette, Epargne 10.
 Tolck, Math., Paix 71.
 Tribolet, Marg., T. Allem. 71.
 Tripet, Jeanne, Dr Kern 9.
 Tuller, Francine, Buissons 23.
 Turban, Marg., Buissons 15.
 Ugnon, Anna, Vve, Progrès 95.
 Vaucher, Amélie, Numa Droz 35.
 Verthier, Marie, r. Neuve 10.
 Vœgeli, Elisa, Paix 71.
 Von Gunten, Ad., Paix 53.
 Von Kænel, Vve, Progrès 5.
 Voirol, Léa, Balance 10a.
 Voumard, Emma, Parc 112.
 Walter, Marg., Parc 1.
 Weiss-Maurer, Emma, L.-Rob. 18b.
 Wermeille, Marg., Comm. 137.
 Wuillème, Gtte, (garç.), Est 6.
 Wursten, Elise, Serre 7.
 Wuillemin, Jeanne, C. Grieur. 21.
 Wuilleumier, Antoinette, Ravin 5.
 Wuilleumier, Marie, N. Droz 49.
 Zanoni, Eug., Charrière 5.
 Zahnd, Mina, Fleurs 24.
 Zeltner, A., Fr. Courv. 22.
 Zingg, Berthe, Fleurs 34.
 Zumsteg-Gonzelmann, Marguerite,
 Sorbiers 25.
 Zurcher, Marthe, Fr. Courv. 58.

Tapisserie

Voir meubles

- Beck, Paul, Charrière 50.
 Chopard, Paul, Terreaux 9.
 Fehr, M.-A., Puits 9.
 Froidevaux, L., Arêtes 24.
 (Voir annonce page 397).

- Gogler, Ch. S. A., Parc 9ter.
(Voir annonce page 474).
- Guyon, Marie, Progrès 119.
- Halle aux tapis, Spichiger & Co.**
Léopold Robert 38.
(Voir annonce page 485.)
- Hofstetter, Herm.,** H.-de-Ville 37.
(Voir annonce page 464.)
- Jacot, Marcel,** Stand 6.
- Jeanmaire, Louise, Paix 69.
- Johner, Jean, Paix 39.
- Kunzi, Fritz, Numa Droz 86.
- Lier, Emile, Crêt 12.
- Marletaz, frères,** 1er mars 11.
(Voir ann. p. 2).
- Mathey, Berth., Numa Droz 2 a.
- Perret, Alb., N. Droz 31.
- Robert, Jules, Jaquet Droz 16.
- Ruau, Charles, Doubs 13.
- Sagne, Achille, Loge 6.
- Société anonyme, J. Perrenoud & Cie, Serre 65.
(V. ann. Plan de la Ville).
- Strahm, Louis, Grenier 22.
- Tissot, Charles, Serre 32.
- Vieille, Marcel,** Numa Droz 4.
(Voir annonce page 500.)
- Wessner, Jean, Collège 19.
- Zahnd, Fréd., Jaq. Droz 39.
- Zanoni-Schwarz, B., Fleurs 3.

Téléphone privés

- BACHMANN, ED.,** DI JRichard 5.
(Voir annonce page 469).
- Schneider & Heus,** D. J.-Rich. 13.
(Voir annonce page 467).

Thés (comm. de)

- Calame, B. & C., Paix 95.
- Droguerie Neuchâteloise Kühling & Cie,** 1er Mars 4.
- Mercure, Léop. Rob. 52 et Place H.-de-Ville 5.
- Robert, Frères, & Cie, Marché 2.
- Whitley, H.-E.,** rue Neuve 9.
(Voir annonce page 512).

Timbres en caoutchouc

- Chopard, F., Serre 47.
- Dreyfus, Vve E. & fils,** rue Numa Droz 2 a.

Teintureries

- BAYER, E.,** Collège 21 et Léopold Robert 54.
- HUMBERT, TELL,** N. Droz 10.
Succurs. r. Neuve 3.
- Moritz, G., rue Neuve 6 et rue de la Ronde 29.

Tissus

- Maison, F. Leuzinger, **F. Wilhelm,** succ., r. Neuve 1-3.
(Voir annonce page 521.)
- Meyer, E. & Cie,** Place Neuve 6.
(Voir annonce page 516).
- Ségal, Jacques, Léop.-Robert 36.
(Voir annonce page 484).

Tourneurs

- Berthold, Jean**, Parc 7.
(Voir annonce page 177).
Morf, G., Boucherie 5.
(Voir annonce page 514.)

Tricotages

- Bähler, Cath., Grenier 39b.
Bærtschy, Anna, Ronde 43.
Borel, Jeanne, Parc 66.
Borney, Candide, Parc 18.
Cartier, Léa, Est 6.
Devaux, Cécile, Parc 7.
Droz, Laure, Fr. Courvoisier 4.
Fehr, Eugène, Mme, rue des Arbres 84.
(Voir annonce page 504.)
Gut, François, Vve, Paix 81.
Hubscher, Mme, Grenier 24.
Humbert, Adrienne, Fleurs 20.
Jeanneret, Amanda, Promen. 3.
Jeanneret, Fanny, Tple Allem. 35.
Jost, Anna, Hôtel-de-Ville 49.
Loosli, Marie, Vve, Sorbiers 27.
Magnin, Mme, Puits 13.
Mairet, Mlle Chapelle 11.
Masconi, Mme, Puits 27.
Sandoz, Sophie, Serre 83.
Stauffer, Lucie, Parc 7.
Tschanz, Mlle, Serre 27.
Zbinden Lse Vve, Serre 81.

Vélos (Commerce de vélos)

- Hurni, Louis, N. Droz 5.
Kuhfuss, Ern., Ronde 4.

- Matthey, Aug., Pl. H.-de-Ville.
Perruchi, Ernest, Dl. JeanRich. 37.
Stauffer, Albert, ancienne gare des voyageurs.

Vérif. des Poids et Mesures

- Blattner, Henri; Progrès 8.

Vétérinaires

- Dédié, Arthur, Commerce 161.
Jeanneret, Jâmes, Serre 33.

Vins (Commerce de vins)

- Biéri, Ele, Progrès 105a.
Benoit-Schneider, E., Crosettes.
Bourquin, Jules, Collège 29.
Droz, Lucien, Jac. Brandt 1.
GRANDJEAN, Hri, Léop. Rob. 76.
(Voir annonce page 479.)
Henry & Cie, Ronde 33.
Hertig, Georges, Commerce 127.
Hertig, Numa, Fr. Courvois. 25.
Jeanmaire, Gges, Charrière 23.
MERCERAT & PIGUET, Léopold-Robert 88a.
(Voir annonce page 507.)
Neukomm, Arnold, J.-Droz 45.
(Voir annonce page 516.)
Robert-Gonin, Chs, Léop. Rob. 76.
Robert frères & Cie, Marché 2.
Sans-E, José, Serre 45.
(Voir annonce page 515.)
Séchehaye, Léon, Vve, r. Neuve 5.
(Voir annonce page 525.)

**Société Générale des Fabriques
..... d'Aiguilles de Montres**

UNIVERSO S. A.

SIÈGE SOCIAL :

La Chaux-de-Fonds

83 — Rue Numa Droz — 83

12 FABRIQUES

savoir :

à La Chaux-de-Fonds

MM. G. BERTHOUD-HUGONIOT, rue du Progrès 51.
L. SPAHR, rue du Parc 13-15.
MONTBRILLANT, rue Numa Droz 85.
PAUL DÉBROT, rue du Parc 60.
C.-A. SCHMITT, ruelle des Buissons 1.
PAUL-E. VOGEL, rue Numa Droz 83-85.
OSCAR WIRZ, rue du Grenier 28.

à Fleurier

MM. Chs KAUFMANN, rue du Temple 18.
L. KEUSCH, rue de l'Industrie 3.
J. SCHNEIDER, rue de la Citadelle 15.

à Bienne

Fabrique UNIVERSO S. A., rue du Milieu 42.
Fabriques de MM. Chs FUCHS, Chs LANÇON
et E. PFLIEGER, réunies.

Outils et Fournitures d'Horlogerie en tous genres

Albert Schneider

Rue Fritz Courvoisier 3 - La Chaux-de-Fonds
Téléphone 666



Marque déposée

Spécialité d'Articles pour Fabricants de Secrets
Polissages, Réglages. etc. Spiraux en tous genres
Bois et Modèles pour découpages - Articles pour Pyrogravure

HUGUENIN & C^{IE}

Ancienne Maison J. HUGUENIN-GIRARD

8, Rue du Parc, 8

La Chaux-de-Fonds

Fabrique de Pendants, anneaux, Couronnes et Canons-olive

or et plaqué or, à tous titres et en tous genres

Assortiments ovales, facettes et lentilles plats et extra-plats. Articles sans soudure, modèles déposés. Plots et Anses en tous genres pour Boîtes et Bracelets. Boucles pour bracelets cuir.

Manufacture Isométric ZISSET & PERRELET

15, Bel-Air — La Chaux-de-Fonds — Bel-Air, 15

Télégrammes : Isométric - Téléphone 5.97

Décolletage et Taillage de tous Métaux

Fournitures d'Horlogerie - Pièces détachées pour la Pendulerie, l'Electricité, l'Optique, Compteurs, Pièces à Musique, etc.

Atelier d'Achevages Echappement Ancre
en tous genres

C. ZBINDEN

Rue du Parc 47 — La Chaux-de-Fonds

Montres — Compteurs d'heures. — Compteurs de vitesse — Pendulettes, etc.

Produits Chimiques

Dorurés et Argentures des Métaux

sans l'aide de la pile galvanique

Or et Argent pour Peintres sur émail, porcelaines, etc.

POUDRES à POLIR LES ACIERS et les Pierres fines

en 3 couleurs et 3 degrés de force

1° **Diamantine** : blanche.

2° **Rubisine** : rose.

3° **Saphirine** : bleue.

HOCHREUTINER & ROBERT S. A.

LA CHAUX-DE-FONDS (Suisse)

Téléphone 74 **15a, Rue du Progrès, 15a** Téléphone 74

**Fonderie et Laboratoire d'essais
de métaux précieux**

**Traitement de tous résidus et déchets contenant
Or, Argent, Platine**

Achat de **Cendres aurifères et argentifères, Lingots
de toute nature et à tous titres.**

aux **Plus Hauts Prix** du jour.

**Vente d'Or Fin et Argent Fin
en Grenaille.**

AD. TIËCHE & Fils, succ. de A. Demagistri

69, Rue du Doubs LA CHAUX-DE-FONDS Téléphone 4.53

*Laminaires de Précision et Rouleaux pour Monteurs de boîtes,
Bijoutiers, Fabricants d'Aiguilles, etc.*

Lingotières de fils et de plaques

Atelier pour la terminaison de Boîtes**Argent - Métal et Acier**Secrets - Décors - Dorage - Argenture - Oxydage - Polissage de
Cuvettes pour Boîtes or - Cabronnage de Montres
Grainage Boîtes et Cuvettes**Charles Kunzi**Téléphone
7.90

Rue du Temple Allemand 112

La Chaux-de-FondsFabrique de Boîtes émaillées Argent et Métal
Boîtes et Calottes plaqué or**Paul Ducommun - Robert, La Chaux-de-Fonds**

Rue Jaquet-Droz, 60 — Téléphone 5.48

Lunettes Bracelets — Emaillage, — Filets Email

IMPRIMERIE

LITHOGRAPHIE

C.-A. Martin-Montandon

SUCC. DE K. CHATEAU

RUE LÉOPOLD ROBERT 25A, LA CHAUX-DE-FONDS

Camionnage — Expédition — Entrepôts

Marc von Bergen

RUE DE LA SERRE, 112

LA CHAUX-DE-FONDS

CAFÉ-BRASSERIE DE LA BOULE D'OR, Rue Léopold Robert 90, La Chaux-de-Fonds

Samedis, Dimanches et Lundis : **CONCERT**---- **Mercredis : Soupers aux Tripes**Samedis et Lundis : **Gâteaux au Fromage****Albert Hartmann**, tenancier.**ROBERT HENZI**

114, Rue Léopold Robert, 114

LA CHAUX-DE-FONDS

*Maréchal-Ferrant — Pièces forgées pour fabriques**Madame Rafin, Corsetière*

52, Rue du Parc, 52

La Chaux-de-Fonds

MARQUE



DÉPOSÉE

U. Kreutter

LA CHAUX-DE-FONDS

32, Rue Jaquet-Droz, 32

OUTILS ET FOURNITURES D'HORLOGERIE

=====
 en Gros
 =====

Outils pour Bijoutiers, Graveurs, etc.

Anneaux et Couronnes en or, argent et métal

AIGUILLES, LIMES, PINCES, TOURS

Verres de Montres

Toutes les pièces pour Montres Interchangeables

Fournitures pour Montres Américaines

=====
 DEMANDEZ MON PRIX-COURANT ILLUSTRÉ
 =====

Fournituren und Werkzeuge

für Uhrmacher

en gros

Utensili e Forniture d'Orologeria

all ingrosso.

WATCH MATERIALS AND TOOLS

WHOLESALE

=====
EXPORTATION POUR TOUS PAYS
 =====

JEAN - O. HUGUENIN

TÉLÉPHONE 94

Essayeur-Juré

TÉLÉPHONE 94

Succ. de A. MICHAUD

Rue de la Serre, 18 — LA CHAUX-DE-FONDS

Essais de lingots et de cendres or, platine et argent

Fonte de tous genres de déchets

Achats de lingots et de cendres aux meilleures conditions

Or fin pour doreurs et fabricants de paillons*Argent fin grenailé*

CREDIT MUTUEL OUVRIER

Serre 22

LA CHAUX-DE-FONDS

Téléphone 193

Escompte. Comptes-Courants. Avances sur titres. Prêts hypothécaires. Recouvrements. Garde, achat et vente de titres. Encaissement de coupons. Rentes viagères et assurances sur la vie aux meilleures conditions. Dépôts à 4% sans limite de sommes. Bons de dépôts

Société d'Assurances sur la vie „LA BALOISE“

EUGÈNE UEBERSAX

Succ. de J. UEBERSAX & FILS

Envers 35

La Chaux-de-Fonds

Envers 35

Commission-Exportation

Diplômé à l'Exposition nationale suisse d'horlogerie, à La Chaux-de-Fonds, 1881

Fabrique de boucles, pendants, canons-olive et couronnes soignées

Or, Argent, Métal et Acier

Poussettes pour répétitions et chronographes en tous genres et à tous titres

Usine pour le laminage et découpage de plaques de toutes grandeurs

Outils et Fournitures d'Horlogerie

Spécialité pour Polissages, Finissages de boîtes. Graveurs, Emboîteurs, Planteurs d'Echappements, etc. - Secrets américains, Burins Magic pour graveurs, Guillocheurs et Monteurs de Boîtes. — Fournitures sur modèles, telles que: Axes, tiges pivotées, Vis en tous genres, Canons, poussettes, etc.— Grand assortiment de Caisses d'emballage. — Email RENAUD — Bois de découpage — Carnets d'escompte.

Se recommande,

Th. VUITEL-GABRIE, Paix 49

SI VOUS VOULEZ

de très jolis bijoux religieux ou autres, platine, or ou argent,
de bons bracelets platine, or ou argent,
de belles boîtes de forme, platine, or ou argent,
de très jolis décors, dernières nouveautés,

adressez-vous en toute confiance
aux

ATELIERS D'ART KaBé

Fabrique à GENÈVE, Quai de St-Jean 18

Bureau de Vente à LA CHAUX-DE-FONDS, Rue Neuve 8

Livraisons très rapides, parfaites.

La marque KaBé est synonyme d'élégance, de solidité
et de CHIC.

Demandez nos catalogues illustrés de Bijoux et de Bracelets

Toute correspondance est à adresser à La Chaux-de-Fonds.

Perret & C^{ie}

BANQUIERS

9, Rue
Léop. Robert

LA CHAUX-DE-FONDS

9, Rue
Léop. Robert

ESCOMPTE ET ENCAISSEMENTS D'EFFETS sur tous pays

Comptes-courants - Chèques - Dépôts

Change de Monnaies et Billets de banque étrangers

Chèques et traites sur toutes places importantes

Exécution d'ordres de bourses sur les places suisses et étrangères

Encaissement de Coupons

Usine de Dégrossissage d'Or, Argent et Platine

18, RUE DU GRENIER, 18

Métaux précieux. — Achat et Vente de Lingots, Barres
Monnaies or et argent. — Vente d'Or, Argent et Platine préparés à tous titres,
qualités et dimensions. — Or fin pour doreurs. — **PAILLONS**

RADIUM

M.-L. Kohli-Simon

2, Rue Numa Droz, 2 — **LA CHAUX-DE-FONDS**

Vente et Posage de Radium

*Spécialité : Aiguilles, — Posages inaltérables
Certificats d'origine à disposition.*

FABRIQUE „ZÉBÉ“

Georges Bugnon & Co.

Rue Numa Droz, 135 — Téléphone No. 18.64

LA CHAUX-DE-FONDS

Ressorts et Lames Acier pour toutes Industries

Spécialité de Ressorts pour Appareils Electriques

Scies pour Bijoutiers

Rognage en toute hauteur et épaisseur

Dorage et Argentage de Boîtes de Montres et Bijouterie

A. VAUCHER

68, Rue du Progrès 68. — **La Chaux-de-Fonds**

Boîtes et bracelets en or mat, vieil or, ors de couleurs, boîtes émail et calottes dorées sur poli. — Dorage de calottes plaquées imitation de tout titre or. — Electroplaque sur métal inoxydable par les acides. — Grenage de boîtes argent et métal et argentage de cuvettes polies.

Travail consciencieux.

Prix modérés.

Prompte livraison.

Matières Lumineuses Radio-Actives
Fabrication Suisse en toutes qualités

E. BLUM - BRANDT

161, Rue du Doubs, 161

Téléphone 9.42 — Télégrammes : BlumBrandt

LA CHAUX-DE-FONDS (Suisse)

Grand stock toujours disponible

Certificats d'origine à disposition

Posage de Verres de Montres
en tous genres

Madame Farine

78 a, Rue du Parc

Rue du Parc, 78 a

LA CHAUX-DE-FONDS

NICKELAGE et ARGENTAGE
de Mouvements

Extra soigné

Bon courant

et

Séries



PRIX

très

avantageux

Promptes

livraisons

H.-F. MONNIER & FILS

Rue du Commerce 15a -- Téléphone 3.88

LA CHAUX-DE-FONDS

ATELIER DE MÉCANIQUE

Vve J. MAGNIN - JACOT & FILS

68, Progrès LA CHAUX-DE-FONDS Progrès 68

Petite Mécanique de Précision

Outillages - Petites Machines

Jauges ----- Etudes et Devis

Spécialité de Rectification de Precision

Outillage pour Faiseurs de Ressorts

RUBATTEL, WEYERMANN S. A.

LA CHAUX-DE-FONDS

Rue du Parc, 105 - Téléphone 15.13

ADRESSE TÉLÉGRAPHIQUE :
RUBIS CHAUX-DE-FONDS

DÉCORS - HAUTE NOUVEAUTÉ - CISELURE

JOAILLERIE --- BIJOUTERIE

FINISSAGE DE BOITES - DORAGES

SPÉCIALITÉ de MONOGRAMMES et ARMOIRIES

Fabrication de Bracelets extensibles

Montages de boîtes fantaisies, modèles spéciaux or et platine

Médaille d'Argent, Bruxelles 1910

Les Gendres de A. MOYNET

1, Rue du Puits, 1 LA CHAUX-DE-FONDS Téléphone 14.07

Maison Principale à Paris

4 et 6, Rue des Haudriettes

Outils et Fournitures d'Horlogerie. Vente exclusive en Gros

OUTILS SPÉCIAUX pour Horlogers, Bijoutiers, Orfèvres, Graveurs. etc.

Tours, Etaux, Outils de Toutes Marques

Verres de Montres Marque V. U. S. aux Prix de Fabriques

LIMES: Proutat & Cie, Glardon, Borloz, etc.

Commission

Exportation

BRACELETS EXTENSIBLES POUR ANSES

PRATIQUE **COANSE** SOLIDE

POUR L'OUVRIR, FAIRE GLISSER LE LIEN - POUR LE FERMER, PRESSER SUR LE CROCHET
MÊME OUVERT NE PEUT ÊTRE PERDU



Argent - Or - Plaqué or 14 K.

ÉCHANTILLONS AVEC PRIX SUR DEMANDE

Marque

AGNAN

Déposée

FABRICATION SUISSE

J. MATHUEY & FILS

FABRIQUE ET BUREAUX, RUE DU NORD 62^B
LA CHAUX-DE-FONDS

Electricité

INSTALLATIONS — LUSTRIERIE
MOTEURS - SONNERIES

ANTONIN & C^{ie}

7, RUE LÉOPOLD ROBERT, 7

TÉLÉPHONE 5.74

TIMBRES-ESCOMPTE S. E. N.

Aciers Outils

Machines

Manufacture Suisse d'Outillages

J. WORMSER, LA CHAUX-DE-FONDS
Bureaux: RUE DU COMMERCE 55
Téléphone 15.71

Magasin de Vente: RUE LÉOPOLD ROBERT, 72
Téléphone 17,71

Gravure sur Acier

SPÉCIALITÉ: Gravure des rouleaux propres à l'impression
des enveloppes, de chocolats, conserves, etc.

Léon Rouillier Fils

Temple Allemand 87

La Chaux-de-Fonds

Marques à feu — Chablons — Poinçons — Cachets
Clichés pour Cadrans

Monogrammes et Dessins pour Ouvrages de Dames

Médaille d'Argent — Berne 1914

Jr DUCHÊNE

Niellieur-Etampeur

Doubs 152

LA CHAUX-DE-FONDS

Doubs 152

TAILLE DOUCE — EAU FORTE — RELIEF

INCRUSTATIONS - APPLIQUES - CADRANS - MÉDAILLES - etc.

NIEL EN TOUS GENRES

Téléphone 11.41

FABRIQUE „ÉNERGIA“

Hermann Kocher-Perrin

41, Rue du Parc, 41 — LA CHAUX-DE-FONDS

Petite mécanique de haute Précision

Outillages en tous genres

Usinage de pièces détachées et en séries

Calibres — Jauges — Etampes et Découpages.



Marque déposée
en douane

Fabrique Neuchâteloise de Bracelets Extensibles Or

et Bijouterie Or

C.-M. Doret

Rue Daniel JeanRichard, 39 — Téléphone 16.36

La Chaux-de-Fonds [Suisse]

Bracelets extensibles or, en tous genres

Modèles courants, fantaisies, ciselés, etc.

Poids depuis Grs. 3,50 à 12,50, en 9, 11, 12, 13 et 14 maillons

Attaches mobiles éventail

Fabrication par procédés mécaniques modernes. Livraisons soignées
et rapides. — Anse extensible pour bracelets cuir, moire, etc.

Brevet +

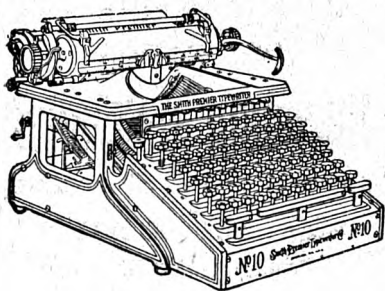

Smith Premier

Paris 1900 et Bruxelles 1910

Grand Prix

La seule machine à écrire avec clavier complet et écriture,
absolument visible. Rendement de 10 à 20% supérieur aux
machines avec clavier incomplet anglais, et par ce fait

Economie de Fr. 150.— à 300.— par an.

Nombreux autres avantages et perfectionnements.

Smith Premier Typewriter Co.

La Chaux-de-Fonds

Serre 41

Téléphone 1649

Neuchâtel

Terreaux 8

Téléphone 1014

Atelier de Réparations — Accessoires et Fournitures

F. & H. Witschi-Benguere

22, Rue Léopold Robert, 22 - La Chaux-de-Fonds



Musique et Instruments
en tous genres

Pianos et Harmoniums

Cordes et Accessoires pour
tous les instruments

Choix considérable
Prix
sans concurrence.

Fabrique de faux-colliers perforés

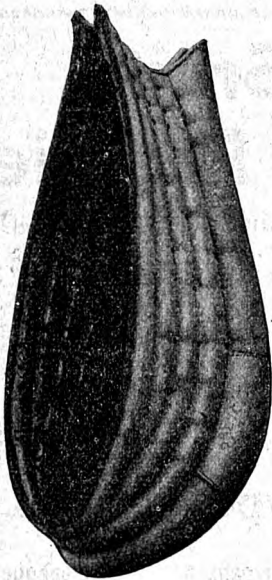

Déposé 22476

H. Hofstetter Fils

TAPISSERIE
DÉCORATION

Hermann Hofstetter

==== FILS ====

Atelier: HOTEL DE VILLE 37

Domicile: JARDINETS I

Réparations et Transformations
en tous genres

MEUBLES GARNIS
EN TOUS STYLES

LITERIE COMPLÈTE

Stores - Tapis - Rideaux

**CACAO
KOHLE**



CHO KOHLER
CHOCOLAT FONDANT SUISSE

Représenté à La Chaux-de-Fonds par

M. J.-L. CHEVALLEY

84, Rue Léopold Robert

La Chaux-de-Fonds

PAUL EVARD

1, RUE JACOB BRANDT, 1

LA CHAUX-DE-FONDS

Téléphone 10.58 -- Télégrammes : RADIOLITHE -- Téléphone 10.58

Compte de Chèques et Virements Postaux : IV b. 572



Représentant et Concessionnaire
exclusif pour la Suisse
des Sels Lumineux
Radioactifs

„RADIOLITHE“
de Provenance
et de Fabrication
***** Françaises *****

QUALITÉ RÉGULIÈRE
Supérieure aux Produits
Similaires

*Fabrication basée sur les dernières
découvertes
Minutieusement étudiée*

LUMINOSITÉ INTENSE
GRANDE DURÉE

Exigez la Marque

„RADIOLITHE“

la Meilleure

Produit Français Garanti



Fabrique de Ressorts
pour
Montres de Précision

E^{le} Schweingruber

48 Rue des Marronniers 48

Saint - Imier

Téléphone N° 89

Fabrique de Spiraux
de Saint-Imier S. A.

Spiraux en tous Genres

Téléphone No. 89

Adresse télégraphique : **SPIRAUX SAINT-IMIER**

**Entreprise de Travaux de Ferblanterie
Installations sanitaires**

Frédéric Martin

2.79 Téléphone 48, Rue du Parc, 48 a Téléphone 2.79

Appareils pour Chambres de Bains, Buanderies, W.-C.

Caisses d'emballage

**Fabrication de Couleuses, Caisses à cendres
Sceaux à coke, etc.**

M^{me} J.-N. Robert

35, Rue Léopold Robert, 35 — Téléphone 12-18

LA CHAUX-DE-FONDS

*Parfumerie -- Brosserie Fine -- Maroquinerie
Postiches en tous genres -- Peignes haute nouveauté
Ecaille - Ivoirine*

GANTS DE GRENOBLE

Epicerie — Mercerie — Brosserie

Tabacs — Vins — Cigares

Achille Erard

Temple Allemand 21 — La Chaux-de-Fonds

Toujours bien assorti en conserves
de Lenzbourg - confitures - sirops

Grand choix d'Articles Religieux.

MOTEURS - VENTILATEURS - LUMIÈRE

LUSTRIERIE ET APPAREILS

TRANSFORMATIONS ET RÉPARATIONS

INSTALLATIONS ÉLECTRIQUES EN TOUS GENRES

SCHNEIDER & HEUS

TÉLÉPHONE 1100 CONCESSIONNAIRES AUTORISÉS TÉLÉPHONE 1100

LA CHAUX-DE-FONDS

13, RUE DANIEL JEANRICHARD, 13

SONNERIES - TÉLÉPHONES PRIVÉS

HORLOGES ÉLECTRIQUES - OUVRES - PORTES, ETC.

Entretien d'Installations en Abonnements

BANQUE

REUTTER & C^{ie}

Rue Léop. Robert 10 LA CHAUX-DE-FONDS 10, Rue Léop. Robert

Ouverture de Comptes-courants et de Crédits

Chèques sur la Suisse et l'Étranger — Dépôts

Escompte et Encaissement d'effets sur tous pays

Métaux Précieux Vente d'or, d'argent et platine préparés à tous titres — Or fin pour doreurs

Achat de lingots de déchets et monnaies

Fonds Publics Exécution d'ordres de Bourse en Suisse et à l'Étranger. Encaissement de Coupons

GARDE de TITRES Chambre forte en caveau voûté
Dossiers ouverts ou fermés
Location de Compartiments de coffres-forts
SAFE DEPOSIT

ASSURANCES: Vie, Accidents, Transports

PAPETERIE **LA CENTRALE** LIBRAIRIE

Téléphone
1024

CÉCILE CALAME

Téléphone
1024

24a, Rue Léopold Robert, derrière le Gambrinus

Fournitures de Bureaux et d'Écoles - Registres - Classeurs
Cires à cacheter, etc. - Plumes réservoirs, bonnes marques
Maroquinerie - Portefeuilles - Pochettes - Portemonnaie
Sacs de dames - Sacs de voyage
Joli choix de boîtes de papier ---

Dorure Genre Genève

Grenage à l'or fin — Travaux épargnés
Ors de couleurs — Vieil or — Argent grené — Sablage

Ch. Kohler - Barbey

Rue Léopold Robert, 30

Téléphone 11.14

Téléphone 11.14

GEORGES STEHLÉ

ENCADREMENTS FABRIQUE D'ETUIS RELIURE

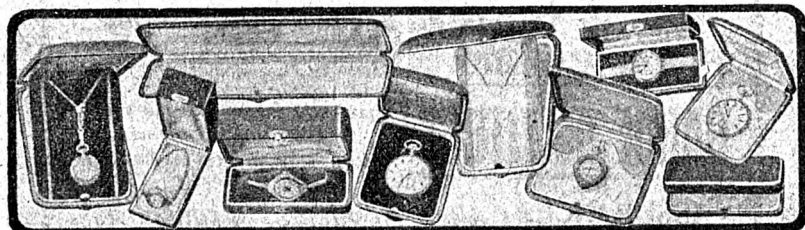

Numa Droz 75 LA CHAUX-DE-FONDS Téléphone 13.66

Maison spéciale

pour Installations, Réparations et Entretien des

SONNERIES ÉLECTRIQUES

Téléphones privés. - Porte-Voix. - Tableaux. - Sonnerie de sûreté contre effractions et incendie. - Horloges électriques. Réveils. Ouvreurs de portes électriques, etc.

Appareils pour Stands et Cibles pour Sociétés de tir

Lampes électriques de Poche. Piles hibou et autres bonnes marques. Ampoules

Installation et Vérification de Paratonnerres

Vente de Fournitures en gros et en détail pour l'Electricité

Edouard Bachmann

5, Rue Daniel JeanRichard, 5

(Derrière le Théâtre)

Téléphone 48

La Chaux-de-Fonds

Maison de confiance fondée en 1887

Ateliers de Serrurerie

pour

Bâtiments et Artistique

RÉPARATIONS

Force Motrice - Installation moderne

....

. Soudure Autogène

Pièces en fer forgé

....

Grilles. Balcons. Marquises, Vêrandahs, Serres, Rampes d'escaliers, Devantures pour Magasins, Stores, Enseignes, Escaliers tournants, Coffres-forts, Potagers, Fourneaux, etc. etc.

Installation pour l'eau et pompes. Boîtes aux lettres en fer forgé posées dans le mur

Plaques en Email pour Portes, Enseignes

Seul dépositaire pour le Canton des

Ferme-Portes automatiques „LE PERFECT“

fermant la porte d'elle-même et sans bruit, le meilleur système connu à ce jour

Travail prompt, soigné et garanti. - Prix modérés.

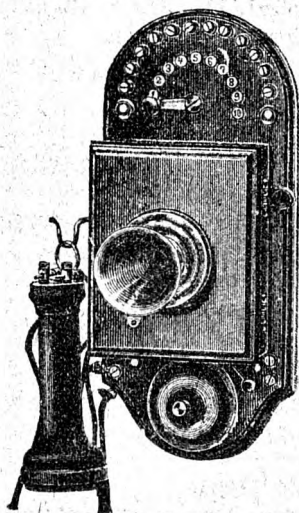

Etablissement d'Orticulture

Vve Charles Mattern-Baur

Rue de la Chapelle, 6 — Magasin Balance 7

LA CHAUX-DE-FONDS

Bouquets, Gerbes, Fleurs au détail, Garnitures, Plantes fleuries et à feuillage. Couronnes, bouquets, palmes et décors pour deuils, etc. Spécialité de plantes vivaces et alpines. Entreprise et entretien de jardins.

Téléphone 16

Téléphone 16

CH. BAECHTOLD

TAILLEUR pour HOMMES et DAMES

Téléphone

49, Rue Léopold Robert, 49

Téléphone

LA CHAUX-DE-FONDS

DRAPERIES FRANÇAISE ET ANGLAISE

VÊTEMENTS SUR MESURE

HAUTE NOUVEAUTÉ

COUPE MODERNE

BIEN-ALLER GARANTI

Chaussures sur mesures en tous genres

extra-fortes pour touristes. Garanties imperméables

Marchandise de première qualité

Alexandre Walter

Rue du Parc, 8 — La Chaux-de-Fonds

Raccommodages prompts et soignés - Travail de Confiance

Prix modérés

Se recommande

Menuiserie Mécanique

Louis BAROZZI

Menuisier-Vitrier

Réparations en tous Genres

Raclage et Nettoyage de Parquets

Atelier: Rue du Progrès, 83 a

Ménage: Rue du Progrès, 83

LA CHAUX-DE-FONDS

PURY & Co.

BANQUIERS

== NEUCHATEL ==

ET LA CHAUX-DE-FONDS

Comptes - courants, Comptes - chèques
Comptes de dépôts

Achat et Vente de matières précieuses
à tous titres. — Négociation de mon-
naies et billets de Banque étrangers.

Emission de chèques, traites et lettres
de crédit sur la Suisse et l'Etranger.

Encaissement et négociation de chè-
ques, lettres de change, coupons et
titres sortis au tirage, payables en
Suisse et à l'étranger.

ACHAT ET VENTE DE TITRES

GÉRANCE DE FORTUNES

Location en chambre forte de
compartiments de coffres-forts,
à l'abri du vol et du feu, pour la
garde de titres, valeurs et objets
précieux, suivant tarif à disposition.

Magasin du Pont Neuf, Hôtel de Ville, 8. La Chaux-de-Fonds
Vêtements sur Mesure



Pantalons et Gilets fantaisie



Draperie anglaise et française. -- Genres exclusifs.

Se recommande Vve U. Leuzinger.

CH. NUDING

Succ. de A. Bourquin & Ch. Nuding

-- Entrepreneur-Constructeur --

Béton Armé

Achat et Vente de Matériaux de Construction

8a Rue Léopold Robert — LA CHAUX-DE-FONDS

Chaux hydraulique. - Ciment naturel. - Ciment portland. - Ciment Lafarge. - Gyps hydraulique et ordinaires de Salins, Bex, Gypse à Mouler. - Briques cuites et en ciment. - Lattes et liteaux - Briques et dalles réfractaires - Catelles. - Planelles ciment et grès unies et à dessin. - Représentant de carrières de granit.

Fabrication de Voitures et Traineaux

Réparations et Pièces Forgées en tous genres

Emile Bernath

Maréchal - Ferrant Diplômé

6, Rue de la Boucherie, 6

Téléphone 4.51

Derrière l'Hôtel-de-Ville

FORCE ÉLECTRIQUE

La Chaux-de-Fonds

Imprimerie Coopérative

103, Rue du Parc - La Chaux-de-Fonds

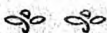

Installation de premier ordre

== RÉCEMMENT AGRANDIE ==

- - Outillage moderne - -

ce qui lui permet de travailler dans des conditions exceptionnelles de bienfaisance et de bon marché

L'Imprimerie Coopérative

est à même de satisfaire à toutes les exigences et peut livrer n'importe quel travail d'imprimerie

Travaux courants, soignés et de luxe

Illustrations - Travaux en couleurs

Affiches, Catalogues, Brochures, etc.

A L'Imprimerie Coopérative

faites vos commandes

Avez vous besoin d'un renseignement quelconque. Vous trouvez-vous dans quelque embarras, avez-vous des débiteurs qui abusent de votre patience, avez-vous des immeubles à vendre ou à gérer, adressez-vous en confiance à l'Etude

E. ZIMMERMANN, Agent de Droit

Assurances : Accidents, Vie, Incendie.

7, Rue Léopold-Robert, 7, à La Chaux-de-Fonds
qui fera le nécessaire au mieux, tout en vous occasionnant le minimum de frais.

Trousseaux

Maison de Blanc

L. DUBOIS & Cie

Léopold-Robert, 40 — LA CHAUX-DE-FONDS

Grand Choix, Bonnes qualités, Prix modérés

Boulangerie A. Arn

Parc 11 (entrée rue des Endroits)

Spécialité de Pain Bernois. - Croissants feuilletés
Petits Pains tous genres. - Vins. - Bière à l'emporté

Conserves - Pâtes alimentaires

Installation Moderne

On porte à domicile.

Se recommande vivement **A. ARN**

MAISON D'AMEUBLEMENTS „LA MAISON MODERNE“

Charles Gogler S. A.

Téléphone No. 12

TAPISSIER

Téléphone No. 12

LA CHAUX-DE-FONDS

Magasin: 14, Rue de la Serre (Entrée du Milieu)

Bureau: Rue du Parc 9 ter

SOCIÉTÉ DE CONSOMMATION

Parc, 54 a (Angle du Contrôle)

Rue Léopold Robert, 46

Grands Magasins de Chaussures

Marques : Bally - Strub

PRIX AVANTAGEUX

Le stock le plus

PRIX AVANTAGEUX

important dans tous les genres de souliers et bottines

MAISON DE CONFIANCE

Ristourne annuelle à tous les acheteurs

Tailleur et Couturier

Pour Dames



M^{me} Burghartz - Steudler

ANCIENNE MAISON VILLARS-ROBERT

Robes, Manteaux, Costumes Tailleurs
Soignés

TÉLÉPHONE

LA CHAUX-DE-FONDS

9, Rue Daniel JeanRichard, 9

PORCELAINE - CRISTAUX - VERRERIE

Grand Magasin d'Articles de Ménage

de LUXE et de FANTAISIE en tous Genres

P. Girardin - Santschi

Rue de la Serre 66, Vis-à-vis de la Gare, LA CHAUX-DE-FONDS

Téléphone 748

Entreprises de Toitures en Tous Genres

Arthur Fahrni - Gerber

Maitre-couvreur

29, RUE DU PUIITS, 29 0-0 LA CHAUX-DE-FONDS

Tuiles en tous genres

Toitures en ardoises Françaises, Belges et du Valais

Ardoises Fibro-Ciment „Eternit“

Posage de Gardes-Neige

Vernissage de Ferblanterie

Ouvrage soigné

Prix Modérés

Téléphone 5.10

Denrées Coloniales

Epicerie - Mercerie

J. WEBER

4, Rue Fritz-Courvoisier - Chaux-de-Fonds

Farine, Son, Avoine, Maïs, Tourteaux
Corderie, Brosserie.

Vins de Table - - Huile Comestible

☛ Téléphone 834 ☛

La Farine Lactée „Alpina“ phosphaté

constitue, par ses qualités exceptionnelles,
un produit de tout premier ordre pour

l'Alimentation des Enfants

Prix de la boîte : Fr. 1.80

Echantillons gratis

Biscottes „Alpina“

Recommandées par MM. les Médecins aux personnes
souffrant de l'estomac, aux convalescents et aux enfants.

Seul Fabricant:

MILCA ALPINA S. A.

LA FERRIÈRE (Jura Bernois).

Dépôts: Rue Léopold Robert 66 et rue de la Serre 18

LA CHAUX-DE-FONDS

E. Mandowsky

LA CHAUX-DE-FONDS — — — 8, RUE LÉOPOLD ROBERT, 8

LA PLUS ANCIENNE MAISON DE VENTE A CRÉDIT PAR ACOMPTES

*Confections, pour Dames, Messieurs et Enfants
Tissus en tous genres. Lingerie. Tapis. Corsets.
Chaussures - Parapluies - Poussettes*

Meubles **Linoléums**
Conditions très faciles

Entreprise de Gypserie, Peintures, et Décoration.

F. Dessouslavy

Téléphone *Bureau et Atelier, Paix 53a* Téléphone

Spécialité de Faux-bois et Marbre — Enseignes en tous genres

Spécialité d'enseignes sous glace ou dorure et incrustation inaltérables
Lettres repoussées sous glace. - Lettres relief, zinc, porcelaine, émail.

Croquis et Devis Gratuits

Nettoyage de devantures par abonnements.

Fruits, Légumes, Primeurs

Comestibles

Veuve Arnold Linder

74, Rue Numa Droz — La Chaux-de-Fonds

Téléphone 1004

Huiles et Graisses Industrielles

Maurice Weill

Rue du Commerce 55

Entrepôts: Léopold Robert 100

Téléphone 11.75

LA CHAUX-DE-FONDS

Téléphone 11.75

Huile pour Machines, Autos, pour le Décolletage

Huile végétale pour la trempe - Huile soluble

SAVONS

SAVONS

Henri Grandjean

LA CHAUX-DE-FONDS

(Suisse)



Camionnage Officiel

Grande et Petite Vitesse

Entrepôt en Gare

EXPÉDITION D'HORLOGERIE

pour tous pays

Vins en Gros

Vins Mousseux --- Limonades et Sirops

Pétrole d'Amérique

de la Pure Oil Company

Pharmacie Coopérative

Officine No. 1: Rue Neuve 9 — Officine No. 2: Léopold Robert 72
LA CHAUX-DE-FONDS

TARIF LE PLUS RÉDUIT

Marchandises de Première Qualité et toujours fraîche

Dans les 2 Officines BASCULES AUTOMATIQUES pour
peser les malades, convalescents, etc.

Spécialités Suisses et Etrangères

Kola granulé. Objets de pansements première qualité

Eaux minérales de toutes provenances

Salsepareille Puritas. Bandages des premières marques

A LA BONNE CHAUSSURE

M^{me} L. TUSCHER & fils

8, Rue Neuve, 8 - La Chaux-de-Fonds

Grand Choix de Chaussures de Luxe et de Travail

Ateliers de Réparations

Boucherie - Charcuterie

Jean Früh

11a, Rue du Premier Mars, La Chaux-de-Fonds

Marchandise de toute première qualité.

Vente au comptant.

Se recommande vivement.

ASSURANCES

BESSE & C^e

CHAUX DE FONDS

Vie
Glaces
Incendie
Accidents
Chômage
Transports
Vol avec effraction
Responsabilité civile
Dégats par installations d'eau

Agence Suisse de Pompes Funèbres

Démarches gratuites pour inhumations, incinérations

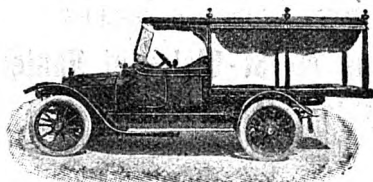

**Fourgon-Corbillard
Automobile
pour
TRANSPORTS
MORTUAIRES**

Magasin de Cercueils et Articles Mortuaires

Téléphone
16.25

JEAN LÉVI

Téléphone
16.25

16, Rue du Collège, 16

Cercueils en tous genres faux-bois, chêne naturel pr. incinérations

Cercueils de Transports faits d'après le règlement fédéral

Couronnes, Coussins, Chemises en tous genres

Demandez le catalogue. On expédie au dehors gratuitement.

Semez les Graines d'Elite
Fourragères
et de Fleurs
de
G. ANTOINE

Successeur de G. HOCH

12, Place Neuve, 12, La Chaux-de-Fonds



Vins de Neuchâtel

BLANCS ET ROUGES
EN FUTS ET EN BOUTEILLES

Grands Crûs de St-Blaise et Hauteville

CH^s PERRIER

Propriétaire à Saint-Blaise

Médailles à l'Exposition de Genève 1896
Hors concours, Membre du Jury, Bruxelles 1897.
Médaille d'Argent, Frauenfeld 1903. — GRAND
PRIX collectif neuchâtelois à l'Exposition Univer-
selle de Paris 1900. — Hors concours, Membre du
Jury, Liège 1905, Milan 1906, Berne 1914.

Diplôme d'Honneur collectivité neuchâte-
loise à l'Exposition Nationale d'agriculture de
Lausanne 1910. et GRAND PRIX à l'Exposition
Nationale de Berne 1914.

Avez-vous besoin de
Plantes Vertes ou Fleuries
Fleurs coupées fraîches
Gerbes ou Paniers de Fêtes ou autres
Articles de Deuil, soit :

COURONNES

G E R B E S

PALMES, etc.

Adressez-vous en toute confiance au

MINERVA
PALACE

66, Rue Léopold Robert, 66

(Vis-à-vis de la Poste)

G. ANTOINE

Téléphone 14.11

MANÈGE**DE LA CHAUX-DE-FONDS**

Rue Fritz Courvoisier 37 bis

Téléphone No. 12.57

**FRITZ LEHMANN, DIRECTEUR***Leçons d'équitation**Entreprises de voiturages**Louage de chevaux et voitures**Déménagements en ville et au dehors*

**MAISON
DE NOUVEAUTÉS
DE CONFECTIONS
DE TROUSSEAUX
D'AMEUBLEMENTS
VÊTEMENTS SUR MESURES**

Jacques SÉGAL
LA CHAUX-DE-FONDS

TÉLÉPHONE 10.73

**Denrées Coloniales en Gros
Grande Droguerie Jurassienne**

Jean Eschlimann & Fils**LA CHAUX-DE-FONDS et SAINT-IMIER**

Téléphone 13.03

Téléphone 63

Produits chimiques et techniques — Couleurs — Herboristerie

Eaux minérales — Epicerie fine — Eaux gazeuses

Ulrich Arn*Architecte - Constructeur — Successeur de Ed. Piquet***Bureau : Rue de la Serre 81 — Téléphone 4.66***Plans - Devis - Constructions à forfait*

**Entreprise de Travaux de Terrassements — Maçonnerie — Béton armé
Travaux Publics — Concessionnaire des Produits „FAMA“ planchers sans
joints — Revêtements et fonds sous linoléum. Grand Prix et Médaille d'Or**

SPICHIGER & C^{ie}

HALLE aux TAPIS

35, Rue Léopold Robert, 35 — Téléphone No. 8.28

Compte de Chèques Postaux IV b 443

LA CHAUX-DE-FONDS

VÊTEMENTS
sur Mesure

COUPE MODERNE
Travail soigné

Grand choix de
LINOLEUMS ET TAPIS
RIDEAUX et STORES
DESCENTES DE LIT
et
TOILES CIRÉES

A LA CHAUSSURE SUISSE

Ch. DEVINS

5, Rue de la Balance, 5 — Maison Gauthier

Maison de confiance réputée par son plus grand choix et
les plus bas prix de la région.

SPÉCIALITÉ D'ARTICLES
IMPERMÉABLES POUR
TOUS LES SPORTS

Service d'Escompte
Neuchâtelois

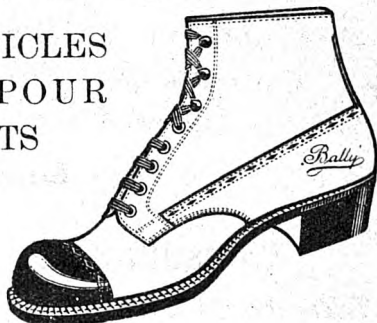

ENTREPRISE DE COUVERTURES
EN TOUS GENRES

ALBERT SCHALLER

Successeur de Chs Schaller — Maison fondée en 1878

11, Rue des Fleurs — LA CHAUX-DE-FONDS — Rue des Fleurs 11

VERNISSAGE DE FERBLANTERIE
RÉPARATIONS - EXÉCUTION
.. PROMPTE ET SOIGNÉE ..

Dépôt de Tuiles et Ardoises de toute Provenance

Prix Modérés

Téléphone 10.94

Installation d'Eau, Gaz - Appareils Sanitaires
Chauffage Central

Jean Freiburghaus

Appareilleur-Constructeur
Concessionnaire autorisé

Charrière 13 a -- La Chaux-de-Fonds

Appareils à gaz en tous genres pour
l'industrie horlogère

RÉPARATIONS EN TOUS GENRES

TÉLÉPHONE 5.74

M^{me} R. Zabarini

Sage - Femme de Première Classe Diplômée

Université de Turin et Maternité de Genève

19, RUE DU MONT-BLANC, PRÈS de la GARE

Genève

Consultations tous les jours

Téléphone No. 11.39

Man spricht deutsch

ACCIDENTS

Société Suisse d'Assurance contre les Accidents
à Winterthour

**ASSURANCES : Individuelles, collectives, res-
ponsabilité civile, caution, vol, etc.**

Assurances d'Enfants

couvrant les enfants contre tous les accidents dont
ils pourraient être victimes

Pour tous renseignements, s'adresser à

M. E. Zimmermann, gérant du

Bureau LAMBERT & WYSS

La Chaux-de-Fonds, Léopold Robert 7

CABINET DENTAIRE

André KATZ

Rue Léopold Robert 41 - La Chaux-de-Fonds

Téléphone 9.11

.....

Consultations tous les jours
de 8 heures du matin à 7 heures du soir

.....

**Extractions sans douleurs
Plombages - Aurifications**

Travaux en caoutchouc et en or
garantis sur facture

Prix Modérés.

Se recommande.

Gerbe Littéraire

O. DECK, successeur de M. Jobin

Rue du Parc 30 - LA CHAUX-DE-FONDS - Rue du Parc 30

Bibliothèque circulante - Portefeuilles circulants

Papeterie - Maroquinerie - Chocolats Fins

:: Fournitures d'Ecole et de Bureau ::

Fabrique et Magasin de Meubles riches et ordinaires

Spécialité de Chambres à coucher et Salles à manger

TAPISSERIE Luc Magnin TAPISSERIE

13, Rue du Puits, 13 — LA CHAUX-DE-FONDS

MAISON FONDÉE EN 1875

Réparations en tous genres · Travail prompt et garanti

Téléphone 338 **F. Jutzeler-Hegi** Téléphone 338

6, Rue de la Ronde, 6 — LA CHAUX-DE-FONDS

Coupproies de Transmissions

Achats de Cuirs et Peaux

Grand Assortiment en cuirs tannés et Fournitures pour
Cordonniers et Selliers

Chamoisage de Peaux

Salon de Coiffure pour Dames

1er étage

30, Rue Léopold-Robert, 30

1er étage

Coiffures soignées, Ondulation Marcel, Cham-
poing, Postiches (Discretion absolue). Manicure

Services antiseptique

Services antiseptique

M^{me} MULLER, 30, Rue Leopold-Robert, 30
Téléphone 1317

Chauffages centraux

et par étages

Chauffage à vapeur

à basse et haute pression.

.....

BRUNSCHWYLER & C^{ie}

LA CHAUX-DE-FONDS

Serre 40

BERNE
Scheibenweg 17

MORTEAUX
Rue de la Gare

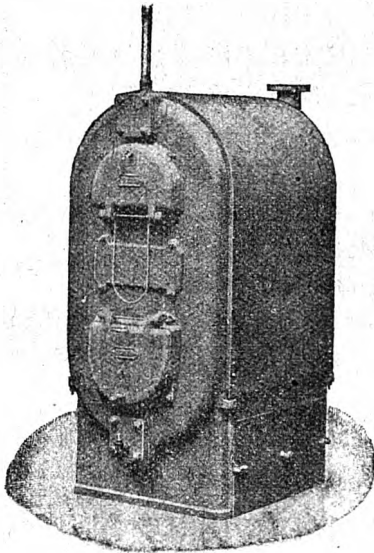

Ventilation

CUISINES A VAPEUR

LESSIVERIES A VAPEUR

SÉCHOIRS

.....

POTAGERS pour HOTELS

avec Service d'Eau chaude.

.....

Installations sanitaires

Eau o Gaz

Expertises - Devis - Références de Premier Ordre

F. KOCHER-STAUFFER (Succ. de L. Cartier)

7, Rue de la Balance, 7

Maison F. Leuzinger — Vis-à-vis de l'Hôtel de la Balance

La Chaux-de-Fonds

Orfèvrerie-Bijouterie en tous Genres

RÉPARATIONS

Téléphone 8.36

Escompte Neuchâtelois

Se recommande.

MAGASIN STRUBIN

Place de l'Hôtel-de-Ville, 2 — La Chaux-de-Fonds

Combustibles noirs en tous genres

FOURNEAUX — CALORIFÈRES

POUTRELLES — FER POUR BÉTON ARMÉ

ARTICLES DE MÉNAGE

OUTILS DE JARDIN

Téléphone No. 96

Téléphone No. 96



Boucherie - Charcuterie Téléphone

Téléphone **du Passage du Centre**

Ernest Scheurer

Précédemment à la Sagne

Marchandises de toute première qualité

Vente au Comptant — Service d'escompte Neuchâtelois.

Se recommande vivement.

L'HOTEL de FRANCE

en face de la Gare et de la Poste

LA CHAUX-DE-FONDS

Bière Renommée de la Brasserie de la Comète

RESTAURATION

Diners - Soupers et Table d'Hôte

CONSOMMATIONS de PREMIER CHOIX

Chambres dep. fr. 2,50

Chauffage central

Se recommande,

Vve Charles Girardet

Propriétaire.

Vins Fins du Valais

Spécialités :

Clos de Montibeuix ---

et Dôle Premier choix

ORSAT Frères

à MARTIGNY

Représentants pour le Canton de Neuchâtel :

Strittmatter & Mérian

à Saint-Blaise

IMPRIMERIE**4, Rue du Marché, 4****W. GRADEN****54 - Téléphone - 54**

MEMORANDUMS

CARTES DE VISITE

CIRCULAIRES

CARTES POSTALES

FACTURES — PAPIER à LETTRES — ENVELOPPES

LETTRES MORTUAIRES - PROGRAMMES - Brochures

Achats de Chiffons et Os, Vieux métaux, Fers et Fonte

Commerce de Charbon de Foyard

Joseph Gamonet

Rue de l'Hôtel-de-Ville 38a, LA CHAUX-DE-FONDS

Peaux, Cornes, etc. Vieux caoutchoucs

Téléphone 14.80

On se rend à domicile

Téléphone 14.80

Louis GEISER*Rue du Versoix et Numa Droz, 1*

Téléphone 16.22

LA CHAUX-DE-FONDS

Téléphone 16.22

LAITERIE DU VERSOIXCommerce de Beurre et de Fromage
Gros et Détail**Manufacture Suisse des Produits Dalle**

BERNE: Habsburgstrasse 19-19a

**Concentrés Dalle, Biscottes Dalle. Bricelles et Flûtes
au sel Dalle.****Longuets et Spécialités Diététiques Dalle**

Export pour tous pays

ROB. SCHREINER.

PORCELAINE — FAIENCE
CRISTAUX — VERRERIE

L. TIROZZI

21. Léop. Robert LA CHAUX-DE-FONDS Léop. Robert, 21

Téléphone No. 1.95 Compte de Chèques Postaux: IV b 98

ARTICLES DE MÉNAGE
EN TOUS GENRES

Vêtements Modernes
pour Hommes Jeunes Gens
et Enfants

Vêtements pour tous les Sports

Grands Magasins Réunis

CITÉ OUVRIÈRE - BELLE JARDINIÈRE

Alphonse et Lucien Hirsch

58, Rue Léopold Robert, 58

La Chaux-de-Fonds

Téléphone 5.87

Téléphone 5.87

Charcuterie G. Béguin-Jacot

RUE NUMA DRÖZ 9

TÉLÉPHONE 1206

Toujours bien assortie en viande
de porc fraîche, salée et fumée de toute
première qualité

Spécialité : Saucisse à la viande et au foie

PHOTOGRAPHIE ARTISTIQUE

J. GRÖEPLER

10, Rue du Parc, 10 — LA CHAUX-DE-FONDS

Portraits. Groupes. Agrandissements

Photographie industrielle

▣▣▣▣ **Spécialité : Pose d'Enfants** ▣▣▣▣

PROCÉDÉS MODERNES - TRAVAUX POUR AMATEURS

TÉLÉPHONE 10.59

★ **VENUS-GENTIL** ★

14, RUE LÉOPOLD ROBERT, LA CHAUX-DE-FONDS

ROBES

Costumes-tailleur - Fourrures

MANTEAUX

Nouveautés en Draperies et Soieries de Paris

SPORTS : Spécialité Genre Anglais pour Amazones

English Spoken.

Man spricht Deutsch.

Magasins Wille - Notz

Place Neuve et Place de l'Ouest

Magasins très bien assortis en
Denrées Coloniales, Vins,
Liqueurs, Farines, Avoines,
Sons, Mercerie, Laines et
Cotons, Dentelles, etc., etc.

FOURNEAUX - POTAGERS

POUR

HOTELS & PENSIONS

FABRIQUE DE
Potagers Weissbrodt
frères Progrès
N^o 1

SPÉCIALITÉ DE

POTAGERS COMBINÉS

Entreprise de Couvertures et Rhabillages en tous genres

Adolphe Hegnauer

Succ. de P. & F. Fluckiger, la plus ancienne maison de la place
COUVREUR-ENTREPRENEUR

Bureau : Serre 87 — Magasin : Parc 91 — Chantiers : Léop. Rob. 114

LA CHAUX-DE-FONDS

Tuiles — Ardoises — Barres à neige

Téléphone 502 — Prix Modérés

Laiterie de la Serre

Beurre et Fromage de Première Qualité 
Chaud lait matin et soir

ŒUFS FRAIS — CHARCUTERIE DE CAMPAGNE
On porte à domicile

Se recommande, **Vve JULES KERNEN**

55, Serre

LA CHAUX-DE-FONDS

Serre 55

Entreprise de Bâtiments

Façade Cimentage Carrelage

Bollini Fortuné

ENTREPRENEUR

34, Rue des Fleurs, 34 — La Chaux-de-Fonds

Carrière de Pierres de Maçonnerie

Tous mes travaux sont garantis et à un prix très modéré — Téléphone 406

Louis Vuillemin

Ferblantier — 67, Rue de la Paix 67 — Appareilleur

LA CHAUX-DE-FONDS

Entreprise de travaux de ferblanterie pour bâtiments et magasins

— RÉPARATIONS —

FABRICATION DE CAISSES D'EMBALLAGE

Installation d'eau et réparations en tous genres

Travail consciencieux — Prix modérés

Pompes Funèbres S. A.

LE TACHYPHAGE



se charge de toutes les démarches
pour

Inhumations — Exhumations — Transports

Toujours Grand Choix de

Cercueils Tachyphages - Cercueils de Bois

prêts à livrer

Tous les cercueils sont capitonnés

Fabrication de Décors en Staff et Carton Pierre

Pour toutes commandes, s'adresser :

21, Rue Numa Droz, 21
Téléphone 4.90

Fritz Courvoisier 56-56a
Téléphone 4.34

Cercle La Samaritaine

Ouvert au public tous les jours de 1 h. à 10 h. du soir

Restaurant sans alcool

*Recommandé par ses marchandises toujours fraîches
Accueil cordial à tous. - Pâtisseries et Boissons très variées*

Groupe d'épargne mixte avec perception tous les samedis
de 8 h. à 10 h. du soir. - Jeux de famille et divertissements
pour tous. - Etablissement destiné
spécialement aux familles.

Se recommande, LE COMITÉ.

Expéditions d'Horlogerie

POUR TOUS PAYS

Camionnage en tous genres -- ENTREPOT

Charles Racine

19, Rue Daniel JeanRichard, 19

Téléphone 4.62

LA CHAUX-DE-FONDS

Charcuterie PIERRE STAUFFER

6, Rue Fritz Courvoisier, 6

LA CHAUX-DE-FONDS

Toujours bien assortie en viande
de porc fraîche, salée et fumée de toute
première qualité.

Spécialité : Saucisses à la viande et au foie

Entrepreneur-Constructeur

Eugène Meregnani

Téléphone 8.12 Rue Pestalozzi, 55 Téléphone 8.12

LA CHAUX-DE-FONDS

Entreprise de Bâtiments. Béton armé. Maçonnerie et
Cimentage. Pose de Planelles et Catelles
riches et ordinaires. Groisage de trottoirs.

Vente de Matériaux de Constructions

Briques en ciment et Briques escarville de toutes dimensions pour
gypseurs. — Tuyaux en ciment. — Ciment et Chaux hydraulique.

Travail prompt et soigné

LA SUISSE



SOCIÉTÉ D'ASSURANCES SUR LA VIE
ET CONTRE LES ACCIDENTS

LAUSANNE

Fondée en 1858

Assurances sur la Vie avec ou sans participation aux bénéfices.

Assurances combinées vie et accidents.

Assurances individuelles contre les accidents.

Assurances de responsabilité civile
vis-à-vis de tierces personnes.

RENTES VIAGÈRES

Renseignements sans frais par :

Charles Jeanneret, Agent général
Saint-Imier

B. Camenzind, Agent général
Neuchâtel

BOUCHERIE — CHARCUTERIE
EDOUARD SCHNEIDER

Rue du Soleil, 4

Téléphone 5.75

Viande de premier choix

Bœuf, Veau, Mouton et Porc au prix du jour

Tous les samedis grand choix de lapins frais

Excellentes Tripes cuites

Cervelas

Gendarmes

On porte à domicile

Atelier de Sculpture et Marbrerie
Travaux d'Art

V. TORIANI, Sculpteur

LE LOCLE, Chemin des Jeannerets. Téléphone 3.22
 et LA CHAUX-DE-FONDS, Rue de la Charrière, 97

Marbres de tous Pays

 **Spécialité de Monuments Funéraires**

Devis et Modèles à disposition sur demande.

Tapissier - Décorateur

Réparations en tous Genres

Prix Modérés

Prix Modérés

AMEUBLEMENTS COMPLETS

MARCEL VIELLE

4, Rue Numa Droz, 4

LA CHAUX-DE-FONDS

Brasserie de la Place

Tenue par Auguste Ulrich

6, Rue Neuve, 6 **La Chaux-de-Fonds** Place du Marché

Restauration chaude et froide à toute heure

TÉLÉPHONE 289 Chareuterie assortie TÉLÉPHONE 289

Tous les lundis matins Gâteau au fromage

Tous les Jeudis soirs dès 7 heures et demie TRIPES

Bière de la Brasserie de la Comète



Fabrique d'Eaux gazeuses

E. Dürsteler-Ledermann

Crétets 85 — Téléphone 5.82

La Chaux-de-Fonds

Fournisseur de l'ARMÉE FÉDÉRALE

Spécialité: „FRUTTÀ“

la meilleure des boissons sans alcool

COMMERCE DE BIÈRE

E. DURSTELER - LEDERMANN

Téléphone 5.82

CHAUX-DE-FONDS

Téléphone 5.82

Bière Brune et Blonde de la Brasserie du Saumon, Rheinfelden

Spécialité: „Brune extra“

VINS EN GROS

F. Sydler-Jeanneret, Auvèrnier

Spécialité: „Neuchâtel Sydler“

- Exportation pour tous Pays -

CABINET DENTAIRE

EUGÈNE COHN

Place de l'Hôtel-de-Ville 5

Maison Bijouterie Kramer

DENTIERS EN TOUS GENRES

PLOMBAGE — EXTRACTIONS SANS DOULEUR

AURIFICATIONS

M^{me} E. Wille-Robert

19, Rue du Pont La Chaux-de-Fonds Téléphone 10.64

Lingerie fine confectionnée et sur mesure

Trousseaux — Toiles — Layettes

Atelier de Lingerie

Succursale : Mlle J. MATTHEY-DE-L'ÉTANG, Rue du Temple Allemand, 59

RÉPARATIONS
en tous genres

Menuiserie Mécanique

RÉPARATIONS
en tous genres

Lanfranchi Frères

14, Rue de Bel-Air

Rue de Bel-Air, 14

Représentants de la Parqueterie de Goldbach

Fabrique de Skis - Location

Leçons de Piano

M^{lle} Hélène Breguet

Professeur diplômée du Conservatoire de Stuttgart

LA CHAUX-DE-FONDS

12, Rue de la Serre

Banque Populaire Suisse

CAPITAL SOCIAL ET RÉSERVES :

 **88 Millions de Francs** 

ESCOMPTE ET ENCAISSEMENT

de Papier Commercial,
Effets, Traités, Titres et Coupons

CRÉDITS — PRÊTS — BILLETS

contre nantissement de Titres
Hypothèque ou Cautionnement

COMPTES - COURANTS

DÉBITEURS ET CRÉDITEURS

CHÈQUES et LETTRES de CRÉDIT

CHANGE DE VALEURS

ÉTRANGÈRES

MATIÈRES OR ET ARGENT

RÉCEPTION de DÉPOTS de FONDS :

en **compte-courant**

sur **Livrets d'Épargne**

contre **Obligations** (Bons de caisse)

à 3 ans de terme, en coupures de Fr. 500, 1000 et 5000
avec coupons d'intérêts semestriels.

S'adresser au

SIÈGE DE SAINT-IMIER

12, Rue du Midi et Rue du Chemin de Fer

TÉLÉPHONES :

Direction 14 — Caisse et Bureaux 184.

Fabrication d'Equarrissoirs en tous genres

Georges Braichotte

-- **Chaffaud-Suisse (Le Locle)** --

Equarrissoirs à pivots - Alésoirs à pivots - Equarrissoirs
Charnières et Equarrissoirs pour pendules

Sondes - Lisses dentaires - Demi-dur Bleu

Eugène Jeanrenaud

Bijoutier-Rhabeilleur

Rue du Parc 46 — LA CHAUX-DE-FONDS

Spécialité: Soudage d'appliques, anses, fausses-charnières, oreilles et plots pour boîtes bracelets en or argent et métal. Appliques de fonds reliefs et incrustations. Montage de bijoux massifs et creux.

Travail en séries consciencieux à prix modérés. — Prompte livraison.

Cabinet Dentaire

JEAN RAMSTEIN

Grand'Rue No. 3 — **LE LOCLE** — Téléphone 3.85

Travaux Modernes

Traitement sans douleur

Dentiers Garantis

..... Tricotages à la Machine

Mme Eugène FEHR

Rue des Arbres 84 LA CHAUX-DE-FONDS Clos des Rosiers

.....

Se charge de n'importe quels travaux tels que :

Bas - Chaussettes - Caleçons - Camisoles - Spencers et Jaquettes

PHARMACIES RÉUNIES

LA CHAUX-DE-FONDS

Trois Officines

- No. 1. PHARMACIE CENTRALE, Ch. Béguin, Léopold Robert 13.
 No. 2. PHARMACIE GAGNEBIN, C. Mathey, Léopold Robert 27.
 No. 3. PHARMACIE DE LA POSTE, L. Parel, Léopold Robert 66.

*Préparation consciencieuse et offrant toute sécurité
 des ordonnances médicales*

Eaux minérales — Spécialités suisses et étrangères — Droguerie
 Articles de Pansements — Caoutchouc — Siphons et Limonades.

Prix les plus réduits

„AUX FRUITS DU MIDI“

MAGASIN ALIMENTAIRE

Fortuné JAMOLLI

sous l'Hôtel de la Balance, **LA CHAUX-DE-FONDS**

Fruits. Légumes. Oranges. Citrons. Conserves
 en tous genres

Marchandise de Premier choix. Prix modérés

Gros

Téléphone 12.96

Détail

Service d'Escompte Neuchâtelois

H. Glohr, Voiturier

LOCATION D'AUTOMOBILES

11a, Rue Léopold Robert, 11a — LA CHAUX-DE-FONDS

Déménagements en ville et au dehors par voitures et chemins de fer

ENTREPRISE DE VOITURAGES EN TOUS GENRES

Voitures pour Noces, Bals, Soirées. Bræcks pr. Sociétés et pr. Ecoles

Déménageuses capitonnées

Louage de Voitures et Chevaux

Service sûr, prompt et consciencieux — PRIX MODÉRÉS

TÉLÉPHONE 12.58

MAGASIN DE CHAUSSURES
La Rationnelle

48, Rue Léopold Robert, 48

Maison de la Banque Fédérale

Spécialité de Chaussures Américaines

A LA VIOLETTE

Magasin spécial de Corsets — Corsets sur mesures**M^{LLE} C. BILLOD**

Rue Léopold Robert 58

LA CHAUX-DE-FONDS

SALLE DES VENTES

*14, Rue St-Pierre, 14 et Rue de la Serre 9, Derrière la Banque Cantonale à proximité de la Place du Marché — LA CHAUX-DE-FONDS — 16.43 Téléphone 16.43**Spécialité de Meubles Occasions Neufs — Ameublements complets**Chambres à coucher - Salles à manger - Potagers Régulateurs - Glaces
Tableaux - Seule maison spéciale pour la vente des Occasions dans tous
les Rayons - La Maison ne vend que du neuf.*

Chapellerie Edelweiss

8, Rue Léopold Robert, 8

CHAPELLERIE - FOURRURES - PARAPLUIES*Recouvrages et Réparations de Parapluies dans les 24 heures***Entreprise de Gypserie et Peinture****Crotanti - Parietti**

9, Rue du Doubs, 9

La Chaux-de-Fonds

A LA BONNE CHAUSSURE

Premier Mars, 10a — **G. Tüscher père** — La Chaux-de-Fonds

MAISON FONDÉE EN 1880

CHAUSSURES EN TOUS GENRES SUR MESURES*Raccommodages soignés — Prix modérés*

Commerce d'Œufs et de Pétrole

Gros

L. GOBET & Cie.

Detail

1er Mars 16 b La Chaux-de-Fonds Téléphone 1.20

Hôtel-Pension du LION-D'OR, La Chaux-de-Fonds

Rue Fritz Courvoisier 12 (Près du Monument)

*Petites Salles pour sociétés et familles. Cuisine soignée. Chambres confortables.
Bonne cave. — Téléphone 1.19. Le tenancier, W. MATHFY.*

Vins et Spiritueux Mercerat & Pignet

Succ. de Jules Froidevaux

Rue Léopold Robert 88 et 88a - La Chaux-de-Fonds

== Bons Vins de Table ==

Vins fins en fûts et en bouteilles

Neuchâtel - Mâcon - Beaujolais - Bourgogne et Bordeaux

Spécialement recommandé :

Fendant du Valais - Vin du Cardinal de l'excellente récolte 1917

Liqueurs fines et ordinaires - Spiritueux

Téléphone 4.75

Broderies de Saint-Gall

Fabrique Sonderegger & Cie, à Hérिसau

Maison de Confiance Fondée en 1860

Magasin: Rue Léopold Robert, 5

Téléphone N° 14.68 La Chaux-de-Fonds Téléphone N° 14.68

Spécialité de Costumes, Robes et Blouses brodées sur soie voile, Tulle, Lainage et Mousseline.

Toujours les Dernières Nouveautés !

Broderies en tous genres pour lingerie - - Broderies à la main.



augmente le tirage
dans toute cheminée.

Téléphone 362

LA CHAUX-DE-FONDS

Téléphone 362

Installation d'eau et Robinetterie - Chambres à bains, W.-C. et lavoirs. - Chapeaux de cheminées de différents systèmes. **Spécialité de caisses d'Emballage pour l'Horlogerie.** Caisnes pour cendres et Articles pour Ménages. - Petits fourneaux avec tuyaux. - **NOUVEAU:** Réparations d'Articles en Aluminium. Appareils pour déboucher les lavoirs et lave-mains.

Se recommande.

Atelier de Ferblanterie

pour Bâtiments

Réparations en tous genres

Louis Lerch

Rue Numa Droz 27

Vis-à-vis du Collège Primaire

MAGASIN DE CONSOMMATION

Charles Santschi

7, rue du Versoix LA CHAUX-DE-FONDS Téléphone 2.20

Epicerie - Mercerie - Tabacs - Cigares
Vins et Liqueurs - Conserve - Fromages

Brosses - Ficelles - Fouets

Bonneterie - Vêtement de travail - Bonneterie

5% Service d'Escompte Neuchâtelois et Jurassien 5%

Atelier de Ferblanterie

Entreprise pour Bâtiments et Réparations en tous genres

Edouard Nobs, Ferblantier-Appareilleur

La Chaux-de-Fonds

Atelier: Al-Marie Piaget, 63a

Ménage: Epargne 8

Téléphone 12.61

Téléphone 14.92

Prix modérés Réparations promptes et soignées Prix modérés

Spécialité de Caisses d'Emballage

Gros **Commerce de Primeurs** Détail

JEAN OLEMPI

Rue Léopold-Robert 50 LA CHAUX-DE-FONDS Téléphone 15.74

Fruits - Légumes - Oranges - Citrons - Conserve

Marchandise de Premier choix.

Vêtements sur Mesures

Th. Schöttlin

== TAILLEUR ==

Rue Fritz Courvoisier 2 (Maison Dubois, magasin de fer)

LA CHAUX-DE-FONDS

La boisson de famille de l'avenir est le
CIDRE I^a

Demandez s. v. pl. le prix-courant

SOCIÉTÉ EMMENTHALOISE
 pour la Fabrication du cidre à Ramsei

L'établissement le plus important de la
 Suisse Centrale et Romande

Exposition Nationale Berne :

Diplôme d'Honneur et 2 Médailles d'Or

Représentant: CHARLES WEBER, rue de la Paix 27
 LA CHAUX-DE-FONDS

Clinique d'Accouchements

M^{me} J. Gogniat

Sage-femme diplômée de 1^{re} Classe

GENÈVE

Place de la Fusterie, 1 :: 1, Place de la Fusterie

Reçoit des Pensionnaires à toute époque.

Discrétion

Téléphone 58.81

Téléphone 58.81

Tableaux & Glaces -- Encadrements & Reliure

GRAVURES. STATUES. GUÉRIDONS

C. DINTHEER-GUSSET

6, Rue de la Balance - La Chaux-de-Fonds - Téléphone 9.50

MAROQUINERIE — PAPETERIES — ALBUMS

Fleurs Artificielles — Vases pour Fleurs

-- Grand Choix de Cartes Postales --

Salon de Coiffure pour Dames et Messieurs

E. Kellenberger-Richli

Rue de la Promenade, 16 — **La Chaux-de-Fonds**

Installation moderne avec cabines séparées

Schampoing - Ondulation Marcel - Travaux en cheveux en tous genres

Postiches exécution soignée, prix modérés

Téléphone 8.49

MANUCURIE

Téléphone 8.49

Peignes - Epingles - Parfumerie - Crème et Eau de Toilette

Photo - Salon „ELECTRA“

58, Rue Léopold Robert, 58 — LA CHAUX-DE-FONDS

Photos modernes en tous genres depuis Fr. 2.-- la douz.

Reproductions - Agrandissements

Travaux pour amateurs

On pose par tous les temps jusqu'à 7 h. du soir.

Ouvert le dimanche de 10 heures à midi et de 2 à 4 heures

Agrandissement avec et sans cadre de toute photographie.

Blanchisserie de Bellevue

Place d'Armes — Bellevue 19

LA CHAUX-DE-FONDS

Blanchissage et Repassage de Linge fin et ordinaire.

Spécialité de Blouses, Rideaux, Stores, etc.

TRAVAIL SOIGNÉ

Cornaz, Tenthorey & Co.

130, Rue du Commerce, 130

LA CHAUX-DE-FONDS

Téléphone 3.03

Matériaux de Construction

Fabrique de Produits en Ciment

Pierre de Maçonnerie

SPÉCIALITÉ : Taille artificielle en ciment

Toutes imitations

JOSEPH KRETZ, Fabrique de Fournaises

LA CHAUX-DE-FONDS (SUISSE)

Ménage : Paix 7

Atelier : Bel-Air 12

Fabrication de Fournaises pour Emplois Industriels

pour tremper, recuire, fondre, émailler, etc.

Fournaises à moufles — Fournaises à creusets — Fournaises
pour bains de sel, d'huile, de plomb — Fournaises rotatives
avec chauffage au pétrole, à l'acétylène ou au gaz.

Grands brûleurs à pétrole pour d'autres usages.

(Brevet + 63.788)

*Mes fournaies sont construites avec les meilleures matières premières
connues à ce jour; les plus grands soins sont apportés à leur fabrica-
tion de manière à obtenir un travail propre et de bonne qualité. —*

*Des centaines de pièces sont utilisées,
tant en Suisse qu'à l'Etranger, et pour tous les genres d'industries.
Prospectus et Références à disposition.*

MAGASIN ANGLAIS

H. E. WHITLEY

Rue Neuve 9 — **La Chaux-de-Fonds** — Rue Neuve 9

.....

Spécialité d'Articles Anglais en tous genres

Cravates nouveautés - Chemises - Cols - Manchettes
Bretelles - Ceintures.

Toiles anglaises - Zéphirs - Cotons

Chemises sur mesure, coupe garantie

HOTEL DE PARIS

ET CAFÉ-RESTAURANT

A. DESBŒUF, Prop. -- La Chaux-de-Fonds

Table d'Hôte 12 heures 15 — Soir 7 heures 15

Bière Suisse et de Munich

Salle d'exposition. — Chauffage central. — Ascenseur.
Douches et Bains. Lumière électrique.

Portier à tous les trains

Magasin Frikart-Marillier

Mme Augsburg, succ. - Rue Neuve, 5

LA CHAUX-DE-FONDS

**Epicerie fine — Comestibles — Conserves
de tous genres — Fruits secs — Salami d'Italie**

Se recommande

Se recommande

PENSION BOURGEOISE

A. MOREL

Rue de la Serre 96 - Téléphone 11.20

Repas sur Commande

Petites Salles pour Sociétés

MILAN 1906 : Diplôme d'Honneur avec Médaille d'Or

Médailles d'Or

GENÈVE 1896 (la seule dans la branche)

VEVEY 1901 ===== YVERDON 1894

Nombreuses autres Récompenses

PARQUETERIE D'AIGLE

Fondée en 1855

Parquets

Fondée en 1855

de Luxe et Ordinaires

SPÉCIALITÉ DE LAMES SAPIN
POUR PLANCHERS

PLANCHERS BRUTS CRÉTÉS

LATTES et LITEAUX - CAISSES D'EMBALLAGE

Albums et Tarifs sur demande

REPRÉSENTANTS : Neuchâtel, M. G. MENTH, en-
trepreneur de menuiserie.

La Chaux-de-Fonds, J. STEINER
Rue de la Paix, 81.

Cabinet Dentaire

Arthur Plüss

Rue du Parc 31 bis

Place de l'Ouest Place de l'Ouest

La Chaux-de-Fonds

Téléphone 13.90

Entreprise de Travaux de Ferblanterie pour Bâtiments
Chambres de Bains - Conduites pour l'eau chaude

Hermann Salvisberg

Ferblantier-Installateur

Rue Numa Droz 1 et 3a — LA CHAUX-DE-FONDS

Téléphone 10.97

Spécialité de Caisses d'Emballages
Conduites en Fonte pour W.-C. et Lavoirs
Réparations promptes et soignées

NOUVEAU:

avis à MM. les Fabricants et Entrepreneurs

Soudage à l'autogène, dernier procédé permettant de faire toutes réparations d'objets en fonte, fer, acier, bronze, laiton, coupage de rails sur place, etc.

COMMERCE DE CUIRS

Fournitures en tous genres pour Cordonniers,
Selliers, etc. — Chamoisage de Peaux —

AUGUSTE WORPE

Successesseur de Emile LEUZINGER

5, Rue du Grenier, 5 - LA CHAUX-DE-FONDS

Gros

Articles de Sports

Détail

-: Achat de Vieux Fer, Chiffons, etc. :-
Spécialité de Vieux Métaux

Jean COLLAY Fils

15, Rue des Terreaux, 15, o LA CHAUX-DE-FONDS

Téléphone 1402.

Télep. 9.49	ELECTRICITÉ	INSTALLATIONS RÉPARATIONS	S. E. N. et J. 5%
	Lustreerie en tous Genres, — Grand Choix Quinquets - Ampoules - Fers à repasser Réchauds - Chauffe-lits - Chauffe-pieds.		
	ALUMINIUM. Tous les Articles Voir nos Prix — Visitez nos Etalages		
	CH. BAEHLER, 39, RUE LÉOP. ROBERT		

Fabrication et réparations de Pilons d'émailleurs

:: Spécialité de Tabourets et Chaises à vis ::

Tournage de molasse

Tournage de molasse

G. MORF-GUILLAUME

Tourneur-Menuisier

5, Rue de la Boucherie, 5

LA CHAUX-DE-FONDS

Boules et Quilles. Débitage de bois à la scie circulaire.

Réparations en tous genres.

Installation électrique.

Soudages de scies à rubans et relimages de scies en tous genres.

Perçage de planches pour munitions dans tous les genres

Travail prompt et soigné

Prix modiques

IMPORTATION DIRECTE DES PROPRIÉTÉS D'ESPAGNE

Vins Fins et de Table — Vente à l'Emporté

Vins et Liqueurs de Marque et Façon

-o- On porte à domicile, on expédie partout -o-

José Sans - E

Serre 45

Téléphone 2.64

La Chaux-de-Fonds

Exploitation de Forêts

Achat et Vente de Propriétés

P. BARBIER

Rue Jardinets, 5 LA CHAUX-DE-FONDS

Commerce de bois et charbon de bois

TÉLÉPHONE 8.83

Banque du Locle

Usine de dégrossissage de Métaux précieux

Outillage perfectionné

Or et argent à tous titres et façons à l'usage des monteurs de boîtes, bijoutiers, fabricants de pendants, emboîteurs, etc. Cercles laminés, de forme pour verrous de répétitions. — Assortiment complet de carrures et lunettes laminées. — Spécialité de lunettes genre anglais, légères, à larges réhauts, livrées de forme pour supprimer en partie l'emboutissage. — Pour boîtes en séries, carrure sans soudure, grande économie de matière. — Lunettes et fonds étampés. — Grand choix de ciselés. — Laminage d'or pour paillons sous-fondants. — Or et argent spécial, inoxydables et malléables pour plaqué.

Ouverture de Crédits en compte-courant

Maison de confiance

AU GAGNE-PETIT

6, Place Neuve — E. MEYER & Cie — Place Neuve, 6

Les magasins les mieux assortis en

Nouveautés pour Robes — DraperiesToiles, flanelles, couvertures, tapis de table, toiles cirées
cotonnes, indiennes, etc.

CORSETS FRANÇAIS, coupe soignée et prix de fabrique

Spécialité de crin animal, noir et blanc, crin végétal

Plumes et duvets — Articles pour trousseaux

Lits complets et autres meubles toujours en magasin

Recommandé par ses prix avantageux

Magasin d'articles de Ménage

F. Gruet-Vuille

1, RUE DU PUIIS, 1
LA CHAUX-DE-FONDS

5 % Service d'escompte Neuchâtelois et Jurassien 

TÉLÉPHONE 15.49

VINS Arnold Neukomm

45-47-49, Jaquet-Droz

LA CHAUX-DE-FONDS

Téléphone 68



Vins de Table et Grands Crûs

Spiritueux, Liqueurs, etc.

A LA PENSÉE

Téléphone 392.

3, Balance 3

Téléphone 392.

LA CHAUX-DE-FONDS

MERCERIE — BONNETERIE — GANTERIE — LINGERIE

Sous-vêtement à la ouate de tourbe du Dr. Rasurel

Seul concessionnaire pour la région

Spécialité de corsets -- Fournitures pour couturières**Articles pour bûbes, Tabliers en tous genres***Cravates riches et ordinaires, Lavallières, Rubans,
Dentelles, Broderies, Laines et Cotons.**Grands choix. — Prix très avantageux.*

ENTREPRISE GÉNÉRALE de GYPSERIE et PEINTURE

SPÉCIALITÉ D'ENSEIGNES, DÉCORATIONS, etc.

Tous Genres et Styles

H. Danchaud

Téléphone

130, Rue Jacob Brandt, 130

Téléphone

LA CHAUX-DE-FONDS

**Ateliers spéciaux pour peintures de voitures,
meubles, coffre-forts**

PEINTURES AU FOUR SUR BOIS ET MÉTAUX

Entreprise de Ferblanterie

Wilh. Kübler

Ménage : Numa Droz 118

Atelier : Premier Mars 14a

LA CHAUX-DE-FONDS

CARROSSERIE et TOLERIE D'AUTOMOBILE

Soudure Autogène**Appareil spécial pour souder le plomb sans soudure.**

Installations de Chambres de Bains, W.-C., Lavoires et Buanderies.

Plomberie anglaise.

Fabrications, transformations et réparations de Chauffe-bains

Travail soigné

Téléphone No. 97

Prix modérés

Bureau d'Affaires et d'Assurances
MARC HUMBERT

83, Rue de la Serpe, 83

Assurances: Vie, Incendie, Accidents, Responsabilité civile, Bris de glaces, Vol, Chômage industriel résultant d'incendie, etc.

Gérances, rédaction d'actes, Contentieux, Renseignements, Comptabilités.

Manège Privé - A. Gnægi

48, Rue Fritz Courvoisier, 48

LA CHAUX-DE-FONDS

Téléphone 4.83

Téléphone 4.83

FABRIQUE DE BACHES
TENTES & COUVERTURES DE CHEVAUX

ALFRED WEILL

9, Rue du Parc, 9 — LA CHAUX-DE-FONDS

Téléphone 6.11

Huiles et Graisses industrielles

Importation directe.

HOTEL DE LA POSTE
CAFÉ-RESTAURANT

En face de la Gare

La Chaux-de-Fonds

Diners et Soupers à Prix Fixe — Consommations de Premier Choix

Chambres confortables — Chauffage central

Se recommande, G. PERRIN, Tenancier.

Ferblanterie pour Bâtiment

Réparations en tous genres

FRITZ SALVISBERG

Rue Jaquet Droz 9 — La Chaux-de-Fonds

Téléphone 5.89

Installation d'eau

Chambres de Bains

Fabrication de Couleuses et Baignoires

Entreprise de Taille de Pierre et sculpture pour Bâtiments

Alexandre Calderari

Sculpteur-Entrepreneur

Bureaux et Magasins : Rue du Collège 80

Téléphone 10.10

Spécialité : Pierres dures, Demi-dures et Tendres

Travaux d'art - Monuments - Marbrerie

Modèle et Décoration -- Carton pierres et Staff

Vins Rouges et Blancs

Vve S. LOZERON - GIRARD

P. LOZERON & C^{ie}

Téléphone

Successieurs

Téléphone

Auvernier - Neuchâtel

Syndicat des Encaveurs Neuchâtelois : Exposition Universelle de 1900, à Paris

Grand Prix

Café - Restaurant**CHARLES NARDIN**

17, Rue de la Serre, 17

LA CHAUX-DE-FONDS (Ancienne Brasserie Muller)

Salles pour sociétés**Diners de Familles et Particuliers****Excellente cuisine****Cave renommée**

T É L É P H O N E

Coopératives Réunies

**Le Locle, La Chaux-de-Fonds, Les Brenets,
Les Pargots, La Chaux-du-Milieu, Hauts-
Geneveys, Geneveys-sur-Coffrane,
Le Noirmont, Saignelégier,
Les Breuleux.**

*Celui qui veut travailler dans l'intérêt des Générations
futures doit être un bon coopérateur.*

Parents ! songez-y.**GORDONNERIE
F.-E. SAUSER****5, Rue du Puits, LA CHAUX-DE-FONDS***Se recommande pour*

Chaussures s. mesures. Ressemellages
soignés et durables, montés avec des
chevilles de bois ou cousus. Emploi de
de cuirs la, tannés à l'ancien système.

Réparations imperceptibles.

Travaille : **Bon marché
vite et bien.**

Installation spéciale pour la pose
des talons caoutchoux.



Maison F. LEUZINGER

F. WILHELM

SUCCESEUR

1, Rue Neuve

Rue Neuve, 3

LA CHAUX-DE-FONDS

Nouveautés pour Robes

LA MAISON LA MIEUX ASSORTIE

Spécialité pour Trousseaux
en qualités garanties

Commerce de Bois

ENTREPRISES de COUPES

AUG. BÉGUIN

Ancien Préposé Forestier Cantonal

79, Rue de la Serre — LA CHAUX-DE-FONDS

Ventes et Achats de Propriétés

Gérances, Inventaires — Renseignements forestiers

Achats de Bois sur pied en Billons et Sciages

TÉLÉPHONE 8.99

Café-Brasserie des Chemins-de-Fer

M^{me} A. JACOT, Jaquet-Droz 58

Tous les lundis à 8 heures et demie et samedis soir à 5 heures :

Gâteau au Fromage

Toujours excellente Saucisse Vaudoise à la ration

Consommations de Premier Choix

Magnifique Orchestrion pour Familles. — Accordéons pour Amateurs

Se recommande.

Entreprise de Déménagements en ville et au dehors

Voitures pour Noces, Bals et Soirées

Bræcks pour Sociétés

Entreprise de Voiturages — Camionnage et Entrepôts

Agence en Douane

Téléphone

Jacob Lehmann, voiturier

LE LOCLE

Rue de France 25

LE LOCLE

J.-Fréd. Jaussi

Téléphone 5.11 **Charpentier - Menuisier** Téléphone 5.11

Bassets 8 **LA CHAUX-DE-FONDS (Charrière)**

Entreprises de Toitures, Charpente

Chalets, Escaliers

et toutes Réparations concernant sa partie

Usine Mécanique

Usine Mécanique

Boucherie Chevaline

V^{ve} E. Schneider-Benoit

Rue du Collège 25 — LA CHAUX-DE-FONDS

Achat de chevaux hors d'usage ou abattus

==== par suite d'accident ====

Téléphone 12.21

Se recommande

TÉLÉPHONE 1213

ATELIER

TÉLÉPHONE 1213

DE SERRURERIE ET CONSTRUCTIONS EN FER

A. CARAFFINI

19 b, RUE LÉOPOLD ROBERT - LA CHAUX-DE-FONDS

TRAVAUX ARTISTIQUES EN FER FORGÉ - BARRIÈRES
BALCONS — GRILLES — VÉRANDAHS

Réparations en tous genres

SOUDURES ET COUPES A L'AUTOGENÈ

MENUISERIE DU PARC

Réparations de tous les Meubles

Posage de vitresOuvrage soigné**Eugène Maino**

Rue du Parc, 96

LA CHAUX-DE-FONDS

LinoléumsMaison spéciale pour Linoléums et Meubles de cuisine
soit : Tables, tabourets, plateaux, bancs de magasin,
Petits buffets à 2 ou 8 tiroirs, dessus
couverts en linoléum.**Dépose et repose de Linoléums usagés**
Dépôt Général pour la cire „Splendol“

Adressez-vous en toute confiance au Spécialiste poseur de Linoléums

Eugène Baumann, Atelier : Temple Allemand 93

Ménage : Numa Droz 137

Jos. Ochsner fils

Succ. de JACOB OCHSNER

Rue de la Ronde 27a et 27b — Téléphone 6.67
LA CHAUX-DE-FONDS

Entreprise de Serrurerie et Construction en Fer

Installation d'eau, de vapeur et pour W.-C.

Spécialité de Potagers en tous genres

Construction de colonnes et pylones pour téléphone et électricité
SERRURERIE ARTISTIQUE (KUNSTSCHLOSSEREI)

Fabrication de Lustres de tout style

Travaux en fer forgé, Grilles, Balcons, Barrières et Vêrandahs.

Réparations en tous Genres

Spécialité de Coupages et Soudages à l'Autogène

Menuiserie — Vitrierie — Parqueterie

EN TOUS GENRES

Caisses d'emballage. Spécialité de layettes pr horlogers

Alexandre Riva

Rue du Grenier, 14 — Entrée Rue Jaquet-Droz

LA CHAUX-DE-FONDS

Ouvrage soigné - Réparations - Prix Modérés

Restaurant des Armes-Réunies

Achille MEROZ

TENANCIER

Grandes Salles pour Concerts, Noces, Bals, Soirées et Conférences

Salles pour petites Sociétés. Dîners de familles et particuliers

Cartes des mieux assorties

Excellente cuisine — Cave renommé

Prix modérés

Téléphone

Nouveau Jeu de Boules entièrement remis à neuf

BOUCHERIE-CHARCUTERIE

A. Stauffer - Pfeiffer

Vis-à-vis de l'ancienne Poste, LA CHAUX-de-FONDS

Toujours bien assorti en marchandise
de toute Première Qualité.

Téléphone 1.97

Téléphone 1.97

Maison Fondée en 1860 - **J.-E. Beaujon**

Uve Léon Séchehaye, successeur

5, Rue Neuve, 5 — La Chaux-de-Fonds

Vins de table, Vins Fins, en Fûts et en Bouteilles

Macon - Beaujolais - Bourgogne - Bordeaux

Grands Vins - Champagnes

Liqueurs Fines — Liqueurs de Hollande „BOLS“ — Bénédictine
Livraisons par paniers assortis

Huile d'olive en qualité hors lignes - Savon extra pur

Toutes les marchandises sont Garanties Pures et de Première Qualité

Boulangerie-Pâtisserie du Succès

167, Rue Numa Droz - La Chaux-de-Fonds

Installation Moderne

Tous les jours: Grand choix de Pâtisserie Fraîche

Tous les lundis dès 9 heures du matin:

Sèches au Beurre et Gâteaux au Fromage

Zwiebachs Hygiéniques - Pain de Graham

Dès 6 heures et demie du matin:

Croissants feuilletés, Miches et Petits pains au lait

On porte à domicile

Téléphone 7.43

Se recommande, **E. FIVIAN.**

Menuiserie Mécanique
Edouard Cellier

Premier Mars 16c - La Chaux-de-Fonds

Travaux de Bâtiments - Posage et Râclage de parquets
 -- Caisses d'Emballages - Cercueils en tous genres --
 Vitrierie et Réparations de tous genres

Téléphone 58

Entreprises de toitures à neuf et Réparations en tous genres

Wilhelm POHL

Maître Couvreur

Téléphone 749 Rue du Parc 86 Téléphone 749

VERNISSAGES

Expédition — Camionnage
 Commission

Maurice Tissot - Jacot

Successeur de ARISTE BESSIRE-BIENZ

136, Rue Numa Droz — LA CHAUX-DE-FONDS

Entrepôts — Renseignements

Téléphone 244

Felhauer & C^{ie}

8, Rue du Parc LA CHAUX-DE-FONDS Rue du Parc, 8

Coffres-forts — Ouvertures transports et réparations
 Potagers — Sonneries électriques et téléphones privés.

Fermes-portes automatiques. — Serrurerie en tous genres.

Travail prompt et soigné

Prix modérés

GRANDE USINE DES FORGES
Installation Electrique

L. Kunz-Maire

92 Rue du Progrès LA CHAUX-DE-FONDS Rue du Progrès 92

COMMERCE DE COMBUSTIBLES
en tous genres

Bois façonné et rendu au Bûcher
Gros et Détail

Coke pour Chauffage Central
Briquettes de lignite

Anthracite, Houille cassée spéciale
pour tous services. Coke de gaz
étranger pour émailleurs, repas-
seuses et pour Chauffage.

Véritables boulets anthracite
Marque „SPAR“

Seul dépositaire pour La Chaux-de-Fonds

Commerce de Foin et de Paille

GROS — Téléphone Bureau 874 — Téléphone Usine 829 — DÉTAIL

Caisse Neuchâteloise de Prêts sur Gages S. A.

Bureaux de LA CHAUX-DE-FONDS

Direction, Bureaux et Magasins: 4, Rue des Granges, 4
Téléphone 14.74

Ouvert tous les jours non fériés de 9 heures
à midi et de 2 à 5 heures du soir,
le samedi jusqu'à 6 heures.

On peut traiter par Correspondance.

Prière de se munir d'une pièce d'identité.

Ferblanterie Benoit Sattiva

Rue Jaquet-Droz 22 Vis-à-vis du Bâtiment des Enchères
Téléphone 1081 — LA CHAUX-DE-FONDS — Téléphone 1081

Entreprise de Travaux de Ferblanterie de Bâtiments. - Réparations en tous genres
Installation d'eau et Robinetterie. - Conduites pour W.-C. - Chambres
à bains. - Buanderie et Lavoires. - Appareils sanitaires pour W.-C.

Caisses d'emballage pour l'Horlogerie - Assortiment de Couleuses
et Caisses à Balayures très solides - Louage de Baignoires et
Couleuses - Fabrication de sableuses et lanternes pour grattebois

Travail consciencieux et à prix modérés.

Maison de confiance fondée en 1887

Se recommande.

ENTREPRISE GÉNÉRALE DE BATIMENTS

Hans Biéri & Frère

Entrepreneurs - Constructeurs

RUE DU PARC 151 — LA CHAUX-DE-FONDS

Téléphone 805

Maçonnerie et Béton armé à forfaits

Réparations — Transformations — Devis

L. Courvoisier-Calame

Place du Marché 8

Téléphone 6.76

Modes — Soiries — Nouveautés

Articles de tailleuse — Laines et cotons

Articles de bébés - Spécialité de corsets

MAISON DE CONFIANCE

Atelier de Reliure

JACQUES MUTTY

RUE DU PUIITS, 5 — LA CHAUX-DE-FONDS

Reliures en tous genres

SPÉCIALITÉS: Reliure de Luxe et Amateurs

COMESTIBLES

ÉPICERIE FINE

Al. Grether & C^{ie}

Successeurs de Mme Vuille-L'Epplattenier

58, Rue Léopold Robert, 58 — Téléphone No. 17.32

La Chaux-de-Fonds

MAGASIN DE FER

J. Bachmann

26, Rue Léopold Robert, 26

Serrurerie - Quincaillerie - Outils-Fermentes
-- de bâtiments — Articles de Ménage --

Coutellerie — Aluminium — Ferblanterie — Presses à Fruits — Meubles
de Jardin — Lampes électriques de poche
Fourneaux et cuisines à pétrole

Luges - Skis Grillages métalliques Skis - Patins
Service d'escompte neuchâtelois 5 %

Société Suisse pour l'Assurance du Mobilier

Agent pour La Chaux-de-Fonds :

Henri-Virgile Schmid

20, RUE DE LA SERRE, 20

Téléphone No. 1.39

Téléphone No. 1.39

Incendie. Pertes de Loyers. Vol avec effraction. Chômage
Tarifs modérés. Réglements amiables des sinistres

Pension V^{ve} Dubois

Successeur de Mmes Koehli Sœurs

32, Rue Léopold Robert — La Chaux-de-Fonds

Maison Recommandée

Belles Salles pour Pensionnaires

Salle Réservée pour Familles et pour Dames

Service par petites tables

Téléphone 7.79

Se Recommande.

LIBRAIRIE H. BAILLOD PAPÉTERIE

Rue Léopold Robert, 28 — Henri Wille, succ. — LA CHAUX-DE-FONDS

Téléphone 5.83 — Chèques postaux IV b 88

Littérature fédérale - Livres pour

la jeunesse et l'enfance

Livres de science et d'art

Psautiers et Bibles

Cartographie et Estampes, etc.

Registres en toutes réglures et

formats - Registres spéciaux sur

commande -- Copies de lettres

Papiers et enveloppes - Maroquinerie - Couleurs et toiles sur châssis

Articles de fantaisie, etc., etc.

Fournitures scolaires.**Café - Restaurant ANDRÉ WETZEL**

Rue de la Ronde 17, La Chaux-de-Fonds

Spécialité de Fondue à toute heure*Restauration chaude et froide — Vins de premier choix**Petits soupers sur commande*

Bière de la Brasserie de la Comète — Fendant ouvert du Valais

Emmanuel Ciabbarri

2, Place de l'Hôtel-de-Ville (Anciennement Hôtel de l'Aigle)

LA CHAUX-DE-FONDS

Toujours bien assorti en fruits et légumes frais de la Saison.

Oranges. CITRONS-MANDARINES — Fruits secs. Chataignes.

Marrons. — Conserves. Fromages Parmesan. Salami de Milan. —

Vins fins en bouteilles et au détail. — Grand choix en chocolat

et Confiserie. — Riz. Macaronis. Spaghetti. — Potages Maggi.

Huile de la Semeuse. — Cigares — Cigarettes.

Service d'escompte Neuchâtelois

Se recommande, E. CIABARRI.

SALON DE COIFFEUR**CHARLES HESS-TISSOT**

132, Rue Léopold Robert, 132

LA CHAUX-DE-FONDS**TRAVAUX EN CHEVEUX -- PARFUMERIE****CHAINES DE MONTRES EN CHEVEUX, etc.**

Charles WEBER

27, RUE DE LA PAIX, 27 — LA CHAUX-DE-FONDS

Vêtements sur Mesures

pour Messieurs et Jeunes Gens

Coupe Soignée - Prix sans concurrence - Draperie au mètre
CHEMISES — SOUS-VÊTEMENTS

BOUCHERIE - CHARCUTERIE

E. Soltermann - Jenzer

4, Rue de l'Hôtel-de-Ville, 4, La Chaux-de-Fonds

Bien assorti en Viandes de gros bétail
et Veau. — Porc frais, salé et fumé.

Tous les Samedis : Beau choix de Lapins Frais.

Téléphone 2.68

On porte à domicile

Service d'escompte Neuchâtelois.

Boulangerie Rue du Parc 26

E. HAEUSLER, La Chaux-de-Fonds

Desserts variés. — Zwiebaks. — Chocolats
Petits pains en tous genres

Spécialité : Gâteaux de Milan

Excellentes sèches au beurre et au fromage

CABINET DENTAIRE

Léon BAUD

27, Rue Jaquet-Droz, 27 Maison de la Consommation
23 ans de pratique LA CHAUX-DE-FONDS 16 ans chez H. Colell

Spécialité : **Pose de Dentiers** en tous genres

Transformations — Extractions — Réparations — Plombages

Travaux garantis par écrit

Fournitures première qualité - Prix modérés

Coutellerie L. CHESI - Le Locle



*Recommande son Grand Assortiment
de Coutellerie fine*

Spécialités de Rasoirs
Rasoirs de sûreté, Gillette, etc.

Tondeuses pour cheveux
et chevaux

Ciseaux pour Tous Métiers
Services de table, métal, blanc et argenté
Aiguisages et Réparations soignés

Se recommande.

HÔTEL DU SOLEIL

tenu par E. Hafner

Rue du 1er Mars — Rue du Stand 4 — LA CHAUX-DE-FONDS

Restauration chaude et froide à toute heure — Vins de premier choix
Bons Lits **Prix Modérés**

Téléphone 10,53

Fabrique de Papiers de Serrières NEUCHÂTEL

Grand Assortiment dans toutes les Sortes et Formats Courants

Papiers à Lettres

Papiers pour Registres - Papiers d'emballage

Entreprise de Ferblanterie en Bâtiments

Tôlerie — Plomberie — Zinguerie — Caisse
d'emballage et à ordures - Fouaneaux - Couleuses

Emile Farinoli Jaquet-Droz 14a (derrière l'Hôtel de Paris)
La Chaux-de-Fonds

INSTALLATIONS DE CONDUITES D'EAU

Fonte pour Walter-Closets, Bains, Evier, etc.

Réparations en Tous Genres

Couvertures pour Bâtiments en tous genres
 Barrières à neige :: Divers modèles

Emile Moser

Succ. de G. Moser

Téléphone 351 — Maison fondée en 1876. — Téléphone 351
 Rue du Grenier 30bis — La Chaux-de-Fonds.

Réparations. Vernissages Ardoises suisses et étrangères. Réparations. Vernissages

Entreprise de tous Travaux en Asphalte et Ciment
Michel Bettosini

Rue du Parc 92 — **La Chaux-de-Fonds** — Rue du Parc 92

Fabrique de Planelles et Tuyaux en ciment. - Dallages
 et Carrelages. - Moulages en tous genres. - Toits en
 ciment ligneux. - Parquets sur bitume. - Travaux
 exécutés promptement et garantis. - Téléphone

Pension Bourgeoise

Tenue par Mme **Joséphine Python**
 Rue du Premier Mars, 13 (au 1er étage).

Petits repas sur demande :: Cantine à l'emporter
Cuisine propre et soignée

BOUCHERIE SCHWEIZER

PLACE DE L'HOTEL-DE-VILLE, LA CHAUX-DE-FONDS

Marchandises de Premier Choix

Bœuf - Veau - Porc - Mouton - Charcuterie assortie

Service Escompte Neuchâtelois

Téléphone 501

Téléphone 501

Buffet de la Gare

Téléphone

LOCLE

Téléphone

Recommandé à MM. les voyageurs

Table d'hôte — Restauration à la Carte
Consommation de 1^{er} choix - Repas à toutes heures

Se recommande, H. METZGER

Hôtel-Pension du Cheval-Blanc

Saint-Blaise (près Neuchâtel)

ALBERT RYTTER-ECKERT

Propriétaire

Vue splendide sur le Lac et les Alpes - Restauration à toute heure - Bains - Lumière électrique partout
Chauffage central - Grande véranda et salles pour Sociétés - Prix de pension modéré - Voitures à volonté - Canot à disposition - Ouvert toute l'année - Plage idéale pour baigneurs.

NEUCHÂTEL CHÂTENAY

Fondé 1796

HORS CONCOURS — MEMBRE DU JURY

Blanc : Goutte d'Or * Berne 1914 * Rouge : Cuvée réservée

CAFÉ-RESTAURANT DES MÉLÈZES

Téléphone 13.26

à 10 minutes de la Gare

Téléphone 13.26

Pension - Séjours

Grande Salle pour Société. — Billard
Jeux de Boules — Jardin ombragé

Repas sur commande. - Consommation de 1^{er} choix.

Se recommande, CH. WETZEL.

Téléphone
18.85
à Peseux

ED. VON ARX

Téléphone
78
à Colombier

Mécanicien-Electricien

GRANDE RUE (Hôtel de la Poste)

PESEUX (Neuchâtel)

ENTREPRISES GÉNÉRALES
D'INSTALLATIONS
ÉLECTRIQUES

Lustrerie Riche et Ordinaire
Grand Choix

INSTALLATIONS
DE SONNERIES

TÉLÉPHONES PRIVÉS

LUMIÈRE — MOTEURS, etc.

Travail prompt et soigné

Prix Modérés

AUTO-GARAGE
TAXI

CAMION - AUTOMOBILE

Révision Complète de Voitures

ECOLE POUR

APPRENTIS CHAUFFEURS

DÉMÉNAGEMENTS

PAR CAMION - AUTOMOBILE

Devis à disposition

Agence Mondiale

de

Commissions et Représentations

G. STEMPFEL

Boulevard Georges Favon 19

Téléphone 82.52

GENÈVE



Magasin de Chaussures
J. ANDREOLA

14, Rue de la Balance, 14

LA CHAUX-DE-FONDS

MAISON DE CONFIANCE

Téléphone 16.93

A. NERGER

HORTICULTEUR - PÉPINIÈRISTE - PAYSAGISTE

COLOMBIER (Neuchâtel, Suisse)

Pépinières

Grandes cultures d'arbres fruitiers. Arbres et arbustes d'ornements
 Rosiers, Conifères. — Plantes vertes, Plantes pour massifs, etc.

SPÉCIALITÉ: Création de Pares et de Jardins

Exposition Nationale de Berne: **HORS CONCOURS, MEMBRE DU JURY**

Adresse télégraphique: **NERGER, COLOMBIER**

Téléphone 61

Compte de Chèques: No. IV-10



SWISS CHAMPAGNE

La plus

ANCIENNE MAISON SUISSE

Fondée en 1811, à Neuchâtel

EXPOSITION DE BERNE 1914

MÉDAILLE D'OR

avec félicitations du Jury

Terrasse
—
Automobile
et
Garage-
Automobile
—
Téléphone
36
—
Service
par petites
tables
Diners
Soupers
—
TERRASSE

Hôtel de la COURONNE

Chambres confortables

Restauration
à
toute heure

Service prompt et soigné
Table d'Hôte

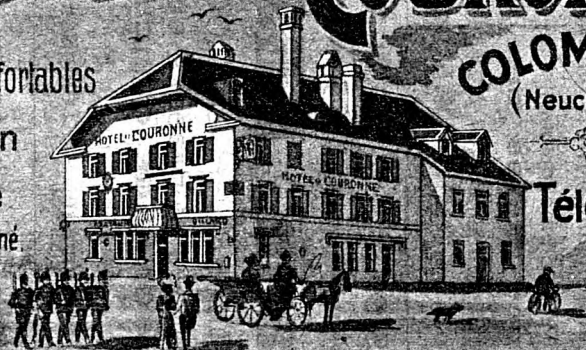

COLOMBIER
(Neuchâtel)

Téléphone
Billard

CHEVAUX & VOITURES à LOUER

Aug. **JACOT-PORRET** Propriét.

M.G.S.

ECOLE DE COMMERCE DU LOCLE

Langues modernes - Comptabilité - Marchandises

Horlogerie Commerciale

Sténographie et Dactylographie

*Préparation aux examens d'apprentis pour Bureaux des
Postes et des Douanes (trois années d'études)*

Diplôme de sortie

Admission des Elèves des deux sexes

Renseignements et inscriptions auprès du Directeur

M. Aug. SARBACH.

COMMISSION

EXPORTATION

Déménagements pour tous Pays

Hermann BESSON

VOITURIER — LE LOCLE

Voitures de Noces et Braecks pour Sociétés

CAMIONNAGE OFFICIEL

Entrepotitaire des Chemins de Fer Fédéraux

Agence en Douane — Téléphone 2.84

Combustibles en tous Genres

Bois de Chauffage façonné ou non

Spécialité de Charbon de Foyard --

J.-M. GRANGE-PRAZ, Le Locle

Rue des Fleurs 3

Métaux, Fer, Fonte, Caoutchoues, Os, Crins, Soies
Peaux, Chiffons, etc.

Fûts vides d'huile et pétrole

TÉLÉPHONE 118

On se rend à domicile

GROS et DÉTAIL

H. BAILLOD

4, Rue du Bassin, 4 -- NEUCHÂTEL
 Ferronnerie -- Quincaillerie -- Articles de
 Ménage, etc.

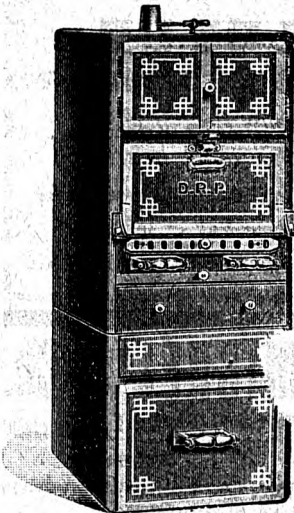

SPÉCIALITÉS :

Fourneau de Cuisine
 à combustible « Grudé »

Brûle nuit et jour pour 18 à 20 ct.
 par 24 heures

Propreté et cuisson parfaite
 Pas de fumée ; pas d'odeur
 Certificats à Disposition —

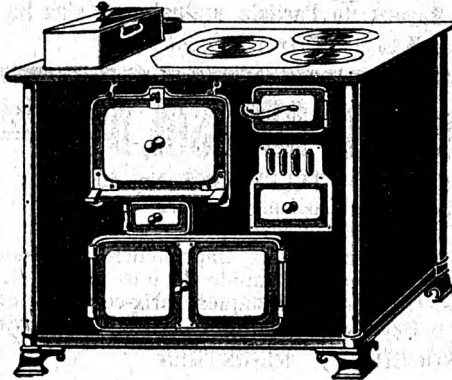

Fourneaux de cuisine à
 bois, tourbe ou houille
 en modèles pratiques
 et Prix Avantageux

GRAND CHOIX

CUISINIÈRES

à Gaz, Pétrole et Gaz de
 Pétrole, Esprit de vin, etc.

....

**USTENSILES
 DE MÉNAGE**

Encavage fondé en 1750

H.-A. GODET

-- au Prieuré St-Pierre d'Auvernier --

Vins fins de Neuchâtel

Expéditions pour tous Pays

-- Vignobles à Auvernier et à Cortaillod --

HOTEL BELLEVUE

A. CLERC, Propriétaire **AUVERNIER**

Grandes Salles pour Sociétés, Repas de Noces, etc.

Restauration chaude et froide à toute heure

Spécialité de Bondelles — **Cave renommée**

Terrasse couverte — Vue splendide sur le Lac et les Alpes

Téléphone 16.02 *Vins de Neuchâtel en Gros* Téléphone 16.02

Grand Bazar SCHINZ, MICHEL & Co.

Lift **18, Rue St-Maurice** — **NEUCHATEL** Ascenseur

Porcelaine — Faïence — Cristaux

Articles de Ménage, Articles de luxe et Objets d'Art, Maroquinerie et Articles de voyage

Sports de tous genres — Jeux et Jouets

Très Grand Choix à tous les Rayons de l'article ordinaire au plus fin.

Tickets d'escompte 5% — Prix très modérés

Atelier de Reliure Victor BROSSIN, Neuchâtel

RUE DU NEUBOURG 23 — TÉLÉPHONE No. 409

Force Motrice — Plieuse Mécanique — Machine à coudre — Machine à perforer et à numéroté

La maison se recommande spécialement aux imprimeurs, libraires éditeurs et administrations pour l'exécution rapide de tous genres de travaux, tels que brochures, revues, périodiques, prix-courants et Manuels.

Devis sur demande — Prix Modérés

LIVRES A SOUCHE — REGISTRES

Royal Hôtel

Clarens

—
Billard

—
Ascenseur



Montreux

**Chauffage
Central**

**Grand
Jardin**

AUTO - GARAGE

Cuisine Renommée

Situé au bord du lac au centre d'un grand jardin,
cet établissement offre aux personnes
désireuses de faire un séjour de repos
de Printemps ou d'Automne, le lieu idéal.

-- Prospectus envoyés sur demande --

E. BRUN-MONNET

Propr. Direct.

HOTEL DU LAC, Auvernier

Recommandé à MM. les Voyageurs et Touristes

Restauration à la Carte et à toute heure

TABLE D'HOTE

Grandes Salles pour Sociétés — Repas de Noces — Salle de Bal
Chambres Confortables — Téléphone — Terrasse

Spécialité de filets de Poissons du Lac

W. ZBINDEN, chef de cuisine

Propriétaire.

Téléphone 16.04

Caves du Château d'Auvernier

FONDÉE EN 1603

VINS DE NEUCHÂTEL

en Fûts et en Bouteilles

S'adresser pour La Chaux-de-Fonds et environs à

M. Ant. BREGUET, Av. Beauregard 2
CORMONDRÈCHE

Sage-Femme Diplômée

M^{me} Dupanloup-Lehmann

Rue du Mont-Blanc 20 (près de la Gare)

Téléphone 34.87

Genève

Téléphone 34.87

reçoit pensionnaires à toute époque

Soins médicaux. Consultations tous les Jours

Discretion

Prix Modérés

Man spricht deutsch.

G. Roudolf Le Locle

Appareillage - Ferblanterie

Couverture en ciment Ligneux, Installations
de chambre de bain des meilleur marché au plus cher

Fabrication de Boîtes et Bidons en fer blanc

Calottes pour Mouvements de toutes Grandeurs

TÉLÉPHONE

Pianos GAVEAU de Paris

Schiedmayer u. Söhne, Rœnisch

Schmidt-Flohr, Rordorf, etc.

**Pianos électriques, Pianos pneumatiques, Pianos
d'occasion au plus bas prix**

Vente, Echange, Location, Accords, Réparations

Pingeon & Quartier

MUSIQUE & INSTRUMENTS

Téléphone 2.96 **LE LOCLE** Téléphone 2.96

Chalet de la Promenade

LA ROTONDE

NEUCHÂTEL (Suisse)

Café-Restaurant. Confort moderne. Diners à prix fixe et à la carte

TEA ROOM

Grande Salle pour Sociétés

Repas de Noce

Concerts d'Orchestre à 4 h. et à 8 1/2 h.

Téléphone 8

Ed. ULRICH, restaurateur.

Installations Modernes de Bureaux

Eug. Keller & Co.

64, Rue Léopold Robert, 64

LA CHAUX-DE-FONDS

Fournitures Générales pour le Bureau

Nettoyages et Réparations de Machines à écrire

Pharmacie Monnier

4, Passage du Centre, La Chaux-de-Fonds

Spécialités recommandées :

Pastilles Américaines du Prof. Dr. Jackson Hill, le meilleur remède contre Toux, Rhume, Catarrhes, Enrouements, la boîte Fr. 1.—

Vin Vital au Quina-Kola, Viande et Phosphates. Spécialement recommandé aux convalescents, aux personnes affaiblies par l'âge, l'anémie. — Le flacon, Fr. 2.75

Stepp - Stomac du Rr. D. Bickfield-Milwankee, à Fr 2.— la boîte avec notice explicative.

Camionnage et Voiturages

de toutes espèces

FRITZ ZUTTER

Téléphone 1.19

LE LOCLE

Téléphone 1.19

Voitures de Noces. — Victoria. — Braeck pour familles et sociétés. — Traîneaux de noces et avec fourrures.

CAFÉ-BRASSERIE DES ALPES

Faubourg du Lac et Place Piaget

Hans AMBUHL, Neuchâtel

Diners, Soupers, Prix fixe. — Restauration à toute heure.
Tous les Samedis : TRIPES. — Vins des premiers crus.

TÉLÉPHONE 542

CABINET DENTAIRE
C. HUTTER

46, RUE LÉOPOLD ROBERT, 46

TÉLÉPHONE 14.01

LA CHAUX-DE-FONDS

EXTRACTIONS
SANS DOULEURS

DENTIERS GARANTIS TRAVAUX MODERNES
REDRESSEMENTS

LA B^ÂLOISE

COMPAGNIE D'ASSURANCES

CONTRE LES

RISQUES DE TRANSPORTS

B^ÂLE

AGENTS: **H. RIECKEL & C^{IE}**

BANQUIERS

LA CHAUX-DE-FONDS

MAGASINS DE L'ANCRE

KOCHER & C^{IE}

20, RUE LÉOPOLD ROBERT 20

LA CHAUX-DE-FONDS

VÊTEMENTS SOIGNÉS

pour Messieurs et Enfants

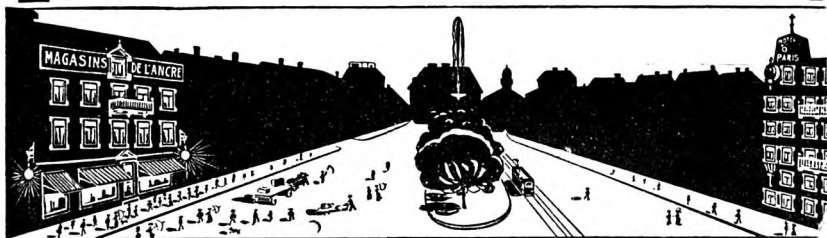

MAGASINS DE L'ANCRE KOCHER & C^{IE} LA CHAUX-DE-FOND

Confections pour Dames
et Fillettes

Tissus en Tous Genres

Trousseaux - Lingerie

Echantillons à disposition - Envoi à choix franco

Maison de Premier Ordre

Recommandée par la bonne clientèle de la Suisse Romande

Nous ne vendons que des Articles de Toute Première

Qualité et à des Prix avantageux

Maison connue par son Beau Choix et ses Prix Modérés

Chapellerie-Fourrures-Parapluies**Emile Angst****Rue de la Côte 8 -- LE LOCLE**

Les recouvreages et réparations de parapluies
sont livrés le même jour si on le désire.

Confiserie - Pâtisserie E. BERSOT-MIEVILLE**Rue de la Gare 14 — LE LOCLE****Vol au Vent, Dessert, Entremets**

Spécialité de petits fours et tourtes aux amandes

Bonbons fins - Rafraîchissements

Téléphone 129

Téléphone 129

Restaurant Terminus

Téléphone 2.79

LE LOCLE

Téléphone 2.79

Tous les Samedis Tripes**Restauration à toute heure ... Pension Bourgeoise****Consommation de 1er choix***Salles pour Sociétés*

Se recommande.

THODÉ-PELLATON.**Fabrique de Chaudronnerie***Usine à Force Motrice***Vernetti Frères** *successeur de*
*Salm - Noséda***Le Locle (Suisse)**

Fabrication de Bouillotes de Potagers. Chaudières à fromage. Batterie
de cuisine en cuivre. Bouilloires pour l'industrie horlogère. Etamage.

Prix réduits**Prix réduits**

Manufacture de Cigarettes
LA LEGIA
 MARYLAND

J. Brouvers 5 - Rue de la Muse - 5
 — — — — — G E N È V E

Sage-Femme Diplômée

Madame L. Wyss

3, Place des Eaux-Vives, 3

GENÈVE

Consultations tous les jours

Reçoit des Pensionnaires

TÉLÉPHONE 65.90

Fumeurs Fumez
 les Délicieuses Cigarettes
Républicaines & Corona

en vente partout

Vente pour le Gros :

ALBERT CURTET & FILS, Nont-Blanc 19, GENÈVE

SOCIÉTÉS DE LA CHAUX-DE-FONDS

Association patriotique radicale

Président : Tell Perrin, Léopold Robert 42-44.

Caissier : Jean Erné, Crétêts 73.

Jeunes-Radicaux

Président : Albert Maire, Parc 52.

Caissier : Léop. Vittori, Paix 11.

Association démocratique libérale

Président : Louis Courvoisier, rue Numa Droz 71.

Caissier : Ernest Hœter, Temple Allemand 29.

Jeunes-Libéraux

Président : Jean Humbert fils, Doubs 81.

Caissier : Ernest Gagnebin, rue des 22 Cantons 40.

Cercles

Cercle Montagnard.

Président : Jules Humbert-Rosset, Numa Droz 21.

Caissier : Ch. Balavoine, rue du Nord 89.

Cercle du Sapin.

Président : Ch. Colomb, avocat, Léop. Robert 37.

Caissier : Albert Sutter, Numa Droz 55.

Volkverein.

Président : Dr Ad. Stierli, Al.-M. Piaget 32.

Caissier : F. Fluckiger, rue Numa Droz 99.

Loge maçonnique.

Président : Aug. Jeanneret, rue de la Serre 65.

Caissier : Kreutter-Bourquin, U., Jaquet-Droz 32.

Cercle de l'Union.

Président : Emile Zwahlen, Charrière 33.

Caissier : Georges, Perret, D.-P. Bourquin 9.

Cercle Français.

Président : Pierre Barbier, Jardins 5.

Caissier : Charles Gury, Numa Droz 39.

Secrétaire : Gilbert Desteuque, Progrès 57.

Cercle Tessinois.

Président : Cassina, Louis, Envers 14.

Caissier : Boschetti, M., Parc 108.

Cercle Ouvrier.

Président : Alb. Rhor, P.-H. Matt 23.

Caissier : Léon Sandoz, Doubs 129.

Cercle abstinencier, Rocher 7.

Président : Alcide Tissot, Tuiler. 42.

Caissier : Gustave Bühler, pass. Gibraltar 2.

Cercle Catholique ouvrier.

Président : A. Cottier, Doubs 47.

Caissier : Jos. Lafranchi, Moulins 7



APPARTEMENTS AVEC BAINS
 Eau courante dans toutes les chambres
Chambres depuis Fr. 3.—
GRAND CAFE-BRASSERIE
 Direction **F.-E. HIRSCHY**
 TÉLÉPHONES :
 HOTEL 3215 — BRASSERIE 3200

Cercle de la musique des Samaritains.

Président : Léon Droz, Nord 157.

Caissier : Paul Robert, Dbs 139.

Secrétaire, Debély Chs, T.-All. 89.

Sociétés de chant

La Concordia.

Président : E. Schaad, Nord 17.

Caissier : Sutter Fritz, Jardin. 9.

Chœur mixte de la Croix-Bleue.

Président : Robert Jeannin, rue Ph.-H. Matthey 29.

Caissier : Emile von Känel, rue Numa Droz 143.

Chœur mixte de l'Eglise nationale.

Président : Henri Jaquet, Crêt 24.

Caissière : Jeanne Fischer, Numa Droz 53.

Chœur mixte de l'Eglise indépendante.

Président : André Jacot, Banner. 2.

Caissier : James Jacot, Gren. 39.

Chœur mixte catholique romain.

Président : A. Cottier, curé, rue du Doubs 47.

Caissier : Arth. Panissod, Numa Droz 144.

Chorale du Cercle catholique ouvrier.

La Cécilienne.

Président : Joseph Lafranchi, rue Moulins 7.

Caissier : Paul Varin, N. Droz 49

Chorale l' « Avenir » du Cercle ouvrier.

Président : Francis Junod, Commerce 139.

Caissier : Henri Ehrensperger, Parc 65.

Groupe lyrique.

Administrateur : Emile Martin, Daniel Jeanrichard 7.

Grütli Männerchor.

Président : Gottfried Rohr, Dbs 129.

Caissier : Fritz Zysset, Rocher 21. Damenchor.

Présidente : Mme Siegrist, Tête de Ran 33.

Caissière : Mlle Mina Jetter, rue de la Serre 11 bis.

Frohsinn.

Président : Ad. Hæcker, Paix 127.

Caissier : J.-J. Kreutter, L.-R. 19.

L'Helvétia.

Président : Fritz Jetter, L.-Rob. 50.

Caissier : Chs Bassin, Parc 114.

La Pensée.

Président : Chs Vuille, Beau-Site 1.

Caissier : Gges Beuchât, Al.-M. Piaget 17.

L'Orphéon.

Président : Chs Richard, Dbs 137.

Caissier : Paul Lecoultre, Fritz-Courvoisier 29.

L'Union Chorale.

Président : Emile Nardin, Léopold Robert 56.

Caissier : Charles Tinnenbart, r. du Temple-Allemand 89.

Sociétés de Musique

Société de Musique.

Président : Tell Perrin, Léopold Robert 42-44.

Caissier : Louis Droz, Banque Fédérale

Société de Musique « Les Armes Réunies ».

Président : Arth. Munger, Env. 32.

Caissier : Louis Rufer, Balanc. 15.

Harmonie Tessinoise.

Président : Gges Bobbia, Pont 36.

Caissier : Alph. Boni, 1er Mars 12b.

La Lyre.

Président : Alb. Voumard, L.-R. 25.

Caissier : Chs Bauer, L.-Rob. 58.

L'Avenir-Harmonie.

Président : Gaston Magnin, Numa Droz 133.

Caissier : Ed. Perrenoud, Soleil 3.

Association des Amis de la Musique des cadets.

Président : Paul Vuille, Parc 64.

Caissier : Hri, Schmid, Pestal. 2.

Philharmonique italienne.

Président : A. Fiorini, Industr. 14.

La Persévérante.

Président : Alfred Crevoisier, Temple-Allemand 107 bis.

Caissier : Ed. Muhlethaler, rue du Nord 174.

Fanfare de la Croix-Bleue.

Président : Fritz Roth, Stav.-Moll. 6.

Caissier : Julien Ducommun, rue Numa Droz 45.

Orchestre de la Croix-Bleue « Le Bleu ».

Présidente : Mlle Marg. Maire, Parc 92.

Caissière : Mlle Anna Metzger, Manège 14.

Fanfare salutiste, Armée du Salut, Numa Droz 102.

Fanfare de Trompes de chasse « Le Cor ».

Président : Jules Neukomm, rue Jaquet Droz 45.

Caissier : Oscar Lehmann, Al.-M. Piaget 53.

Orchestre l'Odéon.

Président : Samuel Humbert, Al.-Marie Piaget 32.

Caissier : Adrien Favre-Bulle, rue du Tple Allemand 81.

Zither-Club.

Président : Willy Pétremand, rue du Tertre 5.

Directrice : Mlle Alice Perregaux, Paix 79.

Sociétés théâtrales

La Dramatique.

Président : Alb. Salomon, Premier Mars 5.

Caissier : Alb. von Känel, Crêt 8.

Sociétés sportives

Beau-Rivage (société nautique).

Président : Aug. Vœlin, Ph.-Hri-Matthez 25.

Caissier : Léop. Christen, Parc 25.

Club alpin suisse.

Président : Th. Payot, Serre 65.

Caissier : Arn. Stehlin, Montbr. 7.

Club de courses « Le Chamois ».

Président : Jean Sunier, Serre 95.

Caissier : Jacq. Charrière, Parc 104.

Touristenverein « Die Naturfreunde ».

Président : A. Kobza, Com. 143.

Caissier : J. Capra, Ph.-H. Matthey 5.

Club athlétique.

Président : René Guinand, Gdes Crosettes.

Caissier : Ad. Graub, Buiss. 17.

Société des chasseurs.

Président du comité central et des chasseurs : W. Faivret Parc 44.

Caissier : Rufer-Graziano.

Foot-ball Club, La Chaux-de-Fonds

Président : Paul Jacot, Jacob-Brandt 2.

Caissier : R. Geiser, Tuiler. 42.

Foot-ball Club « Etoile ».

Président : Ls Rosat, Balance 10.

Caissier : Chs Wilhelm, r. Nve 3.

Foot-ball Club cathol., Doubs 57.

La Libellule (société nautique).

Président : Arnold Zumstein, rue du Doubs 11.

Caissier : Léon Breguet, D.-P. Bourquin 11.

Société de Cavalerie.

Président : Ch. Ulrich fils, Pont 18.

Caissier : Pl Ducommun-Robert, Jaquet-Droz 60.

Société du Manège.

Président : Bern. Wille, Prom. 16.

Caissier : Ed. Reutter fils, Léop. Robert 10.

Ski-Club.

Président : William Hirschy, Chasseron 47.

Caissier : Aug. Wenker, Ravin 15.

Vélo-Club.

Président : Ulysse Gasser, rue du Nord 169.

Caissier : C. Kohler, Buissons 15.

Vélo-Club « Excelsior ».

Président : Paul Perrenoud, Promenade 1.

Caissier : Chs Berger, Balance 16.

Vélo-Club « Francs-Coureurs ».

Président : Alex. Borel, Cure 6.

Caissier : Marcel Roy, Terr. 18.

Vélo-Club « Jurassien ».

Président : Marc Girard, Numa Droz 39.

Caissier : Albert Morgenthaler, Numa Droz 39.

Vélo-Club « Cyclophile ».

Président : Hri Boillat, Dbs 127.

Caissier : Arth. Châtelain, Nrd 41.

Sociétés de tir

Landwehr.

Président : Ed. Perret, Nord 123.

Caissier : Jean Humbert, Dbs 85.

Aux Armes de guerre.

Président : Alb. Wolf, Parc 94.

Caissier : Alb. Strauss, Loge 6.

Contingent fédéral des Carabiniers.

Président : John Patthey, Numa Droz 92.

Caissier : Ele Huguenin, Nord 67.

Le Grütli.

Président : Charles Humbert, rue A.-M. Piaget 28.

Caissier : Christ. Winzeler, rue du Valanvron 6.

Aiguillon.

Président : Charles Brunner, rue Ph.-H. Matthey 21.

Caissier : Henri Jeanneret, Numa Droz 172.

En Avant.

Président : Albert Tripet, rue du Progrès 81a.

Caissier : de Piétro, Ph., Léop. Robert 74.

L'Helvétie.

Président : Jules Lachat, Ph.-Hri Matthey 2.

Caissier : Louis Tordion, Promenade 4.

Les Armes Réunies.

Président : Ariste Robert, Tple Allemand 33.

Caissier : Fritz Grænicher, rue de la Serre 6.

Les Amis du Guidon.

Président : Christian Liechti, rue Numa Droz 82.

Caissier : Paul Huguenin, rue du Grenier 43 d.

Le Progrès.

Président : Paul Châtelain, Pont 8.

Caissier : Fritz Weber, Sorbiers 23.

Officiers (Section de tir).

Président : Stierli, 1er lieutenant, Paix 67.

Caissier : Jean Humbert, Dbs 85.

Sous-officiers.

Président : Léon Frossard, Nord 63.

Caissier : Ed. Metzger, r. Neuve 12.

Société d'Artillerie.

Président : Ed. Schœpf, Parc 29.

Société de Cavalerie.

Président : A. Junod, Promen. 3.

Les Vengeurs.

Président : Otto Winkelmann, Temple Allemand 81.

Caissier : Ad. Eimann, Nord 147.

L'Union.

Président : Jules Jaquemets, rue de la Montagne 38 c.

Caissier : Marc Reutter, Dbs 157.

La Montagnarde.

Président : Emile Hauser, Numa Droz 25.

Caissier : Geoges Wuithier, rue du Parc 31 bis.

Armes de guerre (La Sagne).

Président : Fréd. Jaquet.

Caissier : J. Amej.

Armes de guerre (Eplatures).

Président : Chs Lœrscher, Crêt-du Locle.

Caissier : W. Ferrat, L. Rob. 144.

Espérance (Les Planchettes).

Président :

Caissier : Paul Matthey.

Commissaires de tir pour le district de La Chaux-de-Fonds.

Franz Wilhelm, Arth. Perrenoud, Chs Laubscher.

Sociétés de Gymnastique et d'Escrime

L'Abeille.

Président : W. Germann Paix 97.

Caissier : Louis Petitpierre, Numa Droz 152.

L'Ancienne.

Président : Chs Dunnenberg, rue du Collège 10.

Caissier : Conrad Mathys, rue du Commerce 131.

Hommes.

Président : E. Gygi-Leuba, Paix 71.

Caissier : Alb. Clémence, Parc 54.

Société féminine de Gymnastique

Présidente : Mlle A. Mœnig, rue D.-P. Bourquin 19.

Caissière : Marg. Freitag, H.-de-Ville 1.

Société d'escrime.

Président : Franz Wilhelm, D.-P. Bourquin 21.

Caissier : Paul Braunschweig, rue Léop. Robert 73.

Club de l'Escrime.

Président : Hri Buffat, r. Nve 16.

Caissier : Samuel Ditesheim.

Société d'éducation physique l'Olympic.

Président : Arm. Dreyfus, Numa Droz 2a.

Caissier : Hri Chopard, Charr. 5.

Sociétés militaires

Sociétés des officiers.

Comité local :

Président : Capitaine Reutter, Léop. Robert 10.

Caissier : 1er lieut. Camille Flotron, Montbrillant 2.

Société des sous-officiers.

Président : Léon Frossard, Nord 63

Caissier : E. Metzger, r. Neuve 12.

**Sociétés de bienfaisance,
Mutuelles, etc.**Amies des malades (diaconesses
visitantes).

Président : Pl Pettavel, Montb. 11.

Caissière : Mme Weber-Humbert,
Concorde 5.

Amis des pauvres.

Président : Aug. Jaquet, notaire,
place Neuve 12.Caissier : Henri Rieckel & Cie,
Léop. Robert 18.Distribution des bons : Edouard
Guinand, Doubs 13.

Amies de la jeune fille.

Présidente : Mlle Lamazure, Hôtel
de Ville 9.Caissière : Mlle Berthe Jeanneret,
bureau Léop. Robert 18.

Asile des vieillards femmes.

L'Etat, Directrice : Mme Vve Paul
Stucky.

Société des Samaritains.

Président : Alf. Røemer, Nord 75.

Caissière : Renée Jaquet, rue du
Doubs 53.

Société du Dépôt sanitaire.

Président : Dr H. Joliat, L. R. 44.

Caissier : Chs Sauser, Parc 76.

Arrivantes à la gare.

Présidente : Mlle Lamazure, Hôtel
de Ville 9.Caissière : Mlle B. Jeanneret, rue
Fritz Courvoisier 9.

Agente : Mlle Jenny, Boucherie 9.

Association mutuelle helvétique.

Président : Emile Rutscho, Tple
Allemand 89.

Caissier : Hans Uebersax, Nord 163

Bienfaisance israélite.

Président : Elie Bloch, Léopold
Robert 78.

La Bernoise.

Président : Sam. Mæder, A.-M. P. 28

Caissier : Fritz Zysset, Rocher 21.

Bienfais. Cercle Montagnard.

Président : Emile Brodbeck-Hugo-
niot, Tple Allemand 53.Caissier : Calame-Sulzberger, rue
du Parc 43.

Bienfais. Cercle du Sapin.

Président : Dr. Brehm, Gren. 18.

Caissier : C.-F. Redard, Serre 23.

Bonne-Œuvre (chaussures pour enfants pauvres).

Présidente : Mme Jeanrichard-Nicolet, Chapelle 4.

Caissière : Mme Ali Bingguely, Nord 77.

Bonne-Œuvre israélite.

Mme J. Braunschweig, J.-Droz 45.

Courses scolaires et classes gardiennes.

Président : Edouard Wasserfallen, Têtr de Ran 35.

Caissier : Mlle Hunkeler, institutrice, Collège primaire.

Colonies de Vacances.

Caissier : Otto Nicolet, Banq. Cant.

Les Crêches.

Président : Alfred Guyot, Paix 43.

Caissier : Paul Debrot, Parc 60.

La Crèche de la Cuisine populaire, Charrière 25. Gérant : Ernest Steudler-Gruet, Nord 29.

Président : Paul Jaquet, Envers 28.

Le Dispensaire.

Présidente : Mme Sandoz-Vissaula, Promenade 10.

Le Dispensaire des écoles.

S'adresser à M. L. Bauer, secrét. des écoles, Collège Primaire.

Etablissement des jeunes filles.

Présidente : Mlle L. Stebler, Paix 27

Caissier : A. Quartier, Fritz-C. 9.

Orphelinat communal.

Président : P.-W. Jeanneret, directeur de police.

Caissier : H.-Justin Stauffer, direct. des Trav. publics.

Ligue pour la protection de l'enfance malheureuse et abandonnée.

Président : Is. Ditesheim, Parc 117.

Caissier : Gges Bloch, L. Rob. 65.

Fonds de secours garde communale.

Président : P.-W. Jeanneret, directeur de police.

Fonds de secours des sapeurs pompiers.

Président : Ed. Spætig, major de bataillon.

Caissier : Albert Maire, Parc 52.

Hôpital.

Président : P.-W. Jeanneret, directeur de police.

La Famille.

Présidente : Mme Marc Borel, Montbrillant 2.

Caissière : Mlle B. Renaud, Chap. 23

Le Laurier.

Président : Arnold Jodry, Stand 10.

Caissier : C. Froidevaux, Fleurs 24.

La Fribourgeoise, société de secours mutuels.

Président : Jacob Sommer, Numa Droz 131.

Caissier : Willemin Ls, Ravin 13.

La Glaneuse.

Président : F. Delachaux-Leuba, Nord 87.

Caissier : Herm. Hausheer, Granges 4.

Le Lierre.

Présidente : Mme Vuille, Côte 5.

Caissière : Mme A. Kunz-Guyot, Puits 17.

Ligue contre la Tuberculose du district de La Chaux-de-Fonds.

Président : Dr. H. Monnier, Pont 12

Caissier : Paul Bühler, administr. des écoles, Collège primaire.

Ligue patriotique suisse contre l'alcoolisme, section Chaux-de-Fonds.

Président : Paul Borel, Cure 9.

Caissier : Raoul Steiner, J. Droz 8.

L'Ouvrière et Droit de l'Orphelin.

Présidente : Mme Portenier, Jaq. Droz 31.

Caissière des Orphelins : Mme Alfred Berthoud, Ravin 5.

Caissière de l'Ouvrière : Mme Schupbach, Ph.-H. Matthey 31.

La Prévoyante.

Président : Ed. Luthy, Doubs 5.

Caissier : Gges Perrin, Parc 104.

Schaffhousoise mutuelle.

Président : Edm. Hafner, Stand 4.

Caissier : Jean von Allmen.

Mutuelle des graveurs et guillocheurs.

Président : Will. Richard, Conc. 7.

Caissier : Armand Hertig, Numa Droz 141.

Mutuelle des ouvriers faiseurs de ressorts.

Président : Alf. Chappuis, Charr. 64

Caissier : Léon Dubois, Ph.-H. Matthey 19.

Mutuelle Tessinoise.

Président : M. Boschetti, Parc 108.

Caissier : Aug. Ponti, Parc 1.

Caisse de réassurance en cas de maladie.

Président : L. Meystre, Paix 89.

Caissier : Georges Hertig, Numa Droz 35.

Philanthropique l'Union.

Président : Emile Zwahlen, Charrière 33.

Caissier : Georges Perret, D.-P. Bourquin 9.

Sté de secours « La Genevoise ».

Président : Henri Boucherin, N. Droz 51.

Caissier : Arth. Séchehaye, Numa Droz 56.

Société de secours « La Mutuelle ».

Président : Ls Crausaz, Nord 67.

Caissier : Gges Masson, Charr. 57.

Société de secours « Le Progrès ».

Président : Chs Huguenin, Charrière 10.

Caissier : A. Naine, Nord 62.

Société mutuelle mixte « Croix-Bleue ».

Président : M. Graupmann, A.-M. Piaget 53.

Caissier : Emmanuel Bourquin, Côte 5.

Société de secours mutuels « La Vaudoise ».

Président : L. Marillier, Côte 16.

Caissier : Fçois Graz, Nord 169.

Soupes scolaires.

Président : H.-V. Schmid, Sre 20.

Caissier : Elie Bloch, L. Rob. 90.

Société française mutuelle.

Président : Charles Gury, Numa Droz 39.

Caissier : Albert Cuénot, Prog. 51.

Société fraternelle de Prévoyance.

Président : Raoul Steiner, Jaquet Droz 8.

Caissier : Constant Chollet, rue du Doubs 113.

« La Paternelle », société de secours mutuels aux orphelins.

Président : Henri Bühler, Numa Droz 31.

Caissier : Adrien Favre-Bulle, rue du Temple Allemand 81.

« La Solidarité », caisse mutuelle d'indemnités en cas de maladies et accidents.

Président : J. Maistre, Paix 89.

Caissier : Herm. Schorpp, Numa Droz 93.

Caisse de secours en cas de maladie des horlogers allemands.

Président : Th. Fehrenbach : rue du Parc 18.

Caissier : W. Moritz, L. Rob. 15.

Société de secours mutuels des ouvriers faiseurs de cadrans.

Président : Albert Brandt, A.-M. Piaget 49.

Caissier : L. Dellenbach, Charr. 29.

Société mutuelle italienne de secours.

Président :

Caissier : V. Del-Bocca, Parc 90.

Sociétés diverses

Société d'embellissement.

Président : Alb. Bourquin-Jaccard, Temple Allemand 61.

Société d'agriculture du district.

Président : Pierre Tissot, Gren. 3.

Caissier : Gges Dubois, rue Fritz Courvoisier 2.

Société d'apiculture.

Président : Ed. Steiner, Tête de Ran 25.

Caissier : Ges Sandoz, Charrière 6

Société d'horticulture.

Président : Hri Hofmann, J. Dr. 41.

Caissier : Ulysse Jaggi, Arbres 39.

Ligue de la Paix.

Président : Dr H. Monnier, Pont 12.

Caissier : Louis Jacot, Industr. 1.

Groupe espérantiste.

Président : Mlle E. Crisinel, rue Numa Droz 91.

Caissier : Georges Jeanrenaud, Buissons 5.

« L'Espoir », société d'abstinence pour la jeunesse.

Président : Georges Warmbrodt, Numa Droz 167.

Caissière : Mlle C. Metzger, rue du Manège 14.

Société helvétique des Sciences naturelles.

Président : Dr. Ed. Robert-Tissot, Balance 10a.

Club Jurassien.

Président : Raoul Steiner, Jaquet Droz 8.

Caissier : Edouard Stauffer, Succès 15a.

Société des amis des arts.

Président : William Aubert, Montagne 30a.

Caissier : Samuel Humbert, Al.-M. Piaget 32.

Société des amis du théâtre.

Président : Henri Dreyfuss, Montbrillant 9.

Caissier : Ges Ganière, J. Droz 45.

Société du théâtre.

Président : Jles Bloch, Progrès 145.

Caissier : Ed Dreyfuss, Nord 118.

Société des Conférences.

Président : Alb. Mathias, Paix 13.

Caissier : Henri Dreyfuss, fabr. Invicta.

« Mercuria » Société d'élèves et anciens de l'école supérieure de Commerce.

Président : Roger Pellaton, Hôtel de Ville 31.

Secrétaire : Henri Silbermann, pl. Neuve 6.

Société des Jurassiens Bernois.

Président : A. Munger, Envers 32.

Caissier : Alcide Vuille, Crêt 31.

Groupe littéraire de la Croix-Bleue.

Président : A. Jeanmonod, Serre 9.

Directeur : Ges Heussi, N. Droz 37.

Caissier : Emile von Känel, rue Numa Droz 143.

Société suisse des commerçants.
Président : Fernand Matthey, Grenier 43 e.

Caissier : Otto Knöpfel, Côte 12.

La Libre Pensée.

Président : Paul Metzger, Numa Droz 149.

La Jurassienne.

Président : Herm. Wyss, Ind. 12.

Caissier : Henri Grieshaber, Promenade 14.

La Croix-Bleue (société immobilière).

Président du Conseil d'administration : M. Paul Borel, pasteur, Cure 9.

Préposé à la location des salles : M. Arnold Châtelain, Temple Allemand 79.

Société Cantonale neuchâteloise d'aviculture et d'ornithologie, section Chaux-de-Fonds.

Président : Paul Beuchat, Combe Grieurin 3.

Caissier : Albert Morgenthaler, Numa Droz 39.

Société sténographique.

Président ; H.-N. Jacot, Ph.-H. Matthey 4.

Caissier : Olivier Dessoulavy, rue Numa Droz 73.

Association des intérêts généraux du commerce.

Administrateur : Jules Beljean, Léop. Robert 13bis.

Président : Albert Maire, Parc 52.

Assoc. des intérêts immobiliers.

Président : Alfred Guyot, Paix 43.

Secrétaire-Caissier : André Jacot-Guillarmod, rue Neuve 3.

Société suisse de tempérance « La Croix-Bleue ».

Président : Emile Graupmann, A.-M. Piaget 53.

Agent : E. Bauler, pasteur, Tourelles 21.

Caissier : Fritz Witschi, L. Rob. 22.

Société suisse de tempérance « La Croix-Bleue », branche allemande.

Président : H. Steinmann, Nord 168.

Caissier : Mlle Brunner, Serre 79.

Union chrétienne de jeunes gens.

Président : E. Schneider-Robert, Tple Allemand 63.

Caissier : John Guinand, Dbs 13.

Union chrétienne de jeunes filles.

Présidente : Mlle Lamazure, rue de l'Hôtel-de-Ville 9.

Caissière : Mlle Cécile Grandjean Crêt 4.

La Jeunesse catholique.

Président : A. Cottier, curé, rue du Doubs 47.

Caissier : Valère Taillard, Numa Droz 143.

Société neuchâtel. de Crémation.

Président : Ali Jeanrenaud, rue du Doubs 49.

Caissier : Edouard Tissot, Bois-Gentil 15.

Syndicats professionnels et Sociétés diverses.

Syndicat Patronal des Producteurs de la montre.

Bureau Permanent : L. Robert 66.

Président : Arnold Braunschweig, Paix 153.

Caissier : Ch.-A. Delimoge, rue du Parc 31.

Société des fabricants et grossistes suisses en montres.

Président de la Direction : C. Girard-Gallet, Léop. Robert 32.

Fédération neuchâteloise des Commerçants.

Président : C.-E. Robert, Parc 75.
Caissier : Fritz Jetter, L. Rob. 50.

Société des fabricants de boîtes de montres or.

Président : G. Scharpf, Jaquet Droz 37.

Service d'Escompte neuchâtelois et jurassien.

Président-administrateur : Albert Maire, Parc 52.

F. O. M. H. « Sections réunies ». Horlogers, boitiers, graveurs, cadrans, termineurs et termineuses de la boîte, mécaniciens et ferblantiers.

Administrateur : John Forster.

Bureau permanent : rue Daniel Jeanrichard 16.

Association des maîtres-serruriers.

Président : Herm. Ritschard, rue Numa Droz 58.

Caissier : A. Caraffini, Léopold Robert 19b.

Groupements des marchands suisses d'outils et fournitures d'horlogerie.

Président : Albert Maire, Parc 52.

Syndicat des employés des services industriels.

Président : Christian Brunner, Crétêts 147.

Caissier : Louis Calame, Puits 8.

Syndicat des ouvriers de la voirie.
Président : Jules Dessaulles, Fritz Courvoisier 46.

Lithographes.

Président : E. Schulé, Paix 79.

Caissier : Ariste Naine, Nord 161.

Société de prévoyance des ouvriers horlogers.

Président : Gges Dumont, Grandes 6.

Caissier : Arn. Méroz, Paix 45.

Association des maîtres-imprimeurs des districts de La Chaux-de-Fonds et du Locle.

Président : Georges Dubois, rue Daniel Jeanrichard 39.

Caissier : P. Courvoisier, Le Locle.

Société des agents des trains.

Président : Alcide Doyon, Jacob Brandt 128.

Caissier : Jean Bohren, Parc 79.

Société suisse des fonctionnaires postaux.

Président : Jos. Braichot, Paix 43.

Caissier : Ges Becker, Crêt 22.

Syndicat des fabricants suisses de montres or.

Président : C. Girard-Gallet.

Secrétaire : P. C. Jeanneret, Léop. Robert 32.

L'Information Horlogère suisse.

Président : Louis-Henri Brandt Léop. Robert 32.

Secrétaire-Caissier : P. C. Jeanneret

Société suisse des employés des postes, télégraphes et douanes.

Président : Gottl. Rohr, Ph.-H. Matthey 27.

Fédération des Corps de Police suisses.

Président : François Graz, Nord 169.

Caissier : Aug. de Blaireville, rue Neuve 8.

Union ouvrière.

Président : Charles Schurch, Sorbiers 27.

Syndicat des typographes.

Président : Alfred Breguet, Sophie Mairet 3.

Caissier : Emile Berger, Progr. 101.

Société des cafetiers.

Président : Alf. Zimmermann, rue de la charrière 73.

Caissier : Salomon Spiller, Vers. 3.

Société cantonale neuchâtoise des cafetiers, hôteliers et restaurateurs.

Président : Jeanneret, Valangin.

Boulangers et employés des magasins d'alimentation.

Président : César Graber, Tlles 21.

Caissier : Ed. Golay, Fleurs 26.

Société des patrons bouchers.

Administrateur : J. Beljean, Léop. Robert 13 bis.

Société des maîtres-cordonniers.

Président : Jacob Gloor, Progr. 17.

Caissier : Georges Grom, Numa Droz 39.

Société suisse des employés de chemins de fer.

Président : J. Guinand, Nord 133.

Caissier : Armand Robert, Progrès 89b.

Société suisse des voyageurs de commerce, section de Chaux-de-Fonds.

Président : Eugène Uebersax, Envers 35.

Caissier : J.-E. Marillier, Côte 17.

Syndicats des brasseurs et tonne-liers.

Président : Joseph Stehlin, rue du Collège 19.

Union romande des voyageurs de commerce.

Président : Armand Rosselet, rue du Temple Allemand 51.

Caissier : O. Beurgy, Gren. 43d.

Société des tailleurs.

Président : Ladislav Fux, Paix 27.

Caissier : Jacob Engelhard, Promenade 14.

Société des entrepreneurs.

Président : Louis Hænggi, Moulins 3.

Caissier : Henri Clivio, Parc 114.

Syndicats des tramwys.

Président : Charles Schurch, Sorbiers 27.

Caissier : Hri Candaux, Charr. 47.

Ligue des locataires.

Président : Charles Frankc, Ph.-H. Matthey 31.

Caissier : François Bouvet, Charrière 64b.

L'ANNUAIRE

DES ADRESSES

Edition 1918

a été complètement composé à la main
dans les ateliers
de l'Imprimerie Moderne

LES FILS DE METTLER-WYSS

LISTE DES AGRICULTEURS

DES ENVIRONS DE LA CHAUX-DE-FONDS
CLASSÉS PAR ORDRE ALPHABÉTIQUE

- Aellen, Paul, Joux-Perret 19.
Allenbach, Jean, Sombaille 39.
Allenbach, Louis, Pet. Crosett. 11
Augsburger, Chs, Bulles 11.
Allenbach, Edouard, Bulles 29.
Amez-Droz, Louis, Bulles 50.
Amstutz, Jacob, Valanvron 20.
Allenbach, Jâmes, Pet. Crosett. 11.
Augsburger, Ele, Eplat.-Grise 5.
Balmer, Hans, Boinod 5.
Baumann, Eliâs, Sombaille 1.
Bel, Emile, Sombaille 45.
Bauer, Jules, Sombaille 10.
Balmer, Henri, Sombaille 49.
Blanc, Charles, Bulles 25.
Berchier, Joseph, Bas-Monsieur 15
Brechtbühler, Attilio, Reprises 16.
Barben, Jean, Valanvron 21.
Barben, née Grossenbacher, Maria, Grandes-Crosettes 16.
Barben, Gottfr., Foulets 9.
Barben, Gottlieb, Eplat.-Grise 17.
Barben, Ls-Ad., Eplat.-Jnes 66.
Barbezat, Jles, Gdes-Crosettes 21.
Blanc, Paul, Bulles 25.
Boss, Gges, Eplat.-Jaunes 64.
Botteron, Jules Valanvron 11.
Béguin, Jean, Eplat.-Jaunes 72.
Calame, Paul, Bulles 7.
Calame, Edouard, Valanvron 17.
Calame, Eugène, Valanvron 28,
Calame, Alfred, Bulles 39.
Christen, Alf.-Jacob, Valanvron 2.
Colomb, Chs, Jac.-Brandt 145.
Cattin, Emile, Bas-Monsieur 16.
Christen, Jean, Reprises 5.
Christen, Gott., Pet. Crosett. 12.
Challandes, Alb., Gdes-Crosett. 19
Dubois, Louis, Les Foulets 11.
Droz, Ls-Guillaume, Eplat.-Jnes 37
Droz, Fritz, Eplatures-Jaunes 45.
Droz, Hri-Ele, Eplat.-Grises 19.
Dubois, Philippe, Eplat.-Grise 20.
Emery, Maurice, Bas-Monsieur 11.
Egger, Edouard, Reprises 18.
Etienne, Ul., Petites-Crosettes 5.
Erni, Jean, Eplatures-Jaunes 109.
Fauser, Arnold, Foulets 14.
Frutschy, Abraham, Valanvron 29
Gafner, Jules, Sombaille 4.
Geiser, David, Sombailé 30.
Geiser, Daniel, Qr, Bulles 9.
Geiser, Christ., Bas-Monsieur 18.
Gertsch, Alb., Bulles 20.
Gutknecht, Alfr., Eplat.-Jaunes 57.
Gygi, Paul, Joux-Perret 22.
Gerber, Hri, Eplat.-grises 21.
Gerber, Ulysse, Joux-Perret 32.
Gygi, Marc, Bas-Monsieur 3.
Glauser, Jules, Bas-Monsieur 9.
Gerber, Louis, Reprises 3.
Gagnebin, Chs, Reprises 14.
Gerber, Albert, Pet.-Crosettes 13.
Graff, Ls, Qtier Bulles 10.
Gertsch, Arnold, Pet.-Crosett. 34.
Gerber, Paul, Gdes-Crosettes 9.
Gygi, Chs, Gdes-Crosettes 31.
Gerber, Christ., Gdes-Crosettes 32
Gerber, Jles, Gdes-Crosettes 32.
Graf, Emile Gdes-Crosettes 33.
Graf, Fritz, Gdes Crosettes 33.

- Gnægi, Charles-Ernest, Grandes-Crosettes 42.
 Grossenbacher, Ed., Grandes-Crosettes 44.
 Hirschy, Louis, Sombaille 40.
 Hugoniot, Zélim, Bulles 45.
 Huguenin, Paul, Bulles 53.
 Hugoniot, Emile, Joux-Perret 6.
 Hugoniot, Ed., Joux-Perret 13.
 Hugli, Gottlieb, Joux-Perret 18.
 Huguenin, Bern., Pet.-Crosette 41.
 Hurni, Alfred, Foulets 17.
 Hauser, Tobie, Bas-Monsieur 11.
 Hirschi, Chs, Gdes-Crosettes 45.
 Hugoniot, Pl, Eplat.-Jaunes 91.
 Hirschy, Numa, Boinod 9.
 Hirschi, Jean, Eplatures. section Jaune 122.
 Jeanmaire, Js, Sombaille 27.
 Jacot, Charles, Reprises 13.
 Imhof, Henri, Sombaille 49.
 Iseli, Frédéric, Eplat.-grises 18.
 Jacot, Numa, Valanvron 6.
 Jacot, Célestin, Bulles 19.
 Jacot, Eug., Qtier Bulles 22.
 Jacot, Jâmes, Pet.-Crosettes 15.
 Jutzi, Fritz, Valanvron 41.
 Jeanmaire, Henri, Reprises 11.
 Jeanmaire, Hri, Eplat.-Jaunes 95.
 Jacot, Léon, Petites-Crosettes 27.
 Jacot, Arm., Petites-Crosettes 28.
 Jacot, Jn-Hri, Bulles 18.
 Jeanmaire, Fritz, Fr.-Courvois. 30
 Jeannet, Ls-Aug., Sombaille 25.
 Jeannet, Ls-Albert, Quartier de la Sombaille 28.
 Jacot, David, Bulles 32.
 Jacot, Justin, Eplatures, section Jaune 31.
 Jaquet, Jean, Eplatures jaune 50.
 Jeanmaire, Edouard, Foulets 1.
 Jacot, Jean, Gdes-Crosettes 22.
 Jacot-Hirschy, Eva, Quartier de la Recorné 35.
 Jeanneret, Bernard, Eplatures, section Grise 23.
 Jacot, William, Eplatures, section Grise 26.
 Kernén, Ed., Bulles 51.
 Kaufmann, Emile, Joux-Perret 20.
 Kaufmann, Franz, Sombaille 7.
 Käser, Ls-Alide, Bas-Monsieur 11
 Kernén, Louis, Eplatures, section Grise 7.
 Kohler, Emile, Pet.-Crosettes 31.
 Kohler, Eug., Pet.-Crosettes 29.
 Kneuss, Pl., Gdes-Crosettes 36.
 Kohler, Eug., Gdes-Crosettes 28.
 Krebs, Rosina, Gdes-Crosettes 43.
 Kunz, Hermann, Pet.-Crosettes 9.
 Leuba, Paul, Sombaille 18.
 Luthy, Elisabeth, Vve, Fritz-Courvoisier 98.
 Liechti, Friedrich, Charrière 109.
 Liechti, Ed., Valanvron 7.
 Liechti, Christian, Valanvron 8.
 Liechti, Louis, Valanvron 24.
 Liechti, Louis, Vve, Quartier de Bulles 8.
 Leuba, Henri, fils, Petites-Crosettes 8.
 Leuba, Léon, Pet.-Crosettes 42.
 Lichti, Ls, fils, Valanvron 27.
 Leuba, Js-Henri, Ptes-Crosettes 7.
 Linder, Maria, Ptes-Crosettes 32.
 Luthy, Gottf., Ptes-Crosettes 36.
 Luthy, Arnold, Ptes-Crosettes 35.
 Lehmann, Jean, Foulets 15.
 Lehmann, David, Eplatures, sect. Jaune 13.
 Langel, Jules, Eplat. Jaunes 27.
 Locher, Jn-Ls, Eplatures, section Jaune 121.
 Lehmann, Chs, Eplat. Jaune 30.
 Lehmann, Fritz, Eplat. Grise 12.

- Lehmann, Christ., Eplat. grise 12.
 Luscher, Alfr., Eplatures, section
 Jaune 110.
 Montandon, Al., Bas-Monsieur 1.
 Maurer, Louis, Ptes Crosettes 2.
 Maurer, Louise, Grandes Cro-
 settes 15.
 Maurer, Louis, Gdes Crosettes 46
 Matthey, Chs, Eplatures Jaune 58.
 Mast, Alfr., Gdes Crosettes 49.
 Mast, Jean, Gdes-Crosettes 50.
 Maurer, Henri-Louis, Boinod 17.
 Maurer, Emile, Boinod 12.
 Maurer, Henri, Boinod 18.
 Maurer, Hri-Ele, Boinod 7.
 Matthey, Aug., Eplat. Jaunes 50.
 Mischler, Adolph., Eplat., section
 Jaune 119.
 Muller, Alb., Eplatures grise 25.
 Murner, Jacob, Bas-Monsieur 21.
 Nussbaum, Jean-Ls, Sombaille 42.
 Nicolet, Herm., Joux-Perret 28.
 Nussbaum, Christ., Joux-Perret 25
 Nicolet, Phil., Joux-Perret 27.
 Nussbaum, Christ., Qr Bulles 34.
 Nussbaum, Ls, Gdes Crosettes 41
 Nussbaum, Fr., Eplat. Jaune 112.
 Nussbaum, Prre, Eplat. Jaune 115
 Niggli, Fréd., Eplatures, section
 Grise 13.
 Oppliger, Henri, Bulles 37.
 Oberli., Ad., Joux-Perret 32a.
 Oppliger, Hri, Ptes Crosettes 18.
 Oppliger, Alex., Charrière 81.
 Oppliger, Chs, Joux-Perret 24.
 Oppliger, Alcide, Crétêts 180.
 Oppliger, Gottl., Gdes Crosettes 24
 Oppliger, Ulysse, Eplatures, sec-
 tion Jaune 91a.
 Perret, Paul, Bulles 24.
 Perret, Louis-Constant, Quartier
 Bulles 14.
 Perret, Albert, Qtier Bulles 14.
 Perret, Fritz-Alb., Sombaille 16.
 Perret, Louis, Qtier Bulles 14.
 Péquignot, Luc., Qtier Bulles 49.
 Parel, Edouard, Valanvron 39.
 Parel, Paul, Valanvron 40.
 Parel, Alex., Joux-Perret 29.
 Parel, Anna, Vve, Eplatures, sect.
 Jaune 92.
 Portmann, Pl, Ptes-Crosettes 24.
 Racine, Ali, Bulles 41.
 Racine, Arnold, Eplat. Jaune 120.
 Reichenbach, Ami, Boinod 9.
 Reichenbach, Bénédict, Eplatures
 Grises 23.
 Reichenbach, Hri, Boinod 13.
 Rohrbach, Fritz, Valanvron 25.
 Rohrbach, Auguste, Valanvron 4.
 Robert-Tissot, And., Valanvron 36
 Robert-Tissot, Pl, Valanvron 44.
 Rohrbach, Chs, Joux-Perret 30.
 Rohrbach, Alfred, Valanvron 14.
 Rosenberg, Julius, Valanvron 42.
 Ritz, Alex.-Prre, Qtier Bulles 2.
 Rais, Alfred, Foulets 12.
 Ritz, Jean, Combe-Grieurin 29.
 Reichenbach, Fritz, Boinod 13.
 Robert, Auguste, Eplatures, sect.
 Jaune 47.
 Robert, Ulysse, Eplatures, section
 Jaune 47.
 Roth., Christ., Eplatures Jaune 55.
 Robert, Hri, Eplatures grise 15.
 Robert, Philippe, Eplatures, sec-
 tion Grise 28.
 Robert-Tissot, Emile, Eplatures,
 section Jaune 98.
 Ruf, Friedrich, Valanvron 15.
 Schaffroth, Chs, Sombaille 44.
 Schirmer, Wilhelm, Arbres 37.
 Schärren, née Beyeler, Rosine,
 Bulles 4.
 Santschi, Jean, Charrière 123.

- | | |
|-------------------------------------|--|
| Santschi, Rodolphe, Charrière 123. | Taillard, Eug., Sombaille 20. |
| Scheidegger, Chs, Reprises 1. | Taillard, Jules, Sombaille 33. |
| Stauffer, Christ., Bas-Monsieur 23 | Tissot, Henri, Côtes du Doubs 2. |
| Sommer, Abraham, Bulles 23. | Thiébaud, Gges, Eplat. Jaune 26. |
| Sommer, Marianne, Bulles 12. | Ummel, Ernest, Bulles 16. |
| Schlunegger, Peter, Bulles 28. | Ummel, Ernest, Bulles 35. |
| Sommer, Isaak, Valanvron 1. | Ummel, Chs, Valanvron 43. |
| Schlunegger, Christ., Valanvron 3. | Urfer, Frédéric., Sombaille 26. |
| Schupbach, Ele, Valanvron 35. | Von Allmen, Ls, Charrière. 128. |
| Schupbach, Fréd., Valanvron 38. | Wyss, Ariste, Sombaille 23. |
| Schaffroth, Bertha, Joux-Perret 12. | Wutrich, née Sommer, Anna,
Bulles 31. |
| Sandoz, Ele, Bas-Monsieur 7. | Weingeyer, Hri, Bas-Monsieur 17. |
| Simon, Alfred. Bas-Monsieur 6. | Wasser, née Rohrbach, Marie,
Valanvron 31. |
| Stauffer, Christ., Bas-Monsieur 23 | Wyss, Alb., Bas-Monsieur 19. |
| Sigrist, Louis, Reprises 7. | Wyssmuller, Fric., Gde-Crosett. 39 |
| Singele, Aug., Ptes Crosettes 10. | Zahnd, Fritz, Convers 11. |
| Siegrist, Jn-Ls, fils, Foulets 7. | Zumkehr, Jean, Eplatures, section
Jaune 99. |
| Sausser, Adolphe, Bulles 46. | |
| Stauffer. Emile, Boinod 15. | |
| Stauffer, Jules, Eplat. Jaune 54. | |

LISTES DES AGRICULTEURS, COMMUNE DE LA SAGNE

- | | |
|--|--|
| Aellen, Louis, S.-Eglise 153. | Dubois, Jules-Ernest, Marmoud 8. |
| Allenbach, Jâmes-Ls, Roulets 203. | Dubois, Hri-Ls, Bénéciardes 229. |
| Bauer, Charles, Roulets 206. | Dubois, William, Bénéciardes 229. |
| Balmer, Jean, Cœudres 40. | Ducommun, Gges-Robert, Crêt 50. |
| Barbezât, Arth., Crêt 108. | Ducommun, Louis-Achille, Cœu-
dres 29. |
| Béguin, Hri-Adolp., Sagne-Eg. 156. | Emmenegger, Tell-Arnold, Cœu-
dres 36. |
| Blaser, Adolphe, Crosettes 202. | Gerber, O.-D., Bout du Comm. 197. |
| Bucher, Jean, Roches 260. | Grellet, Jâmes-Ulysse, Loge 128. |
| Boss, Guillaume, Cœudres 23. | GrosPierre, Ulysse, Coin 42. |
| Benoit, Ls-Adhémar, Marmoud 7. | Guillaume-Gentil, Daniel, Corba-
tière 174. |
| Boos, Charles, Crêt 73. | Gigy, Chs, Crosettes 200. |
| Botteron, Charles-Arthur, Corba-
tière 165. | Graf, Chs, Bressels 228. |
| Biéry, Ls-Hri, Roulets 205. | Huguenin, Alex, Marmoud 14. |
| Bauer, Georges, Bénéciardes 224. | Huguenin, Fritz-Ul., Marmoud 14. |
| Bühler, Alb., Entre 2 Monts 247. | Hirschy, Justin, Roulets 209. |
| Debrot, Hri-Ern., Miéville 120. | Hirschy, Fritz fils, Roulets 209. |
| Dubois, Albert, Bénéciardes 226. | |

- Hirschy, Edouard, Roulets 208.
 Houriet, Alf.-Ul., Bressels 228.
 Hügli, Chs-Alfred, Trembles 238.
 Hirschy, Frédéric-Auguste, Roche-Queune 244.
 Hirschy, Paul, Roche-Queune 244.
 Ischer, Hrl-Edouard, Cœudres 21.
 Jean-Petit-Matile, William, Cœudres 39.
 Jaquet, Camille-Abel fils, Miév. 127.
 Jaquet, Jules-Edouard, Crêt 97.
 JeanRichard, Chs, Miéville 117.
 Jaquet, Camille, Miéville 127.
 Jacot, Ernest-Auguste, Corbatière 183.
 JeanRichard, Vital, Bénéciardes 225.
 Kehrli, Arnold, Roche 265.
 Kehrli, Albert, Roche 265.
 Kehrli, Paul, Entre 2 Monts 249.
 Kehrli, Louis-Arnold, Roche 265.
 Leuenberger, Louis, Trembles 232.
 Luginbühl, Fritz-Elie, Cœudres 37.
 Maire, Jules-Ele, Marmoud 3.
 Matile, Gges-Emile, S.-Eglise 140.
 Maurer, Albert, Sagne-Eglise 145.
 Montandon, M.-Lina, Cœudres 32.
 Monnier, Jules, Marmoud 10.
 Matile, Fritz-Emile, Marmoud 13.
 Matile, Joël-Henri, Miéville 125.
 Matile, Christophe, Crêt 95.
 Matile, Hri-Ad., Roche Queune 245.
 Matile, Tell-Aimé, S.-Eglise 157.
 Matthey-Prévôt, Ali, Corbatière 184.
 Matthey, Paul-Edouard, Entre 2 Monts 256.
 Matthey, Auguste, Crêt 55.
 Matile, Ulysse, Corbatière 184.
 Nicolet-Félix, Emile-Ulysse, Sagne-Eglise 175.
 Nicolet, Alfred, Bénéciardes 223.
 Nicolet, Chs, Entre 2 Monts 252.
 Nicolet, Henri, Trembles 235.
 Oppliger, Fritz, Combe-Boudry 219.
 Perret, Auguste, Marmoud 1.
 Perret, Daniel, Marmoud 1.
 Perret, Jules, Cœudres 27.
 Perret, Marc-Const., Crêt 91.
 Perrenoud, Ulysse-Ali, Cœudres 29.
 Perrenoud, Charles-Alfred, Village coin 44.
 Perrenoud, Tell-Alb., Sagne-Eg. 141.
 Perret, Chs-Alf., Sagne-Eglise 135.
 Perret, Gges-Camille, Coin 48.
 Perrenoud, Georges, Crêt 102.
 Perret, William, Miéville 115.
 Perret, Numa, Miéville 123.
 Perrenoud, Walt., Miéville 126.
 Perret, Alf., Sagne Eglise 135.
 Perrenoud, Louis-Numa, Sagne-Eglise 144.
 Perrenoud, Vital-Emile, Sagne-Eglise 158.
 Perret, Charles-Hermann, Corbatière 176.
 Perret-Gentil, Etienne, Entre 2 Monts 254.
 Perrin, Chs, Crêt 64.
 Robert, Jules-Alcide, Cœudres 34.
 Sandoz, Charles-Jles, Marmoud 17.
 Sandoz, Clém.-Joël, Corbatière 192.
 Sandoz, Henri, Miéville 111.
 Sandoz, Eug.-Alf., Cœudres 38.
 Sandoz, Tell-Alf., Marmoud 17.
 Stauffer, Jean-Edouard, Miév. 122.
 Sandoz, N., cafetier, Corbat. 192.
 Schwab, Jean, Roulets 213.
 Spring, Emma-Lse, Entre 2 Monts 250.
 Spring, Marie-Cécile, Entre 2 Monts 250.
 Stampbach, Ali-Albert, Trembl. 233.
 Stampbach, Paul-E., Trembles 233.
 Stauffer, Alfred, Trembles 234.
 Thiébaud, Ulysse, Bout du Communal 196.
 Tissot, Jacob, Marmoud 2.
 Tissot, Louis, Cœudres 20.
 Thiébaud, Walt.-Art., Cœudres 25.

- | | |
|--------------------------------------|-------------------------------------|
| Ummel, Sam., Combe-Boudry 221. | Vermot, Edgard, L'Ordon 240. |
| Vuille, Henri, Marmoud 4. | Vermot, Herm.-Ul., L'Ordon 240. |
| Vuille, Jules-Alf., Marmoud 5. | Vermot, Zéline, Vve, L'Ordon 240. |
| Von Bergen, Herm., Marmoud 11. | Wenger, Fritz, Roche-Queune 246. |
| Vuille, Robert, Marmoud 4. | Wenger, Chs, Entre 2 Monts 255. |
| Vuille, Marc-Ulysse, Crêt 70. | Widmer, Paul, Miéville 112. |
| Vuille, André, Miéville 130. | Wutrich, Chr., Entre 2 Monts 248. |
| Vuille, Paul-Aug., Crêt 70. | Wutrich, J.-Ul., Entre 2 Monts 248. |
| Von Bergen, Ges-Aug., Crêt 76. | Wutrich, Louis, Entre 2 Monts 248. |
| Vuille, Emile, Miéville 130. | Wetzel, Chs, Roulets 216. |
| Vuille, Numa, Sagne-Eglise 136. | Zaugg, Louis-Edouard, Crêt 93. |
| Vuille, Aurèle, Sagne-Eglise 163. | Zahnd, Jean, Corbatière 187. |
| Vuille, Emma, Sagne-Eglise 163. | Widmer, Pierre-Armand, Crêt 112. |
| Vuille, Jles-Aug., Sagne-Eglise 168. | Vuille, Virgile, Corbatière 166. |
| Vuille, Joël, Sagne-Eglise 173. | Vuille, Gges-And., Corbatière 173. |
| Vuille, Emile, Roulet 210. | Zwahlen, Pl-Frédéric, Corbat 179. |

COMMUNE DES PLANCHETTES

- | | |
|--|--|
| Augsburger, G., Planch.-dess. 14. | Gygi, Numa, Les Plaines 72. |
| Arnoux, Léon, Plaines 81. | Hostettler, Frédéric, Planchettes-
dessus 16. |
| Brandt dit Grieurin, Paul-Arnold,
La Salomé 15. | Jeannet, F.-A., Planch.-dess. 89. |
| Bernard, Paul-Arn., La Salomé 17. | Kneuss, Eug., Planch.-dess. 94. |
| Brugger, Jules-Alf., Dazenet 42. | Luthy, Fr.-Johann, S. Pendante 24 |
| Barbezat, Paul-Emile, Dazenet 61. | Maire, Henri, Dazenet 47. |
| Brugger Chs, Dazenet 57. | Matthey, Paul, Village 12. |
| Bell, Chs-E., Dazenet 52. | Matthey-de-l'Endroit, Al., Noiret 22 |
| Bell, Paul-Joseph, Plaines 76. | Matthey, Paul-Arnold, cant-agric.
derrière Pouillerel 29. |
| Calame, Paul-Aug., Plainès 68. | Nicolet, Tell-Ali, Plaines 80. |
| Calame, Ges-Emile, Village 8. | Neukomm, Ab., Planch.-dess. 95. |
| Calame, Paul-Théodore, Derrière
Pouillerel 30. | Nydegger, Jean-Ls, La Roche 88. |
| Calame-Longjean, L., Dazenet 43. | Parel, Eug., Plaines 71. |
| Calame, Emile, S. le Ring 60. | Perregaux, G.-Alb., Planchettes-
Dessous 86. |
| Collaud, Paul-Honoré, Plaines 69. | Perregaux-Dielf, G.-H., Village 5. |
| Collaud, Alb.-Lucien, Plaines 70. | Stauffer, Gottfried, Derrière-
Pouillerel 33. |
| Delachaux-dit-Gay, Fritz-Emile,
Dazenet 56. | Stuedler, Aug., Jeanmaires 27. |
| Dubois, Emile, Dazenet 62. | Stauffer, Christian, Gréville 39. |
| Grobéty, Lucien, La Salomé 13. | Sommer, Emile, Dazenet 55. |
| Grobéty, Aug., Pouillerel 19. | Sandoz-Gendre, P., Nérode 65. |
| Glauser, L.-J., Derr.-Pouillerel 32. | Sommer, Pierre, Plaines 78. |
| Guillaume, Const.-Jos., Dazenet 59. | Taillard, P.-U., derr.-Pouillerel 34 |
| | Tschannen, Jean, Jeanmaires 27. |
| | Wutrich, Emile, Gréville 39. |

Adresses des Habitants Stables du Locle

Classés par ordre alphabétique

- Abplanalp, Gust., cafetier, Raisin 7.
Aciera, S. A., fabr. de mécanique,
Près d'Amens 6.
Ackermann, Henri-Ls, empl. C.F.F.
France 22.
Aeberhardt, B., manœuv. mécan.,
Envers 55.
Aebi, Jac, mécanicien, Avenir 1.
Aellen. Aldin, cord., J.-J.-Hugue-
nin 12.
— Alex., graveur, Foyer 6.
— Alexand., remont., Gd'-Rue 23.
— Angèle, ass., J.-J. Huguenin 12.
— Louis, remont., Molière 21.
— Marc, agricult., Molière 21.
— Marc Ali, pens. alim., Bourn. 31.
Aellig, Félix, conducteur, C. F. F.
Banque 2.
Aeppli, Vve d'Albert, s. profess.
Etangs 2.
— Fritz, boulanger, Etang 2.
Aerni, Ch., régl., Crêt-Vaillant 7.
— Ele, mécanisme, Avenue du
Technicum 16.
Aeschlimann, Ed., méc., Prog. 31.
Allegrini, Louis, journ., Reques 20
Allemann, Alb., commis, Eroges 18.
— Franç.-Jos., rep., Raisin 5.
Allenbach, Jles-Eug., mécanic.,
France 43.
Allisson, Fritz, direct., Tourelles 26.
Alpha, fab. compteurs, D. Jrich. 5.
Amacher, Albert, anc., Cr.-Vaill. 2.
Amey, Ali, ancrés, Chem. du
Chalet 4.
Amez-Droz, Arth., commis-drog.,
Reques 12.
— Jules, émail., Côte 38.
— Elise, sertiss., Reques 12.
Amiot, Eugénie, mén., Concorde 55.
Anderegg, Fritz, boit., Collège 9.
— Georges, boit., Petits Monts 17
— Sœurs, régleuses, Côte 20.
Andreino, Charles, menuisier,
Crêt-Perrelet 3.
— Lse, taill., Crêt Perrelet 3.
Andreini, Jean, maçon, Malakoff 21.
Andrey, Louis, chocolatier, Crêt-
Vaillant 15.
— Clément, journal. Girardet 18.
Andrié, Arm., boit., Baume 1.
Angst, Em., chapelier, Côte 8.
Antenen, Edouard, guillocheur,
Jeannerets 18.
— Paul, graveur, Industrie 21.
Antonioli, Gaudence, maç., Tple 3
Arm, Alfred, méc., Bellevue 1.
Armée du Salut, Bournot 37.
Arnaboldi, Jeanne, cadrans, Bour-
not 19.
Arnd, Fcis, remont., Billodes 35.
Arni, Alb., méc., Chalet 6.
Arnoux, Alc-Emile, boit., Gir. 62.
Arrigo, Cyrille, pivot, Varodes 4
Asile des Billodes, Billodes 40.
Aubert, Aug., instit., Mar. 13.
— Chs, remont., Bournot 13.
— Ch., instit., Progrès 47.
— Emile, visiteur, J.-J.-Huguen. 27.
— Francis, remont., Temple 23.
— Louise, commis, Côte 32.
— Paul, remont., D.-J.-Richard 8.
Aubert-Paillard, Ch., emb., Côte 8.
Aubry, A., boit., Petits Monts 17.
— Jules, fact., Progrès 37.
Audergon, Alfred, aubergiste,
Col des Roches 15.
Audétat, Clara, journ., Banque 2.
Augsburger, Adonis, remont.
Billodes 33.
— Vve de Edouard-Alb., ménag.
Girardet 39.
— Emile, remont., Gd'Rue 34.
— Georges, mécan., Foule 30.
— Jules, remont., Concorde 55.
— Kérène, débris, Andrié 3.
— Paul, remont., Andrié 3.
— Paul-Alph., rem., Progrès 7.

- Bachmann, Aug., repass., Midi 21.
 — Ch.-Em., secrets, Marais 30.
 — Christ, gazier, Billodes 69.
 — Em., Vve, av. Collège 11.
 — Erhard, remont., Bellevue 4.
 — F. fils, rent., Grand'Rue 24.
 — Jules-Henri, boitier, Progrès 11.
 — Ls-Phil., Vve, Etang 27.
 Bader, Emile, boît., Temple 23
 — Gges, négoc., D.-JeanRich. 2.
 — Mmes, modistes, D.-JeanRich. 2.
 Badstuber, Ernest, cantonnier,
 Billodes 48.
 — Gges, man., Envers 39.
 Bær, Charles, mécan., Foyer 12.
 Bähler, Charles-Alfred, manœuv.
 Av. Technicum 28.
 — Raoul, assort., Les Côtes 11.
 — Richard, ébauch., Reç. 20.
 — Ulysse, substitut office des
 poursuites, Avenir, 10.
 Baillif, Jos.-Constant, boitier,
 Temple 21.
 Baillod, André, maît. boitier au
 Technicum, Beau Site 4.
 — John, fab. d'horlo., Mi-Côte 5.
 — Leopold, caissier de banque,
 Reçue 12.
 — Numa, secrets, Bellevue 1.
 — Ulysse, remont., Marais 5.
 — Williams, institut., Gare 22.
 Ballmann, Léon, boît., Progrès 19.
 Bally, Paul, profess., Foyer 21.
 Balmer, Jles, journ., Billodes 42.
 — Ls, pivoteur, Girardet 62.
 — Pl, sertiss., r. J.-F. Houriet 3.
 Balossi, Ant., mosaïque, Daniel
 JeanRichard 31.
 Bandelier, Ch.-Marc, guilloch.,
 Avenir 30.
 — Estelle, ménag., Girardet 47.
 Banderet, Ch., conduct. de routes,
 Jean-Jacques-Huguenin 7.
 — Gustave, empl. C. F. F.,
 Eroges 12.
 Banque canton., succ., Gd'Rue 25.
 Banque du Locle, D.-JeanR. 37.
 Bänziger, Hri, mécan., Crêt-
 Vaillant 3.
 Baratelli, Innocent, entrepr.,
 Avenue de l'Hôpital 12.
 — Jos., maçon, Billodes 50.
 Barbey, Eugène, cadr., Verger 14.
 — Gges, dor., Crêt-Vaillant 27.
 Barbezat, Ernest, commis postal,
 Bellevue 6a.
 — Fritz, acheveur, H.-de-Ville 12
 — Georges, mécan., Billodes 29.
 — Paul, fab. d'horl., France 33.
 Barbezat-Bôle, Henri, fabrique
 d'horlogerie, Côte 6.
 Barbier, Louis-Théod., serrurier,
 Avenir 17.
 — Paul, empl., C. F. F., Daniel,
 JeanRichard 5.
 — Urbain, faiseur de secrets,
 Concorde 53.
 Barbieri, Etienne, menuisier,
 J.-F. Houriet 5.
 — Jean, menuisier, Concorde 47.
 — Joseph, menus., Av., Collège 9
 Barbosa, de Moraës, José, ingén.
 Temple 27.
 Bardone, A., cordonnier, rue
 Henry Grandjean 2.
 — André, rent., Hry-Grandjean 2.
 Bargetzi, Charles, étampeur,
 Bouclon 3.
 — Jean, tailleur de pierres,
 Crétêts 2.
 Baroni, Charles, cordonn., Crêt-
 Vaillant 24.
 Barret, Chs, élect., D.-JeanR. 17.
 Barth, E., empl. post., Reçues 24.
 Barthoulot, Fçois, échappement
 et cafetier, Prévoux 10.
 — L.-Adon., remont., Gd'Rue 20.
 Barzé, Vve Pierre, carrier, Mal-
 pierr. 4.
 Bäschlin, Wilh., inspect., Templ. 29.
 Bassin, Ch.-Ed., mécan., Girardet 60
 Bauer, Conrad, boulanger et
 pâtissier, Hôtel-de-Ville 15.

- Baumann, Marie-Marguerite, journalière, Girardet 46.
- Baumberger, Alf., couvreur, rue Girardet 23.
- Baumgartner, Albert, commis. Av. Technicum 16.
- Hri-Edw., découp., Chalet 6.
- Léon-E., man. scierie, Aven. 34.
- Beaujon, François, greff. du Trib. Henri Grandjean 2.
- Béguelin, Alf., chef de gare, Gare 1.
- Béguin, Vve Adamir, ménagère, Gare 5.
- Alex., boîtier, Envers 29.
- Ami, chef cant., Fleurs 5.
- Ami, fond., Reques 20.
- Arn., jardinier, Foyer 21.
- Ed., émailleur, France 11.
- Ed., concierge, Gd'-Rue 25.
- sœurs, mag. d'épic., France 31.
- Jean, boîtier, Bellevue 1.
- Jean-Aug., ingén., Foyer 24.
- Jules, boîtier, Foyer 21.
- Louis-Alc., marchand de chaussures, Girardet 66.
- Vve de Julien, ménagère, Envers 22.
- Louisa, taill., Progrès 33.
- Maurice-Alf., forest., France 29.
- Philippe, procuré, Gd'-Rue 22.
- Samuel, commis, Côte 36.
- Behra, Xavier, coiffeur, Marais 20.
- Bell, bouch., Tple 7 et France 18.
- Bellat, sœurs, ébauc., Côte 5.
- Belser, Théophile, entrepreneur, Bellevue 2.
- Benoît, Aman., débris, Gd'Rue 32.
- Irma, inst., J.-J. Huguenin 19.
- Oscar, remonteur, Crêt-Vaill. 20.
- Rose, ébauch., Jehan-Droz 13.
- sœurs, débris, A.-M. Piag. 21.
- Benz, Gottb., prof. au Technicum. Marais 25.
- Berchten, Ern., découpeur, rue Bournot 33.
- Berclaz, Marie-Louise, ménagère, Envers 87.
- Bergeon, Esther, Vve, Dl.-Jean-Richard 10.
- Jules, comptable, D.-JeanR. 10.
- Berger, F.-Arth., grav., Bellevue 30.
- Fritz, m. boucher, Gd'Rue 1.
- Gottf., Vve, ménag., Gd'Rue 3.
- Hri-Alf., obus, Pont 7.
- Hri-E., cond.-typogr., Env. 64.
- Ismaël, magasin, Gd'Rue 12.
- Luc., journ., Grand'Rue 1.
- R.-A., assort., Croix des Côtes 1.
- Berger-Blanc, librairie, Gd'Rue 5.
- Berjeux, Louis-Arnold, assortim. Girardet 5.
- Marc, Vve, s. prof., Envers 7.
- Berlie, Léon-Ami, électro-mécan., Côte 10.
- Bernard, Ch., échapp., Concord 9.
- Jeanne, régl., Marais 12.
- Bernasconi, Ant., peintre en bâtiments, Foule 24.
- Clément, gypseur, Avenir 1.
- Pl-Em., s. profess., Calames 11.
- Berner Aug., méc., Temple 15.
- Gustave, cafetier, Temple 15.
- Rob., remont., Temple 5.
- Berner-Zwahlen, mécan, Env. 30. Atelier Temple 15.
- Berruex, Vve de Ch.-Auguste, Grand'-Rue 6.
- Paul, nég., Crêt-Vaillant 37.
- Bersot, Eug., pâtissier et confis., Gare 14.
- Berthoud, César, poinç., Côte 22.
- Fçois, secr., Chemin blanc 5.
- Jles, remont., France 67.
- Jules-L., ébéniste, Côte 27.
- Louis-Ed., fab. d'horl., Grand-Rue 6; ménag. ToureHes 15.
- Williams, commis postal, Reques 14.
- Berthoud-Dubois, Mme, polisseus., — Foule 30.
- Bertin, Marie, rent., Temple 3.
- Bertoncini, Paul, gyps., Gare 12.
- Séraphin, gypseur et peintre, Grand'-Rue 20.

- Bertschi, Fritz, nielleur, Bellev. 2.
 — Louis, imp., Jehan Droz 13.
 Besse, Frédéric, doreuse de roues,
 Côte 20.
 — Gad., remont., Côte 20.
 Besson, Berthe-Ang., Mme, ébauc.,
 Bellevue 2.
 — Gges-M., boît., Crêt-Vaill. 2.
 — Herm., camionneur, Eenvers 65.
 Bétrix, Fréd., Vve, ménagère,
 Avenir 11.
 — Ls, échapp., Jehan Droz 13.
 Bettoli, Baptiste, pens. aliment.,
 Billodes 5.
 Beuret, Léon, boît., Jeannerets 3.
 Beyeler, Chs, assort., C.-Vaill. 2.
 Beyner, Ach., rem., Bournot 19.
 — Arth., remont., Temple 19.
 — Ch.-Alb., remonteur, Daniel
 JeanRichard 35.
 — Gustave, remont., Avenir 22.
 Bianchi, Oreste, cordonnier, Dl-
 JeanRichard 31.
 Biedermann, François-Louis, boît.,
 Verger 16.
 Biéri, Alice, et Agathe, Crêt-
 Vaillant 18.
 Bilgeri, Fréd.-H., assort., Progr. 45.
 Bilher, Fritz, dépôt de bière,
 Andrié 7.
 Billod, Eug., pivoteur, France 21.
 — Georges, négociant en vins,
 Col-des-Rochss 17.
 — Jules-Isidore, peintre en
 bâtiment, France 31.
 Birchmeier, Célest., c.-maît. fond.
 Girardet 62.
 Bizzini, J., nielleur, Grand'-rue 14.
 Binétruy, Léon, ébauch., Envers 23.
 Blanc, Herm., régl., D. J.-Rich. 12.
 — Casimir, domestiq., Banque 2.
 — Paul, ébauches, Côte 21.
 — Ulysse, cordonn., Girard 46.
 Blandenier, Arthur, ébauches.
 Crêt-Vaillant 16.
 — Fréd.-Auguste, boîtier, Crêt-
 Vaillant 27.
- Blaser, Elisabeth, dem. de magasin,
 Tourelles 31.
 — Herm., comm.-greff., Avenir 28.
 — Rod., boîtier, Beau Site 8.
 — Rud., charpent., Tourelles 31.
 Blatter, Aug., ferbl., Temple 15.
 — Ernest, remont., France 20.
 — Paul, mécan., Chalet 6.
 — Rod., man., Envers 62.
 Bloch, Achille, soldeur, Gare 10.
 Blondel, Vict., visit., douanes,
 France 16.
 Blumer, N., journ., J.-J. Huguenin 11
 Bobillier, Marie-Fl., mén., Env. 58.
 Bœgli, Rod., empl. C.F.F., Côte 5.
 Boillat, Ch., prim., Bournot 15.
 Boillod, E., marg., Clos aux Veaux 2.
 — Cécile, poliss. cuv., Côte 18.
 — Ch., emboîteur, Avenir 6.
 — Jules, grav. de lettres, Côte 18.
 — Jles, man.-méc., Billodes 18.
 — Ls, men., Collège 9.
 — Paul, grav. lettres, Gare 3.
 Boillon, Eug., ébauc., Bournot 33.
 Boiteux, Samuel, émaill., Env. 58.
 Bôle, Louis, monteur de boîtes,
 France 1.
 Bôle-Baillet, Vve Louis, rentière.
 France 1.
 Bolle, Lucien, chocolatier, Côte 18.
 — William, compt., Billodes 67.
 Bolliet, Léop., secrets, Marais 27.
 Bolliger, F., serrur., Crêt Vaill. 3.
 — Hri, inst., Replattes 5.
 Bommer, Ch., md-tail., Dl.-JeanR. 25
 — J., march.-tailleur, Daniel Jean-
 Richard 25.
 Bonnet, Maurice, oxydeur, Bellev. 4
 Borcard, Ls, Vve, polisseuse, Bour-
 not 13.

- Borel, Art., ébauch., Billodes 50.
 — Bern., guilloch., Tourelles 41.
 — Ch., assort., Concorde 11.
 — Fréd.-Hri, chef appareillage, Technicum 21.
 — Paul, agricult., Voisinage 7.
 Boschung, Constant, ébauches, Bellevue 28.
 — Joseph, balanc., Jeannerets 7.
 — Philippe, clerk de notaire, Bellevue 28.
 Bösiger, Fr., chocol., Châtelard 15.
 Boss, Albert, repasseur, Daniel JeanRichard 10.
 — César, fab. plateaux, agent d'assur., D. JeanRichard 35b.
 — Christ, remonteur, Daniel JeanRichard 35.
 — Jean, boucher, Envers 55.
 Boss-Dubois, Charles, Veuve, France 29.
 Bossert, R., remont., Avenir 22.
 Botteron, Jâmes-Alcide, domest., Gare 7.
 Boucard, Chs, emboît., Foyer 29.
 — L., pivot., Châtelard 13.
 — Léon, ébauch., Crêt-Vaillant 7.
 Boucherie populaire, France 18.
 Bouele, Arn.-Jos., méc., Gare 4.
 Bouillane, Lucie, finiss. de boîtes, Crêt-Vaillant 20.
 — Math., ébauches, Grand'Rue 20.
 — Soph., pivot., Billodes 5.
 Bouille, N.-Just., boucher, Beau-Site 12.
 Bourquin, Alb., représ., Progrès 13.
 — Arn., boît., Châtelard 13.
 — Alf., Vue, Marais 28.
 — Auguste, Vve, Cr.-des-Côtes 1.
 — Aug., fils, régleur, Croix-des-Côtes 1.
 Bourquin, Auguste, boîtier, Banque 11.
 — César, négoc., Etang 16.
 — Ch.-Alb., boît., Temple 11.
 — Em., chef du télép., Tourell. 16.
 — Ern., boît., France 33.
 — Fritz, boît., Crêt-Perrelet 5.
 — Hri, secrétaire de l'assistance, Hôpital 14.
 — John, échappements, France 5.
 — Jules, Vve, J.-J. Huguenin 21.
 — Jac., boît., D.-JeanRichard 33.
 — Laure, ling., Bellevue 1.
 — Laure, ling., Marais 28.
 — Ls, Vve, poliss., H.-de-Ville 2.
 — Louise, rep. en linge, Crêt-Vaillant 27.
 Bovet, Fritz, scieur, Verger 18.
 Braichotte, François-Chs, balanciers, Jeannerets 1.
 — Léon, doreur, Jeannerets 24.
 Brandt, Alb., boît., J.-J. Huguenin 17.
 — Alc., taill., Crêt-Vaillant 27.
 — Arthur, ébauch., Tourelles 29.
 — Bern., man., Concorde 41.
 — Ch., achev. anc. Hôtel-de-Ville 14.
 — Chs-Alb., typo., Châtelard 15.
 — Charles-Ed., ébauc., Billod. 12.
 — Fritz-Ate, agent de droit, Grand'Rue 38.
 — Henri-Ed., commis, Avenir 3.
 — Jeanne, rég., Avenir 3.
 — Ls, boîtes, Marais 13.
 — F.-Lucie, Vve. s. profess., J.-J.-Huguenin 17.
 — Marie, sertisseuse, Hôtel-de-Ville 14.

- Brandt, Marie, cadrans, Côte 22.
 — Pl, dégross., Industrie 9.
 — Tell, bouch., J.-J.-Hug, 35.
- Brann, Julius et Cie, bazar, Temple 10.
- Breguet, Ges, compt., Gd'Rue 16.
 — Gges, empl. C. F. F. Grand'Rue 5.
 — Pl, commis, Foyer 24.
 — sœurs, Chemin Blanc 1.
- Breguet-Wenger, Henri, visiteur, Marais 32.
- Brennwald, Arnold. commis, Envers 54.
- Breting, Esther, s. profession, Daniel-JeanRichard 27.
 — Louise, prof. de musique Marais 13.
- Brossard, Emile, boît., or, France 4.
 — Em., boît., Envers 64.
- Brönimann, Elise, taill., Gd'Rue 21.
 — Fritz, fais. sec., Temple 23.
 — Rod., conf., Gd'Rue 21.
- Bruder, Ele, dégr., Envers 22.
 — Soph.-Bertha, propriétaire, Gare 12.
- Brunner, Ali, men., Claire 4.
 — Ch., sert., Ecreuses 3.
 — Jean-Ed., concierge, Beau-Site 17.
 — Laurence, régl, Breg., Ecreuses 3.
 — Pierre, sertiss., Ecreuses 3.
 — Senn, bijoutier, Côte 18.
- Bubloz, G., prof. gymn., Marais 20.
 — Hri, fab. d'horlogerie, Marais 15.
- Buchs, Jules, concierge, France 22.
- Buchter, Jacob, ouv. secrets, Foyer 8.
- Buffe, Pl, tap., Marais 18.
- Buffo, Jos., boît., Envers 59.
- Bugnot, Aug., horl., Temple 10.
- Bühler, Alfred, huiss. communal, Crêt Vaillant 8.
 — Ali, pivot, D.-JeanRichard 25.
 — Arth., pignons, Gde-Rue 38.
 — Ed., journ., Crêt Vaillant 5.
 — Em., voit., Billodes 48.
 — Gustave, boît., Verger 22.
 — Laure, ébauch., Bourn 31.
 — Jämes, émaill., Côte 34.
- Bura, Ch.-E., rem., D.-JeanRichard 13.
- Burdet, Numa, commis, Jaluse 26.
- Bureau de travail, Avenue du Technicum 2.
- Bureaux des Travaux publics, H.-de-V., Aven. du Technicum 2.
- Burgermeister, Jean, ing-tech., Billodes 40a.
- Burkalter, frères, nég. en vins Col-des-Roches 38.
 — Hermann, boîtier, et cafetier, Progrès 47.
 — Ls-Ernest, repass., J.-F. Hour 5.
 — Pl-Jean, conc., Env 97.
- Burla, Emile, boît., Jehan Droz 15.
- Burmman et Cie, Usine La Claire, Claire 8.
- Burnier, Jos., empl., Crêt-Perrel 1.
- Burren, Aurèle, boît., Monts 45.
- Burri, Ul.-Arn., boît., Billod 29.
 — William, aig., Avenir 15.
- Butikofer, Jean, Vve, Jardin 7.
 — Jules, achev., Concorde 9.
- Butikofer, Jean, encaiss., Jardin 7.
 — Wern, achev., J.-J.-Huguenin 17.
- Bütschi, Louis, Georges, boît. Crêt-Vaillant 11.
- Cachelin, Constant, acheveur, Monts 37.
 — Tell, pivot, Marais 20.
- Cadoppi, Virgino, caf., France 24.

- Calame, Ar., fils, fab. d'horlog.,
Bellevue 14a.
- Aug., guill., Gare 14.
- Chs, desserv., D.-J. Rich. 27.
- Chs, restaur., Jeannerets 22.
- Clémence, prof. chant et piano
D.-JeanRichard 13.
- Gges-Em., commis postal, Crêt-
Vaillant 23.
- Htte, assort., Monts 10.
- Hortense, débris, Côte 11.
- Js., Vve, Concorde 43.
- Js., rem., Billodes 31.
- Just., pivot., Midi 15.
- Louis, régl., Crêt-Vaillant 2.
- Ls, horlog., Malpierres 6.
- Lse, pol. boîtes, Marais 30.
- Lse, compt., Hôtel-de-Ville 14.
- Marc, manœuv., Claire 10.
- Marié, journ., Cr.-Vaill. 16.
- Marius, remont., J.-J. Hug. 10.
- Numa, charpentier, Jeanner. 22.
- Paul, assort., D. J.-Richard 7.
- Victorin, terrassier, Côte 25.
- Cannelle, Henri, pivot., Envers 57.
- Capt, Louise, garde malades,
Grand'Rue 28.
- Carnal, Jles-Em., mécan., Girar-
det 6.
- Cart, Chs, horl.-techn., Foyer 27.
- Jean, direct. scol., Cr..Vaill. 22.
- Robert, remonteur, B.-Site 18.
- Cartier, Carol., sert., Gare 5.
- Casagrande-Ronchi, Angèle,
s. prof., Gare 3.
- Casazza, Edm., nég., Temple 7.
- Casino-Théâtre, Avenue du
Technicum 1.
- Castella, Ls-Joseph, acheveur,
Billodes 29.
- Cattin, Albin, boît., Envers 75.
- Francis, boît., Bellevue 4.
- Cattin, Vict., roueur, Midi 15.
- Will., remont., Av. Collège 11.
- Cavin, Ad., méc., C.-Vaill. 3.
- Gges, man. niel, Mi-Côte 13.
- Cellier, Marcel, comptable, Tou-
relles 29.
- Cendali, Jos., chaud., Env. 55.
- Ceppi, Arth., journ., Grand-Rue 14.
- Jos., kiosque à fruits, Pont 9.
- Cercle Montagnard, Gd'Rue 1.
- des Travailleurs, r. Hry-Grand-
jean 7.
- de l'Union, r. Hry-Granjean 7.
- Cercle de l'Union Républicain,
Hôtel-de-Ville 5.
- Chabloz, Chs, not., Envers 13.
- bur. Grand'Rue 7.
- Fritz, Vve, Tourelles 15.
- Chaillet, sœurs, Progrès 37.
- Challandes, Blanche, ménag.
Côtes 32.
- Chapelle catholique, Chap. 1.
- Chapatte, Joseph, boîtier,
Croix des Côtes 1.
- Chapuis, Séb., md bois, Girardet
46.
- Séb., Vve, fruits et lég.,
Girardet 55.
- Charbon, Ls, man., France 29.
- Chard, Ls-A., pign., H.-de-V. 15.
- Charpier, Mme Hri, pol. de boît.
or et arg., France 22.
- Hri, emp., France 22.
- John, emboît., Girardet 47.
- Pl, compt., Envers 43.
- Châtelain, Charles, ébauches,
Jeannerets 22.
- Emma, épicière, J.-J.-Huguenin
19.
- Eva, maîtr. d'ouv., Gd'Rue 3.
- Ls, boît., Grand'Rue 3.
- sœurs, dem. mag., Env. 46.
- Vve Js-Arth., Envers 46.

- Chauffard, Hri, curé, Chapelle 3.
 Chaussée, Hri, cant., Envers 52.
 Chédel, Js., grav., Gd'Rue 1.
 — Ls, décor., GrandRue 1.
 — Ls-Em., pivot., Bellev. 1.
 Chenevard, Henri, journaliste,
 Jardin 9.
 Chesi, Lino, coutelier et aiguiser,
 D.-J.-Richard 33.
 Chevalier, A., émaill., France 67.
 Chiapellini, Hri, ébauch., Templ. 15.
 Chodat, Alb., cad., Temple 13.
 Chollet, Vve David, Impasse du
 Lion d'or 10.
 — Pl, commis, Lion d'Or 10.
 Chopard, Arnold, boît., Avenir 2.
 — Chs-Aimé, concierg., Billod. 18.
 — Emma, dor., Gd'Rue 21.
 — Jules-Alf., repr., Gd'Rue 21.
 — Cam., commis, Beau-Site 14.
 de Choudens, Gabriel, inspect.-
 forest.-adjoint, Bournot 25.
 Choux, Léon, grav., Indust. 23.
 Christ, J.-P., droguerie, Gd'Rue
 32, mén. Progrès 15.
 — Pierre, guillocheur, Billodes 42.
 Christen, Em., rem., J.-J. Hug. 35.
 — Paul-Ern., empl., Avenir 13.
 Christian, Emile, ébéniste, J.-J.-
 Huguenin 21.
 — Franç., menuis.-ébéniste,
 Envers 2.
 — F., magasin de meubles, rue
 D.-JeanRichard 1.
 — sœurs, D.-JeanRichard 1.
 Christinat, Alf., mont., Pont 8.
 Citherlet, Louis, boîtier, Jeanne-
 rets 28.
 Clémence, Ele, méc., Billodes 22.
 — Gast., Em., mécan., Côte 40.
 Clerc, Cél., Vve, Collège 11.
 — César, voiturier, Jeannerets 11.
 Clerc, Chs-A., tonnel., Progrès 31.
 — Gges-A., rem., Bournot 33.
 — Jâmes, gar.-forest., Combe
 Girard 2.
 — Ls-Alf., achev., Progrès 31.
 — Stella, inst., Marais 28.
 Clot, Alice, dame de magasin, DI-
 JeanRichard 21.
 Cocoz, Hermann, maître-ramon.,
 Crêt-Vaillant 5.
 Cochat, Chs, gânier, Avenir 25.
 Collège du Bas, D.-JeanR. 11.
 Collet, Alf., boucher. Chemin des
 Jeannerets 5.
 Colomb, Fritz-Alcide, chiff., Crêt-
 Vaillant 2.
 — Henri, régleur, Bellevue 6a.
 — Marguerite, pension alim.,
 Grande rue 5.
 — Paul, pivot., Crêt-Vaillant 20.
 — Paul, commissionn., J.-J.-Hugue-
 nin 35.
 Combremont, Js-L., voit., Etangs 8.
 Comoletti, J., gyps., D.-JeanR. 15.
 Comte, Eug., émaill., D.-JeanR. 7.
 Comtesse, Fr.-A., éb., Conc. 9.
 Conrad, Albert, remonteur,
 Etangs 16.
 — Ln, grav., Avenir 10.
 — Marie, emball., Côte 7.
 — Pline, cr. cadr., Avenir 10.
 Contrôle, D.-JeanRichard 9.
 Coquaz, Jean-Marie, tailleur de
 pierre, Fleurs 3.
 Corboz, Elie, recev., Col-des-
 Roches 34.
 Cordier, Herm, taill., Cent Pas 6.
 — Nanette-Julie, sans profession,
 Reçues 24.
 Corlet, Jos., remont., Aven. 3.
 — sœurs, ménag., Envers 33.
 — Ul., remont., Crêt-Perrelet 1.

- Corminbœuf, Cypr., polisseur, Jeannerets 24.
- Cornaz, Marc, choc., Banque 9.
- Cornu, Emile, mécan-dentiste, Côte 12.
- Corti, Jles. entr., Chemin du Chalet 8.
- Cosandey, Alf., boîtier, Conc 11.
- Emile, manœuvre, France 10.
- Cosandier, Emma, lingère, Impasse de l'Hospice 8.
- Fritz, procuré, Billodes 44a.
- Gges. visit., Chalet 8.
- Coste, Cyprien, Vve, sans profess. Crêt Vaillant 2.
- Cottier, Gottl., man., Envers 1.
- Cottier, Nicolas, manœuvre, Jeannerets 20,
- Courvoisier, Alph., fact., post., Avenir 2.
- Alexandre, mécan., Foyer 21.
- Arn., remont., Chemin blanc 5.
- Cam., Vve, Billodes 28.
- Chs, graveur, France 4.
- Ed., imp., Grand'Rue 16.
- Fritz, Veuve, journalière, Côte 15.
- Fritz, Vve, de, Gare 12.
- Fritz, rem., Gare 10.
- Jules, imprim., et librairie, D.-JeanRichard 13.
- Js, prof. dess., Bellevue 1.
- Léon, Vve, tenanc. du Cercle, H. Grandjean 7.
- Paul, Vve, propriétaire, D.-JeanRichard 13.
- Paul, achev., Foyer 12.
- Victor, compt., DI-J.-Rich. 36.
- Crêché p. enfants, Envers 56.
- Cremonaz, J., men., Billodes 30c.
- Criblez, Arn., ébauches, Erogés 6.
- Crivelli, Eugène, architecte, Envers 48.
- Cugnet, Chs, caf., Andrié 11.
- Cuisine populaire, H.-de-V. 13.
- Cupillard, Georges, menuisier, Bournot 1.
- Ls, menuis., Concorde 55.
- Sylv., méc., Crêt-Vaillant 6.
- Curchod, Jules, nég., France 4.
- Cure nationale, Grand' Rue 9.
- Cure catholique, Chapelle 3.
- Dalcher, Hri-Arn., fab. d'horl., rue du Marais 12.
- Dällenbach, Adolph., scieur, Girardet 3.
- Dänzer, Abr., conc., Concorde 11a.
- Dannecker, Alb., boît., Billod. 42.
- Danneker, Fidèle, veuve, Route du Col 67.
- Darbre, Chs-Alf., cant., Nord 5.
- Darbre, Louis, repasseur, Crêt-Vaillant 12.
- Davoine, Vve de Paul, rent., Hôtel-de-Ville, 15.
- Paul, compt., Marais 20.
- Debrot, Ali, visit., Bellevue 14.
- Degoumois, Ariste, boît., France 22.
- Achille. boîtier, France 10.
- Charles-Emman., boîtier, France 29.
- Delachaux, Alb., méc., Côte 21.
- Guill., emb., Crêt-Vaillant 27.
- Js, cadrans, Etangs 7.
- Paul, boîtier, France 16.
- Virg.-Numa, échapp., Gd'-Rue 26.

- Delacour, Constant, boîtier,
Reques 10.
- Delay, Aug., comm., Temple 23.
- Della-Negra, et Marietta, plâtriers-
peintres, Côte 2.
- Della Valle, Alfred, maçon,
Bellevue 5.
- Delvecchio, Hri, plâtr.-peintr.,
Envers 39.
- Denzler, Adolphe, dessinateur,
Bournot 17.
- Dè Sanctis, Aug., électricien,
Banque 9.
- Dessaules, Charles, Ed., ébauches
Girardet 66.
- Desvoignes, Arnold, ébauches,
Eroges 18.
- Devin, Hri, restaurateur,
Temple 9.
- Diacon, Marie, taill., Envers 62.
- Diebold, Alf-C., boît., Verger 19.
- Dietrich, E., fab. d'horl., Gd'Rue
16; dom. Gd'Rue 4.
- Hri, grav., Temple 19.
- Jean, repr., Grand'Rue 16.
- Digier, Ferd., méc., Jeannerets 24.
- Digier, Samuel, mécan., Bellev. 2.
- Dœrflinger, Fz, boît., Conc. 55.
- Dohmé, A., émail., Fleurs 3.
- Dombald, Henri, remonteur, Av.
du Technicum 21.
- Doms, Max., cord., Bournot 31.
- Donati, Charles, achev., Cent-P. 6.
- Donati, Jean, men., Banque 11.
- Donzé, Albin, empl. C.F.F., Chap. 5.
- Célien, garde com., Hospice 2.
- Pl-Jos., sec., Bournot 33.
- Dothaux, Arm., jard., Billodes 14.
- Dothaux, Etienne, jardin., Girar-
det 66.
- Dreyfuss, Armand, commerc.,
Daniel-JeanRichard 17.
- Droëli, Marie-Emma, ébauches,
Hôtel-de-Ville 4.
- Drouel, Herm., commis, J.-J.
Huguenin 29.
- sœurs, Concorde 49.
- Droxler, Ch.-Alf., chaussures,
Envers 69.
- Edm., cant., Gare 4.
- Florian, commiss., Grand-Rue 1.
- Droz, Arth., niell., Envers 39.
- Chs-A., piv., Girardet 42.
- Ch., repass, Concorde 7.
- Charles, ouv. fab., Côte 12.
- Charles-Alcide, repasseur,
J.-J. Huguenin 29.
- Chs-Ed., choc., Jeannerets 28.
- Edouard, Vve, Girardet 15.
- Elisa, rep., linge, Gir. 15.
- Emile, commis, Grand'Rue 18.
- Ele, doreur, Pont 9.
- Fanny, rent., Billodes 28.
- Gges-Alc., man., Ravières 1.
- Hri, fact. post., Girardet 58.
- Hri-Aug., f. d'assort., Env. 97
- Jâmes, emb., Etangs 4.
- Ls, piv., Côte 20.
- Ls-Arm., niell., Envers 55.
- Numa, sert., Bournot 31.
- Numa-Const., Vve, régl., Ban-
que 9.
- Oscar, pivoter, Envers 29.
- Pl, fact. post., Billodes 12.
- Raoul, anc., J.-J.-Hug. 10.

- Droz-Gentil, Laure, sans profes.,
Côte 35.
 Dubat, Virgile, régleur, Foyer 21.
 Dubied, Chs-A., méc., Girardet 4.
 Dubois, Adèle, rent., Conc. 47.
 — Alb., méc., Beau-Site 16.
 — Vve d'Alb., mén., D.-Jean-
Richard 15.
 — Alf., comp., Gd'Rue 5.
 — Ali, Vve, Bellevue 1.
 — Ami, piv., Girardet 47.
 — Ariste, maître, Technicum,
Côte 26.
 — Arm., confis., Billodes 28.
 — Arm., emb., Crêt-Vaillant 28.
 — Arth.-Ges, ach., Indust. 7.
 — Augustin, veuve, Progrès 31.
 — Bernard, mécan., Jardin 7.
 — Bernard, boît., Bellevue 28.
 — Bernard, commis, Fleurs 3.
 — Céc., s. prof., Envers 18.
 — Vve de César, Bellevue 2.
 — Chs, mont. boîtes, Monts 18.
 — Chs, officier d'état-civil,
Crêt-Vaillant 23.
 — Charles, acheveur, Jeanner. 24.
 — Chs, commis, Tourelles 26.
 — Ed., pivot., Reçues 14.
 — Ed., garn. anc., Marais 17.
 — Ele, achev. anc., M.-Côte 8.
 — Ele, commission., Envers 18.
 — Esther, ménagère, Progrès 37.
 — Esther, mén., Grande-rue 36.
 — Ferd, gain., Bournot 1.
 — Gaston, rem., Grand'Rue 8.
 — Gaston, piv., Industrie 7.
 — Gges, boît., Tourelles 52.
 — Ges, rem., Envers 64.
 — Gges-Ed., remont., Banque 2.
 — Gust., niell., Monts 17.
 — Hri, Vve, Progrès 37.
 Dubois, Hri, pl. d'éch., Env. 73.
 — Jâmes, m. d. boît., Temp. 3.
 — Jean, boît. or, Avenir 10.
 — Jles, comm. services indust.
— Grande-rue 6.
 — Jles, remont., Eroges 22.
 — Jles-Alb., déc., Girardet 44.
 — J.-Em., ancrs, Girardet 39.
 — Joseph, Vve, coiff., Progrès 17.
 — Lisa, pivoteuse, Temple 3.
 — Louis, grav., Bournot 33.
 — Louis, rem., Foyer 21.
 — Louis-Ami, maître au Techni-
cum, Marais 11.
 — Louis-Ele, échappements,
— Envers 97.
 — Ls-Ferdin, banquier, Envers
45; bur. Gr'Rue 6.
 — Ls-Luc, grav., Verger 20.
 — Marc., prof. d'all., Envers 73.
 — Maurice, pignons, Girardet 21.
 — Numa, émail., Marais 18.
 — Oscar, secrétaire communal.
Tourelles 29.
 — Pl., fourch., Maisonn. 23.
domicile, Tourelles 31.
 — Philippe et fils, fab. d'horlog.,
Gde'Rue 22.
 — sœurs, Marais 11.
 — Tell-Ele, Tabacs et cigares,
et f. horl., Temple 9.
 — Walther-Hri, charc., Cal. 15.
 — Williams, pivot., Crêt-Vaillant
15.
 — Williams, Usine à gaz, Crêt-
Vaillant 35.
 — Williams, échapp., Bellevue 30.
 — William, Vve, ébauches, Bil-
lodes 18.
 Dubois-Favre, Ed, veuve, Industrie
15.
 Dubois-Favre, Ls, nég.-horl.,
Grand'Rue 21.
 Dubois-Lebet, Alf., fabt. ress.,
Bellevue 16.

- DuBois et L'Hardy, banq., Gr.-Rue 6.
- Duchini, Joseph. graveur, Bellevue 44.
- Ducommun, Alb., piv., Côte 21.
- Adèle, agricult., Girardet 14.
- A., boît., J.-J.-Huguenin 33.
- Charles-Emile, boîtier, Industrie 11.
- Edouard, institut., Progrès 37.
- Edmond, boîtier, Monts 15.
- Ele, cordonn., Bournot 37.
- Esther, mod., Jeann. 26.
- Fritz-A., pivot, France 17.
- Gges, fab. horl. Billod. 28.
- Ges, grav., Jeannerets 26.
- Gges, acheveur, Envers 59.
- Hri, rem., Bellevue 1 bis.
- Js-Ami. rem., J.-J.-Hug. 37.
- Js-Aug., Vve, Bied 3.
- Jles-A., boîtier, Montpugin 16.
- Jules-Ulysse, éch., Conc. 7.
- Laure, rep. en linge, Bied 3.
- Léon, mécan., Chapelle 2.
- Mme, rep. linge, Monts 15.
- Marc., dégr., Châtelard 9.
- Nelly, modiste, Progrès 37.
- Pl, Vve, Envers 50.
- Regula, ellipses, Impasse Hospice 8.
- Ducommun, Will., boît., Env. 60.
- Vve de William-Aug., Côte 21.
- Ducommun-Roseng, Constant, denr. colon., Avenir 17.
- Dumont, A., pos., a., Andrié 3.
- Alfred, facteur, Envers 55.
- Alice, journ., France 15.
- Clés, domest., Billodes 22.
- Gges, chocol., Ecreuses 3.
- Duplain, Justin, secrétaire fabr. Zénith., Grande-Rue 24.
- Durig, Charles, boîtier, Hôtel-de-Ville 14.
- Dutheil, Aug., Daniel, ressorts, Hospice 4.
- Duval, Cécile, rent., Marais 20.
- Fritz, boît., Marais 20.
- Duvanel, Fritz Vve, Industrie 25.
- Tell, choc. Crêt-Vaillant 19.
- Tell, achev., Bournot 31.
- Duvoisin, A., boît., Crêt-Vaill. 3.
- Henri, emb., Foyer 6.
- Jles-Ed., Vve, Industrie 9.
- Eberlé, Adolphe-Oscar. commis, — Envers 32.
- Gges Vve, rent., Grand'Rue 42.
- Eckert, Fr., m. cisel., D.-J.-Rich. 4.
- Ecklin-de-Greyerz, pasteur, Gr.-Rue 9.
- Ecuyer, Louis-Paul, boîtier, Crêt-Vaillant 31.
- Egli, Jean, emb., Crêt-Vaillant 28.
- Ehrler, Frédéric, ouv. brasseur, France 33.
- Eisenrig, Fréd.-Ern., mécanic., DI-JeanRichard 17.
- Emery, Camille. Diacre national, Crêt-Vaillant 18.
- Enderlin, Jos., ébauches, Châtelard 10.

- Epitoux, Franç., électric.-chef, Av. Technicum 21.
- Eppner, Guill., ébauches, Jeanne-
ret 32.
- Erard, Arthur, boîtier, J.-J.-Hugue-
nin 37.
- Hri, boît., Envers 1.
- Ls-Ele, boît., Fleurs 13.
- Pl-Luc., boît., Progrès 17.
- Erlacher, Walt.-Jules, mécan.,
Envers 43.
- Ernst, Rod., peintre, P.-Monts 6.
- Etienne, Eugène, remonteur, Gr.-
Rue 7.
- Olga, Bazar Loclois, Hôtel-de-
Ville 15.
- Etter, Em., Vve, chocol., Etangs 24.
- Evard, Alexandre, pharmac.,
Grand'-Rue 38.
- Gges, ancien directeur de
banque, DI-JeanRichard 37.
- Oscar, Vve, Côte 18.
- Eymann, Gges, boît., Banque 12.
- Gges-Arn., Vve, Etangs 6.
- Fabriques de Montres Zénith,
S. A., Billodes 30, 32, 34, 36.
- Fahrny, Christ., pivot., Jambé
Ducommun 1.
- G., achev., Jaluse 5.
- Henri, remont., France 29.
- Jules, estamp., Calames 3.
- Faivre, veuve d'Aug., régleuse,
Billodes 14.
- Charles, chocolatier, Envers 62.
- Pierre-Hippolyte, boîtier, En-
vers 7.
- Zéline, mén., Bournot 31.
- Faivre-Châlon, Luc., pivoteur,
Les Côtes 11.
- Faivre-Gasser, Ch., Vve, Côte 38.
- Faller, Chs, prof. mus., Foyer 29.
- Fallet, Arm., remont., Bournot 9.
- Gges, assort., Hôt.-de-Ville 5.
- Jâmes, rem., Jeannerets 3.
- Jules, architecte, Girardet 48.
- M., chauff. auto, France 16.
- René-Arnold, remont., Côte 14.
- Fallot, Alph.-E., empl., Billodes 67.
- Fanac, Jles-H., Vve, café de temp.
Temple 13.
- Fankhauser, Fr., sell., Envers 20
- Farine, Louis-Justin, scieur,
Grand-rue 30.
- Fasnacht, Edouard, voiturier,
Côte 15.
- Louis, contre-maître de l'usine
à gaz, Billodes 50.
- Fatton, Fritz, commissionnaire,
Temple 23.
- Georges, rem., Andrié 3.
- Mathilde, poliss., Marais 32.
- Faucher, Gges, emp., P.-L.-M.,
Billodes 29.
- Faure, Lse, s. prof., Gde-Rue 32.
- Phil., nég., Grand'-Rue 25.
- Ph., et fils, fourn. horl., Grand,
Rue 32.
- Fausser, Georges, machiniste,
— France 69.
- Henri, boîtier, Avenir 11.
- Favey, Math., comm., Grande-rue 5.
- Favre, Albert, compt., Côte 38.
- Vve de Albert, boucherie, J.-J.
Huguenin 31.
- Alfred, achev., Avenir 22.
- Alf., sertiss., Industrie 21.
- Alice, commis, A.-M.-Piag. 18.

- Favre, Arnold, adouc., Côte 36.
 — Bertha, nég., Mts. Orientaux 8.
 — Chs, est., J.-J. Huguenin 29.
 — Chs, mag., Jardin 7.
 — Charles-Albert, remonteur, Billodes 44.
 — Charles-Albert, cantonnier, Envers 41.
 — Edouard, graveur, Envers 9.
 — Edouard, repass.-remont., Concorde 47.
 — Ele, empl. de magasin, Avenir 26.
 — Ernest, employé postal et pension alimentaire, France 4.
 — Esther, prop., Industrie 15.
 — Gges, gypseur, Midi 7.
 — Gges-A., ébauch., Avenir 23.
 — Hri, Vve de, Chalet 4.
 — Henri, instit., Midi 7.
 — Jâmes, directeur de l'Usine des Billodes, Billodes 38.
 — Jâmes-Arnold, adoucisseur, Hospice 8.
 — Vve de Jâmes, régleuse, Industrie 21.
 — John, empl. douane, Gr.-Rue 3.
 — Lina-Ang., journalière, Crêt-Vaillant 16.
 — Marc-E., boîtier, Calame 2.
 — Marcel, ébauch., Henry Grandjean 2.
 — Maur. épïc., Girardet 40.
 — Pl, comestibles, Temple 7.
 — Pl-Oscar, mécan., Midi 7.
 — Pauline, compt., Crêt-Vaill. 12.
 — Rob., sans prof., Les Côtes 15.
 — Samuel, remont., Foyer 21.
 — sœurs, rep., Envers 75.
 — Ul., man.-élect., Crêt-Vaill. 3.
 — Virgile, graveur, Jeannerets 34.
 — Will., marchand de légumes, Temple 23.
 — Will., emboît., Billodes 44.
 — Will., mécan., DI-JeanR. 17.
- Favre-Brandt, L., Mlle, s. profess. Grand'Rue 30.
 Favre-Bulle, Ls-Ed., veuve de, Envers 39.
 Favre-Jacot, Arn., rep. et remont., Industrie 15.
 — Georges, fab. de planelles en ciment, France 39-41-43, domicile Côte des Billodes 6.
 Favre-Leuba, S., sans profession, Gare 20.
 Favre-Leuba, Vve Fritz, s. prof. Les Côtes 15.
 Favre-Magnin, Augusta, tailleuse, — Marais 16.
 — Pl, plant, anc., Marais 16.
 Favre-Sieber, Louise, ellipses, Progrès 45.
 — Marie, ellipses, Progrès 45.
 Fehr, Céc.-Ad., taill., J.-J. Hug. 7.
 Feitknecht, Bertha, débris Crêt-Vaillant 13.
 Feldmann, Frédéric, Veuve, Jeannerets 24.
 Fellrath, Hri, télégr., France 5.
 Ferrari, Ed., serr., av. Collège 7.
 — Ls, serrur., av. Coll. 7., "dom., Tourelles 31.
 Fesselet, Adolphe, Vve, s, prof., France 18.
 — Eug., ébauch., Marais 18.
 — Pierre, comm., France 18.
 Feuz, Alb., assort., Industrie 19.
 Février, Jules, régleur, Crêt-Vaillant 22.
 Fink, Léo, techn.-élect., Marais 15.
 Fischer, Fréd. achev., Raisin 5.
 — Gottlieb, boîtier, Pont 7.
 Fivaz, Ed., méc., Concorde 47.
 — Georges-Alphonse, assort., J.-J.-Huguenin 35.
 — Ls, mécan., J.-F. Houriet 5.

- Fivaz, Louisa, march. légumes,
Concorde 47.
- Louise, tailleuse, H.-de-V. 14.
- Pauline, ménag., Reques 10.
- Fleischmann, Bernard, m. coiffeur,
Grand'Rue 23.
- Fleuty-Schœfer, Arthur, facteur
postal, Bellevue 1bis.
- Flotron, Luc., mécan., Jeann. 3.
- Flotron, Paul-Gabriel, boîtier,
Eroges 6.
- Fluck, Isaac, oxyd., Envers 37.
- Fluckiger, Elisabeth, journalière
Di-JeanRichard 15.
- Fluemann, Cécile, lainage et
mercerie, Pont 8.
- Fluhmann, Jean, dégrossisseur,
Jeannerets 34.
- Flury, Joseph, charp., Crêt-Vaill. 5.
- Forestier, Henri, facteur postal,
Invisible 6.
- Hri-Arm., typogr., Envers 57.
- Forster, Alf., terrin., Bournot 17.
- Ele, sous-chef de gare, Col-
des-Roches 18.
- Henri, rem., Crêt-Vaillant 35a.
- Fox, Bernard, Vve, Jal. 8.
- Eusébie, tricott., Marais 27.
- Franchon, Paul-Léon, vannier,
passage du Nord 3.
- Franck, Gges, maître boîtier au
Technicum, Tourelles 29.
- François, Alexandre, chauffeur,
Girardet 4a.
- Francon, Pierre, fils, parapluies,
chapellerie, articles de voyag.,
Grand'-Rue 30.
- Frauchiger, Léon, assort.,
Girardet 47.
- Frauenfelder, Ern., méc., Env. 69.
- Fretz, Louise, poliss., Marais 32.
- Freund, Vve G., tailleuse pour
garçons, Beau-Site 25.
- Rodolphe, boîtier, Girardet 8.
- Frey, Anna-Maria, garde-malades,
Grande rue 1.
- Iwan, compt., Beau-Site 22.
- Fricker, Gottl., conc., A.-M. P. 12.
- Frigeri, Natalé, gyp., Avenir 6.
- Natale-F., ouv. gyp., Midi 17.
- Friole, Louis, empl. C.F.F.,
Jeannerets 22.
- Maurice, négociant., Sapins 8.
- Froidevaux, Albert, mécanicien,
Raisin 5.
- Alire, gazier, Billodes 48.
- Emile-Urbain, boît., Crozot 11.
- Eug., frip. et primeurs, Gare 12.
- Fruittiger, Christ, ouvrier de fab.,
Gare 14.
- Fuchs, Achille, cafetier, Daniel
JeanRichard 3.
- Arthur, scieur, Avenir 6.
- Chs, mécan., Beau Site 31.
- Edm., charr., Avenir 2.
ménage, Etangs 24.
- Fuhriman, C., agriculteur,
Petits-Monts 15.
- Fumagalli, François, tailleur,
Girardet 68.
- Fumey, Camille, dor., Bellevue 28.
- Furer, Jules, remonteur, Combe-
Monterban 3.
- Furrer, Ele, serrur., Crêt Perrelet 3.
atelier, Côte 7.
- Fuss, Em., rég., Concorde 43.
- Gaberel, Eug.-Daniel, employé
C. F. F., Beau Site 8.
- Gaberell, Ed., lamin., Avenir 22.
- Gaberell, Jean, épicier, Envers 11.

- Gabus, Ali, roueur, Crêt-Vaill. 6.
 — Alph., dém., Concorde 23.
 — Bernard, assort., Concorde 21.
 — Ch., journal., Crêt-Vaillant 2.
 — Chs, boîtier, Girardet 4.
 — Ed., fab. d'horl., Côte 20.
 — François, rep., Crozot 12.
 — frères, boîtiers, Concorde 11a.
 — Gges Vve, Concorde 11a.
 — Gges, boît., Petits Monts 2.
 — Gges, fab. d'ass., Concorde 23.
 — Hri, horlog., Bellevue 2.
 — Jâmes, Vve de, Gd'Rue 21.
 — Jean, m. boîtier, Beau-Site 31.
 — Julia, dem. mag., Gde'Rue 4.
 — Marcel, commis greffier, Concorde 23.
 — Sophie, inst., Argillat 8.
 Gabus-Calame, Henri, fab. d'horl., France 1,
 Gagnebin, Alphonse, roueur, France 14.
 — Chs-Alb., remont., Marais 14.
 — Jules, grav., France 9.
 — Marie, ménag., France 11.
 Gaiffe, Léon, scieur, Avenir-6.
 Gaillard, Jos., nielleur, Bellevue 2.
 Gallandre, Julia, comptable, Grande-rue 42.
 Gardet, Osiâs-J., empl. P.-L.-M. Envers 11.
 Gass, Vve, boul., Industrie 7.
 Gasser, Gges, comm., Jeannerets 1.
 — Vve Ul., mén., Crêt-Vaillant 7.
 Gatolliat, Alb.-Ul., scieur, Foul. 26.
 — Armand, conc., Beau-Site 24.
 — Arthur, cantonn., Jeannerets 5
 — Paul, chocolat., Bellevue 44.
 Gauchat, Fréd.-Auguste, pignons, Châtelard 13.
 Gaudenzi, Vict., maç., Envers 55.
 Gauffre, Alex., chiffonnier, Girardet 16.
 Gaume, Alb., rem., France 9.
 — Emile, boîtier, Crêt Vaillant 2.
 — Paul-Ed., boîtier, H.-de-Ville 5
 Gautherot, Armand, journalier, Bournot 13.
 Gauthier, Jean, commis postal, Fleurs 6.
 — Jacques, lamineur, France 21.
 — Math., tailleuse, France 21.
 Gautschi, Fritz, maître ferblantier, Temple 20.
 Gayetti, Ant., ancien peintre-gypseur, Côte 30.
 Gehret, Irma, peintre à l'huile, Crêt-Vaillant 35.
 — Louise, Crêt-Vaillant 35.
 Geiser, Louis-David, nielleur, Hôtel-de-Ville 5.
 Gentil, Ali, Vve. mén., Gare 4.
 — Ali, 'emboît., Replattes 1.
 — Aurèle, achev., DI-JeanR. 25.
 — & Cie, m. boîtiers, Envers 3-5
 — Edm., boît., Av. du Collège 8.
 — Hri-Maurice, compt., DI-Jean-Richard 15.
 — Ul., rem., Envers 75.

Mettler S. A., imprimeurs

- George, Hri, remont., Gr.-Rue 10.
- Gerber, Henri, rég. b., Gare 14.
- Joséphine, journ., Gd'-Rue 1.
- Jules, remont, Gare 14.
- Louise, sertiss., Gare 14.
- Maria, journ., Avenir 26.
- Ghizzi, Rob., rem., D.-J.-Rich. 10.
- Giauque, Henri, Vve, Etangs 5.
- Hri, mécan., Jaluse 16.
- Giauque-Monnet, Julie, garn.,
Billodes 44.
- Gilardini Albert, entrepr., Progr. 31
- Jean, rent., Progrès 31.
- Gillard, sœurs, France 5.
- Gilliéron, Chs-E., ébauch., Env. 29.
- Eug., échapp., Temple 13.
- Gindrat, Armand, boît., Conc. 11.
- Ernest, découp., Foyer 10.
- Hippol., boît., Foyer 24.
- Ginnel, Ch., estamp., Gd'-Rue 6.
- Mme, Grand'-Rue 5.
- Pierre, Vve, s. prof., Verg. 2.
- Ginsonnié, Fanny, polisseuse de
cuv., Grand'-Rue 1.
- Jacq., grav., Grand'-Rue 1.
- Girard, Ad.-Alex., remonteur,
Etangs 10.
- Adhém., pivot., Avenir 34.
- Adh., mécan., A.-M. Piaget 17.
- Vve de Luc.-Alex., Etangs 10.
- Alexandre, fabr. d'horlogerie,
Tourelles 35.
- Alfred, repass., Avenir 16.
- Ami-C., Vve, rep., H.-de-Ville 5.
- Girardier, Ele, charret., Etangs 8.
- Girard, Bern., boîtier et cafetier,
J.-J. Huguenin 25.
- Chs, mécan., D. Jeanrichard 4.
- Elise, rég. breg., Envers 27.
- Ele, acheveur, Crêt-Vaillant 3.
- Emile-Aug., remont., passage
du Nord 5.
- Ferdinand, ressorts-timb.,
Crêt-Vaillant 27.
- Fritz, négoc., J.-J.-Huguenin 12.
- Gaston, dégross., Lion d'or 14.
- Gges, remont., Etangs 10.
- Gges-Henri, remont., Crêt-
Vaillant 5.
- Jâmes, échap., Crêt-Vaillant 23
- Jean, masseur-péd., Gde'Rue 23
- Jules, journal., Verger 2.
- Jules, graveur, Foule 30.
- Laure, pierr., Avenir 16.
- Ls, repass., Concorde 51.
- Lse, repass., Midi 9.
- Marie, emball., Crêt-Vaill. 10.
- Paul, ébauches, Billodes 48.
- Paul, grav., Crêt-Vaillant 8.
- Pauline, instît., Crêt-Vaill. 10.
- Raoul, ouv. aux Serv. Industr.
et cafetier, Av. du Technicum 1.
- Tell, rentier, Progrès 27.
- Zélim, man., Dl.-J.-Rich. 31.
- Girard-Robert, Albert, repass.,
Grandè rue 17.
- Girardet, Hri, piv., Reçues 24.
- John, boîtier, Bellevue 26.
- Jules, piv., D.-J.-Richard 17.
- Jules-Hri, achv., Jaluse 24.
- Maxime, Vve, Temple 1.
- Girardin, Gges-Jules, fraiseur,
Etangs 2.
- Jos.-Hipp., remont., Gare 4.
- Girardot, Ch.-Fr., J.-J. Huguenin 35
- Girod, Alexandre, artiste peintre,
Petits Monts 11.
- Pierrette, Mme, assort., Tou-
relles 29.

- Giroud, Adémar, mécanicien, Progrès 25.
 — Arthur-Louis, charpentier, Monts 45.
 — E., dégross., Pont 3.
 — Jules, guill., Beau-Site 8.
 — Marc, frais., D. JeanR. 35 bis.
 — Paul, décor., Beau-Site 25.
- Gisiger, Adolphe, élect., Technicum 21.
- Glatz, Eug., ébauches, J.-J. Huguenin 17.
- Glauser, Alf., remont., Midi 15.
 — Ed., f. d'horl., Beau-Site 25.
 — Henri, assort., Crêt Vaill. 15.
- Glauser-Perrin, Charles, emboît., Beau Site 12.
- Glück, Lucie-C., cadr., Env. 46.
- Gnæni, Agnès, broderie, mercerie, Banque 7.
- Gnehm, Emile, fils, hôtelier, Côte 17.
 — Vve d'Emile, D. Jeanrich. 8.
- Godel, Ed., gaz., Pont 9.
 — Gges-Em., munit., Bournot 17.
- Gœtt, Alphonse, élect., Côte 7.
- Gœtschmann, Georges, guilloch., Progrès 27.
- Gœtz, Hri, gyps., H. Grandjean 7
- Gogniat, Jean, boît., D. JeanR. 7.
 — Léon, boîtier or, Envers 4.
- Golay, Chs, emboît., Marais 14.
 — Charles-Lucien, ébauches, Bellevue 1 bis.
 — Fritz, remt., Jeannerets 3.
 — Hri, fab. d'horlog., Côte 11.
 — Js-Elie, Vve, dor., Crêt-V. 18.
 — Ls-Marc, ébauches, Foyer 7.
 — Louis-S., pos. de chronogr. Concorde 9.
 — Ls-S., ébauch., Petit Moulin 2.
 — Paul-Hri, rem., Progrès 9.
- Golay-Courvoisier, D., fab. d'horl. Pont 11.
- Golay-Jeanneret, Vve de Fritz, France 14.
- Golaz, Julien, rec., douane, Bellevue 26.
- Gönseth, Albert-Walther, nielleur, Grande rue 23.
- Gonthier, Alb., émail., Envers 59.
 — Arthur, peintre en cadrans, J.-J.-Huguenin 13.
 — Em., cadrans, Jeannerets 3.
 — Félix-Ele, f. cadrans, Aven. 15.
 — Jules, décalq., Côte 22.
 — Ls, mécan., Jeannerets 1.
- Gorgerat, Franç., s. prof., avenue Technicum 21.
- Gostely, Ph., conc., Gd'-Rue 11.
- Gouffon, Fern., géom., Temple 23.
- Goumaz, Louis, garde communal, Grand'-Rue 11.
- Grâa, Hri, greff., Bellevue 26.
 — Hri-Ed., ing., Bellevue 22.
- Graber, Alf., négoci., Gd'Rue 17.
- Græppi, Ele, boît., J.-J.-Hug. 10.
 — Em., boît., Progrès 11.
- Graf, Louis, ébauch., Bellevue 44.
- Grandjean, Alb., Vve, Al.-M.-Pia. 23
 — Alfred, emboît., Côte 20.
 — Arthur, pierr., Envers 22.
 — Chs, fab. d'horl., Chapelle 5.
 — Ernest, rem., Tourelles 29.
 — Ernest, rem., Tourelles 26.
 — Fritz-Adolp., conc., Billodes 46.
 — Jacq., méc., J.-J.-Huguenin 12.
 — John, Vve, Marais 13.
 — Ln, fab. d'horl., Chapelle 5.
 — Louis, boulanger, Envers 43.
 — Mme, tailleuse, Côte 20.
 — Marcel, secrét. F. O. I. H., Crêt Perrelet 3.
 — Marie, ébauches, France 1.
 — Math., journal., Châtelard 7.
 — Numa, cantonnier, Malakoff 24
 — O., g. comm., Crêt-Vaill. 12.
 — Oscar, mécan., Etangs 10.
 — Paul, repasseur, Marais 25.
 — Paul, employé, Eroges 18.
 — Paul, architecte, Bellevue 1a.
 — Sophie, conc., Billodes 46.
 — Sophie-Rachel, cout., Cr.-V. 30.

- Grandjean-Sandoz, Rose, nickel,
Crêt Vaillant 13.
- Grandis, F., peintre-gypseur,
Daniel JeanRichard 15.
- Grange, Jean, chiff. et marchand
de combustible, Fleurs 3.
- Garc, Eug.-A., commiss., Env. 31.
- Gremaud, Em., forg., Bellevue 32.
— Henri, découp., Jeannerets 20.
— Léon, décoll., Jeannerets 22.
- Grenacher, Pl.-A., poêl., Banque 9.
- Grenaud, Joseph, cord., Prog. 11.
- Grillet, Chs-Ls, assort., Girard. 52.
— Jeanne, Mme, mod., H.-de-V. 15.
- Grimm, J.-Alf., journ., Ct Vaill 29a.
— Jules-Maurice, rem., Tour. 23.
— Luc., nég., Hôtel-de-Ville 12.
- Grisel, Henri, cafetier, Gd'Rue 1.
— Vve Zélie, ouvr. de fabrique,
Etangs 2.
— Paul-A., ébauches, Hôpital 14.
— Robert, mécan., Chalet 4.
- Gros, Alb., achev., Girardet 15.
- Grosclaude, A., épicière, Gir. 44.
— Adolphe, gain. anglaise,
Concorde 21.
— Jules, horloger, Bournot 9.
— Jules, gazier, Foule 20.
— Louis, repasseur, Bied 3.
- Grosгаudenier, Louis, pivoteur,
Bellevue 14 a.
- Groshans, Fr., cord., Envers 23.
- Grosjean, Chs, doreur, Bournot 31.
— Ls, ag. de police, Tourelles 52.
- GrosPierre, Ed., boît., France 14.
— Fritz, repass., Bournot 17.
— Paul, cordonn., Côte 34.
- Gross, Maurice, médecin-chirurg.,
Crêt-Vaillant 22.
- Groubel, Fern., gardé communal,
Grand'Rue 11.
- Grounauer, Vict., direct.-fab.
d'assort., Beau-Site 12.
- Gruet, Alb., rem., Beau-Site 22.
- Gruring, L., mécan., Marais 21.
— Louis, bijoutier, Grand'Rue 5.
— Fritz, mécan., Bied 7.
- Gubler, Jean-Henri, prof. d'angl.,
Grand'Rue 5.
- Guenat, A., boîtier, Molière 1.
- Gueniat, François, boîtier, Daniel
JeanRichard 13.
- Guerry, Jules, tapiss., Hospice 2.
- Guex, J.-Guill., Vve, Côte 14.
- Gugger, Jean, tapiss., march. de
meubles, Côte 14.
- Guibelin, El., Concorde 41.
— Léon, emboît., Banque 12.
- Guignard, A., profess. chimie,
Monts 18.
— Arsène, pivot., Bellevue 5.
— L.-G., remont., Jehan-Droz 15.
- Guilgot, François-Gust., ébauch.,
France 22.
— Paul, Vve, France 22.
- Guillarmod, A., rentière, Gd'R. 42.
- Guillaume, Pl, Vve, s. prof.,
Côte 26.
— Paul-E., cant., Crêt-Vaill. 13.
- Guillet, Alf., Vve, Midi 1.
— Jules-Victorin, pivoteur,
Envers 57.
— Louis-Maurice, pivoteur, Crêt-
Vaillant 19.
- Guillod, Arnold, sec.-huissier de
préf., A.-M.-Piaget 18.
— Paul, sertiss., Grand'Rue 5.
- Guinand, Ar., Vve, boul., H.-de-V. 4
— Arth.-Aug., grav., Pont 9.
— Vve de Chs, France 11.
— Dorvald, Vve, Jeannerets 1.
— Fritz, émaill., Avenir 17.
— Gges, commis. Bellevue 4.

- Guinand, Jâmes, Hôtel du Stand,
 Girardet 3.
 — Jean-Jacq., Vve, Les Côtes 1.
 — Jules, achev., France 17.
 — Js-Alf., remont., France 31.
 — J.-Ls., remont., Avenue 25.
 — Julia, ménag., Crêt-Vaill. 37.
 — Juliette, négociante, Côte 10.
 — Laure, ménag., Côte 22.
 — Lse, aciers, Avenir 25.
 — Tell. man., Avenir 21.
 Guinand-Jeanerret, Auguste, fab.
 d'assort., Marais 14.
 Guinand-Maurer, Henri, boîtier,
 A.-M.-Piaget 20.
 — P., robes et confections, A.-M.-
 Piaget 20.
 Guinchard, Chs-Auguste, électr.,
 Daniel Jeanrichard 23.
 Guinnard, Fern., méc., Conc. 47.
 Guldemann, Bertha, s. profession,
 Daniel JeanRichard 19.
 Günther, E.-H., commis, Girard. 60.
 — Jean, ingén., H.-de-Ville 5.
 Gurtner, Martha, Ecole ménagère,
 Envers 9.
 Guttman, M., Vve, finiss. boîtes
 or, Pont 8.
 Guye, Alb., man., Marais 18.
 — Alb., pivot., Crêt-Perrelet 3.
 — Fréd., doreur, Jeannerets 24.
 — Louis-Ferdinand, doreur,
 Bournot 13.
 — Ls-Fréd., doreur, Jeannerets 24
 Guyot, Abr.-Hri, rent., Andrié 5.
 — Albert, boîtier, Reçues 14.
 — Ali-Léon, remont., Reçues 10.
 — Aug., rent., Andrié 5.
 — Bertrand-E., pivot., Bournot 15.
 — C.-P., fact. post., Beau-Site 10.
 — Clara, pol. d'ac., Girardet 44.
 — frères, s. prof., Andrié 5.
 — Fritz, épïc. et fournit. d'horl.,
 France 16, dom., Côte 34.
 — Gabriel-Hri, empl. C.F.F.
 D.-JeanRichard 31.
 — Gges, chocol., Jeann. 28.
 — Gustave, Vve, Gare 16.
 — Henri, pivoteur, Cent Pas 6.
 — J.-Aimé, Vve, rent., Andrié 5.
 Guyot, Ls., épïc., Marais 27.
 — L. & Cie, denrées colon.
 Grand'Rue 34.
 — Léon commiss., Girardet 44.
 — Rachel, emballouse, Billodes 22
 Guyot-Porret, C., repass., Côte 34.
 — Léa, sertiss., Côte 34.
 Gygax, Ernest, boît., Monts 8.
 — François, assort., Progrès 31.
 — Fréd., boulang., Andrié 11.
 — J.-A., rem., D. JeanRichard 23.
 — J.-A., cafetier, Envers 64.
 Gygi, Fr.-Em., secr., Jeann. 18.
 — Gges, secrets, J.-J. Huguenin 25
 — Gges-Hri, achev., Jeannerets 18.
 — Got.-Jean, fab. sec., Hôtel-de-
 Ville 15.
 Haas, Aimé, serr., Andrié 7.
 Hablützel, Alb., comm., Côte 16.
 — Ch., com., Envers 48.
 Hadorn, Ul., journ., Cr.-Vaill. 28.
 Hæfeli, Vve Marie, sans profess.,
 Grand'Rue 18.
 Hæusler-Mayer, Soph., Marais 25.
 Hager, Gott., fact., France 29.
 Hagger, Alph., commis C. F. F.,
 Chalet 6.
 Haldemann, Ch., Vve, Temple 5.
 — Hilaire, propriétaire, Tple 21.
 — Marie-Elisa, ménag., Temple 13.
 Halle de gymnastique, Tour. 27.
 Hauert, Fritz, conc., Girardet 8.
 Hänni, Arnold, ébauches, Coll. 11.
 — Emile, confis., Monts 22.
 Hartmann, Gottfried, boîtier,
 France 16.
 Hasler, Henri, méc., J.-F. Houriet 3.
 Häsler, Ch.-Ed., rem., Châtelard 13
 — Louis, graveur, Petits Monts 6.
 — Thomas, mécan., Raisin 7.
 — Ulr., estamp., Petits Monts 6.
 Haubensak, Alb., horticulteur,
 march. de graine, Midi 11.
 — Alb., fils, jardinier, Midi 11.
 — M., s. prof., Banque 7.
 Hauser, Emma et Louise, ébauch.,
 Crêt-Vaillant 12.

- Haymoz, Chs, secr., Côte 12.
Hegel, F., sellier, Envers 39.
— Hri, chocolat., Claire 4.
Hegelbach, Chs, men. Avenir 18.
Heger, Chs, f. secrets, Foyer 21.
— Georges, pension d'été,
Prévoux 7.
— Jacques, tissus et confections,
Henry Grandjean 7.
— Will., maitre, Ecole de boîtes,
Envers 4.
Heimann, Eug., peint., Gare 12.
Heiner, Wilh., dor., Crêt-Vaill. 35.
Heiniger, Lse-B., Mme, Girard. 60.
Henchoz, Alb., Vve, débr., Ind. 15.
— Auguste, fab. d'horlog., rue
Beau-Site 25.
— Chs, mécan., Progrès 13.
Henchoz-Arnold, Aug., fab. d'horl.
et bijout., Envers 32.
— Fils, fab. d'horl., Beau-Site 25.
Henry, Adolphe-Alexandre, grav.
Crêt-Vaillant 19.
— Guill., Vve, D. Jeanrich. 3.
— Lucien, cisel., Bournot 17.
Hentzi, Jules, past., Les Côtes 7.
— Louisa, s. prof., Les Côtes 7.
Hentzler, Fz-Alb., ébén., Châtel. 15.
— Paul, ébén., Industrie 3.
— Ul., conc., Marais 18.
Henzi, Chs, cord., Girardet 55.
Herzig, Oscar, visiteur, Daniel
JeanRichard 23.
Hess, Fr., f. cad. em., Envers 46.
Heynlein, Herm., taill., D. JR. 21.
Hieber, Emma, repass. en linge,
Côte 2.
— Louise, institut., Côte 2.
Hilken, Wilh., bijout., H. de V. 4.
Hirschy, Bertha, pol. d'aciers,
Erog. 24.
— Charles, mécan., Avenir 32.
— Marie, ménag., Bournot 19.
— Numa, agricult., Jeannerets 5.
Hofer, Abr., ébauches, Gd'Rue 14
— Christ., secr., J.-J. Huguénin 23.
— Elise, ell., Marais 27.
— Fanny, tailleuse, Progrès 23.
Hofer, Jos.-Ed., élect., Aven. 14a.
Hoffmann, Chs, Vve, magasin de
cigares, Marais 11.
Holder, Jac., fond., Erogos 30.
Holtz, Chs, chocol., Midi 15.
Hôpital, Bellevue 42.
Hornecker von Buren, Vve,
Envers 31.
Hospice des vieillards, Côte 24.
Hôtel des Postes, Hôtel-de-Ville 5.
Hôtel-de-Ville, Grand'Rue 11.
Houriet, Hri, nég., Grand'Rue 16.
Huber, J., dégross., Banque 9.
— Jean-Jac., chef aux magnetos,
Concorde 47.
— Jles-Alf., serrur., Billodes 35.
Hug, Herm., emboît., Jaluse 7.
— Julia, ménag., Marais 14.
Huggler, M.-Lse, mén., Bournot 7.
Huggli, Osc., man., Monts 34.
Huguénin, Adolphe, découpeur,
Bournot 13.
— Achille, pivot., Collège 5.
— Alb., pivot., France 17.
— Albert, sertiss., Châtelard 10.
— Albin, assort., Marais 32.
— Alf., menuis., Crêt-Vaillant 35.
— Alf., charg. post., Progrès 9.
— Alph., sertiss., Concorde 27.
— Aug., Vve, Collège 5.
— Aurélie, f. de boîtes, Imp. de
l'Hospice 8.
— Bertha, instit., Temple 5.
— Céc., pierr., Imp. de l'Hosp. 8.
— Chs et Ls, fab. d'assortiments
ancre, Concorde 29.
— Chs, Vve, J.-J. Huguénin 11.
— Charles, direct., horl. au
Technicum, D. JeanRich. 21.
— Vve de Charles-C., tenancière
de cercle, H.-de-V. 5.
— Daniel, man., Envers 33.
— El., librairie, Gd'Rue 26.

- Huguenin, Elvina, s. prof., Env. 45.
 — Em., remont., Reçues 12.
 — Emile, Vve, Gare 16.
 — Emilia, rent., Chapelle 6.
 — Emma, nick., France 17.
 — Eugène, assort., Beau-Site 34.
 — Fréd., s. prof., Progrès 27.
 — frères & Cie, déc. est., boîtes et niell., Bellevue 32.
 — Fritz-Aug., rem., A.-M. Piag. 21
 — Fritz-Emile, achev., France 20.
 — Ges, chef de bur., Monts 10.
 — Gges, remont., Lion d'Or 6.
 — Gges, adoucisseur, Etangs 12.
 — Gges, magas., Gd'Rue 14.
 — Georges-Ul., comm., Env. 26.
 — Gustave, remont., Côte 16.
 — H., grav. de médailles, Mts 15.
 — Hermann, achev., J.-J. Hug. 31.
 — Jâmes, ébauches, Invis. 6.
 — John, ébauches, J.-J. Hug. 13.
 — Jles, ancrs, Crêt-Vaill. 14.
 — Jules, pivoteur, Verger 18.
 — Jules, repass., Bournot 1.
 — Jules, rep., Crêt-Vaillant 9.
 — Jules-F., grav., Bellevue 44.
 — Julia, pivoteuse, Temple 10.
 — Jules et Jacques, m. menuis., Midi 1.
 — Julie, rochets, Côte 16.
 — Lise, rentière, Côte 16.
 — Louis, fab. d'assortiments, (ménag.) Chapelle 6.
 — Louis, ach., Crêt-Vaillant 13.
 — Louis-Georges, émailleur, Girardet 47.
 — Louise, finiss. boît., Gd'Rue 5.
 — Louise, poliss., Foule 30.
 — Lucien, boîtier, Girardet 3.
 — Marcel, émailleur, Mt-pugin 3.
 — Marcel, boît., Etangs 27.
 — Maurice, rem., Gare 5.
 — Numa, Dr.-médec., Pont 11.
 — Onés., grav., Molière 13.
 — P., tech., Beau-Site 22.
 — Pierre, technicien, Foyer 29.
 — Rose, instit., D. JeanRich. 15.
 Huguenin sœurs, nickel., Coll. 5.
 — Sophie, rentière, Banque 2.
 — Ulysse, boîtier, Girardet 7.
 — Virgile, remont., Côte 12.
 — Vital, instit., Crêt-Vaillant 35.
 — W., échappem., Temple 10.
 Huguenin-Aubert, U., boîtier, Beau-Site 16.
 Huguenin-Courvoisier, Albert, m. graveur, Bellevue 22.
 Huguenin-Courvoisier, Ed., gér., Marais 13.
 Huguenin-Favre, Cécile, s. prof., Temple 7.
 Huguenin-Fyn, Louis, commis, Banque 12.
 Huguenin-Girod, C., finiss. boît., Av. Collège 5.
 Huguenin-Girod, William, boîtier or, Av. du Collège 5.
 Huguenin-Jacot, Fritz, Vve, Monts 10.
 Huguenin-Nardin, J., employé, Progrès 23.
 Huguenin-Son & Cie, fab. d'horl., Foyer 29.
 Huguenin-Virchaux, Ad., compt., Côte 32.
 — Jules-A., boît., Jbe du Comm. 1
 Humbel, Aloïs, ferb., Châtelard 9.
 Humberset, Edouard, secrét. du Collège, Industrie 27.
 — Ed., comm. postal. Progrès 47.
 — Jean, régl., Industrie 27.
 — Paul, institut., Jaluse 8.
 Humbert, Adhém., ach., Env. 23.
 — A., remont., Grand'Rue 1.
 — Bern., emb., Avenir 25.
 — Cam., échapp., Malpierrez 6.
 — Charles, régleur, A.-M. P. 3.
 — Emile, émail., Châtelard 7.
 — Francis, estamp., Banque 2.
 — Gges, chocolat., Jeannerets 34.
 — Gges, René, grav., Bournot 31.
 — H., rem., Envers 33.

- Humbert, Herm., comm., France 9.
 — J.-Alc., pivoter, Envers 43.
 — Louis, boucher, Jaluse 26.
 — Louise, tailleuse, Gare 14.
 — Paul, emboît., Envers 57.
 — Pl-Alc., man. ferbl., Bournot 9.
 Humbert-Besse, Paul, emboîteur, Marais 12.
 Humbert-L'Eplattenier, Louis-Alc., plant. anc., Billodes 5.
 Hunkeler, Ed., ch. train C. F. F., Bellevue 18.
 Hunziker, H.-B., mécan., Côte 38.
 Hurni, Rod., man., Nord 5.
 Iff, Frédéric, menuis., Côte 12.
 — Fritz, menuisier, Banque 9a.
 Imhoff, Charles, compt., Envers 48.
 Imprimerie Nationale, Jeh. Droz 13.
 Inderwildi, Arnold, assortiments, Girardet 54.
 — Jean, s. prof., Crêt-Vaillant 31.
 — sœurs, doreuses, Crêt-Vaill. 31.
 Inäbnit, Marc, rem., Eroges 6.
 Inglin, Henri, emb., Concorde 19.
 — Hector, échapp., Foule 30.
 Ischer, Alf., ferbl., France 9.
 Isely, F., roueur, Jaluse 30.
 Ith, Hans, régl., Dl-JeanR. 10.
 Itten, Fritz, Vve, Envers 59.
 Järmann, Louise, mén., Billod. 40a.
 Jauslin, Em., bouch., Banque 13.
 — Emile fils, bouch., Banque 13.
 Jenny, Ed., veuve de, Temple 19.
 — Gottfried, ferbl., JeanRich. 35.
 — Henri, charg. post., Malakoff 19.
 — Ges, dégross., D.-J.-Rich. 37.
 Jenzer, Em.-J., boît., Jeannerets 28.
 Joho, Ern., mécan., Jeannerets 7.
 Josi, Louis, cuv., Grand'Rue 10.
 Jossi, U., secr., Temple 19.
 Jost, Christ, cigar., verrer., faienc., verres à vitres, France 16.
 Jssler, A., serg. gend., Grand'rue 13.
 Jung, Charles, chapellerie-pelleterie, Temple 1.
 — Ern., visit. pignons, Eroges 18.
 — Jean, pellet., Temple 1.
 Jaccard, Augusta, inst., Foyer 12.
 — Chs-Alb., Vve, Girardet 39.
 — E., Vve, m. grav., Marais 17.
 — Marie-Lse, instit., Foyers 12.
 — Vve d'Aug., s. prof., Marais 15.
 Jaccard-Sandoz, Em., m. de b., Côte 2, domicile Malpierr. 10.
 Jaccard & Cie, m. boît. or, Côte 2.
 Jacob, Emma, mén., Cr.-Vaill. 37.
 Jacot, Adamir, pivot., Gd'Rue 38.
 — Albert Vve, Petit-Moulin 3.
 — Alb., commis, Gr'Rue 21.
 — Alida, pierr., Imp. des Cent-Pas 9.
 — Anna, pension alimentaire, rue Daniel Jeanrichard 4.
 — Arm., Vve, Temple 10.
 — Bernard, bijout., Côte 12.
 — Charles, sert., Etangs 2.
 — Chs, fab, d'horlog., Côte 10.
 — Chs-Pl, man., Petit-Moulin 3.
 — Ed., boulang., Grand'Rue 42.
 — F. & sœurs, nouv., Envers 25.
 — Georges, grav. et guillocheur, Envers 1.

- Jacot, Gges, grav., Foyer 29.
- Gges-Emile, commissionnaire, Crêt-Vaillant 9.
 - Henri, fab. mécan., Côte 19.
 - Jâmes, échapp., Châtelard 7.
 - John, Ed., pivot., Industrie 5.
 - Jules, emp. C. F. F., Erog. 24.
 - Jules-F., not., Côte 4.
 - Léopold, plac., Concorde 43.
 - Lina, garde-malades, Bied 1.
 - L.-P., prof., Beau-Site 18.
 - L.-P., secr., Bournot 7.
 - Louise, régl., Jardin 9.
 - Marcel, guill., H.-de-V. 4.
 - Mathilde, sert., Jardin 9.
 - Maur., pharmac., Grande-rue 28.
 - Numa-Alf., visit., av. Coll. 9.
 - Paul, rem., Jaluse 7.
 - Paul, graveur, Envers 13.
 - Paul, commis, Girardet 55.
 - Tell, boît., Imp. d. Cent-Pas 9.
 - Vve de Ulysse, Industrie 15.
 - V., emboît., Billodes 12.
 - Virgile, concierge, D. JRich. 9.
 - Vital, assort., Progrès 31.
 - Vital, Ed., réparateur, France 29.
 - William, Vve, Billodes 46.
- Jacot-Descombes, W., fils, agent d'assurances, Côte 18.
- Jacot-Williams, Ate, Vve, Côte 19.
- Jacot-Guillarmod, Ls, profess. de dessin, Hy., Grandjean 2.
- Jacquin, Eva, barillets, Jaluse 16.
- Jakob, Jacob, Vve, économiste, Crêt-Vaillant 37.
- Jaquet, Alexis, portier aux C.F.F. et nég. en chauss., Temple 3.
- Ami, facteur, Concorde 47.
 - Ed., cocher, Bellevue 22.
 - Fritz, rentier, Envers 11a.
 - Georges, achev., Bellevue 1.
 - Gustave, boît., Beau-Site 8.
 - Henri-Léon, chauffeur, Invis. 8.
 - Vve de H., s. pr., D. JRich. 8.
 - Marcel, émaill., Claire 10.
 - Raoul, chocol., Midi 1.
 - Tell, pivot., Billodes 69.
- Jaquet-Richardet, Gust., assort., Avenir 22.
- Maria, ménag., Avenir 22.
 - Pl, assort., Avenir 15.
- Jaquier, Adrien, past., G'Rue 9.
- Jeanfavre, Arm., fact., G'Rue 34.
- Elisa, assort., Reques 10.
- Jeanmaire, Jules, domest., Côte 34.
- Jeanmairet, Emile, rem., JRich. 27.
- Jeanneret, Albert-Louis, boîtier, Crêt-Vaillant 29.
- Ali, emboît., Bellevue 6.
 - André, électr., Jeannerets 18.
 - Arm., dém., DI-JeanR. 8.
 - Arn., instituteur, Ch. Blanc 3.
 - Arth., sertiss., Bellevue 1 bis.
 - Aug., chocol., Cr.-Perrelet 1.
 - Aurèle, sert., Crêt-Vaillant 9.
 - Bernard, rem., Châtelard 11.

- Jeanneret, B., assort., Progrès 19.
 — César-Arth., échapp., Cote 20.
 — Chs, grav., Crêt-Vaillant 8.
 — Chs, fab. d'horlog., Marais 26.
 — Chs, assort., J.-J. Huguen. 39.
 — Chs, sertiss., Avenir 15.
 — C.-Ad., rem., Envers 35.
 — Ch.-Alph., boissel., J.-J. Hug. 37.
 — Chs-Alph., remont., Industrie 7.
 — C.-Art., rem., Avenir 23.
 — Ch-Herm., pâtiss., H. Grandj. 7.
 — Edgar, repass., Crêt-Vaill. 9.
 — Edm., Vve de, Côte 19.
 — Edouard, achev., Gare 20.
 — Em., emboît., France 10.
 — Ern., fact. post., Cent-Pas 6.
 — Fritz, mécan., Crêt Perrelet 1.
 — F., échapp., J.-J. Huguenin 10.
 — Fritz, plant. anc., Crêt-Vaill. 9.
 — Fritz, man., Banque 2.
 — Fritz, Vve, Bellevue 14a.
 — Fritz, Vve, débris, Crêt-V. 8.
 — Fritz-Ed., sertiss., Industr. 17.
 — Georges, cord., Progrès 37.
 — Georges, rem., Marais 13.
 — Guillaume, émail., Avenir 14a.
 — Gust., Vve, pol., Temple 23.
 — Henri, boît., Eroges 22.
 — Henri, pivoteur, J.-F. Houriet 5.
 — Hri-Aug., man., Banque 11.
 — Ida, taill., Crêt Perrelet 1.
 — Jacq., agence financière, Gd' Rue 5. Domic. Reçues 20.
 — Jules, gainier, Crêt Perrelet 1.
 — Jles-Eug., rem., Grande-rue 24.
 — Justine-Paméla, ten. du bureau de bienf., Crêt-Vaillant 13.
 Jeanneret, Lina, pol., Etangs 4.
 — Ls-Alf., boît. or, Beau-Site 10.
 — Louise, doreuse, Temple 1.
 — Marcel, achev., Industr. 21.
 — Math., régl., Breg., Marais 28.
 — Oscar, remont., Indus. 17.
 — Paul, assort., Beau-Site 4.
 — Philémon, pivot., Marais 18.
 — R., régl., Grand'Rue 26.
 — Samuel, nég., Marais 25.
 — sœurs, mag. d'horl., Temple 11.
 — sœurs, coutur., Crêt-Vaill. 14.
 — Sophie, lingère, Temple 1.
 — Tell, f. d'horlog., Avenir 23.
 — Tell, rem., Hôtel-de-Ville 5.
 — Tell-Aug., rem., Gare 16.
 — Vve de Paul, sans profess., Temple 11.
 — William, rem., Reçues 20.
 — Williams, Vve, s. prof., France 21.
 Jeanneret-Favre, N., rep. de commerce, D. JeanRichard 1.
 Jeanneret-Gruet, Léon, horloger-technicien, D. Jeanrichard 33.
 Jeanneret-Jaccard, Jâmes, garniss. d'ancres, Girardet 44.
 — Mme, peint. cadr., Girard. 44.
 Jeanneret-Maurer, Chs, emboît., A.-M. Piaget 23.
 — Irma, f. plat., A.-M. Piaget 23.
 Jeannet, A., tissus et confections, Andrié 5, mén. Sapins 8.
 — Amélie, ellips, Av. Collège 5.
 — Ali, emboît., Av. du Coll. 5.
 — Charles, emboît., Concorde 23.
 Jeannin, Henri, méc., Envers 7.
 — Sylv., horlog., Crêt-Vaill. 3.
 Jeannot, Hri, rem., Grand'Rue 8.

- Jeanprêtre, Julien, conf., Aven. 13.
 — Robert, cafetier, Midi 17.
- Jeanquartier, Paul-Léo, chocol.,
 Billodes 42.
- Jeanrenaud, A., rem., Aven. 14a.
 — Emma, employée, Temple 5.
 — E. pierriste, Jaluse 7.
 — Gges-Alb., électr., Col 14.
 — J., balanciers, Etangs 4.
 — Jules, cafetier, Temple 23.
 — Marc-Gast., assort., Envers 39.
- JeanRichard, A., fabric. d'horlog.,
 Bellevue 12.
 — Marcel, boîtier, France 22.
 — Pl-Edouard, visit., Bellevue 12.
 — Ul., échapp., Concorde 7.
 — Virg., s. prof., Bellevue 12.
- Jobé, J.-L., ébauch., Cr.-Vaill. 29.
- Jobin, Louis, boît., Jeannerets 1.
- Joliot, Ernest, boît., Progrès 21.
- Joly, Ans., atel. pivot., Beau-Site 12.
 — Arn., emb., Beau-Site 12.
 — Ed., Vve, cafetier, Col-d-R. 45.
 — Léon, finiss., Cent-Pas 6.
- Joriot, Marin-Ern., ébauches,
 Banque 11.
- Jornod, A., soud. d'ass., Girard 47.
- Jotterand, Eug, ag. police, Perrel 1.
- Juillard, Albert, boît., Monts 37.
 — Arnold, boîtier, Monts 31.
- Juillerat, Clém., boît., Mi-Côte 4.
 — Louis, boîtier, Envers 62.
 — Marc-Alb., boît., Côte 19.
 — Oscar, coiff., Grand'Rue 16.
 — Paul, boîtier, Etangs 2.
- Junod, Alice, débris, J.-J. Hug. 7.
 — C., remont., Industrie 13.
 — Charles, commis, Foyer 24.
 — Ed., visit., tissus et confect.,
 Pont 4.
 — Edouard-Alf., rem., Crêt-V. 15.
 — Gges, Vve de, s. prof. Malp. 10.
 — Georges, rem., Châtelard 7.
 — Marthe, fin. boîtes, Côte 20.
 — Tell, boîtier, Girardet 4.
- Juvet, Gges-Fritz, rem., Côte 18.
- Käch, Hugo, rem., Bournot 13.
- Kammer, G., rem., J.-J. Hug. 31.
 — V., remont., Bied 7.
- Kehrly, Em., m. à l'Ecole d'horlo-
 gerie, A.-M. Piaget 15.
 — Paul, rem., Bied 1.
- Keiser, Abr. Jac. méc., Molière 1.
- Keller, Alex., Vve, H. de V. 12.
 — Paul, pivoter et eaux gazeus.,
 Temple 11.
- Kellerhals, Fréd., boît., Gd'Rue 1.
- Kempf, Chs Vve, France 29.
 — Justin, bûcher., Crêt Perrel 1.
- Kern, Alexis, grav., Temple 11.
- Kernen, Rob., charp., Marais 26.
 — Mme, pol. de b., Marais 26.
- Klaus, Jacques, fils, confiseur,
 D. JeanRichard 33.
 — chocolat (S. A.), rue Klaus 12.
- Klauser, Alb., rem., D. JRich. 25.
 — Em., remont., Concorde 41.
 — Fanny, pol. aciers, Concord. 41.
 — Ls, commissionn., Lion-d'Or 8.
 — Rod., drog. et fabr. de pom-
 made, Mi-Côte 10.
- Klaye, Jean, boîtier, Marais 20.
 — Willy, boîtier, Crêt-Vaill. 23.
- Klein, Ed., mécan., Girardet 8.
- Klein-Jacot, P., Vve, Beau-Site 34.
- Klenck, Chs, commis, tabacs et
 cigares, Grand'Rue 21.
- Klenk, O., m. taill., D. JeanR. 23.
 — Philippe, m. taill., Grand'R. 20.
- Knecht, Albert, méc., Mi-Côte 10.
 — A., Vve, poliss., Grand'Rue 1.
 — A., remont., Côte 14.
- Knopfler, Jacques, fils, chimiste,
 Daniel JeanRichard 33.
 — Jacques, rentier, D. JeanR. 33.
- Knoll, Fritz, Vve, rent., Marais 11.
- Knutti, C., bouch., Crêt-V. 3.
- Koche, r A., ébauches, Fleurs 3.

- Kohler, Ul., Vve, Andrié 5.
 Kohly, Anna, Vve, ménagère,
 J.-J. Huguenin 37.
 — Ant., boîtier, Bellevue 10.
 — Arnold, Vve, J.-J. Huguenin 7.
 — Gottfr., empl. C. F. F., Côte 30.
 — Gottf., Vve, mén., Billod. 38.
 — Gustave, boît., Industrie 5.
 — Paul, Vve, Concorde 11.
 — Tell, Vve, J.-J. Huguenin 15.
 — Williams, Vve, J.-J. Hug. 37.
 Kopp, Henri, domest., Bournot 13.
 Kormann, Hri, instit., Calames 5.
 Krähenbuhl, Fritz, doreur, A.-M.
 Piaget 22.
 Kramer, Alph.-F., conc., Billod. 6.
 — Gges, compt., Marais 28.
 Krebs, Christian, ress., France 21
 — Edgard, typogr., Côte 21.
 — Emma, pierr., Progrès 45.
 Krebs-Simon, Fz, rem., Templ. 23.
 Krummenacher, Fritz, boîtier,
 Grand'Rue 26.
 — Fritz-Em., mécan., Envers 48.
 Kuhn, Adolphe-Ernest, fabr. d'ass.,
 Tourelles 22.
 — Fritz, administrateur postal,
 D. JRichard 13.
 — Jean, couvr., Bournot 9.
 — Lse, s. prof., D. JRichard 12.
 Kunkler, F., charg. post., Gare 22.
 Kunz, David, mécan., Châtel. 10.
 — Emile, remont., Andrié 3.
 Künzi, F., étamp., France 14.
 Kuss, Joseph, accord., Côte 27.
 Laberty, Aug., régl., Crêt-V. 30.
 — Bern., procuré, Petits-Monts 19.
 — C., rem., Petits-Monts 19.
 — M., fin. boît., Petits-Monts 19.
 Labourey, Paul, man., Envers 37.
 Lale-Démoz, Arth., rem., Monts 29.
 — F., rep., Bellevue 46.
 — Prosp., sertiss., Hôpit. 14.
 Lambelet, Ls-F., not., Chapelle 4.
 Landry, Alf.-Emile, pivotteur, Av.
 du Collège 11.
 — Chs, assort., Dl. JRich. 3.
 — Virg., commis C.F.F., Invis. 8.
 Lanfranchini, Pierre, gypseur,
 Bournot 1.
 Lang, Jean, s. prof., H.-de-V. 5.
 Lang, Paul, direct. école d'électro-
 techn., Bellevue 1 bis.
 Lanz, Jacob, Vve, boul., Billod. 12.
 Lardet, C., direct. banq., Monts 19.
 Lardon, A., charp., France 9.
 Lässer, Onésime, emb., Côte 12.
 Latour, Ed., nég. en vins, Côte 2.
 ménage Gare 22.
 — Em., vétér., Côte 6.
 Laumann, Vve, s. prof., Marais 16.
 Lauper, Ch, Vve, maîtresse de
 langues, Côte 40.
 Lauterer, Charles, comptable,
 France 10.
 Lavalette, Adèle, ébauches, Crêt-
 Vaillant 19.
 Lavanchy, Franç., Vve, Midi 1.
 Lavest, R., techn.-horl., Grand'r. 23.
 Laville, Chs, méc., Envers 19.
 Lavizzari, D., peint-gyps., Coll. 9.
 Lavizzari, Pierre, man., Nord 1.
 Lebeau, Jules, balanc., Bournot 33.
 Leber, Emile, corresp., Côtes 3.
 Lebet, Chs, ress., Bellevue 16.

- Lecoultre, Gasp., lim., Temple 23.
- Lehmann, J., Vve, voit., France 25.
- Georges, mécan., Gr'Rue 38.
- Lemrich, Cés., contre-m., France 67.
- Emile, guill., France 29.
- L., émail., Avenir 30.
- L'Eplattenier, Edouard, mécan..
France 13.
- Ls, s. prof., Côte 24.
- Louise, dor. de roues, Temp. 9.
- Michel, conc., Av. du Coll. 1.
- Paul, rem., France 15.
- Leppert, Vve, de Ch., brasseur,
France 33.
- Leroy, Gust., contremaît. mécan.,
Girardet 50.
- Lesna, Azulien, Vve, Reçues 12.
- Leuba, Arm., repass., Industrie 19.
- Bertha, débris, France 18.
- Cécile, mén., Billodes, 5.
- Ch., repass., Jardin 7.
- Georges, rem., Chalet 4.
- Jacques, caissier communal,
Les Côtes 7.
- Ls-W., f. d'huile, Jardin 7.
- Paul, emb., France 18.
- Paul, empl. postal, France 14.
- Philippe, march. de légumes,
France 14.
- Leuba-Maire, Lse, mén., France 9.
- Leuenberger, Ernest-Hri, finiss.,
D. JeanRichard 17.
- L'Hardy, Adolphe, banq., Env. 45.
- Liechti, Alcide, décor., Côte 36.
- Ed., commis post., Temple 29.
- Liechti, Edouard, boît., France 31.
- Jean, boîtier, Temple 29.
- Pl, emp. mag., France 31.
- Vital, grav., Bellevue 4.
- Soph.-Adèle, règl., Envers 20.
- Liengme, J.-Osc., com., Chalet 4.
- Liengme, Jles-Ern., rem. Bellev. 1b
- N., boîtier, Envers 20.
- Lienhard, Edouard, repasseur ré-
pétitions, Bied 5.
- Louise, repass. linge, Bied 5.
- Rod., Vve, mén., Grand'Rue 5.
- Linder frères, dor., Sylv. Mairet 7.
- Arn., dor., Bournot 15.
- Werner, dor. et cafet., Verger 4.
- Lipp, Jean, négoc., Grand'Rue 34.
- Local Union chrét., Lion d'Or 8.
- Lœffel, A., empl. C. F. F., Côte 25.
- Loge maçonnique, Envers 37.
- Lohri, Alcide, assort., Crêt-V. 15.
- Longchamp, Ph., s. pr., Billod. 42
- Lozeron, E., insp. forest., Conc. 29a,
Bureau: Hôtel-de-Ville.
- Lurati, Ang., men., France 15.
- Luthy, Louis, achev., Billodes 44.
- Macchi, A., gyps., DI-JeanRic. 17.
- Léonard, Vve, Girard. 44.
- Louis, remont., Concorde 19.
- Mack, Pl, rem., Crêt-Vaillant 21.
- Mæder, Alc., grav. et guilloch.,
Châtelard 15.
- Ch., guill., France 29.
- Gust., grav., Banque 9.
- Magnin, Frédéric, Vve, march. de
meubles, Jaluse 24.
- Franç., rem., Bournot 33.
- Williams, jardin., Marais 3.
- Maigne, Hri, ajust., Eroges 22.
- Maiocchi, Dominique, électricien,
Côte 7.
- Gætan, menuis., Billodes 42.

- Maire, Albert, conc., Industrie 17.
 — Aug., Vve, France 11.
 — Ch. Vve, mén., Crêt-Vaill. 28.
 — Chs-Ed., rem., J.-F. Hour. 5.
 — Dav.-Hri, mécan., France 22.
 — Elisa, poliss., Les Côtes 3.
 — Fréd.-Franç., méc., Crêt-Vaill. 9.
 — Emma, ménag., Girardet 66.
 — Fritz-Emile, boît., Chalet 6.
 — Gges, ess.-juré, Gd'Rue 5.
 — Vve, Jles, s. prof., Girard. 21.
 — Ls-Eug., oxyd., Chalet 6.
 — Math., taill., D. JRichard 27.
 — Mme, blanch., Girardet 1.
 — Marcel, assort., Collège 5.
 — Théod., grav., Les Côtes 3.
 — Ulysse, grav., Etangs 4.
 — Williams, boît., Eroges 6.
- Maire-Jaquet, Chs Vve, Conc. 21.
 Mairet, E., empl. C. F. F., Hosp. 8.
 — Fritz-Emile, émail., Indust. 23.
- Makeef, Michel, phot., France 26.
 — Philim., photog., France 26.
- Marchand, Achille-Edouard, commis postal, Reçues 10.
 — A., remont., Reçues 10.
 — Louis, direct. de banque, Sapsins 8.
 — Ls-Aug., Vve, s. prof., Reç. 10.
 — Marie, instit., Etangs 16.
- Marendaz, Fréd.-Elie, décorateur, Bournot 31.
- Maret, Ali, ancrs, Foyer 21.
 — Fritz, f. assort., Bellevue 1a.
- Margot, Benj., rem., Andrié 5.
- Marguier, Alb. Vve, mén., Tple 7.
 — And., compt., Gare 20.
 — Ed., commis, Bellevue 30.
- Maridor, Alb., balanc., A.-M.-P. 17.
 — Ami, balanc. et mag. de mbles France 13.
 — Emile, balanc., France 13.
- Marietta, Pierre, gyss., Côte 2.
- Mariotte, Pl-Hri, grav., Pont 6.
- Marthaler, Fz, dégross., Jeann. 7.
- Marti, Em., rem., France 14.
 — Laure, ébauch., France 14.
- Martin, Albert, comestib., charc., Midi 3.
 — Hri-Ele, pivot., Foyer 27.
- Martinet, Eug., ébauch., France 11.
- Maspoli, Em. et Jos., entrepren., Midi 19.
 — Jos., maçon, Envers 48.
- Mathys, Luc-Henri, cuvetier, Concorde 11.
 — Numa, chocol., Hospice 4.
- Matile, Alcide, fact. post., Pont 7.
 — Alcide, commis, Marais 32.
 — Edg., typoi., Bellevue 2.
 — Ed., Vve, Grand'Rue 1.
 — Emma, s. prof., Temple 27.
 — Eug., ébéniste, Pont 7.
 — Laure, ling., Concorde 11.
- Matile-Huguenin, Chs-Aug., sert., Foyer 11.
- Matthey, Abram-A., pivot., Croix des Côtes 1.
 — Achille, achev., Foyer 8.
 — Albert, nielleur, Jeannerets 28.
 — Alb., Vve, Jeannerets 32.
 — Alf., grav., Crêt-Vaillant 15.
 — Alfred, commis, Marais 20.
 — Alf., ingén., Côte des Billod. 6.
 — Ami, fact. post., Gd'Rue 28.
 — Antoinette, s. prof., Marais 28.
 — Antoinette, sage-femme, Grand'Rue 42.
 — Ariste, grav., Côte 12.

- Matthey, André, commis post., France 10.
- André-A., horl., Cr.-Vaillant 11.
 - Arm., boulanger, Bournot 5.
 - Arm., nielleur, Les Côtes 11.
 - Arth., m. mécan. au Technic., Gare 3.
 - Hoirs de Aug., lam., Klaus J. fils, succ., Jaluse 20.
 - Aug., visit., Châtelard 13.
 - Cécile, nick, Crêt-Vaillant 11.
 - Chs, fonct. douanes, Monts 37.
 - Charles, chirurgien-dentiste, Sylvain Mairet 10.
 - Constant, secrets, Bournot 33.
 - David-A., commis, Châtel. 10.
 - Emma, boulanger, Bournot 5.
 - Ern.-A., ébauches, Andrié 5.
 - Eug., remont., Jardin 9.
 - E., man., France 29.
 - Franç., fact., Crêt-Vaillant 11.
 - Fritz, président des prud'h., France 11.
 - Fritz, Vve de, s. prof., Gd'R. 32.
 - Gges, repass., Jeannerets 26.
 - Gges, chocol., Côte 12.
 - Gges, employé, Girardet 47.
 - Henri, pivot., A.-M. Piaget 24.
 - Henri, Vve mén., Pont 7.
 - Hri-Ls, man., Envers 55.
 - Jean, échapp., France 20.
 - John-B., emb., Cr.-Vaill. 22.
 - Js, émaill., Crêt-Vaillant 16.
 - Jls-Ele, Vve, ch. du Chalet 4.
 - Léon-M., mécan., Midi 9.
 - Louis, guill., Envers 52.
 - Lse, m. éc. cout., Chalet 4.
 - Marc, visit., D. JRichard 13.
 - Mathilde, régl., Temple 29.
 - Maur., pivot., Collège 11.
 - Maurice, échapp., Gare 16.
 - Maurice, peintre, Petits-Mts 3.
 - Pl-Adamir, échap., Billodes 21.
 - Paul-Emile, mécan., Côte 14.
 - Pauline, ling., Gd'Rue 42.
 - sœurs, tailleuses, Pont 11.
- Matthey-de-l'Etang, Ch.-E., fab. d'horl., Envers 22.
- Matthey-Doret, Fritz, Vve, rent., Côte 18.
- Matthey-Jacot, Edouard, s. prof., Hôtel-de-Ville 12.
- Maumary, Ele, achev., Reçues 20.
- Maurer, Cécile, mén., Jalus. 30.
- Emma, adouc., Petit-Mts 4.
 - Ferd., piv., Replattes 9.
 - Gottlieb, estampeur, Petits Monts 4.
 - Herm., emboît., A.-M. Piag. 21
 - Ls, pivot., France 29.
 - Tell, pivoteur, Foule 24.
- Mayer, Edgar, chaussures, Daniel JeanRichard 19.
- Mathias, rent., Bournot 1.
- Méan, Arm., ingén., Monts 8.
- Menoud, Jean, commis postal, r. Combe Girard 2.
- Menoud-Sandoz, Laure, épicerie, Girardet 6.
- Mentha, Louise, gardes-malades, Bournot 7.
- Mercanton, M., mod., H.-de-V. 15.
- Mercier, Berthold, oxyd., Reç. 22.
- Chs, mécan., Bournot 1.
 - Edouard, remont., Crêt-Vaill. 7.
 - Lucie, épicerie, Crêt-Vaill. 7.
 - Paul, remont., Temple 5.
- Mercier-Mayer, P., timb. répétit., Daniel JeanRichard 5.
- Méroz, Ali, ébauch., Concorde 9.
- E.-A., s. prof., Argillat 5.
 - Emilie, ménag., Verger 2.
 - Jean-B., ess.-juré, Foyer 24.
 - sœurs, institut., Argillat 5.
- Messerli, Ch.-Alf., charr., Jeann. 3.
- Metzger, H., buffetier, Gare 1.
- Meyer, Alb., maréch., Progr. 45.
- Chs, maréc., Petit-Moulin 3.
 - Emile, empl. C.F.F., Eroges 18.
 - Hri, 2me secr. comm. Mi-Côte 8.
 - Jos., nielleur, J.-J. Huguen. 10.

- Meylan, Arth., ancrés, Bied 5.
 — Chs, remont., Etangs 10.
 — Jules, assort., Concorde 25.
 — Jules-Gust., lames de répétit.
 J.-F. Houriet 3.
 — Paul-Ulysse, administr., de
 banque, Petits Monts 11.
 Meystre, Gast., voitur., Env. 55.
 — Marc, sertiss., Crêt-Vaill. 27.
 Michel, Fritz, Vve, Girardet 8.
 Miéville, Emile-C., Vve, cartonn.,
 Temple 11.
 — H., rem., Crêt-Vaillant 27.
 — Marie-C., ménag., C.-Vaill. 29.
 Mojon, Ch.-Ed., commis, B.-Site 22.
 — Fritz-Ali, secrets, Marais 16.
 — Oscar, fils, rem., Molière 15.
 — Paul, remont., Midi 1.
 — Zina, rég. breg., Midi 1.
 Mollet, Jean, conducteur postal.
 Hôtel-de-Ville 14.
 Mollier frères, charp., Jeanner. 20.
 Monard, Adèle. repass., Daniel
 JeanRichard 15.
 — Ed., grav., D. JeanRichard 31.
 Monbaron, S.-Ele, boît., DI JR. 21.
 Monney, Laurent-J., manœuv. gaz,
 Billodes 42.
 Monnier, Chs-Herm., mécanicien,
 Jeanner. 20.
 Monnot, Ls-Alc., piv., Bournot 31.
 Montandon, Albert, assortim.,
 Bellevue 1 bis.
 — Arm., nielleur, Billodes 33.
 — Arn., boît., Côte 2.
 — Edouard, man., D. Jeanrich. 1.
 — Em., doreur. Girard 46.
 — Ernest, assort., Crêt-Vaillant 9.
 — Estelle, taill., Avenir 32.
 — Fritz, repass.-remont., Roches
 Houriet 2.
 — Gaston, mécan., J.-J. Hug. 23.
 — G., Vve, sertiss., Jeanner. 26.
 — Gges, compt., Monts 8.
 — Gges, emb., Avenir 32.
 — Gges, dégross., Etangs 12.
 — Gges-Eug., sertiss., Jaluse 25.
 — Jâmes, institut., Progrès 39.
 — Ls, homme de peine, Verg. 17.
 — Louis, ancrés, France 16.
 — Ls-Hri, ébauch., Côte 15.
 — Lse, ménag., Envers 20.
 — Pi-Ali, rem., Crêt-Vaill. 2.
 — Rose, s. prof., H.-de-Ville 1.
 Mora, Ls, cordonn., France 15.
 Moreau, Chs, boulang., Env. 64.
 Moreau-Maspoli, Em., rentier,
 Envers 64.
 Moreau-Stebler, Henri, confiseur,
 Temple 17.
 Moretti, R., Vve, pens., Bournot 31.

- Morf, Gottf., chauff., Technic. 16.
 Moser, Alb., journal., Envers 5.
 — Chs., rem., Chem. du Chalet 4.
 — Fritz, man., Marais 30.
 — H. & Cie, fabrique d'horloger.,
 Alexis-Marie Piaget 14.
 Mosimann, Ad., choc., Reçues 14.
 — Arn., chocolat., Jeannerets 34.
 — Fréd., chocolat., Reçues 4.
 Mouchet, Daniel, direct. de l'Hos-
 pice des Vieillards, Côte 24.
 Mougin, Esime, Vve, Pont 7.
 — Pl-Emile, ébauches, Envers 43.
 Moulin, Ls, élect., Ch. du Chalet 6.
 Moysse, B.-Chs, sert., DI-JeanR. 17.
 Muller, Adolphe, charr., Prog. 45.
 — Adolphe, coiff., Bournot 31.
 — Albert, électr., Temple 23.
 — Alfred, négoc. en chaussures,
 Daniel JeanRichard 19.
 — Alfred, charron, Progrès 45.
 — Chs-Adolphe, méc., Conc. 51.
 — Fritz, couvr., Col-des-Roches 26.
 — Fritz, agricult., Jaluse 4.
 — Gges, Vve, s. profess., Daniel
 JeanRichard 19.
 — Gges-A., achev., Grande-r. 10.
 — Jean, Vve, Envers 41.
 — Jean-Sam., grav., Banque 7.
 — Jér., mécan., Avenir 22.
 — Otto, relieur, Avenir 22.
 — Paul, Vve, Envers 1.
 — Rosa, repass., Envers 50.
 — Ulysse, Vve, mén., Conc. 49.
 Munz, Jacob, maréch., Eroges 6.
 Musper, Ernest, prof. école d'art,
 Foyer 24.
 Musy, Ln-Alf., achev. A.-M. Piag. 18
 Naine, E.-Gust., empl. m., Fce 21.
 Nardin, Edouard et Charles, m.
 boîtiers, Reçues 22.
 — Ernest, régleur, Chapelle 4.
 — Gges, grav., Envers 20.
 — Mathilde, s. prof., Crêt-V. 10.
 — Paul-D., fab. d'horlog., Jardin
 3 et 5.
 — sœurs, s. prof., Reçues 22.
 Nardon, Adrien, m. coiff., Fce 29.
 Neiger, Antoinette, garde-malad.,
 Crêt-Vaillant 30.
 Neri, Jean, m. serr., Envers 59.
 Neuenschwander, Ele-Alb., cond.
 C. F. F., Marais 18.
 Neukomm, Gges, rem., C.-V. 20.
 — Jean, doreur, Envers 25.
 Nicole, Chs-Hri, rem., Tple 23.
 Nicolet, Arnold, mécanic., Belle-
 vue Ibis.
 — Bern., boît., Billodes 35.
 — Chs., boîtier, Tourelles 29.
 — Chs-Aug., boulang., France 21.
 — Léop., Vve, France 18.
 — Maurice, méc., Industrie 3.
 — Oscar, régleur, Banque 12.
 — Paul-Oscar, conc., Etangs 7.
 — Robert, boîtier, Cr.-Vaillant 28.
 — Samuel, boît., Eroges 18.
 Niederhauser, Louis, mécanicien,
 France 16.
 Noir, Ele, confis., D. JeanRich. 33.
 Noirjean, Ach.-Justin, gendarme,
 D. JeanRichard 33.
 — Ch., rem., av. du Collège 11.
 — Chs, Vve, Avenir 6.
 Nussbaum, Camille, fact. postal,
 J.-J. Huguenin 11.
 — Clara, graveuse, Côte 2.
 — Emile, boîtier, Raisin 7.
 — Emma, ellip., J.-J. Hug. 11.
 — Hri-Ul., rem. et épïc., C.-V. 21
 Oberli, Alb., pivotteur, Midi 15.
 — Chr., buch., Gran'Rue 10.
 Oehlklaus, Ernest, prof. musique,
 Grand'Rue 7.
 Oesch, Werner, architecte, Daniel
 JeanRichard 3.
 Ostertag, Théod., bij., Bellev. 1.
 Ottone, Pl, Vve, A.-M. Piaget 24.
 Oudot, Ls, bijout., Bournot 17.
 Overney, Aloïs, chocol., C.-Vaill. 8.

- Pahud, Ls, chocolatier, Côte 11.
 — Paul, chauffeur, Mi-Côte 13.
 Paillard, Ch.-Aug., grav., Env. 39.
 — Chs, emp. bur. d'ass., C.-V. 3.
 Panzeri, Bapt., man., Gare 4.
 Paratte, François-Aug.-Aimé. b. argent, D. JeanRichard 35.
 Parel, Elise, taill., Bellevue 6a.
 — Fern., commis, Bellevue 6a.
 — Henri, mécan., Temple 1.
 — Léop., commis C. F. F., Env. 22.
 — Ls, ébauches, Crêt-Vaillant 31.
 — Oscar, boît., Marais 20.
 Parniconi-Rocco, men. et pension alim., Env. 57. atel. Bourn. 31.
 Paroz, Alb., méc., Jeannerets 7.
 Patillon, Louis-N., dégross., Daniel JeanRichard 37.
 Patthey, Ch., plat., Progrès 19.
 — Chs, ébauch., Châtelard 13.
 — Herm., mécan., Progrès 21.
 — Ulysse, conc., France 18.
 Pauli, Henri, étamp., Envers 46.
 — Herm., estamp., Bellevue 4.
 — Raoul, boîtier, D. Jeanrich. 35.
 Paux, Gust., boîtier, Banque 13.
 Peçon, Jules-Célien, boîtier, Gd' Rue 24.
 — Paul, grav., Banque 7.
 Pellaton, Albert, poseur cadrans, Grand'Rue 17.
 — Aldine, taill., Temple 10.
 — Alf., mécan., Châtelard 10.
 — Arthur, rep., Ch.-Blanc 3.
 — Auguste, ébauches, Envers 7.
 — Bernard, boîtier, Midi 9.
 — Cam. techn., Marais 20.
 — Édmond, technic., Côte 16.
 — Édmond, émail., Cr-Perr. 5.
 — Ele, rem., Chemin-Blanc 1.
 — Georges, électr., Chalet 6.
 Pellaton, Gges; agric., Argillat 4.
 — Henri, cadrans, Avenir 18.
 — Hri-Alb., pivot., France 17.
 — Henri-Albert, régl., Envers 33.
 — Jacques, boîtier, Monts 25.
 — Jâmes, m. au Techn., Mar. 20.
 — Jâmes, journalier, Envers 35.
 — J.-Herm., pivot., Foyer 8.
 — Jean, prof., Chem. Blanc 3.
 — J., échapp., Jean d'Aarberg 11.
 — John, manœuvre-mécanicien, Molière 5.
 — J.-Ele, achev., Envers 7a.
 — Léa, aciers, Monts 25.
 — Ls-Hri, achev., France 17.
 — Paul, ouilleur, Progrès 21.
 — Paul-Fern., plateaux, Châtel. 10.
 — Tell-Alf., rem., France 17.
 — Ul., dém., Saignoles 2.
 — Wilhelm, assort., Midi 5.
 Pellaton-Baillod, Ed., visiteur échapp., Côte 21.
 Pellaton-Brunner, Paul, boucher, Avenir 11.
 Pellaton-Perret, Adèle, finiss. b. or, Industrie 19.
 — Louis, remont., Industr. 19.
 Pellaton-Seitz, Ch., grav. de lettres, Grand'Rue 42.
 Pellegrini, Virgile, ébauches et pension alim., Billodes 21.
 Pellet, Georges, homme de peine, Girardet 42.
 — Gges, chocol., Girardet 42.
 — Sophie, adouciss., Girardet 42.
 Perdrix, Lucie, commis, Conc. 41.
 Perdrizat, Adr., ouv. de fabrique, Temple 15.
 Perregaux, Chs, Vve, Banque 2.
 — Emilie, m. surveill., Marais 27.

- Perrelet, Ami, boîtier, Bellevue 10.
 — & Cie, boîtiers, Bellevue 8.
 — Gges, visiteur, Envers 50.
 — Math., adouciss., Cr.-Vaill. 22.
 Perrenoud, Alb., nielleur, Bellev. 22
 — Ali, dégross., Bied 7.
 — Alphonse, rem., Foyer 24.
 — Ami, Vve, ébauches, Chemin-Blanc 5.
 — André-F., fab. d'horl., Gare 7.
 — Arm., régl., Avenir 16.
 — Aug. rep. et rem., Pont 3.
 — Cam., rem., Hôtel-de-Ville 5.
 — Cécile, s. prof., Billodes 40.
 — Céc.-Anna, mod., Marais 28.
 — Chs, fab. d'assort., Marais 17.
 — Charles, boîtier, Envers 13.
 — Charles-Ferdinand, repass., Temple 13.
 — Constant, s. prof., Pont 3.
 — fils & Cie, fab. d'horlog., Crêt-Vaillant 37.
 — Emma, finis. boît., H.-de-V. 5.
 — Ernest, scieur, Foule 30 a.
 — Ernest, échapp., Bellevue 5.
 — Fanny, ménag., Progrès 7.
 — Frères, fab. d'ass., Mar. 19-21.
 — Fritz, fact. post., C.-Vaill. 14.
 — Gges fils, fab. d'assort., Combe Girard 2.
 — Gges, comest., Pont 3.
 — Henri, boît., Crêt-Vaillant 35.
 — Henri, instit., D. JRichard 4.
 — Hri, commis, A.-M. Piaget 12.
 — Henri-Aug., ingénieur, Grand'Rue 18.
 — Hri-Léon, retouch., Foyer 27.
 — Hypp., rent., Envers 20.
 Perrenoud, Jules, guill., Avenir 18,
 — Jules-Alb., négoc. fourn. d'horl., Grand'Rue 15.
 — Jules-Edouard, employé post., Bellevue 6.
 — Léon-Ed., nég., Crêt-Vaill. 37.
 — Lse, ménag., Marais 21.
 — Mlle, taill., France 17.
 — Marie, homéop., Bellevue 20.
 — Paul, boîtier, Girardet 60.
 — Ul., direct., d'asile. Billodes 40.
 — Will., mécan., Côte 31.
 Perrenoud-Schweizer, Henri, boît. Clos aux Veaux 2.
 Perrenoud-Hayes, Henri, ing., Vve de, Crêt-Vaillant 37.
 Perrenoud-Huguenin, Adalbert, rem., Banque 2.
 — Jules, chirurgien-dentiste, Pont 6.
 Perrenoud-Jacot, Alfred, visiteur, Côte 40.
 Perrenoud-Meuron, Ch.-E., négoc. horlog., Argillat 8.
 Perrenoud-Pellaton, Madame, rent. Grand'Rue 25.
 Perrenoud-Richard, Jules, fabr. d'horlog., domicile, Gare 7.
 Perret, Adèle, ménag., Envers 43.
 — Alb., Vve, poliss., Concord. 25.
 — Albin, fais. secrets, Girard. 68.
 — Amanda, mén., Avenir 10.
 — César, dégross., Jaluse 33.

- Perret, Ch. régl., H.-de-Ville 15.
 — Charles-Alb., rem., Envers 54.
 — Chs-Alb., empl. C.F.F., Eroges 10
 — Ch.-Arm., ancres, Bied 7.
 — Ch.-Ed., assort., Concorde 25.
 — Chs-Ferd., techn., Progrès 27.
 — David, rem., Billodes 40a.
 — Edouard, grav., Châtelard 11.
 — Elisa, fais. de chaînes pour montres, Girardet 68.
 — Em., rem., Envers 41.
 — Em., régl., Tourelles 29.
 — Ferd., rem., Cr.-Vaillant 10.
 — Fritz-Ed., man., Foule 24.
 — Gges, fab. d'horl., Monts 19; comptoir, Grand'Rue 6.
 — Jâmes, rem., Temple 29.
 — Jâmes, boît., Envers 50.
 — Jean, rep. Crêt-Vaillant 12.
 — Jles, rem., Communal 8.
 — Jules, compt., DI JeanRich. 27.
 — Jules, remont., Mi-Côte 4.
 — J.-A., machin., Crêt-Vaill. 29.
 — Jles-E., munit., Crêt-Vaill. 29.
 — Léa, rep. linge, Envers 43.
 — Léon, repass., Jeannerets 3.
 — Léon, remont., Banque 11.
 — Louis-Arth., ach., Bill. 44.
 — Lucie-F., sertiss., Marais 15.
 — Marc, Vve, aciers, Jaluse 29.
 — Marie, lingère, Bied 1.
 — Numa, rem., Girardet 6.
 — P.-A., rem., Eroges 6.
 — Pl, emb., Grand'Rue 6.
 — Paul, rem., Envers 43.
 — Paul, mécan., Beau-Site 16.
 — sœurs, Bellevue 18.
 — sœurs, emball., Midi 5.
 Perret & Berthoud, fab., d'hor., Grand'Rue 6.
 Perret-Dubois, Louise, s. prof., Temple 29.
 Perret-Jeanneret, Laure, ménag. Envers 23.
 Perret-Jeanneret, Tell, fact. post., Envers 23.
 Perriard, Numa, méc., Eroges 6.
 Perrin, Aur., nég., Temple 23.
 — Eug., commis, Marais 25.
 — Georges, grav., Gd'Rue 24.
 — Gges-Numa, imp., Banque 12.
 — Jules, guill., Concorde 49.
 — Léon, acheveur, Côte 7.
 — Ls-E., dégross., Crêt-Vaill. 13.
 — Paul, émailleur, Avenir 18.
 — Rose, tab. et cig., Côte 18.
 Perruccio, Clém., peintre-gypseur, Imp. de l'Hospice 6.
 — Mme, taill., Imp. Hospice 6.
 Perrucchi, Ernest, entrepren., France 20.
 Pesenti, J.-B., taill., Bournot 11.
 Peter, Carl, électrotechnicien, A.-M. Piaget 20.
 — Henri, grav., Tourelles 31.
 — Paul, rem., Progrès 7.
 Petitpierre A. & Cie, épicerie, comest., D. JeanRichard 27.
 Petoud, Alex., pos. d'aig., Jean. 20.
 Pêtremand, Arn., rem., Avenir 3.
 — Ern., conc., Av. du Techn. 2.
 — Fritz, sergent de police, Jean d'Aarberg 4.
 Pettavel, J., m. ébauch., Temp. 29.
 Pfeiffer, Paul, teint., Envers 54.
 Pfister, Achille, négoc. en vins, Avenue de l'Hôpital 18.
 — Alice, prof. de musique, Av. de l'Hôpital 18,
 — A.-F., rem., Crêt-Vaillant 23.
 — Clém. taill. pr garç., Avenir 13.
 — Ch., commis, Monts 15.
 — Henri, achev., Gare 4.
 — Hri, directeur, Tourelles 22.
 — Henri, Vve, ménag., Gare 8.
 — Ls, portefaix, Avenir 13.
 — Paul, technic., Monts 28.

- Pfisterer, Gottl., ferbl., Abattes 2.
 Pfurter, Em., aig. C. F. F., Gare 4.
 Philippin, Alex., Vve, J.-J. Hug 35.
 — Ele, roueur, Billodes 28.
 — Vve de Jâmes, Banque 13.
 — Louis, grav., Envers 45.
 Philippin-Bernard, Vve de Paul,
 Bournot 11.
 Piaget, Henri, gérant, Eroges 18.
 — Jean, échapp., Beau-Site 14.
 — Ls, ébauch., France 17.
 — Williams, man., Jeannerets 22.
 Piaget-Jeanneret, Th., verrerie
 cristaux, Temple 1.
 Picard, Edouard, fils, hôtelier,
 Col-des-Roches 39.
 — Arth., Vve, scieur, Col-des-
 Roches 28.
 Pierrehumbert, Bern., f. d'assort.,
 Envers 13.
 — Ch., fab. anc., Girardet 8.
 — Chs-Alph., mécan., Cr.-Vaill. 6.
 Piffaretti, Louis, man., Etangs 4.
 Piguet, Edm., remont., Envers 26.
 — Jules, emb., Beau-Site 10.
 — Jules-Alb., prés. de Commune,
 France 10.
 Pilet, Em., visit. douane, Bill. 46.
 Pillod, Jles-Ls, postier, Al.-M. P. 17.
 Pingeon, Gges, dom., Ch. du Ch. 4.
 — Gust., mag. musiq., Temple 21.
 Pingeon & Quartier, magasin de
 musique, Temple 21.
 Piquerez, Henri, boît., Crêt-V. 9.
 Pisoli, Jos., ferblant., Bournot 25.
 — Ls, voyag., Envers 58.
 — Pl, march. de meub. D. JR. 10.
 — Vve, Joseph, conf., Gd'Rue 23.
 Pitiot, Lse, fleuriste, Cr.-Vaill. 12.
 Pitiot-Brandt, Vve de Louis, mén.,
 Grand'Rue 4.
 Pluss, Léand., balanc., Côte 6.
 Pochon, Alph., grav., Cent-Pas 6.
 Pochon, Tell, prépos. à l'Off. des
 poursuites, D. Jeanrichard 23.
 Poget, Js, comm. C.F.F., Bellev. 2
 Pohl, Chs, boît., Marais 32.
 Polier, Wilh., décor., Beau-Site 14.
 Ponnaz, Maur., ingén., Hôpit. 14.
 Porret, Aug., rent., DI-JRichard 8.
 — Ed., dessinat., Grand'Rue 28.
 — Gges, achev., Crêt-Vaillant 23.
 — Louise, pol. aciers, Gd'R. 4.
 — Oscar, achev., Crêt-Vaill. 15.
 — Ulysse, comm. et épïc., Côte 16
 Portenier, Aug., dégr., Mi-Côte 10.
 Portmann, Fréd.-A., empl. C. F. F.,
 Bournot 33.
 Poyard, S., man., Concorde 55.
 Prahin, E.-B., blanch., Andrié 7.
 Praz, Ida-Olga, creus. de cadrans
 Crêt-Vaillant 12.
 — Joseph, taill. de p., Fleurs 5.
 Précy, Chs, typogr., Envers 39.
 Prétot, Albin, boît., Malakoff 23.
 — Alc., Vve, Châtelard 9.
 — Alf., boît., Comb. Monterb. 1.
 — Ar., boîtier, Pont 9.
 — Aur., dégr. et cafetier, Jaluse 14.
 — Edmond, boît., Jeannerets 3.
 — Hyp., s. prof., Malakoff 23.
 — Jules & fils, boît. arg., Calam. 14.
 — Louis-Paul, boît., Jeannerets 28.
 — Marc, secrets, Crêt Perrelet 1.
 — Paul, chauff., Châtel. 13.
 — Numa-J., pol., Andrié 7.
 Prêtre, Alc., scieur, Verger 14.
 — Gges., estamp., Avenir 6.
 Primault, Hri, prof., Envers 4.
 Probst, Ed., méc., Foule 30.
 — Ed., empl. C. F. F. Côte 37.
 — Emma, pol. d'aciers, Prog. 33.
 Pulver, J., Vve, conc., H.-de-V. 5.
 Puthon, Jean, piv., Billodes 14.
 Py, Alb., commiss., Avenir 10.
 — Em., Vve, Avenir 10.
 — Em.-Eug., ébauch., Avenir 10.
 — Jules, charp., Envers 87.
 — L., repass., D. JeanRich. 2.

- Quartier, Arm., horl., Concorde 19.
 — Chs, méc., Girardet 40.
 — Edm., achev., DI-JeanRich. 8.
 — Etienne, échapp., Foyer 24.
 — Hri, mag. de musiq., Tple 21.
 — Jules-Alexand., piv., Prog. 33.
 — Justin, emb., Foyer 9.
 — Paul, rem., Banque 7.
 Québatte, PI-N., rem., Jeann. 24.
 Quélet, Ch.-Aug., émail., Bourn. 33.
 Raboud, Félix, typ., D. JeanR. 5.
 Rabus, Ern., ach., Petit-Moulin 3.
 Racine, Ant., hôtel., Cent-Pas 8.
 — Berthe, instit., Reçues 10.
 — César, fab. d'horl., Av. Coll. 8.
 — Gges, commis, Industrie 15.
 — Hermann, grav., Crêt-Vaill. 23.
 — Louis, achev., D. Jeanrich. 12.
 — L., Vve, France 9.
 — Luc, pivot., Bellevue 18.
 — Vve de Marc, fabr. d'horlog.,
 Reçues 10.
 — Marie, taill., Crêt-Vaill. 23.
 — Marthe, Vve, J.-J. Huguen. 12.
 — Numa, repass., D. JeanR. 15.
 — Osc.-Léon, rem., Châtelard 13.
 Ramseyer, A., taill., H. Grandj. 2.
 — César, remont., H. Grandj. 2.
 — Ch., repass., Etangs 5.
 — Jean, repass., Industrie 13.
 Ramstein, J., cab.-dent., Grande-r. 3.
 Rassiât, César, ébauc., Billod. 40a.
 Rauch., M.-Jos., ébauc., Hospice 8.
 Rauss, Chs-H., méc., Côte 38.
 — F., rapport. de sec., DI-JRich. 27.
 — Franç., Vve, nég., D. JeanR. 21.
 — Franç., magasin de chaussur.,
 D. JeanRichard 21.
 — Fritz, commis, DI JeanR. 23.
 — Vve, journ., Lion d'Or 10.
 Ravenel, Louise, instit., Côte 4.
 Rees, Chs, ferblant., Girardet 46.
 Regli, Fritz, journalier, Envers 55.
 Rehm, Matt., cocher, Beau-Site 20.
 Reichel, Hri, past., H.-de-Ville 2.
 Reichen, Aline, ling., France 17.
 Reichenbach, Em., boît, Beau-S. 8.
 Rémy, Arthur, boîtier, Bied 7.
 Renaud, Alb., balanc., D. Jrich. 27.
 — Ami, ébén., Envers 22a.
 — Ar., achev., Ch. du Ch. 4.
 — Edgar, président du tribunal
 et juge de paix, J.-F. Hour. 3.
 — Herm., Vve, piv., Fleurs 6.
 — Jean-J., horl., Chem. Blanc 3.
 — Laure, tailleuse, D. Jeanrich. 27.
 — Ls-Ern., Vve, Envers 18.
 — Maur., accord., Henry Grandj. 7.
 — Paul, s. prof., Grand'Rue 4.
 — Soph.-Emma, mén., Gr'Rue 4.
 Renaudin, Fern., piv., Midi 1.
 Renck, Fritz, rem., J.-J. Hug. 15.
 Renevey, J.-Ls, dom., France 22.
 — Jean, appareill., Billodes 31.
 — Suzanne, cr. cadr., France 22.
 — Will., boît, Pont 9.
 Reubi, Eug., emp. C. F. F., Eroges 8.
 — Mar., s.-femme, Côte 14.
 Reutter & DuBois, combustibles,
 France 65a.
 Revillot, Chs, découp., Bournot 5.
 Réymond, Adr., rep., A.-M. P. 15.
 — Chs-Léon, mécan., Bellevue 1a.
 — Ls, mécan., Avenir 11.
 — Paul, maître au Technicum,
 A.-M. Piaget 15.
 — PI-Em., pend., Girardet 52.
 — Will, prof., Progrès 39.
 Richard, A., piv., Cr.-Perrelet 5.
 — Alb., rem. rep., Cr.-Vaillant 30.
 — Alexandre, Vve, Gare 20.
 — Alexis, achev., Bellevue 4.
 — Chs, rem., Envers 27.
 — Ernest, ébauches, Gd'Rue 8.
 — Henri, Dr-méd., Côte 4.
 — Jacob, ébauches, Hôpital 12.
 — Jules, rem., Gare 20.
 — Jules, menuis., Girardet 3.
 — Léon, cadrans, Jeannerets 1.
 — Louise, peint. cadr., Envers 27.
 — Paul, ébauches, Jaluse 28.
 — Robert, régl., D. JeanRich. 7.
 — Sophie, s. prof., Bellevue 6 a.

- Rickli, Alb., secr., France 15.
 — Arth., rem., Grand'Rue 20.
 — Georges-Louis, rem., Côte 18.
 — Pl-Aug., secr., Crêt-Vaill. 28.
 Ries, Anna, s. prof., Progrès 47.
 Rieser, Edouard, boît., Prog.47.
 — Em., boît., Industrie 25.
 Rigoulot, A. Vve, nég., Gd'R. 16.
 — Marie, institut., Foule 24.
 Rihs, Alb., commis, C.-de-Côtes 1.
 Robadey, Léon-Alb., nielleur, Hôtel-de-Ville 5.
 Robert, Alb., régl., France 22.
 — Arn., emb., Progrès 37.
 — Arn.-Art., Vve, Industrie 9.
 — Cécile, inst., Hôtel-de-Ville 12.
 — Chs, bouch. et charc., Pont 4.
 — Chs, électr., Billodes 44.
 — Charles, rem., Crêt-Vaillant 9.
 — Ch.-A., Vve, DI-JeanRich. 25.
 — Edouard, achev., Les Côtes 9.
 — Edouard, man., Bournot 19.
 — Emilia, repass. linge, Env. 54.
 — Emma, mén., Billodes 48.
 — Ernest, photog., Envers 46.
 — Ernest, confiseur, Côte 19.
 — Ernest, s. prof., Côte 32.
 — Ern., achev., Avenir 3.
 — Fernand, comm., Midi 7.
 — Fritz, acheveur, Concorde 41.
 — Gges, électr., Hôtel-de-V. 6.
 — Gustave, Vve, Reçues 10.
 — G.-Marc., commis, Girardet 47.
 — Henri, architecte, Hôpital 18.
 — Vve d'Henri, Calames 6.
 — Hri-Aug., dessin., Chalet 4.
 — Jâmes, émaill., Girardet 68.
 — Jules, sertisseur, Midi 3.
 — Jles-Will., mécan., Bellevue 4.
 — Léon, tailleur, Foule 24.
 — Léop., grav., Côte 21.
 — Ls, Vve de, mén., Gd'Rue 7.
 Robert, Ls, nég., Jehan Droz 13.
 — Ls, emb., DI JeanRich. 12.
 — Ls-Aug., man., Côte 7.
 — Lucien, remont., Etangs 2.
 — Marie, pol. de boîtes, Pont 9.
 — Marie, gaînière, Raisin 5.
 — Math., débris, Bellevue 22.
 — Paul, boîtier, Côte 12.
 — P., rem., J.-J. Huguenin 37.
 — Suzanne, mén., Crêt-V. 11.
 — Ulysse, boîtier, Crêt-Vaill. 14.
 — Vve d'Ulysse, horl., Tour. 31.
 — Vve, journ., Côte 26.
 — Vital, Vve de, Progrès 33.
 — William, repass., Grand'R. 20.
 — William, optic., Envers 41.
 Robert-Charrue, Fritz, veuve,
 Concorde 9.
 — Fritz, fils, compt. aux Services
 indust., France 10.
 Robert-Sandoz, Laure, nickeleuse,
 Crêt-Vaillant 11.
 — Léon, guill., Crêt-Vaillant 11.
 RoCHAT, Adèle, brod., Crêt-V. 35a.
 — Chs-Hri, Vve de, Crêt-V. 35a.
 Rochedieu, Ed., direct. des Serv.
 indust., Monts 25.
 Rodde, André, marchand de
 combustibles, Verger 36.
 Rognon, Charles-Aug., charpent.,
 Envers 13.
 — Franç., cord., Crêt-Vaill. 17.
 — Franç., emb., Marais 20.
 — Jules, cordonnier, Crêt-V. 5.
 — Léon, Vve. de, Progrès 17.
 Rollier, Louis, pierr., Andrié 5.
 Romy, Gges, achev., Beau-Site 8.
 — Julien, boît., Crêt-Vaill. 6.
 — Williams-Hri, boît., Envers 35.

- Ronchi, Alf., épiciier, Gare 3.
- Rosat, Aug., technic., Beau-Site 5.
— Henri, visit. régl., Beau-Site 5.
- Rosat-Sandoz, William, remont.,
Beau-Site 12.
- Roschi, Alb., journ., Cr.-Vaill. 12.
- Rossel, E., boît., Billodes 31.
— Gust., commis, Marais 3.
— Henri, agence agr., Girard. 62.
— Oline, s. prof., Girardet 62.
— Willy, boîtier, Bellevue 1 bis.
- Rosset, Fr., régl., Envers 1.
— Charles-Auguste, direct., rem.,
A.-M. Piaget 12.
— Chs-Aug., vétérin., Côte 26.
— Ges-Alfred., piv., Beau-Site 16.
— Henri, horl., régl., A.-M. P. 12.
— Paul, comptable, Bellevue 20.
- Rosset, Cécile, ménag., France 21.
— Henri, ag. d'aff., Côte 18.
- Rossetti, Ern., m. gyps, Env. 62.
- Rossier, Const., architecte, Daniel
JeanRich. 3, dom. B.-Site 31.
- Roth, Adolp., sell.-tap., Envers 52.
- Rothacher, Pl, comm., Billod. 44.
- Rothen, E., pol. d'ac., Concorde 9
— Jean, secr., Malakoff, 22.
— Jean, piv. et finiss., Concorde 9.
— Jean, empl. post., H. de V.5.
— William, repass., Girardet 8.
- Rothenbuhler, Gottlieb, Vve
Envers 54.
- Rotzler, Joseph, terrin., Crêt-V. 19.
- Roudolf, Gges, ferbl., Banque 9.
- Roulet, A., grav., Sapins 8.
— Alice, régl., J.-F. Houriet 5.
- Roulet, Cécile, régl., Midi 1.
— Fritz, commis postal, Crêt-
Vaillant 35 a.
— Numa, avocat, Pont 6.
— Philippe, préf., J.-F. Hour. 5.
- Rubi, Chn, Vve, France 20.
- Rubin, Arm., prof. au Technic.,
France 20.
- Ruedin, Jean, assort., Mi-Côte 5.
- Rufener, Hri, rem., Grande-rue 8.
— Paul-Eug., assort., Envers 23.
- Ruffier, sœurs, Envers 21.
- Ruhlé, Louis-Philippe, fabric. de
cadr. photog., Avenir 33.
- Rumley, Ges-Alf., gend., Prog. 33.
- Rupp, Pl, pivot., Avenir 1.
- Rutscho, Henri-Alexis, Vve, repré-
sentante, Envers 27.
- Rusconi, Marthe, mén., France 31.
- Ryter, Em., fourch., Banque 7.
- Saas, Henri, mécan., Marais 3.
— Ls-Hri, mécan., Progrès 13.
- Sada, Ls, coiff., Envers 58.
- Sægesser, M.-Lse, ébauc., Aven. 21.
- Sagne, G.-A., conc., Concorde 47.
- Salm, Chs, techn., Billodes 21.
— Emile, march. de fer, com-
bustibles, D. JeanRich. 23.
- Salomon, Const., empl., Bournot 9.
- Salvisberg, Chs, boîtier, Côte 8.
— Chs-Rod., décalq., Avenir 26.
- Salz, Ls, scieur, Envers 39.
- Salzmann, R., peint. en noms,
cadr. ém., D. JeanRich. 7.
- Sandoz, Alex., emb., Av. Coll. 11.
— Alex, fais. de cadr., Gd'Rue 26.
— Alexandre, s. prof., Côte 19.
— Arm., plant. ancr., Piano 1.
— Aug., rem., Billodes 42.
— A.-Vict., man., Etangs 10.
— Ch., Dr-médec., Envers 41.

- Sandoz, Charles, rem., France 15.
 — Chs-Ali, assort., Bournot 1.
 — Cécile, sertiss., Billodes 42.
 — Ed., rem., J.-J. Huguenin 13.
 — Ern., achev., Gare 20.
 — Fritz, fabricant d'échappem., Combe-Robert 3.
 — Gges, commis, H. de V. 14.
 — Vve d'Hri, prop., D. JeanR. 21.
 — Jacques, fabric. d'horlogerie, mén. Crêt-Vaillant 30.
 — Léon, remont., Gare 3.
 — Louis, fab. d'horl., A.-M. P. 20.
 — Louise, mén., Progrès 9.
 — Marg., Mme, lingère, Daniel JeanRichard 35 bis.
 — Numa, not., Envers 41.
 — Numa, poseur de glaces, Côte 18.
 — Paul, plant., Les Côtes 1.
 — Paul, boîtier, Côte 19.
 — Paul-Aug., rem., France 11.
 — Paul-Em., piv., Foule 24.
 — Paul-Henri, négoc., Banque 7.
 — Rose, ellips, Les Côtes 1.
 — Sophie institut., Côte 22.
 — Vve de Tell, s. prof., Côte 2.
- Sandoz-Robert, Henri, visiteur, Beau-Site 12.
- Sandoz-Roulet, H., négoc., Jean d'Aarberg 11. Magas., Tple 5.
- Sarbach, Aug., direct., de l'École second., A.-M. Piaget 3.
 — Ed., boîtier, Girardet 8.
 — Henri, dentiste, Andrié 5.
 — Jules, Dr-méd., Côte 8.
- Saucy, Charles, boîtier, Concorde 23.
- Sausser, Emma, mén., J.-J. Hug. 27.
 — Jles-Herm., ébén., J.-J. Hug. 27.
- Sauter, Vve Fritz, poliss., Daniel Jeanrichard 25.
 — Fritz-Chs, emb., Avenir 10.
- Savoie, Vve d'Alf., Crêt-V. 10.
 — Arm., boît., Cr.-Vaillant 10.
 — Julie-A., mén., Bournot 7.
- Savoie-Ginnel, Fz-Edouard, rem., Envers 27.
- Scalabrino, Fritz, commis, Côte 11.
- Schaber, Oscar, mécan.-technic., Temple 19.
- Schaffroth, Fritz, concierge, Concorde 29.
- Schäfer, Jean, typo., Envers 33.
 — Jean, boîtier, Les Côtes 9.
 — Jeanne, taill., Envers 33.
 — Tell, boulang., Marais 16.
- Schafter, Léon, voitur., Envers 4.
- Schaller, Jules-Hri, repasseur, et épicier, Tourelles 31.
- Schärrer, Chs, élect., Châtel. 15.
- Schaub, Maurice, boît., Châtel. 9.
- Scheibenstock, Pl, cafet., Env. 55.
- Scheidegger, Vve de Jean, mén., Grand'Rue 38.
- Schenk, Arm., assort., Grande-r. 4.
 — Arth., secr., Mi-Côte 8.
 — sœurs, ménag., Côte 14.
- Schenkel-Angst., Henri, commis, D. Jeanrichard 2.
- Scherlova, Marie, rent., Monts 28.
- Scherz, Jean, achev., Progrès 27.
- Scheu, Fritz, boulang. et cafetier, Banque 12.

- Scheuch, Marc-E., boît., Bellev. 46.
 Scheurer, Alf., boucher, Gare 16.
 — Edouard, sellier, Envers 17.
 — Fréd., boît., Jeannerets 24.
 — Maria, pension, Gare 16.
 Schiffmann, Gges, man., Aven. 13.
 Schild, Céc., poliss., Midi 15.
 — Emma, régl., Reçues 12.
 — Louis, assort., Reçues 12.
 Schikler, Jos., grav., Girardet 46.
 Schilling, Hri-Guill., rel., Jardin 9.
 Schindler, Alf., ancr., Girardet 8.
 — Gottfried, couvreur, Girard. 44.
 — Jean, emboît., Marais 13.
 — Vve de Jean, Girardet 68.
 Schlageter, C.-H., secr., Bellev. 30.
 Schläppi-Fischer, Louis, boîtier,
 Combe-Girard 3.
 Schlatter, Fréd., boul., Côte 5.
 Schleppey, Chs, gyps. et cafetier,
 Gare 4.
 Schmall, Marie, brod., Gd'Rue 5.
 Schmid, Alb., méc., Hôtel-de-V. 5.
 — Alfred, pierriste, Midi 21.
 — Alph., Vve, France 20.
 — Chs-Fréd., achev., Collège 5.
 — Daniel, boîtier, Progrès 23.
 — Ferd., mécan., Côte 12.
 — Gottl., ress., Bournot 33.
 — Jean, commissionn., Marais 13.
 — Osc., boulang., Châtelard 13.
 — Otto, mécan., Foyer 24.
 Schmidlin, Rob., voit., H. Grandj. 5.
 Schmutz, Sam., échapp., Env. 20.
 Schnegg, Ch.-Alcide, Vve, march.
 de légumes, Pont 7.
 — Paul, past. indép., Jardin 5.
 Schneider, Verena, s. prof., Bel-
 levue 22.
 Schneiter, Arn., piv., Bied 3.
 — Arthur, domest., Côte 40.
 Schnetzer, Ch., gain., D. JRich. 17.
 Schnider, Bern., piv., Marais 13.
 Schorrer, Alf., chef de train,
 Bellevue 4.
 Schulze, Ernest, conc., Bellev. 40.
 Schumacher, Alb., fab. d'assort.,
 Avenue du Collège 10.
 — Léon, remont., Envers 48.
 Schütz, Charles, commis C. F. F.,
 Jeannerets 1.
 Schwaar, G., techn.-ing., Temp. 27.
 Schweingruber, Fritz-Ele, boîtier,
 Combe des Enfers 1.
 Schweizer, Fréd., empl. C. F. F.,
 Gare 3.
 — Mina, rep. linge, Gd'Rue 5.
 — Sam., Vve. Hry Grandjean 7.
 Schweizer & Schœpf, rel.-gainiers
 Envers 37.
 Seebacher, G., charp., Billod. 35.
 Seigne, Rose, cr. cadr., Reç. 14.
 — Ulysse, achev., Reçues 14.
 Seitz, Arn., boulang., Gare 5.
 — Louis, Vve de, mén., Banq. 7.
 — sœurs, Pont 8.
 Sémon, E.-A., tremp., C.-Vaill. 35a
 Senften, Ernest, employé C. F. F.,
 France 43.
 Senn, H., pierr.-sert., Progrès 37.
 Sieber, Chs, méc., Hôpital 12.
 — F., ébauch., Châtelard 10.
 — J., concierge, Collège 9.
 Siegenthaler, Gottlieb, Vve, rep.,
 Grand'Rue 26.
 Simon, F. ébauch., Envers 52.
 — J., remont., Envers 2.
 — Léon, remont., Girardet 68.

- Simon-Matthey, Emma, tailleuse,
D. Jeanrichard 27.
— Ferdin., encaiss., D. JeanR. 27.
Simonet, Aloïs, ébauch., Bournot 5.
Simonin, Francis, visit. douane,
Tourelles 52.
Siron, Louise, ling., D. JeanR. 25.
Sommer, Arth., fromag., Gd'R. 12.
— Ch.-Fréd., mécan.. Progrès 23.
— Rodolphe, couvr., Envers 60.
Spahr, A., boît., Hospice 8.
Späni, Aug., ancrés, Avenir 11.
Spætig, Phil., boît., Bournot 1.
Spillmann, Ed., méc., Indust. 15.
Spony, Ad., commis C.F.F., Henry
Grandjean 2.
Spori, Ed.-Ls, émaill., Avenir 34.
Stæhli, Elie, chocol., Progrès 33.
— Elie Vve, journ., Ind. 23.
Stalder, F.-A., pivot, Monts 38.
— Nicol., repass., Monts 26.
Stand, Verger 4.
Stebler, Alfred, prof. à l'Ecole de
commerce, Temple 7.
— Arth., commis, Marais 30.
— Hél., emballeuse, Temple 10.
— Louise, instit., Côte 4.
— L., ménagère, Temple 10.
Steinbrecher, Théod., sculpt. sur
ivoire, Grand'Rue 21.
Steinemann, Chs, m. coiff., Temp. 9.
Steiner, Alb., boît., Bellevue 6.
— Fritz, f. secr., Mi-Côte 13.
— Herm., boît., Hospice 8.
— H., remont., Gare 5.
— Herm.-Art., journ., France 31.
— Paul, sertiss., J.-J. Huguen. 15.
— Robert, mécan., Côte 22.
Steinhæuslin, J.-H., Dr-médecin,
Temple 29.
Stern, Christ, estamp., P.-Monts 10.
— Jean, charp., France 20.
Sterzing, Osc., boît., Cr.-Vaill. 29.
Stuedler, Ernest, boît., Billod. 33.
— Léon, boît., A.-M. Piaget 20.
Stévaux, P.-L., ch. d'équipe C.F.F.,
Mi-Côte 7.
Stirn, Aug., ouv. scieur, France 67.
Stöckli, Ch., visit., J.-F. Houriet 3.
Stöckli-Jordan, Tell, ancrés, Crêt-
Vaillant 22.
Stoll, Nic.-Alb., emb., Envers 31.
Stoll, Walther, compt., B.-Site 12.
Stolz, Alb., fab. d'horl., France 1.
— Chs, fab. d'horl., Envers 11a.
— Christian, s. prof., Jardin 9.
— frères, fab. d'horl., Jardin 11.
— Gust., directeur, Côte 35.
Streit, Christian, march. d'aunag.,
Grand'Rue 10.
— Edouard, correct., D. JeanR. 12.
— Ernest, agriculteur, Argillat 5.
Stress, Eug., s. prof., Jeann. 24.
Stucki, Anna, nick., France 11.
Studer, Fritz, emp. C.F.F., Calam. 5.
— Vve de Jacob, ménagère,
Crêt Perrelet 5.
Studler, Fritz Vve, épïc., Prog. 31.
— Fritz, caiss. de b., Marais 15.
Sunier, Em., gend., Bournot 31.
Suremann, Paul, guill., Bellev. 6.
Sutter, J., menuis., Petits-Monts 7.
Svoboda, Frido, négoc., Gd'R. 34.
Taillard, E., boît., Envers 1.

- Terraz, Cécile, s. prof., D. JRich. 8.
 — Paul, mag. de quincaillerie,
 D. JeanRichard 12.
 — Victorine, s. prof., D. JRich. 8.
- Theiss, Alb., pharm., Côte 4.
- Theurillat, Em., boît., Beau-Site 8.
 — RénoId, boîtier. Ch. du Chal. 4.
 — Virgile, Vve, DI JeanRich. 15.
- Thévenaz, Ls, rentier, DI-J.-Rich. 7.
- Thévenon, E., ébauch., Avenir 23.
- Thiébaud, Alex., coiff., France 20.
 — Alfr., compt., Progrès 39.
 — Fritz, sertisseur, Envers 57.
 — Gges fils., boulanger, Pont 7.
 — Guillaume, décor., Marais 32.
 — Jacq., boît., Combe-Girard 2.
 — Léon, commis, Envers 50.
 — N., remont., Pont 9.
 — Sophie, p. cadrans, Env. 11a.
 — Tell, sert.-pierr., Châtelard 9.
- Thode, Jean, restaur., Envers 30.
- Thomann, Adolphe, direct. fabr.
 d'horl., Grand'Rue 20.
 — Charles, pivot., Industrie 5.
 — Xavier, pl. d'éch., Jaluse 7.
- Thomas, Léa-E., ass., Lion d'Or 14.
 — Marc, mécan., France 20.
- Thomet, Alcide, mécan., Prés
 d'Amens 6.
 — J., Vve, Bournot 19.
- Tièche, A., secrets, Petits-Mts 7.
 — Ed., niell., Pont 9.
- Tinembart, Alf., fonct, douan.,
 Jean d'Aarberg 11.
- Tinguely, Fritz, élect., Cr.-Vaill. 16.
- Tissot, Albert, chocol., Avenir 15.
 — Alex., élect., Pont 8.
 — Ch., nég., Beau-Site 24 et 26.
 — Ch.-Henri, secrets, Comm. 12.
 — Cl., remont., Côte 35.
 — Fern., rem., J.-J. Hug. 9.
 — Fritz, échapp., Jaluse 35.
 — Fritz, sertiss., Envers 57.
 — Gast., confis., Envers 64.
 — Henri-Edouard, remonteur,
 J.-J. Huguenin 35.
 — Julien, instit., Bellevue 22.
 — Louis, rem., Gare 3.
 — Marie-Lse. journ., Bournot 7.
 — Paul, technic., Foyer 27.
 — Pierre, emb., Côte 14.
- Tœnz-Marti, J., ress., France 14.
- Toffel, Armand, instit., Monts 24.
 — Vict. repr., Industrie 25.
- Tordion, Léon, Vve, Billodes 46.
- Torriani, Valentin, sculpteur,
 Jeannerets 8.
- Travostino, Alb., men., Châtel. 15.
- Treyvaud, Ele-Hri, méc., Monts 10.
- Tripet, P., pasteur, France 1.
 — Robert, commis C.F.F., Gare 1.
 — Virg., remont., Etangs 2.
- Triponey, Célien, cord., Reçues 4.
 — Marc-Alb., secrets, Midi 3.
 — Zoé-Marie, mén., Midi 3.
- Troyon, Albert, emp. C. F. F.,
 Bellevue 1.
 — Arth., app. gaz, Ch. blanc 3.
- Trummer, Marie, débris, Beau-
 Site 18.
- Tuetey, R., commis, Collège 10.
- Turtschy, Alice, fleur., Temple 5.
 — Charles, horticulteur-fleuriste,
 Grand'Rue 18.
 — Louisa, ébauches, Gd'Rue 7.

- Tynowsky, Luc., piv., Concor. 51.
 Ubelhardt, Em., crieur public,
 Côte 34.
 Ulli, Alb., guilloch., Monts 15.
 Vacheresse, Chs, boïtier, Prog. 47.
 Vallana, Barthélémy, maçon,
 Beau-Site 10.
 — Jean, élect., Malakoff 24.
 Varenchon, Pierre, dess.-archit.,
 Di-JeanRichard 15.
 Vassia, Ls, cordonn., Envers 50.
 Vaucher, André, rem., Envers 48.
 — E., mén., Côte 6.
 Vauthier, Cl., ramon., Cr.-Vaill. 3.
 Vautravers, Pl-H., éch., Crêt-V. 23.
 Verdon, Aug.-Humb., empl. C.F.F.
 France 43.
 — C.-A., journ., Pass. du Nord 5.
 — Chs-Ls, gérant, Girardet 54.
 Verdonnet, Lucie, s. prof., Côte 6.
 Vermot, Alf., Vve, Bournot 17.
 — Alph.-Aug., conc. Technicum.
 — Charles, grav., Côte 2.
 — Chs, m. boucher, France 18.
 — Chs, charp., Avenir 13.
 — Gges, empl. téléph., Temp. 13.
 — Gges, menuis., Foyer 10.
 — Hermann, achev., Avenir 11.
 — Jules, dégross., Avenir 13.
 — Jules, mén., Petit-Moulin 2.
 — Js-Augustin, cadr., Marais 17.
 — J.-Ed., pivot., Côtes 11.
 — Jles-Franç., taill., Grande-r. 40.
 — Laure-A., mén., Envers 31.
 — Ls, desserv., Soc. de consom.,
 France 21.
 — Ls, taill., Grand'Rue 1.
 — L.-J., mén., Chauffaud 1.
 — Lse, peintre cadrans, Banq. 2.
 — Marcel, remont., D. JRich. 21.
 — Paul-Gges, pivot., Côte 30.
 — sœurs, taill., Banque 2.
 — Vve de J., s. pr., L. Côtes 15.
 — Vve, mén., Grand'Rue 3.
 Verneti, frères, chaudi., Env. 19.
 Viennat, Joseph, Fçois, taill. de
 limes, Malakoff 22.
 Villemin, F., fact. post., Gd'Rue 7.
 Vœtsch, Jean, ébén., Envers 58.
 Vogel, Ad., fact., Malakoff 12.
 — Jean, Vve, Bellevue 1.
 Vogt, Jules, fab. de fourch., Ave-
 nir 23, dom. Fleurs 5.
 Voirol, Hri, bûch., Bied 1.
 Vollmer, Hoirs de Jacob, boul.,
 Crêt-Vaillant 6.
 Von Almen, Ed., méc., Bied 7.
 — Ls, magas., Girardet 18.
 — Pl, cordonn., Envers 48.
 Von Buren, Gges, fais. secrets,
 France 21.
 Von Orelli, Dd, comm., Temple 27.
 Von Rohr, Jacob, visit. douanes,
 Col-des-Roches 34.
 Voumard, Albert, rem., France 18
 — Paul, échapp., France 18.
 Vuagneux, H., boït., Industrie 13.
 Vuille, Alf., garç. banq., Gd'R. 6.
 — Alfred, emboît., Saules 3.
 — Alf.-Ulysse, conc., Billod. 18.
 — Amélie, fixeuse, Pont 3.
 — Arm., emboît., A.-M. Piag. 23.
 — Aug., rem., Reçues 24.
 — Bernard, charg. post., Gare 5.
 — César, empl. C.F.F., Gare 12.
 — Chs, agric., Saignoles 2.
 — Chs-Albert, pivot., tabacs et
 cigares, Grand'Rue 24.
 — Eug.-L., sert., J.-F. Houriet 5.
 — Fanny, mén., Avenir 26.
 — Gges-Arth., conc., Billodes 20.
 — Jeanne, coutur., Chem. Blanc 3.
 — Léop., plant. anc., Chem. Blanc 3
 — Louis, emboît., Envers 50.
 — Vve de Ls, s. prof., A.-M. P. 20.
 — Ls-Alc., commis, Fleurs 5.
 — L.-Alf., Vve, repass., Indust. 27.
 — L.-Alf., Vve, repass., Prog. 31.
 — M., boulang., Petit Moulin 3.
 — N., achev., Étangs 7.
 — Paul, cartonn., Girardet 60.
 — Pl-Ele, vis, Eroges 30.
 — Robert, commis, Avenir 28.
 — Sam., magasin, Châtelard 7.

- Vuille-dit-Bille, Arth., sertiss.,
 France 15.
 Vuille-Huguenin, Esther, finiss.,
 boît., Crêt-Vaillant 35.
 — Gges, commiss., Cr.-Vaill. 35.
 Vuillemin, M.-L., mén., Franc. 20-
 Vuilleumier, Alexis, remonteur,
 Jeannerets 3.
 — Ali, rem., Mi-Côte 13.
 — Arthur, pîvot., Foyer 6.
 — Chs, boît., Bournot 33.
 — Chs-Alb., Vve, Côte 11.
 — Chs-Alf., rhab., Côte 11.
 — Chs-Marc, boît., Pont 8.
 — Edm., emb., Av. Collège 9.
 — Edm., mécan., Envers 59.
 — E., cordonn., Bournot 7.
 — Jules, dém., Gare 5.
 — Juliette, ébauches, Gare 10.
 — Léopold, remont., Industrie 5.
 — Luc, boîtier, Tourelles 22.
 — Marcel, mécan., Banque 7.
 — Oscar, rem., Billodes 67.
 — sœurs, assortim., Bournot 33.
 Vuithier, Gges, Vve, Billodes 46.
 Vuittenez, Donat, comptable,
 Jeannerets 24.
 Waldmann, E., assort., J.-J. H. 25.
 Waldvogel, Henri, mécan., Côte 32.
 — Rob. Vve, s. prof., Conc. 41.
 — sœurs, Concorde 41.
 Walter, A., représ., Côte 7.
 Walther, G.-Hri, choc., Etangs 10.
 — Gottfr., jardin., Monts 39.
 — Marcel, chocol., Molière 3.
 — Pl.-M., accord., Côte 12.
 Weber, Alb., mécan.-imprimeur,
 Envers 29.
 — Ad., dir. de l'Ecole de méc.,
 Av. Techn. 26, dom. Bellev. 22.
 — Benoît, tonnel., Malakoff 25.
 — Ch., boît., France 21.
 — Elise, lingère, France 1.
 Weber, Fr., tenanc. d. Trois-Rois,
 Temple 27.
 — Jean, essay.-juré, Reçues 20.
 — Jules-Ed., émail., Envers 60.
 — Soph., régl. Breg., France 1.
 — Soph.-Louisa, tricot., H.-d.-V. 5.
 Wegmuller, E., ébauch., Bourn. 1.
 Weil-Naphtaly, Michel, confect.,
 Grande'rue 23.
 Weissmuller, Albert, comptable,
 Crêt-Vaillant 10.
 — Edouard, fab. d'assortim., an-
 cre, Envers 73.
 Welti, Christ, trempieur, Env. 32.
 Wenger, Em., fab. cerc., Indust. 11.
 — Fritz-Alc., remont., Billodes 21.
 — sœurs, régl. brég., Envers 52.
 Wenger-Jaccard, Vve de Fritz,
 Envers 52.
 Wermuth, Marie, m. tailleuse,
 Cent Pas 6.
 Werth, Aug., graveur, Envers 31.
 — Julia, sage-femme, Envers 31.
 Wetzel, Emile, méc., Tourelles 31.
 — Gges, remont., Jehan Droz 13.
 Weyrauch, Fréd.-R., coup. balanc.,
 Hospice 2.
 Widmann, Emile, cordonnier,
 Raya 2.
 Widmer, Alb., relieur-gain., Dan.-
 Jeanrichard 15.
 Wieland, L.-Chs, rem., DI-JeanR. 7.
 — Lse, taill., Dan.-JeanRichard 7.
 Wiëtflisbach, Jos., mécan., DI-Jean
 Richard 15.
 Willi, Jacob, mécan., Côte 15.
 Winigger, Fçois, mén., Billodes 44.
 Winkler, Louise, chocolât., Crêt-
 Perrelet 1.

- Wirth, A.-J., doreur, J.-F. Houriet 3
 — Lina, lingère, Progrès 7.
 — Mme, broderies, lingère, Progrès 7.
 — Wilh., boîtier, Progrès 7.
 — Williams, boîtier, J.-J. Huguenin 27.
- Wodtli, Adèle, taill., Temple 5.
 Wodtli, Fréd.-Rodolphe, boîtier, Banque 7.
- Wolf, Albert, mécan.-dentiste, Gd'-Rue 40.
 — Gottlieb, grav., Bournot 17.
- Wolfensberger, Alice, m. d'allemand, Concorde 27.
 — Math., fab. d'horlogerie, Concorde 27.
- Wuillimann, A., outils, Hôtel-de-Ville 5.
- Wuthrich, Albert, acheveur, Combe-Jeanneret 3.
- Wüstenfeld, Ls, Vve, ferblantier, Grand'-Rue 8.
- Wyder, Franz Nicklaus, serrurier Technicum 16.
- Wyss, Arth., émail., Châtel. 10.
 Wyss, Emile, conducteur C. F. F., Envers 1.
 — Lse, taill., Grande-rue 8.
- Zambon, J.-B., ébauch., Avenir 21.
 Zaugg, G., chocol., Tourelles 31.
 Zbinden, Aug., rem., J.-F. Houriet 5.
 — Ed., Vve, Beau-Site 18.
 — Vve de Fritz, pierr., Chât. 13.
- Zbinden, Julia, ébauch., Prog 47.
- Zbinden, Ls, boîtier, Bellevue 6a.
 — Ls-Alb., pivot, Girardet 42.
 — Maria, institut., Bellevue 4.
 — M.-Céc., débris, J.-F. Hour. 5.
 Zeltner, Edmond, fonction. postal, Fleurs 6.
 Zepf, Jos., poêlier-fumiste, Jean-Richard 35.
 Ziegler, Chs, Vve, Marais 17.
 — Chs-Alb., technic., Midi 5.
 — Ed., remont., Petit-Moulin 3.
 Zimmermann, Paul, professeur, A.-M. Piaget 24.
 — Prosper, chef de gare, Col-des-Roches 7.
- Zimmerli, Jean, serrurier, Jeannerets 28.
 — Walth., chocol., Cr.-Vaill. 19.
- Zinder, André, acheveur, Daniel Jeanrichard 33.
- Zumbach, William, chef mécanic., Bellevue 1bis.
- Zurbuchen, Fritz, chargeur postal, Montpugin 8.
 — Gottf., empl. de magasin, Crêt-Vaillant 35.
 — Jules, maréchal, Les Côtes 3.
- Zutter, Alice, débris, Bournot 17.
 — Ch., assort., Jardin 9.
 — Fritz, écuries d. Trois-Rois, D. JeanRichard 31.
 — Jean, manœuv., Bournot 17.
 — Jules, polisseur, Concorde 43.
 — Math., pol. fin., Concorde 43.
- Zwahlen, Arn., doreur, Midi 9.
 — Fritz, Vve, s. prof., Envers 30.
 — Oscar, commis, Envers 30.

ÉTABLISSEMENTS D'ARTS GRAPHIQUES

METTLER S. A.

LA CHAUX-DE-FONDS

MIPRIMERIE - LITHOGRAPHIE - RELIURE - CLICHÉS - MODÈLES - IDÉES

Demandez nos Prix

Adresses Professionnelles

HORLOGERIE

Ce chapitre contient les adresses essentielles de l'Horlogerie, celles de la fabrication. La nomenclature complète des adresses horlogères se trouve dans L'INDICATEUR DAVOINE concernant l'Horlogerie suisse, volume de 950 pages, édité par nous, A. GÖGLER (S. A.) et auquel nous renvoyons les intéressés pour les renseignements, très détaillés.

Fabricants d'horlogerie

Baillod, John, Mi-Côte 5.
Barbezat-Bôle, Hri, Côte 6.
Bubloz, Henri, Marais 15.
Buhré, Paul, fab., Beau-Site 17.
Girard, Alexa., représent.
Calame, Ariste, Bellevue 14a.
Dalcher, Henri, Marais 12.
Dietrich, Emile, Gd'Rue 16.
DuBois, Ph. & fils, Gd'Rue 22.
DuBois-Favre, Ls, Grand'Rue 21.
Dubois-Devin, Tell, Chem. blanc 5.
Ducommun, Georges, Doxa,
Watch Factory, Billodes 26.
Fabrique d'horlogerie de la Ter-
rasse, Crêt-Vaillant 17.
FABRIQUES „LE PHARE“
Côte 29-33.
Fabrique des montres Zénith, S.
A., Billodes 30, 34, 36.
Gabus, Edouard, Côte 20.
Girard, Alex, Beau-Site 17.
Glauser, Edouard, Beau-Site 25.
Golay, David, Pont 11.
Golay-Faivre, Henri, Côte 11.
Grandjean, frères, Chapelle 5.
Henchoz, Aug., Envers 32.
Henchoz, fils, Beau-Site 25.
Jacot, Charles, Bellevue 8.
Jeanneret, Ch., Marais 26.
Jeanneret, Tell, Avenir 23.
JeanRichard, Achille, Bellevue 12.

Matthey-de-l'Etang, Chs-Ele,
Envers 22.
Moser H. & Cie, A.-M. Piaget 14.
Nardin, Paul-D., Jardin 3 et 5.
Perrenoud fils & Cie, Crêt-Vail-
lant 37.
Perret & Berthoud, Grand'Rue 6.
Pfister, Ami-Fréd., Crêt-Vaill. 23.
Racine, César, Av. Collège 8.
Racine, Vve de Marc, Reques 10.
Sandoz, Jacq., Crêt-Vaillant 35.
Sandoz-Vuille, L., A.-M. Piaget 20.
Stolz, frères, Jardin 11.
Tissot, Charles, Beau-Site 24 et 26.
Wolfensberger, Mathieu, Con-
corde 27.

Assortiments (fabrique d')

Droz, Henri, Envers 97.
Gabus, Bernard & Georges,
Concorde 11a.
Grandjean, frères, Chapelle 5.
Guinand-Jeanneret, Aug., Marais 14
Huguenin, Ch. et L., Conc. 29.
Kuhn, E., Tourelles 22.

Meylan, Jules, Concorde 25.
 Perrenoud frères, Marais 19 et 21.
 Pierrehumbert, frères, Girard 8.
 Schumacher, Albert, av. Collège 10.
 Vogt, J., Avenir 23.
 Weissmuller, Ed., Envers 73.

Balanciers compensés (fab. de)

Maridor, Ami, France 13.
 Jaquet-Huguenin, Les Ponts-
 de-Martel.

Boîtes (Mont. de)

Bôle, Louis, France 1.
 Gabus, frères, Concorde 11a.
 Gentil & Cie, Envers 3 et 5.
 Huguenin frères & Cie (argent),
 Bellevue 32.
 Jaccard & Cie, Côte 2.
 Nardin, Edouard & Charles,
 Reques 22.
 Perrelet & Cie, Bellevue 8.
 Société l'Aurifère, J.-J. Huguen. 33

Cadrans émail (fab. de)

Gonthier, Félix-Ele, Aven. 15.
 Guinand, Fritz, Avenir 17.
 Pellaton, Edm., Cr.-Perrelet 5.
 Richard, Léon, Etangs 3.
 Robert, frères, Envers 46.
 Ruhlé, Ls-Phil., (cadrans photo-
 graphiques), Avenir 33.
 Sandoz, Alex., (métalliques), Gd'-
 Rue 26.

Chaînes

Faivre, Zéline, Bournot 33.

Compteurs (fab. de)

Mercier & Co., Dl. J.-Rich. 5.

Cuvettes (fab. de)

Wenger, Emile, Industrie 11.

Déchets d'or et d'argent

Maire, Georges, Envers 18.

Etablissement métallurgique de
 Vienne (Isère), Parc 41, La Chaux-
 de-Fonds.

(Voir annonce page 177.)

Dorages et oxydages

Besse, Frédérique, Côte 20.
 Chopard, E., roues, Grand'Rue 21.
 Golay, J.-E., Vve, C. Vaillant 18.
 Grosjean, Charles, Bournot 31.
 Heiner, sœurs, Cr. Vaillant 33.
 Indervildi, sœurs, Crêt Vaillant 31.
 Jeanneret, Vve, (mouvements),
 Temple 1.
 Krähenbuhl, Fritz, A.-M. Piaget 22.
 L'Eplattenier Louise, (roues),
 Temp 9.
 Linder frères & Cie, r. Sylvain-
 Mairet 7.
 Neukomm, Jean, Envers 25.
 Stöcki-Jordan, Laure, (roues), Cr.
 Vaillant 22.
 Wirth, Joseph, J.-F. Houriet 3.

CLICHÉS a. Courvoisier
 La Chaux-de-Fonds

Echappements

Alplanalp, Gust., Raisin 5.
 Butikofer, J., Concorde 9.
 Dubois, Hri, anc., Envers 73.
 Ducommun, J.-U., Concorde 7.
 Huguenin, Albert, France 17.
 Humbert, Alc., Billodes 5.
 Jeanneret, F., Cr. Vaillant 9.
 Piaget, Jean, Tourelles 52.
 Robert, Fritz, Concorde 41.
 Sandoz, Fritz, Combe-R 3.
 Thomann, Xavier, Jaluse 7.
 Tissot, F., ancre, Jaluse 35.

Pivoteurs

Dubois, Emile, Mi-Côte 8.
 Huguenin, Julia, ancrés, Temple 10.
 Jeanneret, Arthur, Bellevue 1bis.
 Joly, Anselme, Beau-Site 12.
 Rothen, Jean, Concorde 9.
 Rupp, P., Grande-rue 8.
 Schneiter, A., Bied 3.
 Tynowsky, Lucien, Concorde 51.

Emboîteurs

Delachaux, Guill., Crêt-Vaillant 27.
 Girard, F., Crêt-Vaillant 27.
 Jeannet, Ali, av. du Collège 5.
 Jeanneret-Maurer, Ch., pièces soignées, A.-M. Piaget 23.
 Jeanneret, C.-E., succ. de Piguet, J.-A., France 10.
 (Voir ann. ci-contre).
 Meylan, Jules, J.-F., Houriet 3.
 Quartier, Justin, Foyer 9.
 Tissot, Pierre, Côte 14.
 Vuille, Ls, Envers 50.

Equarrissoirs (fab. de)

Braichotte, Georges, Chauffaud-Suisse (Voir annonce page 504).

Essayeurs-Jurés

Maire, Georges, Envers 18.
Essayeurs au Bureau de Contrôle
 Méroz, Jean, r. J.-F. Houriet 3.
 Weber, Jean, Reques 20.

Jeanneret, Ch.-Emile

Successeur de

J.-ALBERT PIGUET

Rue de France, 10

Ressorts-Timbres garantis

très sonores

MÉDAILLE D'ARGENT

à l'Exposition nationale, Genève 1896

Emboîtages soignés, simples et compliqués en tous genres et qualités. Tirages simples à ressort et incrustés. Grande variété de mises à l'heure intérieures et extérieures. Spécialité d'emboîtages chronographe au pendant savonnette. Poussettes ovales et carrées interchangeables. Canons olives, secrets, couronnes.

Procédés mécaniques

Moteur électrique

— Téléphone 1.96 —

Fourchettes (fab. de)

Dubois, Paul, Tourelles 23; domicile, Tourelles 31.
 Grandjean, frères, Chapelle 5.
 Meylan, Jules, Concorde 25.
 Pierrehumbert, frères, Girard 8.
 Vogt, Jules, Avenir 23.

Fournitures d'horlogerie

Bourquin, Albert, Progrès 13.
 Ecole de mécan., au Technic.
 Faure, Phil. & fils, Gd'Rue 22.
 Grandjean. frères, Chapelle 5.
 Guyot, Fritz, France 16.
 Perrenoud, Alb., Grand'rue 15.
Rigoulot B. & Cie, Gd'Rue 16.
 Dépôt des **Spiraux Borle & Jequier** de Fleurier.

Fraises (fab. de)

Fabriques de montres Zénith,
 (S. A.), Billodes 30, 34, 36.

Glaces

Dumont-Jeanneret, Alf., Andr. 6.

Graveurs et Guillocheurs

Borel, Bernard, Tourelles 41.
 Chédel, Jules, Grand'Rue 1.
 Ducommun-Roseng, Constant, Avenir 17.
 Favre-Dubois, C., Communal 12.
 Favre, Edouard, Envers 9.
 Giroud, Paul, Beau-Site 25.
 Henry & Cie, Bournot 17.
HUGUENIN FRÈRES & Cie, ciseleurs, Bellevue 32.
 (Voir annonces page 3 et 626)
 Jaccard, Eug, Vve, (cuv. en tous genres), Marais 17.
 Jacot, Georges, Envers 1.
 Jacot, fils & Cie, Envers 35.
 Liechti, A., Côte 36.

Mæder, Alcide, Châtelard 15.
 Nardin, Georges, Envers 20.
 Pellaton-Seitz, C., Gd'Rue 42.
 Thiébaud, Guill., Marais 32.

Horlogers-Rhabilleurs

Aellen, Louis, Molière 21.
 Boss, Christ., D.-J. Richard 35b.
 Chopard, Jules-Alfred, Gd'Rue 21.
 Dubois-Vuille, Ls, Foyer 21.
 Krebs-Simon, Fritz, Temple 23.
 Mercier, Edouard, Crêt-Vaillant 7.
 Pellaton-Bailloz, Ed., Côte 21.
 Rosat-Sandoz, Will., Beau-Site 12.
 Rupp, Paul, Grande rue 8.

Mécaniciens

Aciéra S. A., Prés d'Amens 6.
 Ducommun, Léon, Av. Collège 8.
Berner, H.-A., Temple 15.
 Ecole de mécanique, av. du Technicum 26.
 Le Phare, Manufacture, rue de la Côte 19, 23. — Machines Dixi, haute précision pour l'horlogerie et la petite mécanique.
 Saas, Henri, Marais 3.
 Steiner, Robert, Côte 22.

Métaux précieux

BANQUE CANTONALE NEUCHATELOISE, Grand'Rue 25.

FABRIQUE D'HUILES & GRAISSES
 industrielles
 GENÈVE
J. LAMBERCIER & C^o
 Spécialité
 en
 FOURNITURES POUR USINES
 Courroies, Graisseurs, Caoutchouc, etc

Pierristes

Grandjean, Arthur, Envers 22.
 Huguenin, Cécile, imp. Hosp. 8.
 Rollier, Louis, Andrié 5.
 Thiébaud, Tell, Châtelard 9.
 Zbinden, Vve de Fr., Châtelard 13

Pierristes et sertisseurs

Brunner, Ch., Ecreuses 3.
 Senn, Henri, Progrès 37.

Sertisseurs

Brandt, Marie, Hôtel-de-Ville 14.
 Gerber, Louise, Gare 14.
 Huguenin, Alph., Concorde 27.
 Jacot, Mathilde, Jardin 9.
 Jeanneret, Arthur, Bellevue 1bis.
 Montandon, Lse, Côtes 9.

Réglages

Bernard, Jeanne, Marais 12.
 Bourquin, Auguste fils, (de précision), Croix-des-Côtes 1.
 Brandt, Jeanne, Avenir 3.
 Brunner, Laurence, (Breguet), Ecreuses 3.
 Faivre, Clotilde, Billodes 12.
 Girard, Elise, (Breg.), Env. 27.
 Gogniat, Hélène, D.-JeanRich. 7.
 Hauser, Emma, Crêt-Vaillant 12.
 Huguenin, Pierre, (Breg.), Foyer 29
 Jacot, Louise, Jardin 9.
 Jeanneret, Rose, Grand'Rue 26.
 Laberty, Auguste, (de précision), Crêt-Vaillant 30.
 Liechti, Sophie-Ad., Envers 20.
 Matthey, Mathilde, Temple 29.

Méroz, Marthe, Argillat 5.
 Mojon, Zina, (Breguet), rue du Midi 1.
 Pellaton, Léa, Monts 25.
 Rosselet, Fritz Envers 1.
 Roulet, A., rue J.-F. Houriet 5.
 Roulet, Cécile, Midi 1.
 Verdonnet, Lucie, Côte 6.
 Weber, Sophie, (Breguet), France 1.
 Wenger, sœurs, (Breg.), Envers 52.

Remonteurs

Baillo, Ulysse, Marais 5.
 Guinand, Jules-Ls, Avenir 25.
 Huguenin-Robert, Ele, Reç. 12.
 Savoie-Ginnel, Fritz-Ed., Envers 27.

Repasseurs

Chopard, Js-Alfred, Gd'Rue 21.
 Dubois, Ls, (et rem.), Foyer 21.
 Favre, Arnold, Industrie 15.
 Favre sœurs, Envers 75.
 Girard, L., Concorde 51.
 Lienhard, Edouard (répétit.), Bied 5.
 Montandon, Fritz (et remont.), Roches Houriet 2.
 Pellaton, Arthur, Chemin-Blanc 3.
 Richard, Albert, (et remont.), rue Crêt-Vaillant 30.
 Sandoz, Charles, France 15.

Ressorts (fab. de)

Dubois-Lebet, Alfred, Bell. 16.

Secrets (fab. de)

Boilliet, Léopold, Marais 27.
 Perret, Albin, Girardet 68.

Professions Libérales

Commerce, Arts et Métiers

Affichage

Uebelhard, Emile, Hôtel-de-Ville,
Grand'Rue 11.

Agences

(d'affaires d'assurances)

Brandt, Fritz-Auguste, agent de
droit, Grand'Rue 38.

Cugnet, Chs, bureau d'affaires,
Andrié 11.

Houriet, Henri, Grand'-Rue 16.
agent du Crédit foncier et
Helvetia, Cie d'assurance.

Jacot, J.-F., agent de la Caisse
d'épargne et de la société
d'assurance sur la vie humaine,
à Zurich, Banque 2.

Jacot, William, fils, agent d'assu-
rance Société Suisse, Côte 18.

Jeanneret, Jacques, agence finan-
cière, Grande rue 5.

Rosset, H., agence agricole, rue
Girardet 62.

Rosset, Henri, bureau d'affaires,
Côte 18.

Architectes

CRIVELLI, JEAN et EUGÈNE.
rue des Envers 48.

Fallet, Jules, Girardet 48.

Lambelet, Ern., Chapelle 4.

Maspoli, frères, Midi 19.

Oesch et Rossier, D.-JeanRich. 3.

Armurier

Girard, Charles, Dl. J.-Rich. 4.

Avocats

Roulet, Numa, Pont 6.

Bains

Pfeiffer, Paul, Envers 54.

Banques

Banque cantonale, agence Place
1er Août.

Banque du Locle, rue Daniel J.-
Richard 37.

(Voir annonce page 515.)

DuBois et l'Hardy, Grand'Rue 6.

Bazars

Au Bon Marché, rue Henry-Granp-
jean 2.

Brann, Julius, Temple 10.

Etienne, Olga, (Bazar Loclois),
Hôtel-de-Ville 15.

Jeanneret, Sœurs, Temple 11.

E. Prébandier & Fils

Chauffages - Potagers - Calorifères

NEUCHATEL

Téléphone 7.29

Bijouterie-Orfèvrerie

Brunner-Gabus, S., Côte 18.
 Chopard, Jules-Alfred, Grande
 Rue 21.
 Henchoz, Auguste, Envers 32.
Henry & Co., Bijoux „EMO“
 Bournot 17.
 Jeanneret, Sœurs, Temple 11.

Blanchisserie et repasseuses

Blanchisseuses

Girard, Marie, Hôtel-de-Ville 5.
 Maire, Alice, Girardet 1.

Repasseuses

Bourquin, Louise, Crêt-Vaillant 27
 Brandt, Marie, J.-J. Huguenin 35.
 Droz, Elisa, Girardet 15.
 Ducommun, Mme, Monts 15.
 Girard, Louise, Midi 9.
 Girard, Mme, Marie, Hôtel-de-
 Ville 5.
 Hieber, Emma, Côte 2.
 Lienhart, Louise, Bied 5.
 Muller, Rosa, Envers 30.
 Perret, Léa, Envers 43.
 Robert, Emilia, Envers 52.
 Schweizer, Mina, Grande'Rue 5.

Boissellerie et Vannerie

Piaget, Théophile, Temple 1.
 Terraz, Paul, D.-Jean-Richard 14.

Boucheries et Charcuteries

BELL, succursales, Temple 7.
 France 18.
 Berger, Fritz, Grande'Rue 1.
 Favre, Vve, d'Albert, J.-J. Hugue-
 nin 31.
 Jauslin, Em., Banque 13.
 Knutti, Charles, Crêt-Vaillant 3.
 Pellaton-Brunner, P. Aven. 11.
 Robert, Ch., Pont 4.
 Scheurer, Alf., Gare 16.

Charcuteries

Dubois, Walt.-Hri, Calames 15.
 Graber, Alfred, Temple 8.
 Grimm-Gysin, Mme, H.-de-Ville 12

Boulangeries

(Voir pâtisseries)

Aeppli, Fritz, Etangs 2.
 Bauer, Conrad, H.-de-Ville 15.
 Coopératives Réunies, Pont 6.
 Gass, Vve, Industrie 7.
 Grandjean, Louis, Envers 43.
 Guinand, Arm., Vve, H.-de-V. 4.
 Gygax, Frédéric, Andrié 11.
 Jacot, Edouard, Grand'Rue 42.
 Lanz, Jacob, veuve, Billodes 12.
 Matthey-Py, Emma, Bournot 5.
 Moreau, Charles, Envers 64.
 Schäfer, Tell, Marais 16.
 Schlatter, Frédéric, Côte 5.
 Scheu, Fritz, Banque 12.
 Seitz, Arnold, Gare 5.
 Thiébaud, Georges, Pont 7.
 Vollmer, hoirs de Jacob, Crêt-
 Vaillant 6.
 Vuille, Marc, Petit-Moulin 3.

Brasseurs (maîtres)

Leppert, Vve de Ch., rue de
 France 33.

Bureau off. de renseignem.

Magasin de cigares, vis-à-vis de
 l'Hôtel-de-Ville.

Broderies

Gnægi et Seitz, Mesdem., Banq. 7.
 Rochat, Adèle, Crêt-Vaillant 35.
 Schmall, Marie, Grande'Rue 5.
 Wirth, Mme, Progrès 7.

Cafés, brasseries, restaur.

- Abplanalp, Gustave, Raisin 7.
 Audergon, Alf., Col des Roches 15.
 Berner, Gustave, Temple 15.
 Burkhalter, Hermann, Progrès 47.
 Cadoppi, Virgino, France 24.
 Calame, Charles, Jeannerets 22.
 Cugnet, Charles, Andrié 11.
 Devin, Henri, Temple 9.
 Fuchs, Achille, Daniel-JeanRich. 3.
 Girard, Bern., J.-J. Huguenin 25.
 Girard, Raoul, Café du Casino,
 Av. du Technicum 1.
 Gnehm, Ele fils, Hôtel de la Croix-
 d'Or, Côte 7.

Grisel, Henri, Café-restaurant de la Fleur de Lys, Gd'Rue 1.

- Gygax, Alb., Envers 64.
 Jeanprêtre, Robert, Midi 17.
 Jeanrenaud, Jules, café du com-
 merce, Temple 23.
 Joly, Ed., Vve, Col-des-Roches 45.
 Leppert, Vve de Ch., rue de
 France 33.

Metzger, Henri, Buffet de la Gare.

(Voir annonce page 534.)

- Prétôt, Aurèle, Jaluse 14.
 Scheibenstock, Paul, Envers 35,
 Scheu, Fritz, Banque 12.
 Scheurer, Alfred, Gare 16.
 Schlæppi, Charles, Gare 4.

Thodé-Pellaton, Envers 30.
 (Voir annonce page 545.)

Café de tempérance

- Fanac, Js-Hri Vve, Temple 13.
 Gonseth, Walther, Grande rue 23

Camionnage

- Besson, Hermann**, Envers 65.
 (Voir annonce page 538.)
 Lehmann, Jac. Vve, France 25.
 Martin-Krähenbuhl, Albert, rue du
 Midi 3.
 Schafter, Léon, Daniel-JeanRich. 4
 Schmidlin, Rob., H.-Grandjean 5.
Zutter, Fritz, D. JeanRichard 31.
 (Voir annonce page 544.)

Cartonnage

- Vuille, Paul, Girardet 60.

Cercles

- Cercle cathol., Avenue Collège 11.
 Cercle Montagnard, Grande'Rue 1
 Cercle des Travailleurs, Gare 4.
 Cercle de l'Union, H.-Grandjean 7.
 Cercle de l'Union Républicaine,
 Hôtel-de-Ville 5.
 Loge maçonnique, Envers 37.

Chapellerie-Pelleterie

- Angst, Emile**, Côte 8.
 (Voir annonce page 545.)
 Francon, Pierre, Grande'Rue 30.
 Jung, Jean-Charles, Temple 1.
 Streit, Christian, Grand'-Rue 10.

Charpentiers*(Voir menuisiers)***Charrons**

Fuchs, Edmond, Avenir 2.
Muller, Adolphe, Progrès 45.

Chaudronniers

VERNETTI FRÈRES, Envers 19.
(Voir annonce page 545.)

Chocolat

J. KLAUS (S. A.) Voir annonce
1re page du volume.)

Clichés

FABRIQUE DE
CLICHÉS · GALVANOS
HAEFELI & CO —
LA CHAUX-DE-FONDS

Coiffeurs

Behra, Xavier, Marais 20.
Dubois, Joseph Vve, Progrès 17.
Fleischmann, Bernard, Gr.-Rue 23
Juillerat, Oscar, salon p. dames &
postiches, Gd'-Rue 16.
Muller, Adolphe, Bournot 31.
Nardon, Adrien, France 29, et
Côte 12.
Sada, Louis, Envers 58.
Steinemann, Charles, Temple 9.
Thiébaud, Alex., France 20.

Combustibles**CHAPUIS, SÉBAST,**

Girardet 45 et 46.

Colomb, Fritz, Crêt-Vaill. 2.

Coopératives Réunies, France 21,
Grande rue 3 et Progrès 37.**Grange, Jean, Fleurs 3.***(Voir annonce page 538.)***Reutter & DuBois**, fournisseurs
de la partie, France 67.

Rodde, André, Verger 36.

Voïrol, Henri, Girardet 3.

Comestibles

Berruex, Paul, D1 JeanRichard 13

Dubois-Calame, C., Côte 11.

Favre, Paul, Temple 7.

Graber, Alfred, Temple 8.

Grim-Gysin, E., Hôtel-de-Ville 12.

Martin, R., Midi 3.

Perrenoud, Gges, Pont 3.

Porret, Ulysse, Côte 16.

Sandoz-Maire, Paul, Banque 7.

Sommer, Arthur, Grande rue 12.

Confections, Tissus

Au Bon Marché, H. Grandjean 2.

Béguin, sœurs, France 31.

Bloch, Achille, soldeur, Parc 10.

Bloch fils & Cie, Grand'Rue 40.

Bommer, Jean, D. JeanRich. 25.

Brann, Julius, Grand'Rue 19.

Dreyfuss frères, « A la Grande
Maison », D. JeanRichard 17.

Friolet, Maurice, Andrié 5.

Heger & Robert, Henry Grandjean 7

Heynlein, Herm., D. JeanRich. 21.

CLICHÉS d. Courvoisier
La Chaux-de-Fonds

Jacot, F. & sœurs, Envers 25.
 Junod, Edouard, Pont 4.
 Klenk, Otto, D. JeanRichard 23.
 Klenk, Phil., Grand'Rue 20.
 Pisoli, Vve de Jos., Grand'R. 23.
 Streit, Christian, Grand'Rue 10.
 Weill-Naphtaly, Mich., Grand'R. 23.

Gordonniers

Bardone, Antoine, Hry Grandj. 2.
 Bianchi, Oreste, Grande rue 20.
 Blanc, Ulysse, Girardet 46.
 Béguin, Ls-Alc., Girardet 66.
 Doms, J.-Maxim., Côte 12.
 Droxler, Ch.-Alf., Envers 69.
 Grenaud, Joseph, Progrès 11.
 Groshans, Fritz, Envers 23.
 Jaquet-Favre, Alexis, Temple 3.
 Jeanneret, Gges, Progrès 37.
 Mayer, Edgar, D. JeanRich. 49.
 Mora, Louis, France 15.
 Muller, Alf., D. JeanRich. 19.
 Rauss, Franc., D. JeanRich. 21.
 Rognon, Jules, Crêt-Vaillant 5.
 Vuilleumier, Ern., Bournot 7.

Pétremand, G., Neuchâtel.
 (Voir annonce page 414.)

Coutellier

Chesi, Lino, DI-J. Richard 33.
 (Voir annonce page 532.)

Couvreurs

Baumberger, Alf., Girardet 23.
 Sommer, Rod., Envers 60.

Dentistes

Matthey, Charles, Envers 24.
 Perrenoud-Huguenin, Jles, Pont 6.
Ramstein, Jean, cabinet dentaire,
 Grande rue 3 (voir ann. page 504)
 Sarbach, Henri, Andrié 5.
 Wolf., Albert, Grand'Rue 40.
 Cabinet Dentaire.

Drogueries

Burmann & Cie, « La Claire ».
 Christ, J.-P., Grand'Rue 32.
 Evard, Alex., Pl. Marché 38.
 Jacot, Maurice, Grande rue 28.
 Pharmacie de la Côte, Côte 4.

Encadreur

Schweizer & Schœpf, Envers 37.
 (Voir annonce page 178.)
 Widmer, Albert, D. JeanRich. 15.

Entrepôt fédéral

Société de l'Entrepôt fédéral,
 France 85.

Entrepreneurs

Baratelli, Innoc., Av. Hôpital 12.
 Belser, Théophile, Bellevue 2.
 Bernasconi, Antoine, Foule 24.
 Corti & Ghielmetti, Chemin-de-
 Chalet 8.
 Maspoli, Emile et Joseph, Midi 19.
 Perucchi, Ernest, France 20.
Reutter & DuBois, fournisseurs
 de la partie, France 67.

Epiceries

Béguin, sœurs, France 31.
 Châtelain, Emma, J.-J. Huguen. 19.
 Gaberel, Jean, Envers 11.
 Girard, Fritz, J.-J. Huguenin 12.
 Grosclaude, Adèle, Girardet 44.
 Guyot, Fritz, France 16.
 Guyot, Louis, Marais 27.
 Guyot, L. & Cie, Grand'Rue 34.
 Kaiser, société, Temple 11.
 Menoud-Sandoz, L., Girardet 6.
 « Mercure », Côte 6.
 Mercier, Mlle, Crêt-Vaillant 7.
 Nussbaum, Henri., Crêt-Vaillant 21
 Perrenoud, Gges, Pont 3.
 Porret, Ulysse, Côte 16.

Petitpierre, A. & Cie, D. JeanR. 27.
 Piffaretti, Louis, Etangs 4.
 Ronchi, Alfred, Gare 3.
 Société coopérative de consommation, Pont 6, France 21, Progrès 37 et Progrès 47.
 Steudler, Fritz, Vve, Progrès 31.

Etalonneur Juré

Saas, Henri, Marais 3.

Ferblantiers

Gautschi-Kesselring, Temple 20.
 Ischer, Alfred, France 9.
 Pisoli, Joseph, Bournot 25.
Roudolf, Georges, Banque 9.
 (Voir annonce page 543.)
 Wustefeld, Ls, Vve, Grand'Rue 8

Fers (Art. en)

Pisoli, J., Bournot 25.
Reutter & DuBois, fournisseurs de la partie, France 67.
 Salm, Emile, D. JeanRichard 23.
 Sandoz-Roulet, Hri, Temple 5.

Gâiniers

(*Cartonnage*)

Robert, Marie, Raisin 5.
SCHWEIZER & SCHÆPF, rue d. Envers 37.
 (Voir annonce page 178.)
 Widmer, Albert, DI-J.-Rich. 15.

Garde-malades

Capt, Louise, Grande rue 28.
 Jacot, Lina, Bied 1.
 Mentha, Louise, Bournot 7.
 Perrenoud, Marie, Bellevue 20.

Graines (Négociants en)

Haubensak, Alb., Midi 11.

Horticulteurs

Dothaux, Etienne, Girardet 66.
 Haubensak, Alb., Midi 11.
 Turtschy, Al. (fleur.), Temple 6.

Hôtels

Croix-d'Or, Gnehm, Emile, fils, rue de la Côte 17.
 Hôtel Fédéral, Picard, Ed., Col-des-Roches 39.
 Hôtel de France, Racine Antoine, Cent Pas 8.
 Hôtel de la Gare, Col-des-Roches, Audergon, Alfred.
 Stand, Guinand, J., Girardet 3.
 Trois-Rois, Weber, F., Temple 27.

Imprimeries

Bertschi, Jean-Louis, Jeh. Droz 13.
 Courvoisier frères, D. JeanR. 13.

Ingénieurs

Grâa, Henri, Bellevue 22.
 Matthey-Doret, Alfred, Côte des Billodes 6.
 Perrenoud, H., Grand'Rue 18.
 Rochedieu, Edouard, électricien, Monts 25.

Journaux

Feuille d'Avis des Montagnes, rue D. JeanRichard 13.

Laiteries

Graber, Alfred, Grand'Rue 17.
 Sommer, Arthur, Grand'Rue 12.
 Grimm, L., Hôtel-de-Ville 12,
 Sandoz-Maire, Paul, Banque 7.

Lamineurs

Banque du Locle, D. JeanRich. 37.
 Mathey, A., fils (Klaus, J., fils, succ.), Jaluse 20.

Librairies et Papeteries

Berger, Blanc, Grande rue 5.
 Courvoisier frères, D. JeanR. 13.

Huguenin, Elise, Grand'Rue 26.
Impr. Nationale, Jehan Droz 13.

Lingères

Cosandier, Emma, Imp. Hosp. 8.
Guibelin, Elisa, Concorde 41.
Jeanneret, Sophie, Temple 1.
Kehrli, M.-J., Al.-M.-Piaget 15.
Matile, Laure, Concorde 11.
Matthey, Pauline, Grand'Rue 42.
Perret, Marie, Bied 1.
Reichen, Aline, France 17.
Sandoz, Marg., D. JeanR. 35 bis.
Wirth, Lina, Progrès 7.

Marbriers

Praz, Joseph, Fleurs 5, taille de
pierres en tous genres.
Torriani, Valentin, Jeannerets 8.
(Voir annonce page 535).

Maréchaux

Fuchs, Edmond, Avenir 2.
Meyer, Charles, Progrès 45.

Massages

Girard, Jean, Grand'Rue 23.

Médecins-Chirurgiens

Gross, Maur., Crêt-Vaillant 22.
Huguenin, Numa, Pont 11.
Richard, Henri, Côte 4.
Sandoz, Chs, Envers 41.
Sarbach, Jules, Côte 8.
Steinhäuslin, J.-Hri, Temple 29.

Menuisiers, Parqueteurs Ebénistes

Andreino, Chs, Crêt-Perrelet 3.
Barbieri, J., Concorde 47.
Christian, François, Envers 2.
Cupillard, Georges, Bournot 1.
Cupillard, Louis, Concorde 55.
Huguenin, J. & J. frères, Midi 1.
Iff, Fritz, Daniel JeanRichard 31,
atelier Banque 9a.

Lurati, Angelo, France 15.
Mollier frères, Jeannerets 20.
Parnigoni, Rocco, Bournot 31.
Renaud, Ami, Envers 22a.
Rognon, Chs, Envers 13.
Seebacher, Georges, Billodes 35,
atelier France 59.
Vermot, Jules, Petit-Moulin 2.
Voetsch, Jean, Envers 58.

Mercerie

Au Bon Marché, Hry Grandj. 2.
Bazar Loclois, Hôtel-de-Ville 15.
Brann, Julius, Grand'Rue 19.
Gnægi & Seitz, Mlles, Banque 7.
Guinand, Juliette, Côte 10.
Guyot, Louis, Marais 27.
Guyot, L. & Cie, Grand'Rue 34.
Société coopérative de consom-
mation, Pont 6, France 21,
Progrès 37 et 47.

Meubles

Christian, F., D. JeanRich. 1.
Colomb, Fr., Crêt-Vaillant 2.
Froidevaux-Boillat, Eug., Gare 12.
Gugger, Jean, Côte 14.
Magnin, Frédéric, Vve, Jaluse 24.
Maridor, Ami, France 13.
Pisoli, Paul, Dl JeanRichard 10.
Roth, A., Envers 52.
Voetsch, Jean, Envers 58.

Modes

Au Bon Marché, H. Grandjean 2.
Bader, Mme, Dl JeanRich. 2.
Brann, Julius, Grand'Rue 19.
Ducommun, Esther, Jeannerets 26.
Ducommun, Nelly, Progrès 37.
Grillet & Mercanton, Mesdames,
Hôtel de Ville 15.
Joriot, Mme, Banque 11.
Thiébaud, sœurs, Marais 32.

Musique (Magasins de)

- Pigeon & Quartier, Temple 21.
(Voir annonce page 543).
F. & H. Witschi-Benguerel, Léop.
Robert 22, La Chaux-de-Fonds.
(Voir annonce page 464.)

Musique (Professeurs de)

- Bally, Paul, Foyer 21.
Faller, Charles, Foyer 29.
Oehlklaus, Ern., Grand'Rue 7.
Pfister, Alice, Av. Hôpital 18.

Notaires

- Chabloz, Ch., Envers 13, bureau,
Grand'Rue 7.
Jacot, Jules-F., Côte 4.
Bureau: Banque 2.
Sandoz, Numa, Envers 41.

Optique

- Dumont, Alfred, Andrié 3.
Perrenoud, Alb., Grande rue 15.
Robert, William, Envers 41.

Ortopédie

- Pétrémand, G., Moulins 15, Neu-
châtel (voir ann. pages 414-434).

Parapluies

- Angst, Emile, Côte 8.
Brann, Julius, Grand'Rue 19.
Francon, Pierre fils, Gd'Rue 30.
Jeanneret, Sœurs, Temple 11.
Jung, Jean-Charles, Temple 1.

Pâtisseries-Confiseries

- Bauer, Conrad, Hôtel-de-Ville 15.
Bersot, Eugène, Gare 14.
(Voir annonce page 545.)
Jacot, Edouard, Grand'Rue 42.
Klaus, chocol., S. A., r. Klaus 12.
Moreau-Stebler, Hri, Temple 17.
Seitz, Arnold, Gare 5.

Peintres

- Gehret, Irma, Crêt-Vaillant 35.
Girod, Alex., Pefits Monts 11.
Jacot-Guillarmod, Ls, r. Henry
Grandjean 2.
Matthey, Maurice, Petits-Monts 3.

Pensions

- Aellen, Marc-Ali, Bounot 31.
Bettoli, Baptiste, Billodes 5.
Colomb, Marg., Grand'rue 5.
Cuisine Populaire, H.-de-V. 13.
Favre, Ernest, France 4.
Gnehm, Emile, Côte 17.
Grisel, Henri, Grande rue 1.
Gygax, Albert, Envers 64.
Heger, Georges, pension d'été,
Prévoux 7.
Jacot, Anna, Dl J.-Richard 4.
Kohler, Marthe, Andrié 5.
Pellegrini, Virgile, Billodes 21.
Parnigoni, Rocco, Envers 57.
Piffaretti, Louis, Etangs 4.
Racine, Antoine, Cent Pas 8.
Scheurer, Alfred, Gare 16.
Schlappi, Charles, Gare 4.
Thodé, Jean, Envers 30.

Pharmacies

- Evard, Alex., Pl. Marché 38.
Jacot, Maurice, Grande rue 28.
Pharmacie de la Côte, Côte 4.

Photographies

- Makeeff, Michel, France 26.
Robert, Ernest, Envers 46.
Curchod, Jules, fournitures pour
la photographie, France 4.

Plâtriers Vernisseurs

- Bernasconi, Ant., Foule 24.
Bertoncini, frères, Gd'Rue 20.
Delvecchio, Henri, Envers 39.
Favre et Goetz, Midi 7.

Frigeri, Noël, Avenir 6.
 Grandis & Comoletti, Dl J.-Rich. 15.
 Marietta & Della Negra, Côte 2.
 Perucchio, Clém., Imp. de l'Hosp. 6.
 Rossetti, Ernest, Envers 62.

Poëliers-fumistes

Rotzler, Jos, Crêt-Vaillant 19.
 Zepf, Jos. fils, D. JeanRichard 35.

Pompes funèbres

Rosset, Henri, Côte 18.

Portefaix

Pfister, Louis, Avenir 13.

Quincaillerie, vaissellerie

Au Bon Marché, H. Grandjean 2.
 Brann, Julius, Grand'Rue 19.
 Jost, Christian, France 16.
 Piaget, Théodore, Temple 1.
 Pisoli, Joseph, Bournot 25.
 Salm, Em., Dl JeanRichard 23.
 Sandoz-Roulet, Henri. Temple 5.

Ramoneur

Coccoz, Hermann, Cr.-Vaillant 5.

Relieurs

(Voir aussi Gainiers)

Schweizer & Schœpf, Envers 37.
 Widmer, Alb., Dl JeanRich. 15.

Sages-femmes

Matthey, Antoinette, Gd'Rue 42.
 Reubi, Marie, Côte 14.
 Werth, Julia, Envers 31.

Scieurs

Belser & Delvecchio, Verger 14.
 Bourquin, César, Foule 26.
 Picard, Arthur, Vve, C.-des-R. 28.
 Rodde, André, Verger 36.

Sculpteurs sur ivoire

Steinbrecher, Théod., Gd'Rue 21.

Selliers

(Voir aussi tapissiers)

Frankhauser, Fritz, Envers 20.
 Hegel, Fritz, Envers 39.
 Roth, Adolphe, Envers 52.
 Scheurer, Edouard, Envers 17.

Serruriers

Ferrari, Louis, Av. Coll. 7.
 Furrer, Emile, Côte 7.
 Haas, Aimé, Andrié 7.
 Neri, Jean, Envers 59.

Tabacs et cigares

Bourquin, Albert, Progrès 13.
 Dubois-Devin, Tell, Temple 9.
 Ducommun, Fritz, France 17.
 Dumont, Alfred, Andrié 5.
 Hoffmann, Chs, Vve, Marais 11.

E. Prébandier & Fils

CHAUFFAGES - POTAGERS - CALORIFÈRES

NEUCHATEL

Téléphone 7.29

Jost, Christ, France 16.
 Klenk, Charles, Grand'Rue 21.
 Perrin, Rose, kiosque, Place du
 1er Août.
 Vuille, Charles, Grand'Rue 24.

Tailleurs

Bommer, J., DI JeanRichard 25.
 Brandt, Alcide, DI JeanRich. 35.
 Cordier, Hermann, Cent-Pas 6.
 Heynlein, Herm., DI JeanRich 21.
 Klenk, Otto, DI-JeanRichard 23.
 Klenk, Philippe, Grand'Rue 20.
 Robert, Léon, Foule 24.
 Vermot, Louis, Grand'Rue 1.

Tailleuses et couturières

Andreino, Louise, Crêt Perrelet 3
 Bandelier, Jeanne, Girardet 47.
 Béguin, Louisa, Progrès 33.
 Biéry, Alice, Crêt-Vaillant 18.
 Brönnimann, Elisa, Gd'Rue 21.
 Donati, Louise, Banque 11.
 Favre-Magnin, Aug., Marais 16.
 Fivaz, Lse, Hôtel-de-Ville 14.
 Gauthier, Mathilde, France 21.
 Grandjean, Mme, Côte 20.
 Grandjean, Sophie-Rachel, Crêt-
 Vaillant 30.
 Guinand-Maurer, P., A.-M. P. 20.
 Humbert, Louise, Gare 14.
 Jeanneret, sœurs, Cr.-Vaillant 14.
 Maire, Mathilde, Daniel Jean-
 Richard 27.
 Matthey, sœurs, Pont 11.
 Montandon, Estelle, Avenir 32.
 Parel, Elise, Bellevue 6a.
 Pellaton, Aldine, Temple 10.

Perrenoud, Mlle, France 17.
 Perret, Emma, Midi 5.
 Pfister, Clém. (p. homm.), Av. 13.
 Perruccio, Mme, Imp. Hospice 6.
 Racine, Marie, Crêt-Vaillant 23.
 Renaud, Laure, D. Jeanrichard 27.
 Schäfer, Jeanne, Envers 33.
 Simon-Matthey, Emma, Daniel
 JeanRichard 27.
 Vermot, sœurs, Banque 2.
 Vuille, Jeanne, Chemin Blanc 3.
 Vuille, Lucie, Envers 50.
 Wermuth, Marie, Cent Pas 6.
 Wieland, Louise, DI JeanRich. 7.
 Wodtli, Adèle, Temple 5.

Tapiserie

Frankhauser, Fritz, Banque 9.
 Guerry, Jules, Hospice 2.
 Gugger, Jean, Côte 14.
 Pisoli, Paul, DI JeanRichard 10.
 Roth, Adolphe, Envers 52.
 Scheurer, Edouard, Envers 17.

Teinturerie

Pfeiffer, Paul, Envers 54.

Timbres ressorts

Girard, Ferdin., Crêt-Vaillant 27.
 Jeanneret, Ch.-Ele, France 10.
 Meylan, Jules, J.-F. Houriet 3.

Tonnelier

Weber, Benoit, Malakoff 25.

Tricotages

Fox, Eusébie, Marais 27.
Weber-Fatio, Hôtel-de-Ville 5.

Verreries-Cristaux

Au Bon Marché, H. Grandjean 2.
Béguin, sœurs, France 31.
Brann, Julius, Temple 10.
Jost, Christ & fils, France 16.
Piaget, Théodore, Temple 1.
Sté coopérative de consommation,
Pont 6, Progrès 47, Progrès 37
et France 21.
Terraz, Paul, DI JeanRichard 12.

Vétérinaires

Latour, Emile, Côte 6.
Rosselet, Ch.-Aug., Côte 26.

Vins (commerce de)

Guyot & Cie, Ls, Grand'Rue 34.
Latour & Cie, Côte 26.
Pfister, Achille, av. de l'Hôpit. 18.
Picard, Ed., Col-des-Roches 39.

Voituriers

Besson, Hermann, Envers 65.
(Voir annonce page 538.)
Chapuis, Séb., Vve, Girardet 55.
Lehmann, Jacob Vve, France 25.
(Voir annonce page 522.)
Martin, Alb., Midi 3.
Schafter, Léon, DI JeanRichard 4.
Schmidlin, Robert, H. Grandj. 5.
Zutter, Fritz, DI JeanRichard 31.
(Voir annonce page 544.)

ADRESSES DIVERSES

Ecole de Commerce.
(Voir annonce page 538.)

HUGUENIN FRÈRES & Co.

FABRIQUE NIEL

LE LOCLE SUISSE
BOITES DE MONTRES
ARTISTIQUES

MÉDAILLES
BIJOUTERIE



ADRESSES DIVERSES

Neuchâtel

- BANQUE CANTONALE NEUCHATELOISE.** — Voir ann. p 401.
Bouvier Frères, champagne. — Voir annonce page 536.
Châtenay, S., Vins. — Voir annonce page 534.
Brossin, Victor, relieur. — Voir annonce page 540.
BAILLOD, H., nég. en fers. — Voir annonce page 539.
PETITPIERRE FILS & Cie, Radium. — Voir annonce page encartée.
Pury & Cie, banquiers. — Voir annonce page 471.
Ambuhl, Hans, café-restaurant. — Voir annonce page 544.
Schinz, Michel & Cie, bazar, r. St-Maurice 10. (Voir ann. page 540).
CAISSE D'ÉPARGNE. — Voir annonce page 378.
PRÉBANDIER, E. & FILS, chauff. central. Téléphone 729.
CALORIE, chauffage central. — Voir annonce page encartée.
Ulrich, Ed., Café de la Rotonde. — Voir annonce page 543.

Serrières

- Fabrique de Papiers — Voir annonce page 532.

Peseux

- Von Arx, Ed., mécan.-électric. Auto-Garage. (Voir annonce page 535).

St-Blaise

- AUTOMOBILES „MARTINI“, (Voir annonce 4me page couverture).
Perrier, Chs, Vins. — Voir annonce page 482.
Ritter, A., Hôtel du Cheval Blanc. — Voir annonce page 534.
Strittmatter & Mérian, représ. vins. — Voir annonce page 491.

Auvernier

- Godet, A., Vins. — Voir annonce page 540.
Lozeron, P. & Cie, Vins. — Voir annonce page 519.
Cave du Château d'Auvernier. — Voir annonce page 542.
Clerc, A., Hôtel Bellevue. — Voir annonce page 540.
Sydler-Jeanerret, F., Vins. — Voir annonce page 501.
Zbinden, W., Hôtel du Lac. — Voir annonce page 542.

Colombier

- JACOT-PORRET, Aug., Hôtel de la Couronne. — V. ann. page 537.
Nerger, A., horticulteur, (Voir annonce page 536).

Couvet

Pernod S. A., champagne. (Voir annonce page 450).

Yverdon-les-Bains

GRAND HOTEL ET HOTEL DE LA PRAIRIE.— Voir ann.p age 402

Lausanne

FËTISCH, frères. Musique. — Voir annonce page 433.

LA SUISSE, Assurance. — Voir annonce page 499.

Vevey

Debrot, Arthur, rue d'Italie 42a. Voir annonce page 632.

Clarens

ROYAL HOTEL BRUN-MONNET, E., Voir annonce page 541.

Martigny

Orsat Frères, Vins. — Voir annonce page 491.

Genève

ACKERMANN, Chs, Transports internationaux, rue d'Italie 1. — Voir annonce page 416.

Brouwers, J., Rue de la Muse 5, Cigarettes „La Legia“. — Voir annonce page 546.

Curtet, A. & Fils, Rue du Mont-Blanc 19, Cigarettes. — Voir annonce page 546.

Stempfel, G., Agence, Boulev. Ges Favon 19. — Voir ann. page 535.

Saint-Imier

Banque Populaire Suisse. — Voir annonce page 503.

Jeanneret, Charles, Assurance «La Suisse». — Voir annonce page 499.

SCHWEINGRUBER, EMILE, fabrique de ressorts. — Voir annonce page 465.

Mont-Soleil sur Saint-Imier

Grand Hôtel Mont Soleil. — Voir annonce page 16.

Bienne

PÆRLI & Cie, Chauffage central. — Voir annonce page 631.

Ramsei

Société Emmenthaloise pour la fabrication du cidre
Voir annonce page 509.

72^{me} ANNÉE

1918

60^{me} EDITION**INDICATEUR DAVOINE**

ET

INDICATEUR GÉNÉRAL DE L'HORLOGERIE

SUISSE ET LIMITROPHE

RECUEIL DES ADRESSES DE CETTE INDUSTRIE

et des

Fabriques de Bijouterie, Joaillerie, Pièces à Musique et Lunetterie

Avec un tableau des Droits de Douane de tous les Pays

un résumé des dispositions légales sur le contrôle des matières d'or et d'argent, un vocabulaire français-allemand et des renseignements utiles

SUISSE :

4 Fr.

AUTRES PAYS :

5 Fr.

Bureau Central de Publicité A. GOGLER S. A., éditeur, rue du Parc, 9^{ter}
Tous droits réservés LA CHAUX-DE-FONDS Tous droits réservés

Yverdon-les-Bains



Station des Arthritiques

CURE COMBINÉE
C'EST

VITTEL et AIX-LES-BAINS réunis

**1° SOURCE „LA PRAIRIE“ : Calci-
que-magnésienne; diurétique
arthritisme; goutte; gravelle
Eau de régime.**

**Cure à la source. Vente
de l'eau en bouteille.**

**2° EAU SULFUREUSE SODIQUE.
Etablissement thermal moderne
attenant au Grand Hôtel.**

**Rhumatisme - Peau
Voies respiratoires.**

**Hôtels : 1) GRAND HOTEL. Dernier confort. App. privés
avec bains.**

**2) de „LA PRAIRIE“ Grands parcs. Tennis.
Orchestre. Attractions diverses.**

Dr. DECKER, médecin des établissements. O. ROHRER, père et fils, direct.

E^{LE} PAERLI & C^o
LAUSANNE - BIENNE - MILAN

Chauffage Central
DE TOUS LES SYSTÈMES

Références de Premier Ordre

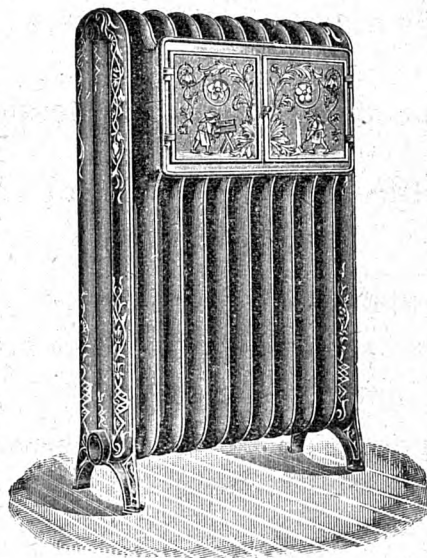

Projets et Devis sur demande

Installations sanitaires, Séchoirs, Ventilation, etc., etc.

SOUDEURE AUTOGÈNE

Fabrication de tubes ou boîtes pour la trempe.

Bureau Technique

Draperie - Nouveautés

Françaises et Anglaises

Arthur Debrot

à VEVEY

46 a, Rue d'Italie, 46 a

Tailleur pour Dames et Messieurs

Vêtements sur mesure pour Dames
et MessieursPantalons et Gilets fantaisie
Costumes pr. dames grand chic et trotteur
amazone et de sport.**Travail soigné — Coupe irréprochable****PRIX MODÉRÉS**

TÉLÉPHONE

TÉLÉPHONE

*Sur demande on se rend à domicile avec les Echantillons*Mon honorable clientèle de La Chaux-de-Fonds
et des environs sera visitée à chaque saison,
comme par le passé.

Canton

Rue Léopold Robert 29



TÉLÉPHONE 13.93

LA CHAUX-DE-FONDS



Magasin le Mieux Assorti de toute
la Région en

Chapellerie

Chemiserie

Parapluies

Cannes

FABRICATION DE FOURRURES

*Choix riche dans tous les genres
de Jaquettes, Etoles, Cravates, To-
quets, Bonnets, Chancelières, Tapis*

RÉPARATIONS - TRANSFORMATIONS

Prix avantageux — Gros et Détail

S. E. N. J. 5%

AUTOMOBILES

MARTINI

SAINT-BLAISE

(NEUCHATEL)

MARTINI

CAMIONNETTES

MARTINI

VOITURES DE TOURISME

MARTINI

VOITURETTES

MARTINI

CAMIONNETTES

MARTINI

VOITURES DE TOURISME

MARTINI

VOITURETTES

REPRÉSENTANT :

AUG. MATHEY, LA CHAUX-DE-FONDS

MAGASIN : PLACE DE L'HOTEL-DE-VILLE TÉLÉPHONE 15.35

GARAGE : RUE DU COLLÈGE 24 TÉLÉPHONE 10.13

DOMICILE TÉLÉPHONE 4.49

**LOCATION DE VOITURES A TOUTE HEURE -- FOURNITURES
GÉNÉRALES POUR AUTOMOBILES**

PNEUS MICHELIN

HUILE MINÉRALE

