

E
is
e



BIBLIOTHÈQUE
DE
LA CHAUX-DE-FONDS

8

N° 14.853

Le Comité recommande aux lecteurs de
ne pas endommager le volume et de
ne le garder que le temps nécessaire



...Y ...D ...T LAVAGE CHIMIQUE

TEINTURERIE TELL MUMBERT
 LAVAGE CHIMIQUE
 SUCCURSALE: RUE NEUVE 3
 TÉLÉPHONE 15.40
 USINE ET MAGASIN: NUMA DROZ 10
 TÉLÉPHONE 7.84

AU TIGRE ROYAL



W. MORITZ

15 RUE LÉOPOLD ROBERT, 15

.....
 Chapellerie Soignée

FOURRURES -- PARAPLUIES

13.78 Téléphone Maison de 1er Ordre Téléphone 13.78

VINGT-ET-UNIÈME ÉDITION

ANNUAIRE DES ADRESSES

DE
LA CHAUX-DE-FONDS
 ET
DU LOCLE

PRIX : 4 FRANCS **1917** PRIX : 4 FRANCS

BUREAU CENTRAL DE PUBLICITÉ
 A. GOGLER (S. A.) EDITEUR, LA CHAUX-DE-FONDS, RUE DU PARC, 9^{TER}
 TOUS DROITS RESERVES

METTLER, IMP., CHAUX-DE-FONDS

BRASSERIE

DE LA

COMÈTE

LA CHAUX-DE-FONDS

BIÈRE EN FUTS
 ET EN BOUTEILLES

TÉLÉPHONE
4.16



BANQUE FÉDÉRALE

— SOCIÉTÉ ANONYME —

LA CHAUX-DE-FONDS



Capital : Fr. 45,000,000 — Réserves : Fr. 9,200,000

SIÈGE CENTRAL : ZURICH

Comptoirs : BALE, BERNE, CHAUX-DE-FONDS, GENÈVE, LAUSANNE
SAINT-GALL, VEVEY, ZURICH

OPÉRATIONS :

Dépôts d'argent à vue et à terme.	Comptes-courants, débiteurs et créditeurs.
Placement de capitaux, émissions.	Escompte et recouvrements d'effets.
Ordres de Bourse.	Encaissement de coupons, titres.
Garde de titres et gérance de fortunes.	Change de monnaies et billets étrangers.
Avances sur titres.	Chèques et lettres de crédit.
Location de coffres-forts.	Matières or, argent et platine.

Nous recommandons nos **Chambres d'acier** (Safe-Deposit) pour la garde de titres, valeurs et objets précieux.
Sécurité et discrétion complètes.

PLAN DE LA CHAUX-DE-FONDS

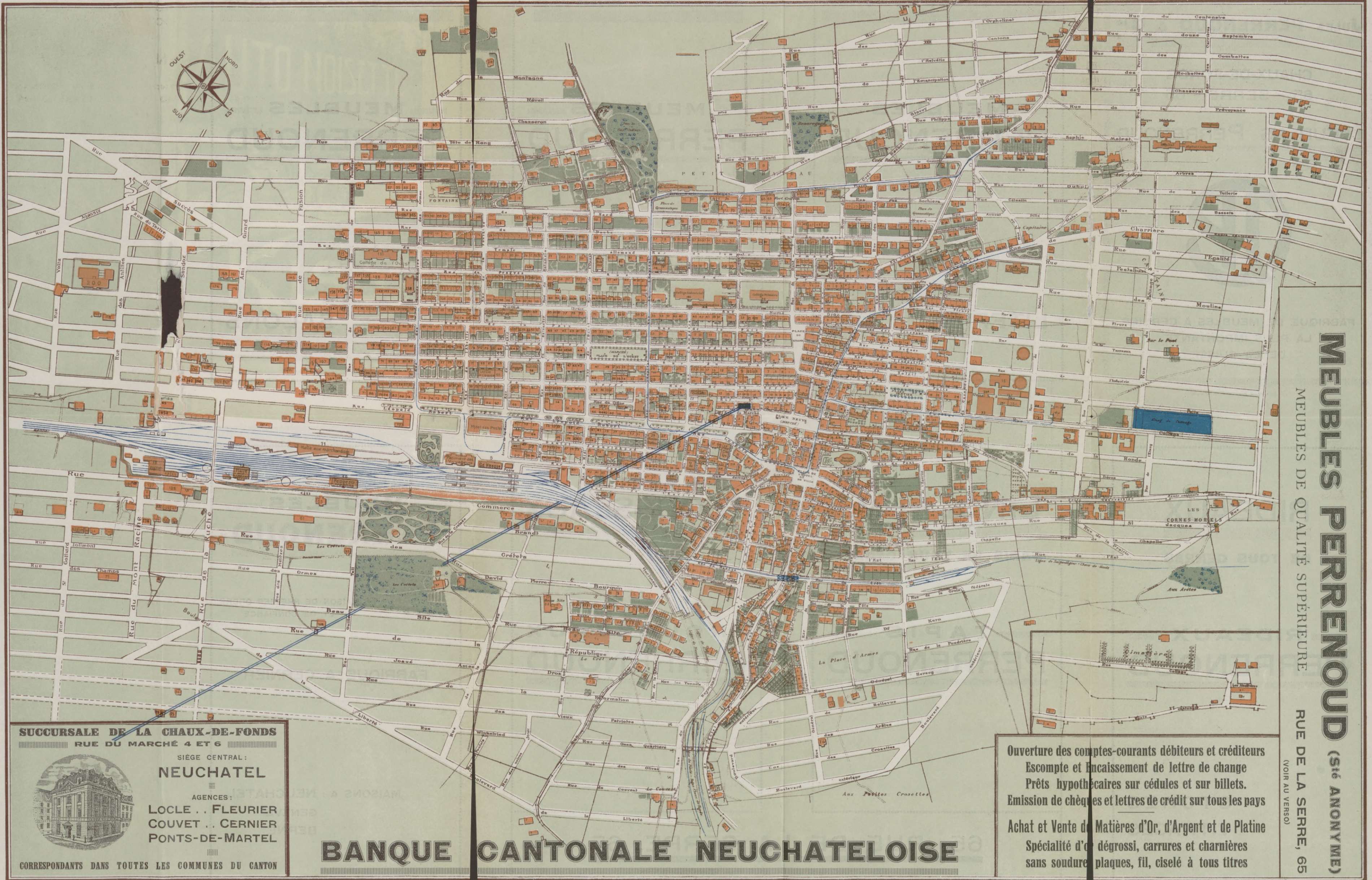

SUCCESSALE DE LA CHAUX-DE-FONDS
 RUE DU MARCHÉ 4 ET 6

SIEGE CENTRAL:
NEUCHÂTEL

AGENCES:
 LOCLE . . FLEURIER
 COUVET . . CERNIER
 PONTS-DE-MARTEL

CORRESPONDANTS DANS TOUTES LES COMMUNES DU CANTON

BANQUE CANTONALE NEUCHATELOISE

Ouverture des comptes-courants débiteurs et créditeurs
 Escompte et encaissement de lettre de change
 Prêts hypothécaires sur cédulas et sur billets.
 Emission de chèques et lettres de crédit sur tous les pays

Achat et Vente de Matières d'Or, d'Argent et de Platine
 Spécialité d'or dégrossi, carrures et charnières
 sans soudure plaques, fil, ciselé à tous titres

MEUBLES PERRENOUD (S^{te} ANONYME)
 MEUBLES DE QUALITÉ SUPÉRIEURE
 RUE DE LA SERRE, 65
 (VOIR AU VERSO)

Echelle du 1/50000 soit 1 centimètre par 50 mètres

ETABLISSEMENT D'ARTS GRAPHIQUES KOCH & BERTHOUD LA CHAUX-DE-FONDS

SOCIÉTÉ ANONYME
DES ÉTABLISSEMENTS

JULES PERRENOUD & C^{ie}

CHAUX-DE-FONDS
65 - SERRE - 65

MEUBLES PERRENOUD



FABRIQUE DE MEUBLES A CERNIER
LA PLUS IMPORTANTE
DE LA SUISSE

Le Fil de la Montagne, Neuchâtel - U. de S.

CHAMBRES à COUCHER

**MEUBLES
PERRENOUD**

LITERIES

SALLES A MANGER

**MEUBLES
PERRENOUD**

SIÈGES
DE TOUS GENRES

MEUBLES de BUREAUX

**MEUBLES
PERRENOUD**

SALONS

RIDEAUX

DE TOUS GENRES

**RIDEAUX
PERRENOUD**

STORES
VITRAGES

LINOLÉUMS

TAPIS DE TOUS GENRES

**TAPIS
PERRENOUD**

TROUSSEAUX

**TROUSSEAUX
PERRENOUD**

65, RUE DE LA SERRE, 65

**MEUBLES
PERRENOUD**

MAISON DE PREMIER ORDRE
ET DE CONFIANCE

FABRIQUE A CERNIER

MAISONS A : NEUCHATEL
GENÈVE
BERNE

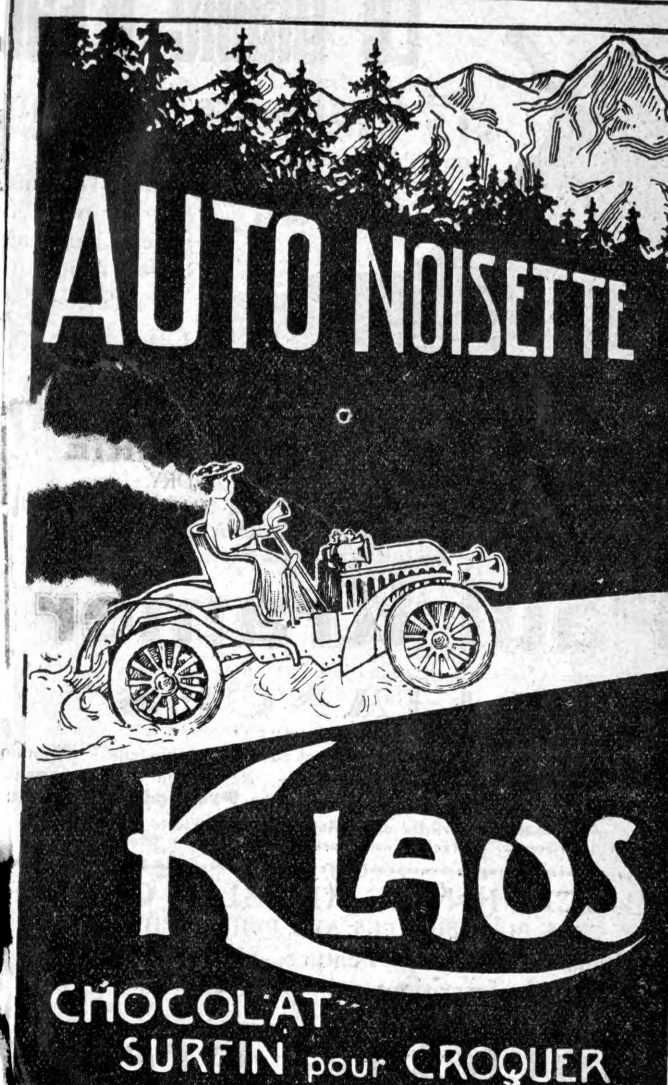

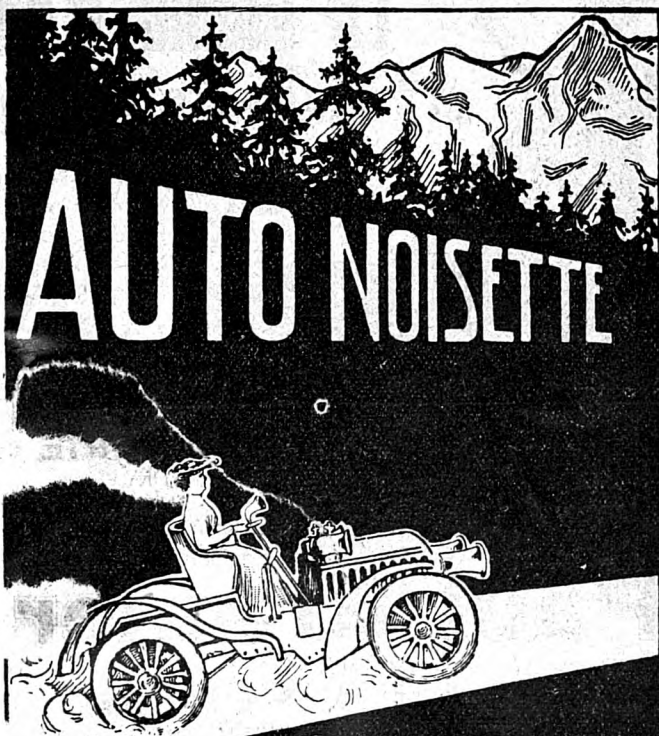

AUTO NOISETTE

KLAUS

CHOCOLAT
SURFIN pour CROQUER



Le Diable d'Eau

C'est à la Chaussure Élégante

que l'on trouve le plus grand choix de

Téléphone
16.34

formes rationnelles, les plus agréables, aux meilleures conditions

Se reconnaître

Ch. Wagnon

Léopold-Robert

BIJOUTERIE - ORFÈVRERIE

ANCIENNE MAISON E. BOLLE-LANDRY

5, PLACE DE L'HOTEL-DE-VILLE -- LA CHAUX-DE-FON

PLACE PURRY -- NEUCHÂTEL

TÉLÉPHONE

Paul Kramer

ALLIANCES

Maison recommandée par son grand choix et ses prix avantageux - Magnifique choix d'objets variés pour cadeaux de nocces - Réparation et transformation d'anciens bijoux - **Reargenture. Dorage. Prompte exécution.**

Concessionnaire des articles de la Maison Huguenin Frères au Locle
Petite orfèvrerie - Frappes artistiques - Médailles - Maquettes

FABRICATION de MEUBLES GARNIS

DES PLUS SIMPLES AUX PLUS RICHES

Rideaux - Stores - Tenture - Literie soignée

-- Transformations -- Réparations --

Marlétaz Frères

11, Rue du Premier Mars -- LA CHAUX-DE-FONDS

HUGUENIN FRÈRES & Co.

FABRIQUE NIEL



LE LOCLE SUISSE
BOITES DE MONTRES
ARTISTIQUES

MÉDAILLES
BIJOUTERIE

TECO

Articles spéciaux

pour la

Photographie

TECO

Olgard TIÈCHE

LA CHAUX-DE-FONDS

Minerva-Palace

66, Rue Léopold Robert

Téléphone 15.94

POUR INDUSTRIELS

Installation moderne de Laboratoires Photographiques — Photographies d'intérieurs, de montres, de bijoux, de meubles, etc., pour catalogues. Appareils de reproduction spéciaux.

POUR AMATEURS

Appareils des meilleures marques. Plaques. Films. Papiers. Cartons. Albums. Accessoires en tous genres.

Révéléateur spécial.

Agrandissement.

Développement.

Impression.

Grand Café-Restaurant-Brasserie

ARISTE ROBERT -- LA CHAUX-DE-FONDS

Diners et Soupers à prix fixe - Restauration à la carte

Tous les Jours : Choucroute garnie - Tous les Mardis : Soupers aux Tripes
Bières étrangères - Cave très soignée - Nombreux Journaux - Billards
Concert symphonique chaque dimanche.

TOUT

ce qui concerne la Coiffure pour Dames, les travaux en cheveux, les Soins de la chevelure et l'hygiène du visage et des mains est notre spécialité

Très grand stock en Parfumerie - Savonnerie
Brosserie - Articles de toilette

Salon et Parfumerie les mieux installés de la Région

TIMBRES D'ESCOMPTE NEUCHATELOIS

C. DUMONT, Spécialiste

LÉOPOLD ROBERT 12 (Vis-à-vis de l'Hôtel de la Fleur de Lys).

Atelier de Tailleur

pour Dames et Messieurs

E. FRIGERIO

12, RUE LÉOPOLD ROBERT — Téléphone 14.29

LA CHAUX-DE-FONDS

Spécialités : Coupes de Paris et Londres

HAEUSSER

La Grande Marque Française
coûte Fr. 4.50 en **VIN** et Fr. 2.90 en frais

Pendant la guerre, il est accordé un rabais de **100 %** en **Vin**, de sorte que nous joindrions à toute bouteille, commandée aux conditions ci-dessus, une autre bouteille **non facturée** comme vin, à ceux qui se rapportent à la présente annonce ou qui la joigne à leur commande.

LA CHAMPENOISE
FRENCH MONOPOL
CHAMPAGNE Co.
LUCERNE

Yverdon - les - Bains



Station des Arthritiques

CURE COMBINÉE

C'EST

VITTEL et AIX-LES-BAINS réunis

**1° SOURCE „LA PRAIRIE“ : Calci-
que-magnésienne; diurétique
arthritisme; goutte; gravelle
Eau de régime.**

**Cure à la source. Vente
de l'eau en bouteille.**

**2° EAU SULFUREUSE SODIQUE.
Etablissement thermal moderne
attenant au Grand Hôtel.**

**Rhumatisme - Peau
Voies respiratoires.**

**Hôtels : 1) GRAND HOTEL. Dernier confort. App. privés
avec bains.**

**2) de „LA PRAIRIE“ Grands parcs. Tennis.
Orchestre. Attractions diverses.**

Dr. DECKER, médecin des établissements. O. ROHRER, père et fils, direct.

PRÉFACE

Nous avons l'honneur de présenter à l'honorable public une Nouvelle Edition 1917 de l'Annuaire des adresses de La Chaux-de-Fonds et du Locle.

Le principe de ce livre d'adresses est de donner la liste aussi complète que possible des habitants stables de ces localités.

Cet indicateur, qui paraît chaque année courant avril, a été revu et corrigé avec soin.

Il contient pour LA CHAUX-DE-FONDS :

- 1. La liste des habitants classés par ordre alphabétique des rues, avec le nom pour chaque immeuble du propriétaire et du gérant.*
- 2. Adresses des habitants stables classés par ordre alphabétique.*
- 3. Le chapitre des adresses professionnelles.*
- 4. La liste des principales Sociétés.*
- 5. Le Plan de la Ville.*

Pour LE LOCLE, il contient :

- 1. La liste des habitants stables classés alphabétiquement.*
- 2. L'ordre professionnel.*

Nous ne prétendons pas que ce livre soit parfait. Du reste, les nombreuses mutations de domiciles devant rendre nécessaire une nouvelle édition d'année en année, nous serons en mesure d'améliorer cette publication au mieux des intérêts de la Clientèle.

BUREAU CENTRAL DE PUBLICITÉ
A. GOGLER S. A.

Underwood

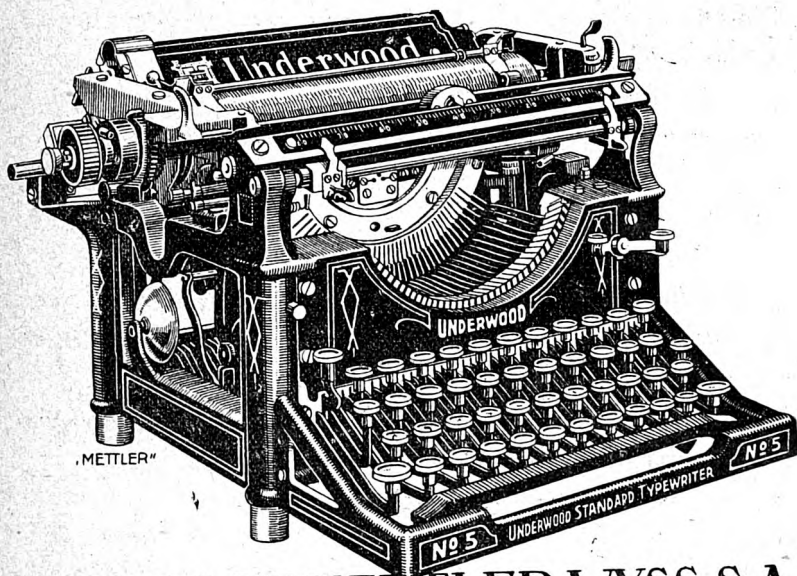

LES FILS DE METTLER-WYSS S.A.
Concessionnaires • La Chaux-de-Fonds

Underwood

Autorités de La Chaux-de-Fonds

Préfecture

Ancien Hôtel des Postes, 2^{me} étage, côté Est, (Léopold-Robert 34).

Préfet et personnel

Muller, Léon, préfet.
Munger, Arthur, substitut.
L'Eplattenier, Numa, 1^{er} secrét.
Bornozy, Emile, 2^{me} secrétaire.
Affolter, Emile, secrét.-huissier.

Chef de section

Kuenzi, Fritz.

Bureau du Géomètre

Huguenin, Bélisaire, adjoint du géomètre cantonal.
Thomas, Chs, dessinateur.
Galli, Adolphe, dessinateur.

Une brigade de gendarmerie

Bâtiment des prisons, Promenade 20.
Matthey, Gustave, sergent-major.

Tribunal

Hôtel Judiciaire

Tissot, Edouard, président.
Thiébaud, Daniel, substitut.
Hoffmann, Henri, greffier.
Monnier, Albert, substitut.
Greub, Adolphe, 1^{er} commis.
Aubert, Alfred, 2^{me} commis.

Justice de paix

Hôtel Judiciaire

Dubois, Georges, juge de paix.
Robert, Ph., avoc., assesseur.
Auguste, Matthey-Doret, assesseur.
Hainard, Ulysse, greffier.
Nicolet, Gges, 2^{me} comm.-greffe.

Office des poursuites et faillites

Hôtel Judiciaire

Office des poursuites et faillites.
Registre du commerce.

Registre des Régimes matrimoniaux.

Registre des pactes avec réserve de propriété.

Chopard, Arthur, préposé.
Rub, Gaston, substitut.
Hänni, Gottfried, substitut.
Grandjean, Paul, commis.
Spillmann, Henri, commis.
Dubois, Léon, huissier.
Jacot, Edgar, commis.

Juge d'Instruction des Montagnes

Promenade 20

Bourquin, William.
Blanc, Ernest, greffier.

Tribunal de Prud'hommes

Hôtel Judiciaire

Courvoisier, Jules, président.

Préposé au registre du commerce

Hôtel Judiciaire

Chopard, Arthur.

Chambre cantonale du commerce, de l'industrie et du travail

Léopold-Robert 34.

Secrétaire Général. Sunier, Albert

Conseil général

Présidence : Humbert, Jean.
Jaquet, Paul, 1^{er} vice-présid.
Sandoz, Armand, 2^{me} vice-présid.
Scharpf, Gottfried, secrétaire.
Naine, Ariste, vice-secrét.
Dr Arnold Bolle, questeur.
Dubois-Lemrich, Gges, questeur.
Dr Alfred Benoit.

Dr Bourquin, Eugène.
 Breguet, Edmond
 Calderari, Alexandre.
 Delachaux-Leuba, F.
 Erné, Jean.
 Ernst, Edmond.
 Eymann, Fritz.
 Fatton, Walther.
 Forster, John.
 Franck, Charles.
 Gentil, Léon.
 Graber, Paul.
 Haengi, Louis.
 Hertig, Henri.
 Jacot, Charles.
 Junod, François
 Kocher, Charles.
 Luginbuhl, Arthur.
 Maire, Albert.
 Matthias, Albert.
 Mathys, Hans.
 Monnier, Henri, Dr.
 Munger, Arthur.
 Payot, Théophile.
 Perrenoud, Paul-Zélim.
 Pilet, Jean.
 Robert, Louis.
 Robert-Wælti, Numa.
 Schelling, Louis.
 Schurch, Charles.
 Schwob, Adrien.
 Tripet, Albert.
 Girard, Albert, secrét.-rédacteur.

Conseil communal

Hôtel communal, Serre 23

Mosimann, Paul, président, administration générale.
 Stauffer, Henri-Just., vice-président, directeur des travaux publics.
 Jeanneret, William, secrétaire, directeur de la police, de l'assistance et des ressortissants.

Vaucher, Louis, directeur des finances, de l'office du travail et des cultes.

Guinand, Hermann, directeur des services industriels.

Staehli, Paul, gérant des immeubles communaux, assesseur.

Colomb, Charles, assesseur.

Fonctionnaires communaux

Présidence

Dubois, A., secr. de la Présid.

Finances

Hôtel communal, Serre 23

Porret, Ernest, caissier communal.

Derron, Louis, compt. communal.

Moser, Victor, commis au bureau de la caisse.

Misteli, Emile, commis.

Krebs, Ernest, percep. des contr.

Burgin, Gottl, prép. aux recouvr.

Eymann, Chs, » »

Bühler, Joseph, » »

Stauss, Louis, commis au bureau des contributions.

Assistance et ressortissants

Hôtel communal, Serre 23

Redard, C-F., chef de bureau.

Stauss, Albert, secrétaire.

Reber, Eugénie, inspectrice.

Police

Hôtel communal, Serre 23

Girard, Albert, secrétaire-caissier.

Pictet, Edmond, commis.

Police sanitaire

Vuille, Théod., inspect. de police.

Police des habitants

Zwahlen, Emile, chef et préposé à la police des étrangers.

Imhof, Henri, sous-chef.

Dubois, Louis, dizenier.

Steiner, Ed., dizenier.

Guinand, Ed., commis.

Wuilleumier, Jules, commis.

Bandelier, Emile, commis.

Etat-civil

Hôtel-de-Ville

Berthoud, Ad., off. de l'état civil.

Wuilleumier, Jules, substitut.

Dubois, Js, prép. aux inhum.

Office du Travail

Préposé : Léonard Daum.

Abattoirs

Dédie, Arthur, inspect.-vétérin.
 Huguenin, Paul, sec.-comptable.
 Jost, Fritz, surveill. des halles.
 Tissot, Gustave, chef mécan.
 Graber, Ch., équarriss.
 Hugoniot, Léop., portier-peseur.

Garde communale

Hôtel-de-Ville

Spætig, Edouard, lieutenant.

Postes

1. Hôtel-de-Ville. 2. Abeille. 3. Terreaux. 4. Hôtel-de-Ville 54.

Travaux publics

Marché 18.

Curti, Jules, ingénieur communal.
 Zweifel, Jean, architecte commun.
 Eigenheer, Ernest, adjoint chef
 du service des bâtiments.
 Jeanneret, Julien, caissier-compt.
 Fluckiger, Jean, conduct. de trav.
 Leuba, Léon, dessinateur.
 Sauser, Ch., commis-encaisseur.
 Jaccard, Albert, garde forestier.

Services industriels

Collège 30

Guinand, Hermann, directeur.
 Jaccard, Paul, ingénieur des eaux
 et du gaz.
 Kesselring, Aug., ingénieur-élect.
 Cartier, Arm., secrét. de la direct.
 Seiler, Henri, comptable, chef bur.
 Lebet, Daniel, contrôleur.
 Evard, Darcourt, caissier.
 Jeannin, Robert, commis à la caisse
 Grieshaber, Paul, prép. aux abonn.
 Macquat, Paul, commis et préposé
 à la vente du coke.
 Bærtchi, Chs, encaisseur.
 Beuchat, Paul, encaiss.
 Porret, Jules, encaisseur.
 Quinche, Alex., encaiss.

Service du gaz et des eaux

Collège 30

Dubois, John, magasinier.
 Juvet, Arthur, second-magasinier.
 Arber, Fritz, chef de service.
 Boss, Edouard, chef appareilleur.

Service électrique

Collège 32

Delévaux, Arnold, magasinier.
 Godat, Henri, aide-magasinier.
 Gyssler, Henri, chef de service.
 Wirth, Gust., contremaître.

Service de sûreté

Bureau, Hôtel-de-Ville

Spætig, Edouard, major.

Commission scolaire

De Montmollin, Fçois, président.
 Wasserfallen, Ed., directeur des
 écoles primaires.

Buhler, Paul, administrateur.
 Bauer, Léon, secrétaire.
 Dr Cellier, L., dir. du Gymnase.
 Dr E. Robert-Tissot, médec. des
 écoles.

Ecoles**d'horlogerie et de mécanique.**

Progrès 38 et 38 bis

Robert-Wälti, Numa, président.
 Berner, Paul, directeur de la sec-
 tion d'horlogerie.
 Marti, Fritz, directeur de la sec-
 tion de mécanique.
 Châtelain, Arnold, secrétaire.

Ecole d'Art

Collège industriel

Hirschi, Jean, président.
 Rossel, Chs, administrateur.
 Ingold, Paul-Emile, président du
 conseil de direction.

Bureau de Contrôle

Serre 58

Steiner, Georges, chef de bureau.
 Fehr, Eugène, commissaire fédéral.
 Brandt-Juvet, Henri, président.

AUTORITÉS DU LOCLE

Préfecture

Hôtel-de-Ville, 2^{me} étage

Roulet, Philippe, préfet.

Guillod, Arnold, secrét.-huiss.

Chef de section

Hôtel-de-Ville, 2^{me} étage

Roulet, Philippe.

III^{me} brigade de gendarmerie

Hôtel-de-Ville, 2^{me} étage

Burnier, Joseph, sergent.

Tribunal

Hôtel-de-Ville, 2^{me} étage

Renaud, Edgar, président.

Chabloz, Chs, suppl.

Beaujon, Francis, greffier.

Gabus, Marcel, commis-greff.

Justice de Paix

Hôtel-de-Ville, 2^{me} étage

Renaud, Edgar, juge de paix.

Chabloz, Charles, assess.

Allisson, Fritz, assess.

Grâa, Henri, greffier.

Dubois, André, commis-greff.

Cugnet, Chles, commissaire pour
les ench., Andrié 11.

Office des Poursuites

Hôtel-de-Ville, 2^{me} étage

Pochon, Tell, préposé.

Tribunal de Prud'hommes

Matthey, Fritz, présid., H.-de-V. 15.

Inspecteur des forêts

Lozeron, Ed., bureau, Hôt.-d.-V. 15.

Conseil général

Dubois, Alfred, président.

Jacot, Chs, 1^{er} vice-présid.

Jeanneret, Paul, 2^{me} vice-présid.

Chabloz, Charles, secrétaire.

L'Eplattenier, Edouard, secrétaire.

Béguin, Philippe, questeur.

Sarbach, Edouard, questeur.

Allisson, Fritz.

Amey, Ali.

Béguin, Jacques.

Brandt, Henri.

Dubois, Walther.

DuBois-Favre, Louis.

Ducommun, Jules-Ulysse.

Gabus-Savoie, Georges.

Girard, Raoul.

Gonthier, Félix-Emile.

Grandjean, Marcel.

Grosclaude, Louis.

Huguenin-Sandoz, Georges.

Huguenin-Davoine, Paul.

Humbert-Sarbach, Charles.

Inæbnit, Marc.

Jacot, Jules-F.

Laesser, Onésime.

Liengme, Nestor.

Matthey, Fritz.

Nardin, Alfred.

Perret, Charles-Armand.

Perret-Thiébaud, Charles.

Piaget, Williams.

Romy, Julien.

Rossier, Constant.

Sandoz-Vuille, Louis.

Schumacher, Albert.

Steinhäuslin, Henri, Dr.

Tissot, Louis.

Jeanmaire, Charles.

Nicolet, Samuel.

Thomet, Alcide.

Conseil communal

Piguet, Albert, président et chef des dicastères des finances et des travaux publics.

Dr Richard, Henri, vice-président, chef du dicastère des services industriels.

Bourquin, Jacques, chef du dicastère de la police et d'incendies et police sanitaire.

Gygi, Gottfried, chef du dicastère de l'assistance.

Pellaton-Seitz, C., chef du dicastère de l'instruction publique.

Le Conseil communal siège tous les mardis et samedis au 2me étage de l'Hôtel-de-Ville.

Fonctionnaires communaux*Finances*

Leuba, Jacques, caissier.

Meyer, Henri, percept. des contr.

Buhler, Alfred, huissier.

Assistance et Ressortissants

Rue de l'Hôtel-de-Ville, 15, 2me étage

Bourquin, Henri, secrétaire.

Gentil, Pierre, aide.

Secrétariat

Hôtel-de-Ville, 2me étage

Dubois, Oscar, 1er secrétaire.

Meyer, Henri, percept, 2me secr.

Huguenin, Gges, 3me secrétaire.

Paillard, Chs, préposé à la police des étrangers.

Dubois, Chs-Alb., offic. de l'état civil, r. de l'Hôtel-de-Ville 15, 2me étage.

Police (Hôtel-de-Ville)

Leuba, Jacques, directeur, 2me étage.

Pétremand, Fritz, sergent, chef de la garde, rez-de-chaussée.

Travaux publics

Avenue du Technicum 21, 1er étage

Méan, Armand, ingénieur, direct. des travaux publics.

Robert, Henri, architecte.

Ponnaz, Maurice, ingénieur.

Bourquin, Henri, préposé au casier sanitaire.

Robert-Charrue, Fritz, chef de comptabilité aux services ind.

Courvoisier, Victor, secrétaire-comptable.

Berger, Ismaël, magasinier.

Béguin, Ami, chef d'équipe.

Usine électrique

Rochedieu, Edouard, directeur.

Denzler, Adolphe, adj.

Epitiaux, Franç., chef mécan.

Commission scolaire

Lardet, Chs, président, Monts 21.

Directeur de l'Ecole secondaire : Sarbach, Aug., ancien collège, 1er étage.

Directeur de l'Ecole primaire : Cart, Jean, anc. Ecole d'horlog. 1er étage.

Technicum (av. du Technicum 26)

Administrateur : Perregaux, C.

Directeur technique : Huguenin, Charles.

Directeur de l'Ecole de mécanique : Weber, Adolphe.

Directeur du Musée d'art décoratif : Musper, Ernest.

Bureau du contrôle Fédéral

Rue Daniel JeanRichard 9

Essayeurs-jurés : Méroz, Jean, ch. de bureau.

Weber, Jean.

Bataillon des sapeurs-pompiers

Commandant : Pfister, Achille, avenue de l'Hôpital 18.

Poidset mesures

Saas, Henri, Marais 3.

Table Générale des Matières

Autorités de La Chaux-de-Fonds	Pages IX
Autorités du Locle	XII
<i>Adresses par ordre de rues. — La Chaux-de-Fonds.</i>	17

	Pages		Pages
Alexis-Marie Piaget	17	Crêt-Rossel	43
Arbres	20	Croix-Fédérale	43
Arêtes.	20	Cure	43
Aurore	20	Daniel-JeanRichard.	44
Avocat-Bille.	20	David-Pierre Bourquin.	46
Balance	21	Docteur Dubois.	47
Banneret.	22	Docteur Kern	47
Bassets	22	Doubs.	47
Beau-Site.	23	Douze Septembre	54
Bel-Air	23	Egalité	54
Bellevue	24	Emancipation	54
Bois	24	Entrepôts.	54
Bois-Gentil	24	Envers	55
Boucherie	24	Epargne	56
Buissons.	25	Est.	56
Bulles.	26	Fleurs.	57
Bd. la Liberté	26	France	59
Célestin Nicolet.	26	Fritz-Courvoisier	59
Champs	26	Général Dufour.	64
Chapelle	26	Général Herzog.	65
Charrière.	27	Gibraltar.	65
Chasseral.	32	Granges	66
Chasseron	32	Grenier	67
Chemin-de-Fer.	32	Helvétie	70
Collège	32	Hôtel-de-Ville, Rue.	70
Combe-Grieurin.	35	Hôtel-de-Ville, Place	73
Combettes	36	Industrie.	73
Commerce	37	Jacob Brandt	77
Concorde.	39	Jaquet-Droz	78
Côte	39	Jardinets.	81
Couvent	40	Josué Amez-Droz	82
Crêt	40	Jura	82
Crétets	42	Léopold-Robert	82

	Pages		Pages
Liberté	91	Réformation	153
Locle	91	Repos	153
Loge	92	République	153
Manège	92	Retraite	153
Marché	93	Rocher	154
Montagne	93	Rochettes	154
Montbrillant	94	Ronde	155
Moulins	94	Serre	157
Neuve, Rue	95	Signal	163
Nord	96	Sophie-Mairet	163
Numa Droz	104	Sorbiers	164
Paix	116	Stand	165
Parc	122	Stavay-Mollondin	165
Passage du Centre	132	Succès	166
Passage de Gibraltar	132	Temple-Allemand	166
Pestalozzi	132	Terreaux	171
Philippe-Henri-Matthey	133	Tertre	173
Place d'Armes	134	Tête-de-Rang	173
Place Neuve	135	Tilleuls	174
Pont	136	Tourelles	174
Premier-Août	137	Tuileries	175
Premier-Mars	138	Valanvron	175
Prévoyance	139	Versoix	176
Progrès	140	Vieux-Cimetière	176
Promenade	148	Vieux-Patriotes	176
Puits	150	Vingt-deux-Cantons	176
Ravin	152	Winkelried	176
Recorne	153		
Adresses par ordre alphabétique — La Chaux-de-Fonds			179
Adresses professionnelles — La Chaux-de-Fonds ;			
a) Horlogerie			379
b) Professions libérales, commerce, arts et métiers			397
Annonces			450
Adresses par ordre alphabétique. — Le Locle			557
Adresses professionnelles. — Le Locle ;			
a) Horlogerie			603
b) Professions libérales, commerce, arts et métiers			609

ENFIN! JE VOIS

Institut d'Optique



AVEC LES
VERRES IENAPHAQUES

E. BREGUET
SPÉCIALISTE

4, Rue de la Serre, 4
LA CHAUX-DE-FONDS

Verres correcteurs pour toutes les vues défectueuses
Consultations tous les jours
Baromètres - Thermomètres - Jumelles
Fabrication - Réparations

Mont-Soleil

Sur SAINT-IMIER

Funiculaire (Jura-Bernois) Altitude 1293 m.

Grand Hôtel Mont-Soleil

Hôtel Beau-Séjour

STATION CLIMATÉRIQUE PAR EXCELLENCE

Maisons organisées avec Confort Moderne

Chauffage Central — Lumière électrique

Cuisine Française Renommée — Prix Modérés

Sports d'Été et d'Hiver

Pour Renseignements, demander Prospectus au Directeur

ED. CRITTIN.

ET LE LOCLE
1917

Téléphone 4.71

MATÉRIEL DE CONSTRUCTIONS
PLAQUES ET ARDOISES ÉTERNIT

D. CHAPPUZ

Adresses des Habitants

par ordre alphabétique des rues

NOTE.— Dans cette liste figurent essentiellement les chefs de ménage.

La liste des adresses par ordre alphabétique, qui forme le chapitre suivant, est plus complète. C'est aussi la plus consultée.

Pour chaque numéro de maison, le nom du propriétaire et éventuellement celui du gérant, sont placés en tête de la colonne, qu'ils habitent la maison ou non.

Alexis-Marie Piaget (Rue)

- 1 Loriol-Kohler, Chs, prop.-cafet.
- 7 Hoirie Robert-Nicoud, prop.
Monnot, J.-Luc., commiss.
Matthey, Chs, employé téléph.
Nydegger, Alf., boîtier.
Chopard, Berthe, régleuse.
George, Léon, remont.
- 9 Hoirie Robert-Nicoud, prop.
Robert-Nicoud, Chs. comm.
Robert, Amélie et Laure.
Seguin, Marthe, empl.
Krebs, Alfred, manœuvre.
- 13 Brandt-Parel, Succ., prop.
Sausser, Fritz, ébauches.
Brandt, Gustave, échappem.
- 15 Girardclos, Alf., pr., et boît.
Huguenin, Eug., remont.
Wuillème, Marcel, boîtier.
- 17 Becker-Galland, Marie-L., et
ses enfants, prop.
(Gérant) A. Quartier, Fritz-
Courvoisier 9.
Pellaton-Dubois, Camille, prof.
école d'horl.
Matthey-Hainard, E., échapp.
Ingold, Ernest, commis.
- 17 Held-Parel, Ed., boît.
Grellet, Marcel, boîtier.
Jaques, Just., emp. douanes.
Perret-Favre, Alex., visit.
- 19 Becker-Galland, M.-Louise et
ses enfants, prop.
(Gérant) A. Quartier, Fritz-
Courvoisier 9.
Schweizer, Jacob, représ.
Nobs. Rodolphe, cadrans.
Becker-Galland, Louise mén.
Becker-Fluckiger, Edm. rem.
Metzger, Georges, brasel. cuirs
Méroz, Edmond, comptable.
Bailod, Jules, profess.
Duby, Robert, courtier.
Joly-Méroz, Camille, boît.
- 21 Becker-Galland, Marie-L., et
ses enfants, prop.
(Gérant) A. Quartier, Fritz-
Courvoisier 9.
Bandelier, Alph., repass.
Schorpp, Arthur, joaillier.
Zingg-Ryser, P., commis.
Portenier, Ed., boîtier.
Jacot-Rossel, Louis, boît.
Baume, Paul, boîtier.
Zehfus, Franç., mécanic.
Wehren Marcel, boîtier.

- 28 Schneider, Charles, prop.
(Gér.) Blanc, Alp., Léo. Rob. 66.
Rochat, Paul, remonteur.
Godat, Arnold, remonteur.
Aubert, Charles, fab. d'aig.
Robert, Jules, graveur.
Seiler, Henri, comptable.
Katz, E., com. pharmac.
Raineri, Mme, empl. mag.
Maeder, Samuel, ressorts.
Jampey, Adolphe, graveur.
Letschert, Marg., régleuse.
Rochat, Julien, inst.tut.
- 29 Tschupp, J., prop.
Jeanbourquin, Arthur, secrets.
Calame, Fritz, boîtier.
Boillod, Jules, comptable.
Kramer, Elise, ménag.
Aellen, David-L., remont.
Wuilleumier, Arnold, remont.
Dufaux, Georges, commis.
Nussbaum, Lucien, remont.
Wuillemin, Louise, ménag.
Magnin, Paul, épicerie.
- 31 Tschupp, J., propriét.
Holl, Aloïs, m. coiffeur.
Pingeon, Paul, graveur.
Meyer, Georges, anneaux.
Sandoz, Numa, acheveur.
Habermur, Emile, é.amp.
- 32 Pellaton, Albert, prop., fab. cad.
Courvoisier-Junod, Vve.
Humbert, Samuel, commis.
Reichenbach, Henri, commis.
Jaccard, Paul, ingénieur.
Perret, Charles., fils, banq.
Grosclaude, Arnold, professeur
au gymnase.
Stierli, Adolphe, prof. éc. com.
- 35 Collège, Commune, prop.
Châtelain, Vve Bertha, conc.
- 45 Balanche, A., prop. fab. d'horl.
(Gérant) Dubois, Charles-Osc.,
Léopold-Robert, 35.
Lassueur, Elisa, m. mag.
Werren, Henri, gailloch.
Dubois, Tell, remonteur.
Dubois, Ami, émailleur.
Savoie-Robert, César, remont.
Morel, Arthur, hom. de peine.
Moser, Charles, employé.
- 47 Balanche, A., propriétaire.
(Gérant) Dubois, Charles-Osc.
Léopold-Robert, 35.
Schlapbach, Alf, graveur.
Chatelain, Arn., sec. écol. d'horl.
Grosjean Mlle, cadrans,
Bæhr, Adèle Vve, ménagère.
Tissot, Aug., remonteur.
Bourquin, Achille, pivot.
Tripet, Albert, re nont.
Studer, Albert, emboît.
- 49 Meier, François, propriétaire.
Bourquin, Chs., facteur.
Brauchi, Auguste, remont.
Brandt, Albert, émailleur.
Bourquin - Bösigler, Amanda,
repasseuse en linge.
Bösigler, Vve Pierre, ménag.
Maillot, Emile, remont.
- 51 Schneider, Mme, propriét.
(Gér.) Blanc, Alp., Léo.-Rob. 66.
Wenger, Paul, ressorts.
Hasler, J., graveur.
Besançon, Paul, horlog.
Dubois, Samuel, régleur.
Zybach, Gges, remont.
- 53 Lehmann, Oscar, prop., fab. cuv.
Dubois-Jacot, L., démoniteur.
Graupmann, Emile, remont.
Chaliandes, Will., décollet.
Maire, Jules, Vve.
- 54 Ducommun, G. et C., prop. et
fabr. de boîtes o.
Quennet, Ali, concierge.

- 63 Bertholet, Laure, prop.
(Gérant) Guyot, A., Paix 43.
Nussbaum, Vve, Fritz, ménag.
Lœtscher, Charles, remonteur.
Perrenoud, Paul, Vve, épicerie.
Allenbach, Emile, émailleur.
Cuenin, Numa, réglleur.
Pellaton, H., remonteur.
Oberlin, Joseph, graveur.
Ramseyer, Albert, réglleur.
Kaenel, Louise et Frida.
Bonnat, Joseph, direct. éc. com.
Girard, Conrad, remont.
Delachaux, Wil., émail.
Scheimbet, A. et M., Mlles,
horlog.
- 63a Nobs, Ed., m. ferblant. (atel.)
- 65 Bertholet, Laure, prop.
(Gérant) Guyot, A., Paix 43
Mathey, Albert, boîtier.
Girard-Rusca, Boîtier, rem.
Blaser, Ulrich, manœuvre.
Lizzola, Martino, cordonnier.
Matthey, Edouard, s. prof.
Moser, Ernest, commis.
Pasche, Marius, pierriste.
Nussbaum, Bernard, grav.
Loichat, Mlles, horlog.
- 67 Ducommun-Robert, L., prop.
(Gér.) Blanc, A., Léop.-Rob., 66
Jeanneret, Marg., institutrice.
Jeanneret, Alice, téléphoniste.
Pillonnel, J.-E., encadreur.
Stegmann, Mathilde, Vve.
Kussmaul, A., Mme, pieds cadr.
Tripet, G. Mme, pieds cadrans.
Rochat, Paul, mécanicien.
Frêne, Jules, acheveur.
Perret, Henri, acheveur.
Montandon, Henri, décoteur.
Paratte, Albert, remont.
Lebet, Charles, père, remont.
- 67 Brigliano, Edouard, peint.
Tripet, Numa, mécanic.
- 69 Binggueli-Droz, A., prop.
(Gér.) Perdrix-Bargetzi C grav.
Zehr, Berthold, fournit.
Thomas, Jules, boîtier.
Jaggi, Gottlieb, serrurier.
Rollier, Ernest, professeur.
Vedani, Mina Vve, ménag.
Reussner, Charles, visiteur.
Aubée, Henri, graveur.
Cuenin, A., boîtier.
Sandoz, Lucien, repasseur.
Donati, Paul, émailleur.
Gromm, Georges, commis.
- 71 Schmidt, Vve de Ch.-Léon et
Cie (S.A.), prop et fabr. d'horl.
Dangeli, Fritz, chauffeur.
- 73 Schmidt, Vve de Ch. Léon et
Cie (S. A.), propr.
Viret, François, commissionn.
- 73a Schmidt, Vve de Ch.-Léon
& Cie (S. A.), propriét.
Stauffer, Mme, ménagère.
Matthey-Doret, Raoul, ing.-cons.
Sprungli, Emile, commis.
Prêtot, Paul, assortim.
- 79 Schaltenbrand, E. Vve, prop.
Clerc, Henri.
Baillod, Henri libr., ménage.
Magasin Léopold-Robert, 28.
Robert-Dubois, Ed., Vve.
Landry, Pierre, négociant.
Grellinger, Isidore, négociant.
Henry, Antoine, négociant.
Jeanrichard, Fois., empl. C.F.F.
Joly, Emile, remont.
- 80 S. des Armes-Réunies, propr.
(Gér.), Laubscher, Chs., Léopold-Robert, 17a.
Roulet, Charles, concierge.
Jaggi, G., serrurier.

- 80 Maillard, Berthe, ménag.
 81 Schaltenbrand, E. Vve, prop.
 Mentha, Vve Paul.
 Berberat, Louis, boîtier.
 Hofstetter, Pierre, com. post.
 Monnier, Emile, agent.
 Jeanneret, Samuel, pasteur.
 Reutter, Jules, banquier.
 Parel, Jean, fab. d'horlogerie.
 Faller, Emile, technic.
 82 S. des Armes-Réunies, prop.
 (Gérant), Laubscher, Charles,
 Léopold Robert 17 a.
 Nardin, Charles, restaurateur.

Arbres (Rue des)

- 20 Huguenin, Fritz, Vve, propr.
 35 Ducommun-Roulet, Hoirie, pr.
 (Gér.) A. Guyot, Paix 43.
 Jeanrichard, Paul, commis.
 Mosset, Georges, cond. tram.
 37 Delachaux, Fr.-A. prop.
 Schirmer, Will., fermier.
 39 Commune, prop.
 Jaggi, Ulysse, concierge.
 41 Hôpital, commune. prop.
 43 Commune propriétaire.
 Hôpital d'enfants.
 Jacot, Edm., concierge.
 84 Fehr, Eugène, prop. et secr.
 au contrôle

Arêtes (Rue des)

- 24 Court, A., propriét.
 (Gér.), Blanc. Alph., Léopold-
 Robert 63.
 Froidevaux, Louis, ébéniste.
 Frey, Louis, visiteur,
 Muller, Edouard, pendants.

Aurore (Ruelle de l')

- Ci-dev. boulev. de la Fontaine
 1 Calame, H.-L., prop. et comm.
 3 Robert-Grandpierre, E., pr, inst.
 Christen, Wilhelm, remonteur.
 5 Montandon, Jules-Al., prop.
 Williamson-Limited, fabr. d'horl.
 7 Carnal, Paul-Edouard, prop et
 monteur de boîtes.
 Lemrich, Paul, commis.
 Pointet, Vve, Eva.
 Jeanneret, Vve, Mathilde.
 9 Perrier-Sandoz, Alfred, prop.
 remonteur.
 Sarbach, Ernest, remont.
 Steiner, Hermann, horloger.
 11 Degoumois, H.-V., Vve, prop.
 Nicolet, Adeline, Vve, s. prof.

Avocat-Bille (Rue)

- Ci-devant rue de Bel-Air.
 2 Prœllochs-Wespy F.,-G., prop.
 et représentant.
 Læng, Armand, horloger.
 4 Calame, C., prop.
 Calame, Caroline, ménagère.
 Robert, Georges, achev. éch.
 6 Delachaux, Fritz-Aug., prop.
 (Gér.), Jeanneret et Quartier
 Fr.-Coarvoisier 9.
 Rosselet, Paul-A., boîtier.
 Kissling, Maria, ménagère
 Vuille, Werner, échapp.
 8 Delachaux, Fritz-Aug., prop.
 (Gér.), Jeanneret et Quartier.
 Fritz-Courvoisier 9.
 Sandoz, Ed., acheveur.
 Brandt, Arthur, remonteur.
 Fehr, Elisa, Vve, ménag.

- 10 Castioni-Perruchi, A., Vve pr. (Gér.) A. Guyot, Paix 43.
Prœllochs Lauchli, C., remont.
Kaufmann, Walt., remont.
Sandoz, Fritz, dégross.
Lods, Louis, remonteur.
Thiébaud, Eugène, émaill.
Clémence, Jules, manœuvre.
Courvoisier, Henri, décalq.
- 12 Juillerat, Ariste, prop. et rem.
Gnecchi, Jules, menuisier.
Meyer, Fritz, boîtier.
Aellen, Arthur, facteur.
Capt, Edouard, horloger.
Perret, Emile, horloger.
Prince, Gustave, mécanic.
Leuba, Numa, sans prof.

Balance (Rue de la)

- 2 Rucklin-Fehlman, J.B., prop. et chemisier.
Benoit, Alfred, dentiste.
Bloch, Léon, négociant.
Huguenin, Pl-E., chauss.
Rucklin-Fehlmann, J.-B., et fils chemisiers.
Bloch, Aaron, s. profession.
Labrousse-Gruet, Mme, cout.
- 3 Rudolf-Frey, J., Vve, prop. et mercerie-passementerie.
Schumacher, Georges, remont.
Bahon, Georges, fournit.
Hirschy-Ducommun, Vve.
- 4 Devaux, Jeanne-Bertha, prop. (Gér.), Quartier, A., Fr.-Courv 9.
Steiger, Alert, Vve, comest.
Frésard, John, remonteur.
Richard, Arthur, horloger,
Frésard-Meyer, C., meubles.
Huguenin, Jules, coiffeur.
Bourquin, Jules-Ad., manœuv.
Auert, Henri, grav.
- 5 Gauthier, Franç.-Eug., prop. Piguet, Adrien, remonteur.
- 5 Stotzer, Fritz, boulangerie.
Lévy, Léon Vve, s. prof.
Devins, Ch., m. chaussures.
- 6 Hoirie, André Robert, prop. (Gérant), Guyot, A., Paix 43.
Dintheer, Conrad, encadr.
Grossenbach, Ch., m. de boît
Granger, John, rhab.-bijout.
Tachet-Dubois, Ed., man.
- 6a Hoirie, André Robert, prop. (Gérant.), Guyot, A., Paix, 43.
Duperret, Lucie, Vve, ling.
Dubois, Léon Vve, horlog.
Roussey, René, menus.
- 7 Leuzinger, R.-F., prop. et nég.
Jaquet, Félix, Vve, régleuse.
Meylan, Henri, horloger.
Wilhelm, Franz, nouveautés, trousseaux.
Mattern-Baur, Chs, mag. fleurs
Kocher, Fritz, bijouterie.
- 8 Boillot, Rueff, H., Gaillard et Schweizer, propriétaires.
(Gér.), Blanc, A., Léop.-Rob. 66
Jamolli, Fortuné, primeurs.
Hôtel de la Balance.
Barben, J. & W., hôteliers.
- 10 Meyer-Weill, Max, pr. et nég. Société Kaiser, com de cafés.
Lambert-Gen'el, Ehrard, compt.
Rosat, Louis fils, fab. d'horlog.
Ecole de Langues, Mét. Berlitz.
Tosetti, Louis, peint-gyps.
- 10a Boch-Gobat, J.-Fr., prop.
Maus, Moïse, courtier.
Robert-Tissot, Ed., médecin.
Schwahn, Fritz, boul-pâtiss.
Robert-Tissot, Vve Marie.
Foyer pour Jeunes, Filles.
Rougemont, Louise.
Huguenin, Paul, ébéniste.
Chatelain, Marie, concierge.
Voirol, Léa Vve, couturière.

- 10a Kröppli-Jeaneret, Louisa.
Jeanmaire, Ernest, coiffeur.
- 10b Boch-Gobat, J.-F., prop.
Aubert, Jeanne, dem. de mag.
Thöni, Frédéric, manoeuv.
Robert, Paul, tapissier.
- 12 Schmidiger Glanzmann, Vve
de F., et ses enfants, prop.
(Gér.), Schlunegger, Charles,
Doubs 5.
Urlau, Vve, Alex., doreuse.
Schmidiger, Jos., boucher.
Jamolli, Fortuné, primeurs.
Schmidiger, F., Vve, sans prof.
Bonvallat, Angéline, cuisin.
Fluckiger, Bertha, polisseuse.
Piémontési, J., café brasserie.
Garrand, Ernest, tailleur.
Schultz, Victor, coiffeur.
Tombet, Vve Louise, coutur.
Glauser, Alcide, coutelier.
- 12a Schmidiger-Glanzmann, Vve
de F. et ses enfants, prop.
(Gér.), Schlunegger, Charles,
Doubs 5.
Talamona, Bapt., pension.
Glauser, Alcide, coutelier.
- 13 Bloch, Félix, prop. et nég.
Marchand-Weber, O., tab. cig.
- 14 Zuger-Thonen, Eugène, propr.
et coiffeur.
Thiébaud-Zbinden, J., tabacs
et cigares.
Andréola, J., mag. chaussures.
Kahlert, Emile, lib.-papel.
Dupan, veuve Louise, mod.
Décombard, Vve, ménag.
- 15 Buttikofer, J., prop.
Hôtel de la Croix d'Or.
Rufier, Louis, tenancier.
- 16 Groperrin-Baillod, A.-F., prop.
Renaul, cadet.
Bassi-Hurlimann, H., rep. ling.
Berger, Charles, parapluies.

- 16 Froidevaux, Clém., remonteur.
Howald, Berthe, sage-femme.
Gygax, Arnold, fab. chapeaux.
Beuchat, Ida, régleuse.
- 17 Brenet, J., propriétaire.
Möri, Paul, café-brass.
Perrenoud, Charles manoeuv.
Grandjean, Oscar, remont.

Banneret (Rue du)

Ci-devant rue du Grenier 35-35a

- 2 Commune, prop.
Ruchti, Fréd., Vve, journ.
Conrad, Paul-A., commis.
Conrad, Louise, Vve, ménag.
Stödlin, Ed. fils, imprim.
Brandt, Camille, empl. post.
Kaufmann, Vve Lina.
Dubois-Borel, Marc, régl.
Jacot, André, commis.
- 4 Dumont, E., propriét.
Quartier, Fanny, poliss.
Jeaneret, Fanny, mén.
Thiébaud, Ed., compt.
Pillonel, Adolphe, rem.
Robert, Léon, remont.
Russer, Armanda, régleuse.
Dumont et Cie, bijout.
Savoie, Arthur, caviste.
Dumont, Louis, bijout.

Bassets (Rue des)

(en-dessous de l'hôpital).

- 2 Société Nord-Est, S. A., prop.
(Gér.) Crivelli, Jean.
Brandt, Chs-Ed., graveur.
Bringold, Alfred, remonteur.
Tritten, Jean, boitier.
- 8 Jaussi, Jean-Fr. propriétaire
et menuis. charpent.
Girardin, Paul, remonteur.
Boss, Fritz, appareill.
Maeder, Joseph, empl. tram.

- 62 Kullmer, Jean, prop.
Scaramberg, Louis, boît.
Peter, Arnold, boîtier.
Ferrier, Angélo, remont.
- 62a Kullmer, Jean, prop.
Jeanneret, Alfred, épiciér.
Bianchi, Chs., menuisier.
Sandoz, Ed., boîtier.
Roth, Albert, emboîteur.
- 64 Kullmer, Jean, prop.
Benguerele, Ami, remonteur.
Mathez, Fanny, Vve, ménag.
Jui lard, Jules, repass.
- 66 Kullmer, Jean, prop.
Loosli, Marie, ménagère.
Urfer, Jean, empl. gaz.
Sandoz, Albert.
- 68 Kullmer, Jean, prop.
Etienne, Aug.-Ed., man.
Gogniat-Schneider, Const., ann.
Graber, Gottfr., manœuvre.

Beauregard (Rue)

Sans numéro.

Beau-Site (Rue)

- 1 Beck, Arnold, propriétaire.
Wuilleumier, James, boîtier.
Augsburger, Vve Emma.
Vuille-Dubois, Chs., remonteur.
Ray, Alfred, administrat.
Guyot-Giauque, Alc., boîtier.
Girard, Phil., employé postal.
Straubhaar, Ed., boulang.
Etzensberger, Emile, mécanic.
Benoit, Georges, remont.
- 3 Kunz-Sommer, Jean, Vve, prop.
Légeret, Ed., menuisier.
Sandoz, Vve, Lina, polisseuse.
Kunz-Blaesi, Mme, s. prof.
Quartier, Alp., remonteur.
Schertenleib, Elise, ménagère.
Lauber-Schaad, G., méc.
Brandt, Charles, remonteur.

- 3 Jeanneret, Edg., graveur.
Légeret, Gustave, commis.
9 et 11 Collège des Crétêts.
Commune propriétaire.
Schneegg, Samuel, Vve, conc.
- 17 Wenker, Fritz, propr., chef de
la Sécurité.
Giovannoni, Arn., architecte.
Meichtry, Edouard, boît.
19. Baumann, Fritz, propr. et archi-
tecte.
Gigon, Paul, remont.
Hönger, Ernst, pharmac.
- 21 Beck, Arnold, propr.
Hertig-Schaeffer, Henri, mont
boîtes.

Bel-Air (Rue de)

- 8 Hoirie Mentha, prop.
(Gér.), Dubois, C., Léop.-Rob. 35
Jeanquartier, Gges, graveur.
Robert, Léopold, remonteur.
Sandoz, Laure Vve.
Godat, Henri, emball.
Bardey, Adolphe, empl.
Staufier, Edouard, man.
Pierrehumbert, Ali, dém.
Sandoz, Marie, journal.
- 12 Franck, Gaspard, propriétaire,
poëlier-fumiste.
Girard, Arthur, boîtier.
Vannier-Matthey, Paul, boît.
Santschi, Louis Vve, mén.
Matthey, Léop. install.
- 14 Lanfranchi, G., propriét.
(Gér.), Bersot, A., Léop.-Rob. 4.
Droz, Vve, Julie, sans prof.
Colomb, Cécile, Vve, journ.
Lutz, Emile, boîtier.
Boss, Armand, appareill.
Lanfranchi, Frères, menuisiers.
Riesen, Rodolphe, boulang.

- 20 Lanfranchi, G., propr. et m. menuisier.
(Gér.) Bersot, A., Léop. Rob. 4.
Frickart, Emile, fab. ress.
Beyeler, Jules, m. grav.
Pagnard, H., fab. étampes,
Lovato, Dom., prof. musiq.
Bross, Arthur, voyageur.
- 22 Hoirie Mentha, prop.
Boch-Mentha, J., opticien, (mén.)
Studler, Numa, commiss.
Pahux, Louis, boîtier.
- 24 Hoirie Mentha, prop.
Sandoz, Fanny, débris.
Braichet, Justin, boîtier.
Froidevaux, Alfred, ébénist.
- 51 Borle-Stark. Léon, prop et restaurateur.
- 55 Ulrich, Wilhelm, pr. et compt.
Rauschert, Louis, horloger.

Bellevue (Rue de)

- 19 Porret, Ernest, propriét. et caissier communal.
Maire, Ernest, commis.
Guggisberg, Adol. Vve, grav.
Huguenin, Paul, instit.
Stauffer, Jean, graveur.
Perret, Ami, pivoter.
Blanchisserie de Belle - Vue,
Perret, Mme.
Cochet, Henri, mécan.
- 23 Labourey, Vital, prop. et fab. de balanciers.
Droz, Marc, boîtier.
Wasem, W., comptable.
Voumard, Albert, remonteur.
Lalive, Auguste, professeur.
Fabrique Suisse de Tarauds
Exclusif.

Blé (Rue du)

Sans numéro.

Bois (Rue des)

- 2 Banque Populaire, suisse, propriétaire.
(Gérant) Schlunegger, Ch., Doubs 5.

- 2 Porret, Jules, commis.
Schmidt, Jules, relieur.
Gutmann, Alfred, manoeuvr.
- 4 Banque, populaire suisse, propriétaire.
(Gérant) Schlunegger, Ch., Doubs 5.
Reichen, Alf., manoeuvre.
Donzé, Paul, ressorts.
Rothen, Jules, boîtier.
- 6 Banque Populaire suisse, propriétaire.
(Gérant) Schlunegger, Ch., Doubs, 5.
L'Eplattenier, Alb., ressorts.
Feutz, Henri, bûcheron.
Reist, Rosa Vve, journal.
- 8 Banque Cantonale, propr.
(Gér.) A. Jeanmonod, Parc 23.
Brandt, Henri, boîtier.
Moor, Michel, remont.
Stoll, Léon, boîtier.
- 10 Banque Cantonale, propr.
(Gér.) A. Jeanmonod, Parc 23.
Parel, Edouard, remont.
Feldmayer, Vve Dina.
Frey, Louis, facteur.

Bois-Gentil (Rue du)

- 9 Godat, Charles, Vve, propriét.
Godat & Cie, fab. d'horl.
Gindrat, Arnold, commis.
Noirjean, Arthur, remonteur.
- 11 Junod, Pierre, prop. et mont. de boîtes.
Bloch-Metzger, Ges, négoc.
- 15 Landry, Jeanne-A., et ses enf., propr. et négoc.
Tissot, Ed., Présid. Tribunal.

Boucherie (Rue de la)

- 2 Stotzer, Fritz, prop.
- 4 Stotzer, Fritz, fils, propriét. et boulanger.

- 5 Monnier, Mme, prop.
(Gérant), Dubois, Chs.-Osc.,
Léopold-Robert 35.
Huguenin, Eug., Vve, tric. mach.
Rufenacht, Jules, café-brasserie.
Morf, G., V., tourneur.
- 6 Bernath, Jacques, prop.
Bernath, Emile, maréchal.
Feutz, Fritz, graveur.
Haag, Jean, charron.
- 9 Hoirie Leuzinger, prop.
Barfuss, Estelle, ménagère.
Villars, Hortense.
Graf, Lucie Vve, pierriste.
- 16 Gnægi, Jean et enf., prop.
Sausser, Charles, manœuv.
- 18 et 20 Schwerzel, Gottl., prop.
et voiturier.

Buissons (Ruelle des)

- 1 Schmidt-Warmbrodt, Ch., prop.
et fabr. d'aiguilles.
Croisier, Arthur, aiguilles.
Schmitt, Emile, agent publicit.
Fabrique d'aiguilles, Universo
No. 12 (S. A).
Donzé, C. Vve, concierge.
- 3 Kullmer, Jean, prop.
Vaucher, Fritz, Vve.
Guyot, Louis-A., m. boîtes.
Kramer, Gottfried, domest.
- 5 Kullmer, Jean, prop.
Landry, Chs, émailleur.
Jeanrenaud, Vve, Ida.
Lauber, Albert, remont.
- 7 Kullmer, Jean, prop.
Buhler, Emile, magasinier.
- 7 Antenen, Marie, ménag.
Fellhauer, Arn., serrur.
Jacot, Georges, typogr.
- 9 Kullmer, Jean, prop.
Calame, Fritz-U., démont.
Gigax-Brandt, Mme, mén.
Theurillat, Hilaire, pâtissier.
Gamper, Jeanne, m. lingère.
Sorgen, William, com, post.
Maleszewski, Jean, remont.
Etzenberger, Hermann, mécan.
Hoffmann, Caroline, mén.
Santschi, Edmond, chauff.
Fellhauer, Charles, serrur.
Dietrich, J., électricien.
Beck, Fernand, tapiss.
- 11 Kullmer, Jean, prop.
Jeanrenaud, Aug.-N., méc.
Calame, Georges, graveur.
Maistre, Armand, remonteur.
Stegmann, Louis, mécanic.
Clerc, Paul, magasinier.
Calame, Auguste, commis.
Favez, David, agent pol.
Walter, Jean, concierge.
Jeanmairet, Arth, empl. C. F. F.
- 13 Ochsenbein, E., pr., emp. post.
Zysset, Jâmes, mécanic.
Burnier, Vve Paul.
- 15 Turban-Charpié, Albert, prop.
et visiteur.
Brunner, Emile, ébauches.
Kohler, Charles, commis.
- 17 Buissons 17, S. A., prop.
Bortolini, Gges, manœuvr.
Ambuhl, Alexandre, menuisier.
Graeub, Adolphe, commis.
- 19 Guyot, Chs. A. et Matthey, F.,
 propr.
Matthey, Paul, boitier.
Matthey, Ernest, remont.

- 19 Matthey, Jâmes. boîtier.
Vogt, Chs, nielleur.
- 21 Dubois, Ls, prop. et remont.
Vuille, Louis, émailleur.
Thiébaud, Jules, graveur.
- 23 Girard, Chs, Mettler, Ed, prop.
Girard, Charles, boîtier.
Mettler, Edouard, empl. post.
Tuller, Francine, tailleuse.

Bulles (Rue des)

- 2 Dubach, Arn, prop. et épicier.
Gutmann, Samuel, ressorts.
- 6 Banque Populaire suisse, prop.
(Gérant), Schlunegger, Charles,
Doubs 5.
Sigrist, Henri, journ.
Ernst, Maurice, mécan.
Wæffler, Adolphe, manœuvre.
- 8 Banque Populaire suisse, prop.
(Gérant, Schlunegger, Charles,
Doubs 5.
Siegenthaler, Fritz, emboît.
Verdon, Eug., typographe.
Jeanneret, Louis, décorateur.
- 10 Forrer, Benj., propriétaire.
Gräff, Albert, manœuvre.
Mazzoni, Jos, maçon.
- 14 Banque Cantonale, propr.
(Gér.) Jeanmonod, Parc 23.
Girardin, Alph., remont.
Sauser, Marie, journal.
Jeanmonod, Louis, cantonnier.
- 16 Banque Cantonale, propr.
(Gér.) Jeanmonod, A., Parc 23.
Froidevaux, Jules, man.
Von Almen, Christ, remont.
Gassmann, Louise, rep. linge.

Boulevard extérieur

Sans numéro.

Boulevard de la Liberté

- 1 Commune, prop.
Graber, Ernest, agriculteur.
- 2 Commune, prop.
Huguenin, Paul-L. repass.
Girard, Emile, remont.
Wyss, Paul, boîtier.
Isler, Jean, remont.
Zysset, Philippe, peintre.
- 3 Commune propriétaire.
Matthey, Ch.-Aug., empl. téléph.

Célestin Nicolet (Rue)

ci-devant Bel-Air.

- 2 Junod-Quartier, Henri, prop.
et m. boîtes.
Quartier, Armand, notaire.
- 4 Hänggi, Louis-Jos., propr.

Centenaire (Rue du)

Sans numéro.

Champs (Rue des)

ci-devant boulevard des Crétêts.

- 61 Maire, L.-Cécile, prop. taill.
- 65a Bastaroli, Bernard, propriét.
Barufol, Angélo, maçon.
- 71 Fontana et Thiébaud, Usine du
Foyer.
Fontana, Maria, Vve, concierge.

Chapelle (Rue de la)

- 3 Mairot, Alph., prop.
Marelli, Josué, ébéniste.
Froidevaux, Bertha, m. doreuse.
Furlenmeyer, Arnold, pol. cuvett.
- 4 Jeanrichard, et Schneider,
Mmes. prop. -
Jeanrichard, Ant., remonteur.
Juillerat, Vve, aiguilles.
Perrin, Léon, sculpt. (atelier).

- 4 Schneider-Nicolet, Cécile, peintre de cadrans.
Dumont, Mlle, glaces.
Jacot, Charles, remonteur.
Jeannet, Anna, ménagère.
Jeanrichard-Nicolet, Mme, prés. de la Bonne-Œuvre.
Cugnet, Mme, commis.
- 5 Parioisse cath. nation., prop.
La Cure.
Rais, Albert, Curé.
Sengstag, Vve, Bertha, mén.
Spiso, Jean, tapissier.
Zehfuss & Cie, mécanic.
Vuille, Louis, pendants.
Walther, Marie, ébauches.
Hömann, Léon, fotogr.
- 6 Mattern-Baur, Chs.-Ph., prop.
horticulteur-jardinier.
Baume, Louise, lingère.
- 7 La Chapelle, par. cath. nat. pr.
- 9 Rais-Grosjean, Marie, prop.
Knecht, Fritz, Vve.
Berthoud, Ernest, remont.
Clerc, Louis, avocat.
Junod, Louise, spiraux.
Chareg, Lucien, mécanic.
Berthoud, Paul, grav.,
- 9a Rais-Grosjean, Marie, prop.
- 11 Richard, Fritz, prop et remont.
Mairet, Mlle, tricoteuse.
Cart-Gruet, Henri, pierr.-sert.
Sahli-Hennequin, C., peintre.
Bauvier, Emma et Mathilde, sertiss.
Erhardt, Rosa, dem. mag.
- 12 Hoirie Cartier-Perret, prop.
Dubois, Paul, graveur.
Siegfried, Gaston, chauffeur.
Perrin, Léon, sculpteur.
Perrier, Jenny, Mme, tailleuse.
Weick, Louis, commiss.
- 12 Bovet, Alphonse, Vve.
Gruet-Braillard, Vve, ellips.
Hool, Vve E., finiss. de boît.
Dubois, Julie, journalière.
Montandon, Laure, ménag.
- 13 Redard-Jacot, Walt. prop. rem.
Feller, Jacob, manœuvre.
Perrot-Droz, Ls, acheveur.
Leuba, Mme, ménagère.
Kolski, frères, remont.
Sester, Arnold, remont.
- 15 GrosPierre, F.-G., prop. rem.
JeanRichard, Arth., pend.
Jeanneret, Pierre, boîtier.
- 17 Mairot, Alph., prop.
Besançon, Louis, remont.
Jacot, Emile, manœuvre.
Girard, Paul, pivoteur.
Schneeberger, Léon, ébauches.
Jaquier, Fanny, mén.
- 21 Koenig, Samuel, propr. et voiturier.
Willerme, Germain, graveur.
Dubois, Tell, émailleur.
- 23 Bonsack, Ch.-Al., Hoirie, prop.
Bernard-Bonsack, Jac., fabr. d'horlogerie.
Stæhli, Paul, gérant.
Matthey, Oswald, graveur.
Schwab, Gottl., facteur.
Wuilleumier, Gerald, mécan.

Charrière (Rue de la)

- 1 Benoît-Sandoz, Ch, Vve, prop.
Moll, H.-G., pasteur.
- 2 Hahn, Julie, prop.
Jacob, Benedicht, m. boul.
Biedermann, Henri, taill.
- 2 bis Jeanrichard, Alcime, prop. et m. graveur.
Besançon, James, horl.
Jeanrichard, A., et fils grav.

- 3 Méroz, Arnold, Vve, prop.
Gagliardi, frères, entrepr.
Lauber, Fritz, facteur.
Houriet-Robert, H., doreur.
Heymann, John, boîtier.
Rothlin, Fritz, taill.
- 4 Hausmann-Strittmatter, A., pr.
(Gérant), Dubois, Chs-Oscar,
Léopold-Robert 35.
Jacot, Charles, remonteur.
Frey, Maurice, tailleur.
Thiébaud, Lucie, ménagère.
Wicht, Rose.
Jacot, Gaston, café-brass.
- 5 Calame-Bourquin, Numa, Vve,
propr.
Chopard, Marie, poliss.
Heng-Tissot, Ch. grav.
Girardot, Céline, mén.
Brossard, Paul, combust.
Zanoni, Paul, m. cordonnier.
Jeanmaire-Graff, Mme, cuisin.
Pellaton, Louis, grav.
Robert, Charles.
Pichel, Adèle, pol. aiguil.
- 6 Bourquin, Anna, propr.
(Gérant), Dubois, Chs.-Oscar.
Léopold-Robert, 35.
Sandoz, G.-F., décorat.
Bærtschy, Armand, vis.
- 8 Jæck, Herm, prop. et boul.
Savoie, Albert, café.
Mutti, Ch., guilloch.
- 8a Jæck, Hermann, propr.
Muller, Rosalie, lingère.
Boillat, Paul, menuis.
- 10 Tissot, Eug., propr.
Huguenin, Charles, pend.
Sandoz, Henri, dégross.
- 12 Girardclos, Hoirie, prop.
Girardclos, Léon, grav.
- 12 Girardclos, frères, grav.
Local de la Jeunesse Socialiste.
- 13 Inglin-Pellegrini, Mme, propr.
(Gér.), Guyot, Alfred, Paix 43.
Pelletier, E., graveur.
Jodelet, A., boîtier.
Spillmann, Arnold, boul.
Jeanmaire, P.-A., Vve.
Pellegrini, Louis, comest.
Riesen, Fritz, boîtier.
Riesen L., modiste.
Rosselet, Fernand, emboît.
Eberhardt, Robert, asso. tim.
Grevy, Jules, comptab'le.
Vuille, Marcel, remont.
Dubat, Ch.-Aug., pierres.
- 13a Inglin-Pellegrini, Mme, propr.
(Gér.), Guyot, Alfred, Paix 43.
Freiburghaus, Jean, appareill.
Joly, Léon, graveur.
Bysaith, Paul, manœuv.
Frütschy, Charles, fab. verres
montres.
- 14 Société de construction, prop.
(Gér.), Theile, Alb., Doubs 93.
Robert, Paul, épicerie.
Rufenacht, Albert, charp.
Oberson, Ernest, manœuv.
- 15 Hirsig, David, propr.
Gobbi, Silio, gyps.
Herren, Arthur, émail.
- 16 Société de construction, prop.
(Gér.), Theile, Alb., Doubs 93.
Allement, Hri-Ls., mécan.
Calame, Léa, journ.
Bignasci, J., entrepr.
Studler, Aline, ébauch.
- 18 Commune, propriét.
Gobat, Ali, acheveur.
Zbinden, Ch., remont.
Andrès, Fritz, boucher.
Jüvet, Lina, Vve, mén.

- 19 Bernasconi, Lod., pr. m. men.
Frasse, Valent., boîtier.
Marguerat, Jacques, cordonn.
Kumm, Frida, rep. linge.
Koeppel, Aloïs, manœuv.
- 19a Scharpf, Chs., prop. et grav.
Monnier-Guinand, L., aide.
Knüss, Louis, remont.
Gex, Marcel, manœuv.
Chopard, René, obus.
Quéloz, Léon, électric.
- 21 Jeanmaire, Emile, prop.
Romi, Mlle, ébauches.
Erard, Léonie, répa. ages.
Brandt, Fritz, manœuv.
Wyler, Jules, café-brass.
Borel, Emile, empl. tram.
Robert-Nicoud, Louis, man.
- 21a Jeanmaire, Emile, prop.
Jeanneret, Alcide, ressorts.
Solca, Léon, maçon.
Charrière, Albert, boîtier.
- 22 Jeanmaire, Emile, prop.
Fabr.ques de la Charrière.
Krebs-Jaquet, Ernest, commis.
Bosshardt, R. Vve, s. prof.
Succursale de la poste.
Monnier, Paul, spiraux.
Mans, Rob., prof. musique.
Rossel, Ant., m. école d'art.
Jeanmaire, Adr., ingén.
Geering, Frères, fab. d'horl.
Richard, Arnold, horlog. rhab.
Geering, Rod., fab. d'horl.
Geering, Herm., fab. d'horl.
- 23 Jeanmaire, Emile, prop.
Vermeille, Paul, logeur.
Jeanmaire, Gges, négoc. vins.
Petitpierre & Cie, épicier.
Binetti, Valentin, peintre.
- 23 Maurer, Vve, ménagère.
Ruhier, Oscar, boîtier.
Droz, Augusta, horlogère.
Maillard, Cécile, ménag.
Calame, James, cuvetier.
Rossel, Laure, ménag.
Hary, Léon, émail.
Claude, Ali, boîtier.
- 25 Cuisine Populaire, prop.
(Gérant), Stuedler-Gruet, E.,
Nord 29.
La Crèche.
Bilat-Froidevaux, D., empl. gaz.
Marguerat, Henri, cordonnier.,
George, Estelle, directrice.
Bünzly, Anny, garde.
- 26 Jeanneret-Loze, prop. et grav.
- 27 Jeanmaire, Emile, prop.
Perret, Augustin, remont.
Calame, Zélim, échapp.
Kernen, Emile, ressorts.
Segesmann, Jules, man.
Introzzi, Gætan, maçon.
Thiébaud, Anna, poliss.
- 28 De Pury-Robert, Paul, prop.
(Gérant), Jeanneret et Quartier
Fritz-Courvoisier 9.
Schupbach, Gustave, boîtier.
Vuille, Hermann, émail.
Golay, William, doreur.
- 29 Versell, Edwige, prop.
Dellenbach, Louis, fabr. cadr.
Penseyres, Paul, remont.
Droz-Calame, Ferd., épicerie.
- 30 De Pury, Robert-Paul, prop.
(Gérant), Jeanneret et Quartier
Fritz-Courvoisier 9.
Lemrich, Edouard, remont.
Schneider, Jules, étampeur.
Perret, Sophie, sans profess.

- 31 Häudenschildt, Gottf., prop. et remonteur.
Dubied, Arnold, remont.
Robert, Ernest, ferblantier.
Al emann, Vincent, termin.
- 33 Zwahlen-Dubois, Ele, propriét. fonct. police hab.
Zwahlen, Eugène, employé. communal.
Peter-Zwahlen, Chs. inst.
Magnin-Nicolet, Jen., journ.
Loze, L.-Const., homme de peine.
- 35 Zozi, Laurent, propriétaire et architecte.
Hafner, Edm., cordonnier.
Monnin, Arthur, ébauch.
Guder, Paul, s. profess.
Perret-Geutil, Eug., remont.
Quilleret, Adèle, Vve.
- 37 Kahlert, Em., prop et relieur.
Amez-Droz, Lucien, remont.
Mosimann, Ernest, typogr.
Tissot, Vve, Elise, ménag.
Dabère, Monique, journalière.
Hellmann, Marie, ménag.
Coaleru, Eug., fabr. d'horloger.
Fabrique Octo.
Aubry, Gaston, boîtier.
- 41 Cousin-Berlincourt, propr. (Gérant) Jeanneret & Quartier, Fritz-Courvoisier 9.
Perrenoud, Georges, boîtier.
Marmet-Roth, Fréd., représ.
Calame, Berthe, obus.
Binggü, Jean, émaill.
Liengme, C.ém., étamp.
Piguet, Emile, obus.
Wuillermot, Jules, remont.
Thiébaud, Edm, manoeuv.
Dornier, Louis, remont.
Mettler, Alb., dég oss.
- 41a Cousin-Berlincourt, prop. (Gérant) Jeanneret & Quartier, Fritz-Courvoisier 9.
Gerber, Vve, Michel mén.
Waeffer, Fritz, ressorts.
- 42 Ochsner, Jacob, prop.
Ochsner, Joseph, ébéniste.
Dellenbach-Tripet, Walther. émailleur.
Matthey, Alb., remont.
Mauley, Gust., remont.
Matile, Georges, émailleur.
Charpiot, Jules, remont.
- 45 Perret-Kurzen, F.-E., Vve, pr. et fabr. de limonade.
Huguenin, Jules-A., remont.
Loze, Jules, homme de peine.
Huguenin, Rob., horlog.
Thevenon, Clovis, cordonn.
- 47 Colomb, Eug., propr.
Jeanrenaud, Paul, appareill.
Joliat, Victor, boîtier.
Candaux, Henri, empl. tram.
- 49 Inglin-Pellegrini, Vve, propr. (Gérant), Guyot, A., Paix 43.
Décrevel, Lucien, mécan.
Morel, Louis, graveur.
Lachat, Anatole, cuvetier.
Grossenbacher, Berthe, mén.
- 50 Société Immobilière, S. A., prop.
Robert & Stegmann, décoll.
Vuille, Elisa, ménag.
- 51 Voirol, H., prop. et mécan.
Jeanrenaud, Liaa, s. prof.
Fehr, Charles, émaill.
Cattin, Jules-Ad., remont
- 53 Crivelli, Jean, prop.
(Gér.) A. Jeanmonod, Parc 23.
Burki, H., inspect.
Debely, Edm., échapp.
Kaufmann, Jean, tonnelier.
Ackermann, Henri, mécanic.
Antenen, Rod., remont.
Nicolas, Eug., remont.
Saisselin, J., manoeuv.
- 57 Crivelli et Riva, prop.
(Gérant) Jacot, Henri, Ph.-Hri
Matthey 4.
Stuedler, Jules, épiciér.

- 57 Weick, Jean, boul.
Frund, Jacques, boïtier.
Muller, Louis, acheveur.
Daum, Anna, Vve, mén.
Heyraud, Alfred, boït.
Prétot, Alfred, chauffeur.
Matthey-Lachat, F., boït.
Masson, Georges, mécanic.
Vieille, Louis, guilloch.
- 64 Grathwohl, Hermann, prop.
(Gér.), Rode, Wilh.
Kurth, Louis, remont.
Zurbuchen, Paul, pendants.
Rubin, Paul, boïtier.
Leister, Charles, ressorts.
Matthey, Georges, téléph.
Freitag, Pierre, charpent.
Chappuis, Alfred, ressorts.
Weber, Emile, ressorts.
Guinand, Estelle, Vve, mén.
- 64bis Grathwohl, Hermann, prop.
(Gér.), Rode, Wilh.
Krattiger, Jean, commiss.
Huguenin, Léon, charpent.
Nègre, Jean, commis.
Mussy, Aug., remon'eur.
Zurcher, Ch., secrets.
Gosty, Flora Vve, taill.
Bouvet, Franç., employé.
Chautems, Samuel, charp.
- 66 Jeanrichard, C., prop.
(Gér.) A. Guyot, Paix 43.
Vuille, Eug.-Cé.est., grav.
Iseli, Louis, remont.
Matthey-Vuille, Caroline, Vve.
Gogniat, Jos., boïtier.
Thiébaud, Walt., grav.
- 68 Rovarino, Jean-Bapt., prop.
(Gérant), Guyot, A., Paix 43.
Jacopin, Henri, boïtier.
Maire, Arthur, peintre.
Gindraux, Paul, anneaux.
Jeanneret, Emile, mécanicien.
Gutmann, Alfred, empl.
- 73 Zimmermann, Chs.-Alf., prop.
et cafetier.
- 81 Berg-Zbinden, G., prop.
(Gérant), Guyot, A., Paix 43.
Oppliger, Alex., agricult.
Barras, Louis, journalier.
Winkelmann, Numa, ressorts.
Gætschmann, Ch., boulang.
Voirol, Joseph, achev.
- 84 Merégnagni et consorts, prop.
(Gér.), A., Bersot, Léop.-Rob 4.
Marchand, Vve Elise, mén.
Gleazzi, Marthe, journalière.
Courvoisier, Olga, Vve, mén.
Martine.li, Raym, maçon.
Usine mécanique du Parc des
Sports.
- 85 Merzario, Vincent, prop.
Merzario, Ariste, taill. pierres.
Daboïs, Arnold, manœuvre.
Magnin, Gust., maœuvre.
- 86 Toriani, Aug., sculpteur.
Toriani, Roméo, sculpteur.
- 87 Amez-Droz, F., prop.
Ames-Droz, Louis, ressorts.
Michelis, Alb., charpent.
- 91 Hamm, Louis, prop. et cafet.
- 93 Karrer, Antoine, prop., charp.
Calame, Bertha Vve, ménag.
- 97 Toriani, Valentin, père, propr.
Toriani, Valentin, fils, sculpt.
Moretti, Chs., sculpteur.
Gentil, Alph., man.
Zimmermann, Henri, jardinier.
- 99 Thiébaud, Albert, propriét.,
fabr. d'horl.
- 102 Commune propriét.
Zimmermann, F., conc., jard.
- 106 Le Crématoire.
- 109 Robert-Tissot, frères, prop.
Liechti, Fritz, agriculteur.
- 117 Gruet, Fritz-Ed., prop.,
Gruet, Ernest, remont.
- 123 Santschi, Jean, prop. et ferm.
- 128 Von Almen, Louis, prop. ferm.
- 128a Von Almen, Louis, prop.
Rufenacht, Louis, charron.

Chasseral (Rue de)

- 4 Société Immobilière, prop.
(Gér.), Gallandre, C.-E., Parc 13.
Frantz, Arthur, acheveur.
Brachet et Frantz, m. de boîtes.
Lecoultre, Marcel, mécan.
Morel, Louise, s. profess.
- 90 Calame, Albert, propr.
Matthey, W., colporteur.
Huguenin, Jos., fab. d'horlog.
Werthmuller, Fréd., man.
- 92 Banque Populaire Suisse, pr.
(Gérant) S. Schlunegger, Charles,
Doubs 5.
Wyss, Louis, assortim.
Schneeberger, A., assort.
Jampen, Ch., Vve, cadrans.

Chasseron (Rue du)

- 45 Fluckiger-Hegnauer, Fritz.
propriét.
(Gérant), Dubois, Charl.-Osc.,
Léopold-Robert 35.
Stoll, Alfred, visiteur.
Grosjean-Redard, P., régleur.
Wiget, Fridolin, horlog.
Boucart-Matthey, Charles,
sertisseur.
Perrin, Paul, remont.
Jeanrichard, J., Mme, mén.
Briffaud, Jules, commis.
- 47 Fluckiger-Hegnauer, Fritz,
prop.
(Gérant), Dubois, Chs.-Oscar,
Léopold-Robert 35.
Monnier-Kneuss, H., remont.
Houriet, Numa, employé, ch.
de fer.
Amez-Droz, Berthe, horl.
Etienne, André, voyageur.
Hirschy, Will., biblioth.
Vachet, Emile, commis.
Bridler-Blatt, Vve, s. prof.
Grieshaber, Elise, ménag.

Chemin-de-fer (Rue du)

- 4 C. F. F., propr.
Dépôt Grande Vitesse.
Wenger, Fritz, portier.
- 5 Bureaux Grande Vitesse.
Schweizer-Buffat, chef district.
Droz, Alcide, portier.
Grelinger, R. I. & A., bazar.
Stauffer, Alb., comm. vélos.
Reymond, Ges-Ed., hom. équip.
Piaget, Ant., sous-chef de
Gare.
Jaquet, Paul, empl. gare.
- 6 C. F. F., propr.
Gare des voyageurs.
Rufenacht, Gd, ch. de gare.
Renaud, Chs, sous-chef.
Buttikofer, Jean, buffet.
- 15 C. F. F., propr.
Banz, Emile, surveillant.
- 16 Bureaux et dépôts.
Minolli, Pierre, contre-m.
Huni, Ferdinand, chef dépôt.

Collège (Rue du)

- 4 Schmidiger-Glanzmann,
Vve F., propriétaire.
(Gér.) Schlunegger, Chs,
Doubs 5.
Froidevaux, Marie, ménag.
Dubois, Camille, imprimeur.
Aronowicz, Samuel, remonteur.
Devenoges, Marie, polisseuse.
Mongrandi, Corinne, tail.
Fleury, Albert, représent.
- 5 Barbezat, Ch.-Ed., prop.
(Gérant) Jaquet, Aug., Pl.
Neuve 12.
Graub, Jean, Vve.
Perrenoud, Ch., conf.-pâtis.
Robert, sœurs, employées.
Delachaux-Meylan, Vve
Julia, modes.

- 6 Vieux Collège, Comm. prop.
Robert-Nicoud, Georges, conc.
- 7 Huguenin, J.-Ed., Vve prop.
Marcelli, Dominiq., pension.
Chervet, Emma, ménag.
Eggimann, Jules, fab. d'horlog.
- 8 Matile-Haldy, P.-A., prop.
(Gérant), A. Guyot, Paix 43.
Jeanrenaud, Os., mécan.
Rinderli, Fritz, café-brasserie.
Nobs, Marguerite, journ.
Weber, Alexandre, man.
- 8a Matile-Haldy, P.-A. prop.
(Gérant) A. Guyot, Paix 43.
Tröger, Franz, menuisier.
Lœrtscher, Mmes, mén.
Lœrtscher, Ls-Ernest, manœuv.
Droz, Arthur, remont.
Erard, Jos., Vve, taill.
Allera, Fian & Louise, taill.
- 8b Matile-Haldy, P.-A., prop.
(Gérant) A. Guyot, Paix 43.
Mischler, Jean, laiterie.
Robert, Bertha, ménag.
Molinari, Jean, tailleur.
Jacot, Onésime, horlog.
Belotti, Marc, cordonnier.
- 9 Juventuti, Commun., prop.
Polyclinique.
Leuba, Léon, dessinat.
Delay, Henri, ag. police.
- 10 Dunnenberg, F., prop. et ferbl.
Horisberger, Fritz, horl.
Thomen Fritz, manœuv.
Marchand, Ulysse, visiteur.
Dunnenberg, Charles, ferblant.
- 11 Cuisine pop., Comm. propr.
Von Tobel, G. Veuve.
Hofstetter, Vve Lse, caiss.
Perdrix, Vve Laure, s. profess.
- 12 Jacot-Morf, Marg., pr. (Gérant)
Bersot, A., Léop.-Robert, 4.
Ischer, E., jardinier.
Geiser, Christian, laiterie.
Chatelain, Jules, émail.
- 13 Poids public, Commune, prop.
Rufener, Georges, débit sel.
- 14 Jacot-Morf, Marg., pr. (Gérant)
Bersot, L., Léop.-Robert 4.
Weber, Arnold, cafetier.
- 15 Bassi-Rossi, A., propr.
(Gérant), L. Bersot, Léopold-
Robert 4.
Reinbold, Ls, sec. bur. comm.
Robert, Cecile, s. prof.
Gillard, Vve Pierre.
Blaser, Louis, graveur.
- 16 Lévi, Jean, prop., menuisier et
fabr. de cercueils.
Scholl, Jacob, manœuvre.
Botteron, Walt, menuis.
Hofer, Eug., ferblant.
- 17 Weber, Pl., pr. et droguerie.
Blaser, Paul, boucher.
- 18 Ullmo, Gaspard, prop. comb.,
métaux et chiff.
Ullmo, Hermine.
- 19 Salvisberg, Jean, propriétaire.
(Gérant), A. Guyot, Paix 43.
Hirschy, Vve Anna, journ.
Evard, Vve Cécile, empl.
cuisine populaire.
Girod, Albert, boîtier.
Christen-Frei, Lina, boulang.
Jeannin, Henri, décalqueur.
Stéhlin, Joseph, tonnelier.
Wessner, Jean, sell.-tapiss.
Matthey, Osc., ap. gend.
Casanova, David, man.
Girardet, Vve, obus.

- 19 Krebs, Henri, manœuv.
- 20 Berner, Paul-Alb. et Georg.-Ad., prop.
Jacot, Raoul, ressorts.
Sala, Joseph, gyps.
Niederhauser, Got., mag.
L'Eplattenier, Louis, grois.
Feil, Georges, tonnel.
Jaquet-Décombard, Berthe, ca-drans.
Vuittel, Augusta, s. prof.
Sandoz, Mme, horlogère.
- 20a Berner, Paul-Albert et Georges, propr.
Francescoli, J., gyps.-peint.
- 21 Bayer-Mayer, Emmanuel, propriét. et teinturier.
Wille, Louis, graveur.
Bayer, Paul, teinturier.
Hess, Paul, teintur.
Wuilleumier, Arnold, remont.
- 22 Schmidiger-Glanzmann, F.
Vve, propr.
(Gér.) Schlunegger, Ch. Doubs 5
Kaufmann, Fritz, Vve, comb.
Robert, Albert, Vve.
Schwab, Albert, graveur.
Becker, Lina, pierriste.
Dombald, Désiré, remont.
Allenbach, Louis, ressorts.
Schwab, Edmond, ébéniste.
Chapatte, Paul, remont.
- 23 Ritter, Dav.-Alex., Vve, propr.
(Gér.) Marc Humbert, Serre 83.
Maurer, Emile, empl. gaz.
Bell, Les fils (S. A.), bouch.
Gavillet-Zimmer, B., café-brass.
Dubied, Paul, mécan.
Rey, Désiré, pâtiss.
Didier, Alice, obus.
- 23 Droz, Vve, horlogère.
- 24 Hangar, écurie, buanderie, Commune, propr.
Von Kænel, Aug., conc.
Jeanmairét, Fritz, ressorts.
Auto Garage, Matthey, Aug.
- 25 Schneider, Emile, Vve, propr.
Humbert, Aug., Vve, café-bras.
Fischer, Charles, boucher.
- 25a Schneider, Emile, Vve, propr.
Boucherie chevaline.
- 27 Roulet-Douillot, A., propr.
(Gér.) Maumary, H., Soleil 11.
Mojon, Ida, Vve, ménag.
Burkhard, Jacob, menuis.
Béguin, Alfred, man.
Robert, Léopold, ressorts.
Bachmann, Gges, remont.
Gessler, Adolphe, ferblant.
- 27a Roulet-Douillot, Alc., prop.
(Gér.) Humbert, Marc, Serre 83.
Guerne-Droz, Oscar, man.
Strässli, Vve Caroline, journ.
Calame, Eugène, manœuv.
- 29 Bourquin, Jules, propr. et négoc. en vins.
Christen, Walther, commis.
- 30 Commune, propr. Bureaux, Services industriels.
Calame, Pierre, concierge.
Dup'n, Léon, empl. gaz.
- 31 Commune, propr. magasins et ateliers du gaz.
Arber, Fritz, chef de servi e eau et gaz.
- 31m Dépend. du gaz. Comm. pr.
Boss, Edouard, chel appareill.
- 32 Commune, propr., magasins et ateliers services é ectr.
- 37 Maroni, Pascal, Vve, p opr.
(Gérant) Guyot, A. Paix 43.
Pelletier, Ali, boît.

- 37 Dæpp, Charles, Vve.
Burki, Rosine, épicerie.
Schneiter, Louis, charron.
- 39 Maroni, Pascal, Vve, prop.
(Gérant) Guyot, A. Paix 43.
Portner, Emile, facteur.
Straumann, G., remont.
Méroz, Charles, mécanic.
Wuille, Albert, achev. rem.
Pfister, Jean-Pl., empl. tram.
Depaoli, Pierre, manœuv.
Augsburger, Paul, horlog.
- 43 Compagnie du tramway.
Dupan, Léon, ch. mécanic.
- 50 Walter, Ben., pr. et m. charp.
Ifert, Fritz, tailleur pierres.
Wuilleumier, Léon, remont.
Wuilleumier, Vve, Elise journ.
Lehmann-Willen, Fritz, empl.
Perrinjaquet, G., charpent.
Houriet, Vve, ménagère.
- 52 Walther, Benoît, propr.
Jacot, Fritz, voiturier.
Sommer, Fritz, contr. tram.
Weber, Georges, dégross.
Schaffroth-Piguet, man.
Bornand, Emile, électr.
Galuffetti, Louis, mécan.
L'Eplattenier, Paul, émaill.
Pétremand, Alb., horlog.
- 55 Monnier-Nicolet, Paul, prop.
(Gérant) Dubois, Chs-Osc.,
Léopold-Robert, 35.
Girard, Ed., buffet patin.
- 56 Laager, Louis fils, propr.
(Gérant) Blanc, A., Léopold-
Robert 60.
Biedermann, Vve, Elise, limona.
Kobel, Emile, dégrossiss.
Petit, Delphin, remonteur.
Jobin, Paul, serv. indust.
- 80 Bianchi, frères, propriétaires.
- 80 Calderari, Alex., fils, sculpt.
Zoppi, Helvezio, marbrier.
- 81 Messmer, A., propr.
Perret, Edmond, manœuvre.
Schneeberger, Léon, dégross.
- Combe-Grieurin (Rue)**
- 1 Prœllochs, G., propr. et boît.
- 3 Beuchat, Paul-Emile, propr. et
encaisseur.
- 5 Ducommun-Aubert, Mme, pr.
Rodé, Gabriel, boît.
- 7 Hoirie-Guinand, propr.
Guinand, Madeleine, mén.
Pfister, Elise, ménag.
- 9 Girard-Dessouslavy, Albert,
propr. et empl. comm.
- 11 Weber-Humbert, Jean, Vve,
propriétaire.
(Gérant) Humbert, Jean,
Doubs, 87.
Aguet, Onésime, emboît.
Junet, Mina, ménag.
Jeanneret, Jâmes, boîtier.
- 13 Mairret-Locca, E., propr. et
repass.
Heyraud, Henri, remont.
- 15 Jacot, Charles, propr. et dé-
gross.
Fahrer, Charles, boîtier.
- 17 Affolter, Jos., prop. remont.
Pétremand, Henriette, Vve.
Robert-Tissot, Jâmes, s. prof.
- 19 Wuillemin, Edm., propriét. et
remonteur.
Hotz, Albert, tonnelier.
- 21 Wuillemin, Vve, Alexis, prop.
et épicerie.
Moser, Ferdin., commis.
- 23 Gall, Ad., propriét.
Gutmann, Vve Aline, lingère.
Perret-Gentil, Her., ressorts.

- 25 Von Aesch-Schaad, Fr., prop.
et grav.
Zollinger, Charles, mécanic.
- 29 Fluckiger-Hegnauer, Fritz pr.
(Gérant) Dubois, Chs-Osc.,
Léopold-Robert 35.
Goering, Valérie, cartonn.
Ritz, Jean, agricult.
Cossa, Jean, gyps. peint.
- 31 Weber-Hänggi, propr.
Richard, Alfred, pivot.
Grunig, Fritz, remonteur.
Perret, Vve Louise, retouches.
Sterzing, Charles, boîtier.
Girardin, Louis, rempl. post.
Beurret, Emile, remont.
Calame, Jâmes, parqueteur.
Ganguillet, Fernand, boît.
Lesquereux, Alfred, voyag.
Wuilleumier, Cécile, brodeuse.
- 33 Weber-Hänggi, propriét.
Gavazolli, Henri, manœuv.
Bianchi, Carlo, manœuv.
Girard, Aug., remont.
Bœgli, Louise, journalière.
Tissot, Albert, soudeur.
Claude, Vve Georges, cartonn.
Vuille-Perret, Léon, sertiss.
Boechat-Etienne, Mme, journal.
Quartier, John, radium.
Scheucher, Mme, creus. cadr.
- 35 Weber-Hänggi, propriét.
Monnier, Chs-Oscar, cadrans.
Bitterlin, Charles, sertiss.
Heimann, Arthur, ressorts.
Biedermann, Gottf., termin.
Schiefel, Aug., étampeur.
Badet, Henri, guilloch.
Wermeille, Joséph., mén.
Dumont, Rose Vve, journal.
Perrenoud, Georges, commiss.
- 37 Weber-Hänggi, prop.
Augsburger, Ali, émailleur.
Blanc, Auguste, remont.
Pellaton, Alcide, remont.
Berberat, Alfred, pivoteur.
Steffen, Emile, manœuv.
Girard, Arnold, remont.
Devaux, Arthur, visiteur.
Chappuis, Blanche, horlog.
Moccand, Charles, serrur.
Huguenin, Rachel, obus.
- 41 Sagne-Juillard, L.-A., Vve, prop.
Stammelbach et Co, pierres
fines.
Huguenin, Alfred.
Huguenin, Louis, boîtier.
Monet, Louis, dentiste.
Kocher, Hermann, mécan.
Micol, Aloïs, profess.
Vœgli, Jeanne, commis.
- Combettes** (Rue des
près du restaurant de Bel-Air.
- 2 Bopp, Ch., propr.
Kung, Paul, remont.
Guignet, Alfred, repasseur.
Colombini, Eug., typogr.
Huguenin, Chs-Aug., tonnel.
Gehring, Fritz, couvreur.
Redard, William, remont.
Aragno, Pierre, typogr.
Tritten, Nathalie, aiguill.
- 4 Bopp, Chs, prop.
Bourquin, Georges, rem.
Moor, Fritz, remont.
Stockburger, Emile, remont.
Gigandet, Ariste, horlog.
Dubois, Alice, horlogère.
- 15 Veuve, César-Augte, Mme,
propriétaire.
Joly, Joseph, boîtier.
Veuve, César-Ate fils, remont.
Matile, Georges, soudeur.

- 17 Crivelli, Jean, propriétaire,
(Gér.) Jeanmonod, Alb., Parc 23.
Vauthier, Jules, grav.
Dubois, Tell, remonteur.
Ducommun, Fritz, ébauches.
Lauber, Ed., ressorts.

Commerce (Rue du)

- 5 Usine genevoise, propr.
Atelier mécanique Axa.
- 7 Usine genevoise de dégross.
d'or, bureaux et atel., prop.
Bloch, Marc, Vve, huile.
- 9 Usine genevoise, propr.
Woog, Maurice, fab. d'horl.
Nicora, Louis, concierge.
Tissot, Albert, fournitures.
Tissot & Cie, outils et fourn.
Seefeld, Paul, fab. d'horlog.
- 11 et 13 Hirsch, Achille, propr.
Pahux, Gust., fab. boîtes or.
Stabilis, fabr. d'horlogerie.
- 15 Hirsch, Achille, propr.
Hirsch, Félix, fab. d'horlog.
Hirsch, Jules, fab. d'horlog.
Braunschweig, Gust. fabric.
d'horlogerie.
Immele, Ad., concierge.
- 15a Monnier, H.-F. & fils, nickel.
- 17 Ullmann, Hoirie, propr.
Blum, Chs, Vve.
Brunschwyler, Alfred, industr.
Ullmann, Henri, commis.
Reutter, Gérard, commis.
- 17a Ullmann, Hoirie, propr.
Braunschweig & Co, fab. d'horl.
Ullmann, J. & Cie, fab. d'horl.

- 55 Zosi, Jean, propriétaire et entrepreneur.
Weill, Maur. fab. de bâches.
Rufener, Alfred, fab. d'horl.
Wormser, Isaac, com. aciers.
- 117 Heiniger, Téoph., Vve, propr.
Frey, Ernest, horloger.
L'Héritier-Faure, Vve.
Isely-Golay, L., damasq.
Faivre-Girardin, Z., remont.
Chodéra, Otto, étalag.
Perret, Léon, commis.
Coopérative, épicerie.
Pictet, E., commis.
Hennin, Ernest, remont.
- 119 Heiniger, Th., Vve, propr.
Eberhardt, Chs, pendants.
Girard-Vuilleumier, Hri, empl.
ch. de fer.
Aubry-Etienne, A., boît.
Matile, Oscar, acheveur.
Pfander, Emile, remonteur.
Ramseyer, Paul, commis.
Vaucher, Maurice, achev.
Jeanrichard, Albert, bouch.
- 121 Ulrich, frères, propr.
Lehmann, Abraham, fermier.
Baur, Henri, empl. gare.
Hofer, Adrien, voiturier.
- 123 Danchaud, H.-V. propriét.
Ducommun, Jules, décollet.
Gauthier, G. fils, coul., vernis.
- 127 Droit, Octave, pr. et nég. vins.
Kurt, Louis, mécan.
Calame, Louis-Fréd., représ.
Liniger, Jean, ressorts.
Krebsler, Jacq., régleur.
Hirschy, Eugène, télégr.
- 129 Schmid, Henri, pr. ass. mob.
Maurer, Charles, emboiteur.
Jeanneret, Paul, commiss.

- 129 Droz, Jules, pivoteur.
Robert, Arthur, remonteur.
Berger, Charles, boîtier.
Droz, Chs-Ed., emboît.
Berger, B. Mme, épicerie.
Girardin, Armand, manœuv.
- 130 L'Héritier-Faure, Vve Jules, propr.
Cornaz, Tenthorey & Cie, mat. construct.
Le Rucher, S. A., décollet.
Omnium, S. A., mécaniq.
- 131 Baratelli, J., propriét.
Doleyres, Jules, serrurier.
Friedlin, Fritz, empl. abattoir
Scherrer, Ad., surv. C. F. F.
Laloy, René, représ.
Jung, Louis, emboît.
Mathys, Conrad, ébauch.
Schœnmann, Aloïs, remont.
Jeanmairet, Fritz, boîtier.
- 133 Commune, propriétaire.
(Gér.) Stæhly, Paul, Marché 18.
Linder, Adolphe, facteur.
Aubert, Henri, remont.
Gacon, Georges, graveur.
Huguenin, Marc, pivoteur.
Rouillier, Tell, remont.
Jeanneret, Ch.-Ul., boîtier.
Heger, Charles, remont.
Chatelain, Ch.-Osc., trempneur.
Stoll-Daum, F., remont.
Urwyler, Fréd., mécanic.
- 135 Commune, propriétaire.
(Gér.) Stæhly, Paul, Marché 18.
Jaggi, Louis, chauffeur.
Stegmann, Albert, décorateur.
Girard, Edmond, remont.
Moser, Bernard, chauffeur.
Grann, Jules, empl. post.
Amez-Droz, Robert, pivot.
Linder, Marc, remont.
Kronenberg, Adolphe, boît.
Huguenin, John, boîtier.
Bœsinger, Herm., emp. C. F. F.
- 137 Commune, propriétaire.
(Gér.) Stæhly, Paul, Marché 18.
Rossel, Albert, typogr.
Faivre, Georges, remont.
Boillat, Jules, pivoteur.
Borcard, Marc, guillocheur.
Borel, Albert, remont.
Ritter, Georges, facteur.
Perret, Georges, emboît.
Beausire, Ch.-F., empl. C.F.F.
Wermeille, Jâmes, remont.
Matile, Estelle, adouciss.
- 139 Commune, propriétaire.
(Gér.) Stæhly, Paul, Marché 18.
Gindrat, Edm., remont.
Leuba, Henri, commis.
Noséda, Jean, chauffeur.
Schelling, Louis, horlog.
Meylan, Hermann, remont.
Ryter, Eugène, empl. gare.
Lauber, Emile, horloger.
Gueniat, Ernest, remont.
Bossard, Armand, commis.
Junod, Francis, remont.
Fankouser-Robert, L., pend.
- 141 Commune, propriétaire.
(Gér.) Stæhly, Paul, Marché 18.
Bourquin, Henri-Louis, repass.
Pierrehumbert, Edm., empl. post.
Stebler, Jean, conduct. C.F.F.
Schmid, Alfred, chauffeur.
Matthey, Alexis, remonteur.
Diacon, Robert, pivot.
Petitpierre, Marcel, achev.
Preissmann, Voldémar, rem.
Beyler, Adrien, remont.
Schenk, F. Vve, ménag.
Daum, Henri, boîtier.
Perret, Armand, cann. chaise.
- 143 Commune, propriétaire.
(Gér.) Stæhly, Paul, Marché 18.
Friedli, Joseph, typogr.
Bucher, Jos., facte r.
Kobza, Anton., typogr.
Baillocl, Jâmes, boît.

- 143 Anderegg, Albertine, finiss. vis.
Matile, Jules, cadrans.
Rauber, Fritz, boîtier.
Mugueli, Alfred, mécanic.
Chapuis, Ulysse, guilloché.
- 160 Commune, propriétaire.
Hugoniot, Léop., portier-pes.
Jost, Fritz, surveillant.
Von Niederhäuser, Ch., domestique.
Graber, Charles, domest.
- 161 Commune, propriétaire.
Direction des abattoirs.
Dedie, Arthur, vétérinaire et direct. des abattoirs.
Tissot, Gustave, chef mécanicien.
Huguenin, Pl. secrétaire-caissier.

Concorde (Rue de la)

Anciennem. Boul. de la Citadelle.

- 1 Castioni, Ant., Vve, propr.
Castioni, Henri, surveill.
- 3 Junod, Edouard, prop. et mont. de boîtes.
- 5 Dubois, John, propriét. et magasinier.
Blatt, Rudolf, s. prof.
Mathey-Junod, Raoul, comm.
Frey, Emile, régleur.
Weber-Humbert, Ad., boît.
Hug-Brandt, Paul, acheveur.
Morthier-Dubois, Mme.
Linder, Robert, m. écol. d'horl.
Choux, Jeanne, lessiv.
Capra, Jules, photograv.
Laubscher-Grosjean, Ch., Mme poliss. ac.

- 7 Huguenin, Louis-Fr., propr. et sertisseur.
(Gérant) Blanc, A., Léopold-Robert 66.
Ducommun, Cécile, finiss.
Marletaz, Ed., commis.
Oppliger-Meylan, J., remonteur
Charpiot, Louis, remont.
Perret-Benoît, Jules, remont.
Geiser, Werner, secrét.
Vuille, Amélie, ébauches.
Nardin, Charles, guillocheur.
Richard, William, graveur.
- 8 Castioni, Ant., Vve, propr.
Monning-Frank, boîtier.
Jacot, Jules, boîtier.
Donzé, Alice, sertiss.
- 10 Castioni, Ant., Vve, propr.
Bossoni, Bapt., maçon.
Etienne, Jeanne, ébauches.
Dubois, Robert, remont.

Côte (Rue de la)

ci-devant

Place d'armes, rangée des Nos 18

- 2 von Hoff, Eug., Math. et Alb., propriét.
von Hoff, Eug., pasteur.
Hirschy, Jean, professeur.
Schnegg, Ges-Alf., facteur.
- 5 Vuille, Henri-L., prop.
Graf, Jules, ag. de sûreté.
Guinand, Justin, bijoutier.
Froidevaux, Emma, Vve, ébauc.
Châtelain, Vve, cadrans.
Bourquin-Maire, Emile, prof. comptabilité.
Chopard, César, remont.
Wermeille, Victor, échapp.

- 7 Mutti, Gott, propriét.
(Gérant) Guyot, A., Paix 43.
Moser, Jean, empl. gaz.
Bæhler, Arnold, chef G.-V.
Juvet, Arnold, commis.
Geiser, Jules, empl. post.
- 8 Schneider, les enf. d'Ed., prop.
(Gérant) Schneider, Albert,
Fritz-Courvoisier 3.
Freiburghaus, Jean, man.
Frantz, Chs, boîtier,
Frantz, Jean, ellipseur.
Meyer, Paul, ressorts.
Beurret, Adrien, grav.
Steiner, Will., peintre bât.
- 9 Zwahlen Hoirie, propr.
(Gérant) Guyot, A., Paix 43.
Wille-Zehr, Léon, grav.
Muri, Charles, remont.
Kissling, Paul, remont.
Guinand, Herm., direct. serv.
industriels.
Stauffer, Emile, employé.
Jeanclerc, Jules, tourneur et
épicerie.
Widmer, Catherine, mén.
- 10 Courvoisier, Hoirie, prop.
Leschot, Mme, poliss. acier.
Leschot, Paul, remont.
Rossel, Georges, remont.
Freitag, Albert, graveur.
Geiser, Gottfried, manœuv.
- 12 Dubois-Sandoz, Henri-Ul., pr.
et remonteur.
Jaquet, Paul, sertiss.
Knœpfel, Otto, commis.
Zimmermann, Michel, manœuv.
Gigax, Louise, employée.
Rochat, Henri, émai l.
Dubois, Georges, remont.
Châtelain, Rob.-H., remont.
Bandelier, Paul, facteur.
- 14 Guilloid, Lina, propr.
Monnin, Armandine.
- 16 Berner, G.-Ad., propr.
Jacot, Ali, remont.
Delimoges, Emma, ménag.
Marillier, Jean-Ls, compt.
Girard, James, rhab.
Droz, Paul, remont.
Robert, Georges, commis.
- 17 Hoirie Brischoux, propr.
Zehfuss et Cie, mécanic.
- 18 Steiner, Georges, prop. et
essayeur juré.
Dubois, Sophie, rentière.
Augsburger, Ulysse, évang.
Wyss, Albert, professeur.

Couvent (Rue du)

- 1 Sandoz-Breitmeyer, prop.
Jeanmaire, Walther, remont.
Vuille, Fritz, domest.
Thomas, Ch. serrur.
Kocher, F., fourreur.
Cuhe, Ulysse, s. profess.
Mürner, Ludowic, s. prof.
- 3 Sandoz-Breitmeyer, Georg.,
propriét.
Légeret, Georges, graveur.
Gschwend, Chs, fabr. limes.

Grêt (Rue du)

ci-devant

- Place d'Armes N^{os} 12, 14 et 16
- 2 Jenzer, Robert-Henri, Vve, prop.
Grandjean, Paul, fonctionn.
Ramseyer-Vuille, G., commis.
Fatton, Ernest, remont.
Eimann, Edouard, horlogerie.
Kurzen, Gotthelf, empl. gaz.
- 7 Brun, Jos., prop. et fab. d'horl.
Faivre, Angèle, Vve, cad.
Mæder, Fritz, remont.
Maeder, Achille, procur.
Egger, Pierre, remont.
Roulet, Paul, comptable.
Bourquin, Henri, régleur.

- 8 Perret-Gentil, Z., et Favre-Bulle, Fritz, prop.
Favre-Bulle, F.
Perret-Gentil, Vve A., ménag.
Von Kænel, Eug., emboît.
Boss, Maria, débris.
Calame, Léon, mécan.
Roulet, Albert, journalier.
Steininger, Jules, mécanic.
- 9 Faivre-Gasser, Clara-Math., propriét.
(Gérant), Jacot-Guillarmod.
Boss, Ernest, boîtier.
Crevoisier, L., Vve repasseuse linge.
Dallimonti, Alb., cordonn.
Zweigart, Louis, remont.
- 10 Chautems, les enfants de Charles, propr.
(Gér.), Piguët-Chautems,
David Pierre Bourquin 9.
Arnoux, Auguste, Vve, épicer.
Bandelier, Vve, Laure, aig.
Hillbrecht, Vve Julienne.
Larcher-Pandel, Ida, ébauches.
Denariaz, Paul, voyageur.
Jacot, Charles, menuis.
Pandel, Vve Elisa, journal.
Allen, Othemar, remont.
Worpe, Alphonse, pivoteur.
- 11 Faivre-Gasser, Cl.-Math. prop.
- 12 Rozat, Hoirie, propr.
Girard, Marie, Vve.
Nicolet, Olga, régleuse.
Rozat, Vve Ed.-Tell.
Bargetzi, Paul, cadrans.
Lier, Emile, tapissier.
Froidevaux, Elie, remont.
- 14 Steiner, Anna, propriét.
Messerli, Emile, commis post.
Jent, Marie, ménag.
- 14 Messerli, Jean, sertiss.
Nagel, Ruben, garn. ancrés.
Cattin, Ls-Auguste, horloger.
Huguenin, Eug., repass.
Zundt, Joseph, menuisier.
Eberhardt, Louis, Vve.
- 16 Boiteux-Schœni, Ls-Arthur, prop. et graveur.
Boiteux, Bertha, poliss. et fin.
Von Bergen, Fernand, remont.
Vogt, Jacq., rem.
Dreyer, Louis, commis.
- 18 Brischoux, Hoirie, propriétaire
Brischoux frères, fab. gal.
Girard, Louis, horloger.
Brischoux, Ernest, fab. gal.
Brandt, Jules, pendants.
Pilet, Jean, comptable.
Girardin, Arnold, remont.
Brandt-Delapraz, Aug., rem.
Weber, Albert fils, épi.cier.
Jeanrenaud, Alfred, mécanic.
Augsburger, Charles, remont.
Pauly, Vve, s. prof.
Ducommun-Régli, Ch., rem.
- 20 Schneider, Rose, propriét.
(Gérant) Dubois, Chs-Osc.,
Léopold-Robert 35.
Béguin, Emile, représ.
Derron, Louis, comptable.
Saurer, Th., échapp.
Bandelier, Emile, rem.
Perret, Léon, sertisseur.
Perret, Gustave, agent de pol.
Huguenin, Arthur, ressorts.
Kohlbrunner, Paul, mécanicien.
Hænni, Fréd., empl. gaz.
Rohbachr, Alfr., ébauch.
Huguenin, Emma, épicerie.
Baumann, Henri, boîtier.

- 22 Meyer, F., prop.
Spengler-Fluhmann, Chs, garç.
de magasin.
Barbier, Francis, administr.
Godat, Jules, fondeur.
Calame, Paul, remonteur.
Ritter, Albert, comptable.
Rothen, Ch., boitier.
Becker, Georges, com. post.
Huguenin, Alfred, remont.
Châlon, Jules-Alb., empl. tramw.
- 24 Mestre, Jean, prop. et boul.
Matthey, Aug., auto.
Perrenoud, Louis, remont.
Mistely, Oscar, graveur.
Wuilleumier, Georges, horl.
Wuilleumier-Jacot, J., remont.
Cart, Henri, remonteur.
Berthoud, Eugène, mécan.
Gentil-Bandelier, Vital., décor.
Boand, Jules-Hri, app. genl.
Jaquet, Henri, commis.
Brandt, Laure, pol. roues.
- 31 Région. Saignelégier-Chaux-de-Fonds. Gare des voyag.
Vuille, Alc., chef de gare.
Favre, Paul, buffet.
- Crêtêts** (Rue des)
- 32 Cornioley, Francis, propr. et
fab. d'horlogerie.
- 65 Bopp-Boillot, Henri, propr. et
fab. d'aiguilles.
Borel, Jérôme, technic.
- 69 Ducommun, Julien, propr. et
fab. d'horlog.
Barbezat, Charles, fab. d'horl.
- 71 Novelli, Henri, prop. et f. d'horl.
Ulrich, Gust., spiraux.
Eigeldinger, A., fab. d'horlog.
- 73 Erne-Moor, J., propriét. et
proc. banq. fédér.
- 75 Fontana, André, propr. et en-
trepreneur.
Panissod, Adonis, commis.
- 77 Thiébaud, G., propr., et entrep.
Dubois, Emile, commis.
Rais, Albert, avocat.
Kesselring, Aug., ingén.
- 81 Henry, Léon-Ed., propr. et fab.
d'horlogerie.
Grosclaude, Bert., empl. post.
- 85 Dursteler-Ledermann, E., prop.
et commerce de bière.
Piaget, Charles, direct.
- 130 Vaucher, Louis, propr. et
Direct. des Finances.
Gonseth, Fernand, sertisseur.
Natermann, Henri, direct. usine
genev.
- 132 Danchaud, H., propr. et en-
trepreneur.
Nicolet, Otto, compt.
Conrad, André, remont.
Caussignac, Mlles.
- 134 Danchaud, H., propr.
Picot, Anna, Mlle, s. prof.
- 136 Jaquet, F.-L., propriét.
(Gér.) Guyot, Alf., Paix 43.
Magnin, Robert, commis.
Bähler-Béguin, Ami, fact.
Gygi, Fritz, employé.
Jeanneret, Aug., décotteur.
Dubois, Jules, échapp.
Carrel, François, empl. C.F.F.
Huguenin, Ernest, remont.
Pugin, Emile, camionn.
Jeanneret, Alina, ménag.
Grieshaber, Emile, mécan.
- 138 Jaquet, Fréd.-Ls, propriét.
(Gér.) Guyot, Alfr., Paix 43.
Guillod, Edouard, chauff. C.F.F.
Gindraux, Chs, fils, cuvetier.
Baumann, Fritz, empl. C.F.F.
Favre, Armand, empl. C.F.F.

- 138 Isler. Guill., secrets.
 Donzé, Charles, remont.
 Gindraux, Paul, guilloch.
 Inglin, Emile, empl. C. F. F.
 Monnier, Alexis, remont.
- 145 Société du Foyer, propriét.
 (Gérant) Steiner, Raoul,
 Jaquet-Droz 8.
 Hirschy, Alf., emboît.
 Wulleumier, W., sertiss.
 Jacot-Humbert, J., barillets.
 Bouverat, Alb., journal.
 Scheidegger, J., empl. C. F. F.
 Goÿ, Auguste, remont.
- 147 Société du Foyer, propr.
 (Gérant.) Steiner, Raoul,
 Jaquet-Droz 8.
 Brunner, Christ., serrur.
 Petithuguenin, Chs, achev.
 Girardin, Alfred, empl. C.F.F.
 Cachelin, Georges, remont.
 Woutat, Eug., pl. échapp.
 Kœtzlé, Georges, peint. déc.
 Jungen, Albert, voitur.
- 151 Société du Foyer, propr.
 (Gérant.) Steiner, Raoul,
 Jaquet-Droz 8.
 Richardet, Edmond, remont.
 Bachmann, Catherine.
 Schwarz, Ernest, remont.
- 153 Société du Foyer, propriét.
 (Gérant) Steiner, Raoul,
 Jaquet-Droz 8.
 Bauer, Daniel, domest.
 Grandjean, Ern., empl. C. F. F.
- 154 Perrin-Michelin, prop.
 Bähler, Ali, échapp.
 Bähler, Paul, garde-nuit.
- 164 Clerc, Ulysse, pil. émail.

Crêt Rossel (Rue du)

- 9 Société anonyme, propriét.
 (Gérant) Guyot, A., Paix, 43.
 Leuba, Numa, journalier.
 Zuber, Vve, Catherine, journal.
 Rüsser, Amél., ménag.
 Rüsser, Alfred, élect.
 Steiner, Jean, hortic.
 Calame, Henri, remont.
 Graber, Samuel, s. prof.
- 11 Société anonyme, propriét.
 (Gérant) Guyot, A., Paix 43.
 Dumont, A. et fils, fabr. d'out.
 Novelli, Paul, comptable.
 Voegli, Fernand, secrets.

Croix fédérale (Rue de la

- 2 Robert-Tissot, Jean, propr. et
 imprim.
 Clémence-Beurret, Vve s. pro-
 fession.
 Clémence Frères et Cie, fab.
 d'horlogerie.
 Schmidt, Ewald, horloger.
 Grosclaude, Jâmes-H., agent
 droit.
 Rutti, Jules, empl. hôtel.

Cure (Rue de la)

- 2 Robert, hoirie d'André, propr.
 (Gérant) Guyot, A., Paix 43.
 Landry, Emile, graveur.
 Landry et Renck, graveurs.
 Cattin, Vve, Anna, légumes.
 Moser, Friedrich, charpent.
 Vonce van Haute.
- 3 Boucherie sociale, propr.
 Billod, Ariste, remont.
 Gentil, Fréd.-O., guillocheur.
 Vuille, Georges, chauff. gaz.

- 3 Margot, Eug., pos. mécan.
Thiébaud, Paul-Aug., grav.
- 4 Heiniger, Théophile, Vve, pr.
Dubois, Alfred, remont.
Méroz, André, pierr.
Studler, Edouard, boît.
- 5 Stebler-Tissot, Ad., Hoirie, pr.
(Gérant), Quartier, A.
Coste, Achille, remont.
Von Moos, Vve, A., pol. boît. or.
Huguenin, Achille, commiss.
Weill, Mme, s. profess.
- 6 Heiniger, Théop., Vve, prop.
Maurer Charles, remont.
Stuedler, Gges, électric.
Heiniger, Jean, menuisier.
Maurer, Max, remont.
Bridevaux, Justin, boît.
Borel, Alexandre, emboît.
- 7 Cuanillon, Fritz, propr. et fab.
d'horlog.
Frey, Henri, menus.
Worpe, John, encaiss.
Ranzoni, Marc-Roméo, fab.
verres montres.
Ingold, Paul, empl. tram.
Aellen, Eugène, emboît.
Dubois, Henri, sertiss.
Thiébaud, Cécile.
- 9 Cure, Commune, propr.
Borel, Paul, pasteur.
De Corswant, W., pasteur.
- Daniel JeanRichard** (Rue)
- 5 Bachmann, Ed., propr. serr. et
sonneries électriques.
Melhorn, H., photogr.
- 7 Huguenin-Jeanmaire, Eug. et
ses enfants, propr.
(Gér.) E.-A. Bolle, Promenad. 2.
- 7 Meunier, Antoine, cafetier.
Martin-Robellaz, Ele, rem.
Robellaz, Ls-Aug., remont.
- 9 Villars-Robert, Ernest, propr.
Burghartz - Steudler, Ch. Vve,
taill. pour dames.
Eberlé, Maurice, horlog.
Wittwer, Walther, émaill.
- 11 Augsburgur, Rachel-Elise et
Fanny-Jeanne, propr.
Brandt, Alcide, boîtier.
Jeannet, Georges, dégross.
- 13 Perret, Chs, prop.
(Gérant) Guyot, A., Paix, 43.
Study, fils, fab. d'horlog.
Trachsel, Elvina, aiguill.
Jampen, Em., chef P. V.
Study, Vve Marie.
Hebenstreit, N., fab. d'horlog.
Spichiger et Hofmann, décor.
Schneider & Heus, électric.
Perrot-Clémence, M.-G., cout.
- 14 Allemand-Isch, propr.
Brunner, Ges, poël-fumiste.
Richard, R., fils, bijout.
- 15 Perret-Cartier, Chs, prop.
Isler, Alfred, co cher.
Bersot, Lucy, corsetière.
Egger, Marguerite, horlog.
- 16 Picard, Ed.- Gab.-Arm., prop.
Franck, Charles, secrets.
Muller, Charles, remonteur.
Syndicat local des ouvr. horlog
Carrera, Vincent, coupeur.
- 17 Société de l'immeuble, propr
(Gérant) Dubois, Chs-Osc.
Léopold-Robert 35.
Cercle Montagnard.
Dubois, Wm-A., fab. d'horl.
Lambelet, Ernest, architecte.
Dubois, Bertha Vve, tenancière.
Dubois, Achille Vve.

- 18 Bauert, Lucie-Louise, prop.
Studer, Lina, polis. fonds.
Giajminietti, Célest., Vve, café.
- 19 Cuanillon-Cave, Fc-Ate-Dl, pr.
Pitiot, Jules, Vve, laiterie.
Gilliéron, Marie, rep. rosk.
Cachelin, Edg., chauff. auto.
Jeanneret, P.-C., secrét. horl.
Bopp, Charles, émigr.
Petermann, Louisa, horlog.
- 20 Weill, David, prop.
Weill, Marcel, bouch.-charcut.
- 21 Hirsch, Achille, prop.
Hirsch, sœurs, rentières.
- 22 Weick, Fritz, prop. et boul.
- 23 Rufer-Ulrich, E., propriét. et
brasserie.
Grumbach-Lévy, N., f. d'horl.
Hentzi, Alb., fab. d'horl.
- 24 Weick-Pfeiffer, G., Vve, prop.
Jœrin, Albert, coiffeur.
- 25 Urlau-Schneider, Chs, Vve, pr.
Chopard, Paul, tab. et cig.
Kaufmann, Jacob, herbor.-mass
Blanc, Ernest, greffier.
- 26 Bloch, Jules, prop.
Ruspini, Oreste, comestibles.
- 27 Perrenoud, A., propr. et boul.
Gerber, Albert, médecin.
Stucky, Ch., Vve, poliss.
Dubois, Emile, fab. d'horlog.
- 28 Sandoz, Vve, Ul-Henri, propr.
Droz-Robert, Jules, Vve, rem.
Les Fils de Mettler-Wyss, S.A.
imprimerie.
- 29 Hoirie J. Rudolf, propriét.
Reymond, William, graveur.
Petitpierre & Co., épicerie.
Rudolf, Arn., horl. rhab.
Imer, Fritz, doreur.
Pfister, Georges, doreur.
Baumann, Eug., pos. lino.
- 29 Rais-Steffen, Jos., man.
- 30 Hummel, W., propr.
Ryter, Veuve, Jacob.
Gorgerat, Ernest & fils, f. d'horl.
Rasmussen, Webb et Cie, fourn.
Notz, Anna, pension.
Weill, Gustave, représent.
Schneider, Jules, électricien.
- 31 Bourquin, Ch.-Alc., prop.
Jeanneret, Alfred, f. ressorts.
Huguenin-Droz, Emilie, régl.
Zinder, Angèle, remont.
- 33 Jeanrichard-Egli, Alb., prop.
Kirchhofer, Eugène, hôt. temp.
- 35 Tschiemer, Chs, pr. et cafetier.
Haberthur, Albert, boîtier.
- 37 Hoirie Rudolf, Frieda, prop.
Perruchi, Ern., vélos.
Monnin, Georges, remonteur.
Barale, Elise, épicerie.
Barale, Barth., manœuv.
Del Boca, Henri, menuis.
Schneider, Edouard, horlog.
Monney, Pierre, ag. police.
- 39 Fluckiger, F., propriét.
(Gérant) Dubois, Chs-Osc.,
Léopold-Robert 35.
Bureau « Feuille d'Avis ».
Dubois, Georges, imprim.
Otz, R., représent.
Dreyfuss, Rosalie, Mlle.
Bel, Ernest, tailleur.
Châtelain, Armand, boîtier.
Arnould, Arthur, décalq.
Nordmann-Grœner, Vve Benj.
Nachtigall, Nathan, remonteur.
Kahn, Sylvain, commis.
Kyser, Charles, échapp.
Kleiner, Maurice, fab. d'horl.
Doret, C. M., f. bracelets.
- 41 Fluckiger, Fritz, prop. (Gér.)
Dubois, Chs-Osc., L. R. 35.
Isakovitz, Scherwach, f. d'horl.
Grandjean, Eugène, fondeur.
Humbert, Berthe, réglouse.

- 41 Schelling, Alfred, mécan.
Muller-Breit, J., agence.
Matthey-Doret, Vve, mén.
Guinand-Magnin, E., typogr.
Reichenbach, Arm., mécan.
Fluckiger, Fritz, entrepr.
Jeanrenaud, Edouard, élect.
Payot, Maurice, commis.
Gorgerat, Ed., commis.
Buhlmann-Gsell, Ida, corset.
Pizzi, Emile, primeurs.
Zumkehr, Cécile, ménagère.
Debély et Robert, archit.
Cerutti, Baptiste, maçon.
Meyer-Lang, Vve Maria, épïc.
Ruchon, Robert, imprimeur.
Mentha, Ami, acheveur.
Chédel, Paul, recev. gare.
Binggeli, Will., commis.
- 43 Fluckiger, Fritz, prop. (Gér.)
Dubois, Chs-Osc., Léopold-
Robert 35.
Hess, Joseph, horlogerie.
Studeli, Bertha, tab. et cig.
Favre, Edmond, bur. placem.
Magnin, Paul, caf. temp.
Mercier-Dault, E., concierge.
Freiburghaus, Fritz, f. boîtes or
Wettstein, Arm., voyag.
Grandjean, Eugène, mécanic.
Fass, Charles, m. coiffeur.
Sahli, Vve Wm, régleuse.
Picard, Marcel, horlogerie.
Thiébaud, J.-A., empl. controle.
Robert, Gustave, architecte.
Simon, Samuel, Mme.
Lippetz, Jacques, Vve.
Chédel, Paul, horloger.
Brandt, Louisa, ébauch.
- 44 Didisheim, Hermann et Ern-
Albert, propr.
Didisheim, et Cie, fab. d'horl.
- 46 S. A. de l'immeuble, prop.
Girardet, Charles, hôtelier.
Hôtel de France.
- David-Pierre-Bourquin (Rue)**
- 1 Sandoz-Boucherin, Adamir,
prop. et fab. d'horlog.
Tièche, A., fab. laminoirs.
Sandoz, Adamir, fils, remont.
- 1 Buhler, Germain, pendants.
Sutter, Henri, anneaux.
Chopard, Em., remont.
Coopérative des Syndicats.
Beiner, Paul, représent.
Steffen, Gottfried, facteur.
- 3 Evard-Sagne, Vve, prop.
Huguenin, Charles, comptable.
Evard, André, peintre.
Ries, Gaston, remont.
Glohr, Gottl., fonctionn.
Wolber, Maria, Vve, s. prof.
- 5 Sengstag, Vve Léon, prop.
(Gér.) Rode Wilh.
Keller, Herm., commis.
Glasson, Gaston, commis.
Zimmermann, Chs., s. ch. gare.
Contini, David, maçon.
Meylan, Georges, remont.
Weber, Hermann, remont.
Daum, Ch.-Ad., remont.
Wenger, Alfred, com. post.
Quaile, Ch., représent.
- 9 Piguet-Chautems, Alexis, propr.
et marchand de vins.
Spahr, Paul, commis.
Ducommun, Vve Ulysse.
Perret-Borel, G., prof. allem.
Brandt, Emile, procur.-banq.
Courvoisier, Jules, Prés. Prud'h
Brandt, Jules, remonteur.
Imhoff, Octave, remont.
Feuvrier, Eug., horlog.
- 11 Romério et Chassot, propr.
(Gérant) Dubois, Chs-Oscar
Léopold-Robert 35.
Schmuziger, Rosalie, ménag.
Mischler, Paul, boîtier.
Muller, Fritz, facteur.
Cavin, Eug., gard. pol.
Breguet, Léon, fab. d'horl.
Kempf, Louis Vve.
Jacot, Edmond, typogr.

- 19 Schmidt, Paul, prop.
(Gér.) A. Jeanmonod.
Schwab, G., empl. postal.
Lauener, René, commis-postal.
Vaucher, Edouard, remont.
Beuchat, Paul, remont.
Moenig, Jos. Vve.
Peçon, Jules, boîtier.
Schmidt, Georges, fab. d'horl.
Perrelet, Armand, proc. banq.
Graber, Percival, technicien.
Chopard, René, remont.
- 21 Schmidt, Paul, propriét.
(Gér.) A. Jeanmonod.
Papa, Jules, commis.
Emery-Ganière, Eug., commis.
Augsburger, Ern., commis.
Stockburger, J., essayeur-juré.
Wilhelm, Franz, négociant.
Perret, Georges, remont.
Roulet, Charles, Vve.
Tissot, Alcide, représent.
- 13-33 Union chrétienne de jeunes
gens, propriét.
Brandt, Arnold, concierge.
- 55 Gallet-Nicolet, Adèle, prop.
- 57 Gallet-Nicolet, Adèle, prop.
Matile, Louis, fermier.
Fleury, Xavier, concierge.

Docteur Dubois (Rue du)

- 6 Freitag, Chs et Aloïs, propr.
Freitag, Charles, boîtier.
Freitag, Aloïs, mécanicien.
Brandt Marie, tailleuse.

Docteur Kern (Rue du)

- 5 von Hoff, Eug., Math. et Alb.,
propr.
Fath-Lory, Ls, f. secrets.
Calame, Chs, empl. post.
Heer, Gustave, tailleur.
Goetz, Lina, ménag.
Rollier, Jean, commiss.

- 7 Nuding, Chs, propriétaire.
(Gér.) Perret, Ad., Crêt 20.
Sterki, Vve A., ménag.
Ducommun, Fritz, remont.
Hadorn, Fritz, menuisier.
Barbezat, Olbers, échapp.
Girard, Léon, facteur.
Hartzer, Bertha, journal.
Pagnard, Henri, étampes.
Barbezat, Ali, planteur d'échap.
Parel, Léopold-Hri, manœuvre.
- 9 Lavoyer, Marie-Mathilde, et
Félix-Emile, propr.
(Gérant) Bersot, A., Léop. R. 4.
Jaunin, Jules, remonteur.
Tripet, Paul-Emile, remont.
Reichen, Alf., garde-voie.
Aeschlimann, Ed., grav.
Dängeli, Fritz, charg. postal.
Dubois, Jean, emboît.
Sudmann, Henri, boît.
- 11 von Hoff, Ch., propr.
Piroué, Emile, graveur.
Wuilleumier, Jules, instituteur.
Vuille, François, institut.

Doubs (Rue du)

- 1 Parietti, Andréa, propriét.
(Gér.) Blanc, A., L. Rob. 66.
Proelochs, Gaston, boîtier.
Dubois, Ern., fab. d'horl.
Gigon, Maurice, remont.
Dubois, Gges, juge de paix.
De La Reussille, F.-L., boîtier.
Matthey, Vve Elise, journ.
Wuilleumier, Edgard, mécan.
Lemrich, Albin, s. profess.
- 5 Romério, Vinc-et Furno, G., pro-
priétaire.
(Gér.) Schlunegger, Ch.
Furno, Gaspar, m. gyps.
Luthy, Ed., mont. boîtes.
Muster, Emile, graveur.
Fankauer, Ern., remont.
Portner, Louis, emboît.

- 5 Boillat, Paul, ébauches.
Benguerel, Ami, ébauches.
Schlunegger, Chs, institut.
Stegmann, Hri, décorat.
Zisset et Perrelet, fab. décoll.
Zisset, Rod., décoll.
- 7 Hermann-Weber, Gottf., prop.
Siegfried, Charles, boîtier.
Andrié, Adèle, Vve, ménag.
Schild-Favre, P., rapp. second.
Fuhrer, Louis, gér. d'usine.
Lehnen, Adolphe, Vve.
Wuilleumier, Ges, remont.
- 9 Parietti, Jean, propriétaire.
(Gér.) Dubois, C.-Osc., L.-R. 35.
Robert, Charles, remont.
Meyer, Christian, peint.
Wuilleumier, Marcel, rem.
Macquat, Paul, commis.
Crotanti, Cyrille, plât.-peint.
Collomb, Henri, émail.
Grandjean, Louis, remont.
Jeanneret, Eug., s. profess.
Bæchel, G., tapissier.
- 11 Parietti, J., propr.
(Gér.) Blanc, A., Léop.-Rob. 66.
Burgisser, Jos., typogr.
Zumsteim, Arn., fab. cadrans.
Schmidt, Henri, relieur.
Bernard, Emile, fab. ressorts.
Maladet, Alb., boîtier.
- 13 Ospelt, In.-Lucien, propr.
(Gérant), Jacot-Guillarmod.
Tettamanti, Ant., maçon.
Chatelain, Raoul, remont.
Perret, Paul-Emile, ressorts.
Guinand, Edouard, empl.
Simon, Alfred, emb.
Ruau, Charles, tapissier.
Luscher, Albert, boîtier.
- 13 Monnin, Edouard, remonteur.
Von Kaenel, Aug., secrets.
- 15 Perrenoud, E.-Z., propriét.
(Gér.) A. Guyot, Paix 43.
Perrenoud, Henri, horl.-rhab.
Viret, Paul, remont.
Jeanneret, Rachel, débris.
Gentil-Rodé, Paul, grav.
Melly, Alex., s. prof.
Guyot, Jules, gde nuit.
Perret, Ges, ouvr. bijout.
- 17 Delvecchio, Jean, prop.
Perret-Ducommun, A., rem.
Brandt, Arnold, remont.
Tripet, Julien, boîtier.
Perret-Jeanneret, N., empl.
- 21 Hoirie Ospelt, propr.
(Gérant), Jacot-Guillarmod.
Jäger, Reinold, entrep.
Locatelli, Jean, entrepreneur.
- 23 Jung, P.-E., prop. et grav.
Aubry, Henri, horloger.
Imber, René, guillocheur.
- 25 Buttica, Eug., propriétaire et
commis.
- 27 Kohler-Ludi, Gottfr., pr. fact.
Brandt, Emile, boîtier
Schœnholzer, O., typo.
- 29 Hoirie Berner, propriétaire.
Berner, Paul, directeur école
d'horlogerie.
Robert, Louise, pol. carrés.
Von Gunten, Elise, ménag.
Robert, Vve, Alice, s. prof.
Dubois, Polybe, remont.
Maire, Léon, remont.
- 31 Gabus-Raymond, A., prop. et
m. graveur.
Gabus, Aug. et fils, décor.
Muller, G., manœuv.

- 32 Spillmann, C.-R., propr.
Sandoz, Louis, Vve, ménag.
Schweighofer, Arm., mécanic.
Châtelain, Eugène, profess.
de mathématique.
- 33 Senaud-Robert, J., prop. et déc.
- 35 Calame, Chs, propr.
Vermeille, Alf., pendants.
Schmidlin, Aug., horloger.
- 47 Cure catholique romaine.
Cottier, Athanase, curé.
Page, François, vicaire.
Terrapon, Jos., vicaire.
- 49 Jeanrenaud, Ali, propr. et fab.
de pendants.
Tissot, Chs, m. tapissier.
Kuhling, Chs, drog.
Gorgerat, Raoul, fournir.
- 51 Rheinbold, C. pr. et mt. de boît.
Jeanneret, Camille, grav.
Jeanneret, Ls, fabr. cad. métal.
Born, Vve, Gottfried.
Cattin, Will, épicerie.
- 53 Hänggi, Louis-Jos. prop.
Grosjean, Alfr., remont.
Stammelbach, Ed., fab. pierr.
Jaquet-Montandon, Edm., instit.
Robert, Vve Louise, coup. de
balanciers.
Werner, A., Mme, ménagère.
- 55 Hänggi, Louis-Jos., prop.
Méroz-Hurst, Luc., fab. cadr.
Girardin, Charles, remont.
Borle, Paul, commis.
Guy, J.-A. fab. d'horlog.
Wenger, Ang., prof. piano.
L'Orthomètre S. A. fab. comp-
teurs.
- 60 Schaltenbrand, J., prop.
Stünzi, Georges, mécan.
- 61 Dubois, Paul, mécanic.
Singer, Mlles, creuseuses.
Perrénoud, Cécile, Vve, s. prof.
Montandon, Oscar, remonteur.
Stauffer-Senn, Abr., mécan.
- 63 Weber-Hänggi, Emm., prop.
Isler, Jules, manoeuvre.
Isely-Girard et fils, horlogers.
Barbier, Armand, profess. de
dessin.
Taubert, Paul, boîtier.
Isely-Girard, Ed., fabr. d'horl.
- 65 Weber-Hänggi, Emm., prop.
Kohler, Léopold, grav.
Augsburger-Houriet, U., dor.
Monnin, Elise, Vve, ménag.
Jeanneret, Emma, Vve, achev.
Lyrenmann, Lina, journ.
Jeandupeux, Ali, horlog.
- 67 Steiger-Steiner, Jacob, prop.
Wuilleumier-Heger, Paul.
compt.
Vuille, Georg.-Alb., fab. d'horl.
Matthey, C., pharmacien.
Hägger, Rod. Vve, s. prof.
Rœmer, Henri, emboîteur.
- 69 Demagistri, Alc., Vve, prop.
Calame, Arthur, chef service
postal.
Brandt, Berthold, emboît.
Tièche, Ad., fab. laminoirs.
Noth, Léop., soud. d'assort.
- 71 Calame-Dessaules, S.; prop.
Santschy-Calame, Vve Fanny,
ménagère.
Nicollet, Charles, industriel.
Gander, Pierre, commis.
Calame, Sophie, s. prof.
Fluck, Vve, ménag.
- 73 Beljean-Audétat, Jules-F., pr.
et rhabilleur.
Bubloz, Gust., institut.
Beljean, Jules, notaire.
Biehly, Louis, remont.

- 75 Labhardt, W., prop.
(Gér.) Guyot, Alf., Paix 43.
Matthey-Jaquet, P., fab. d'horl.
Guy-Robert & Co., fab. d'horlog.
Receveur, Alfred, remont.
Wuilleumier, C.-A., Vve.
Roller, Max, comptable.
Steiner, E., émail.
Montbaron, J. A., horlogère.
Schwar, Ed, com. post.
Gygax, Fritz, boîtier.
Mathey, Adrien, fabr. d'horlog.
Erlor, Ed., comm. post.
Guy, Henri, horlog.
- 77 Labhardt, W., prop.
(Gér.) Guyot, Alfred, Paix 43.
Perret, Edmond, remont.
Crevoisier, Paul, épicerie.
Dubois-Marchand, Emile, graveur.
Monnier, Vve Luc., tab. & cig.
Greber, Ulysse, cadrans.
Droz, Alfred, horloger.
Gorgerat, Ernest, fab. d'horl.
Pindy, Louis, chimiste.
Robert-Jetter, Chs, grav.
- 83 Guillod-Gaillard, Vve J.-Ed., pr.
Guillod & Cie, mont. boîtes.
Guillod, Jules, fab. boîtes or.
Girardin-Santschi, Pl., remont.
Nicolet, Paul, visiteur.
- 85 Fabr. de boîtes de montres or,
succ. de F. Perret et Cie.
- 87 Fabr. de boîtes de montres or,
succ. de Perret et Cie.
Humbert, Jean, mont. boît.
Humbert, Jean et Cie, fab. de
boîtes or.
- 89 Wyss-Braun, Elisab.-Eléon, pr.
Schild, Otto, fab. d'horlog.
- 93 Theile, Alb.-Jean, prop. et architecte.
Perret, Vve de Fritz, s. prof.
Boillat-Perret, C.-A., direct.
Huguenin, Marie, institutrice.
Lambelet, Oscar, remont.
- 97 Harder, Fritz, prop. et mont.
de boîtes.
Rozat, Tell, fils, graveur.
Rothen, Louis, relieur.
- 99 Jeanneret-Grosjean, Jul., prop.
et secrét. trav. pub.
Perrenoud, Henri, remont.
Grandguillaume-Perrenoud,
Vve Alb.
Kubler, Jeanne, repass. linge.
- 101 Favarger-Dubois, Chs., propr.
et graveur.
Eckert, Chs, remont.
- 103 Lebet-Cédet, Ch.-Eug., Vve,
prop.
Lebet, Eugène, remont.
Jacot, Marie, tailleuse.
Girardin, Fern., mont. boîtes
- 105 Vuille-Bräuchi, Camille-A.,
prop. et remont.
Mérian, Guillaume, Vve.
Brodbeck, Bernard, boulang.
- 107 Vuille, Ch.-Albert, prop. et
fabric. d'horl.
- 109 Grand-Guillaume-Perrenoud,
J.-Aug.; propr. et remont.
Perrenoud, Henri, remont.
Marchand, Louis, remont.
- 111 Wuilleumier, Henri, propr. et
termineur.
Muller-Nardin, Ed., com.
Dreyer, Amélie, horlog.
Pandel, Arth., pos. cadr.

- 113 (Gér.) A. Guyot.
Chollet, Constant, institut.
Diacon-Cartier, A., poliss.
Diacon, Tell, épicerie.
Perrenoud, Pl., remont.
Breguet, Georges, commis.
Leuba, Berthe, journalière.
- 115 (Gér.) Guyot, A., Paix 43.
Fluckiger, Emile, boîtier.
Chardon, Alph., remont.
Perregaux, Albert, émaill.
Guinand, John, ressorts.
Simon, John, remont.
Hertig-Mettler, P., compt.
Junod, Arnold, peint. cadr.
Jeanneret, J.-Hri, remont.
Cartier, Camille, horlog.
Colliot-Bourquin, peint. s. ém.
- 116 Girard, Abram, prop.
Perregaux, A. & fils, émaill.
- 117 Breit, Frédéric, prop.
Steiner, Vve Emile, ménagère.
Steiner, Léon, boîtier.
Breit-Jeanneret, Fr., fab. cad.
Breit frères, fab. cadrans.
Jacot, Robert, commis.
Dubois, Louis-Aug., Vve.
Richard, Ls, remont.
- 119 Bolle-Michaud, V., propr. et
fab. d'horl.
Favre-Mairet, Ern., grav.
Jeanrenaud, Ida, réglieuse.
Dubois, Chs, comm. postal.
Jeanrenaud, Vve Lina.
Wittver, Oscar, répét.
Guillod, Charles, typog.
- 121 Gretillat, Alb., prop. et fab.
paillons.
(Gér.) Blanc, A., Léopold-Robert 66.
Sémon, Charlotte, taill.
Kocher, Emile, père, rem.
Fath, Chs, horl.
- 123 Bieri, Jean, Vve, prop.
Geel, Alb., m. école grav.
Bulard, Ant., m. grav.
Hunter, M., nickleuse.
Biéri, Albert, chef bur. post.
- 125 Delvecchio, Salv.-B., et Fois,
 propr.
(Gér.) Guyot, A., Paix 43.
Ducommun-Huguenin, J., boît.
Droz, Paul, emboît.
Thiébaud, Georges, grav.
Stahl, Alf., joaillier.
Maumary, Paul, remont.
Ritter, Humbert, Mlles, comm.
Droz, Sophie Vve, s. prof.
Borel-Gentil, Vve, ménag.
Sandoz, Chs-Ed., boît.
- 127 Delvecchio, Salv.-B., et Franç.-
Eug., prop.
(Gérant) Guyot, A., Paix 43.
Jeanrichard, Ernest, rem.
Perrier-Kohli, Ern., rem.
Degoumois et Perrenoud, dor.
Kirchhofer, Ch., Vve, journal.
Huguenin, Fritz, achev.
Jeannet, Charles, remonteur.
Boillat, Henri, remonteur.
Droz, Jules, secrets.
Cruchaud, Léon Vve, ménag.
- 129 Delvecchio, Jean, prop.
(Gér.) Guyot, A., Paix 43.
Matthey-de-l'Etang, J., remont.
Sandoz, Léon, remont.

- 129 Schaller, Albert, comm. post.
Pellaton, Vve Louis, ménag.
Joriotti, Const., remont.
Matthey-Vollmar, fais. pend.
Rohr-Zubler, Gottf., imprim.
Spreuer, Lina, épicerie.
- 131 Schiele, Aug., prop. et grav.-
estamp.
Stehlé-Vuille, H., gain.
Jeanneret, Bern., remont.
Vuille, Vve Suzette, ménag.
Pagnard, Arth., émail.
Breit, Alb., grav.
Perret, Marie, horlog.
- 133 Labhardt, H., prop.
(Gér.) Guyot, A., Paix 43.
Bernard, Jules, rem.
Droz, Louis, Vve, sertiss.
Grossenbacher-Frêne, Ami,
doreur.
Matile, André, rem.
Mojon, Vve, Marie, ménag.
Gentil, Vve Laure, régleuse.
Perregaux, Pl., f. cadr.
Hahni-Thévenaz, empl. C.F.F.
Meystre, Jules Vve, s. prof.
- 135 Fluckiger-Hegnauer, Fritz,
 propr.
(Gérant) Dubois, Chs-Oscar,
Léopold-Robert 35.
Moor, Fritz, remont.
Bilat, Albert, remont.
Fatta, Victor, emboiteur.
Sandoz-Jeanneret, Arm., rem.
Cartier, Vve Fritz, ménag.
Stucky, Emile, mont.
Piaget, Fréd.-Ls, pos. cad.
Berthoud, Alf., pos. cad.
Geiser, Hri-Ls, empl. comm.
- 137 Fluckiger-Hegnauer, Fritz,
 propriét.
(Gér.) Dubois, Ch.-Oscar,
Léopold-Robert 35.
Châtelain, Henri, cadr.
Meylan, Vve Aug.
Matile-Jeanneret, Ad., rem.
Richard, Charles, remont.
Hofmann, Pauline, f. boît.
Desvoignes, Léon, remont.
Rahm, Herm., ébauch.
- 139 Eggimann-Fluckiger, Albertine
 propriét.
(Gér.) A. Guyot, Paix 43.
Petitpierre, Arthur, méc.
Botteron, Oscar, ress.
x Ruchonnet, Emile, boît
Willener, Ern., cadrans.
Robert, Delachaux, Pl. grav.
Girard, Marc, remont.
Viatte, Numa, remonteur.
Graber-Renaud, Fritz, grav.
Donzé-Joly, Marc, termin.
Anker, Samuel, cammionn.
Gentil-Tissot, Vve Elise.
x Schilt, Numa, régleur.
x Benoit-Calame, Emile, horl.
141 Maroni-Pozzi, P., Vve, prop.
(Gér.) Guyot, A., Paix 43.
Winteregg, Ges, achev.
Robert, Louis, rem.
Bær, Alf., pendants.
Jeanneret, Lucien, remont.
Accola, Ernest, grav.
Duperret, Paul, remont.
Grossenbacher, Emile, émail.
Matthey, Arnold, remonteur.
Verec, Gaston, mécanic.
Borel, Marc, manœuv.
- 143 Maroni-Pozzi, Pascal, Vve,
 propriét.
(Gér.) Guyot, A., Paix 43.
Roth-Villeneuve, Pierre, rem.
Gigon, Achille, graveur.

- 143 Lareida, Albert, dégross,
Reymond, Camille, rem.
Stebler, Ed., grav.
- 145 Maroni-Pozzi, P., Vve, prop.
(Gér.) Guyot, A., Paix 43.
Girardin, A., m. boîtes.
Fabry, Louis, horloger.
Ducommun, Jules, remonteur.
Société de consommation.
Perrin-Gentil, Jules, horlog.
- 147 Perret frères, prop. et fab de
ressorts.
Perret-Mack, Louis, fabr. de
ressorts.
Perret-Nicoud, P., fabr. de
ressorts.
Perret-Suter, Ch., fab. de
ressorts.
Hauser, Ed., ajust.
Liengme, Albert, fab. d'horl.
Cornioley, Paul, fab. Radium.
Meylan, Vve, Alice, pension.
- 151 Bruppacher, Rud., propr. et
commis.
Racheter, Alcide, commis.
Ramseyer, Henri, technic.
Châtelain, Léon, typogr.
Riese, Fritz, voyag.
Monnier, A., fab. boît. or.
Grandjean, G., commis.
Harder-Buffat, Ele-Fr., boîtier.
Matthey, Albert, fabr. d'horl.
Guyot, Chs-Ami, horlog.
- 152 Girard-Bille, Arn., fab. boîtes
or et propr.
- 153 Société de l'immeuble, Crivelli,
propriétaire.
(Gér.) F. Rodé, Doubs, 155.
Forster, John, boît.
Sandoz-Lauper, F., boît.
Lauper, Ed., commis.
Bourquin, Georges, fab. étamp.
De Kennen, Henri, empl. télé.
- 153 Sieber, Tell, remont.
Maire, Vve Louise, ménag.
Augsburger, Emile, compt.
Bühler, Arm., institut.
- 155 Société de l'immeuble, Crivelli,
propriétaire.
(Gér.) Fritz Rodé.
Rodé-Grosjean, Ftz., représ.
Buess, Chs, fab. d'horl.
Matthey, Th. Vve, pol. de vis.
Matile Henri, fab. d'horlog.
Reusser, Hri, voyag.
Piaget, Auguste, remont.
Reutter, Paul, horloger.
Pieren, E, cond., C. F. F.
Bouille, Léon, échapp.
Matthey, Ele, télégr.
- 156 Duchêne, Jean, propr. et niell.
estamp.
- 157 Société de l'immeuble, Crivelli,
propriét.
(Gér.) Fritz Rodé, Doubs, 155.
Bernasconi, Léo, empl. post.
Tièche, Emile, sous-chef
facteur.
Graizely, Adolphe, horlog.
Bernasconi, Vve Léa, ménag.
Notz, Henri, horloger.
Monnier, Albert, remont.
Eymann, Vve Laure, mén.
Lehmann, Ftz, commiss.
Haldimann, Léop., pol. b. or.
Tripet, Marcel, commis.
Kunzi, Chs, pol. de b.
- 159 Duchêne, Jean, Vve, prop.
Duchêne, Jean, fils, joaill.
Augenstein, Ad., joaill.
Matile, Alfred, visiteur.

- 159 Bittel, Emile, représentant.
Droz, Oscar, emboît.
Huguenin-Aellen, Eug., s. prof.
Voisard, Charles, horloger.
- 161 Bourquin-Jaccard, propriét.
Rohrer, Ch.-Alb., commis
Staufer, Will, instit.
Droz-Rosselet, Alf., Vve, s. prof.
Blum-Brandt, Emile, fabr.
d'horlogerie.
Diacon, Arthur, empl. post.
Maillot, Chs. Ges., emboît.
Sausser, Chs, ressorts.
Bridevaux et Boillat, pivot.
- 163 Steiger, Jacob, prop. et fab.
cadrans.

Douze-Septembre (Rue du)

A côté du restaurant de Bel-Air

- 6 Juillerat & Mayr, propr.
Juillerat, Hri, visit.
Mayer, Arthur, acheveur.
Foppoli, Gaspar, maçon.
Jaccard, Fernand, horlog.
- 8 Bachmann, Ed., prop.
Ducommun, Louis, repass.
Delay, Fritz, ressorts.
Robert, Henri, émail.
Schelling, Raoul, remont.
Mattei, Marie, finiss.
Gindraux, Jeanne, poliss.
- 10 Bærtschiger, Fritz, propr. et
pendants.
Robert, Gust., ébauches.
Nicoud, Zélim, plâtr.
Vuillemin, Ele, ressorts.
- 12 Favre-Perret, E., propriét. et
remont.
Dubois, Alcindor, ébauch.

- 12 Ducommun, Jules, remont.
Perret, Arnold, empl. gaz.

Egalité (Rue de l')

- 34 Merégani & consorts, proprié-
taires.
(Gérant) Bersot, A., rue Léopold-Robert 4.
Marchand, Elise, Vve.
Courvoisier, Olga, Vve, mén.
Galeazzi, Marthe, journal.
Martinelli, Raym, maçon.

Emancipation (Rue de l')

en-dessous du Point du Jour

- 47 Reinhardt-Sandoz, Jean, prop.
et encaisseur.
Ducommun, Ls, dess.
Berger, Edouard, achev.
Cattin, Cés., clefs raq.
Reinhardt, Alb., remont.
- 49 Jacot, Louis, prop. et empl.
Auberson, Edouard, balanc.
Fivaz-Weber, Chs, mécan.
Cattin-Roulet, Ges, remont.
Bachmann, Georges, horlog.

Entrepôts (Rue des)

- 1 Pfenninger, C., prop.
Perrenoud, Max, contrem.
Hirschy, Aug., ressorts.
Beck, Alice, horlog.
- 1 bis Pfenninger, C., propr.
- 3 Pfenninger, C., prop.
Aubry, Jules, garde-voie.
Straub, Just.-Arn., remont.
Balossi, Prre, mosaïste.
- 7 Chapuis, D., combust.
Bureaux Paix, 61.

- 19 Boillot, Léon, propr.
Calame, Oscar, man.
Jeanneret, Jos., man.
- 23 Kunz-Maire, S., prop., comb.
fourrag.
Usine des Forges.
Robert, Léopold, manœuv.
- 43 Schönholzer, J., prop.
Zugg, Jean, nettoyeur.
Girard, Prre, doreur.
Lehmann, Léon, menuis.

Envers (Rue de l')

- 1 Hoirie Perret, propr.
Vuille, Fritz, E., charron.
- 10 Sandoz, Hoirie, prop.
Luisoni, Chs., mécanic.
Petitpierre, Marie, poliss. b.
Verder, Ele, empl. post.
Miserez, Léa, coutur.
- 12 Debrot, J., et ses enf. prop.
Debrot, James, fab. cuv.
Huguenin, Gges, rem.
Bourquin, Georges, caviste.
Huguenin, Aug., s. profess.
- 14 Kreutter-Kaufmann, Jacq.,
propriét.
Valdrini, Defendete, vins.
Farinoli, Emile, m. ferblant.
Boillot, Chs, remont.
Witschi-Benguerel, H., fournir.
d'horlogerie.
Aubry, Arn., manœuv.
- 16 Reymond, Marc, prop. et
huilerie.
Landry, Albert, graveur.
Cattanéo, E. Mme, s. prof.
Ponzellini, Charles, gypseur.

- 18 Mangold, Ed., propriétaire.
(Gérant), R. Jacot-Guillarmod.
Bersin, Charles, prof. escr.
Hössly, Agathe, cab. dentaire.
Debrot, Paul, Vve, sertiss.
Schæchtelin, Mathilde.
- 20 Mosimann-Roulet, Lucie, prop.
Tissot, Aug., repass.
Kuster, Louis, vélos.
Burri, Numa, caviste.
- 22 Grandjean, E., et Kuster, L.,
propr.
Debély, Louise, commis.
Studeli, Bertha, ménag.
Kuster, Louis, fab. ressorts.
- 24 Commune propriétaire.
Ruetsch, Joseph, grav.
Arnoux., Clém, Mme, radium.
Allenbach, Lse, poliss. aig.
- 26 Schupfer, Pier-Aloys, Vve, pr.
(Gérant) Gallandre, Ch-E.,
Parc, 13.
Toniutti, Tullio, directeur mus.
Meier, Emma, ménag.
Droz, Alfred, remont.
Fontbonne, Léon, prof. musiq.
Beyner, Lina, commis.
- 28 Vuille-dit-Wille, Eug., et ses
enfants, prop.
(Gérant), Alf. Guyot, Paix 43.
Jaquet, Paul, direct. Soc. Con-
sommation.
Matile, Alb., pol. boîtes.
Chappuis, Alf., mécanicien.
Bureaux Socié. de Consomm.
- 30 Spahr, Edouard-Ph., propriét.,
poliss. et finiss.
Meyrat, Paul, fab. d'horl.
Métraux, Aloïs, contról. C.F.F.
- 32 Droz-Robert, César, prop.
Droz-Matile, Mlle, Marie.

- 32 Amez-Droz, Paul, Vve.
Munger, Arthur, horl.
Ronco, Paul, négoc.
Magenat, G., planteur.
- 34 Mäder-Göring, Jette, Vve, proprié-
taire. (Gérant) Jordan, Fritz.
Jordan, Fritz, emboît.
Muller-Ulrich, Léon, préfet
Robert, Const., ressorts.
Steiner, Charles, fab. étampes.
Piguet, Adrien, commis.
- 35 Uebersax, Jean, propr.
Uebersax, Eug., fabric. d'an-
neaux.
Renck-Richard, Mme, ménag.
Conrad, Paul-Ate, ach. échap.
- 37 Mission de Chrischona, propr.
Braeuschi, Vve.
Rübli, Ludwig, évang.

Epargne (Rue de l')

ci-devant Boulevard de la Citadelle

- 1 Guerry, Ch.-Pierre, propr. et
café.
- 2 Muller, Pierre, prop.
Burri, Alf., fact. post.
Calame, Emma, Vve, ménag.
- 4 Kaiser-Droz, Chs, prop. et
graveur.
Perret-Savoie, Arth., remont.
- 6 Rothen, Arnold, propriétaire et
boîtier.
Graber, Lse Vve, ménag.
Diel, Georges, mécanic.
Schmutz, Cécile, Vve, aiguil.
- 8 Flajoulot-Bourquin, Ed., Vve,
propriét.
Bourquin, Albert, boît.
Nobs, Edouard, ferblantier.

- 10 Thomas, Charl., propriét. et
géomètre.
Savoie, Henri.
Strittmatter, Edouard, commis.
- 12 Grandjean, Will., propriét. et
grav.
Burkhart, Julie, ménag.
Huguenin, Paul, horloger.
- 14 Grosvernier, Léop., propr.
boîtier.
- 16 Monnin, Marcel, propriétaire
et boîtier.
Loosli, Ernest, menuis.
- 18 Grosbéty, Eug., prop. et rem.
Ducommun, Alb., remonteur.
Grosbéty, Albert, remonteur.
- 20 Stambach-Hugoniot, E., pr.
et repass.
Liechti, Fernand, remont.
- 22 Calame-Studer, Will, pr. et rem.
Calame-Brandt, A.-L., fact.
- 24 Stucky-Perret, Eug., propriét.
Stucky-Perret, Eug., rem.
Perreghaux, Jules, émailleur.

Est (Rue de l')

ci-devant Pl.-d'Armes 18b, au Tivoli

- 6 Bonardi, P.-M., propr.
(Gérant) Dubois, Chs-Oscar,
Léopold-Robert 35.
Cartier, Vve, Adèle, ménag.
Graber, Charles, peintre.
Leschot, Henri, boîtier.
Zysset, Ph., art. peint.
Wuillème, René, typographe.
Herren, Rosine, ménag.
- 8 Perrin, Louis-Alex., propr. et
rhab. pendules.
Perrin, Emile, profess. Ecole
d'horlogerie.
Aubert, Eva, Vve, règleuse.

- 10 Huguenin-Lauper, Lina, pr. Huguenin, Oscar.
Maire, Vve, Elise, ménag.
Sandoz, Sophie, tricot.
Wuilleumier, Emma, Vve.
- 12 Jaquet-Voisin, Cécile, prop.
Jaquet, Albert, commis.
- 14 Wyser-Schneider, G., prop.
Humbert-Quidort, Hri, cav.
Aellen-Robert, Paul, taill.
Vuilliet, Jules, guillochi.
Augsburger, Léop. remont.
Labhardt, Hans, boucher.
Messerly, Jules, commis post.
Thomann, Eug., peintre.
Schaad, Ernest, commis.
Duvanel, Pl., comptable.
- 16 Wyser-Schneider, G., prop.
Jacot-Guillarmod, O., rep.
Ducommun-Liengme, Arth, Vve.
Couvoisier, Jules, commis.
Sengstag, Jules, mécan.
Thiébaud, Hri, remont.
Guilloud, Chs, employé.
Durig, Mathilde, rep. linge.
Koller, Chs, voyag.
- 18 Wyser-Schneider, G., prop.
Mathey, Hri Léo, s. prof.
Ducommun-Schaffroth, W., rem.
Rey, Eloi, agent pol.
Pauli, Arthur, comptable.
Bersot, John, guilloch.
Weill, Bern, taill.
Breguet, Henri, institut.
Brauen, P., ag. pol. secr.
- 20 Brodbeck-Racine, Ern., prop.
et boitier.
Weber, Jean, sellier.
Perrenoud, René, conduct-
typograp.
Gentil, Desile, s. profess.
Borel, Henri, mécanic.
- 20 Jungen, Jacob, manoeuvre.
Dubois, Lucien, remont.
Maire, Ges-Ed, fab. d'horlog.
- 22 Ulrich, frères, prop.
Galeazzi, Jean, menusis.
Heimann, Georges, domest.
Farine, Henri-Jul., repass.
Amstutz, Ch., commis.
Vieille, Marcel, tapiss.
Godon, Ges-Edm., mécan.
Clerc, Alb., café-brass.
- 27 Zürcher, Chs, pr. et remont.
Huguenin, Ls, facteur.
Juvet, Arth., magas.
- 28 Banque populaire de Saint-
Imier, propr.
Bolliger, Jules, serrur.
- 29 Fabrique Nationale S. A., dé-
colletages.

Fleurs (Rue des)

- 2 Rubin-Finger, propr.
Jung, Vve Fritz, meubles.
Karlen, Elisa, aiguill.
Jolidon, Alb., cadr. mét.
Devenoges, Alf, grav.
- 3 Société de construction.
(Gérant) Theile, Albert, Dbs 93.
Gerber, Louis, taill.
Jaccard, Eug., graveur.
Zanoni-Schwartz, B., tapiss.
Bussi, Vve Rose.
Pelletier, Alexand., cammion.
Thévenon, Marie Vve, ménag.
Stauffer, Jean, empl. tram.
- 5 Soc. de construction, prop.
(Gérant) Theile, Albert, Dbs 93.
Bergère, Vital, remont.
Bianchi, Carlo, domestiq.
L'Eplattenier, Z., fab. cad. ém.
Burri, Rod., rem.
Laxsang, K., bijout.

- 6 Macquat, Louis, propr. et fab. aiguilles.
Savoie, Walter, remont.
- 7 Soc. de construction, prop. (Gérant) Theile, Albert, Doubs 93.
Frey-Favre, Vve Lnie, poliss.
Martin, Vve Marie, journ.
Devenoges, Arm., tapis.
Thiébaud, Paul, mécanic.
Contesse, Robert, horlog.
Savoie, Arthur, charcut.
- 8 Macquat, Ls, propr.
Studler, Marie, repass. linge.
Daum, Georges, remont.
Ducommun, Léon, horlog.
- 9 Soc. de construction, propr. (Gérant, Theile, Albert, Doubs 93.
Siegenthaler, Arthur, émail.
Perrin, Edouard, ressorts.
Bolini, Ges, épïc. et entrepr.
Boillet, Luc., man.
Zwahlen, Alb., man.
Kleiber, Georges, employé.
Giddey, Galli, plâtrier.
Schouwey, Victor, manœuv.
Bysaeth, Paul, manœuv.
- 10 Girardclos-Calame, Lse-Emma, propriét.
Martin, Lina, institut.
Calame, Ida, institut.
Mathey, Tell, empl. tram.
Girardclos, Edm., grav.
- 11 Soc. de construction, prop. (Gérant) Theile, Albert, Doubs 93.
Schaller, Alb., m. couvreur.
Bandelier, Lucien, émail.
Aeschlimann-Studer, Edm., graveur.
Hug, Emile, pendants.
Schaller, Herm., serrur.
Droz, Jules, ébéniste.
Perrenoud, L., Mme, masseuse
- 11 Laager, A., empl. gaz.
Schaller, Vve Rosina.
- 12 Stauffer, Gottl., propr.
Robert-Montandon, P., rem.
Godat, Jos., termin.
Godat, Hri, remont.
- 13 Soc. de construction, prop. (Gér.) Theile, Alb., Doubs 93.
Robert-Speidel, Paul, mon.
Robert, Fritz, manœuv.
Gamba, Frédéric, manœuvr.
Costet, Eug., graveur.
Fischer, Ant., journ.
Meyer, Fritz, empl. gaz.
Arrigoni, Pierre, taill. pierres.
Robert-Nicoud, Jâmes, rem.
- 14 Vuithier-Robert, Ele, Vve, pr.
Frascotti, Ls, peint. bâtim.
Plüss, Alfred, cadrans.
- 15 Soc. de construction, propr. (Gér) Theile, Alb., Doubs 93.
Racine, Alb., empl. tram.
Jeanneret, Emile, Vve.
Brusa, Ls, taill. pierres.
Challandes, Louis, manœuvr.
Ducommun, Vve Rosa, m. lég.
Calame, Emma Vve, taill.
Locatelli, Pierre, maçon.
Henzi, Alb., remont.
- 16 Chatelain, les enf. de D.-H., pr.
Ducommun, Alf., démont.
Luthy, Ed., boît.
Chatelain, Léon, boît.
Perret, Henri, manœuv.
- 18 Chatelain, les enf. de D.-H. pr.
Chatelain, Georges, remont.
Dutertre, Rosalde, adouc.
Tettamanti, Ernest, menuisier.
Bosset, Ges, ébéniste.

- 20 Wælti-Delaprès, Marg., prop.
(Gérant) Quartier, Armand,
Fritz Courvoisier 9
Humbert, Adrienne, tricot.
Simonin, Jules, journal.
Lemrich, Arm., boît.
Schlotterbeck, Alfred, forg.
- 22 Quartier-la-Tente-Droz-dit-
Busset, Armand, remont.
Kohli, Jean, empl. gaz.
Wenger, Rod., mécan.
Cavallaro, Louis, empl. téléph.
Guy-Donzé, Ern., pendants.
Bingesser, Emile, ress.
Donzé, Marc, ébéniste.
Bregnard, Achille, aiguil.
- 24 Hänggi, Ls-Jos., propr.
Zahn-Riegert, Jean, achev.
Querry, Emile, tonnel.
Alber, Walter, remont.
Huninger, Alfr., pend.
Rein, Joseph, boît.
Triponez, Emile, remonteur.
Jeandupeux, Marie, remont.
Gabus, Frères décollet.
Stehlin, Albert, mécanic.
Antoine, Désiré, menuis.
- 26 Hänggi, Ls-Jos. prop.
Monnard, C.-Eug., chauff.
Rufenacht, Arm., émail.
Imhof, Albert, remont.
Theurillat, Virgile, remont.
Aufranc, Vve Angèle, pos. cadr.
Froidevaux, Emile, commiss.
Golay-Rochat, L., remont.
Froidevaux, Célien, magas.
Theurillat, Jules, remont.
Monnard, Charles, boîtier.
- 30 Bollini, Fortuné, propr.
(Gér.) A. Jeanmonod, Parc 23.
Bolliger, Jules, dessinat.
Schorpp, Robert, technic.
Jaggi, Chs, visit.
- 32 Caldara, Lina, prop.
Favre, Will. boît.
Furer, Oscar, empl. gaz.
Houriet, Jules, remont.
- 32 Bourgeois, Jules, boîtier.
Riegert, Charles, remont.
Blaser, Ch., Vve, desserv.
Caldara, Ang., chauff. auto.
Ducommun, A., empl. gaz.
Aeschlimann, Jules, emboît.
Wuilleumier, Chs, rem.
- 34 Roddé, Bollini et Sattiva, prop.
Robino, Camille, tailleuse.
Metthez, Louis, pendants.
Held-Tombet, Gust., men.
Bollini, Fortuné, entrepren.
Graber, Arnold, émail.
Jacot, Albert, guilloch.
Falleri, J., maçon.
Zingg, Arnold, représ.
Jaccard, Gaston, mécanic.
- France (Rue de)**
- 2 Enfants de feu A. Gonset, propr.
(Gérant), R. et A. Jacot-Guil-
larmod.
Jeanquartier, Will., dégross.
Solberger, Louise Vve, journ.
Neuenschwander, Gottl., man.
Droz, Arthur, emboît.
- Fritz-Courvoisier**
- 1 Augsburg, G., pr. et meubl.
Matthey, Aug., automobiles.
Bersot, Louis, notaire.
Matthey et Cie, huilerie.
Rücklin, Adrien, négoc.
- 2 Dubois-Calame, G.-L., prop. et
nég. fers.
Brossard, Jean, coiffeur.
Dubois, Jules, avocat.
Schöttlin, Th., tailleur.
- 3 Streiff, fils, propriétaire.
(Gér.), Jeanneret et Quartier,
Fr.-Courv. 9.
Schneider, Alb., fourn. d'horl
Robert-Perrelet, Mme.
L'Eplattenier, Charles, horlog.

- 4 Favre-Bulle, les enfants de
Fritz-Louis, prop.
(Gérant) Savary, Pont 21.
Weber, Jean, épicerie.
Bloch, Ls-Ernest, pierr. sert.
Huguenin, Fanny, Vve, s. prof.
Droz, Laure, ling.
- 5 Wunderlich-Perret, Elisabeth, pr.
(Gérant) Bolle, E.-A.
Feller, Chn, md légumes.
Bolle, E.-A., notaire.
Mathey, Alb., repass.
Gagnebin, Ariste, secrets.
Della Vedova, Jos., cordonnier
Jeanneret, Julien, boît.
Spinelli, Um., cordonn.
Joignerez, P.-Henri, remont.
Apothéloz, Hélène, fourrure.
Eckert, Alfred, commis.
Mentha, Paul, voyageur.
- 6 Favre-Bulle, les enf. de Fz-Ls, pr.
(Gérant) Savary, Pont 21.
Méroz-Fluckiger, Lina café.
Stauffer, Pierre, bouch.-charc.
Brandt, Paul-E., repass.
Perrinjaquet, Fr., emboît.
- 7 Robert-Tissot, les enf. et pe-
tits-enf. de Numa, prop.
(Gérant) Dubois, Chs-Osc.,
Léopold-Robert 35.
Feller, Christian, cave alim.
Gœtschel, Vve Moïse, mén.
Widmer, W^m-H., épicer.
Fruttschi, Hélène, tailleuse.
Perrenoud, Ed., voyag.
- 8 Fallet, Jules, propr.
(Gér.) Jacot, Guillaumod.
Bertagna, Jean, manœuvre.
Barthelémy, Vict., parapl.
Robert, Arthur, commiss.
Contesse, Ls-Ad., remont.
Jermini, Jacques, peintre.
Comoletti, C., M^{me}, pension.
Chopard, Fanny Vve, ménag.
Robert, Matile, M^{me}, ménag.
Froidevaux, Armand, boîtier.
- 9 Jeanneret-Grosjean, les enf.
de Jules-Félix, prop.
Jeanneret, Jles-P., avoc. et not.
Quartier, Arm., not., bur.
Jeanneret, Félix, av. et not., bur.
Pharmacie Boisot.
- 10 Billon, Jules, Hoirie, prop.
Grunberg, Jeanne, s. prof.
- 11 Brochella, Vve J., propr.
(Gérant) L. Bersot.
Stuedler, Arth., combust.
Augsburger, R. papet.
Brochella, Vve J.
articles de ménage.
Nicolet, Albert, commis.
Glohr, Aug., voitur.
Spillmann, Hri, commis.
Walther, Ern., rem.
- 12 Kullmer, Jean, prop.
Hôtel du Lion d'Or.
Mathez, W., tenancier.
- 13 Gaberel-Matile, prop.
Tardy-Meister, Ls, empl.
Butikofer, Vve Jean, mén.
Matthey, Hri, ménag.
Hofer-Matile, Alph., horlog.
- 15 Gaberel-Matile, prop.
Mistely, Vve Mina, ménagère.
Schatzmann, Cath., cuisin.
Matile-Nicolet, Ern., boît.
Stucker, Elisa, ménag.
Guillaumod, Arth., horlog.
- 17 Jeanneret, Pl., prop. et avoc.
Ferté, Vve Anna, garde-mal.
Union chrétienne de jeun. filles.
Jeanrenaud, Arth., méc.
Robert, Lucien, repass.
Jeanrenaud, Sophie, fin. b.
Jeanneret, Paul avocat.
Savoie, Alfred, remont.
- 18 Schneider, Alf., prop.
Gueniat, Emile, émail.
- 20 Schneider, Alf., pr. et gérant.
Société de consommation.
Bianchi, Antonio, manœuvre.

- 20 Dubois, Arthur, cartonn.
Petoud, Armand, fondateur.
Schmidt, Elisa, fin. boîtes.
Moeri, Berthe, ménag.
- 21 Roulet, L. et Humbert. Ch. pr.
(Gérant), Quartier, Arm., rue
Fr.-Courv. 9.
Dubois, Fritz, horlog.
Badel-Dubois, Edm., horl.
Perrinjaquet, Gust., horl. rhab.
Cucuel, Louise, s. prof.
Dubois, Laure, s. prof.
Siegrist, Jean, sellier.
Méroz, Paul, empl. com.
Fivaz, Gges, remont.
- 21a Roulet, L. et Humbert Ch., pr.
(Gérant), Quartier, Arm., rue
Fr.-Courv. 9.
Prior, Louis, dorages.
Bourquin, Anaïse, Vve, mén.
Bourquin, Louise, pierriste.
Vollichard, Ges, décalq.
Wenger, Aug., man.
- 22 Bourdin, Fanny, prop.
(Gér.) Jeanneret, et Quartier.
Vizade, Cécile, commiss.
Lœrtscher, Chs, émaill.
Balinari, Ang., café-brass.
Jenni, Jos., taill. pierres.
Cercle Tessinois.
Zybach, Fritz, nickel.
Zeltner, Jos., domest.
Zibach & Wuilleumier, nick.
- 22a Matile, Pauline, prop.
(Gér.), Guyot, A., Paix 43.
Poincenot, Adolphe, mécan.
Wuilleumier, L.-S., boîtier.
Fleuty, Ls-Jâmes, journ.
Guex, Ul., doreur.
- 23 Brandt, les filles de P.-H., propr.
(Gérant) Guyot, A., Paix 43.
- 23 Jeanneret, Ali, boîtier.
Monnier, Emile, huis. de préfet
Burri, Vve Louise.
Grandjean, Edmond, remont.
Matile, Pl, fourn. d'horlog.
Matile et Roethlisberger, four-
nit. d'horl.
- 23a Brandt, les filles de P.-H., prop.
(Gérant) Guyot, A., Paix 43.
Matile, Paul, boîtier.
Triponez, Arth., horlog.
Overney, Jean, bucheron.
Theurillat, Célien, horlog.
- 23b Brandt, les filles de P.-H., prop.
(Gérant) Guyot, A., Paix 43.
Tripet, Paul, cantonnier.
Linzahgi, Louis, remont.
- 24 Bourdin, Fanny, propr.
(Gér.) Jeanneret et Quartier,
Fritz-Courvoisier 9.
Maître, Jos., boît.
Robert, Chs., Fréd., remont.
Allenbach, Ele, emboît.
Allenbach, Léon, man.
Klossner-Heger, J., man.
Stauffer, Ls, man.
Amstutz-Dubois, Math., bricel.
- 24a Courvoisier, Louise, prop.
(Gérant) Quartier, Armand,
Fritz-Courvoisier 9.
Lœrtscher, Emile, boît.
Tosalli, Charles, peintre.
Wicht, Martin, employé.
- 24b Nicolet, Alc.-L., et Bourdin,
Fanny, prop.
(Gér.) Jeanneret et Quartier,
Fritz-Courvoisier 9.
Stoller, Ed., pendants.
Leuenberger, Jacob, cord.
Strittmatter, Jos. boît.
Maino, Valentin, tourneur.
- 25 Jeanneret-Courvoisier, Hoi-
rie, propr.
Wille, Léon, représent.

- 25 Hertig, Numa, march. vins.
Redard, Alf., cap. gend.
Dubois-Robert, Alb., horlog.
- 25a Jeanneret-Courvoisier, Hoirie, propriét.
Jacot, Numa, rhab. boîtes.
Vuille, Edouard, pierriste.
Wuilleumier, Ed., man.
- 26 Brechbuhl, Fritz, propr.
Gér.) Blanc, A., Léop.-Rob. 66.
Hammel, Arnold, boîtier.
Beiner, Walth., boulang.
Vanozi, Pre, parquet.
Scalabrino, Marius, horlog.
- 27 Etabliss. des Jeunes filles.
Berger, Sophie, directrice.
Grisel, Juliette, sous-directrice
- 29 Schönholzer, et Monnier, pr.
Tellenbach, Const., canton.
Lecoultre, Paul, emboît.
Comte, Marianne, ménagère.
Stocco, Gius., maçon.
Robert, Ch., manœuv.
Zund, Charles, menuis.
Tuscher, Mme, s. profess.
Pochon, Léon, man.
Sagne, Ls, camionn.
Jermini, Marie Vve, mén.
Bill, Otto, étamp.
- 29a Vielle-Schilt, Emma, prop.
(Gérant), Quartier, Arm.
Ducommun, J.-H., repass.
Ducommun, Jules-E., Vve, mén.
Jeanmaire, dit Fallot, Jules,
horlog.
Robert, John, empl. gaz.
- 29b Schönholzer-Schilt, prop.
Nemitz, Ulysse, échapp.
Jeanmairet, Fritz, ressorts.
Hadorn, Vve Sophie, journ.
Courvoisier, Louise, aiguill.
Nussbaum, Vve, munitions.
- 29b Glasson, Armand, remonteur.
Guignard, O., horlog.
Daum, Léon, remont.
- 30 Roulet, L. et Humbert, Ch. pr.
(Gérant), Quartier, Arm.
Méroz, Albert, employé.
Méroz, Fanny, tailleuse.
Landry, Gust., graveur.
Perret, Mlles, ménag.
Gentil, Georges, ressorts.
Jeanmaire, Fritz, fermier.
- 30a Roulet, L. & Humbert, C., prop.
(Gérant), Quartier, Arm.
Jeanmaire, Werner, remont.
- 31 Flamand, Eug.-Fréd.-Osc., pr.
(Gérant, Blanc, A., Léopold-
Robert 65.
Huber, Fritz, menuis.
Lardon, Louis, serrur.
Huguenin, Alf.-Hri, Vve.
Zurbuchen, Vve Elisab. m. œufs.
Schaltenbrand, Louis, horlog.
Grandjean, Ls, man.
- 31a Flamand, Eug.-Fréd.-Oscar, pr.
(Gérant) Blanc, A., Léop.-Rob.
Jacot, Gust., manœuv.
Roulet, Hri, mécan.
Baud, Valérie, Vve, méneg.
Beutler, Albert, manœuv.
Budant, Ele, plomb.
- 32 Roulet, L. & Humbert, C., prop.
(Gérant), Quartier, Arm.
Keller, Vve Elise, ménag.
Froidevaux, John, peint.-voit.
- 35 Reymond, Marc, propr.
Wuilleumier, Louis, facteur.
Balmer, Prre, charpent.
- 36 Matthey-Junod-Blanc et Boillat, Alcide, prop.
(Gérant) Jeanneret et Quartier.
Hauert, Jean, menuis.
Boillat, Vve Alcide.
Brossard, Cécile, Mme, obus.

- 36 Veuve-Daum, Vve Chs, repas.
linge.
Maire, Jacq., Vve, m. légumes.
Donzé, Numa, remont.
Andréone, Pierre, cordonn.
Roulet, Camille, manœuvre.
Ochsenbein, A., empl. postal.
- 36a Matthey-Junod-Blanc, M^e, pr.
(Gérant) Jeanneret et Quartier.
Quenet, Vve Mélina, mén.
Kramer, Fritz, emp. com.
Imer, Arth., doreur.
Meyer, Georges, ébauches.
Bresciani, Ulysse, grav.
Gyseler, Maria, journalière.
Chopard, Alice, tailleuse.
Cattin, Ele, bûcheron.
Moser, Lina, ménag.
- 37bis Soc. du Manège. prop.
Manège.
Lehmann, Fritz, direct. Manège.
- 38 Chassot-Biedermann, Mme, pr.
Matthey-Spiller, J., café-rest.
Moser, Fritz, charpentier.
Favre, Bernard, commis.
Antenen, Théoph., remont.
Evard, Fritz, horlog.
Quenet, Jos., magas.
Guttman, Gottf., obus.
- 38a Stauffer, Jean-Gott., prop.
Choard, Louise, mén.
Albisetti, Jean, menuis.
Bregnard, Lucie, poliss.
Nicolet, Armand, emboit.
Perrinjaquet, Alcide, magas.
Grandjean, Jules, bijout.
- 40 Farlochetti, Pierre, prop.
(Gérant) Guyot, Alf., Paix 43.
Stockburger, Vve Louise,
épicerie.
Bugnon, Henri, fab. ress.
Lauper, Jules, tailleur.
- Hartje, E., m. peint. gyps.
Vaucher, L. Vve, ménag.
- 40a Farlochetti, Pierre, prop.
(Gérant) Guyot, A., Paix 43.
Von Arx, Alb. mécanic.
Bugnon, Hri, fab. ressorts.
L'Eplattenier, Charles, cocher.
Juvet, Jean, remont.
Ansermet, Alice, cadrans.
- 41 Banque hypoth. Bâle, propr.
(Gérant) Guyot, Alf.
Cavalleri, Henri, charpent.
Schnyder, Otto, ressorts.
Nenenschwander, Ida, Vve, mén.
Humbert, Oct., commiss.
- 43 Jeanmaire, Ed., prop.
(Gérant) Quartier, Armand.
Fritz Courvoisier 9.
Kuhni, Jean, tailleur.
Racine, Eug., Vve.
Bagliani, Lino, mineur.
Maurer, Ls, empl. gaz.
Dupré, Louis, man.
- 46 Riva, Alex., menuis. et propr.
Perret, Walter, sertiss.
Dumont, Louis, remont.
Keller, Herm., horticult.
Lauper, G., man.
Dessaules, Jules, cantonn.
Matthey, Clara, Vve, ménag.
- 48 Gnægi-Schneider, Alfr., prop.
- 53 Mairot, Adolphe, & fils, pr.
(Gér.), Blanc, A., Léop.-Rob. 66.
Nicolet, Lucie, ménag.
Braendlin, R., m. de volailles.
Bigler, Emile, ress.
Beuret, Hri remont.

- 56a Mach, Sigmund, propriétaire.
S. A., « Le Tachyphage », fabr.
de cercueils.
- 58 André, Bertha-Julia, prop.
(Gér.), Blanc, A., Léop.-Rob. 66.
Zurcher, Arnold, Vve, épicerie.
Brechtbuhler, Ed., voit.
Ketterer, Emile, remont.
Gentil, Louis, graveur.
Barbieri, Jacq., manœuv.
Vögt-Favre, Marie, journ.
Zehnder, Vve Lina, journal.
Diacon, Vve Arnold, journal.
Groezinger, père.
Lüscher, Vve, journal.
Haldy, Gottf., journal.
- 58a André, Berth.-J., prop.
(Gér.), Blanc, A., Léop.-Rob. 66.
Genier, Jules, Vve, ménag.
Renaud-Bilat, Vve, pierriste.
Porret, Sophie, journal.
Robert, Lse, ménag.
- 58b André, Bertha-Julia, prop.
(Gérant), Blanc, A., Léop.-Rob.
Ambuhl, Vve Adeline.
Steiner, Marie, journalière.
- 60 André, Bertha-Julia, prop.
(Gér.) Blanc, A., Léop. Rob. 66
Burgi, J.-A., portefaix.
- 62 Stauffer, Jean-Gottl., prop.
Neuenschwander, Christ., voit.
Gigon, Alc., journal.
Fahrni, Christ, m. couvreur.
- 62a Stauffer, J.-Gottl., prop.
Girardin, Edmond, dégross.
Schmutz, Arn., ém. s, fonds.
Leuba, Ges, terrass.
Maffli, F., voitur.
- 83 Farny, les enf. de J.-Célestin, pr.
Maurer, Charles, cultiv.
- 92 Grosjean-Gnægi, prop.
Bræchbuler, Charles, voit
Schneitter, Samuel, tail. pier.
Allenbach, Jules, man.
- 94 Bachmann-Kaiser, Vve, pr.
Monnin, Emile, Vve.
Loriol, Ls, horlog.
- 96 Hachen, Christian, propr. et
fermier.
Allmendinger, Alf., empl.
Droz, Prre, empl. gare.
- 98 Hachen, Christ., propr.
Zeltner, Albert, porcherie.
- 99 Stettler, Arnold, prop.
(Gérant) Winkelman, Puits, 8.
Robert, Louis, ressorts.
- 100a Hachen, Christian, prop.
Zurcher, Arm., parquet.

Général Dufour (Rue du)

Ci-devant rue du Four

- 2 Gostely-Mack, Cécile, propr.
Gostely-Mack, Arth., café-bras.
Reichen, Christ, manœuvre.
- 4 Buhler, Jos., propr. et huissier
Andréola, Vve Barb., ling.
Berthoud, Fréd., remont.
Wuilleumier, Blanche, poliss.
- 6 Mosimann-Roulet, Pl., prop.
(Gérant) Buhler, Joseph.
Rufener, Jean, Vve.
Bourquin, Vve Lse, ébauches.
Delachaux, Léon, graveur.
Biéri, Philippe, secrets.
Kohler, Arthur, obus.

- 6 Zanetton, Hyac., ress.
 Wuilleumier, Sophie, ménag.
 Kohler, Fréd., représent.
- 8 Schneider-Bourquin, Lsa, prop.
 (Gér.) Schneider, Alb., Fritz-Courvoisier 3.
 Robert, Ls-César, ress.
 Ruegsegger, Anna, Vve.
 Stauffer, Soph., Vve, journ.
 Jacot, Numa, bûcheron.
 Gertsch, Vve Léa, ménagère.
 Kohler, F. Vve, s. prof.
 Boillat, Numa, man.
 Soncini, Lucie, horlog.
 Robert, John, emboît.
 Froidevaux, Irma Vve, journ.
 Charpier, René, remont.
 Corti, Jos., taill. pierr.
- 10 Facelli, Maurice, prop. et peint. en bâtim.
 Wäffler, Pierre, cuvetier.
 Beyner, Edm., commiss.
 Vigezzi, Jean, gyps.
 Quadranti, Ernest, maçon.
 Bianchi, Charles, menus.
 Mabboux, E., voyag.
 Fleury, Onés., horlog.
- 12 Brandt-Maister, Marie-Mathilde, les enf. de, prop.
 (Gérant), Schneider, Alb., rue Fr.-Courv. 3.
 Jeanneret, Jules-A., ressorts.
 Jaquenoud, Ls, typogr.
 Wuillemin, Chs, ressorts.
- Général Herzog** (Rue du)
 Ci-devant Place d'Armes 31
- 20 Guiliano, prop.
 (Gérant) Blanc, A., Léopold-Robert 66.
 Ravonnaux, Alf., photogr.
 Perrenoud, L.-A., chev.
- 20 Morel, Tell, boît.
 Graber, Edouard, cartonn.
 Fuchs, Hans, remont,
 Wuilleumier, Vve Marie.
 Gindici, Emile, menus.
 Augsburguer, Aug., nickel.
- 24 Hoirie-Cattin et Amiet, propr.
 (Gér.) Chassot et Cie, Parc 71.
 Chapatte, Aurélien, boitier.
 Lesquereux. Art., man.
 Woodtli, Alb., ressorts.
 Ruegsgger, Ernest, man.
 Bartosch, Odette, obus.
- Gibraltar** (Rue du)
- 1 Richard-Luthi, Alfr., prop. et menus.
 Méroz, Ernest, pierriste.
 Ding, Alcide, menus.
- 2 Zellweger, Marie et Chs, prop.
 Flotron-Robert, Vve Juliette, régleuse.
 Ganguillet, Ph., Fréd., remont.
- 4 Kohler-Bandelier, J., Vve, prop.
 Binggeli, Albert, m. grav.
- 5 Spuhler-Grosjean, Marie-Cécil, propr.
 (Gérant) Guyot, A., Paix 43.
 Senn-Bourquin, Vve Plne.
 Boillat, Joseph, remont.
 Jeanrichard, Alb., taill.
 Moser, Octave, peint.
 Sunier, Jules, man.
 Ellenberg, Ern., facteur.
- 5a Richard-Luthi, A., Zweifel, Zimmer, J. & Ochsner, J., propriétaires.
 (Gérant) Zweifel, Jean, Pass. Gibraltar 2b.
 Buhler, Gust., couvreur.
 Fetzer, Just., couvreur.
- 6 Méroz-Bourquin, Julie-Amanda, propriét.
 Méroz, Edmond, pierriste.

- 6 Gindrat, Edouard, rem.
Méroz, André, pierr.
Grosjean, Alc., maréchal.
- 8 Bieri-Meylan, U., prop. et laiterie.
Buhler, Vve Lina, journal.
Aufranc, Edm., horlog.
- 10 Grandjean-Bœll, les enf. de
Jules, prop.
Gigon-Grandjean, Louise.
Guinand, Samuel, remont.
Cuenat, Asther, remonteur.
- 11 Boillat-Perret, propriét.
Mathey, Louis, équar.
Local des tempérants.
Anderegg, Henri, commiss.
Leuba, Pl, man.
Renaud, Numa, man.
Grossenbach, Fritz, ressorts.
- 12 Grandjean-Bœll, les enf. de
Jules, prop.
L'Eplattenier, Paul, émail.
- 13 Rozat-Muller & Waschmann,
A., propriét.
(Gér.) A. Jeanmonod, Parc 23.
Meyer, Arnold, ressorts.
Leuthold, Paul, boîtier.
Bolle, Ernest, pivotteur.
Baume, Gust., cordonnier.
Droz, Gve, remont.
Moyse, Estelle, journal.
Hadorn, Ed., man.
- 15 Rozat-Muller et Waschmann,
A., propriét.
(Gér.) A. Jeanmonod, Parc 23.
Gerber, Emile, manœuvre.
Boillat, Marie, journal.
Dubois, Hermann, ferblantier.
- 17 Rozat-Muller et Waschmann,
prop.
(Gér.) A. Jeanmonod, Parc 23.
Wuilleumier, man.
Allenchbach, Chs, ressorts.

Granges (Rue des)

- 3 Bonjour, Emile-Aug. et Jules-
Henri, prop.
- 4 Caisse neuchâtoise de prêt
sur gages.
Schwab, Gottfr, concierge.
- 5 Käser-Leber, Ls, propr. et café.
- 6 Tribolet, J., propr. et laiterie.
Bourquin, Aug., visit.
Liniger, André, remont.
Liniger, Fanny, Vve, journal.
Dumont, Ges, remont.
Genret, Chs, remont.
Jequier, Ls, manœuv.
- 7 Haldimann-Cart, Alb., Vve, pr.
Gigon, Arnold, opticien.
Cavadini, Jean, horlog.
- 8 Ambuhl, Alb., propr.
Bossi, Jean, m. ferblantier.
Riesen, Marg., repass. linge.
- 8a Ambuhl, Alb., propr.
Nemitz, Ele, caiss. d'emball.
- 9 Nicolet-dit-Félix, les enf. de
François-Gust., prop.
(Gér.) Jacot-Guillarmod, R.,
Campagnani, Mich., m. serrur.
Stuber, Emile, man.
Vinzio, Vincent, ferblant.
Huguenin, Léa, Vve. mén.
Moser, Louise, lingère.
Salzmann, Elise, journ.
Muller, Marie Vve, ménag.
- 10 Moser, Gottlieb, prop.
Courbet, Vve, Marg., obus.
Huguenin, Jtte, ménag.
- 11 Kullmer, Jean, prop.
Brunner, Ele, poêlier.
- 12 Ambuhl, Alb., propr.
Jacot, Louise, Vve, débr.
Meyer, Vve, Pierre.
Waller, Jean, emboit.
Dreyer, Sel, dégross.
Rothen, Alf., taill.
Droz, Bertha, ménag.

- 14 Hoirie Grandjean, Huguenin-L'Hardy et Debély, pr. (Gérant) Jeanneret et Quartier, Fritz-Courvoisier 9.
Trezza, Jean, maçon.
Froidevaux, Const., Vve.
Jeannin, Paul, émailleur.
Düscher, Marie, lessiv.
Brossard, Jean, coiff.
Gaiffe, Alb., serrur.
Pelet, Pl, ressorts.

Grenier (Rue du)

- 1 Landry, les fils de Pierre, pr. et bazar.
- 2 Schweizer-Breguet, Jacob, Vve, prop. et m. bouchèr.
Evard, Rob., épicerie.
Ducommun, Paul, horlog.
- 3 Tissot, Pierre, prop.
Québatte, Chs-Jos., repass.
Bell, bouch. charcut.
Juillerat, Eug., remont.
- 5 Leuzinger, Mlles, propriét.
Blum, Léon, graveur.
Parroz, Maclovie, modiste.
Worpe, Aug., comm. de cuirs.
Worpe, Ruth, corsetière.
- 6 Ruch, Mathias, Vve, prop.
Wirz-Ruch, W., coiff.
Dubois, Jules, remont.
Sonderegger et Co, mag. broder.
Leuba, Augusta, gérante.
Fasnacht, Gve, empl. tram.
- 7 Nusslé, Guill., pr. et m. d. fer.
Delétra, Ls-M., Vve, fab. plaq. cuivre.
Wuillemier, Chs., Alb., horlog.
- 8 Schæfer, Mme, prop.
(Gérant) Quartier et Jeanneret, F.-Courvoisier 9.
Prêtre, Ernest-C., pât.-boul.
Prêtre, Jâmes-Paul, café.
- 10 Schæfer, Mmes, propr.
(Gérant) Quartier et Jeanneret, F.-Courvoisier 9.
Schlupp, Eugène, m. coiffeur.
Fiechter, Louise, ling.
Vincent, Hélène, mod.
- 12 Erny-Meyer, Marie-L., prop.
Erny, Antoine.
Zanaroni, Jos., menus.
Pfeiffer, Arnold, boulanger.
Jacot, Vve, ménag.
- 14 Ribaux-Konrad, Vve, pr.
Picard, Samuel, mag. meubles.
Home pour jeunes filles, Martha Haus.
Riva, Alex., menus.
- 18 Usine des Reçues, prop.
Wilhelm, Franz, banquier.
Dr Brehm, médecin.
Usine des Reçues.
Weber, Léon, concierge.
Montandon, F. Vve, s. prof.
- 20 Ducommun-Robert, Js, prop.
- 21 Pécaut, Vve, ménag.
Kasper, Max, mécan.
Bono, L. Mme, aig.
Calame, Julien, grav.
- 22 Roulet, Hoirie, propriét.
(Gérant) Beljean, J., Léopold-Rob. 13 bis.
Stram-Blaser, L., tapiss.
Schneider, Jules, nickel.
Erahrdt, Rosa, Vve, mén.
Steiner & Bourquin. (Bureau).
Vuille, F., charron.
- 22a Ducommun-Robert, Jules, pr.
Tosalli et Tosetti, peintres et gypseurs.

- 23 Hoirie Imer-Guinand, prop.
(Gérant), Zwahlen, Ges.
Sully-Guinand, Vve Laure,
ouvr. de dames.
Viatte, Henri, mécanic.
Grosbéty-Comte, L., élect.
Studi, Paul, (Mme), ménag.
Zwahlen, Georges, instit.
Chalverat, Ele-l., assort.
- 24 Perrochet, Vve Laure, propr.
Hubscher, Ele, diamantine.
Terraz, Maxim, menuis.
Steiner et Bourquin, mécan.-
estampeurs.
- 26 Wirz-Stucky, Oscar, prop.
(Gérant), Jacot-Guillarmod, A.
Perret, Louis, ébauches.
Brodbeck, Bern., pendants.
Béguin, Alfred, mécanic.
Tosetti, Joseph, peintre.
Guillemin, Arm., dégross.
Gnädinger, Chs., mécanic.
Miserez, Jules, boît.
- 27 Jacot-Ribaux, Henriette, prop.
Jacot, Henriette, ménag.
Hari-Scherer, Ele, tapiss.
- 28 Wirz-Stucky, Oscar, prop. et
fab. d'aiguill.
- 30 Moser, Emile prop.
Veuve, Arnold, comptable.
Kunkeler, Pl, mécan.
Monbaron, Aug., repass.
- 30bis Moser, Emile, prop. et m.
couvreur.
Meyer-Matile, Chs, comptab.
Mayr, Sébast., Vve.
- 32 Moser, Emile, prop.
Tripet, Albert, remont.
Mazzone, Maurice, Vve.
Luginbuhl, Alph., instit.
Kung-Champod, Gges, fab.
d'horlog.
Moser, Gottl., rent.
Hæfeli, Fritz, imprimeur.
Donier-Stuedler, G., lithog.
Bichsel, Edg., commis.
- 33 Rode, Wilh., propriétaire.
Reguin, Marie, Vve, ménag.
Caraffini, Ant., serrurier.
Arnould, Ele, doreur.
Boss, Fritz, magasinier.
Péquignot, Léon, colport.
Duss, Aloïs, comptable.
- 34 Bihler-Dardel, Ch.-Hri, (Vve), pr.
Dallimonti, A., cordonn.
Beyeler, Otto, manœuv.
Guiliano, Michel, menuis.
Buhler, Mathilde, débris.
Bertschi, Chs, journal.
- 36 Maillard-Känel Jacq-Alph., pr.
et sous-chef de la Sûreté.
Blandenier, Ad., voyag.
Pelet, Ed., fab. d'horl.
Zürcher, Ele, horlog.
- 37 Kullmer, Jean, prop.
Courvoisier, A., photograv.
- 39 Jacot-Froidevaux, El, prop. et
ébéniste.
Nicoud, Mlle, s. profess.
Laiterie Coopérative.
- 39a Juillard-Bernard, Emile, prop.
Keller, Chs-Ele, élect.
- 39b Mercier, Ls-Paul, pr. et rem.
- 39c Wöhrle-Hesse, Vve Jean, pr.
et journ.
Wuilleumier, Amanda, journ.
Rœmer-Maire, Rachel, doreuse.
- 39d Schelling, H., prop., horl.
Schelling, Léon, remont.

- 39e Calame-Huguenin, Tell, pr. et
nickeleur.
(Gérant) Bersot, L., Léopold-
Robert 4.
Calame-Luthy, Ls, nickel.
Huguenin, Zélim, nickel.
Calame, Arth., nick.
Borel, Arthur, visiteur.
Prêtre, Cécile, ébauches.
Læderer, Vve Elisa, carrés.
Scharpf, Isabelle, commissionn.
Légeret, Henri, guilloch.
Schenck, Edouard, mécanic.
Roth, Jules, guilloch.
Stuedler, Ul., mécan.
Perret, Emilia, Mme, poliss.
- 41 Hofstetter, Edouard, prop. et
facteur.
- 41a Debély, F.-Arnold, prop. et
remont.
- 41b Gavard-Boity, Hoirie prop.
Gentil, Alph., chev.
Geiser-Gentil, Virg., ress.
- 41c Perrin, Em., propriét. et m.
graveur.
- 41d Jobin, Justin, prop. et fab.
d'horlogerie.
- 41e Landry, Jules, prop. et fab.
de cadrans.
- 41f Ducommun-Pécaut, Just., pr.
et doreur.
Monnier, Ulysse, planteur
d'échappem.
Veuve, Vve et fils, grav.
Jacot, Henri, anneaux.
Böhlen, Fritz, manœuv.
- 41g Dubois, Alexandre prop. et
fab. d'horl.
Roskopf, A., et Cie, fabr.
d'horlog.
- 41g Muller, Charles, coiffeur.
Ingold, Vve Berthe, vis.
Guggisberg, Charles, guill.
Primault, Adrien, remont.
- 41h Calame-Huguenin, L.-T., prop.
(Gérant) Bersot, L., Léopold-
Robert 4.
Sandoz-Gabus, Tell, rem.
Reidi, François, man.
Sester, Léopold, remont.
Imhof, Otto, empl.
Grezet, Louis, ébauches.
Cartier, Ulys., empl. post.
- 41i Calame-Huguenin, L.-Tell,
prop.
(Gér.), Bersot, L., Léop.-Rob. 4.
Jeanmonod, Pauline, fabr.
pierres.
Gigon, Henri, pendants.
Wuilleumier, Joël, empl. post.
Darbre, Louis, remonteur.
Auberson, Marg., journ.
- 43 Rothen, Jules, prop. et boitier.
Michel, Chs, commis.
Studler, Frédéric, remonteur.
- 43a Notz-Jeannet, Aug., prop.
Brandt, Numa, remont.
Oesch, Emile, emboiteur.
Utz, Arnold, ressorts.
Dreyer, Aug., secrets.
- 43b Huguenin, Paul, prop. m. de
chaussur.
Reber, Charles, facteur.
- 43c Beck, Fritz, prop. et boît.
Guibelin, Paul, émail.
Heimann, Pl-Ele, manœuvre.
- 43d Beck, Arnold, prop. et mont.
de boîtes.
Jacot, Eug., ress.
Feutz, Marie, journal.
Kneuss, Charles, émail.
Brandt, Jâmes, pendants.
Von Känel, Fritz, magas.
Beurgy, Oscar, voyageur.

- 43e Beck, Arnold, prop.
 Matthey, Arnold, remont.
 Dubois, Charles, remont.
 Beck, G.-Arnold, boît.
 Matthey, Fernand, commis.
 Fassnacht, Théodore, commis.
 Wuillème, Paul, peintre
 décalq.
 Brandt, Jules, dégross.
 Vuille, Otto, remont.
 Gabus, Ed., man.
- 45 Augsburg, G.-E., propriét.
 (Gér.) Jaquet, Aug., not.
 Zumstein, Gottf., Vve, aiguill.
 Tissot, Bernard, charcutier.
 Droz, Charles, secrets.
 Gendroz, Vve, aig.
 Schranz, Léon, dégross.
 Perrenoud, Vve, journal.
- 45a Dubois, Paul, propriét. et
 échappem.
 Tissot, Pre, empl. téléph.

Helvétie (Rue de l')

- 25 Castioni, Ant., Vve, prop.
 concasseuse.

Hôtel-de-Ville (Rue)

- 1 Ulrich, frères, prop.
 Freitag, Em., café-brass.
 Ballmer, Edouard, grav.
- 1a Berner, Georges, propr. et
 m. boulang.
 Bauer, Jean, employé.
 Spichiger, Lina, pol.
 Guenot, Vve Aline.
 Jacot, Pl, commis.
 Ciabari, Eel, prim.
- 3 Courvoisier-Guinand, prop.
 (Gérant), Dubois, Chs-Osc.
 Hirschy, et Cie, boulang.
 Tabozzi, Florentin, maçon.

- 4 Soltermann-Jentzer, Mme.
 Jentzer, Vve Joseph.
 Soltermann, Ernest, bouch.
- 5 Labhardt, W., prop.
 (Gér.) Guyot, Alfred, Paix 43.
 Dœpp, Jean, m. coiffeur.
 Robert, Léon, contiseur.
 Weber-Dœpp, Alf., coiff.
 Capt, Arthur, horloger.
- 6 Leuzinger-Barfuss, Laure, et
 enf. prop.
 Duvanel, César, perç. anneaux
 Murner, Fritz, café. restaur.
 Egger, Ch., anneaux.
 Droz-Robert, Paul, grav.
 Kœhli, Jean-Arm., rem.
- 7 Société immobilière, propr.
 (Gérant), Jacot-Guillarmod.
 Liniger, Emile, cafetier.
 Maleus, Marg., Vve, ménag.
 Girardin, Jules, boît.
 Laiterie Agricole.
 Scherler-Vuillème, Chs., laiter.
- 7a Danchaud, H., propriétaire.
 Annexe de la Laiterie Agricole.
 Scherler, Chs, laitier.
- 7b Danchaud, H., propriétaire.
 Fraschina, Joseph, peintre.
 Mérat, Alb.-Jos., mécanic.
 Giuppone, Séverin, gypseur.
 Greiff, Chs, poël. fum.
 Jeanmaire, Adrien, man.
 Industrielle neuchât., S. A.,
 fab. bracelets.
- 8 Leuzinger, les enf. de J.-Ul., pr.
 Heftle, Oscar, coupeur.
 Villars, Chs, voyag.
 Leuzinger, Vve U., confect.
 Schlupp, Emile, horloger.
- 9 Lamazure, Cécile, prop.
 Vuille, Fritz, bûcher.
 Ginnel, Jâmes, professeur.
 Muller, Herm., tapiss.

- 9a Hoch-Geiser, Vve, prop.
Hoch, Louis, remont.
Perrenoud-Jeanerret, Vve.
Hoch, Otto, man.
- 13 Benoit-Sandoz, Hoirie prop.
Terraz, Maximin, menuisier.
Rufener, Emile, employé.
Leuzinger, Albert, commis.
Struchen, Vve Emile, pol.
- 15 Ullmo, Nathan, propr., savons,
Grieshaber, Louis, (Vve), sert.
Schöttli, Henri, tailleur.
Stuedler, René, empl,
- 16 Feutz-jaggi, Ch-Alb., prop. et
hôtelier.
- 17 Daimler-Maurer, Jean, pr. et
boulang.
Dubois, Vve Emilie, repas.
Grabner, Gottfried, doreur.
Lestage, Georges, tapissier.
- 17a Daimler-Maurer, Jean, pr.
Frutschi, Emile, bûcher.
Bieri, Albert, manoeuv.
- 19 Quartier-la-Tente, Armand et
Streff, Jacob, prop.
(Gérant) Quartier, Armand,
Fritz-Courvoisier 9.
Hubscher, Arn., man.
Juillerat, Paul, pendants.
Rutti-Perret, Ed., combust.
Corlet, Gabrielle, Vve, taill.
Pruni, Gérino, m. cordonn.
Ritter, Vve Louise, ménag.
Hugli, Vve Suzanne, md. lég.
Tripet, Pl, mécan.
- 19a Quartier, Arm., et
Streff, J. Vve, propr.
Pfister, Ed., boisselier.
- 21 Pecchio, Etien., pr. mag. com.
- 21a Guiliano, Michel, Mme, prop.
Schwærzel, Louis, domest.
Guiliano-Perrenoud, B., mait.
menus.
Manzoni, Jos., man.
Giacomini, Jacques, menuis.
Billon, Vve, s. prof.
- 23 Mairet-Péquignot Adamir, prop.
et garn. ancrés.
Ryser, Christ, man.
Favre, Ed., gendarme.
Richard, Léa, Vve, garn. ancr.
Juillerat, Vve, aig.
- 25 Mairet-Péquignot, Ad. propr.
Rutti, Fritz, bûcheron.
Perrenoud, Alb., man.
Juillerat, Hort., journ.
- 27 Hoirie Perret, prop.
Perret, Edouard, ressorts.
Tardit, Armand, horlog.
Jacot, Edouard, pivot.
Spætig, Charles, man.
- 28 Goetschel, Alex., prop. et md.
de bestiaux.
Goetschel et Co, fab. cartons.
- 29 Grandjean, Hoirie, propriétaire
Humbert. Valentine, horl.
Formaggi, Franç., man.
- 30 Banque popul. suisse de St-
Imier, propr.
Goetschel et Cie, imprim.
- 31 Grandjean, Hoirie, propriétaire
(Gér.) Grandjean, G., Léopold-
Robert, 46.
Montandon, L.-P., repass.
Pellaton, Albert, commis.
Fallet, Alcide, caviste.
Jeanrenaud, Arthur, empl.
Betschen, Jules, serrur.
Seitz, Pl, ferblant.
Bourquin, Hri, man.
Faenhndrich, F., doreur.
- 33 Zellweger, Chs, prop. et prof.
de musique.
Zellweger, Vve Louise, s. prof.
Ducommun, Herc., comm.
Gaibrois, Vve Lina, pierriste.
Jacot, Edouard, remonteur.
Chapirot, Elias, termin.
Girard, Ali, manoeuv.

- 34 Perrottet, Ernest, prop., épïc.
et café.
- 37 Messerli, Jacob, Ulr., Elise, pr.
(Gér.), Blanc, A., Léop.-Rob. 66.
Mathys, Christ, bûcheron.
Barinotto, Jean, fondeur.
Gilardy, Ignace, man.
Hofstetter, Herm., tapissier.
Burgener, Bertha, ébauch.
- 38 Schreiner-Erni, Lina-Cat., pr.
(Gér.) Jacot-Guillarmod, R.
Bernhard, Jules, repass.
Dasen, Vve Elisa, ménag.
Jeanneret, Jules-Fréd., man.
Pasquali, Maria, ménag.
Schupbach, Henri, man.
Viatte, Math. Vve, coutur.
- 38a Gamonet, Jos., pr. et chiffonn.
Mojon, Georges, empl. gaz.
Tanner, Ida, journalière.
- 39 Stettler, Gott., prop., café.
Tschantré, Fritz, serg. pol.
- 40 Hoirie Blanc, propr.
(Gér.) A. Blanc, not.
Gringrass, M., colporteur.
Miserez, Aline, Vve, ménag.
Guillet, Jeanne, ébauches.
Hofstetter, Albert, sellier.
Minder, Vve Emma.
- 40a Gamonet, Jos., prop.
Magnani, Ernest, manœuvre.
Giacomini, Jean, mineur.
- 41 Stettler, Gottfr., pr. et boulang.
Stritmatter, Chs, boit.
Kohler, Christ, manœuvre.
Schnorf, Paul, boucher.
- 42 Ischer-Hofstetter, J., prop. et
négoc.
Barraud, John, graveur.
Dessaules, Henri, manœuv.
Bianchi, Ant., manœuv.
- 42 Favre-Bulle, Paul, rem.
Brochella, Bapt. chaudron.
Bianchi, Camille, maçon.
Jenny, Fritz, cafetier.
Schenk, Rég., horlog.
- 43 Tourte, F., prop. et mécan.
Cristille, Joseph, ramoneur.
Graf, Robert, maçon.
Gouvernon, Louis, boîtier.
- 45 Rutti-Tourte, Chs, prop. et
mécanic.
Herren, F., caviste.
Studer, Edwige, ménag.
- 46 Guilliano, Anna, prop.
Guiliano, Ges, menuis.
- 47 Peduzzi, Charles, propriét. et
ramoneur.
Piffaretti, Ant., entrep.
Bourquin, Chs, gend.
- 48 Ischer-Hofstetter, Jacob, pr.
épïc-café.
- 49 Zellweger-Rossel, Marie-Lse,
propr.
Droz-Schwarzal, Mme, épïc.
Jost, Anna, journal.
Droz, Ges, man.
Aimone, Michel et Domin.,
chaudr.
Buchs, Albert, manœuv.
- 50 Tourte, François, propriétaire
et hôtelier.
Tourte, François, mécanic.
- 50a Sigrist, Jean-Louis, propriét.
Pittet, Louis, pendants.
- 50b Ischer, Jacob, prop.
Lenel-Kaupp, Sophie, taill.
- 52 Morlet & Cie, compress.
- 54 Schmidiger, Joseph, prop.
Poste de police No 5.
- 55 Agustoni, Angelo, m. ram.

- 56 Schmidiger, Joseph, prop.
(Gér.) Schlunegger, Chs,
Doubs 5.
Grænicher, Elise, journalière.
Jacot, Fritz, emboît.
Aubry, Ch.-Ls, charpent.
Graber Alf. remont.
Hurny, Arn., boît.
Castioni, Guérino, taill. pier.
Zehnder, Jules, man.
- 57 Rutti-Tourte, C., propr.
Schatzmann, Albert, man.
- 59 Ischer, J., propr.
Feller, Jacob, bûcheron.
- 59a Ischer, J., prop.
Tezza, Baptiste, man.
Droz, Hri-Ali, man.
Aebi, Charles, manœuv.
Zbinden, Ele, rem.
- 61 Ischer, J., prop.
Zinder, Arn., man.
Gleischmann, Amélie, Vve, cout.
Benguereel, Paul, manœuv.
- 63 Aellen-Laager, Fritz-Em., prop.
Dotti, Louis, man.
Graf, Emile, vannier.
- 65 Gratwohl-Zeller, Rosine, prop.
(Gér.) Rode, Wilh.
Laurent, Anna, colport.
Peter, Stanislas, couvreur.
- 67 Augustoni, Angélo, prop.
Boss, Auguste, ressorts.
GrosPierre, Paul, manœuv.
Augustoni, Louis, ram.
Monaldeschi, Marthe, journ.
Cornu, Charles, dégnos.
Angelini, Alph., man.
- 69 Jentzer-Butighofer, J., Vve, prop.
Perret, Ulysse, colport.
Wegmann, Elisab., journ.
Germini, Dominiq., mineur.

- 69 Perruchi, Vve, journal.
- 71 Jentzer-Butighofer, J., Vve, prop.
Sprunger, Lse, journal.
Büntzli, Jean-A., manœuv.
Huguenin, Numa, man.
Brandt, Georges, pivoteur.
- 72 Rossinelli-Frey, pr. et cafetier.
Rossinelli, Ant. Vve, s. prof.

Hôtel-de-Ville (Place de l')

- 1 Hôtel-de-Ville, Commune, pr.
Salle du Tribunal.
Bureau de l'Etat-Civil.
Poste de police No 1.
Bur. du Préposé aux inhumat.
Marmier, Joseph, concierge.
Dépôt sanitaire.
- 2 Strubin, Vve J., pr. et mag. fer
Campiche, Lucien, f. brasel.
Wyss-Strubin, L., fab. d'horl.
Ciabbarri, Emm., primeurs.
- 5 Bolle-Landry, Suz.-Clé., pr.
Kramer, Paul, bijoutier.
Cohn, Eugène, cab. dentaire.
«Mercure», café, chocol.
Burgat, Vve, J., pension.
Schäffer, Paul, représ. horlog.
Degoumois-Amez-Droz, empl.
P. V.
Guillod, Eug., émailleur.
Cossali, At., représ.
Robert, Elise, ménag.
Ducommun, Adr., concierge.
- 6 Breitmeyer, Jules, Hoirie, prop.
Fuog-Wægeli, C., tab. et cig.
Benoit-Breitmeyer, Léon, voya.
Gintzburger, Léon Vve, s. prof.

Industrie (Rue de l')

- 1 Robert-Philippin, Paul, pr. et
agent de droit.

- 1 Société de consommation.
Robert, Louise, desserv.
Sandoz, Louise, ex-inst.
Fasnacht, Alb., pivot.
Santschy, Jean, dégross.
Rub, Gaston, subst. pours.
Favre, Louis, emboît.
Mettant, Ernest, prof. école art
Diacon, Jules, guill.
Jacot, Ls, grav.
- 2 Herga, Jlia, et Meillard, Zél., pr.
Corthésy, Fritz, remont.
Ferrat-Nardin, Paul, visit.
Herga, Julie, sans profess.
Dumont, Lucie, s. prof.
Ferrat-Nardin, M., modes.
Dubois, Georges, fab. cad.
Baumann, Jean, boulang.
Dubois, Jules, remont.
Jaccard, Arn., remont.
- 3 Nicolet-Calame, L.-E., prop.
(Gér.) Jacot-Guillarmod, R.
Madliger, Léon, magasinier.
Nydegger, Emile, graveur.
Retler, Charles, ébéniste.
Blanc, Vve, obus.
- 4 Hofer-Cornu, Bertha-Const. pr.
Golzani, Gabriel, m. cord.
Hofer-Cornu, J.-U., pol. aciers.
Perrenoud, Edouard, boît.
Aubry, Marc, remont.
Droz-Godat, W., emballeur.
Grisel, Paul, boîtier.
Nicora, Barthelemy, gyps.
Dubois, Fritz-Ul., chev.
Hofer, Ls, poliss acier.
- 5 Nicolet-Calame, L.-Elise, prop.
(Gér.) Jacot-Guillarmod, R.,
Chopard, Lina, nickel.
Bitterlin, Ign., pierriste.
Gusset, Aline, Vve, ménag.
- 5 Oudot, Emile, peintre.
Froidevaux, Ida, cadrans.
Fruttiger, Jean, peintre.
- 6 Hess-Dubois, Emma, prop.
(Gér.) Mamie, B.
Godat, Marie, journ.
Chauvelot, Franç., guilloch.
Pellet, Fritz, ressorts.
Gehr, Adolphe, journ.
Devenoges, Vve, journalière.
Gaberel, Henri, remont.
Droz, Marie Vve, journal.
Juvet, Alb., remont.
Soldati, Ad. Vve, colport.
- 7 Racine-Gallet, Amanda, et ses
enf., prop.
(Gérant) Blanc, A., Léop. R. 66.
Buhler, W., poliss. boît. or.
Hiltbrand, Alfred, sold.
Prince, Vve Zélie, ménagère.
Gringas, Maurice, voyag.
Bazaghini, Michel, maçon.
Marchand, Arn., man.
- 8 Junod-Génel, hoirie, prop.
(Gérant), Daum, L.
Fruttiger, Jean, peint.
Daum, Léonard, Off. travail.
Schneegg, Arnold, ressorts.
Dietrich, Adèle Vve, rep. horl.
Droz-Borel, Adr., remont.
- 9 Meyer, François, prop.
Fahrni, Fritz, pierr.
Emery, Marie, ménag.
Robert, Paul, lanternier.
Meyer, Bernard, allum.
Jeanneret, Henri, vannier.
Zanoni, Chs, prim.
Belletti, Primo, man.
Fahrni, Alb., pos. mec.
Beck, Pl, tapiss.

- 10 Eberhardt, Mme, prop.
(Gér.) Jeanmonod, A., Parc 23.
Weber, Marie, pol. b. or.
Schlupp, Fritz.
Diacon, Georges, emboît.
Schurter, Lse, coutur.
Schmid, Mad., coutur.
Donzé, Arth., menuis.
- 11 Lambercier, Jules-A., prop.
(Gér.) Humbert, Marc, Serre 83.
Hœfel, Ges, manœuv.
Schwar, Ele, cafetier.
- 12 Hoirie Lory, propr.
Maumary, H., fab. ressorts.
Grau, Henri, graveur.
Graff, Henriette, s. profess.
Wyss, Hermann, peint. s. émail.
Heyniger, Alb., install.
- 13 Mamie, J.-B., prop.
Aubry, Nanette, ménagère.
Mamie, Jules, remont.
Allara, Thomas, maçon.
Barbey, Joseph, garde-police.
Donzé, Numa, boîtier.
Von Buren, Chs, hom. de peine.
Petremand, Mme, journal.
Jeanbourquin, Pl, remont.
Roth, Ferd., jardinier.
Béguin-Emch., G., encaiss.
- 14 Pettavel, P., propr.
(Gér.) Jaquet, A., Pl. Neuve 12.
Fioroni, Angelo, menuis.
Biaser, Georges, pendants.
Bourquin, C.-A., fab. d'horlog.
Gerber, Arn., guilloch.
- 15 Etevenard et Consorts, prop.
(Gér.) Mamie, J.-B., Indust. 13.
Aubry, Aurèle, doreur.
Strebel, Fritz, empl. téléph.
- 16 Debrot, Fritz, propr.
(Gér.), Schlunegger, Doubs 5.
Von Allmen, Jean, ressorts.
- 16 Sandoz, Paul, horloger.
Stoll, Samuel, adouciss.
Jeannerat, Clem., remont.
Boni, Aug., commerc.
Rosselet, Louis, remont.
Augsburger, Alfred, mineur.
Crotet, Aug, comptable.
L'Eplattenier, F.-Alb., pâtes
alim.
- 17 Huggli, Gottfr., prop., épïc.
Steigmeyer, Maria, ébauch.
Perret, Adèle, journal.
Cuvit, Catherine, mén.
Krebs, Alf., ébén.
- 18 Comm. de Cernier, prop.
(Gérant) Guyot, A., Paix 43.
Franck, Jean, grav.
Franck, Jean-R., café.
Neumark, Valentin, horloger.
Rossier, Mlle, horlog.
Putel, Léon, négoc.
- 19 Ducommun-Roulet, Hoirie, pr.
(Gérant) A. Guyot.
Mariotti, Ant., entrepr.
Grenacher, Léon, terrinier.
Sabaini, Henriette, blanch.
Martenet, Léonie, Vve, ménag.
Choffat, Charles, boîtier,
Læmle, L., graveur.
Brigliano, Const., peint.
Brandt, Jules-Fçois, rhab.
Magrini, A., typogr.
Béguelin, E.-Paul, remont.
- 20 Kreis-Hermann, H., prop.
Bourquin, Armand, man.
Kreiss, Alph., rem.
Cléménçon, Paul, ébauches.
Gasser, Ulr., menuis.
Méroz, Humb., coiff.
Méroz, Adrienne, coiff.
- 21 Ducommun-Roulet, Hoirie, pr.
(Gér.) Guyot, A.

- 21 Gerber, Fritz, ress.
Erath, Marie, ménagère.
Schrag, Emile, doreur.
Girard, Henri, remont.
Courvoisier, Florian, f. cadr.
Fabre, Maurice, grav.
Nussbaum, Marie, aiguill.
Sahli, Rudolf, obus.
Binétruy, Henri, remonteur.
Jaggi, Emma, horlog.
Binétruy, Jules, emboît.
Götsch, Jac., méc. maréch.
Choffat, Emile, termineur.
Bratt, José, photogr.
Jacot, Arm., manœuv.
- 22 Hassler, Chs-Paul, prop.
(Gér.) Mamie, J.-B., Indust, 13.
Bœgeli, Samuel, Vve.
Ruhier, Elisa, doreuse.
Anro, Louis, sculpteur.
Kummer, Ernest, chef cuisin.
Piquerez, Alina, taill.
Schaer, Arn., remont.
- 23 Rodde-Gnägi, P., Hoirie, pr.
Roddé, Vve P.
Regazzoni, Ls, maçon.
Robert, Vve Jules.
Schupbach, René, bijoutier.
Perrin, Albert, emboîteur.
Perret, Emilie, cadrans.
Mundwyler, Rod., pend.
Monney, Jules, chauf. gaz.
Schilling, Louis, Vve.
Colombo, Prre, man.
Rothenbühler, Emma, s. prof.
Maurer, Hri, domest.
Glanzmann, Herm., voyag.
- 24 Hassler, Ch.-Paul, prop.
(Gér.) Mamie, J.-B., Indust. 13.
Gaberel, Ida, régl.
Guyot, Charles, café.
- 24 Jeanneret, Elie, manœuvre.
Metthez, Emile, remont.
Beurret, Ida, journal.
Leuba, Will., man.
Varin, Gédéon, guilloch.
Theurillat, Jean, maçon.
- 25 Roddé-Gnägi, P., Hoirie, pr.
Calame, Ernest, cantonn.
Gex, Vve, Aline, ménag.
Michel, Zéline, Vve, journ.
Ravozzani, César, menus.
Rezzonico, A., manœuv.
Coutal-Géraud, Mme.
Baume, Eug., journal.
Varey, Ele, man.
Valdrini, Jean, serrur.
Von Büren, A. Vve, journal.
- 26 Matthey-Junod-Blanc, Marie-Anne, prop.
(Gér.) Quartier, Armand, Fritz-Courvoisier 9.
Lemrich, Jules, père, rem.
Paronzini, Dque, maçon.
Wanzenried, Anna, sage-fem.
Vicario, Elise, Vve., journ.
Jacot, Léon.W., matelas.
Guyot, Edgar, manœuv.
Gex, J.-Ate, émailleur.
Moser, Fritz, couvreur.
- 28 Matthey-Junod-Blanc, M.-A., pr.
(Gérant) Quartier, Arm., Fritz-Courvoisier 9.
Wenger, Jean, couvreur.
Grossenbach, Julia, mén.
Bauer, Vve Marie, ménag.
Pedretti, Auguste, menus.
Tripet, Max, remont.
- 30 Mosimann-Roulet, P.-Ern., pr.
(Gérant), Buhler, J., Général Dufour 4.
Jacot, Jules, empl.
Fabiani, T., cimenteur.

- 30 Courvoisier. Théoph., man.
Gnuva, Bernard, ramoneur.
Jeanmonod, Marcel, jardin.
- 32 Mosimann-Roulet, P., prop.
Tièche, William, pivot.
Linder, Aug., boitier.
- 34 Mosimann-Roulet, Paul, et
Roulet-Douillot, Alc., prop.
Kleiber, A., Vve, repas. linge.
Ritter, Vve Elise, journal.
Grœtzinger, E., journalière.
Trezzini, Jean, maçon.
- 36 Ducommun-Roulet, Hoirie, pr.
(Gér.) A. Guyot.
Droz, Ali, ébauches.
Maire, Eug., remont.
Jenzer, Emile, émailleur.
Boillat, Léonie, journal.
Damioli, Rose, ménagère.
Sandoz, Hri, émail.
Huber, Albert, ébauches.
- Jacob-Brandt (Rue)**
- 1 Droz, Lucien, pr. et nég. vins.
Gaberel-Muller, A., voyag.
Evard, Paul, représent.
- 2 Perrenoud, P.-Z., pr., f. d'horl.
Jetter, Fritz, négoc.
Turlin, Paul, fab. d'horl.
Matthey, Albert, émailleur.
Spichiger, Fréd., nég.
Mæder-Leuenberger, M., téléph.
Leuenberger, Laure, s. prof.
Perrenoud-Baillod, C., f. d'horl.
Heimann, Charles, électric.
Gerster, Max, compt.
- 4 Benguerel-Dubois, Laure, et
Paul-Georges, prop.
Benguerel, Georg., f. d'horl.
Benguerel, Mme, pol. cuv.
Froidevaux, Pierre, boitier.
Dubois-Houriet, Vve Lina, clefs.
Jacot, Paul, mécanicien.
- 4 Meylan, Walther, fab. d'horl.
Béguelin, Arnold, hom. peine.
Rosselet, Anna, ménag.
Reymond, Edg., régl.
- 6 Meystre, H., prop.
Huguenin, Léon, remont.
Mottaz, Th., émailleur.
Dubois, Adrien, commis.
Meystre, Joseph, remont.
Fer, Henri, négoc.
Chopard, Marc, graveur.
Krattiger, René, remont.
Vuthier, M., Vve, régleuse.
Robert, André, typographe.
Parisod, Jules, gde comm.
Brailowsky, Max, horlog.
Borruat, J., garde police.
- 8 Benguerel, Georges propr.
Sémon, Arth., remont
Jeanneret, Lse, agente.
Guye, César, voyag.
Monnier - Châtelain, L., nickel.
Tolck, Ernest, f. d'horl.
Christen, Georges, manœuv.
Geel, Werner, fab. d'horlog.
Chopard, L.-Arn., md. pianos.
Studi, Albert, fabr. d'horlog.
Lalive, E., Mlle, prof. éc. mén.
Rosselet, Marcel, mécan.
- 12 Usine Genevoise, pr.
Nicora, Louis, concierge.
Tissot, Albert, fournitures.
Woog, Maurice, fab. d'horl.
Tissot et Cie, furnit. d'horl.
Seefeld, Pl, fab. d'horl.
Albrecht, Otto, fab. caisse.
- 61 F. d'horl. Electa Gallet & C^{ie} S.A.
Freund, Léon, concierge.
- 124 Danchaud, H.-V., prop.
Kohl, Marie, Vve, s. prof.
Conrad, Arthur, remont.

- 124 Mathey, Olivier, boîtier.
Hug, Henri, remont.
Vuille-Kohl, Emile, achev.
Jacot, Tell, manœuv.
Schindler, Chs, empl. C. F. F.
Diacon, Edig., Vve, ménag.
Perrenoud, Léon, horloger.
- 125 Danchaud, Henri, propr.
Vuitel, Alfred, empl. C. F. F.
Borel, Oscar, couvreur.
Devitorri, Aurèle, gyps.
Romersa, Franç., gyps.
Jeanjaquet, René, régl.
Borle, Edouard, imprim.
- 126 Danchaud, Henri, prop.
Rochat, Emile, remont.
Colomb, Paul, pendants.
Heuss, Fréd., élec.
Droz-Prollius, Alc., rhab.
Bangerter, Ele, remont.
Weibel, Jean, remont.
Farrer, Fritz, boîtier.
Oswald, Léon, cordonn.
- 127 Danchaud, Henri, prop.
Kurt, Osw., remont.
Mongin, Maur., emboît.
Brandt, Lucien, horloger.
Chabloz, Valentin, horlog.
Haffner, Léon, manœuv.
Veya, Gaston, pendants.
- 128 Danchaud, Henri, prop.
Wermeille, Jâmes, obus.
Fruttiger, Alb., exp.-comptab.
Guyot, Jules, remonteur.
Jaquet, Jean, comptable.
Studler, J.-E., pivotteur.
Waelti, Gottl., horlog.
Küpfer, Ed., emboît.
Doyon, Alc., conduct. C. F. F.
- 129 Danchaud, Henri, prop.
Hehlen-Depierre, E., rem.
- 129 Stauffer, Hermann, empl. abatt.
Juvet-Ritter, A., régl.
Monnier, Alf., remonteur.
Huguenin, Arm., remont.
- 130 Danchaud, Henri, propriét. et entrepreneur.
Fabrique Géo, mécaniq.
- 131 Piccot, Marie-Louise, prop.
(Gérant) Danchaud, H.
Ackermann, M., empl. C. F. F.
Schlaeppli, Ele, camionn.
Wuilleumier, Del, remont.
Glasson, Ls, commis.
Boegli, Alb., empl. C. F. F.
Muhlematter, Philippe.
- 133 Jaquet, F.-Louis, propr.
Robert, Fréd., remont.
Brotschi, Werner, achev.
Jaquet, Ernest, charp.
Clerc, Ulysse, pil. émail.
Matile, Marie, s. profess.
Petremand, Gust., horlog.
Fleichmann, Charles boulang.
Gygi, Ls, empl. abatt.
Rufer, Fritz, empl. C. F. F.
- 137 Jaquet, Fréd.-Louis, prop.
Jaquet, Jules, entrepr.
Aubry, Célestin, empl. C. F. F.
Reverchon, Georges, décalq.
Surdez, Will., empl. C. F. F.
- 145 Perret-Michelin, Hoirie, prop.
(Gérant), Jacot-Guillarmod.
Colomb, Chs, agricult.

Jaquet-Droz

- 6 L'Héritier, Jules, prop.
Fernbach, Louise, Vve.
Von Gunten, Henri, grav.
Bahler, Pauline, horlog.
Déco S. A., décolletages.
- 6a Durin-L'Héritier, C., prop.
Jeanfavre, Emma, réglouse.

- 6a Picard, Fernand, commis.
Kraiko, Léon, remonteur.
Appiano, Mélina, obus.
Portenier, Jul., chauff. auto.
Jeanmaire, Fréd. manœuv.
Bertholet, Blanche, règleuse.
Bertchi, Alfred, peintre.
Schneberger, H., Mlle, obus.
- 8 Favre-Bulle, les enf. de Fr. pr.
(Gér.) Savary, Mme, Pont 21.
Hêche, Stanislas, démont.
Savary, Vve, Samuel.
Girard, Zélim, pl. échapp.
Steiner, Raoul, institut.
Descombes, Oct., régl.
Ducommun, Georg., pivot.
- 9 Salvisberg, Fritz, prop. et maît.
ferblant.
Pauli, Pierre, m. cordonn.
Oudart-Berger, O., horl. escrim.
Club d'escrime.
- 9a Salvisberg, Fritz, prop.
« La Sociale » mont. b. or.
- 10 Gaberel-Carnal, Vve, et ses
enf. prop.
Stucky, Jeanne, coutur.
Bourquin, Mina, épicerie.
Grellet, F. Mme, ouvr. fab.
Mayer-Burri, Wilh., taill.
Dubois, Ls, empl. bur. comm.
- 10a Gavillet, Meyrat & Cie, verres
de montres.
Chervet, Fils & Cie, décoll.
- 11 Perret, Hoirie, prop.
Perret, frères, emboît.
Inauen, Ant., régl.
Béboux, Ami, emboît.
Stebler, Chs, facteur.
- 12 Grandjean-Bœll, Hél., enf., pr.
(Gérant), Jeanneret, Félix.
Cercle du Sapin.
Lengacher, Hans, desserv.
Wœlfle, Emma, pol. finiss.
- 12 Grisel, Arnold, pâtiss.
Stebler, Julien, décorateur.
Schneeberger, Jules, marg.
Gasser, E., aiguilles.
Pfeiffer, Gérold, boucher.
Fasnacht, Albert, graveur.
Vermot-Droz, O., pianos.
Weill-Meyer, S., horlogerie.
Monnier, Vve A., cartonn.
Schallenberg, Vve, poliss. finiss.
Baechtold, Chn, taill.
- 13 Schär-Nicora, J.-B., prop.
Etzensberger, Emile, méc.
Nicolet, Chs, remonteur.
Cercle français.
Viennet, Edouard, desserv.
Leber, Irène, ménag.
- 14 White-Giles, Emma, prop.
(Gérant) Guyot, A., Paix 43.
Humbert, Anna, cave alim.
Petitjean, Aug., emboît.
Kolb, Elisa, tailleuse.
- 14a White-Giles, Emma, prop.
(Gérant) Guyot, A., Paix 43.
Degen, Chs, cordonn.
Farinoli, Emile, ferblantier.
Riber, Louis, manœuv.
Chopard, Mme, journal.
- 16 Robert-Banguerel, L.-Emma, pr.
Robert, Jules, m. tapiss.
Robert-Banguerel, Paul, rhab. b.
Spahr, Alphonse, horloger.
Buhler, Juliette, fin. boîtes.
- 18 Richard, les enf. d'Alc., prop.
Richard-Barbezat, Vve.
Stuzinsky, Paul, remont.
Janner, Paul, march. outils.
Kohler, Ernest, Vve, poliss.
- 20 Richard, les enf. d'Alc., prop.
Beaujeon, Paul, grav.
Biéri, Charles, grav.

- 22 Sattiva, B., prop. et m. ferbl.
Sandoz, Fritz, encaiss.
- 23 Commune, bâtim. des ench.
- 24 Rickli, Gottfried, propr.
Francescoli, Rose, rep. linge.
Cressano, Mtte, ménag.
Brandt, Alfred, obus.
Nussbaum, S., man.
Marquis, Ele, ressorts.
- 25 Leuba-Perrier, G.-A., prop.
Wolff, Marcus, colport.
Gianoli, Jean, café-brasserie.
Beuchat, Jean, empl. post.
Papier, Sim., colport.
Gillard, Cécile, journal.
- 26 Rickli, Gottfried, propriétaire.
Jeanfavre, Oscar, emboît.
Gøering, Chs, manoeuv.
Kohler, Aug., domestiq.
- 27 Matile-Haldi, Jules, pr.
(Gérant), Guyot, Alf., Paix 43.
Société de consommation.
Schertenleib, Fritz, magas.
Baud, Léon, cab. dent.
Meier, Maurice, estampeur.
Kremer, Hri, verres de mont.
- 28 Haas-Pupikofer, Vve Jean, pr.
Barfuss, Emile, coiff.
Balmer-Favre, L., rhabill.
Parroz, Julia, Vve, règleuse.
Beck, Cécile, musique.
- 29 Juvet-Calame, C.-A., prop.
(Gérant) Dubois, Chs-Oscar,
Léop.-Robert 35.
Flury-Bucher, Suz., Vve, doreus.
Bucher, Olga, doreuse.
Aufranc, Ernest, pension.
Antenen, Christ, bûcheron.
Musy, M. empl. C. F. F.
Wuilleumier, Chs, horl. rhab.
- 30 National suisse, pr.
Beck, Arnold, administr.
- 30 Marcellini, Marcel, prim.
Jaquet, Eug., élect.
Perrenoud, Léop., emb.
- 31 Billon-Bourquin, C.-G., prop.
(Gérant), Blanc, A.
Portenier, Frères, poliss. boîtes.
Gusset, Hri, poliss. boîtes.
Portenier, Henri, fab. cuv.
Mœschler, Albert.
Chochard, Aug., fab. cadrans.
Tripet, Albert, mécanic.
Guyot, Léa, ménagère.
Tripet-Riesen, Mme, pos. glac.
- 32 Kreutter, U., pr. et f. d'horl.
de Speyr, Théod., méd.-ocul.
- 37 Theile, Albert, prop.
Scharpf, Gottf., président.
Mont. de boîtes or.
Spillmann, Léa, poliss. boît. or.
Perret, Gertrude, commis.
Beyersdorf, S., Vve.
Jeannerat, E., horlog.
Sté suisse des fabr. de boîtes
de montres or.
- 39 Rimella-Viotti, Pierre, et Viotti,
Jean, prop.
(Gérant) Guyot, A., Paix 43.
Hauser, Emile, électricien.
Droz, F., Arn., fab. d'horl.
Droz-Delachaux, P.-A., Vve.
Bernheim, Ges, horl.
Zahnd, Fréd., sellier-tapiss.
Delvecchio, frères, pap. peints.
Descombes-Jeanneret, H., dém.
Hämmerly, Arm., fab. d'horlog.
Richli, Marie, rep. ling.
- 41 Hofmann, H., prop. et greff.
Salle d'armes de la Sté d'escrim.
Lambrecht, André, prof. d'es-
crime.
Hoffmann, Rose, régl.

FABRIQUE D'AUTOMOBILES
BERNA S. A.
OLTEN (SUISSE)

Spécialités de
Camions Automobiles

*de 2.000, 3.000, 4.000, 5.000 kilogs
de charge utile et jusqu'à 10.000
kilogs avec remorque.*

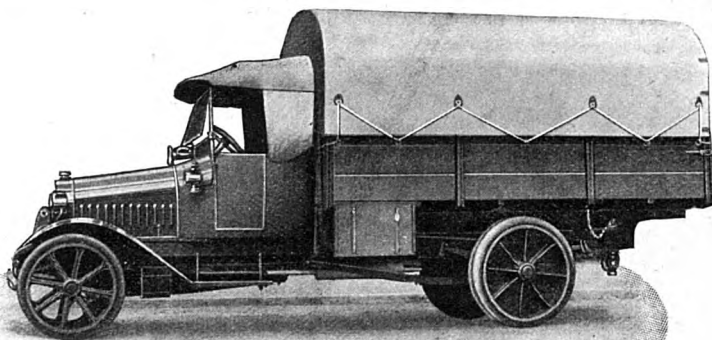

*La construction simple et solide des Camions BERNA
a valu, à cette marque, sa renommée universelle.*

Agent Général pour le Canton de Neuchâtel et le Jura Bernois :
Auguste Mathey, à La Chaux-de-Fonds
Place de l'Hôtel-de-Ville

CALORIE

S. A.

LA CHAUX-DE-FONDS

66, RUE DE LA SERRE, 66

TÉLÉPHONE 8.11

Même Maison
à

Neuchâtel

Fribourg

Berne

Lausanne

Sion

Genève

Lyon

Paris

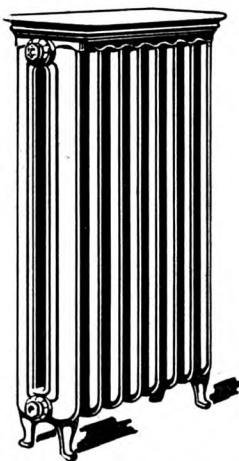

Fourneaux
de cuisine

Distribution
d'eau
chaude

Chambres
de bain

Installations
sanitaires

Concessionnaires de la Ville pour les **INSTALLATIONS DU GAZ**

INSTALLATIONS COMPLÈTES

pour Usines, Fours, Fonderies

Grosse Chaudronnerie. Ventilation. Evacuation de fumée
et d'odeurs. Séchoirs.

Chauffage Central

- 41 Bloch, Marc, Vve, négoc.
Hoffmann, Fréd., s. prof.
Bourquin, Eug, Fils, médecin.
- 43 Picard-Bloch, Moïse, prop.
Picard et Cie, fab. d'horl.
Thévenaz, B., fab. boîtes.
Braun, Reymond, négoc.
Fabrique Suisse de Tarauds
Exclusif S. A.
- 45 Neukomm, Arn., prop. et m.
de vins.
Schwob, fils, fab. d'horl.
Schwob, Emman., fab. d'horl.
Tissot, Maria, journal.
Ganière, Georges, fournit.
Spætig, Edouard, lieut. police.
Falbriard, Chs, horlog.
Braunschweig, E., Vve. s. prof.
- 47 Neukomm, Arn., prop.
Jeanneret, Cypr., conc.
Chappuis. John, A., estamp.
- 48 Courvoisier, Alex., propr.
galvanoplaste.
- 49 Neukomm-Moser, A., pr.
Fabrique mécanique «Axa».
- 50 Favre, Lina, propriétaire.
Favre, Jules, grav.
- 52 Gér: Jeanneret et Quartier.
Dubois, Edm., sertiss.
Junod, Arthur, nielleur.
Poettinger, Hri, cordonn.
Martin, Mme, journal.
Humbert, Jules, munitions.
Calame, Vve Bertha, charponn.
- 54 Costet, E., prop.
Kohly, Léon, décolletages.
Tièche, Olgard, fotogr.
- 56 Monnier, Henri, propr.
(Gér.), Jeanmonod, A., Parc 28.
Châtelain, Fréd., colport.
Messerli, Gottf., manœuv.
- 66 Jacot, Fritz-Aug., commiss.
Parisotto, Ant., pension.
Jacot, Adamir, emboît.
- 58 Monnier, Henri, prop.
(Gér.), Jeanmonod, A., Parc 23.
Migliorini, Romano, cordonn.
Ruchonnet, Vve E., lingère.
Qualdo, Aristo, cordonnier.
Jacot, Arth., cafetier.
Kirsch, Charles, horlog.
- 60 Fluckiger, F., prop. et entrepr.
(Gér.) Dubois, C.-Osc., L.-R. 35.
Hôtel de la Poste.
Perrin, Georges, tenancier.
Franck, Ch., fab. d'horl.
Ullmann, Oscar, négoc.
Thiébaud, Charles, régl.
Maleszewski, Vit., mécanic.
Peltier, Vital, remont.
Ducommun-Robert. Paul, émail.
Stegmuller, R., damasq.
Strubin, Hans, négociant.
Huguenin, Hri, assurances.
Spaetig, Ele, boît.
Flückiger, Fritz, graveur.

Jardinets (Ruelle des)

- 1 Etienne, Eug., prop.
(Gérant) Guyot, A., r. Paix 43.
Montandon, Chs, fourniture.
Pauly, Georges, commis.
Wenker, Adr., empl. C. F. F.
Reber, Christ, Vve.
Froidevaux, Pierre, boît.
Gertsch, Fritz, caviste.
Société Consommation.
Hofstetter, Herm., sellier.
Vuille, Hri, pivot.
- 3 Nicolet, N., propr. et f. cadrans.
Tripet, Ulysse, boîtier.
Mosimann, Eug., agt. police.

- 3 Nicolet, Numa, et fils, fab. cadr.
- 5 Commune, propr.
Rolli, Jean, Vve.
Barbier, Pierre, combust.
Robert-Tissot, Albert, cant.
Bourquin, Maur., boul.
- 7 Vuagneux, Albert, prop.
Eymann, Vve A., ménag.
Vuagneux, Will., remont.
Gentil, Philippe, ressorts.
Eymann, Fritz, gén. coopé.
Laval, Elie, remont.
- 9 Jeanneret-Wespy, L., prop. et fab. d'assort.
Jacot, Louis, manœuv.
Nicolet, Arm., fab. de cadr.
Spinner, Ami, graveur.
Elias, Charles, mécanicien.
Sutter, Fritz, commis post.
Matthey, Alfred, graveur.
Jung, Christine, creus. cad.
- 17 Zysset-Voirol, B., prop., mécan.
- 19 Etienne-Lorcher, H.-J., Vve, pr.
Etienne, Albert, encaiss.
Stegmann, Vve, s. profess.
- 21 Lauener-Stæhli, Chs., prop. et chef bur. postal.
Sengstag, Arm., commis.
- 23 Leuthold, Emile, prop.
Bron, Vve Louise, mén.
Leuthold, Chs-Ele, horlog.
- 25 Les enfants de Jean Lora, pr.
Etienne, Paul, remont.
Etienne, Camille, remont.
Vuille, Emile, remont.
- 27 Baumann-Jeanneret, Fritz, pr. et commis.
Jeanneret, Vve, L., ménag.

Jolimont (Rue)
Sans numéro.

Josué Amez-Droz (Rue)

- 5 Beck, Arnold, prop.
Sommer, Lina, Vve, fermier.
Capt, Marius, remont.

Jura (Rue du)

- 4 Taillard, Adrien, pr. et épicer.
Dubois-König, J., professeur gymnastique.
D'Or, Fanny, ménag.
Zingg, Aug., guilloch.
Roulet, Alb., émail.
Gentil, Alph., horlog.
- 6 Zeltner, Pierre, Hoirie, propr.
Hodel-Zeltner, Alb., grav.
Zeltner, G., commis-post.
Jobin, Anatole, Vve, guilloch.
Zeltner, Arn., graveur.
Fleury, Léon, remont.

Léopold Robert (Rue)

- 2 Gaberel-Carnal, Fanny-L., pr.
Augsburger, Edm., décalq.
Ducommun, René, émail.
Kestli, Fritz, café-brass.
- 3 Commune, Hôtel d. services judiciaires.
Juge de paix.
Grefe de Paix.
Office des Poursuites.
Office des Faillites.
Grefe du Tribunal.
Registre du Commerce.
Cadastre.
Prud'homme.
Autorité tutélaire du district de La Chaux-de-Chauds, Président : Ed. Tissot.
Office du travail.
Bureau Président Tribunal.
Zwahlen, Sel, concierge.

- 4 Ducommun, Alf. propriét. et faïence.
Weill-Blum, Léop., négoc.
Etude L. Bersot, H. Jacot, notaires et H. Chédel, av. et notaire.
Stockburger, Charles, achev.
Stoll, W., mercerie.
Gentil, Marguerite, taill.
Wiget, Vve, ménagère.
Ducommun, Marcel, voyageur.
- 6 Société Anonyme, prop. (Gér.) A. Guyot, Paix 43.
Pategay, Vve, s. prof.
Steiger, Adolphe, domest.
Jeannet, Marcel, remont.
Reguin-Humbert, L., horl.
Thiébaud, E., tabacs et cig.
Mairet, Ed., restaur. antialcol.
Bourquin, Fritz, s. profess.
- 6a Société Anonyme.
(Gérant) A. Guyot, Paix 43.
Entrepôts Chs Nuding.
- 7 Lambert, Julien et Ls-And., pr. (Gér.) Guyot, A., Paix 43.
Vuagneux, P., pharmac.
Devaud, Gust., voyag.
Jeanrenaud, Vve Tell.
Crisinel, Elisa, Vve, taill.
Antonin et Cie, install. gaz et électricité.
Fruttiger, Alb., exp.-comptable.
Zimmermann, E., agent droit et assur.
Grandjean, Hyppol, peint.
Girardin, Eugénie, ling.
- 8 Société Anonyme, prop. (Gér.) A. Guyot, Paix 43.
Succursale des Postes.
Mandowski, E., confections-meubles.
Gostely-Nydegger, A., chapel.
- 8 Bacharach, Louis, médecin.
Perrenoud, Donat., dent.
Lemaire, Georges, ingén.
Peyrollaz, Henri, ag. police.
Lokschin, Simon, horlogerie.
Cattin, P.-H., rédacteur.
- 8a Société Anonyme, prop.
Nuding, Charles, entrepr.
- 9 Ribaux, Hoirie, pr.
Banque Perret et Cie.
Kahlert, Emile, relieur-enc.
Zaninetti, Ant., chauss.
Feller, Elise, primeurs.
- 9a Braunschweig, David, prop.
Bur. et dépendanc., J. Brann.
- 10 Reutter, Ed., prop. et banq.
Banque Reutter, & Cie.
Reutter-Junod, E., banq.
- 11 Brunswick, D., propriét.
Picard & Hermann, fab. d'horl.
Brann, Julius et C^o, bazar.
Hermann, Moïse, Vve.
Curti, Jules, ingénieur.
- 11a Usine des Reçues, propr.
Glohr, Hermann, voitur.
- 12 Brendlé, Henri, prop.
Henri Picard et Frères, fourn. d'horlog.
Brendlé, Chs, encadrem.
de Villars, chocolats.
Jamolli, Enrico, comest.
Meyer, Arthur, courtier.
Reinin, Aaron, nég. horlog.
Raftuzzi & Frigerio, m.-taill.
Dumont, Chs, coiffeur.
- 13 Bantlé, A., propr.
Hôtel de la Fleur de Lys.
- 13bis Béguin, Chs, prop. et pharm.
Beljean, Jules, notaire.
- 14 Häfeli Ges et Fritz, prop.
Häfeli et C^o imprim.-lith.

- 14 Venus-Gentil, H., m-tailleur.
Hæfeli, Georges, lithog.
- 14a Vuille-dit-Wille, Charlot., prop.
Pluss, A., boulanger.
- 15 Ziegler-Stettler, Ferd., prop.
Moritz, Wilh., chapell.
- 16 Hæfeli, Rod., propr.
Hæfeli, librairie et papeterie.
Jøring, Hans, dentier.
Etevenard, Paul, boîtier.
Robert-Hæfeli, M., graveur.
- 17 Ulrich, G.-Ad. et G.-Ch., prop.
Ulrich, Otto, brasserie.
Mayer-Hauert, Herm.
- 17a Jeanrenaud, Ali, prop. et fab.
d'anneaux.
Laubscher, Chs, pend.
Dupan, Pierre, commiss.
- 18 Rieckel-Rochat, H., Vve, prop.
Rieckel, H., et Cie, banq.
Jeanneret, Pauline, prof. allem.
Bur. des Amies de la jeune fille.
Richard, Louise, comptable.
Leuba, Vve Auguste, s. prof.
Von Allmen, Léop., manœuv.
- 18a Rozat-Muller, Mme, pr.
(Gérant) Guyot, A., Paix 43.
Marchand, Charles, man.
Mattei, Franç., mén. (atelier).
Robert, Hercule, pivot.
Stauffer, Alfred, manœuv.
- 18b Rozat-Muller, Louis, prop.
(Gér.) Guyot, A., Paix 43.
Tosalli, Jos., peintre.
Weiss-Maurer, Emma, coutur.
Société des épiciers.
Graber, Albert, gérant.
Muller-Schwendimann, Mme,
laines.
Maurer, Anna, ménag.
Abeggeln, Gottfr., empl. tram.
- 19 Kreutter, J.-J., prop. et pos. de
glaces.
Heimerdinger, Jacq., coiff.
Moritz, Wilhelm, chapell. (mén.)
Bader, Alb., voyageur.
Barben, Edmond, tab. et cig.
- 19a Kreutter, J.-J., prop.
- 19a Grossen, F., bouch.
Gilardini, Louis, mineur
- 19b Kreutter, J.-J., prop.
Caraffini, A. & Cie, m. serrur.
- 20 Kocher, Jean-Albert, prop.
Kocher & C^o, magas. de l'Ancre.
Kocher, Jean, négoc.
- 21 Tirozzi, Louis, prop. et mag.
de porcelaine.
Strate, Ch., passement.
Wuilleumier, Juliette, mod.
Blandenier, Oscar, manœuvr.
Wuilleumier, Alfred, rem.
Dellenbach, Hector, Vve, mén.
- 21a Tirozzi, Louis, prop.
Mauron, Louis, portef.
Belgeonne, Fern., peint.
- 22 Grosjean-Christen, Marie-L.
propriétaire.
Löwer, Alfred, avocat.
Meyer, Arthur, meubles.
A l'Alsacienne, confect. modes.
S. A. Publicitas.
- 23 Desbœuf A., prop.
Hôtel de Paris.
- 24 Ulrich, frères, prop.
Dreyfuss, Moïse, f. d'horl.
Hirsch, Maurice, fab. d'horl.
Bertrand-Schaller, E., café-bras.
- 24a Monnier-Nicolet, P., prop.
Flajoulot, Eug., rem.
Gutmann, Ad., Vve, s. profess.
Petri, Pio, bijoutier
- 25 Ullmann, Benoît, prop., et mag.
lingerie.
Tribolet, Charles, laiterie.
Neuenschwander, Mme, tab. cig.
Garnier, Louis, chauff. C. F. F.
- 25a Martin-Montandon, C.-A., pr.
Martin-Montandon, C.-A.,
lithographe.
Hurni-Weber, H., sertiss.
Droz-Montandon, Ed., fournit.
Ruetsch, Milles, institutrice.
Gelmetti, J., menus.
- 26 Bachmann, Jules, prop.
Dreyfuss, E., fils, f. d'horl.
Bachmann, Jules, nég. fer.

- 26 Isakowitz, Sch., f. d'horl.
Bellak, Julius, fab. d'horl.
Thumm, Paul, pharmac.
Jung, Albert, emboît.
Hecker, Pauline, pension.
Hecker, Samuel, court. best.
- 27 Cuanillon-Robert, C.-E., pr.
Robert, Paul, agent de droit.
Cuanillon, F.-A., rentier.
Ruetsch, Louise, mag. tabac
et cigares.
Mathey, Chs, pharmac.
Weill-Bernheim, M., opticien.
- 28 Crozat, Elie, Vve, prop.
Baillod, Henri, libraire.
Robert, Henri, rentier.
- 28a Crozat, Elie, Vve, prop.
Mongrandi, Jos., ébéniste.
- 28b Crozat, Elie, Vve, prop.
- 29 Société du Théâtre, pr.
Théâtre.
Grisel, Arnold, confis.
Méroz, Marie, tab. et cig.
Canton, F., chapellerie-fourrur.
Méroz, Achille, tenanc. du foyer.
- 30 Kohler-Barbey, Ch., prop. et
doreur.
Muller, Oscar, commis.
Muller, Léa, Mme, coiff.
Ullmo, Paul, confection.
- 30a Biedermann-Rieser, M., prop.
Roth, Arnold, café-brasserie.
- 30b Clerc, Arn., Vve, pr., caf-brass.
- 31 Perrochet, Ed., prop. et banq.
Perrochet, Chs, Dr-méd.
Calame, Cécile, librai-r-papeter.
- 32 Ducommun-Roulet, Hoirie, pr.
(Gérant) A. Guyot, Paix 43.
Biberstein-Chollet, Elisa.
mercerie et lingerie.
Dreyfus, Armand, Gde-Maison.
Faigaux-Kœhli, Arn., pens.
Bernheim, O.-F., fab. d'horl.
Kautz, Jean, tailleur.
Ott-Pindy, Edm., joaill.
L'information Horlogère Suisse.
Chautemps, Paul, tapiss.
- 32a Juvet-Calame, C.-A., pr.
Juvet, L.-Albert, f. d'horl.
- 32a Hesslöhl, Chs, café-brass.
Perret, Vve Madeleine, journ.
Schwab, Anna, couturière.
- 33 Juvet-Calame, C.-A., pr.
Rauss, Vve F., m. chauss.
Brandt-Juvet, L.-H.
Richard, R., fils, bij.-orf.
- 34 Neuchâtel, l'Etat, prop.
Préfecture.
Bureau du Chef de Section.
Bureau de l'aide-géomètre
cantonal.
Savari, François, planton de
la préfecture.
Stadiin, Ed., imprim.
Inspectorat des apprentiss.
Chambre cantonale du commer.
Inspect. des contributions.
Weill-Blum, à « L'Economie ».
Dérobert, Mme, tailleuse.
Halles Centrales.
Brunner, A., laiterie.
Ganière & Cie, outils et fourn.
- 35 Juvet-Calame, Ch-Ad., prop.
Bloch-Rueff, Au Bon Génie.
Bourquin-Lindt, E., Dr-méd.
Dubois, Chs-Osc., gérant.
Robert, Jules-Numa, Mme, coiff
Artaud, Louis, gérant.
- 36 Caisse d'Epargne, prop.
Ségal, Jques, conf. tissus, meu.
Ullmann, Vve Léon.
Burki, Constant, conc.
- 37 Allemand, Ernest, prop.
Allemand, E. & Co, mag. de
blanc.
Colomb, Chs, avoc.
Ducommun, H., mag. caoutch.
Lange, Adèle, s. profess.
- 38 Lévy, Isidore, Vve, prop.
Spichiger, & Cie, Halle aux tap.
Reymond, Oscar, horlog.
Picard, Th., fils, fab. d'horl.
Sagne-Juillard, L.-A., horlog.-
bijout. (ménage Combe-
Grieurin 41).
- 38a Lévy, Isidore, Vve, prop.
- 39 Meyer Henriette, prop.
Meyer, Vve, s. profess.

- 39 Blum, Vve Louis, s. profess.
Bourquin, Dr A., pharmac.
Baehler, Chs, installat. gaz et
électricité.
- 40 Robert-Nicoud, les enfants de
Chs-Ami, prop.
Weill & Cie, fab. d'horl.
Robert-Nicoud, A., f. d'horl.
L. Dubois & Cie, m. blanc.
Wagner, Chs, mag. chauss.
- 41 Hoirie Gaberel-Matile, propr.
Lonstroff, J., caoutchouc.
Bourquin, Dr A., pharmacien
(ménage).
Matile-Rimathé, Gges, Au Bon
Marché.
Gentil, Léonie, prof. piano.
Gentil, Mathilde, dem. mag.
Huguenin, Vve Mathilde.
Banz, Fréd.-Jos., commiss.
Singelé, Fritz, ressorts.
Ingold, Marie, régleuse.
- 42-44 Landry. Vve Pierre, pro-
priétaire.
Bazar, Panier Fleuri, succurs.
Joliat, Henri, docteur.
Borel, Henri, horloger.
Perrin, Dr Tell, avocat.
Scheimbet, Const., horlogerie.
- 43 Bauert, Mlles, prop.
Librairie Coopérative.
Vuille, Ernest, cadrans.
Haldimann-Scalabrino, régl.
- 45 Robert-Hänni, Ariste, prop.
Cosandier, Ed., tab., cig.
- 46 Banque cantonale, prop.
Grandjean, Vve P., comm.
Stauffer-Son, & Cie, f. d'horl.
Baltera, Jean, m. chauss.
Ducommun, Henri, Vve.
Balland & Cie, pënd-anneaux.
Perrenoud et Hutter, cabinet
dentaire.
Dreyfus, Armand, Old England.
Fleuri, Berthe, finiss. boît.
- 47 Bloch, Jules, prop. et magas.
de blanc.
Ville de Mulhouse.
Weil-Naphtaly, J. conf.
Weil, Michel, négociant.
- 48 Banque fédérale (S. A.) prop.
A. Jeanneret & Albert Rais,
avocats et notaires; A. Bé-
guelin, avocat.
Steer, Fritz, Vve, m. tailleur.
Joseph, Vve Marie, ménag.
Muller, Albert, encaiss.
Luthy, Ch., librairie-papeterie.
« La Rationnelle », mag. chauss.
Droz, Louis, directeur banq.
fédérale.
- 49 Sandoz, Ulysse-Henri, prop.
Robert-Rosselet, Mme, rep.
ébauches.
Bloch, Vve L., pos. glaces.
Robert, Philippe, avocat.
Woya, E., tailleuse.
Landry, Ida, garde-malade.
Montandon, Vve Sophie.
Dumont, Chs, horlog.
- 50 Banque fédérale (S. A.) prop.
(bureaux).
Jetter-Ruedin, Fr., mercer.
Lehmann, H., Vve.
Clément, Henri, conc.
Humbert, Fern., Dr-médec.
Sandoz, Georges-Jules, horlog.
et bijouter.
- 51 Hummel, W., prop.
Adler, J., chapellerie.
Stoller, Samuel, post.
Gilgen et Co, horlogerie.
Schœpf, Amélie, modes.
- 52 Banque fédérale (S. A.) prop.
Picard, Marx, fab. d'horlog.
(ménage).
Fuog-Wægeli, tab., cig.
Meylan, Jules, concierge.
Mercure, café et chocol.
Robert, Alfred, négoc.

- 53 Hummel, W., fils, prop. et
fournit. d'horlog.
- 54 Grosch et Greiff, prop., bazar.
- 55 Bonacio-Boruat, Hoirie, propr.
(Gérant) Perrin-Brunner.
Hofmann, J., rép. moteurs.
Perrin-Brunner, A., fond.
Brunner, Vve Victor, thés.
Grumbach-Picard, J., s. prof.
Richard-Marchand, A., grav.
Bourquin, Marcel, com. pharm.
- 56 Schaltenbrand Vve E., prop.
Adler, C., Dr-méd.
Schreiner, Osc., conf.-pât.
Sommer, E., tab.-cigares.
Ottone, L. & Co, charcuterie.
Bayer, E., teint. (magas.)
Robert, Jules-N., assur.
Nardin, Emile, grav.
Arnould, Pauline, m. coiff.
Maroko, Elias, fab. d'horlog.
Dubois, Jâmes, cabinet dent.
Monnier, Marie, concierge.
- 56a Schweizer, E., propriét. et
boucher.
Bell, boucherie-charcuterie.
Grœpler, Jules, fotogr.
Nicolet, Albert, horlog.
Luthy, Hélène, horlogère.
Bourquin, Vve, ménagère.
- 57 S. A. La Foncière Centrale
propriétaire.
Bloch fils & Cie, Au Progrès.
confections.
Ditisheim, Edg., Vve, s. prof.
Reinert, Robert, mag. musiq.
- 58 Union immobilière, prop.
Gérant, H. Danchaud.
Pasche-Gaillard, Hri, commis.
Braillard, G., fab. d'horl.
Chaikine, J., tailleur.
Huguenin, Jane, tailleuse.
Beiner, Edouard, représ.
Robert et Cie, fab. d'horl.
Aeschbacher, Henri, concierge.
Magasins des Services indus-
triels.
- 58 Collioud, O., fotogr.
Gutmann & Cie, fab. d'horl.
Tupin, E., empl. mag.
Brailowsky, Max, fab. d'horl.
Eperon, C., s. profess.
Hagemann, Paul, dentiste.
Schwarz, Gaston, horlog.
Meyer, Georges, fab. d'horl.
Cité Ouvrière & Belle Jardinière, Gds magasins réunis
confections.
Bauer, Chs, fonct. postal.
Gœtschel, G., fab. d'orl.
Rueff, frères, fab. d'horlog.
Vuille-L'Eplattenier, Vve A.,
épic. comest.
Billod, C., Mlle, corsets.
Olympi, Jean, fruits et légum.
- 59 S. A. La Foncière Centrale
propriétaire.
Ditisheim, Vve B., rent.
Winterfeld, Ant.,
Schweingruber-Widmer, E., bij.
Chopard, Pauline, s. prof.
Reinert, Robert, mag. musiq.
- 60 Bloch, Théod., prop. et rentier.
Picard, G., f. d'horl. (ménage).
Hutter, Chs, dentiste.
Banque Nationale suisse.
Paillard, Ami, conc.-encaiss.
- 61 Hauert, Emile, et Fréd.-Christ,
propr.
Robert-Dubois, H., boitier.
Oppliger, Ulrich, Vve.
Borel, Vve, ménagère.
Coulet, Louis, café-brass.
Burgener, Clara, débris.
Murat, Jean, prof. musique.
Mojon, Marcel, peintre.
- 62 Muller, Louis, prop.
(Gér.) A. Guyot.
Sans E, José, café-brass.
Au Progrès, articles p. mess.
Baltera, Jean, chauss. (mén.).

- 62 Schwob, René, fab. d'horl.
Peyret, Thérèse, modiste.
Favre, Raoul, empl. gare.
Boichat & Cie, fab. d'horlog.
Hirsch, Jacques-J., dir. machines
à écrire « Yost », succurs.
- 63 Hôtel des Postes.
Administration postale.
Administration Téléphone.
Administration Télégraphe.
Sengstag, Chs-Ag., concierg.
Fils de Achille Hirsch & Cie,
fab. Invar.
Baillod, Benjamin, chauff.
Caisse nat. suisse d'assurances
contre les accidents.
Jacoutot et Fallard, agence en
douane.
- 64 Nordmann, Joseph, prop.
Weyermann, Walther, graveur.
Grumbach, S., Mme, s. prof.
Nordmann, Benoît.
Keller, Eug & Cie, inst. de bur.
Borel, Jules, manœuv.
Lang, Georges, voyageur.
- 66 Minerva, S. A., propriét.
Boillot, Léon, adm.-gérant.
Marcellini, Marcel, primeurs.
Tièche, Olgard, « Téco », fourn.
photogr.
Nouveau Cercle.
Wille, Eug., avoc.-not.
Rotherham & Sons, Ltd, nég.
horlog.
Magnus et Co, nég. norlog.
Blanc, Alph., et Clerc, Louis,
avoc. et not.
Jeanneret, A. fils, Radio disc.
Bloch, Jules, industriel.
Bloch, Jean-Louis, fab. d'horl.
Eigeldinger, A. fils, fab. d'horl.
Eigeldinger, Jacques, fab. d'horl.
- 66 The Talis Watch Co, export.
Antoine, Georges, fleuriste.
Parel, Léon, pharmacien.
Boillot, L. et Monnier, archit.
Boillot, L., archit.
Boillot & Cie, scierie nouvelle.
Roth, Alexandre, m. coiff.
Comptoir de la montre Zénith
Trönli, Joseph, tenanc. du Nouv.
Cercle.
Sargenti, Benj., concierge.
- 68 Meyer, Jacques, prop.
Bloch, Jules et frères, fab.
d'horlog.
Chédel, Jeanne, commis.
Meyer, Edm., meubles.
Hœltschi, Adrien, mécanic.
- 70 Mathey-Doret, A., propr. et
ingénieur.
Ducommun, Charles, fab. de
boîtes.
Savoie, Henry, Bur. techn.
Pesaresi, C., march. tail.
de Pietro, Ph., horlog.-bijout.
Meyer, Edmond, m. meubles.
- 72 Gindrat-Delachaux, A., prop.
et fab. d'horl.
Weil, Nathan, f. d'horl.
Nicolet, Marc, horlog.
Pharmacie Coopérative.
Guyot, Emile, pendants.
Moser, Edouard, manœuv.
Robert, Ed., comptable.
Robert, Wilh., Mme, ag. ma-
trimoniale.
- 73 Eberhard, G., prop. et fabr.
d'horlog.
Schwob, Anatole, fab. d'horl.
Gutmann, And., fab. d'horl.
Blum, Jules, fab. d'horl.
Moser & Co, fab. d'horl.

- 73 Constant, Jos., fab. d'horl.
 Wasser, J., concierge.
 Braunschweig, Paul, f. d'horl.
 Schwob, Salomon, fab. d'horl.
 Drefuss, Maurice, fab. d'horl.
 Maffli, Hermann, concierge.
- 73a Eberhard, G., prop.
 Eberhard & Co fabr. d'horlog.
 Erlsbacher, E., Schlenker & Cie
 success. fabr. d'horlog.
 Levaillant & Bloch, fab. d'horl.
 Sté suisse de décolletages.
- 74 Schaltenbrand, Ed., Vve, prop.
 Aubry-Schaltenbrand, F., fab.
 d'horlog.
 Rueff, Henri, m. bétail.
 Petitjean, Jules. tab. et cig.,
 papeterie.
 Huguenin, Achille, voyag.
- 76 Robert-Gonin, Ch., prop. et
 nég. en vins.
 Ditesheim-Lévy, J., fab. d'horlog.
 (ménage).
 Grandjean, Henri, cammionn.
 vins, pétroles.
 Lesquereux, Ges, visit. C.F.F.
 Seylaz, Paul, cond. C. F. F.
 Schwob, Arthur, représ.
- 78 Ulrich, frères, prop.
 Perrin, Victor, Vve, fab. d'horl.
 Ducommun-Lassueur, Fanny.
 s. prof.
 Dubois, Marc, Vve.
 Tolck, Ernest, fabr. d'horl.
 Leuba, Georges & Cie. assur.
 Riedo, Pierre, café.
 Grosvernier, Ida, cuisinière.
- 80 Ulrich, frères, prop.
 Dreyfuss, S., fab. d'horl.
 Riedo, Pierre, cafet. (ménage).
 Ulrich, Wilhelm. commis,
 Marx A. & Cie, fab. d'horl.
- 80 Nicolet, Edgar. horlog.
 Amez-Droz, Edg., horlog.
- 82 Meyer, Elie et L., prop.
 Beyersdorf, Ch., fab. d'horl.
 Meyer, Elie, fab. d'horl.
 Bourquin, Ernest, sertiss.
 Luger mann et Morrisson, fab.
 d'horl.
 Lévy-Zivy, Neph., négoc.
 Beyersdorf, frères, fab. d'horl.
- 84 Maroni, Pascal, Vve, pr.
 (Gérant) Guyot, A., Paix 43.
 Chevalley, Pierre, empl.
 Chevalley, J.-L. représent.
 Maroni, Louis, architecte.
 Ketterer-Jolidon, Gges, dégros.
 Blum, Narcisse, voyageur.
 Leu, Henri, décodeur.
 Vuille, Alice, journalière.
 Tidoni, Domenico, empl. C. F. F.
- 86 Moser, Fritz, pr. et café.
 Matthey, Ls-Paul, rem.
 Adorn, J., manœuvre.
- 88 Froidevaux, Jules, Hoirie, prop.
 Plaat, Hugo, fab. d'horl.
 Gasser, sœurs, épicerie.
 Hirt, Albert, empl. C. F. F.
 Steuer, Robert, horl.
 Besse, L.-Alf., inspect. Caisse
 nationale.
 Société Générale d'Affichage.
 Besse et Co, assurances.
 Balestra, Joseph, primeurs.
 Mercerat, Henri, négociant.
 Dardenne, Paul, horlog.
 Moser, Albert, technicien.
- 88a Froidevaux, Jules, Hoirie, prop.
 (Gérant), H. Mercerat.
 Hostettler, Fritz, contrôl. C.F.F.
 Bosso, Vve Emma, ménag.
 Mercerat et Piguet, négoc. vins.

- 88a Droz, Paul, horloger.
Burgy, François, portefaix.
Godat, Louis, manœuv.
- 90 Hartmann, Alb., pr. caf.-brass.
et boulangerie.
(Gérant) Dubois, Chs-Oscar,
Léopold-Robert 35.
Goldenthal, D., fab. d'horl.
Bloch, Gabriel, (Vve).
Bloch-Goetschel, Alb, f. d'horl.
Bloch, les fils de Michel, fab.
d'horlog.
Bravand, Emile, horloger.
Scalabrino-Grandjean, Ed., fab.
d'horlogerie.
Bloch, N., négociant.
Bloch-Levaillant, Elie, f. d'horl.
Nagel, Auguste, représentant.
- 100 Douillot-Marchand, Julie, pr.
(Gér.) Guyot, A., Paix 43.
Glasson, Gust., remont.
Pétrel, Albert, commis.
Rollini, Antoine, empl. serv.
industr.
Rollini, Corinne, primeurs.
Nyffenegger, Fritz, chauffeur.
Chappuis, Vve Claudine, brun.
Burkhalter, Ch., remont.
Barbier, Aline, Vve, poliss.
Lambert, Huilerie.
Girard, Vve, Marie, pol. vis.
Matthey, Vital, remont.
Jeanmaire, Pierre-Hri, domest.
Brunner, Emma, Vve, mènag.
Rais, Amélie, ébauch.
- 104 Sandoz Fils & Cie, propriét.
106 Sandoz Fils & Cie, propriét.
Schikmann, Foigla, ménag.
109 Picard, fils de R. & Cie, Fabr.
Invicta.
Guyot, Gust., concierge.
109a Entrepôt A. et W. Kaufmann.
- 110 L'Héritier, Marie-M., propr.
Montandon, Numa, empl. gare.
Benoît, Jérôme, guilloch.
Pellaton, Ali, acheveur.
Bonjour, Louis, boucherie,
Thiébaud, Alfred, parqueteur.
Jeanbourquin, Elvina, journ.
- 111 Kaufmann, A. et W., pr.
Brunelli, Henri, man.
Burgener, Johann, manœuv.
Barben, Jean, employé.
Droz dit Busset, Constance,
lingère.
- 112 L'Héritier, Marie, prop.
Nobs, Vve Fritz, mén.
Jeanneret-Magnin, Ls, remont.
Girard, Fritz, empl. post.
Reineck, Otto, boulang.-patis.
- 114 Crédit Mutuel, prop.
(Gér.) L. Bersot, L.-Robert 4.
Henzi, Robert, maréch.
Société de consommation.
Droz, Balmer, Paul, magas.
Wuillermot, Jules, mécanic.
Balmer, Alex., manœuv.
Rubin, Arnold, mécanic.
Tripet, Adolphe, boucher.
- 114a Crédit Mutuel, propr.
Henzi, Robt, m. maréchal.
- 115a Sté Suisse du comm. pétrole.
117a Kuhling & Co, drog. entrep.
- 123 Piquet, Ed., prop.
- 130 L'Héritier, Fréd., pr., entrepr.
Meistre, Albert, boîtier.
Leduc, Julia, finiss.
Guggisberg, Paul, commis.
Bravand, Charles, café.
Imhof, Léopold, meunier.
Grimm, Elisa, ébauches.

- 132 L'Héritier, Hortense, pr.
Reichen, Jean, empl.
Humbert-Droz, Ern., boît.
Calame, Louis, acheveur.
Rubin, Albert, horlog.
Erard, Alfred, boîtier.
Fauser, Fritz, manœuv.
Gagnebin, Léon, décor.
Von Almen, Ele, employé.
Oppliger, Louis, Vve, épicerie.
- 140 Barth-Droz, Ges-Albt., pr
(Gér.), Liechti, Ls, L.-Rob. 144.
Lanz, Ern., méc. C. F. F.
Bernhard, G., manœuv,
Nyffenegger, Fritz, chauffeur
C. F. F.
Boillet, Marcel, boîtier.
Taillard, Virgile, remont.
Schneider, Alb., empl. C. F. F.
Annaheim, Herm., mécanic.
Richard, Caroline, Vve.
Radelfinger, Léon., boul. patis.
Rubin, Emile, manœuv.
Guillod, Louis, commis.
- 142 Barth-Droz, Ges-Alb., prop.
(Gér.), Liechti, Ls, L.-Rob. 144.
Zimmermann, Chs-Aug., repr.
Huguenin, Chs, remont.
Nicolet, Armand, remont.
Christen-Stoll, Fritz, remont.
Kägi, Robert, mécanic.
Pandel, Edmond, mécanic.
Polo, Vve, épicerie.
Moretto, Jos., cordonnier.
Huguenin, Fritz, doreur.
- 144 Barth, Albert, prop.
Huguenin, Jules, remont.
Liechti-Barth, Ls, rem.
Forget-Huguenin, H., pol. b.
Herticht, Ad.-Pierre, compt.
Liechti, Emile, Vve.
Richard, César, horloger.

- 144 Paratte, Vve, horlogère.
Froidevaux, Arthur, doreur.
- 145 Soc. Anonyme des Grands
Moulins.
- 147 Pfenniger, C., prop. et com.
merce de futailles.
- 149 Pfenniger, C., propr.
Sté suisse du Pétrole.
- 155 Martin, F., propr.
Clerc, U., pileur émail.

Liberté (Boul. de la)

- 1-2-3 Commune, propriét.
Graber, Ern., agricult.
Huguenin, Paul, repass.
Girard, Emile, remont.
Wyss, Paul, boîtier.
Isler, Jean, remont.
Matthey, Ch.-Aug., empl. télé.

Locle (Rue du)

- 20 Nottaris, A., propr. et entrepr.
(Gér.), Blanc, A., Léop.-Rob. 66.
Barbezat Junod, fab. d'horlog.
Aubert, Jules, mécanic.
Hertig, Léon, ciseleur.
Doebeli, Hans, comptable.
Glaiser, Ernest, mécanic,
Donzé, Jules, horloger:
- 22 Sté immobilière des Forges,
 propr.
(Gérant), Jacot-Guillarmod.
Wuilleumier, César, horlog.
Dubois, Paul, meunier.
Perret, Bertha.
Willen, Georges, méc. chauff.
Grob, Jean, scieur.
Muller, Edmond, remont.
Girard, Jules, émail.
Châtelain, L.-A. remont.
Bolliger, C. remont.

Loge (Rue de la)

- 5 S. A. « L'Acier », prop.
(Gérant) Blanc, Alph., Léop.-
Robert 66.
Cattin, Justin, démont.
Schorer, Rod., ressorts.
Camponovo, Chs, manœuv.
Jacot, Vve, ménagère.
- 5a S. A. « L'Acier », prop.
Mosimann, Paul, fils, const.
mécaniq.
Société d'Apprêtage d'Or. S. A.
- 6 Vœgeli, Fréd., Vve, prop.
Sandoz, Gges, f. pendants.
Durig, René, obus.
Aubry, René, remont.
Geiser, Jean, repass.
Stauss, Charles, grav.
Girard, Alfred, remont.
Gretillat, Marcel, remont.
- 7 Courvoisier-Sandoz, Marie, pr.
Steffen, Gottfried, commis.
- 8 Loge de l'Amitié, prop.
Chopard, Charles, desserv.
- 11 Sandoz-Gendre, les enfants
d'Edouard, prop.
Courvoisier-Sandoz, J., past.
Durst, Jacob, jardinier.

Manège (Rue du)

- 9 Collège de la Promenade,
Commune, pr.
Gentil, Armand, Vve, conc.
- 11 Loge de l'Amitié, prop.
(Gér.) Guyot, A., Paix 43.
La Crèche.
Etienne, Vve Achille, direct.
- 14 Vuille-Jeanrichard, A., Hoirie,
prop.
Wittmer, James-H., s. profess.
Vuille, Henri, fab. d'horl.
Houriet, Eug., fab. cadr. métal.
Metzger, Milles, tailleuses.

- 16-18 Vuille-Jeanneret, C.-Alb. pr.
(Gér.) Guyot, A., Paix 43.
Schaller, Albert, commis.
Gigandet, Gust., épicier.
Messerli, Ed., chef de train.
Beiner, Albert, pivoteur.
Krenger, Georges, remonteur.
Van Acker, Jules.
Kestelyn, Alfr., prof. dessin.
- 17 Rodé, Wilh., propriét.
Huguenin, C.-A., manœuv.
Portenier, Vve Lsa, coutur.
Læmlé, Emile, manœuv.
Rabus, Vve Elisa, journal.
Marzi, Vittori, manœuv.
Droz, Amanda, commiss.
Cattin, Rosa, horlogère.
- 19 Rodé, W., propriét.
Zanasco, Jean, manœuv.
Gogniat, Martin, manœuv.
Dubois, Marie-Louise, aiguill.
Sandoz, Paul-Eug., remont.
Schirerd, Berthe, concierge.
- 19a Rodé, Wilh., propriétaire.
Lini, Bertha, aiguill.
Huguenin-Maire, P., ramon.
Vuille, Arnold, empl. C. F. F.
Richard, Marcel, émail.
Widmer, Arnold, remont.
Streit, Edgar, mécanic.
- 20 Krebs-Berger, G., Vve, prop.
Audétat, Ed., empl.
Bohni, Karl, cond. C. F. F.
- 21 Rodé, Wilh., propriét.
Bloesch, Frédéric, émail.
Petit, Maria, ménagère.
Rodé Frères, décolletages.
- 21a Rodé, Wilh. propriét.
Heussi, Gottlieb, manœuv.
Vuille, Julia, s. prof.
Petit, Marc, manœuv.

- 21a Rabus, Fritz, Ls, manœuv.
Stalder, Stepham, manœuv.
- 22 Kullmer, Jean, prop.
Brandt, Georges, termineur.
Mogli, Ant., coiffeur.
Buhler, Vve Laure, aciers.
Scheidegger, Ernest, tailleur.
Duschér, Albert, serrurier.
Dubois, Clémence.
Guntert, E., o-fabrique.
- 24 Kullmer, Jean, prop.
Jacot, Fritz-Alex., épïc.

Marché

- 1 Imprimerie Courvoisier, propr.
Librairie Courvoisier.
Lehmann, Ernest, concierge.
- 2 La Forêt, S. A., propr.
(Gér.), E. Gallandre.
Schimidiger-Boss, laiterie.
Schlesinger, Benj., horl.
Bieri-Meyer, Numa, émaill.
Robert Frères & Co, droguer.
Hirsig, Adèle, Vve.
Wichekowitsch, Jeanne, cab.
Orient.
- 3 de Purry & Cie, prop.
(Gérant) Quartier, Armand,
Fritz-Courvoisier g.
Tritten, Louis, employé.
Muller, Jean, relieur.
Sté Consommation, épicer.
Augsburger, A., Mme, négoc.
- 4 Banque Cantonale Neuchâte-
loise, prop.
Marquis, César.
Graden, W., imprimeur.
- 6 Banque Cantonale Neuchâte-
loise, prop.
Goetschmann, Raoul, direct.
Kæmpf, Charles, concierge.

- 8 Kaufmann, A. et W., prop,
Kaufmann-Mosimann, A., né-
gociant.
Kaufmann, A. et W., mag. fers.
Kaufmann, Vve A. s. prof.
Kocher, Jules, horl.
- 18 Commune, propr.
Heusser, Walther, conc.
Police du Feu.
Bureau Ingén. Communal.
Service de la Voirie.
Direction et Secrétariat des
Travaux publics.
Service des Bâtiments.
Police des échafaudages.
Commission des Travaux Pu-
blics.
Ecoles supérieures de jeunes
filles.
Gérance des Bâtiments com-
munaux.
Bureau de l'architecte com-
munal,

Montagne (Rue de la)

- 1 Clinique Mont-Brillant.
Dr F. Descœudres.
- 30a Aubert, William, prop. et
prof. dessin.
Pierre-Humbert, André, instit.
- 30b Jeanneret-Perret, Ed., propr.
et fab. cadrans.
- 38 Grandjean, Henri, propriét. et
négoc.
Péclard, Chs, direct. télégr.
- 38a Matthey-Doret, A., prop.
- 38b L'Eplattenier, Chs, prop. et
peint. statuaire.
- 38c Fallet, Ls-Ed., propriét. et
graveur.
- 38e Jaquemet, Jules, prop. et
commis.
Fallet, Edouard, Vve.
Huguenin, Ephr, commis.

38g Stotzer, Albert, prop. et prof.
école d'horlog.

46a Fluckiger, Mlle, prop.
Schenck, Paul, forestier.

Montbrillant

- 1 Jaques, Aug., propr.
Rode-Watch Co, fabrique
d'horlog.
Morin, Auguste, commis.
- 2 Sandoz-Robert. Ul.-H., Vve, pr.
Borel, Marc, pasteur.
Hug, Albert, remont.
Flotron & Mæder, fab. ress.
- 3 Breitling, les enfants de Léon,
propr.
Breitling, G.-L., fab. d'horl.
Huguenin, Lucie, s. prof.
Droz-Huguenin, Emilia, aiguill.
Universo No 8, S. A., fab. aig.
Breitling, Vve Léon.
Flotron, Emile, fab. ressorts.
- 5 Mosimann-Roulet, P.-E.,
propr., Présid. de la Comm.
- 7 Soguel-Marillier, Mme Vve,
propr.
Barbier-Soguel, Ch.-Ad., ins-
pecteur.
Stæhlin, Arnold, procur. de
banque.
- 9 Dreyfuss, Henri, prop. et fab.
d'horlog.
- 11 Pettavel, Paul, propriét. et
pasteur.
- 13 Bloch, Edgar, propr. et nég.
- 18 Schallenberg, Paul, prop.
Waegeli, Louis, négoc.

Moulins (Rue des)

- 2 Bourquin, Camille, fils, prop. .
et m. coiffeur.
Bourquin, Cam.-Ul., rem.
Flüge, Charles, cordonn.
Quilleret, Adrien, boîtier.
Kleiber, Auguste, ébéniste.
- 3 Hänggi, Jos.-Ls, prop. et entrep
Marzloff, Louis, dégross.
Bernard, Laure, Vve, lingère.
Kretz, Jos., m. ferbl.
Favre, Charles, remont.
Ducommun, Numa, (Vve), pierr.
Balmèr, Louis, ébauches.
Bauer, Paul-Fern., remont.
- 4 Augsburguer, Louis-Léon, prop.
et fab. de cadr.
Liengme, Léop., remont.
Amez-Droz, Jules, graveur.
Erard, Léon, remont.
Durig, Fritz, remont.
Méroz, Madeleine, Vve, ménag.
- 5 Hänggi, Jos.-Ls, prop.
Meyer-Stucki, Ern., boît.
Huguenin-Frésard, Chs, rem.
Guinand, Georges, grav.
Klopfenstein, et Guinand, grav.
Gutmann, Suzanne.
Klopfenstein, Fritz, grav.
Benguerel, Vilal, remont.
Pelletier, Oscar, boîtier.
- 7 Société de l'Immeuble Lanfran-
chi, propr.
Baertschi, Ernest, pendants.
Favre-Monnier, Arthur, boît.
Junod, Louis, boîtier.
Boss, Christian, boîtier.
Ochsner, Ch., ébéniste.
Vogli-Maleurat, A., horlog.
Droz, Georges, facteur.

- 7 Lanfranchi, Jos., menus.
Laiterie coopérative.
Antonin, Adrien, électric.
- 8 Huguenin-Virchaux, Nelly-Mé-
lina, prop.
Huguenin-Robert, Vve Lina.
Decombles, Louise, fabricant
pochettes.
Huguenin, Fritz-E., échapp.
- 10 Gutknecht, Jacob, prop.
Bandelier, Vve Anna, mén.
Dubois, Jules-Aug., horlog.
- 12 Aeschlimann, Fritz, prop., café
et charcuterie.
Frank, Marie, journal.

Neuve (Rue)

- 2 Sandoz, Henri, prop.
Sandoz fils & Cie, fournit.
Grellinger, R.-J. et A., bazar.
Lévy, Charles, magasin Conti-
nental.
- 3 Sté des Gds Magasins de
l'immeuble, propr.
Jacot-Guillarmod, R., not.
Jacot-Guillarmod, A., avoc.
Sandoz-Perrochet, (Mlles), épïc.
Schäffer, Marie et Adèle.
Mentha & Cie, mode et bazar.
Wilhelm, Charles, commis.
Russbach, Jules, fab. d'horl.
Wilhelm, Franz, tapis-trouss.
Humbert, Tell, teinturier.
Bachmann, Jean, couvreur,
- 4 Cuche, Ul., hoirie, prop.
(Gér.) Aug. Jaquet.
Cuche, Mlle, s. profess.
Brandt, Eug., comestibles.
Robert-Tissot, R., boisel.-vann.
Bieler-Wuilleumier, F., représ.
- 5 Roulet-Douillot, Alc., prop.
(Gérant) Humbert, Marc.
Berger, Emile, mag. chauss.
Bornoz, Paul, représ.
Sandoz, Paul, boulang.
Séchehayé, Léon, Vve, nég. vins
Augsburger, A., Mme, comest.
Paumier, Alcide, manœuv.
Paumier, Vve Adèle, ménag.
Heidrich, Flore, éllips.
Meier-Gerber, Vve, journ.
Stüssi, G., Mme, journaux.
Etienne, Charles, boitier.
- 6 Ulrich, frères, prop.
Moritz-Blanchet, G., teint.
Dubois, Georges, remont.
Mathey, Léop., fab. d'horl.
Ulrich, Aug., café-brass.
Robert-Tissot, Marc, vann.
- 7 Rickly-Balsiger, Ul., prop.
Rickly, Gottf., conf. pâtiss.
Buttikofer, Léon, commis.
Meyer, Emma, horlogère.
- 8 Société Anonyme, prop.
(Gér.) A. Guyot.
Rickly, Gottfr., patiss.
De Blaireville, Aug., garde com.
Freitag, Jean, gér. Cie Singer.
Fleischmann, Ern., coiff. dames.
Tuscher, L. et fils, m. chauss.
Reymond et Jeanneret, décollet.
Tenconi, François, technic.
Adler, Vve Jacques, s. prof.
Matthey-Juvet, Adr., f. d'horl.
Cie Singer, Machines à coud.
Petitpierre & Cie, denr. colon.
Châtelain, Rob., remont.
Grévère, Jacques, fournitures.
- 9 Grandjean, Hoirie, propriét.
Pharmacie Coopérative.
Leuba, Henri, Vve, fab. d'horl.

- 9 Matthey-Jaquet, P., horl.
Matthey-Jaquet, Adr., horl.
Whitley, H.-E., mag. anglais.
Stauffer, Fritz, pharmac.
- 9a Grandjean, Hoirie, propriét.
Entrepôt de la pharmacie coopérative.
- 10 Weill-Blum, les enf., propr.
Glanzmann, Emile, café.
Stuedler-Moritz, Mme, corsets.
Fattón, Vve E., m. légumes.
Stuedler, Henri, remont.
Meyer-Verthier, Vve Lucie,
prof. piano.
Bloch, Achille, soldeur.
Grumbach, Mlles, s. prof.
Verthier, Adrien, pivotteur.
Jeanmairret, Adamir, ouvr. fab.
Ullmann, Amédée, empl.
Hunsperger, Rose, pierr.
Aellen, Louise, ouvr. fabr.
- 11 Reutter, Victor-Ed., prop.
Hoch, Hoirie, Gust., nég. grain.
Schmelz, Otto, dentiers.
Brandt, Henri, médecin.
Girard, C., fils, mag. fleurs.
Stoll, W., négociant.
- 12 Metzger-Weill. Max, prop. et
boucher.
Muller, Jean tab. cigares.
Grandjean, Chs, boît.
- 14 Imprimerie Courvoisier, propr.
Beck, Jeanne, mag. musiq.
Maire, William, voyag.
Beck, Vve Léopold.
Courvoisier-Biehly, A., Vve.
Gonset, Vve Zélie, rentière.
- 16 Schanz, Louis, prop.
Buffat-Leuzinger, fab. d'horl.
- 16 Obert, C., m. coiff.
Couleru-Meuri, Ch., fab. d'horl.
- 16a Schanz, Louis, prop.
- 18 De Pury & Cie, prop.
(Gérant) Quartier, Armand,
Fritz-Courvoisier 9.
Pury & Cie, banque.
Wolf, Ph., fab. d'horlog.
Muller, Edwin, tab. et cigar.
Courvoisier-Moritz, Chs, mag.
horl.-bijout.

Nord (Rue du)

- 1 Stoller, Charles, propriét.
Bihler, Fritz, remont.
Juillerat, Louis, remont.
- 3 Nussbaum, Ls-Ferd., prop.
Stünzi, Georges, mécanic.
Paux-Nater, Vve, Oscar.
Jung, Philippe, grav.
Sahli, Emile, ressorts.
Bringolf, Emile, décott.
Meylan, Jules, pos. quant.
Brandt, Ch., échapp.
Jaquet, Abram, acheveur.
- 5 Cart-Guignard, Eug.-A., Vve,
prop.
Girard, Fritz, remont.
Brandt, Cydalise, gde-malades.
Matile, Fritz, s. prof
Herren, Fritz, doreur.
- 7 Jeanrichard, Albert, Vve, prop.
Bovet, Georges, boîtier.
Coopérative des syndicats.
Jodelet, François, boîtier.
Jeanrichard, Henri, boît.
- 9 Lazarini, propr.
(Gér.) Dubois, Ch.-Osc., Léop.-
Robert 35.
Bovy, Ed., (Vve), f. d'aiguilles.
Lardon, Jules, manœuv.

- 9 Paux, Charles, commis.
Andrié, Alb., hom. d. peine.
- 11 Ochsner-Glöcker, Jac., prop.
(Gér.) Dubois, Chs-Osc., Léop.-
Robert 35.
Ducommun, J.-E., pos. glaces.
Tuscher, Chs., facteur.
Stockburger, Albert, rem.
Ducommun-Perrenoud, Jules,
remont.
- 13 Ochsner-Glöcker, Jacob, pr.
(Gérant) Dubois, Chs-Oscar,
Léop.-Rob. 35.
Kaiser, Jean-A., boîtier.
Eyard, Charles, graveur.
Hippenmeyer, Jacob, typo.
Kocher-Bauer, Lse, journ.
Hoppler, Arnold, commis.
Ducommun, Ulysse, remont.
Grandjean-Perrenoud, Vve Arn.
Winkelmann, Fritz, tourn.
Kohly, Léon, boîtier.
- 15 Clivio, Ruspini, Jules-H., prop.
(Gér.) Jacot-Guillarmod, R.
Riat, Franç., pos. aiguilles.
Fleury, Baume, Vve.
Calame-Pierrehumbert, Henri,
remont.
Turban, Mlles, desserv.
Châtelain, Léonie, Vve.
- 17 Clivio, Henri, prop. et entrep.
(Gér.) Jacot-Guillarmod, R.
Société de consommation.
Jaccard, Paul, inspect. appren.
Schaad, Emile, commis postal,
Monnier, Armand, boîtier.
- 25 Robert-Stark, C.-L., prop.
Buhler, Ariste, employé.
Ratsberger, Gottf., emboît.
Paumier, Jules, boîtier.
- 27 Frei, Louis, prop. et fab. de
cadrans.
Hofstetter, Paul, comm. post.
- 29 Steudler-Gruet, Ern., prop. et
rhabilleur.
Brandt, Eug., grav.
Burri, Henri, boîtier.
Mutti, Adrienne, tailleuse.
- 31 Monnard, Ele, propriétaire.
Juillerat, Léon, boîtier.
Robert, Alcindor, horlog.
Jobin, Jeanne, ménag.
- 39 Société Anonyme, prop.
(Gérant) A. Guyot, rue de la
Paix 43.
Gabus, Jules, voyageur.
Luscher, Rod., pl. échapp.
Tripet, Vve, ménag.
Bandelier, Mme, étuis.
Mojon, Albert, emboît.
Erni-Graff, E., serrur.
Lehnen, Ad., commis.
Vaucher, Ali, Vve, ménag.
Bugnon, Georges, dessinat.
Aeschbacher, Emile, commis.
- 41 Société Anonyme, prop.
(Gér.) A. Guyot, Paix 43.
Schindler, Ernest, boîtier.
Dubois, John, commis.
Matthey-Boillat, Gges, comm.
Hofstetter, Albert, remont.
Bertschi, Emile, boucher.
Petermann, Paul, repass.
Durig, Emile, boîtier.
Besson, Arth., achev. échap.
Droz, Paul, horloger.
Châtelain, Arth., mécanic.
- 43 Delvecchio, Jean, prop.
(Gér.) Guyot, Alf., Paix 43.
Delvecchio-Romério, François,
négoc.
Delvecchio, Salvator, nég.
Schubach, Arthur, boîtier.
Ducommun, Paul, repass.
Varin, Aug., boîtier.

- 43 Parel, Vve Elmina, journal.
Humbert, Numa, commis.
Eigenheer, Ernest, archit.
Rickli, Chs, ressorts.
- 45 Delvecchio, Jean, prop.
(Gér.) Guyot, Alf., Paix 43.
Rufenacht-Zwahlen, Will., visit.
Dubois-Kempff, Paul, pivot.
Donzé, Emile, remont.
Aubry, Aster, remont.
Vouga, Jean, menuisier.
Droz, Charles, remont.
Durig, Henri, remont.
Zumstein, Arnold, pivotteur.
Franz, Chs, couvreur.
Luthy, Marie, Vve, ménag.
- 47 Delvecchio, Jean, prop.
(Gér.) Guyot, A., Paix 43.
Favre, Jules-H., remont.
Guenat, Alfred, remont.
Streit, Augusta, journal.
Jaquet, Gaston, représ.
Monnier, Angéline, poliss.
Laubscher, Mathilde, poliss.
Marchand-Wintsch, E., m. grav.
Mignolet, Adolphe, mécan.
Donzé, Paul, horloger.
Baur, Louis, remont.
Panissod, Maurice, cadr.
- 48 Delémont-Jobin, Henri, prop.
et remont.
Robert-Tissot, Ferd., rem.
Huguenin-Bonjour, J., boît.
Robert, César, boîtier.
Landry, Aug., mécanic.
Guignon, Aug., boîtier.
Humbert, Jos., employé.
Grobéty, Ls-Eugène, boîtier.
Joly, Arthur, remont.
- 49 Spillmann, C.-R., prop. et fab.
de boîtes.
- 50 Huguenin, F., prop.
(Gér.) Dubois, Chs-Osc., Léop.-
Robert 35.
- 50 Schiffmann, Christ, manœuv.
Lassueur, Paul, remont.
Boss-Sandoz, Gottf., dégross.
et épicerie.
Nussbaum, Fern., émail.
Brunner, F.-H., boîtier.
Bourquard, Maria, ménag.
Evard-Darcourt, caiss. serv. ind.
- 51 Spillmann, C.-R., prop. et mont.
de boîtes.
Keller, Ernest, concierge.
- 52 Huguenin, Fs, prop.
(Gér.) Blanc, Alph., Léopold-
Robert 66.
Benoit-Montbaron, U., boulang.
Boichat, Henri, emboît.
Vuagneux, Vve Cécile, ménag.
Nicolet, Jules, remont.
Boillat, Ernest, remont.
Virchaux, Chs, compt.
- 54 Grosjean-Christen, M.-Lse, pr.
(Gér.) A. Guyot.
Jung, Edouard, dégross.
Pictet, Chs, guill.
Zaugg, Léon, aèheveur.
- 56 Grosjean-Christen, M.-Lse, pr.
(Gér.) A. Guyot.
Kaderli, Hermann, remont.
Baume, Maria et Georgine,
ouvr. fabr.
Sudmann, Georg., remont.
Perrenoud, J., rhab. échap.
Von Kænel, Edmond, dégr.
Wuilleumier, Louis, remont.
Jaquet, Abraham, achev.
Kocher & Jeanrichard, grav.
Junod, Esther, giletère.
- 57 Collège cathol. romain.
Thiébaud, Maria, institutrice.
Larcher, Florentine, directrice.
- 58 Grosjean-Christen, M.-Lse, pr.
(Gér.) A. Guyot.
Mutti, Robert, ressorts.
Lorcher-Farny, Ch., ress.
Steiner, Charles, boîtier.

- 59 Monnier, Anna, propriétaire.
(Gérant), Jeanmonod, A.,
Parc 23.
Froidevaux, Olga.
Mathys, Jean, ressorts.
Méroz, Eug., graveur.
Maréchal, Ernest, mécan.
Von Gunten, Walt, secrets.
Cuenin, Aimé, démont.
Montbaron, Paul, obus.
Steiner, Alfred, mécanic.
Hirschy, J.-A., fab. d'horlog.
- 60 Kissling, Th., propriét. et fab.
d'horlog.
Matthey, Edouard, grav.
Robert, John, décoteur.
- 61 Schönholzer-Schilt, C. Vve, pr.
Witschi, Vve, E.
Meyer, Antoine, serrurier.
Péquignot, Henri, remont.
Berger, P.-Ls, fondeur.
Burmman, Jâmes, pharmac.
Delachaux, Ch., émaill.
- 62 Nottaris, Ang., Mlle, prop.
(Gérant) Blanc, A., Léopold-
Robert 66.
Maréchal, Ernest, mécan.
Kohler, César, horloger.
Naine, Numa, dégross.
Marchand, Eug., joign. d'assort.
Debrot, Henri, hom. de peine.
Nottaris, A., propr.
- 62b Fab. de bracelets Agnan.
- 63 Lœffel, Jean, propriétaire et
graveur.
(Gér.) Theile, Alb., Doubs 93.
Robert, Louis, f. cadrans.
Frossard, Henri, commis.
Guenot, Charles, graveur.
- 64 Nottaris, Ang., Mlle, prop.
(Gérant) Blanc, A., Léopold-
Robert 66.
Eder, Elise, blanchiss.
Cosandier, Nathalie, nickel.
Obrecht, Mme, horlogère.
- 65 Sengstag, Dan.-Ele, Vve, prop.
Ducommun, Jâmes, Vve, finiss.
boites.
Geiser-Muller, E., horloger.
Schaller-Vuille, R., horl.
Stalder, Gottfr., remont.
Reymond, Paul, prof. éc. d'horl.
- 66 Nottaris, Mlle, prop.
(Gérant) Blanc, A., Léopold-
Robert 66.
Perret, Clotilde, ling.
Girod, William, épicerie.
Pellaton, Paul, sertisseur.
Amez-Droz, M., ressorts.
- 67 Huguenin, et Delachaux, prop.
et fab. de boites or.
Huguenin, Ele, mont. boît.
Delachaux-Leuba, F., mont.
boites.
Crausaz, Louis, dégross.
GrosPierre-Borel, Paul, grav.
Reber-Quaile, Eugénie, bur.
assist..
- 68 Nottaris, Ang., Mlle, prop.
Nottaris, Angelo, peintre.
Liengme, J.-Ed., colport.
Horsi-Ritter, C., élect.
- 69 Delachaux-Tissot, Fritz, prop.
(Gérant), A. Quartier, Fritz-
Courvoisier 9.
Gigon, Amédée, fab. d'horl.
Meyer, Emma, dem. mag.
Vuille, Daniel, instituteur.
Girardclos, Berth., com. post.
Duchêne, Paul, représentant.
- 70 Société Anonyme Vve Chs-
Léon Schmid & Cie, pr.
Diacon, Alfred, concierge.
- 72 Société Anonyme Vve Chs-
Léon Schmid & Cie, prop.
- 73 Schaltenbrand, Jos., (Vve), prop.
Reinbold, L.-H., horlogerie.
Roskopf, Ls, (S. A.) fab. d'horl.
Béguin, Jules, empl. post.

- 73 Bertrand, Adrien, commis.
Ballmer, Alexandre, voyag.
Breguet-Calame, Mme, p. mus.
Favre, Francis, remonteur.
- 74 S. A. Vve Ch.-Léon Schmid et Cie, propr.
Mathey-Doret, Raoul, ing.
Prétôt, Paul, boîtier.
Stauffer, Mmes, ménag.
Sprüngli, E., commis.
- 74a Viret, François, commiss.
- 75 Bourquin-Vuille, Arnold, prop. et fabric. d'horlog.
Rømer, Alfred, commis.
Pfeiffer, Ernest, monteur.
Bross, Arthur, voyageur.
Guisan, Aline, Mme.
Moore, Hry-Alf., négoc.
Tissot, Caroline, institutrice.
Belrichard, Alice, institutrice.
- 77 Mathys-Mérian, Jean, propriét. et ingénieur.
Binguely-Droz, Ali, banq.
- 79 Michaud, Albert, propriét. et essayeur-juré.
Gander, Emile, fab. d'horl.
- 81 Gindrat-Nicolet, C., Vve, propr. et rentière.
Ritter, Jules, architecte.
- 87 Ingold-Schupfer, Jean, Vve, pr. Jeanneret-Leuba, F., avocat (ménage).
Baillod-Perret, Paul, fab. d'horl.
Salzmann, Charles, fournit.
Chappuis, John-A., étampes.
- 89 Riva, J., propriét. (Gérant) Chs-Osc., Dubois.
Gander, Emile, fab. d'horl.
Balavoine, Chs, commis.
Breitmeyer-Girard, (Mme), prof. peinture.
- 108 Courvoisier, Vve Paul, prop. (Gérant) Chs-Osc., Dubois.
- 108 Eymann, Albert, graveur.
Gigon, Jules, ressorts.
- 110 Courvoisier, Vve, Paul, prop. (Gérant) Chs-Osc., Dubois.
Matthey, Ges, graveur.
Eymann, Henri, compt.
Baillod-Landry, Ed., remont.
Von Kaenel, Vve Elise, mén.
Perret, A., garde du bois.
- 111 Gøering-Vuille, E., propr. et fab. d'horl.
Ducommun & Gøering, fab. d'horlog.
Gugerli, Emma, concierge.
Weber, Bertha, (Vve), commiss.
Villion, Emile, ing.-méc.
Pierrehumbert, Polybe, rem.
Debrot, Juliette, aiguill.
- 113 Montandon-Calame, Ariste et Louis, propr.
Montandon-Calame, Ariste, fab. de cadrans.
Calame-Sulzberger, L., f. cadr.
Rousseau, L.-B., Mme, peint. en cadr.
- 114 Picard, Armand, propriétaire.
Didisheim, Bern., fab. d'horl.
Bloch, Louis, Mme.
Hermann, Raphaël, fab. d'horl.
- 115 Wægeli-Jæggy, Henri, prop. et nég. fab. et cig.
- 116 Mosimann Albert, prop. et fab. d'horlog.
Mosimann & Cie, fab. d'horl.
Baume & Cie, fabr. d'horl.
- 118 Dreyfuss, Edm., prop. et fab. d'horlog.
- 119 et 121 Favre & Perret, prop. mont. de boîtes or.
Favre, Georges, m. de boît.
Perret, Georges, Vve.
Perret, Alfred, concierge.

- 123 Favre & Perret, prop.
Perret, Edouard, boît.
Neuser, André, mécan.
Gogniat, Elise, concierge.
- 127 Rodigari, Pierre, prop.
(Gérant) Guyot, A., Paix 43.
Junod, Emile, remont.
Robert-Grandjean, P.-Hri, boît.
Humbert-Guinand, horlog.
Guye, Numa, pivoteur.
Perrin, César, cadrans.
Landry, Vve, poliss. boîtes.
Vermot-Buhler, Ges, (Vve).
Struchen-Wuilleumier, A., re-
monteur.
Cupillard, Albert, pivoteur.
Gygi, Fernand, boîtier.
- 129 Rodigari, Pierre, prop.
(Gér.) Guyot, Alfr., Paix 43.
Buhler, Albert, sertiss.
Tröhler, Chs, graveur.
Baer, Georges, mécanic.
Reinhard, Henri, émaill.
Romy, Arthur, mécanic.
Droz, Eugène, remont.
Clerc, Numa, manœuv.
Rochat, S., horl. rhab.
Früh, Fritz, mécanic.
Dubois, Georges, émaill.
Wuilleumier, Bernard, horlog.
Furlenmeyer, Marthe, réglous.
Kocher, William, remonteur.
- 133 Vaucher-Weber, Ed., prop. et
institut.
Mauvais, Suzanne, taill.
Kropf-Maillardet, F., comp.
Delapraz, Emile, graveur.
Paris-Fatton, Fs, commis.
Guinand, Jâmes, empl. C. F. F.
Scheidegger, Fritz, grav.
Thiébaud, Georges, boît.
- 133 Jeanmaire, Ant., remont.
Mauvais, Marcel, commis.
Chatelain, Paul, horloger.
Vuille-Mairet, Jâmes, régl.
- 147 Lienhardt-Reichen, Rob.-A.,
prop. et mécan.
Indermuhle-Ryser, Jul., compt.
Méroz, Ariste, boîtier.
Eimann, Adrien, compt.
Bærtschi, Aug., fab. d'horl.
Chopard, Louis, horloger.
- 149 Guisan, Clém. Vve, prop.
(Gér.) Jeanneret et Quartier.
Gendre-Vuille, A., échapp.
Vuille-Debrot, L.-A., rem.
Mairet-Dessibourg, A., rem.
Picolo, Antoine, manœuv.
Lods-Wuilleumier, Chs, Vve.
Franc, Emile, remont.
Hofmann, César, sertiss.
- 151 Guisan, Clément, Vve, pr.
(Gér.) Jeanneret et Quartier.
Borle, Amanda, rep. linge.
Magnin, Jean, remont.
Jeanneret, Henri, remont.
Jeannin, Const., garde-police.
Huguenin, Georges, boît.
Junod, Charles, remont.
Houriet, Henri, remonteur.
- 152 Carnal, Paul, prop. et fab. de
boîtes or.
- 153 Fluckiger-Hegnauer, Fritz, pr.
(Gérant) Dubois, Chs-Oscar,
Léopold Robert 35.
Rieder, Albert, remont.
Favre, Georges, remont.
Grosvernier, Arn., boît.
Gendre, Vve Adèle, s. prof.
Gendre, Ami, pivoteur.

- 153 Munger, Stéphan., émail.
Guinand, Henri, emboît.
Von Almen, Jean, cadrans.
- 155 Fluckiger-Hegnauer, Fritz, pr.
(Gérant) Dubois, Chs-Oscar,
Léopold Robert 35.
Mayer, Charles, grav.
Dubois, Jâmes, achev.
Henry, Fritz, repass.
Guenat, René, ressorts.
Probst, Hugo, mécanic.
- 157 Borel, Edouard, prop.
(Gérant) Guyot, A., Paix 43.
Imhoff, Walther, ressorts.
Anthoine, Pierre, Vve.
Anthoine, Basile, gain.
Beurret, Paul-A., remont.
Welti-Frick, Louis, Vve, journ.
Mattei, Louis, ciseleur.
Droz-Jaccard, G., empl. C.F.F.
Maurer, Ed., sertiss.
- 159 Borel, Edouard, prop.
(Gér.) Guyot, Alf., Paix 43.
Wuilleumier, Numa, boît.
Brunella, Gaetan, maçon.
Eymann, C.-Alf., huissier
Scheidegger, Ernest, remont.
Jeanjaquet, Ulysse, soud. ass.
Wuilleumier, Gaston, remont.
Muhlethaler, Mina, Vve, journ.
Droz, Albert, boîtier.
Evard, Sophie, remont.
- 161 Borel, Edouard, prop.
(Gér.) Guyot, A. Paix, 43.
Dubois, Louis graveur.
Brandt, Arthur, commis.
Grosvernier, Emile, boît.
Hirschy, Mlle, s. prof.
Dubied, Elise, Vve, ménag.
Roulet-Perrenoud, Em., comm.
Droz, Ges-Alex., manœuvre.
- 161 Naine, Ariste, photograv.
Ducommun, André, pend.
- 163 Borel, Edouard, prop.
(Gér.) Guyot, A., Paix 43.
Dubois, Charles, remont.
Jeanneret, Ulysse, emboît.
Rérat, Joseph, mécanic.
Berberat, Vve Anna, journal.
Uebersax, Hans, anneaux.
Coopérative des Syndicats.
Dubois, Paul, remont.
Milliet, Jules, manœuv.
Sausser, Jules, commis.
- 165 Weber-Hänggi, G.-Ed., pr.
Stahel, Jean, ébauches.
Henry, Charles, graveur.
Mathey, Chs, repass.
Perregaux, Camille, échapp.
Howald, Vve Fritz.
Mach, Charles, remont.
Chapatte, Urbain, doreur.
Vuitel, Alphonse, remonteur.
- 167 Weber-Hänggi, G.-Ed., prop.
Matzinger, Jacob, m. cord.
Grandjean-Rognon, Alice.
Marguerat, Jules, graveur.
Kocher, Fritz, décorat.
Hofmann, Jâmes, échapp.
Bornoz, Emile, commis.
Rawyler-Rufenacht, Chs, emb.
Augsburger, Alcide, remont.
Schmalz, René, commis.
- 168 Weber-Hänggi, Ed., pr.
Kirchhoffer, Alf., remont.
Reymond, Arnold, emboît.
Rouiller, Jules, graveur.
Steinmann, Jean, mécanicien.
Gruning, Fritz, remont.
Ritter, David, boîtier.

- 168 Cuche, Arthur, remont.
Droz, Henri, employé.
- 169 Weber-Hänggi, prop.
Nydegger-Tissot, C., ébauch.
Huguenin, Albert, repass.
Robazza, Humbert, Mme.
Levatti, Rob., ferblant.
Graz, François, garde-police.
Gasser, Ulysse, remont.
Quéloz-Beuchat, Léon, achev.
Matthey, Albert, boîtier.
Evard, Louis, remont.
Epenoy, Jos., remont.
Buhner, J., horloger.
Henry, Laure, ménag.
Howald, Fritz, pendants.
- 170 Weber-Hänggi, Ed., prop. et
fab. d'horlog,
Bachmann, Fritz, relieur.
Dubois, Fritz, remont.
Buchwalder-Bregnard, Elise.
doreuse.
Etienne, Ernest, commis.
Clavin, Léon, employé.
Villard, Abel, remont.
Jeanrichard, Arthur, remont.
- 171 Société de l'Immeuble Crivelli,
propriétaire.
(Gér.), L. Bersot, L.-Rob. 4.
Hertkorn, Jean, graveur.
Rode, Fernand, boîtier.
Chopard, Berthe, ménagère.
Kormann, Jean, mécanicien.
Baltera, Paul, cordonn.
Stehlé, Jules, commis.
Durussel, Edouard, compt.
Amstutz, Edouard, visiteur.
Jæggi, Emile, emboîteur.
Corlet, Paul, mécanicien.
- 172 Weber-Hänggi, prop.
Eberhardt, Benoît.
- 172 Dalcher, Fréd., remont.
Cuche-Gasser, Adèle, Vve.
Cuche, Edmond, remont.
Dick, Albert, boîtier.
Droz, Berthe, sertiss.
Maumary, Ali, remont.
- 173 Société de l'Immeuble Crivelli,
propriétaire.
(Gér.) Rode, F., Doubs 155.
Carnal, Louis, boîtier.
Queloz, Germ., comm. post.
Matile, Charles, cadrans.
Maire, Alice, commis.
Péquigney-Tourdin, G. boîtier.
Talon, Aug., achev. boît.
Girard, Paul, comptable.
- 174 Bandelier-Oppliger, Hoirie, pr.
(Gérant) Dubois, Chs-Osc.,
Léopold-Robert, 35.
Muhlethaler, Edouard, rem.
Lesquereux-Grandjean, Gges,
plant. échappem.
Gurtner, Berthe, ménag.
Dupan, Henri, remont.
Dupan, André, remont.
Glodin, A., Vve, ébauches.
- 175 Société de l'Immeuble Crivelli,
propriétaire.
(Gér.) Rode, F., Doubs 155.
Girardbille, Arn., fab. boîtes.
Ferrier, Paul, remonteur.
Fassnacht, Emile, commis.
Godat, Georges, commis.
Wursten, Louis, boîtier.
Berthoud, Adrien, mécanic.
Bridevaux, O., pivot.
Vuille, Louis, facteur.
Rossel, Walther, remont.

- 175 Guinand, Alice, institutrice.
Pfaus, Bertha, Vve, tailleuse.
- 181 Amez-Droz, Edouard, propr.
et fab. boîtes or.
Perret, Ch.-Emile, professeur.
Walford, Auguste, négoc.
Debrot, Paul, fab. aiguill.
Couchoud, Léon, remont.
Amez-Droz, Adrien, boît.
Noverraz, Eugène, jardinier.
Liechti, Jean, dégross.
- 209 Joly-Boichat, Alph., prop. et
fab. d'horlog.
Joly, Justin, remonteur.
Saucy, Maurice, remont.

Numa Droz (Rue)

- 1 Brändli-Zwahlen, Rosine et
enfants, prop.
(Gérant) Dubois, Chs-Oscar,
Léopold Robert 35.
Salvisberg, Herm., m. ferbl.
Muller, Louis, remont.
Dumont, Alfred, remont.
Meier, Anna, Vve.
Pache, Emma, Vve, ménag.
Dubois-Muller, P., café-brass.
Geiser, Louis, laiterie.
Gaufroid, Louise, Vve, mén.
Diacon, Paul, chev. échapp.
- 2 Fontana, Francescoli et Sattiva,
prop. (Gérant) Rodé, Wilh.
Rode, Wilhelm, décolletages.
Weiss-Recorbet, Henri, fabr.
d'horlog.
Aubry-Juillerat, joaill.
Robert, Louis, remonteur.
Fleuty, M.-J., Vve, ménag.

- 2 Borel-Ducaire, Alf., fruits et lég.
Köhly-Simon, L., M. radium.
Eichenbaum, Sal., remont.
Rodé, Ern., décolletages.
Coopérat. des Syndicats.
- 2a Fontana, Francescoli et Sattiva,
prop. (Gérant) Rodé, Wilh.
Girard, Paul, remont.
Aubry, Henri, boîtier.
Perret-Burgener, A., ébauch.
Dreyfus, Vve Alice, régl. et pl.
émail.
Bourquin, Gust., remont.
Meyer, Vve Ulysse, ménag.
Vuitel, Arthur, monteur.
Monnat, Jos., voyageur.
Mathez, Berth., sellier.
- 3 Brändli-Zwahlen, Hoirie, prop.
(Gérant) Dubois, Chs-Oscar,
Léopold Robert 35,
Junod, Fritz, soud. assort.
Cyselser, Suz., ménag.
- 3a Brändli-Zwahlen, Hoirie, prop.
(Gérant) Dubois, Chs-Oscar,
Léopold Robert 35.
Salvisberg, H., m. ferblant.
- 4 Ambuhl, Alb., propr.
Bell, boucherie-charcuterie.
Jeanneret, Armand, encaiss.
Delétraz, Charles, horlog.
Frutiger, Marie, Vve, s. prof.
- 5 Hildbrand, G., propr.
Hurni, Louis, mach. à coud.
Martin-Vuille, A., Vve, peint.
cadrans.
Morand, Fçois, compt.
- 6 Calame-Bourquin, Numa, Vve,
propriét.
Aeschlimann, Will., boîtier.
Favre, C. horloger.

- 6 Pelletier, Elise, Vve, fruits et légumes.
Benoît-Schneider, Ele., vins.
Vieille, Marcel, tapiss.
Wuilleumier, René, horl.
Humbert, Chs, emboît.
- 7 Eigenheer, Emile, propriét. et serrurier.
Cachelin, Emile, remont.
Graber, Ls, boît.
- 8a Froidevaux, Arthur, prop.
- 9 Schædeli, Th.-L., prop. et exp. d'horlog.
Béguin-Jacot, G., charcut.
Giersen, Edouard, chev.
Calame, Marcel, joaill.
Studer, Fritz, guilloch.
- 10 Humbert, Tell, propr., teinturerie, usine et magasin.
- 10bis Humbert, Tell, propr.
Humbert, Louis-Eug., graveur.
Haldimann, Léon, man.
Boss-Barbezat, Pl., boît.
Droz, Alb., coup. secrets.
Rauber, Fritz, boîtier.
- 11 Dubois-Calame, Fanny-H., propriétaire.
Robert-Nobs, Ch., sert.
Dubois, Jâmes, méc.-dent.
Walther-Lengacher, F. épicerie
- 12 Dubois-Sengstag, Pl.-Eug., Vve, propriétaire.
Barras, Arthur, guill.
Maison Dubois-Sengstag, émailleur.
Steinmetz, Charles, coiff.
Wuilleumier, Adolphe, s. prof.
Laeng, Emile, remont.
- 12 Châtelain, Henri, chev. boît.
Gasser, Ern., fab. aig.
Matthey, Vital, remont.
- 12a Stauffer, Jean-G., prop.
Kocher, Vve Rosalie, s. prof.
Froidevaux, Chs, menuis.
Baume, Alcide, remont.
Thommen, Walt., horlog.
- 13 Nicolet-Droz, Fanny, prop.
(Gérant) Jeanneret et Quartier, Fritz Courvoisier 9.
Meyer, Ferdin., ressorts.
Boucard, Vve, Marie, journ.
Zwahlen, Charles, horloger.
Baur, Marg., coutur.
- 14 Lesquereux-Peseux, Eug., prop. et fab. d'horl.
Mobile Watch Co.
Lesquereux & Cie, fabrique d'horlogerie.
Pauli, Jean, concierge.
- 14a Lesquereux-Peseux, Eug., pr.
Singer, Jean, fabr. cadrans.
Liengme, Albert, fab. d'horl.
- 14bis Lesquereux-Peseux, E., prop. et fab. d'horlog.
- 15 Droz, Zélim, prop. et rem.
Bosch, Emile, remont.
Richard-Droz, Jules, Vve.
Droz, Georges, remont.
Bion, Aurélie, journal.
- 16 Lesquereux, E., prop.
Kunz-Gorgerat, A., remont.
Duvoisin, Vve Henri.
Ducommun, Jâmes, Vve.
Jeanrenaud, A., Mme, poliss.
Andréani, V.-C., manœuv.

- 16 Grandjean-Debelly, Paul, guill.
Jeanrenaud, Jeanne, polis. boît.
Linder, E., Vve, ménag.
- 17 Courvoisier-Meyrat, prop.
(Gérant) Montandon, Paul,
Intend. hôpital.
Riva, Jean, gypseur.
Robert, Madeleine, Vve.
Dubois, Vve Marie, mén.
Mojon, Vve, journ.
Guenin, Catherine, journ.
Chapatte, Marie, Vve, taill.
- 18 Simmler, Otto, propr. et poê-
lier-fumiste.
Criblez, Ariste, boulanger.
Braunwalder, Htte, coiff.
Wälchli, Caroline, ménag.
Dubois, Ida, Vve, ménag.
- 18a Simmler, Otto, prop.
Silva, Edouard, serrur.
- 19 Commune, propr.
Renaud, Albert, commis.
Bourquin, Marie, pension.
Ritter, Vve David, mag. lég.
Jeanjaquet, Ulysse, mécanic.
Wuillemin, Edouard, voyag.
Ecabert, Jules, remont.
- 21 Gagnebin-Bourquin, Berth., pr.
Bisang, Joseph, coiff.
Mach-Calame, S., fabriq. de
cercueils.
Heger, Vve Ida, ménag.
Humbert-Rosselet, Jules, rem.
Chiquet, Henri, boîtier.
Chopart, Albert, exp. compt.
Bon, Aug., Vve, s. prof.
- 23 Amez-Droz, Hoirie, propriét.
Amez-Droz, Henri, voyag.
Dubois sœurs, tailleuses.
Dubois, Paul-E., remont.
Hofschneider, Georges, m. boul.
- 25 Schüpfer-Kunz, P.-A., Vve, pro.
Pomey, Ed., comptable.
Perret-Gentil, Alb., emboît.
Païcheur sœurs, repass.
Hauser, Emile, chef élect.
Ducommun, Ls-Ele, compt.
Faure, Aug., magas.
- 27 Lersch, Louis, prop. et m. ferb.
Witschi-Benguerel, Fritz, comm.
Biberstein-Chollet, Elisa, nég.
Witschi-Benguerel, Mme, mag.
musique.
- 28 Collège primaire, Commune.pr.
Monnier, Arth., concierge.
- 29 Schneider et Pantillon, pr.
Hentzi, Louis, graveur.
Pantillon, G prof. musique.
Schneider, Jâmes, fab. d'horl.
Droz-Dubois, A., Mme, horlog.
Calame, Julien, graveur.
Chopard, Laure, Vve, ménag.
- 31 Schneider et Pantillon, prop.
Schneider-Pantillon, J., f. d'horl.
Landry-Egé, Ch., grav.
Perret, Albert, tapiss.
Pantillon, Z., fab. d'horl.
Girardin-Coullery, Vve, s. prof.
Devaux, Elisa, aig.
Buhler, Henri, profess.
Veuve, Emma, sans profess.
- 33 Schneider, Charles, prop.
Rossier, G.-D., remont.
Krebs, Gottl., grav.
De La Reussille, Chs, boîtier.
Moser, Laure, institutr.
Keller, Louis, fab. d'horlog.
Zuttel, Rosa, ménag.
Ritter, Alcide, boîtier

- 33 Schneider, Louise, commis.
Ryser, Fritz, fab. secrets.
- 35 Schmidt, C.-Léon, prop.
(Gérant), A. Guyot, Paix, 43.
Maire, Maria, régl.
Gyssler, Henri, ch. électric.
Wuilleumier Frères, fab. d'horl.
Wuilleumier, Chs-Arm., f. d'horl.
Hertig, Georges, emboîteur.
Baichez, Cath., ménag.
Vaucher, Amélie, taill.
- 36 Favre-Bulle-Giroud, Vve, pr.
Glauser, Ch., échapp.
Meylan, Vve Louise, ménag.
Girardin, Vve Hortense.
Pierrehumbert, Paul, régl.
Jeanneret, Rachel, diaconn.
Grandjean, Fanny, s. profess.
- 36a Favre-Bulle-Giroud, Vve, pr.
Société religieuse les « Bap-
tistes ».
- 37 Egger-Bunler, Maria, et ses
enf., prop.
(Gérant) Blanc, A., Léopold
Robert 66
Lœffel, Fritz, ressorts.
Broccio, Moïse, m. peint-gyps.
Bozonnat, Mathilde, brod.
Marchand, René, mécanism.
Montandon, Cécile, garde-mal.
Becker, E., Vve.
Purtscher, G., menuis.
Montandon, Hri, boît.
Heussi, Chs, boît.
- 39 Simmler, Hoirie, prop.
Simmler, Bertha, aiguill.
Gury, Charles, remont.
Jeanneret, Polybe, grav.
Morgenthaler, G.-A., visiteur.
Grom, Ges, m. cordonn.
- 41 Weber-Hänggi, Emm.-Cat., pr.
Dubois-Béguelin, A., rep.
Dubois, Justin, rem.
Steiner, Vve Paul, horlog.
Huguenin, Henri-Ls, secrets.
Ryser, Jean, sertisseur.
Girard, Ferdinand, fab cadr.
Grisel, Herm., boîtier.
Stockburger, Chs, achev.
Grandjean, Gast., boît.
- 43 Schneitter, Paul, Vve, prop.
Schlageter, Otto, fab. d'horl.
Clerc, Henri, boîtier.
Bauer, Chs, fab. de cuvettes.
Kernen, Charles, fondeur.
Corthésy, Louis.
Corthésy-Claude, Laure, sage-
femme.
Oswald, Ernest, mécanic.
Farinoli, Elv., journ.
Baumann, Chs-Alex., Vve.
- 44 Usine électricq., Commune, pr.
- 45 Jaccard, Alf., propr.
Société de consommation.
Mögli, Alb., pendants.
Schmedel, Jean, s. prof.
Delachaux, Laure, ménag.
Francescoli, François, peint.-déc.
Bourdilloud, Paul, manœuv.
Ducommun, Julien, horlog.
Fernen, E., obus.
Aubert, Vve Léa, journalière.
- 46 Gymnase, Commune, prop.
Roulet, Léon, concierge.
- 47 Ospelt, Hoirie, propr.
(Gér.) Jeanmonod, A., Parc 23.
Alexandre, Gabriel, rabbin.
Daum, Vve, ménag.
Morgenthaler, Rob., remont.
Sagne, Albert, boîtier.
Hertig, Chs., commis postal.
Griffon, Paul, m. coiffeur.

- 47 Brossin, Rose, Vve, ménag.
Eigenheer, Alb., gérant.
- 49 Ospelt, Hoirie, propr.
(Gérant), Jacot-Guillarmod, R.
Wuilleumier, Jules, commis.
Hittel, Eug., Vve.
Evard-Robert, V., Emma.
Bertschi, Charles, encaiss.
Lutz, Rodolphe, bijout.
Boucherin, Louis, plaq. cuivre.
Brandt-Jacot, Aug., remonteur.
Læng, William, remont.
Racine, Paul, boît.
Richli, Emma, Vve, mén.
- 51 Ospelt, Hoirie, propr.
Châtelain, Lucien, grav.
Vuille, Théo., inspect. de police.
Boucherin, Henri, remont.
Bolliger, Ch.-Eug., pos. cadr.
Cuenin, Jules, ressorts.
Varin, Emile, boîtier.
Bouverat, Aurèle, achev.
Ospelt, Lucien, architecte.
Matthey, Georges, remonteur.
Ducommun, Walt., ess. juré.
- 53 Stebler-Tissot-Daguette, A.,
propr.
Rosset, Henri, grav.
Fischer, Cécile, poliss. oxyd.
Debrot, Vve Paul, ménag.
Sandoz, Tell, emboît.
Bourquin, Marie, débris.
Dubois, Vve Lina, ménag.
Denni, Benjamin, remont.
Danner, Georges, mécanic.
Lory, Albert, fourniture.
- 54 Commune, prop.
Ateliers d'Arts réunis.
Ecoles enfantines.
Jeanneret, Chs-E., architecte.
Jacopin, Ernest, sculpteur.
Woog, Madeleine, peintre.
- 54 Aubert, G., architecte.
Perrochet, Jeanne, sculpteuse.
Bodemer, Mme, classe bijout.
- 55 Hoirie de Pierre Perret-Gentil,
propriét.
Bourquin, Jules-A., boît.
Leuba-Perret, Jâmes, nick.
Perret-Gentil, Chs.
Sutter-Leuba, A., commis-post.
Rosenberger, Chs, grav.
Bohner, Emile, graveur.
Loosli, Frédéric, remont.
- 56 Colin, Louise et Clémence, pr.
(Gérant) Quartier, A., Fritz
Courvoisier 9.
Coullery, Henri, ingénieur.
Séchehay, Arthur, grav.
Colin, Louise, école privée.
Cartier, Mlles, finiss. b. or.
Mesey, Elise, ménag.
- 57 Klopfenstein, Aug., propr. et
boulang.
Jacot, Paul-Ern., rhab. boît.
Jacot, Paul-Emile, Mme, mén.
Gilgen, Alfred, remont.
Limito, Vve, obus.
- 58 Les enfants de J. André, pro-
priétaires.
(Gérant) Blanc, A., Léopold
Robert 66.
Perret, Zélim, pos. glaces.
Zeugen, Anna, Vve, ménag.
Dubey, Louis, garde police.
Guinand, Vve, obus.
Ritschard, H., serrurier.
Sengstag-André, Albert, boît.
Augsburger, Arthur, peintre-
cadr.
Dubois, Léon, emboîteur.
Caussignac, Adel, coutur.
- 59 Besançon, Adrien, propriét. et
oxydeur.
Reymond, Ch., mécanicien-ar-
murier.
Reymond, Vve Lina, ménag.
Dubois, Emma, Vve, journ.

- 59 Liengme, Jtte, diac. visit.
- 60 Klinger, Vve Albert, poliss. et dor. de cuvettes.
- 61 Huguenin Robert, L., prop, et mont. de boîtes.
Montandon sœurs, pension.
- 62 Amez-Droz-Studler, F., prop. et fab. de ress.
- 63 Jeanneret-Stauffer, Ct, prop. et remont.
Jeanneret, Charles, outils et fournit. d'horlog.
Monnier, Albert, secr. cadastr.
- 64 Klinger-Robert, A., propriét.
Gerber, Emile, pendants.
Von Arx, Ern., facteur.
Staudenmann, Christ., domest.
- 66 Humbert, Eugène, propriét. et sertisseur.
Jacot, Eug., remonteur.
Gaccon, Léopold, jardinier.
- 66bis Bickart, Félix, prop. et m. graveur.
Dreyfuss-Metzger, Emile, fab. d'horlog.
Russbach, Jules, fabr. d'horl.
Bloch-Bickart, Jean, fab. d'horl.
- 67 Ducommun-dit-Boudry, Jules, propriét.
- 68 Bickart, Félix, prop.
Matthey-Huguenin, Chs, boit.
Ritschard, Herm., serrur.
Perret, Vve, Const., ménag.
Wuilleumier, Bértr., rem.
Perret, Elisa, institut.
- 70 Guinand, Henri-W., Vve, prop.
Reymond-Barbezat, cadrans.
Cuhe-Mojon, Vve J., horlog.
- 71 Waegeli, Chs, propriétaire.
Courvoisier, Louis, fab. d'horl.
Perrenoud, John, nég.
Wille, Eug., avocat (mén.)
- 72 Rode-Steinbrunner, Gab.-Ad., Vve, prop.
Meylan, Paul-H., emboit.
Weick-Haldimann, A., guill.
- 73 Kuster-Robert, Adèle, Vve, prop.
Robert-Darbre, G., comm.
Ducommun-Nuding, Georges, boitier.
Dessoulavy, Pl, Vve, laines.
Studer, Rosa, cadrans.
Notz, Arm., fab. d'horl. et régl.
- 74 Matthey, Alc., pr. et typ.
Matthey, Ges, empl, tram.
Linder, Vve A., légumes.
Storck-Matthey, C., remont.
Linder, Alc., conduct.
Berthoud, Henri, mécanic.
- 75 Gagnebin-Bourquin, Bertha, pr.
Pilet-Leuba, Fritz, commis.
Steinegger, Walther, techn.
Montandon, Louis, remont.
Arnoux, Ls, boit.
Dubois-Winzenried, mécanic.
Stehlé, Georges, gainier-encad. visiteur.
Stegmann-Werhli, Rose, régl.
- 76 Reuche-Montandon, Léon, propriétaire.
Wyssenbach, E., représ.
Imhoff, Jules, boitier.
- 77 Keller-Jacard, A., propriét. et visiteur.
Redard, Chs-Fs, dir. assist.
Perrenod-Merillat, Vve F., taill.
Augsburger, Bern., grav.
Saucy-Chopard, Berth., voyag.
Beyersdorf, Albert, f. d'horl.
Local de l'Assembl. des Frères.
Jeanneret, Laurence, ménag.
Weber, Edouard, électr.
- 78 Leuthold, Emile, propr., décor. cuv. et poliss. boîtes.
« La Romaine », fab. cadrans.

- 80 Zimmermann, Ele, propr. et Aeschlimann, G., horloger. Wuilleumier, Jules, boît. Maire, Ges, remont.
- 81 Wælchli, Alfred, prop. et boul. Peugeot, Louis, boît. Baillod-Mermod, Alf., Vve. Dreyfus, Rose, sans profess.
- 82 Meylan, Alfr. pr. et rem. Liechti, Chn, commis. Fluckiger-Storck, A., mécan. Spahn, A., remont. Rode, Walther, f. d'horlog.
- 83 Vogel, Paul-Emm., prop. Tognetti, Ch.-Ad., fab. d'horl. Fabrique d'Aiguilles « Universo », S. A. Bihler, Charles, graveur.
- 84 Buffat, Eug., prop. et fabriq. d'horlog. Fallet, Paul, pl. échapp. Buffat & Cie, fabr. d'horlog.
- 84a Buffat, Eug., prop. Blanc, J.-A., finiss. de boîtes
- 85 Vogel, P.-E., pr. et fab. d'aig.
- 86 Buffat, Eug., prop. Haldimann, Marie, Vve. Bøhm-Buffat, Ern., commis. Nicoud, Jules, sertiss. De Bonneville, Bthe, dem. mag. Matthey, Jules, remont. Droz, A., Vve, régl. Kunzi, Fritz, fils, tapissier.
- 88 Trezzini, Fr., et Henri, propriétaire. (Gér.) Hainard, U., Paix 49. Girardin, Henri, boîtier. Dubois-Sunier, Jules, épïc. Heiniger, André, boucher. Hofer, Elisa, sertiss. Hofer, Alfred, pendants. Mojon, Gust., caissier.
- 88 Béguelin, Eug., remont. Eymann, Ls-Dd, remont. Darbre-Humbert, horloger. Beausire, Chs, conduct.
- 89 Cart-Borel, Uranie, prop. (Gér.) Guyot, A., Paix 43. Wolff, Jules, rabbin. Descœudres, G., pharmac. Grise, Paul, agent police. Bugnion, Ph., direct. moulin. Wehren, Ern., technic. Kirchhofer, Ern., compt. Amez-Droz, Jules, profess.
- 90 Cavadini, Rosina, prop. (Gérant) Blanc, A., Léopold Robert 66. Perret, Rose, Vve, ménagère. Piguët, Maurice, boîtier. Kneuss, Bernard, remont. Sagne-Bertrand, dégross. Dubois, Edmond, antiq. Richard, Jules, rem. rhab. Fankhauser, Ed., anneaux. Christen, Emma, pension. Leuenberg, Marie, ménag.
- 91 Cart-Borel, Uranie, prop. (Gér.) Guyot, Alf., Paix 43. Villemin, Georgine, ménag. Barbezat Henri, horlog. Chatelain-Boleg, A., représ. Dubois, Irma, robes et confect.
- 92 Trezzini, Fr. et Henri, prop. (Gérant) Hainard, U., Paix 49. Poch, Alfred, coiff. Von Känel, Gottl., rem. Hühnli, Charles, grav. Patthey, John, comptable.
- 93 Cart-Borel, Uranie, prop. (Gér.) Guyot, Alf., Paix 43. Schorpp-Fallot, Her., com. Muller, Gabriel, compt.

- 93 Grosjean, Paul, boîtier.
Beyeier, Chs, compt.
- 94 Trezzini, Fr. et Hri, prop.
(Gérant) Hainard, U., Paix 49.
Ermatinger, Albert, camionn.
Grossen, Cécile, ménagère.
Leibundgut, Arthur, remont.
Wæffler-Frund, Vve. glaces.
Vuille, Berthold, remont.
Monnard, Paul, tapiss.
Etienne, Arthur, horlog.
Häberly, Prosp., remont.
Bieler, Ern., achev.
Kramer, Arth., remont.
- 96 Hartmann-Zuger, Jean-Eug. pr.
et boulang.
(Gérant) W., Rode, N. Droz 2.
Barbey, Vve Léa, doreuse.
Bourquin, Fritz, facteur.
Joly-Jobin, Ed., Vve.
Chatelain-Genret, G., empl.
Datyner, Bernard, remont.
Magnin, Chs, fruits et lég.
Kramer, Chs, empl. C. F. F.
Châtelain, Alb., commis.
- 97 Poste de police N^o 2, Com-
mune, prop.
Vaney, Gustave, sergent.
Pollen, Louis, caporal-pol.
- 98 Barth-Droz, Gges-Alb., prop.
Eggler, Pierre, Vve.
Santschi, Jules, ressorts.
Rebmann, Emile, emboît.
Perret, David, emboîteur.
Jeanneret-Stäger, Vve, Mariann.
Burkhalter, Jean, remont.
Muhlematter, Vve, ménag.
Schwab, Albert, empl. C. F. F.
Guyot, Marc, remont.
Droz-Robert, Fritz, ress.
- 99 Fluckiger-Schimidiger, Fritz,
prop.
Candaux, Louise, s. prof.
Sausser, Jean, Vve, journ.
L'Epplattenier, Marc, peintre
cadrans.
Pasquero, B., m. cordonn.
Maillard, François, boîtier.
Frey, Chs, Vve, coutur.
Rohr, Gottl., s. prof.
Cerutti, Jean, menuis.
Hœltschi, Fernand, voyag.
- 100 Barth-Droz, Georges-Albert,
propr.
Walzer, Vve, Emma, mén.
Chopard, Ed., émailleur.
Girard, E., fab. cadrans.
Wuillemin, Jules, horloger.
Wuillemin, Jules, facteur.
- 101 Fluckiger-Schimidiger, Fritz,
propriét.
Bernasconi, Jacq., maçon.
Darbre, Numa, échapp.
Botteron, Louis, ressorts.
Bouvier, Const., empl.
Humbert, Ls, empl. C. F. F.
Bourquin, Vve, ménagère.
- 102 Sté immobilière Berne.
(Gér.), Girardin, Serre 81.
Local de l'Armée du Salut.
Frey, Arthur, facteur.
Marmet, Alf., empl. C. F. F.
Linder, Jacob, employé.
Houriet-Bæhler, A., remont.
Rufener, Vve Elise, ménag.
Gilardini, Catherine, mén.
Plier, Jacob, off. armée salut.
Johner, Jean, tapiss.
- 103 Crivelli-Boni, M., prop.
(Gér.) Guyot, A., Paix 43.
Méroz-Liniger, Cés., Vve.

- 103 Beurret, Jules, emboît.
Froidevaux, Eug., man.
Robert, Alphonse, cordonn.
Bouille, Zénon, assortim.
Boéchat, Jos., remont.
Brandt, Hri, remont.
Ducommun, Frida, journ.
- 105 Crivelli-Boni, Marie, prop.
(Gér.) A. Guyot, Paix, 43.
Fellmann, Emile, coiff.
Baillod, Edgar, doreur.
Piatti, Ang., menuis.
- 107 Gessler, Ls, prop. et bouch.
- 109 Comaita, Jos.-Marie, prop.
(Gér.) Guyot, A., Paix 43.
Chatelain, Alc., Vve, journ.
Fischer, Hans, représ.
Burkhalter, Raoul, rem.
Favre, Jules, remont.
Sieber, Jonas, ressorts.
Surdez, Charles, voyag.
Berthoud, Alb., repas.
Stock, Emile, horloger.
Perriard, Arm., commis.
Surdez, Albert, remont.
- 111 Comaita, Jos-Marie, prop.
(Gér.) Alf. Guyot, Paix 43.
Société de consommation.
Glauser, Vve Marie, ménag.
Courvoisier, Blanche, Vve.
Erard, Aug., remont.
Criblez, Alb., dépôt bière.
Tuller, Jean, remonteur.
Lœtscher, Vve, Elie, mén.
Montavon, Ida, coutur.
- 113 Comaita, Jos-Marie, prop.
(Gér.) Alf., Guyot, Paix 43.
Paratte, Albert, remont.
Cros, Antonin, étalag.
Régnier, Jules, boîtier.
- 113 Rutti, Emile, repasseur et
conc. du temple.
Corlet, Paul, Vve.
Bachmann, Henri, ress.
Huggler, Marie, poliss. ac.
Perret, Paul, remont,
Maurer, Lina, creus.
- 115 Bessire-Bienz, A., prop.
(Gérant), Bersot.
Rosetti, Pascal, ébéniste.
Piron, Alexand., représ.
Bærtshi, Arnold, pend.
Robert, Louis, tab. et cig.
Dessaules, A.-Alf., ach. échapp.
Glatz, Armand, commiss.
Pfister, Mathilde, rochets.
Burri, Alf., empl. C. F. F.
Berger, Lsa, Vve, pension.
Dubied, Ele, menuis.
- 118 Lazzarini, Jos., prop.
Schelling, Ant., remont.
Isely, Jacob, Vve, épicer.
Quillet, Alfred, matelass.
Droz, Vve, ménagère.
Senn, Charles, mécanic.
Diekamp, Joseph, horlog.
Kubler, Willy, ferblantier.
Portenier, Fritz, cuvet.
- 120 Pécaut-Michaud, Louis, prop.
Schœpfer, Vve Rosalde, finiss.
Giger, Joseph, boîtier.
Vuille, Charles, gainier.
Méroz, Victorine,
poliss. boîtes argent.
Guinand, Arm., remont.
Jeannin, Marcel, guill.
Schickler, Julia, Vve, magas.
aliment.
Bourquin-Tissot, remont.
Monot, Ele, achev.
Rouillier, Léon, grav.
- 122 Lazzarini, Jos., prop. et entr.
Muller, Ali, remont.

- 122 Egé, Jules, remont.
Gex, Martha, tailleuse.
Droz, Léopold, mag. encadr.
et reliure.
Borle, Alfred, ressort.
Schwitzgubel, Henri, emb.
- 124 Itten-Mosimann, Vve R., prop.
Itten sœurs, poliss. boîtes.
Perrin-Dubois, Vve Adèl. mén.
Farine et Girardbille, boît. or.
Perrin, René, typogr.
Jacot, Albert, remont.
Musy, Paul, achev. échapp.
Farine-Beuchat, Jules, boît.
- 126 Zaugg, Gges, Vve, prop.
Althaus, Emile, joaillier.
Balanche, Marcel, remont.
Kocher, Bern., mag. aliment.
Radelfinger, Léon, boulang.
Brunner, Jean, empl.
Althaus. Frères, joaill.
Luthy, Fritz, chef mag.
- 127 Lœrtscher, Jacob, prop. et
blanchiss.
Guyot, Donat, commiss.
Petitpierre & Cie, épicerie.
Glauser, Christ, m. chauss.
Nussbaum, E., poliss.
Neury, Alb., m. pâtiss.
Jeanrenaud, Emilie, cadrans.
- 129 Pécaut, Adèle, prop.
(Gér.) Pécaut-Dubois, Numa
Droz 146
Von Kœnel, Dan., messag.
Mathez, Albert, horloger.
Pingeon, Charles, grav.
Indermuhle, L., employé.
Fellhauer, Fréd., serrur.
Jeanquartier, Edm., boîtier.
Schneeberger, Ad., tapiss.
Schwab, Bertha, Vve, ménag.
- 131 Dubois, Marguerite, prop.
Aeberli, Vve Rosine, mén.
- 131 Rossel, Aug., grav.
Pauli, Gustave, commiss.
Zumkehr, André, pivot.
Sommer, Jacob, fab. caiss.
Hurni, Chs, doreur.
Jodry, Mme, ménagère.
Diacon, Tell, remont.
- 132 Boillat-Leutner, Anna-Rosa,
 propr.
(Gér.) Dubois, Ch.-Oscar,
Léopold Robert 35.
Waelti, Jacob, fils, magas.
Ganière, John, pivot.
Delémont, Paul, remont.
- 133 Pécaut-Dubois, Alb., prop.
(Gér.) Buhler, Albert,
Numa Droz 148.
Christen, Jacob, Vve.
Vœgeli, Ls & fils, fab. sec.
Coffres-Forts Pécaut.
Zessiger, Alfred, émail.
Hæberli, Gottf., emboît.
Magnin, Gaston, emboîteur.
Sohl, Chs, tail.
Burgener, Henri, commiss.
Devenoges, E., commiss.
Spætig, Albert, horloger.
- 135 Pécaut, Charles, prop.
Gutmann, Fritz, pendants.
Pécaut, fab. coff. forts.
Droz, Albert, remont.
Weber, Albert, doreur.
Ingold, Arthur, emboîteur.
Junod, Louis, graveur.
Gentil, Armand, mécanic.
Christen, Ele, dor. et pos. glac.
Stucky, Arn., remont.
- 136 Bessire-Bienz, A., Mme, prop.
(Gérant) L., Bersot.
Tissot, Maur., commiss. expéd.
Heger, Paul-Ad., coiff.
Huguenin, Philippe, rem.
Hænni, Henri, emboît.
- 137 Guyot, Alf., Paix 43, prop.

- 137 Cuenat, Vve F.-J., blanchiss.
Jeannet, César, emboît.
Moccand, Jules, commiss.
Bourquin, Paul, achev.
Gauthier, Edmond, emboît.
Clavin, Nathalie, Mme.
Winterfeld, Aug., épicerie.
Bichsel, Hermann, remonteur.
Châtelain, Achille, remont.
Rigotti, Paul, gyps. peintre.
- 138 Temple nat. de l'Abeille.
- 139 Guyot, Alf., prop., Paix 43.
Matthey, Achille, Vve, piv.
Rothen-Perret, Léon, horlog.-
bijoutier.
Indermuhle, Fréd., rem.
Grandjean, Georges, rem.
Sandoz, Vve Léon.
Monnier, Walt., remont.
Bœsiger-Portmann, Ed.,
empl. C. F. F.
Liengme, Aloïs, remont.
Nicolet, Charles, boulanger.
Portmann, Edm., manœuvre.
- 141 Vigizzi, les enf. de Jos., prop.
(Gér.) Alf. Guyot, Paix 43.
Bersier, Oscar, pierriste.
Guggisberger, Arm., remont.
Wuilleumier, Louis, pendants
Probst, Henri, mécanicien.
Cattin, Arnold, boîtier.
Hertig, Armand, graveur.
Ducommun, Chs, échapp.
Terraz, Alexis, couvreur.
Lebet-Hofmann, Arnold, rem.
Jung, Fritz, facteur.
- 143 Vigizzi, les enf. de Jos., prop.
(Gér.) Alf. Guyot, Paix 43.
Boillat, Vve, J., ménag.
Peter, Arnold, boîtier.
Aellen, Albert, achev. échapp.
Robert-Parel, André, s. prof.
Bueche, H., horloger.
- 143 Girard, Jean, remont.
Taillard, Emile, remont.
Von Kænel, Em., pol. fin.
Grandjean, Paul, remont.
Kænel, Ernest, boîtier.
- 144 Pécaut, Louis-Albert, prop. et
gérant d'immeubles et fab.
coffres-forts.
Fahrer, Oscar, boîtier.
Matthey-Imhoff, H., emb.
Hofmann, E., typogr.
Guenin, Désiré, horlog.
Riat, Edmond, lantern.
Ackermann, M., empl. C. F. F.
Joly, Berthe, Vve, ménag.
Ries-Jobin, Ls, remont.
Aellen, Will., remont.
Panissod, Arthur, emball.
- 145 Soc. de consommation, prop.
Monnard-Barfuss, L., manœuv.
Musa, Vve Marie, bijout.
Jaquet, Paul, fils.
Mathez, Léopold, employé.
- 146 Pécaut, Amanda, propriét.
(Gérant) Buhler, Albert,
Numa Droz 148.
Cartier, Paul, ag. droit.
Gagnebin, Jules, tourneur.
Gigon, Henri, remont.
Racine, H.-L., remonteur.
Montandon, Pl, aiguill.
Perrin, Léon, remont.
Weber Adolphe, ébauch.
Godat-Stauffer, A., Vve, s. pr.
Barrelet, Chs-Fréd., remont.
Aubert, Chs, emboît.
- 147 Soc. de consommation, prop.
Tripet-Haeny, Léon, empl.
Colomb, Marie, finiss.
Gentil, Léon, remont.

- 148 Buhler, Marie, propriétaire.
(Gérant) Buhler, Albert.
Bouverat, Louis, remont.
Peter, Louis, soudeur.
Quadri, Pascal, maçon.
Plattet, Louis, horloger.
Ducommun, Numa, sertisseur.
Widmer, Albert, emboîteur.
Châtelain, Alexis, pignons.
Châtelain, A., Mme, épicerie.
Rothen, Emile, pivot.
Devenoges, Herm., décorat.
- 149 Riva frères, propriétaires.
Wuilleumier, Paul, boîtier.
Spætig & Cie, f. boît. or.
Metzger, Paul, représ.
- 150 Banque Pury & Cie, prop.
(Gérant) Quartier, Armand,
Fritz Courvoisier 9.
Zeligson frères, fab. d'horl.
Scheidegger, Rodolphe, conc.
Rochette, fab. d'horlog.
Girardbille, Vve Marie, coiff.
Rosen, Chs, fab. d'horl.
Rosenblatt, M.-L. et fils, fab.
d'horl.
Sommer, Aug., Vve, ménag.
Bernhard, Georgine, Ve, conc.
- 150a Banque Pury & Cie, prop.
Monnier, & Cie, fab. boît. or.
- 151 Bonnet, Jos., propr. et joail-
lier-sertisseur.
Blum-Schwob, J., fab. d'horl.
Mojon, Fritz, concierge.
Alber, Mischler & Cie, mont.
boîtes.
- 152 Boillot, Léon, prop. et archit.
(Gérant) A. Guyot, Paix 43.
Comtesse, Fritz, acheveur.
Pellaton, Jean, remonteur.
Préto, Georges, boît.
Perrenoud, Emile, sertiss.
Sommer, Charles, commis.
Hænni, Edm., remonteur.
- 152 Grimm, Pi, remont.
Girard, Alb., pendant.
Dellenbach, Fernand, obus.
- 153 Bonnet, Joseph, prop. et
bijout.
- 154 Manthé, Fritz, Vve, propriét.
(Gér.), Wille, Eug., L.-Rob. 66.
Sausser, Alfred, empl. gare.
Petitpierre, Charles, mécanic.
Maistre, Alb., compt.
Albricci, Chs, Vve.
Maurer, sœurs, nickel.
Gutmann & Gacon, auto-ga-
rage. — Construc. mécaniq.
Pfæfli, Armand, horl.
Vaucher, Adolphe, remont.
Gacon, Jules, mécan.
Fahrni, Armand, remont.
- 155 Albrecht, Rod., prop., f. d'étuis.
Ducommun, Charles, remont.
Rubattel, Fréd., graveur.
Langenegger, Fréd., charp.
Rochat-Colin, J., doreur.
Godat, André, commis.
Aeschlimann, Ern., doreur.
Gigon, René, ressorts.
Aeschlimann, E., Mme, épic.
- 156 Schwob frères & Co.
Tavannes Watch Co.
Scheurer, Fritz, concierge.
- 158 Schwob & Co., prop.
Mottaz, Fritz, commiss.
Von Almen, P., concierge.
- 165 Blanche, Hélène, prop.
(Gér.) Beljean, Jules, not.
Humbert-Droz, Ulysse, boît.
Schneider, G., empl. C. F. F.
Matthey, Hermann, remont.
Geneux, Charles, boîtier.
Leduc, Aug., emboîteur.
Berger, Paul, employé.
Gindrat-Delachaux fils, fab.
d'horlog.
Vaucher, Werner, rem.
Receveur, Georges, pivot.

- 166 Didishein, Henri-Albert, prop.
Fabrique Marvin.
Nicolet, Alcide, concierge.
- 167 Société anonyme, prop.
(Gérant) Beljean, Jules, not.
Etienne-Lauper, L., ach.
Fivian, Ernest, boulanger.
Racine, Henri, secrets.
Montandon, Arn., bijoutier.
Monnier, Arthur, commis.
Quartier, Henri, remont.
Duret, Alfred, mécanicien.
Bernard, Pierre, horlog.
Warmbrodt, G.-Ele, commis.
- 169 Société anonyme, prop.
(Gér.) Beljean, Jules, not.
Kunz-Montandon, C., pierr.
Buchser, Edouard, rem.
Hermann-Droz, Paul, dégr.
Union S. A., munitions.
Aellen, Gédéon, compt.
Gagnebin, Léon, remont.
Cattin, Ariste, boîtier.
Chopard, Paul, comm. post.
Jenny, Chs, fab. d'horlog.
Jenny et Cie, fab. d'horl.
- 170 « Le Globe » (S. A.), propr.
Outils et fournitures d'horl.
Lugrin, A. & Cie, fab. d'horl.
Werth, Gustave, concierge.
- 171 L'Héritier, Vve, prop.
Hauser, Alph., fab. d'horl.
Jeanneret, Arthur, horlog.
Stauffer, Justin, cons. com.
Meyer-Sylvain, remont.
Bloch, Jules, fab. d'horlog.
Breitenstein, E., chef fab.
Levallant Julien fils, fab. d'horl.
Jeanneret, Henri, commis.
Nussbaum, Louis, mécan.
Quartier et Girard, rem. term.
- 174 Constantin & Cie, propriét.
et fabr. boîtes or.
Tripet, Alexis, concierge.
- 178 Société Anonyme, propriét.
(Gérant) Bersot, L., L.-Rob. 4.
Ryser et Cie, fab. ressorts.
Rufer-Graziano, J., compt.
Vermot, Vve Paul, fab. d'horl.
Robert, Aug., remonteur.
Jeannet, Albert, commis.
Graber, P.-E., rédacteur.
Ryser, Chs, fab. ressorts.
Tschanz, Théoph., remont.
Thommen, Hans, fondé pouv.
- 183 Giauque-Lehmann, Camille,
prop. et m. graveur.
Girard-Henzi, C., empl. C.F.F.
Hirschy, Paul, commis postal.
Calame, Paul, correspond.
Welten, Eugène, commis.
Parel, Léon, pharmacien.
Moat, Ges, représent.
- 202-204. Usine élect., Commune, pr.
- 205 Boillot, Léon, prop.
Staudemann, Louis, voitur.
Thiébaud, Camille, fact.

Paix (Rue de la)

- 1 Hoirie de Julien Bourquin, prop.
Schœpf, Jules-Ed., négoc.
Schœpf-Bonjour, Anna, s. prof.
Nagel, Théodore, pasteur.
Blanc, Alphonse, notaire.
Cocorda, Dante, pasteur.
Gerber, Adolphe, commis.
Laubscher-Zuger, L., commis.
Robert, Florian, voyag.
Jeanneret, Ab., direct. fab.
- 3 Hoirie de Julien Bourquin, prop.
Jacot-Baron, Vve S., rent.
Leuba, Georges, grav.
Meyrat, Pauline, instit.
Ducommun, James, Vve.

- 3 Gutknecht, Pierre, fab. d'horl.
Isler, Robert, tailleur.
Dubied, Alfred, voyageur.
Courvoisier, Paul, imprimeur.
Descombes-Kaufmann, M., com.
Pachter, David, remont.
- 3 bis Calame, J.-Arn, propriét. et
fab. d'assortim.
Grünfeld, Maur., fab. d'horl.
Eberhardt, Paul, dégross.
- 5 Calame, J.-Arn., propriét.
Dubois, sœurs, mercerie.
Munger, Vve Julie, mén.
Favre, Léon, obus.
Grunfeld, Maurice, fab. d'horl.
Becker, Rob., boît.
- 7 Juvet-Blanchard, Vve C.-A., pr.
(Gérant) Chopard, P., assur.
Aellen, Alfred, remont.
Pellaton, Emile, visiteur.
Engel, Albert, estamp.
Logeon, Berthe, commis.
Lévy, Sim., Vve, journ.
Quéloz, Aug., Vve, journ.
- 9 Wuilleumier, Charles, prop.
Jeanneret, L.-W., pier.-sert.
Jeanneret-Jornod, Vve.
Schmitt-Muller, J., typogr.
Jeanneret, Louise, pos. glac.
Eberhard, Léon, remont.
Guignac, Jeanne, institutrice.
- 11 Ditisheim, Hoirie, propr.
Ditisheim-Lang, Jules, fabr.
d'horl. (ménage).
Lehmann, Emile, négoc.
Ditisheim, Gges, fab. d'horl.
- 13 Hess, Mlles, propriét.
Hess, Emma, électro-hom.
Hess, Louise, ménag.
Franelle, Eug., fourn. d'horl.
- 13 Franelle, Vve, Julia, mén.
Gruet, Edmond, courtier.
Blanchard, Marie, Vve, pension.
Mathias, Alb., rédacteur.
Guye, Ele, commis.
- 15 Nussbaum, Louis-Ferd., prop.
Salle d'évangélisation.
Borle, Zélim, remont.
Girard-Dubois, Constant, Vve.
Lampre, Léa, parapluies.
Hämmerly, Fritz, empl. tram.
Girard, Pl-René, remont.
- 17 Hoirie Bourquin, prop.
Kenel-Bourquin, D., fab. d'horl.
Leuzinger, U., peint. gyps.
Oberli, Vve, Marie, ébauch.
Obert, Charles, remont.
Kleeblatt, D., s. profes.
Cosandier, Vve, poliss. acier.
- 19 Béguelin, Aug., prop. et avoc.
Renaud, Louis, pierres fines.
Grosjean-Gnægi, C.-A., rem.
Niestlé & Bloch, grav. joaill.
Bortkiewicz, Théoph., empl.
- 21 Bourquin-Jaccard, propr.
Wuilleumier, Vve Julie, mén.
Fluckiger, E., pos. glaces.
Bravand, Emile, fotogr.
Fluckiger, Jeanne, poliss.
Indermuhle, Arn., caiss. Banq.
Heaton, Edm., prof. langues.
Perrin-Gabus, H., émail.
- 23 Borel, Charles, propr.
Clinique du Dr Chs Borel.
Borel-Rœsinger, Eug., Vve.
Robert-Borel, E., représ.
Perret, Fernand, employé.
- 25 Jacot, Louise-Ad., prop.
Eymann, Joh., émailleur.

- 27 Stebler, Mmes, propriét.
Weber, Charles, représ.
Jaanneret, André, Doct. médec.
Vaucher, Ges, remont.
- 31 Dubois-Peseux, Ed., pr. et f. d'h.
Dubois, Victor, fab. d'horl.
Dubois et Cie, fab. d'horl.
- 33 Gøring, J., et enf., propr.
Gøring, Vve Ls, fab. d'horl.
Chapallaz, René, archit.
Gindrat, Willy, remont.
- 35 Grisel-Fath, Ls, Vve, propr.
Grisel-Buttiker, Vve Alice.
Grisel, Louis, fab. d'horl.
Grisel, sœurs, Mlles.
Morin, A.-J., Mme, s. prof.
- 39 Kummer-Haas, Vve, prop.
Sagne, Julia, pos. glaces.
Hantz, Edmée, prof. piano.
Grosjean, Armand, instit.
Johner, Jean, tapis.
Breitling, Gast-Léon, fab. d'hor.
- 41 Andrès, les enf. de Jean, pr.
Andrès, sœurs, épicerie.
Ducommun, Méline, ménag.
Coulon, Antte, coutur.
Moser, Alex., mécanic.
Devaux, Julie.
- 43 Guyot, Alf., prop. et gér. d'im.
Erler, Edouard, emboît.
Charpié, Henri, Vve.
Bœsiger, Pierre, monteur.
Mettler, Fritz, imprim.
Vaglio, Mlle, école part.
Crevoisier, Vve Jules.
Chappuis, Edouard, mécan.
- 45 Mermod-Rossel, Fanny, prop.
Méroz, Arnold, remont.
Rebetez, Vve Elisa, taill.
Jacot, Philém., remonteur.
Cartier, Arm., comptable.
- 45 Calame, Alfred, fournit.
Bardet, Jules, empl.
Braichet, Jos., com. post.
Eberlé, Ant., décalq.
Girard, Arthur, réglleur.
- 47 Grandjean, Charles, prop.
(Gér.) Hainard, U., Paix 49.
Jaanneret, Vve Henriette.
Jaccard, Justin, boîtier.
Arnoux, Henri, boîtier.
Butzberger, Fritz, mécan.
Jeanrenaud, Louis, rem.
Montandon, Chs., Vve, mén.
Möri, Chs, couvr.
De Piéto, Phil., bijout.
Boichat, Charles, horloger.
Peltier, Alf., remont.
- 49 Trezzini, Franç. et Hen., prop
(Gérante) Racine-Aebi, Vve.
Vuitel-Gabrie, Théodore, four-
nitures d'horlogerie.
Harder, Jacob, graveur.
Jeannet, Louis, remont.
Berney-Bolle, J., remont.
Racine-Aebi, Vve.
Von Arx, Otto, remont.
Jaggi, Adolphe, voyag.
Hainard, Ulysse, greffier de
paix.
Riegert, Vve, Mina, journal.
Danner & Cie, fab. munit.
- 51 Gerber-Engel, J., pr. et fab. secr.
Stern, Mme, tab. et cig.
Hainard, Ern., fab. secrets.
- 53 Dessoulavy, F.-L., prop.
Sahli-Sandoz, F.-Ed., s. prof.
Von Gunten, Fréd., boît.
Verdon, Vve Marie, pol. aiguill.
- 53bis Dessoulavy, Fréd.-Ls, prop.
et peintre décorat.
Soler, Franç., remont.
Gigon, Joseph, camionn.

- 53 a Dessoulavy, F.-Louis, prop.
 55 Faivret, Alf., prop. et émaill.
 Nicolet, sœurs, raquettes.
 Isler, Philippe, boîtier.
- 55 bis Ringer, Vve Sophie, prop.
 Werner. Arm., photogr.
 Saucy-Bessire, Emile, rem.
 Jacot, Rose, institutur.
- 57 Trezzini, Franç. et H., prop.
 (Gér.) Racine, Mme, Paix 49.
 Muller, Vve Louise, mén.
 Létondal, Hri, remont.
 Rochat, Jules, remont.
 Mæder, Fritz, remont.
- 59 Trezzini, Franç., prop.
 (Gér.) Racine, Mme, Paix 49.
 Lergier, Louis, remonteur.
 Niestlé, Chs, Vve, ménag.
 Richard, Charles, boulang.
 Lergier, Vve Julie, ménag.
 Rothen, S., Mme, dem. mag.
 Mathey, Ach., pivot.
- 60 Collège de l'Abeille, Comm., p.
 Droz, Laure, concierge.
- 61 Chappuis, D., prop. et m. comb.
 Berger, Vve Rosine, pol. boît.
 Jeanrichard, Fritz-H.
 Genin, Adonis, empl.
 Amiguet, Louis, emboîteur.
 Eggli, Fritz, fromager.
 Gauthier, Vve, ménag.
 Perrin, Olga, commis.
 Geiser, F., laiterie.
- 63 Sémon-Girardin, Ls-Art., prop.
 (Gér.) Guyot, Alf., Paix 43.
 Courvoisier-Vuthier, L., fond.
 Victor-Jodry, Const., boît.
 Berger, Jules, mécan.
 Moulin, Fritz, empl. téléph.
 Jeanneret, Virgile, démont.
 Ziegler, Ele, ciment.
- 65 Hauser, Alb., propriétaire.
 (Gér.) Guyot, Alf., Paix 43.
 Gilgen, Jean, anneaux.
 Jaccard, Edouard, remont.
 Racle, Léon, commis. post.
 Jeanneret, Paul, facteur.
 Marchand, Léon, graveur.
 Mœschler, Alfred, empl. mag.
 Wiemann, Vve, journal.
 Marchand, Rosa, tabacs & cig.
 Bregnard, Pl, Vve, épïc-merc.
 Droz, Aug., émaill.
- 67 Wuillemin, Ls, prop. et ferbl.
 (Gér.) Guyot, Alf., Paix 43.
 Constantin, Raymond, boît.
 Huguenin-Hertig, Ed., sert.
 Rommel, Marie, Vve, mén.
 Biedermann, Jules, mécan.
 Grosvernier, Albert, boît.
 Zehnder, Fréd., m. cordonn.
- 69 Comola, Henri-Félix, prop.
 (Gér.) Guyot, Alf., Paix 43.
 Voland, Vve Anna, ménag.
 Jeanmaire, Vve Louise, tapiss.
 Boucherie Bell (S. A.).
 Panissod, Edm., commis.
 Ducommun-Luthy, E., empl. gaz
 Munz, Rosina, Vve, journal.
 Fesselet, Const., man.
 Bassegoda, Bald., café-brass.
- 70 Fluckiger-Schmidiger, prop.
 Société coopérative, laiterie.
 Cerutti, Jean, menuis. (atel.).
- 71 Comaita, Jos.-Marie, prop.
 (Gér.) Guyot, Alf., Paix 43.
 Tolck, Emile, Vve.
 Gerber, Emile, s. prof.
 Roth, Jacob, emboît.
 Vœgli, Jean, m. tailleur.
 Meyer, Emile, cond. C F. F.
 Dubois, Louise, coutur.
 Chevrolet-Weibel, Vve Marie.
 Gygi-Leuba, E., emboît.
 Augsburgur, Hri, rhab. boîtes.
 Leuba, Chs, remont.

- 72 Fluckiger-Schmidiger, prop.
Pasquero, Bern., m. cordonn.
- 73 Comaita, Jos.-Marie, prop.
(Gér.) Guyot, Alf., Paix 43.
Robert, Jâmes, boîtier.
Monnier, Jules, remont.
Jequier, Henri, remont.
Buhler, Charles, Vve.
Lehner, Lucien, empl. C. F. F.
Maire, Henri, boîtier.
Huguenin, Léon, fact.
Manera, Andréa, cordonn.
Reichen, Chs, commis.
Fassnacht, Arth., Vve, horl.
Gerber, Paul, graveur.
- 74 Crivelli-Boni, Jean, prop.
(Gérant), Guyot, A., Paix 43.
Boni, Vve Louise, s. prof.
Crivelli, Jean, architecte.
Filleux, Chs, guilloch.
Descombes, Adèle, Vve, mén.
Læderer, Léon, remont.
Schepringue, Henri, emboît.
Brandt, Ls-Eug., cafetier. et rem.
- 75 Comaita, Jos.-Marie, prop.
(Gér.) Guyot, Alf., Paix 43.
Breguet, Fritz, secrets.
Gutmann, Chs, Vve.
Kiefer, Gust., fab. mastic.
Montandon, Paul, manœuv.
Dubois, François, émail.
Jacot, Albert, horlog.
Arnoux, Emile, journalier.
Zona, Raphael, peintre.
Gigon-Droz, Francis, rem.
Beurret, M., empl.
Porret-Favre, Aug., emboît.
Droz, L., Vve, journal.
- 76 Crivelli-Boni, Jean, prop.
(Gér.) Guyot, Alf., Paix 43.
Borel-Calame, G., graveur.
Weick, Georges, fournisseur.
Richli, Emile, menusis.
Rossel, Marc, voyag.
- 77 Comaita, Jos.-Marie, prop.
(Gér.) Guyot, Alf., Paix 43.
Landry-Rosset, Ch., rem.
Matthey, Emile, pendants.
Valotton, S., nég. vins.
Leuba, César, remonteur.
Favre, Gustave, manœuvre.
Nicolet, Camille, ressorts.
Evard, Paul, typographe.
Knüss, Numa, commiss.
Cattin, Marc, remonteur.
Chalet, Ern., ach. échapp,
- 79 Comaita, Jos.-Marie, prop.
(Gér.) Guyot, Alf., Paix 43.
Thiébaud, Vve Anna, mén.
Brunner, Léon, sertiss.
Zehr, Eug., chef train.
Boillat-Berger, Ges, rem.
Willen, Ariste, remont.
Steiner, Jacques, parquet.
Adam, Georges, ébauches.
Perregaux, Vve Léa.
Jobin, Jules, boît.
- 81 Comaita, Jos.-Marie, prop.
(Gér.) Guyot, Alf., Paix 43.
Winkelmann, Tell, boîtier.
Boillat, Aug., remonteur.
Ducommun, Paul-Ed., emb.
Vaucher, Ul. Vve, journal.
Gut, Vve François, tricot.
Grandjean-Bourquin, Ul., rem.
Tissot, Ed., ag. police.
Baltera, Paul, cordonn.
Poggia, W., obus.
Rolli, Joseph, graveur.
- 83 Romério, Vincent, prop.
(Gér.) Guyot, Alf., Paix 43.
Verdon, Vve Ch., rep. linge.
Grisel-Girard, Vve, coutur.
Matthias, Paul-Ed., remont.
Hirschy-Ducommun, Vve.

- 83 Wolf, Oscar, boîtier.
Buhler, Henri, café-brass.
Jenzer, Jules, boît.
- 85 Romério, Vincent, prop.
Schwarz, Paul, f. d'horl.
Romério, Vinc., fils, const.
Delémont, Arnold, boîtier.
Berthe, François, menuisier.
Pétremand, Fritz, remont.
Monnier-Girard, Jules, rem.
Gagnebin, A., manœuv.
Poget, Maurice, fonct. C. F. F.
Hugli, Hermance, caiss.
- 87 Meyer-Graber, C., pr. et fab. d'h.
Montandon-Bandelier, Alph.,
fab. d'horlogerie.
Pipy, Ed., emboîteur.
Pieren, Ed., facteur.
Aeschimann, Ernest, fact.
Rothen, Fritz, Vve, ébauches.
Ryser, Edmond, tapiss.
Ramseyer, Ach., m. tailleur.
- 89 Nicolet, Alb., prop. et compt.
Frei-Spahr, Ed., commis.
Brunner, Arthur, sertisseur.
Maistre, Joseph, comptable.
Ding, Georges, joaillier.
Pappa, Georges, commis.
Hasler, J.-H., fab. d'horl.
Delachaux, P.-Ed., remont.
Studer, Anna, prof. langues.
- 90 Lœrtscher, J., pro. et blanchiss.
Neury, A., confis.-pâtiss.
- 91 Bregnard-Probst, J., pr., grav.
Beldi, Hermann, remont.
Niestlé, Fréd., remont.
Galéazzi, Angélo, menuis.
- 95 Vigezzi, J.-B., Hoirie, prop.
(Gér.) Guyot, Alf., Paix 43.
Erard, Jules, Vve.
- 95 Piasio & Naula, gyp.-peint.
Kunz-Robert, Chs, remonteur.
Calame, C., bibl., café, thé.
Girardet, Paul, remonteur.
Jost, Hri, vitrier.
- 97 Guyot, Alf., propr.
Kummer, Adolphe, manœuv.
Maillot, Vve Aimé.
Droz-Huber, J.-Ul., boît.
Piasio, Jos., m. peint.-gyp.
Piasio & Naula, peint. et gyp.
Schläppi, Pierre, caviste.
Jost, Hri, vitrier.
- 99 Picard, Edmond, Vve, propr.
Villa « Mon Rêve ».
- 101 Didisheim-Goldschmidt fils
& Cie, propriétaires.
Fabrique « Juvenia ».
Gerber, Jacob, concierge.
- 105a Della-Torre, J., sculpt. décor.
- 107 Robert, Alf., prop. et f. d'horl.
Held & Cie, fabr. d'horlog.
Ducommun, Ls, remont.
Albrecht, Georges, rem.
Albrecht, Marie, épic.-charc.
Breguet, Edouard, remont.
Borel, O., visiteur.
Reutter, Marc, régl.
Umiker, Oscar, compt.
Bandelier, Marie, institut.
- 109 Bourquin-Jaccard, propr.
Niedt, Chs, remont.
Mosimann, Vve, Julie.
Amstutz, Vve Juliette.
Perret, Jules, emboît.
Jeanneret, Philippe, terrinier.
Matthey, Arthur, remonteur.
Aubry, Will., remont.
Furrer, Jean, compt.
Gigon-Bilat, Ges, repass.
Pappa, Henri, facteur.
Delaprès-Elzinger, J.-A., pol. b.

- 111 Vitori, Léop., prop. et comm.
 Jordan, Ernest, pierr.
 Thiébaud, Léon, visiteur.
 Chautems, Ch.-Ad., boîtier.
 Favre, Numa, pivoteur.
 Roth, Alfred, visiteur.
 Lemrich, Arthur, cadrans.
 Dimier frères & Co., f. d'horl.
 Gabus, Ed., boît.
- 125 Bourquin-Jaccard, Alb., propr.
 Bourquin, André, architecte.
 Kocher-Brodmann, Chs, nég.
 Baume, Will., fabr. d'horlog.
 Levailant, Marcel, fab. d'horl.
 Huguenin, Vve, concierge.
- 127 Bourquin-Jaccard, Alb., propr.
 Spahn, Jean, fabr. d'horlog.
 Gindrat, Ernest, horloger.
 Perret-Richard, Léop., commis
 Cellier, Léon, direct. gymnase
 Dubois, Vital, guillocheur.
 Waschmann, Alb., prof. gymn.
 Méroz, Paul, commis.
- 153-155 Braunschweig, les fils de
 L., Fabrique Election (S. A.)
 Knecht, Augte, concierge.

Parc (Rue du)

- 1 Schönholzer-Schilt, Charlotte-
 Caroline, prop.
 (Gér.) A. Jeanmonod.
 Walter, Chs, tailleur.
 Piguet, Paul, émailleur.
 Monnig, Vve Marie, journal.
 Pahud, Ami, ag. police.
 Pahud, Mme, tabacs et cigares.
 Matile, Georges, graveur.
 Eberhard, Paul, émailleur.
 Ponti, Aug., menus.
 Girardin, Jos., remont.
- 1 Leroy, Sim., voyag.
 Roggli-Aubry, serrurier.
 Lévy, Simon, voyageur.
- 2 Calame-Colin, Jules-A. Vve et
 Louis-Ed., prop.
 (Gérant) Chs-Osc., Dubois.
 Hämmerly, A., fab. d'horlog.
 Bohy, Emma, fin. b. or.
- 3 Monnier, Anna, prop.
 (Gér.), Jeanmonod, A., Parc 23.
 Schmidt, Nicolas, Vve, ménag.
 Bäumle, Gust., magas.
 Guinchard, Vve Thérèse, fruits
 et lég.
 Comment, Emma, couturière.
 Calame, Louis, manœuvre.
 Hofmann, Jacob, pierr.
 Kunz, Emile, remont.
- 4 Calame-Colin, J. Vve, rent. et pr.
 Pantillon, David, bijout.
 Meylan, Alfred, sertisseur.
 Ditisheim, Hri, fab. d'horl.
- 5 Vielle-Schilt, Emma, prop.
 (Gér.) Jeanmonod, A., Parc 23.
 Dubois, Jules, remont.
 Horowitz, Isaac, voyageur.
 Vœgeli, Fréd., tonnelier.
 Kronvitter, J., remont.
 Croutaz, Marc, typogr.
 Riskin, Fritz, remont.
 Morthier, Hri, chef all. gaz.
- 6 Torriani frères, prop.
 (Gér.) Dubois, Jules, avoc.
 Meyer-Misteli, Vve, modes.
 Meyer, Fritz, chauffeur.
 Meyer, Emma, doreuse.
 Richard, Théoph., sans profess.
 William, Vve Rosa, ménagère.
 Mettez, Eie, pendants.
 Saglio, Jos., m. cordonn.
 Theurillat, Ali, remont.
 Huguenin, Paul, ébéniste.

- 7 Hotz-Schilt, Elise, prop.
(Gér.), Jeanmonod, A., Parc 23.
Berchtold, Jean, tourneur.
Berchtold, Vve Christine.
Rossel, Jules, représent.
Devaux, Gust., voyageur.
Girard, Lucien, fab. aiguilles.
Bourquin, Ph., instituteur.
Barben, Edm., nég. cig.
Guyot, Vve, journal.
- 8 Hoirie Gogler, prop.
(Gér.) Guyot, Alf., Paix 43.
Huguenin & Cie, fab. ann.
Walter, Alex., m. cordonn.
Fleurier Watch Co, fab. d'horl.
Matthey, Albert, remont.
De Limoge, Ch.-A., fab. d'horl.
Fellhauer, A. & Cie, m. serrur.
- 9 Weill, A., prop.
Weill, Alphonse, sans profess.
Weill, Alfred, fab. de bâches.
Fahrny, Caroline, Mme, rent.
Brunisholz-Kohler, R., voyag.
Duvanel, Alb., mécan.
- 9 bis. Hoirie Gogler, prop.
(Gér.) Guyot, Alf., Paix 43.
Ditishheim, Paul, fab. d'horl.
Schlæppi, Charles, commis.
Bippert, A., Vve.
Hofer, Léon, remont.
Strubin, Jean, Vve.
Henchoz, Mlies, dem. mag.
Ullmo, Jacq., Vve, s. prof
Hèche, Ls, comptable
Kairis, Jean, représent.
- 9ter Hoirie Gogler, prop.
(Gér.) A. Guyot, Paix 43.
Gogler, Chs, ameublement.
Bernheim-Meyer, Vve, nég.
Grumbach, Jules, f. d'horl.
Gogler, Alph., édit. et assur.
Monet, Louis, méd.-dent.
Gostely, Gérard, représent.
Brossin, Ed., concierge.
Welti, Ern., assurances.
- 10 Rebmann-Maurer, Hri, prop.
Karlsson. Bl., photogr.
Römer, Oscar, coiff.
- 11 Arn, Ad., propr. et m. boulang.
Schelling, Georges, remont.
Païcheur, Emma, Vve, régl.
Peltier, Ali, pivot.
Hirschy-Sorgen, Ed., sert. diam.
Morhardt, Henri, Vve.
Arnould, Arth., guilloch.
- 12 Perret-Leuba, Jules-H., prop.
Hitz, Frères, md bétail.
Payot, Th., négociant.
Godat et Cie, fab. d'horl.
Schwab, Alf., garç. boucher.
- 13 Boillot-Muller, Ed., Hoirie. pr.
(Gér.) L. Spahr.
Bloch-Bernheim, Vve, s. prof.
Ræssinger, Georges, profess.
Lauber, Louis, facteur.
Universo, fab. d'aiguilles.
Gallandre, Ch.-E., not.
Miche, Jules, voyag.
Cuny, Cécile, pianiste
- 14 Buttiker-Bourquin, Jean-W.
Hoirie, propr.
(Gérant) A., Guyot.
Barbezat, Charles, obus.
Frey, Vve Jean, s. pro
Walter, Jules-Aug., remont.
Brunner, Vve Paul, mén.
Racine, Cécile, corsetière.
Ducommun, Suzanne, école enf.
- 15 Boillot-Muller, Hoirie, prop.
(Gér.) L. Spahr.
Surdez, Paul, secrets.
Graber, Fritz, manœuv.
Dumont, Chs, coiff. (ménage).
Lecoultre, Emma, fin. boîtes.
Guy, Max, commis.

- 15 Stucky, Ed., remont.
Vaucher, Adalb., ad. aig.
- 16 Bourquin-Rosselet, Hoirie, pr.
(Gér.) D. Kenel, Paix 17.
Ducommun-Billon, Vve.
Perregaux, B., voyag.
Riesen, Anna, taill.
Beurret, Adrien, Vve.
Gogniat, Paul, horlog.
Robert, Numa, Vve, obus.
Jacob, Osc., Vve, ménag.
Humbert-Beck, L., ménag.
- 17 Schönholzer-Schilt, J. propr.
(Gér.) A. Jeanmonod.
Steiner, Samuel, ress.
Plüss, Vve Elisabeth.
Piaget, Chs, secrets.
Blum, Henri, meubles.
Zurbuchen, Ele, fond.
Zurbuchen, Jules, épicerie.
- 18 Schlotthauber-Wuillemin, Hoirie
propr.
Fehrenbach-Schlotthauber, Th.,
fab. d'horl.
Girod, F.-A., masseur.
Borney, Candide, tricot
Gentil, Léontine, dem. mag.
Châtelain, Alice, pol. b. or.
Droz, Paul, termineur.
Bourquin, Julie, mén.
- 19 Schönholzer-Schilt, C.-Carol., p.
(Gér.) A. Jeanmonod.
Zehr, Ernest, fab. secrets.
Perrenoud, Emma, s. prof.
Duscher, Jean, manœuv.
Faivre, Julie, ouv. fab.
Brueschet, Arthur, manœuv.
- 20 Besançon, M.-J., propr.
Wuitel, Angèle et Berthe.
Kurz, Samuel, Vve.
Bugnon, Placide, remont.
Wuitel, Mad., ménag.
- 21 Hotz-Schilt, Elise, prop.
(Gér.) A. Jeanmonod, Parc 23.
Von Almen, Anna.
Michelin, Juliette, s. prof.
Ducommun, J.-E., pos. glac.
Perret-Dunand, P., menus.
François, Emile, mécan.
- 22 Dubois-Rozat, Hoirie, propr.
Gaille, Vve Sophie, débris.
Guyot, Jules, pendants.
Parel, Léon, grav.
Fankhauser, Fritz, ressorts.
Debély, Arn, horlog.
Valloiton, Victor, industriel.
- 23 Hotz-Schilt, Elise, prop.
Jeanmonod, A., gérant d'imm.
Antenen, Elise, repass.
Faivre, Aug., comptable.
Géorges, Hri, guilloch.
Collomb et Grisel, émail.
- 24 Hirsch, Daniel, propr.
Buess & Gagnebin, fab. d'hor.
Buess, Herm., Vve, adouc.
Grumbach, René, fab. d'horl.
- 25 Gallet-Nicolet, Ad., prop.
Gallet, Gges, horl., (mén.)
Guye, Vve Louise, ménag.
Christen, Léopold, remont.
Nordmann & Cie, fab. d'horl.
Nordmann, Luc., fab. d'horl.
- 26 Löy, Henri-Gottf., prop.
Flieg, Melchior, couvreur.
Hofmanner, B., prof. gym.
Haeusler, Ele, boulang.
- 27 Gallet-Nicolet, A. et ses enf, pr.
Schneider, Jules, nickel.
Schönholzer, Ph., méd-chirurg.
Bourquin, Emile, remont.
Ditisheim, Paul, fab. d'horl.
- 28 Löy, Henri-Gottf., prop.
Henké, Jean, m. tailleur.
Ditesheim-Metzger, Vve Aar.
Fankhauser, Arn., secrets.
Jeanneret, J.-H., commis.
Beausire, Arnold, fact.

- 29 Mairot frères, prop.
Schweizer & Schœpf, gain.-rel.
Joerin, A., fils, coiffeur.
Lamarche, Ed., fab. cercles.
Glauser, B., boîtier.
Pétremand, Julie. V^{ve}, pol. b. or.
- 30 Löy, Gottf.-Henri, prop.
Christen-Ruch, G., grav.
Meyer, Arnold, remont.
Nussbaum, Arn., emboîteur.
Grether-Dubois, Max, vogag.
Deck, Ottilia, librairie.
- 31 Cornu-Monnier, Ls-F., prop.
Sahli-Seiler, E., café temp.
Weber, Herm., f. d'horl.
Cornu, Ami, fab. ann.
Sahli-Borel, Ges, sertiss.
- 31bis Montandon-Simmen, P., pr.
Frossard, Ad.. Vve.
Wille-Notz, A., épicerie.
Ginnel, Marc, pâtissier.
Portmann, Marie, concierge.
Plüss, Arthur, cab. dent.
Wuthier, Georges, compt.
Secrétan, Alfred, médecin.
Courvoisier, Paul, voyageur.
- 32 Wuillemin, Vve Ad., prop.
Châtelain-Raymond, A., rem.
Jobin, Alice, masseuse.
- 33 Muller, Charles, prop.
(Gér.) Jacot-Guillarmod, R.
Jeanmaire, Vve Mariette.
Zurcher, Emile, portier.
Bergeux, E., café-brass.
Sanglard, Vve, Fédilia.
- 35 Jeanneret-Struwer, Lina-E., pr.
(Gér.) Humbert, M., Serre 83.
Balestra, J., Moïse, négoc.
Balestra, J., fruits et lég.
Heyraud, César, remont.
Candolfi, Arnold, gypseur.
- 37 Brandt-Juvet, propr.
Mielle, Vve Jeanne, s. prof.
Waeffler, Ed., cafetier.
Décarro, Félix, grav.
- 39 Sandoz-Christoffel, Ed., prop.
(Gérant), Dubois, Chs-Osc.
Perrenoud & Ludy,ourn.
Breitmeyer-Rieckel, J., f. d'hor.
Ludy, Arn., fournit. d'horlog.
Perrenoud, Cès., fournit. d'hor.
Breitmeyer, J.-C., fabr. d'horl.
Veuve, Ed., mag. cig.
- 41 Etablissement métallurgique
de Vienne (Isère).
Buhler, Henri, fondeur.
Robert-Tissot, C., imprimeur.
Py, Georges-A., fabr. cercles.
Matile et Co, nickelages.
- 43 Nicolet-Calame, Lse-Elisa, pro.
Calame-Sulzberger, L., f. cadr.
Robert-Bolle, G., fab. d'horl.
Nicolet-Butzberger Vve L., s. p.
- 44 Faivret, Walther, prop. peint.
sur émail.
Von Almen, Alf., md taill.
Haldimann, Marie, gérante
consommation.
Briot, Louis, fais. pend.
Streiff, Jacob, Vve, rent.
Tissot, Georges, secrets.
Buhler, Tell, remont.
Delavelle, Ele, coiffeur.
- 45 Delévaux, Nest., prop. et f. d'h.
Debrot, Paul, Vve, fab. d'horl.
Brunschwylér, Sèb., entrep.
Houriet, Fritz, remonteur.
- 46 Schlaeppli, Chs, propr.
(Gérant), Jaquet et Thiébaud.
Spætig, Fritz, boîtier.
Rudolf, Fritz, cadr. mét.

- 46 Spætig, Aline, poliss. boîtes.
Affolter, Fritz, café-brass.
Weber, Vve Elise, s. profess.
Rauss, Edm., mécan.
Jeanrenaud, Eug., bijout.
- 47 Perret-Haas, Marie, propr.
Dr P. Mamie, méd.-chir.
Baumann, H., fab. d'horl.
Koch & Berthoud, lithographes
Stotzer, Jacques, ciseleur.
Koch, Pl, lithogr.
Boss, Paul, fab. bracelets.
Cattin, Rosine.
Perrenoud, Mlle, dem. mag.
- 48 Martin, Fréd., prop. et m. ferb.
Perrochet, Chs, pierr.-sert.
Ditisheim-Beyersdorf, L., f. d'h.
Ferrier, Albert, boitier.
- 50 Leuba-Perrier, Georg., prop.
Rufer, Nicolas, Vve, s. prof.
Roulet-Marchand, F., fab. d'horl.
Krummenacher, Jules, pos. de
glaces.
Gloor, Vve Paul, pension.
- 51 Martin, Fréd., prop.
(Gér.) Guyot, Alf., Paix 43.
Audétat-Guye, Hri, poliss.-finis.
Chervet, Edgar, gainier.
Rælon, Henri, fab. d'horl.
Cuhe, Vve Elise, mén.
Jeanneret, Alb., salle musique.
- 51a Martin, Fréd., prop.
(Gér.) Guyot, A., Paix 43.
De Rocchi, Pierre, cord.
Mischler, Jean, ferblant.
Vogt, Elise, lingère.
- 52 Leuba-Perrier, Georg., prop.
Maire-Redard, A., fournit.
Py, Ges, fab. cercles.
Rafin, Marie, corsetière.
- 54 Société de Consommation, pr.
Vogel-Jacot, J., régleur.
Consommation.
Muller, Vve Liņa, ménag.
Bertschi, Marie, fab. d'aiguill.
Clemence, Alb., fab. d'horl.
Bochet, Ida, Vve, tapiss.
- 54a Société de Consommation, pr.
Magasin de chaussures.
- 58 Challandes, Maurice, mont. de
boîtes et prop.
Rossel, Ele, visit.
- 60 Richardet, Henri-Arth., prop.
et fab. de cadrans.
Universo No. 10, fab. d'aiguill.
Debrot, Pl, fab. aig.
- 62 Vuille, Paul-Alb., prop.
(Gér.) Guyot, Alf., Paix 43.
Schneider, Emma, pension.
Favre-Morel, Vve Jules.
Prétôt, Lucie, empl. téléph.
- 63 Synagogue, Comm. israél., prop.
Schmoll, Const., concierge.
- 64 Vuille, Paul-Alb., pr. et confis.
(Gér.) Guyot, Alf., Paix 43.
Taillard, J.-V., fab. d'horl.
Châtelain, Edm., tab. et cig.
Giauque, Emile, graveur.
Graizely-Christe, J., com. postal.
- 65 S. A. « Le Progrès », prop.
Haefelinger, F., m. tailleur.
Von Gunten, Mathilde, poliss.
Wälti, Jean, empl. C. F. F.
Ehrensperger, Henri, sertiss.
- 66 Chatillon-Graziano, H.-A. v^{ce}, pr.
(Gér.) Guyot, Alf., Paix 43.
Krœpfli, Aolphe, soldeur.
Schütz-Matthey, Edm., com. de
cuirs.

- 66 Graziano, Louise, institut.
Braichet, Jos., com. post.
Bonifas, Chs, & Cie, déc.-joaill.
Châtillon, Hri, nég. horl.
Duvoisin, Emma, ménag.
- 67 Fetterlé, Jules, prop.
Savoie, Jules, charcut.
Beretta, Vve Louis, desserv.
Calame, Jules, fils, représ.
Favre, Henri, manœuv.
Girod, J. G. (S. A.), horlog.
Roux, Rodolphe, charron.
Frund, Xavier, portefaix.
Marchand, Fritz, emboît.
- 68 Chatillon-Graziano, H.-A., Vve, propr.
(Gér.) Guyot, Alf., Paix 43.
Cattin, Rosa, ménag.
Strausack, Emma, Vve, journ.
Stutzmann, R., mécan.
Perrenoud, J.-Ern., Vve, mén.
Barbezat, Fritz, remont.
- 69 Fetterlé, Jules, prop. et f. d'horl.
Gugenheim, Pauline, rep. ling.
Robert, Ed., comptable.
Chapatte, Georges, boîtier.
Quaile, Edmond, visiteur.
Quaile-Jeangros, Marie, émaill.
Girardin-Spahr, E., manœuv.
Roseng, J., fils, fruits et lég.
Lazzaroni, Ele, mécan.
Portenier, Arn., cuvet.
Lergier, Will., grav.
- 70 Nuding, Ch.-Alb., prop.
Adam, Alfr., Vve.
Albertini, Jos., tailleur.
Veser, Robert, commis C.F.F.
Vuille, Louis, commis.
Stämpfli, Aug., m. boul.
Imhof, Arthur, décalq.
Schmoll, Lucien, taill.
Steiner, Fritz, ressorts.
- 70 Landry-Simon, A., rem.
- 71 La Centrale, S. A., propriét.
(Gérant) A., Blanc, notaire.
Delachaux, Albert, droguer.
Roulet, Ali, représent.
Amez-Droz, Pauline, poliss.
Grosclaude, Henri, ag. droit.
Bougnon, Walth., décalq.
Chassot, Ad., entrepr.
Hirt, F., Vve, ménag.
- 72 Chatillon-Graziano, H.-A., Vve, propr.
(Gér.) Guyot, Alf., Paix 43.
Wursten, Albert, emboît.
Schneider, Armand, manœuv.
Droz, Albert, s. prof.
Droz, Jules, man.
Uebelhardt, Jules, pend.
- 73 Amez-Droz, Oscar, Vve, propr.
Meyer-Lippmann, M., fab.
d'horl.
- 74 Chatillon-Graziano, H.-A., v^{ve}, p.
(Gér.) Guyot, Alf., Paix 43.
Heger, Adèle, merc., bonn.
Forrer, Benjamin, caissier.
Bourgeois, Paul, coiffeur.
Perret, Gustave, Vve.
Thiébaud, Tell, employé.
Jeanbourquin, Vict., boît.
Jeannet, Ern., rem. d'éch.
Kestelyn, Georges, tailleur.
- 75 Comaita, Jos.-Mar., prop.
(Gér.) Guyot, A., Paix 43.
Robert, Ch.-Ed., exp. comp.
Zemp, Paul, Vve.
Raass, Alph., représent.
Besati, et Parietti, peintre.
Besati, Angelo, peint-gyps.
Pierrehumbert, Paul, s. prof.
Perret, Paul, commis.
Lesquereux, Aug., remont.

- 75 Boss, C. et Co, fab. brac. cuir.
- 76 Sauser, Hoirie, prop.
 Lowis, Alvina, coiffeuse.
 Sauser, Frères, imprim.
 Sauser, Ernest, Vve, ménag.
 Racine, sœurs, coutur.
 Pierrehumbert, Vve Jul., guill.
 Sauser, Mlles, s. profess.
 Paffois, Franç., horlog.
 Moro, Pierre, tailleur.
- 77 Comola, Henri-Félix, prop.
 (Gér.) Guyot, A., Paix 43.
 Kunz, Léon, grav. guill.
 Renner, Georges, boîtier.
 Valsesia, Natale, m. cord.
 Ottone, Isely, G., ess.-juré.
 Bosch, Gust.-Ad., remont.
 Parietti, Miro, gypseur.
 Philippin, Charles, grav.
 Droz-Pauli, Ele, doreur.
 Weick-Béguin, Alb., représent.
 Comola, Hri, entrepr.
- 78 Blum, Jules, propriétaire.
 Huguenin & Perrenond, polis.
 Jeanneret, Oswald, remont.
 Zemp, Jean, secrets.
 Girardin, Paul, cordonnier.
 Ramseyer, Adr., bijout.-joaill.
 Bédert, Jean, gainier.
- 78a Besançon-Bourquin, Hri-Ad.,
 propr.
 (Gér.) Crédi Mutuel, Serre 22.
 Brugo, Alb., manœuv.
 Robert, Estelle, taill.
 Iseli, Madel., journal.
 Calame, Edouard, repass.
 Kolb, Rosa, poliss.
 Farine, Marc, horlog.
 Frossard, Léon, remont.
- 79 Perret, Ernest, prop.
 Graizely, Ls, fab. horl.
 Wenger, Henri, cammionn.
 Gilomen-Weick, Carol. chauss.
 Mercier, Jules, limeur.
 Perret-Courvoisier, E., comp.
 Stœcklé, Henri, fab. étuis.
 Weick, Vve Gottfried.
- 79 Bohren, Jean, chef de train.
 Maire, Henri-Louis, remont.
- 80 Comaita, Jos.-Marie, prop.
 (Gér.) Guyot, A., Paix 43.
 Kæser, Jean-U., remont.
 Pierrehumbert, Carol., épïc.
 Caldelari, Louis, empl. C. F. F.
 Monnin, Vve Ang. journal.
 Huguenin, Georges, mécan.
 Ducommun, Léon, fact.
 Willen, Georges, aiguill. C. F. F.
 Montandon, Hri, empl. C. F. F.
 Balderer, A., compt.
- 81 Andréoli, Jos.-Ant., prop.
 (Gér.) Guyot, A., Paix 43.
 Montandon, Mme, tab. cig.
 Etienne, Ad., guillocheur et
 graveur.
 « La Nationale », S. A., fab.
 pendants.
 Muller, Anton., ingénieur.
 Wetterwald, Léopold, impr.
 Hasler, Paul, poliss. boîtes or.
 Meyrat, Ariste, remont.
 Haenni, Hri, grav.
 Dubois, Sophie, débris.
 Notz, Edouard, horlog.
- 82 Comaita, Jos.-Marie, prop.
 (Gér.) Guyot, A., Paix 43.
 Jaggi, Jacob, Vve.
 Chédel, Fritz, remont.
 Baur, Otto, empl. gare.
 Andrié, Jâmes, représ.
 Ruh, Jean, garde comm.
 Pellaton, Vve Marthe, sert.
 Brusa, Franç., gypseur.
 Amiot, Vve Paul, régl.
 Sauser, Paul, empl. ch. de fer.
 Amez, Jos., menus.
- 83 Richard, L., pro., boul. et café.
 Reymond, Julien, horlog.
 Jotterand, Vve, journal.

- 83 Amez-Droz, Camille, guill.
Meyer, Ernest, représentant.
Burkhalter, Ls, emboît.
- 84 Comaita, Jos.-Marie, prop.
(Gér.) Guyot, A., Paix 43.
Benoît-Marchand, Chs, ébén.
Affolter, Antoinette, mén.
Schœni, Arnold, grav.
Kaempff, Rod., graveur.
Guermann, Marie, Vve.
Sohl-Carnal, W., m. taill.
Guyot, Caroline, ménag.
Droz-Schaad, Anna, sage-fem.
Droz-Schaad, Alf., pivot.
Dünki, Jacob, menus.
- 85 Wuilleumier, Chs, propriét. et
épicerie.
Perregaux-Dielf. Vve Paul.
Déagostini, Rosa, poliss.
Quartier, Elise, Vve, ménag.
Perregaux, Robert, m. de pétr.
Baltera, Paul, m. cordonn.
Wuilleumier, Albert, dégrad.
Ablitzer, Emile, remont.
Déagostini, S., maçon.
Eymann, Jean, boîtier.
- 86 Comaita, Jos.-Marie, prop.
(Gér.) Guyot, A., Paix 43.
Pohl, Wilhem, couvreur.
Jeanbourquin, Edm., remont.
Rastelli, E., sculpteur.
Metzger, Jos., appareill.
Tuscher, Alex., couvr.
Ganière, Vve Ida, sertiss.
Girard, Gustave, rem.
Farlochetti, Pierre, pos. vitr.
Joly, Ilide, horl. et épicerie.
Balmer, Lucie, Vve, ménag.
- 87 La Masse Gentil, Pl., prop.
(Gér.) Zimmermann, E.
Jeanmaire, Paul, empl. C. F. F.
Méroz, Vve Célestin.
- 87 Lauber, Ernest, pivot.
Minzoni, Chs, élect.
Dumont, Ed., manœuv.
Cavin, Paul, poliss. boîtes.
- 88 Droz-Ott, Marie, prop.
Macchi-Wymann, R., épici.
Disteli, Hans, m. boucher.
Droz-Ott, Numa, régleur.
Hirschy, Paul, empl. C. F. F.
Beaudoin, Hri, horlog.
Evard, Emile, commiss.
Guenin, Alcide, rem.
Eliàs, Alice, coutur.
Ruspini, Fr., café.
Scheimbet, Const., horlog.
Freund, Emile, commiss.
Guyot, Louis, mécan.
Portenier, Ed., boît.
- 88a Droz-Ott, Marie, prop.
Macchi-Wymann, R., épici.
Toscarini, Ls, cordonn.
- 89 La Masse Gentil, Pl, prop.
(Gér.) Guyot, A., Paix 43.
Frey, Albert, graveur.
Jeanmaire, Oscar, empl. C. F. F.
Bahon, Jules, remont.
Stutzmann, Rod., mécanic.
Perret-Gentil, Alf., grav.
Joly, Luc, ébauches.
Clivio, François, maçon.
Frauchiger, Jean, tailleur.
- 90 Bettosini, Michel, prop.
(Gér.) Guyot, A., Paix 43.
Picco, Andrea, mécanic.
Del Boca, Vinc., taill. pierr.
Zehnder, Albert, décalq.
Tschanz, Fritz, remont.
Gagelin, Ant., Vve, cadrans.
Disteli, Hans, bouch. (mén.).
Schlaepfer, Jean, mécan.
- 91 La Masse Gentil, Pl, prop.
(Gér.) Guyot, A., Paix 43.

- 91 Droz, Alfred, relieur.
 Vuille, Ali, graveur.
 Grutter, Kilian, emboît.
 Dæpp, Jean, Vve.
 Birolo, Jean, pension.
 Deneriaz, Augusta, mén.
 Perrin, Albert, emboît.
 Jeanmairet, Chs, boulang.
- 92 Bettosini, Michel, pr. et entrep.
 (Gér.) Guyot, A., Paix 43.
 Gineprino, Léon, maçon.
 Guye-Wuillème, E., visit.
 Maire, Jâmes, secrets.
 Rossel-Luginbuhl, Chs, inst.
 Rueff, Emile, huiles.
 Blum, Salomon, pos. de glaces.
 Stegmann, Arthur, grav.
 Pasquero, Désiré, prof. techn.
 Blum, Achille, représent.
- 94 (Gér.), Jaquet et Thiébaud.
 Graf, Elise, Vve, journal.
 Rueff, Léopold, Vve, huiles.
 Calame, Gustave, grav.
 Mann, Henri, électric.
 Monnier, Jules, emboît.
 Racine, Ariste, fab. d'horl.
 Frutschy, Frères, fab. verres
 montres.
 Mojon, Alcide, creus. cadr.
 Ryff, Edouard, empl. C. F. F.
 Grimm, R., empl. téléph.
 Sennhauser, H., empl. C. F. F.
 Boegli, Pline, Vve, coutur.
- 96 Miserez-Kreuz, Léon, propriét.
 et commis.
 Miserez-Jobin, Vve Marie.
 Leuenberger, Fréd., emboît.
 Wolf, Albert, épicerie.
 Galéazzi, A., atelier menuis.
 Farlochetti, Pierre, ver. à vitr.
- 98 Graziano, Chs, propr.
 Cattin, Edmond, demont.
 Gigandet, Aug., manœuv.
 Guinand, Cécile, modiste.
 Perrenoud, André, empl. mag.
 Ulrich, Rod., chauff.
 L'Eplattenier, Ed., joaill.
- 100 Brusa-Hirschy, Franç., pr.
 (Gér.) Guyot, A., Paix 43.
 Gindrat, Mme, Rosa.
 Egé, Charles, grav.
 Matile-Egé, Henri, rem.
 Isely, Jules, achev. boîtes.
 Perrenoud, Emile, mécan.
 Schorer, Fritz, contr. C. F. F.
 Brusa, Henri, peintre.
 Erb-Zahnd, Ida, mén.
 Lassieur, Louis, chauff.
 Calame, Alf., rhabill.
 Steiner, Ed., remont.
- 102 Brusa, Franç., prop.
 (Gér.) Guyot, A., Paix 43.
 Vautravers, Louis, nég.
 Storck, Phil., Vve.
 Schreml, Chs., tailleur.
 Matthey, John, remont.
 Favre, Armand, remont.
 Rossel, Paul-A., remont.
 Jeanguenin, Aug., boît.
 Sahli-Walter, Gges, compt.
 Tissot, Henri, obus.
 Debely, Jules, garde-pol.
 Wanner, Jacob, tailleur.
- 103 Société Anonyme, propriét.
 Bloch, Vve, Laz., pos. glace.
 Schneider-Clerc, Hri, mécan.
 Imprimerie Coopérative.
 Bureaux de la Sentinelle.
- 104 Brusa, François, propr.
 (Gér.) Guyot, A., Paix 43.
 Widmer, Alcide, épicier.
 Reutter, Fritz, boîtier.
 Zulauf, Ch., ressorts.

- 104 Rauber, Albert, régleur.
Charrière, Jacq., serg. pol.
Monnier, Cécile, Vve.
Conrad, Louis, achev.
Hitz, Alfred, md bétail.
Vischer, Vve, ménag.
Droz-Dubois, T., remont.
Perrin de Piétro, Ges, comm.
- 106 Cornu, Louis, propr.
Cornu & Cie, fab. pendants
anneaux.
- 107 Société anonyme de l'Immeuble, propriét.
(Gérant) L. Boillot.
Blum, frères, fab. d'horl.
Half, Nicklaus, fab. d'horl.
Half, Julien, fab. d'horl.
- 107 bis Société anonyme de l'Immeuble, prop.
(Gérant) L. Boillot.
Bloch, Emile, fab. d'horl.
Cornu-Rieckel, M., f. ann.
Gutmann, Jacob, Vve.
Matthey, U., concierge.
- 108 Cornu, Louis, propr.
Cornu-Lambert, Louis, fils,
fab. pendants.
Wirz, Léon, remont.
Vermot, Alphonse, concierge.
Rueff, Gabriel, fab. d'horl.
- 110 Soc. anon. de l'Immeuble, pr.
(Gérant) L. Boillot.
Hæcker, Adolphe, fab. d'h.
Tschudin, Gottl. fab. d'horl.
Grumbach, Martin, horl.
Gindrat-Ritter, J., proc. banque
Samuel, Mme, rentière.
Bernheim, Léonie, s. prof.
Courvoisier, Ele, commis.
Rubeli-Courvoisier, Th., di-
recteur d'usine.
Soguel, Albert, concierge.
- 112 Clivio, Henri, prop. et entrep.
Voumard, Emma, tailleuse.
Graber, Emile, sertiss.
Spira, Nathan, ministre.
Ciglia, Thomas, maçon.
Ditesheim, Marie, Vve.
Nordmann, Vve, s. profess.
Muller, Ls, fournit.
Ciglia, Thomas, maçon.
Pategay, Salom., commis.
Notz, Henri, direct. fab.
- 114 Clivio, Hri, prop.
Ditesheim, I., fab. d'horl.
Ditesheim, A., fab. d'horl.
Wuilleumier-Zumkehr, D.,
remonteur.
Bassin-Landry, Ch., emp. post.
Sausser, Charles, imprim.
Meyer-Goetschel, Vve, s. prof.
- 116 Blum, Maurice, prop. et fab.
du Parc.
Dreyfuss, Armand, négoc.
Ditesheim, Edm., fab. d'horl.
Lauber, Chs, facteur.
Chervet, Aug., secrets.
- 117-119 Movado Immobilière, S. A.,
propriét.
Fab. d'horlog. Movado.
L.-A.-I. Ditesheim et frère.
Niederhaeuser, Alf., conc.
- 118 Blum, Mrice, pr. et f. d'horl.
Bloch, Lazare, s. prof.
- 122 Gunther & Voumard, prop.
et m. de boîtes.
Gunther, Jean, boîtier.
Voumard, Paul, boîtier.
Fischer, Arn., Vve, s. prof.
- 128 Arnould, A., prop.
Wolf, Ph., fab. Auréole.
Moenig et Cie, fab. d'horl.
- 129 Wilckes, Jos., prop. et comm.
aciers.

- 130 Arnould, Alph., propr. et voy.
Wolf, Jules, fab. d'horlog.
Pétremand, Jâmes, Vve.
Mathey-Prévost, Ed., grav.
Taillard-Ravelli, Mme, horl.
Mottet, A., représ.
Engdahl, N.-P., remont.
Jacot-Girardet, Ls, technic.
Girardin, Marc., fonct. post.
- 132 Arnould, Alph., prop.
Gindrat-Delachaux & Co. fab.
d'horlog.
Conrad, Eug., pivot.
Monnier, Louis, remont.
Brunner, Charles, sertiss.
Mojon-Marchand, M., horlog.
Paratte, Arth., horlog.
Tripet-Debrot, Léon. achev.
Gindrat, Alb., fabriq. d'horlogerie.
Verdon, Charles, commis.
- 137 Schild & Cie, propriétaires et
fab. d'horlogerie.
Fluckiger, Fritz, concierge.
Graber, Alfred, concierge.
- 145 Aeschlimann & fils, drogue-
rie, denrées colon. en gros.
Gilomen, Jean, voiturier.
- 150 S. A. Les Entilles, propr.
Fusi, Santo, concierge.
Standard & Co, Reymond &
Jeanneret.
Picard, Herm., fab. d'horl.
Vogt, W.-E., fab. aig.
Ranzoni, Marc., fab. verres
de montres.

Passage du Centre

- 3 Portmann-Nussbaum, Jos., pr.
et laiterie.
- 4 Monnier, Hoirie, prop.
Monnier-Billon, Vve Ern.
Nicolet, Ed., boîtier.
Urech, Marie, Vve, ménag.

- 4 Pharmacie Monnier.
5 Montandon, Marie, prop.
Schürer, Ern., boucherie.
Ducommun, Louis-A., café.
Quenet, Paul, fruits et lég.

Passage de Gibraltar

- 2 Richard-Luthi, Alf., prop. et m.
menuisier.
- 2a Richard-Luthi, Alf., Zweifel,
Jean et Ochsner-Glockfer,
propriét.
Burgi, Elise, ménag.
Gerber, Mina, p. cadr.
Aebischer, Vve Anna.
Lora, Jean, peint.-gyps.
Droz, Jules, Vve, horl.
Bertholet, C., Mlle.
- 2b Richard-Luthi, Alf., Zweifel,
Jean et Ochsner-Glocker,
propriét.
Zweifel, Jean, archit. comm.
Borle, Jules-E., mont. boîtes.
Vallat, Ernest, guilloch.
Binggeli, Albert, graveur.
Baumann, Albert, Vve.
Muri, Ernest, boîtier.
Riecker, Marguerite, mén.
Tripet, Paul, fils, institut.
Buhler, Pl, adminis. école.

Pestalozzi (Rue)

près du Collège de la Charrière.

- 2 Cavalleri, Joseph, prop.
Robert-Tissot, Vve, nickel.
Weber, Fritz, typographe.
Ducommun, Constant, rem.
Schmid, Henri, remont.
Weber-Ambrosius, J., boît.
Luthy, Armand, boît.
Gerber, Alf., ressorts.
Cavalleri, Alb., commis post.

- 4 Collège de la Charrière, Com-
mune, propr.
Robert, Paul, concierge.
- 55 Merégnani, Eug., pr. et entr.
(Gérant), Quartier, A.
- Phil.-Henri Matthey** (Rue)
En dessous de Bel-Air
- 2 Riva, A., propr.
(Gér.) Jacot, H.-N., Phil.-Henri,
Matthey 4.
Weber, Georges, mécanic.
Lachat-Riva, Jules, grav.
Burgin, Gottl., huissier.
Mamie, Flora, Vve, lingerie.
- 3 Hotz-Schilt, E., Mme, prop.
Hotz, Louis, professeur.
- 4 Jacot, Hri-Numa, pr. et comm.
Brandt, Justin, pendants.
- 5 Mérégnani, Eug., pr. et entrep.
(Gérant) Quartier, Armand.
Girard-Huguenin, A, charg. post.
Vaucher, Fernand, remont.
Parel, Luc., remont.
- 6 Jacot, Henri-Numa, prop.
Huguenin, Ulysse, remont.
Jacot-Hainard, Henri, Vve, mén.
Jacot, Adèle, Vve, coutur.
- 7 Mérégnani, Eug., propr.
(Gérant) Quartier, Armand.
Huguenin, John, émailleur.
Favre, Jâmes, boîtier.
Gigon-Girardin, Pl, man.
Francioli-Polibio, menus.
- 8 Feissly, Samuel, prop. et direct.
de banque.
Tissot, Marie, gde-malade.
Tièche, Ariste, échapp.
- 9 Mérégnani, Eug., prop.
(Gérant) Quartier, Armand.
Landry-Magnin, Artile, rem.
- 9 Girard, Alexis, remont.
L'Eplattenier, Jules, remont.
Kohly, Edouard, boîtier.
Martinet, Adèle, Mme.
- 11 Castioni-Perruchi, Ant., Vve, pr.
Vuille, Vve Marie, ménag.
Tombet, Georges, emboît.
Sandoz, Paul, dégross.
- 13 Castioni-Perruchi, A., Vve, pr.
Kupfer, Louis, manœuv.
Maitre, Fanny, fab. cadrans.
Bassin, Paul, dégross.
Hirt, Arth., manœuv.
Graber, Edouard, gainier.
- 15 Castioni, Ant., Vve, prop.
Dubois, Alexandre, épicerie.
Dubois, Guillaume, remont.
Matthey, Paul, boît.
Ansermet, Fern., menus.
Donzé, Gervais, grav.
Rickly, Emile, boîtier.
Schlotterbeck, Chs, man.
- 17 Castioni, Ant., Vve, prop.
Ruau, Charles, boîtier.
Delachaux, Henri, guill.
Droz, Jâmes, ébauches.
Castioni-Pfister, Vve, ébauch.
- 19 Hainard-Cavadini, Mme, prop.
Dubois, Léon, ressorts.
Brandt-Robert, Eug., rem.
Hofer, Gottfried, ébéniste.
Cavadini, Sophie, ménag.
Cavadini, Paul, guilloch.
Fankhauser, Jules, boîtier.
Wenger, Emile, prof. école, méc.
Nydegger, Rod., mont. téléph.
- 21 Ottone, Chs, fils, prop.
(Gérant) Blanc, A., Léopold
Robert 66.
Magnin, Julien, remont.

- 21 Brunner, Chs, tapiss.
Kaufmann, Jean, remont.
Vuille, Paul, boîtier.
Othenin-Girard, Vve, mén.
Egger, G., facteur.
Brandt-Huguenin, Gges, boît.
Stauffer, Alex., man.
- 23 Commune, propriét.
(Gér.), Staehli, Pl. Marché 18.
Naine, Fanny, Vve, ménag.
Dubied, Chs, soud. assort.
Peçon, Chs, boît.
Zellmeyer, Alb., remont.
Nydegger, Alb., commis.
Georges, Adalbert, horl.
Hertig, Henri, administrat.
Salvadé, Hri, menuis.
Rohr, Gott., empl. post.
Cosandier, Will., remont.
Houriet, Julien, remont.
- 25 Commune, propriét.
(Gér.), Staehli, Paul, Marché 18.
Loichat-Corlet, Ariste, remont.
Muller, Hri, remont.
Von Gunten, Chs, pivot.
Claude, Eug., boît.
Landry, Ges, pivot.
Wiederkehr, Jean, boîtier.
Baumann, Hri, remont.
Galland, Fritz, boît.
Tellenbach, Chs, émail.
Voelin, Aug., boît.
- 27 Commune, propriét.
(Gér.), Staehli, Paul, Marché 18.
Benoît, Pl-Hri, institut.
Fleury, Jos., boît.
Humbert-Droz, J., rédact.
Huguenin, Arthur, remont.
Dressel, Emile, remont.
Jeanneret, Ern., guilloch.
Macquat, Maur., boît.
Matthey, Hri-Const., étamp.
Hardouin, Gast., ann.

- 29 Commune, propriét.
(Gér.), Staehli, Paul, Marché 18.
Blandenier, Luc, remont.
Jeannin, Rob., comm. serv. ind.
Grosvernier, Arm., boît.
Biondi, Etienne, direct.
Gøring, Rosine, s. profess.
Baur, Otto, boîtier.
Sandoz, Alb., remont.
Kocher, Chs, remont.
Juvet, Hri, remont.
Guillod, Ern., pend.
- 31 Commune, propriét.
(Gér.), Staehli, Paul, Marché 18.
Schubbach, Ernest, boîtier.
Bähler, Ele, remont.
Heger, Ed., remont.
Proellochs, Edm., boît.
Baumann, Ar., remont.
Reuille, Elise, creuseuse.
Jaquet, J., Vve, ménag.
Etienne, Ele-Ern., boît.
Frank, Chs, fab. secrets (mén.).
Lampert, Jean, grav.

Place d'Armes (Rue de la)

- 1 Schær-Nicora, prop.
Coopérative des Syndicats.
Burnier, Paul, menuis.
Leuba, Jean, boîtier.
Matthey, Abel, remont.
Colomb, Adolphe, compt.
Châtelain, Marcel, commis.
Jeanrenaud, Jules, rem.
Hugentobler, Gottf., mécan.
- 1bis Schær-Nicora, prop.
Maeder, Albert, tapiss.
Droz, Emile, chev.
Sandoz, Pl, fab. d'horl.
Vuille, Alf., nickel.

- 1 bis Jacot, Ges, doreur.
 Redard, Jtte, coutur.
 Berthoud, F., horl.
- 2 Droz-Vuille, Henr-Anaïse, pr.
 (Gérant), Bolle, A.
 Bernasconi, Franç., Vve.
 Jenny, Elise, Vve, pol. roues.
 Blaser, Emile, boîtier.
 Arm, Emile, facteur.
 Faivre, Léon, commiss.
 Antonozia, Angèle, journ.
 Frantz, Emile, charpent.
 Zaugg, Ls, man.
- 3 Pittet, Marc., propr.
 Pittet, Suzanne, s. prof.
 Leuba, Vve Henri, f. d'horl.
 Couleru, Eugène, fab. d'horl.
 Granjean, Elise, rentière.
- 3a Pittet, Marc., propr.
 Perret-Leuba, Jules.
- 4 Rais-Grosjean, Marie-Elise, pr.
 Robert, Emilie, journ.
 Tosalli, Raphael, ferblant.
 Pasquali, Ubaldo, gyps.
 Ducommun, Louise, journ.
 Broglia, Fréd., m. cordonn.
- 4a Rais-Grosjean, Marie, propr.

Place de l'Hôtel-de-Ville

- 1 Hôtel-de-Ville, Commune, pr.
 Salle du Tribunal.
 Bureau de l'Etat-Civil.
 Poste de police N° 1.
 Bur. du Préposé aux inhumat.
 Dépôt Sanitaire.
 Marmier, Joseph, concierge.
- 2 Strubin, Vve J., pr. et mag. fer.
 Campiche, Lucien, bracelets.
 Wyss-Strubin, L., fab. d'horl.
 Lévy, Charles, négoc.
 Ciabbarri, Emman., primeurs.
- 5 Bolle-Landry, Suz.-Clém., pr.
 Kramer, Paul, bijoutier.

- 5 Cohn, Eugène, cab. dentaire.
 « Mercure », café. chocol.
 Burgat, Vve, J., pension.
 Schäffer, Paul, représentant.
 Degoumois, Samuel, empl. P.V.
 Cossali, At., représent.
 Ducommun, Adr., concierge.
 Guillod, Eugène, émaill.
 Robert-Tissot, Elise, Vve, mén.
- 6 Breitmeyer, Jules, Hoirie, prop.
 Fuog-Wægeli, C., tab. et cig.
 Benoit-Breitmeyer, Léon, voyag.
 Ginzburger, Léon, Vve, s. prof.

Place Neuve

- 2 Von Arx et Soder, prop. et
 magasin chaussures.
 Eigeldinger, Jacq., fab. d'horl.
 Soguel, Jacques, graveur.
 Soder-Jacot, A., nég. chauss.
 Von Arx, L., nég. chauss.
 Soguel-Luthy, Gust, grav.
- 4 Von Arx et Soder, prop,
 Wille-Notz, Arthur, épicerie.
 Schoepf-Monnier, Ed., m. gain-
 relieur (ménage).
- 6 Farny, Hoirie, prop.
 Farny, Emile, professeur.
 Brand, Eug., comest. (mén.)
 Thorens, Henriette, compt.
 Bobbia, Louis, architecte.
 Ducommun, Henri, caout.
 Baumann-Gigon, Vve, horlog.
 Glohr, Albert, bouch.
 Beck, Lina, mag. fleurs.
 Silberman, K., exp. horlog.
 Margot, Jules, garde-police.
 Maruco, Victor, café-brass.
 Boch, Jules, fils, opticien.
 Meyer, E., & Cie, Au Gagne-
 Petit.
- 8 Bech, William, prop. pharmac.
 Steiner, Fritz.
 Courvoisier-Calame, L., Mme,
 nouveautés et modes.

- 8a Bech, William, prop.
Wille, Hans, coutellerie.
- 10 Roulet-Douillot & Imer-Douillot, propr.
(Gér.) A. Guyot.
Douillot, Gust., Vve, confis
Grandjean, Ariste, machines à écrire.
Brandt-Courvoisier, Jules, chaussures.
Matile, J. H. md. pianos.
Peyrollaz, Chs., garde police.
- 12 Lauppé, Albert, prop.
Jaquet, Aug., notaire.
Imhof, Hri, s.-chef de police.
Jaquet et Thiébaud, notaires.
Lesquereux, Chs, café tempér.
- Pont** (Rue du)
- 1 Temple national, Commune.
- 2 Schneider-Bourquin, Louisa, propr.
Bourquin-Bonjour, Mar. s. prof.
Boichat, Eugène, serrur.
Stuedler, Lse, s. prof.
- 4 Thiébaud, Hoirie, prop.
Thiébaud, frères, fab. d'horl.
Thiébaud, Gust., fab. d'horl.
Thiébaud, Louis, fab. d'horl.
Lœtscher, Arm., graveur.
Lesquereux, Ls, remont.
- 6 Froidevaux, Vve, prop.
Froidevaux, Alice, tailleuse.
Bersot, Achille, grav.
Hertig-Affolter. René, peintre bâtim.
- 8 Amez-Droz, Ed., prop.
(Gérant), Jerger, Oscar.
Châtelain, Paul, mécan.
Luthy, Julie, Vve, ménag.
Fab. nationale de Spiraux, S. A. (bureaux).
Sengstag, Jules, remont.
Gaille, Louis, commis.
Ducommun, Pl-Ele, boît.
- 10 Amez-Droz, Ed., prop.
Stettler, André, emboît.
Jerger, Oscar, fab. d'horl.
Fab. nationale de Spiraux, S. A. (fabrique).
Jacot, André, commis.
- 11 Grosjean, Amélie, propriét.
Bickel, Georges, typogr.
Châtelain, Lucien, dégross.
Droz, Ferdinand, remont.
Benoit, Edouard, comptable.
Wille, Jules, Vve, s. prof.
- 12 Courvoisier, L.-H., prop. et fab. d'horl.
Reymond, Marc, chauff.
Courvoisier, L. & Cie, fabric. d'horl. (bureau).
Monnier, Hri, doct.-méd.
Hirsch, Jacq., fab. d'horl.
- 13 Grosjean-Christen, M.-L., prop.
Humbert, Alcide, manœuv.
Jenny, Christ, manœuv.
Gogniat, Chs, pivot. éch.
Duvoisin, John, emboît.
- 13b Grosjean-Christen, M.-L., pr.
Morel, Henri, pol. boît.
Brunner, Vve, A., ménag.
Novelli, César, remonteur.
Graf, Emile, agricult.
Pellaton, Gve-Ele, rhab.
- 14 Courvoisier, L., & Cie, prop. et fab. d'horlog.
Keller, Ele, concierge.
- 15 Bourquin-Jaccard, prop.
(Gérant) Godat, J., Pont 17.
Ganguillet, Marc, nickel.
Tarditi, Jacq., maçon.
- 16 Ulrich, frères, prop.
Ulrich-Maurer, Gust., brass.
Kohler, Mme, obus.

- 16 Dúbochet, Ed., proc. banq.
Girardin, Mles, coutur.
Dreyer-Baillocl, Chs, commis.
- 17 Bourquin-Jaccard, prop.
(Gér.) Godat, Jules, commis.
Gagnebin, Aug., obus.
Godat, Jules, commis.
Wuillème, Henri.
Wuillème, Gust., boit.
Hirt, Edouard, émaill.
Huguenin, A., Vve, mén.
Perret, Emma, Vve, ménag.
- 18 Ulrich-Muhlebach, Chs, prop.
et brasseur.
Ulrich-Robert, Chs, brass.
- 19 Robert, Hoirie, prop.
Wille-Robert, C., commis.
Wille, Léon, représent.
Gerber, Henri, commerc.
Sommer, Emile, man.
Vuille, Ls, domest.
Fauscr, Mmc, horlog.
- 21 Bolle et Dumont, prop.
Belrichard, Vve, Fanny.
Fuchs-Stalder, Paul, doreur.
Schupach, G., Vve, journ.
Savary-Favre, Léonie, rent.
Sommer, Aug., empl.
Perret, Vve Fanny, ménag.
Lœrtscher, Johann, chauff.
- 25 Ulrich, frères, prop.
Brasserie de la Comète.
- 32 Kühfuss-Betschen, Jules, prop.
et mécan.
Kuhfuss, Jules, remont.
Kuhfuss, Ernest, remont.
Baumann, Chs, remont.
Schær, Charles, m. légum.
- 32a Jacot, Arn., prop. et boitier.
Quinche, Alexis, encaiss.
Binggli, Ad., appareill.
Guillot-Robert, Eug., man.
- 34 Jacot, Matthey, Arn., prop.
Portner, Charles, ressorts.
Krebs, Suzanne, mén.
Roulet, Fanny, Vve, journ.
Rieckennmann, J., électric.
Bœgli, Jean, appareill.
Bernard, Georges, ressorts.
Perret, Charles, sertiss.
Etienne, Pl, remont.
Matthey, Rose, taill.
- 36 Bobbia Georges, prop.
(Gérant) Quartier, Armand,
Fritz Courvoisier 9.
Sollberger, Alb., ressorts.
Soguel, Emile, empl. banq.
Toletti, Franç., menuis.
Bobbia, Gges, entrepr.
Stocco, Vincent, domest.
Heiniger, Chs, empl. gaz.

Poudrière (Rue de la)

Sans numéro.

Premier Août (Rue du)

- 1 Jeanrichard, Dan., pr. et grav.
Camenzind, Gottl., grav.
Berger, Charles, boitier.
Gagnebin, Ida, lingère.
Schreyer, Fritz, dégross.
- 3 Gagnebin, Edouard, propr. et
prof. Ecole d'horl.
Perret, Alfred, pivot.
Nussbaum, André, mécan.
Bandelier, Vve, ménag.
- 13 Castioni, Ant., propr.
Vaucher, Vve Ida.
Audétat-Dubois, Ern., commis.
- 33 Commune, propriét.
Ecole de Commerce.
Surdez, Alphonse, concierge.

- Premier Mars** (Rue du)
- 3 Withe-Giles, Emma-Bertha, pr.
(Gér.) Guyot, A., Paix 43.
Hôtel Suisse.
Bovet, Charles, hôtelier.
- 4 White-Giles, Emma-Bertha, pr.
(Gér.) Guyot, A., Paix 43.
Droguerie Neuchâteloise,
Kuhling & Cie.
Cordelier, Vve Estelle.
Kunz, Adrien, m. coiff.
Jeanneret, Hri-Ls, compt.
Perrenoud, Edouard, indus.
- 5 White-Giles, Emma-Bertha, pr.
(Gér.) Guyot, A., Paix 43.
Salomon, Jeanne, mercer.
Salomon, J., m. bétail.
Noirjean, Paul, md tailleur.
Ducaire, J.-François, lég.
- 6 Kullmer et Bobbia, prop.
(Gér.) Marc Humbert.
Gentil & Matile, grav.
Marchand-Weber, Osw., négoc.
Wuilleumier, Lucien, facteur.
Gobat, Arthur, guilloch.
Pfund, Jacob, aiguilles.
Monnier, Pl, chaudr.
- 7 Perret-Savoie, A., pr. et épic.
Röthlisberger, Gott., taill.
- 7a Grand-Guillaume-Perrenoud,
Fritz, Vve, prop.
Krebs-Perret, G., café.
- 8 Geiser-Gosteli, Hoirie, propr.
Vaucher, Léon, boîtier.
Roseng, François, fruits, légum.
Vuille, Jeanne, horlog.
Hasler, Elise, ménag.
Brandt, Georges, remont.
Racheter, Marie, fais. ellips.
- 9 Nicolet-Droz, Fanny et enf., pr.
(Gér.) Quartier, Armand, Fritz
Courvoisier 9.
- 9 Huguenin, Vve, Marie.
Reichen, Jean, Vve, café.
- 10 Javet Fleury, prop.
(Gér.) Quartier, A., F.-Courv. 9.
Bichsel-Oppliger, J., rem.
Deschamps, Henri, caviste.
Perret, Alfred, Vve.
Gutmann, Jean, bûcher.
Gobat, Robert, remont.
Rérat, Elisa, Vve, ménag.
- 10a Laager, Louis, Vve, prop.
Froidevaux, Jules, boît.
Villoz, Vve Laure, s. prof.
Laager, Chs, réglEUR.
Tüscher, G., père, cordonn.
- 11 Jakob, Bendicht, prop.
(Gérant) Dubois, Chs-Oscar,
Léopold-Robert 35.
Hofer, Edouard, chauff.
De Siebenthal, Julien, gde pol.
Marletaz Frères, tapis.
Bédert-Hugli, J., relieur.
- 11a Galland-Junod, succ. d'Adèle,
propr.
(Gér.) Bersot, A., L.-Robert 4.
Vernier, Juliette, Vve, mén.
Lehmann, Louis, manœuv.
Fruh, Jean, boucher.
Ischer, Suz., Vve, s. prof.
- 12 Schneider-Monnier, Lse-Fanny,
propr.
(Gér.) Chs Schlunegger, Dbs 5.
Fehr, Léon, graveur.
Jouffroy, J., boiss.-vannier.
Fehr, Frères, m. graveurs.
Michel, Pierre, pierriste.
- 12a Parietti, Jaques, prop.
(Gér.) Blanc, A., Léopold Ro-
bert 66.
Maléus, Eugène, maître menuis.
Dressel, Fréd., m. taill.
Dunnenberg, Jean, serrur.
Mayor, Ami, garde-pol.
Gorgerat, Alphonsa, guilloch.

- 12b Borle, Ls-Numa, les Héritiers de, propr.
(Gérant) Dubois, Chs.-Oscar, Léopold-Robert 35.
Nussbaum, Chs, doreur.
Jeanneret, Tell, pivot.
Klæti, Edouard, menuisier.
Boni-Toriani, Alph., empl.
Cattin, Jeanne, aiguill.
Sutter, Edouard, horlog.
- 13 Delachaux, les enf. de Jean-Pierre, propriétaires.
Delachaux, Vve Lucie, s. prof.
Steiner, Vve Georges, commis.
Hubert, Fanny, épicerie.
Besson, Gustave, remont.
Matile, J.-H., pianos.
Wittwer, Blanche, modiste.
Mauch, Ida, coutur.
Python, Jos., pension.
Jeanquartier, Hri, dégross.
Loertscher, Aug., plâtrier.
- 14 Schœpf-Courvoisier, J., Vve, pr.
Stauffer, Charles, guilloch.
Schœpf, Louis, remont.
Streit, Jean, m. cordonn.
Bieri, Fritz, manœuv.
Hofer-Bieri, Vve Ida, rep. linge.
- 14a Voible, les enfants de Jean-Pierre, propr.
(Gér.) Girardin-Santschi.
Girardin, Arnold, remont.
Graizely, Achille, pos. cadr.
Bourquin, Raoul, boulang.
Gerber, Hri, man.
Kubler, Wilh., appareill.
- 14b Grathwohl, H., pr.
Graf, Ele, m. boucher.
- 14c Fetterlé, Ed., prop. m. ferbl.
(Gérant) Blanc, A., Léopold Robert 66.
Bourquin, W., empl. gaz.
Plantaz, Al., mécanic.
Perret-Gentil, Emile, Vve.
- 14c Perrenoud, Paul, man.
Monnier, Ulysse, archit.
- 15 Ducommun-Roulet, E., prop.
(Gér.) Guyot, A., Paix 43.
Cercle cathol. ouvrier.
Augsburger, Arnold, boît.
Dæppen, Jean, cordonn.
Miserez, Arnold, boitier.
Hofmann, Ed., gain et desserv.
Cercle Ouvrier.
- 15bis Ducommun-Roulet, Hoirie, propr
(Gérant) Guyot, A., Paix, 43.
Jeanneret, Alf.-E., repass.
Châtelain, Will., remont.
Grosjean, Elisa, Vve, négoc.
- 16 Hofmann-Lory, F., prop.
Streit, Jean, cordonn.
Rychiger, Hans, mécan.
Baehler, Chs, appareill.
- 16a Eigenheer, Arn., pr. et méc.
Wandfluh, Ch., m. cordonn.
Weissbrodt, E., chaudr. (mén).
- 16b Wuilleumier, Ls, prop.
(Gér.) A. Jaquet, not.
Gobet, L. & Cie, épicerie.
Arm., Lse, Vve, poliss. de cuv.
Kissling, Alf., remont.
Torriani, Alph., nég.
- 16c Cellier, Ed., propriétaire et m. menuis.-ébéniste.
Voumard, Ele, Vve.
Burkalter, Paul, graveur.
- 17 Kunz-Krentel, prop.
Jeanrichard, A., combust.

Prévoyance (Rue de la)
en dessus de l'Hôpital.

- 86 Colomb, Paul, prop. et rem.
Burry, Alfred, employé douan.
Berger, Emile, ressorts.

- 90 Société suisse d'assurances
générales, à Zurich, prop.
(Gérant) Jacot, Henri, Ph.
Matthey 4.
Läng, Nicolas, pivoteur.
Kurt, Chs, boitier.
Imhof, Henri, ressorts.
- 92 Société suisse d'assurances
générales, à Zurich, prop.
(Gér.) Jacot, Henri, Ph. Matthey 4
Robert, Paul, boitier.
Dubach, Fernand, machin.
Leuba, Gges, remont.
- 100 Spreuer, Em., prop. et dégross.
L'Eplattenier, Numa, secr. préf.
Perrenoud, Marie, journal.
- 102 Robert-Aeschlimann, Em., pr.
et dégross.
- Progrès (Rue du)**
- 1 Fluckiger-Hegnauer, Fritz, pr.
(Gérant) Dubois, Chs-Oscar,
Léopold-Robert 35.
Weissbrodt, frères, fab. potag.
Bolliger, Vve Marie, journ.
Rutscho, Paul, empl. ch. fer.
Ries, Alfred, maréchal.
Perritaz, Casimir, obus.
Frari, Math., Vve, coutur.
- 1a Fluckiger, Fritz, prop.
(Gérant) Dubois, Chs-Oscar,
Léopold Robert 35.
Matthey, Ed., marchand de
bois.
- 2 Gagliardi, Fçois, propr.
(Gér.) Blanc, A., Léopold Ro-
bert 66.
Berthet, Vve Emma, journ.
Leuthold, Ch., café-brass.
Kirchhof, Arthur, remont.
Hennet, Chs, boit.
- 2a Gagliardi, Fçois, propr.
(Gér.) Blanc, A., Léopold Ro-
bert 66.
Dreyer, Christian, boucher.
- 3 Fluckiger-Hegnauer, Fritz, pro-
priétaire.
(Gérant) Dubois, Chs-Oscar,
Léopold Robert 35.
Rutscho, A., s. prof.
Gunther, César, remont.
Benoît, Félix, emboît.
Jeanneret-Fatton, P., horlog.
Sandoz, Louis, remont.
Gygax, Henri, boitier.
Brandt, Jules, boitier.
Aellen, Vve Julia-Mélina.
Brandt, Louis, emboît.
Bovet, Ebal, gainier.
Cattin, Jules, épicerie.
- 4 Gagliardi, Fçois, propr.
(Gérant) Blanc, A., Léopold
Robert 66.
Frey, Gottl, ébéniste.
Campagnani, Michel, serrur.
Berthoud, Alexis, horlog.
Forestier, Louise, épicerie.
- 4a Gagliardi, Fçois, propr. et
fab. planelles.
(Gér.) Blanc, A., Léopold Ro-
bert 66.
Segesmann, Emile, cantonn.
Huguenin, Sophie, ménag.
- 5 Les créanciers d'Alcide Nico-
let, prop.
(Gérant) Dubois, Chs-Oscar,
Léopold Robert 35.
Héritier, Julien, secrets.
Bœhnlen-Kucher, Victor, grav.
Dubois, Oscar, électr.
Von Känel, Vve Mina, coutur.
Brossard, Marcel, bijout.
Stoll, Pl. pend.
Robert, Dd, remont.
Melloni, Louis, maçon.
Ferrier, Auguste, secrets.
Faivre, Ulysse, meunier.
Wuilleumier, E., émail.
- 6 Martin-Montandon, Chs-A., pr.
(Gérant) Blanc, A., Léopold
Robert 66.
Liniger, Jean-G., ressorts.
Hofer, Fritz, ressorts.
Ritschard, Adolphe, empl. gaz.

- 6 Ziegler, André, m. cordonn.
Hausmann, Karl, sellier.
Cattin, Jules, obus.
Maire, Cécile, papet.
- 7 Gostely, Ch.-Alb., propriét. et graveur.
(Gérant) Dubois, Chs-Oscar,
Léopold Robert 35.
Taglio, Emile, entrepr.
Schærer, Vve Emma, mén.
Münger, Fernand, boîtier.
Piffaretti, Emile, commis.
Wuillème, Marcel, boîtier.
Calame, Alfred, employé.
Godfroid, Eel, md journ.
- 7bis Giovannoni, Elzi, prop.
(Gérant) Dubois, Chs-Oscar,
Léopold Robert 35.
Calame, Léa, débris.
Calame, Edouard, ressorts.
Gostely, Camille, remont.
Muller, Alb., remont.
Humbert, Chs, émail.
- 8 Blattner, Henri, propr., mécan.
et vérif. poids et mesures.
Maleszewski, Chs, remont.
Fankauer, Arnold, mécan.
- 9 Matile, Chs-Henri, prop.
Rothen-Spillmann, N., boît.
Lehmann, Jacob, chauff. gaz.
Gagnebin, Lucien, menuis.
Trabichet, Ls, aiguils. et parap.
Mayer, Will., boît.
- 9a Mairot, Const.-Alex., prop.
(Gérant) Blanc, A., Léopold
Robert 66.
Amez-Droz-Heymann, L., dégr.
Blaser, Léa, ménag.
Anzolla, Mme, journal.
- 9b Mairot, Constant, prop.
(Gérant) Blanc, A., Léopold
Robert 66.
- 10 Vautravers, Alf., prop. et épïc.
et café.
Frey, Lina, modes.
Botteron, Arnold, camionn.
- 11 Hertig, hoirie, prop.
(Gérant) Etude Bersot.
Laut, Jean, fils, tailleur.
Alber, Léon, boîtier.
Perret, Lucie Vve, m. coiff.
Osler, Ant., employé.
Winter, François, tapiss.
Breguet, Albert, doreur.
Gœtz & Cie, mécanic.
- 11a Mairot, Const.-Alex, pr.
(Gér.) Blanc, A., Léopold Ro-
bert 66.
Lauber, Ernest, café-brass.
- 12 Temple allemand.
- 13 Gass, Albert, prop. et bou.
Schmid, Emma, rentière.
Méroz, Lisa, fin. boîtes.
Colell, Martha, rentière.
Baillod, Will., comptable.
Zwahlen, Rosa, commis.
Jaccard, Marc, boît.
- 14 Société de construct., prop.
(Gér.) Theile, Alb., Doubs 93.
Froidevaux-Vermot, J., rem.
Girardin, Ed., remont.
Falcoz, B., Mme, horlog.
Gindrat, Louis, cadrans.
- 15 Fuhrer, Louis, prop.
Lagnaz, Alfr., ag. pol.
Jäger, Reinold, entrepreneur.
Jobin, Gaston, nickel.
Pitiot, Jules, Vve.
Rauber, Emma, ménag.
- 15a Hochreutiner & Robert, prop.
et fondeurs.
- 16 Société de constr., prop.
(Gér.) Theile, Alb., Doubs 93.
Lugeon, Edouard, boîtier.
Grösvernier, Georges, rem.
Sandoz, Charles, typographe.
Boss, Ernest, menuis.
Schaffroth, Chs, typographe.

- 17 Baratta, Jos., Bonardi, Fr., & Hri & Parnetti, Ch., prop. (Gérant) Dubois, Chs-Oscar, Léopold Robert 35.
Gloor, Jacob, m. cordonn.
Madliger, Fritz, sertiss.
Beyeler, Alfred, meubles.
Scheurer, Fritz, fab. séc.
Bonardi, Henri, peint.
Pfister, Marie, lingère.
Zibach, Chs, termin.
Jeanrenaud, César, pierriste.
- 18 Société de construction, pr. (Gér.) Theile, Alb., Doubs 93.
Schaub, Jacob, charpent.
Pfeiffer, Xavier, m. taill.
Chapatte, A., Vve, ménag.
Robert, Numa, émaill.
Ducommun, Emma, mén.
- 19 Leuba, Louis, prop.
Brandt, Bern., bijout.
Saisselin, Vve, Marie, journ.
Bourquin, Albert, doreur.
Sandoz, Georg., ressorts.
Pictet, Louis, pendants.
- 20 Hänni, Edouard et ses enf., pr. (Gér.) Bolle, E., Promen. 2.
Dellenbach, Fritz, boît.
Mistely, Auguste, grav.
Santschi, Louis, mécan.
Jocallaz, Paul, ramoneur.
- 22 Imer, Aug. fils, prop. et fab. cadrans.
Imer-Douillod, Louis, Mme.
Belrichard, Hri, rhab. boît.
Huguenin, Paul, visiteur.
Aubry, Illide, horloger.
Augsburger, Alexis, menus.
- 24 Eglise indépendante.
- 27 Halle de gymnastique.
Commune, prop.
- 36 Chapelle méthodiste.
Hunziker, Adolphe, pasteur.
- 37 Matthey-Pfeiffer, Ed.-Aug., pr. graveur.
Bourquin, Arthur, épicier.
Matthey, Louis, bijout.
Beausire, Fern., empl. post.
Tissot, Auguste, horlog.
- 38 et 38bis Ecole d'horlog. et de mécanique, Comm., prop.
Berner, Paul, direct. de l'horl.
Marti, Fritz, directeur de la mécanique.
Châtelain, Arnold, secrét. de l'école.
Musy, Marcel, concierge.
Musée d'horlogerie.
Bur. off. de contrôle de la marche des montres.
- 39 Rossel, Fritz, prop. et peint. cadrans.
Wirth, Gustave, électric.
Fuchot, Lucien, graveur.
Jeanrenaud-Gigy, Ch., commis.
Jeanrenaud, Vve Cécile, s. prof.
- 40 Succursale des Postes.
- 41 Tripet, Théodore, prop.
Struwer, Maria, poliss. boît.
Fallet, Aline, démont.
Guye-Hunkeler, Ern., profess. dessin.
- 43 Reuche, Georges, prop. et fab. d'horlogerie.
Jacot, Paul-E., rhab. boîtes.
Reuche, Léon fils & Cie, fab. d'horlog.
Calame, Alphonse, concierge.
- 45 Didisheim, Hri-Alb., propr. et fab. d'horl.
Hemmler, Paul, fabric. d'horl.
Barbezat, Arn., décalq.

- 47 Perrenoud, Jâmes, propr.
Marchand, Arn., fab. horl.
- 48 Société de Tempérance, La
Croix-Bleue.
Cuenin, Jules, concierge.
- 49 Challandes-Pulver, Vve L., pr.
Jacot-Paratte, Arn., grav.
Dellenbach, Arnold, boîtier.
Grellinger, Isidore, négoc.
Dubois, Paul, boît.
- Ketterer, Jules, boîtier.
- 51 Berthoud, Gges-E., prop. et
fab. d'aiguilles.
Cuenot, Alb., dir. du créd. mut.
Hainard, Arn., technic.
- 53 Berthoud, Gges-Ed., prop.
Emery, Ulysse, pasteur.
Rosselet, Amanda, Vve.
Rosselet, Berthe, rep. linge.
Studler, Emma, poliss. boît.
- 57 Schüpfer-Jaccard, Ls-Arn. prop.
et fab. d'horlog.
Stucky, Achille, Vve, mén.
Robert, Emile, grav. guill.
Desteuque, Gilbert, employé.
Salzmann, Fritz, commis.
Jacot, Marie, ménag.
- 59 Boillat-Liniger, Alc., Vve, prop.
Rauss, Alb., remont.
Châtelain, Ariste, remont.
Perrenoud, Vve Ls, fin. boîtes.
Huguenin, Jean, emboît.
Bickart, F. & fils, graveur.
Burkhalter, Vve Laure.
Graisier, Vve Virginie.
Matile, Albert, remont.
Rebmann, Chs, grav.
Ferrat, Will., remont.
- 61 Huggler-Gonset, Jacob, prop.
et atelier de dorages.
- 61 Robert-Tissot, Charles, confi-
serie-pâtiss.
Humbert, Vve Cécile, s. prof.
- 63 Bessire, Henri, prop. et fab.
d'horlog.
Schaad, Henri, café-brass.
Simon, Fanny, sertiss.
Muller-Paroz, Ad., horlog.
- 63a Bessire, Henri, prop.
Robert-Tissot, Chs, confis.
- 65 Schär, Th., prop.
Monnin, Vve A., café-brass.
Bolliger, Ls, poëlier-fumiste.
Jeanmonod, Alph., sertiss.
Criblez, A., com. bière.
Sémon, Adolphe, émail.
- 65a Schär, Th., prop.
- 67 Schär, Th., prop.
Jeanneret, Sem., Vve, mar-
chand de fûts.
Cattin, Jules, repasseur.
Faivre, Emile, m. cordonn.
Brunner, Fritz, manœuv.
Prétôt, Paul, m. cordonn.
- 68 Magnin-Jacot, Jules, Vve et
fils, prop. et mécanicien.
Dreyer, Chs, fondeur.
Jacot, Charles, mécanicien.
Vaucher, Albert, doreur.
Droz-Jaquet, A., fab. cadr.
Surdez, Alb., empl. gaz.
Giovannoni, René, commis.
Droz & Hirt, fab. cadrans.
Guinand, Gust., assortiment.
- 69 Borgognon, Ls, pr. et serrur.
Curtit, Paul, remont.
Savoie, Ed., remont.
Diacon, Lse, coutur.
- 69a Borgognon, Louis, prop.
Luginbuhl, Fritz, menuis.

- 71 Vogel, Paul, Em., prop.
(Gér.) Dubois, Chs.-Osc.
Marchi, Jos., Vve, horlog.
Montandon, Arm., mécan.
Dietrich, Mme, horlog.
Bergonzo, Vve, horlog.
Junod, Ang., poliss. b.
- 73 Schindler, Louisa, prop. et
poliss. boîtes.
Sandoz-Tschantré, Fritz, pierr.
sertiss.
Montandon, Fritz, mécanic.
- 73a Schindler, Louisa, prop. et
atelier poliss. boîtes.
- 75 Gentil-Wyss, Ct-Victor, prop.
et émail.
Dessaules, Otto, remont.
Bandelier, Louis, remont.
- 77 Jamolli, Hri, propr. et march.
légumes.
Jaccard, Vve Jules-Ed.
Landry, Xavier, horl.-rhab.
Prêtot, Paul, cordonn.
- 79 Griffon-Jeanmaire, Pl., Vve, pr.
Thiébaud, Alph., journal.
Jeannet, Fritz, portefaix.
Guyon, Laure, journal.
- 81 Tripet, Hri et Alb., pr., grav.
Tripet, Numa, Vve.
Oppliger, Mlle, lingère.
Dubois, Julien, ressorts.
Vermot, Marie, repass. linge.
Frangi, Jean, maçon.
Roulet, Marcel, marg.
- 81a Tripet, Henri & Albert, prop.
grav.-guill.
- 83 Hoirie Cogliati, propriétaire.
Barozzi, Louis, menuis.
Bolliger, Arm., emboit.
Dumont, Ed. Vve, repas.
Borel-Jequier, Alb., mécan.
- 83a Barozzi, Louis, atel. menuis.
- 84 Schorn, Reinhold, prop. et m.
ferblant.
Laboratoire pharm. coopérat.
- 85 Bosset-Rufenacht, Emile, prop.
et remont.
- 85 Bosset-Erb, Emile, remont.
Surdez, Gérald, obus.
- 87 Société immobilière, prop.
(Gérant) Gallandre, Ch.-E.
Nobs, Charles, mécanic.
Frigeri, P.
Augsburger, Rosine, ménag.
Girard, Aline, journal.
- 88 Gagnebin, Berthe, prop.
Coopérative des Syndicats.
Wolfer, Jacques, s. prof.
Boichat, Juliette, sertiss.
Meyrat, Aug., commis.
Ducommun, Fanny, poliss. b.
- 89 Zbinden-Moser, Léon, prop et
boulang.
Brunner, Jean-Ed., taill.
Althaus-Locher, E., s. prof.
Kirchhofer, Jules, remont.
- 89a Soc. immobilière, prop.
(Gérant) Gallandre, Ch.-E.,
Parc 13.
Erard-Donzé, Alvina, ébauch.
Sandoz, J.-Ern., com. C. F. F.
Stæger, Pierre, manœuv.
- 89b Société immobilière, prop.
(Gérant) Gallandre, Ch.-E.,
Parc 13.
Fête, William, mécan.
Domon, Louise, coutur.
Wæffler, Vve Fritz, ébauches.
Robert, Armand, commis C.F.F.
- 90 Kunz-Maire, Sel.-Léon, pr. et
combust.
- 91 Société l'Abeille, prop.
(Gér.) Dubois, Chs-Oscar,
Léop. Robert 35.
Girardin, Paul, emboîteur.
Mathie, Vve Suzette, mén.
Mocker-Robert, Léa, cout.
Berthoud, J., Mme, ménag.
- 91a Société l'Abeille, prop.
(Gér.) Dubois, Chs-Osc., Léop.
Robert 35.
Kern, Joseph, m. cordonn.

- 91a Cavin, Charles, empl. gaz.
Jaquet, Emile, obus.
Robert-Tissot, Pl, remont.
- 92 Kunz-Maire, Sel-Léon, prop.
Monti, Jean-Bapt., maçon.
Martinazzoli, N., maçon.
- 93 Société l'Abeille, prop.
(Gér.) Dubois, Chs-Osc., Léop.
Robert 35.
Heyraud, Aurèle, m. cord.
Leuba, Paul-Aug., ébauches.
Guignard, Paul, sertiss.
Humbert-Coulet, Mme, ébauch.
- 93a Société l'Abeille, prop.
(Gér.) Dubois, Chs-Osc., Léop.
Robert 35.
Tarby, Xavier, démont.
Feutz, Anna, journalière.
Jobin, Jules, manœuv.
Zender, Emile, remont.
Heger, Charles, remonteur.
Zinder, Franz, charpent.
- 95 Société l'Abeille, prop.
(Gér.) Dubois, Chs-Osc., Léop.
Robert 35.
Dübler, Jacob, man.
Ugnon, Vve Anna, taill.
Hadorn, Eug., manœuv.
Cerutti, Jos., maçon.
- 95a Société l'Abeille, prop.
(Gér.) Dubois, Ch.-Osc., Léop.
Robert 35.
Brauchi, Jules, manœuv.
Burgy, G., Mme, ménag.
Cattin, Arm., remont.
Froidevaux, Arm., commiss.
- 97 Société l'Abeille, prop.
(Gér.) Dubois, Ch.-Osc., Léop.
Robert 35.
Favre, Henri, mécan.
Descombes-Favre, Chs, rem.
Emery, Charles, graveur.
Bourquin, Chs, dégross.
Maire, Jules, mécan.
- 97a Société l'Abeille, prop.
(Gér.) Dubois, Ch.-Osc., Léop.
Robert 35.
Chédel, Louis, graveur.
Bussmann, Em., Vve, md légum.
Boillat, Albert, manœuv.
Kneuss, Henri, remont.
- 99 Marchand, Arn., prop.
(Gér.) Guyot, Alf., Paix 43.
Munch, Rod., remont.
Huguenin, Ed., commiss.
Girard, Louis, empl. C. F. F.
Fäs, Jacob, allumeur.
Miéville, Arthur, tourneur.
Hamel, Hri, boît.
Schweizer, John, m. taill.
Poyard, R., Vve, ménag.
Leiser, Nicol., man.
- 99a Comaita-Joseph, Marie, prop.
(Gér.) Guyot, Alf., Paix 43.
Moccand, Elise, Vve, mén.
Luthy, Ch.-Ed., emboît.
Bögli, Gottfr., émail.
Humbert, Louis, ress.
Chiffel, Elise, ménag.
Montandon, Chs, pivoteur.
Petit-Méroz, Berthe, chaudr.
Biéri, Chs, tourn.
- 101 Monnier, Albert, prop.
(Gér.) Guyot, A., Paix 43.
Berger, Emile, boît.
Bür, Catherine, Vve.
Maire, Camille, grav.
Læffel, Alfr., Vve, journal.
Cuche, Fois, commiss.
Tissot, Jules, remonteur.
Landry, Léon, remont.
Durig, Bertrand, boulang.
Stalder, Gottfr., horlog.
- 101a Comaita, Jos.-Marie, prop.
(Gér.) Guyot, Alf., Paix 43.
Hertig, Alcide, ressorts.
Mayor, Louis, mécanic.
Sausser, Ee, homm. de peine.
Guerra, Jean, serrur.
Maire, Tell, acheveur.

- 101a Bassin, William, manœuvre.
Leuenberger, Jules, remont.
- 103 Monnier, Albert, prop.
(Gér.) Guyot, Alf., Paix 43.
Nicolet-Parel, Ls, empl. gare.
Favre-Perrenoud, Jules, sous-
chef de quai.
Gigon, Paul, poliss.
Steiner, Hélène, horlog.
Roulet, Bertha, aviveuse.
Solberger, Fritz, horloger.
Guiliano, Chs, manœuv.
Sottaz, Jules, gde police.
Challandes, Gust., obus.
- 103a Comaita, Jos.-Marie, prop.
(Gér.) Guyot, A., Paix 43.
Rovarino, Jean, menus.
Wohrlé, Edouard, remont.
Passoni, Vve Louise, mén.
Vallon, Hermann, garde pol.
Jeanneret, Julien, empl.
Monnin-Gostely, C., horl.
Courvoisier, Ed., remont.
Guenin, Edouard, man.
- 105 Monnier, Albert, prop.
(Gér.) Guyot, Alfr., Paix 43.
Steiner, Émile, emboît.
Kneuss, Jules, Vve, ébauch.
Zollinger, Vve, mag. alim.
Muhlemann, Herm., ébauch.
Bettosini, Michel, cont.-maitr.
Maire, Henri, emboît.
Golay, Elisab., Vve, poliss.
Aubert, Numa, mécanic.
Holder, Vve O., ménag.
Matthey, Jâmes, sertiss.
- 105a Comaita, Jos.-Marie, prop.
(Gér.) Guyot, Alf., Paix 43.
Bourquin, Lina, Vve, ménag.
Bieri, Ele, vins-liqueurs.
Wahl, Ernest, tonnel.
Vuille, Alph., empl. gaz.
- 113 Société l'Abeille, prop.
(Gérant) Dubois, Ch.-Osc,
Léop.-Robert 35.
Calame, Georges, Vve.
- 113 Winkelmann, Rod., sertiss.
Tissot, Pl, sertiss.
Pfisterer, Aug., sertiss.
- 113a Société l'Abeille, prop.
(Gérant) Dubois, Chs-Osc.,
Cuenat, Emile, repass.
Heger, Hri, remont.
Acremann, Alb., taill. verres.
Périllard, G., Mme, ébauches.
- 115 Société l'Abeille, prop.
(Gérant) Dubois, Chs-Osc.,
Léop.-Robert 35.
Gigon, Eugène, manœuvre.
Aeberhard, Fritz, remont.
Grosvernier, Robert, Vve,
ménag.
Faipot, Jules, verres.
Gigon, Constant, manœuvre.
- 115a Société l'Abeille, prop.
(Gérant) Dubois, Ch.-Osc.,
Léop.-Robert 35.
Von Gunten, Aline, Vve, vis.
Gerber, Alfred, menus.
Quilleret Léon, boîtier.
Manchera, Angelo, maçon.
Ubelhardt, César, horlog.
- 117 Société l'Abeille, prop.
(Gérant) Dubois, Ch.-Osc.,
Léop.-Robert 35.
Heyraud, Emile, dégross.
Droz, Louis, secrets.
Perret-Gentil, J., horl.
Jeanmairat, Ad., empl.
- 117a Société l'Abeille, prop.
(Gérant) Dubois, Ch.-Osc.,
Léop.-Robert 35.
Allenbach, Aug., ressorts.
Fallot, Edm., remont.
Guenot, Romain, empl. gare.
Vaucher, Henri, remont.
- 119 Société l'Abeille, prop.
(Gérant) Dubois, Ch.-Osc.,
Léop.-Robert 35.

- 119 Holzer, Ad., pendants.
Huguenin, Gabriel, grav.
Augsburger, Benj., grav.
Guyon, Virg., remont.
- 119a Société l'Abeille, prop.
(Gérant) Dubois, Ch.-Osc.,
Léop.-Robert 35.
Cattin, Alph., man.
Hænni, Vve, Lina, mén.
Jeanneret, Ed., remont.
Haenni, Edmond, boîtier.
Vaglio, Joséphine, épicerie.
- 127 Kilchenmann f. pr. fab. d'horl.
Droz, Ernest, graveur.
Witz, Emile, typogr.
Kilchenmann, Pl, fab., d'hor.
Bernet, Ad., caviste.
Ochsner, Henri, joaill. sert.
Sunier, Albert, secrét. Cham-
bre cantonale du commerce.
Kilchenmann, Gottl., horlog.
- 129 Droz-Rey, Pl, prop. et pol. b.
Von Gunten, Arth., grav.
Sorgen, Paul, horlog.
Chopard, Ges, boucher.
Chaney, Pl, représ. comm.
Vernier, Gust., remont.
- 131 Société Anonyme, prop.
(Gérant) Guyot, A., Paix 43.
Crèche de l'Abeille.
Nicolet, Emile, graveur.
Sandoz, Ida, pol. aciers.
Chopard, Fern., échapp.
Alber, Jules, évangél.
Jodelet, Ant., boîtier.
Monnin, Ernest, boîtier.
Honsberger, Ernest, ress.
Descombes, Virgile, sertiss.
Allgoewer, Milly, direct. crèche.
Robert-Calame, Jules, comm.
- 135 Dellenbach, Marcel, prop.
Wursten, Louis, boîtier.
Mathey, Arth., commis,
Kilchenmann, Chs., f., d'horl.
Vuille-Châtelain. Paul. empl.
au C. F. F.
Spichiger, L., Vve.
Luzuy, Armand, secrets.
Brugger, Marie, gouvern.
Mathez, Emile, remonteur.
Dumont, Alb., horl.
Dellenbach, Hri, horlog.
- 137 Guex-Antenen, H., prop. et
cocher.
Perrin, Lucien, remonteur.
Hasler, Paul, poliss. boîtes.
Grosvernier, Hri, boît.
Huguenin, Pl, remont.
Kisteler, Henri, comptable.
Löwer, Fanny, poliss. b.
Quartier, Ele, mécan.
Huguenin, Ele, échapp.
Huguenin, Elise, épicerie.
- 139 Schwob, Adrien, prop. et
fabr, d'horlogerie.
- 143 Schwob, Isaac, prop. et
fabr., d'horlogerie.
- 145 Villa les Eglantines (S. A.) pr.
Schmidt, Vve Léon.
Picard, Edmond, fab., horl.
Boillot, Léon, archit.
Schwob, Arn., fab., d'horl.
Woog, Nephtaly, f., d'horl.
Bochetti, Marius, peintre en
bâtimens.
Schwob, Armand, fab. d'horl.
Bloch, Jules, nég.
- 161 Vuille, Henri-Ls., propr.
Huguenin, Louis, emboît.
Perrin, Henri, ébauches.
Robert, Emmanuel, rem.

- 161 Bauer, L., instituteur.
 Bloch, Laure, ménag.
 Cachelin, Arm., horl.
 Morlet, Alb., chef ébauch.
 Steiner, Pl, boît.
 Berger, Ele, boît. et épicerie.
- 163 Vuille, Henri-Ls., propr.
 Perret, Chs., emboîteur.
 Brodbeck, Robert, horlog.
 Wuilleumier, Arnold, remont.
 Muri, César, sertiss.
 Matthey, Elise, couturière.
 Jeanneret, Jules, remont.
 Boss, Lucie, s. prof.
 La Fantaisie, S. A., verres de montres.
 Mathey-von Kaenel, Alex., décorat.
 Geneux, Just., boîtier.

Promenade (Rue de la)

- 1 Monestier, J., propr.
 (Gérant) Jeanneret, J.-P., Fritz-Courvoisier 9.
 Perrenoud, Paul, march., tail.
 Wirz, Vve, Caroline, épicerie.
 Jaquet, Arnold, commis.
 Rickly, Ulysse, rentier.
 Graf, Marie, lingère.
 RoCHAT, Arthur, remont.
- 2 Brandt-Ducommun, les enfants de Fritz, prop.
 Bolle, Arnold, avocat et notaire.
 Bollé, E.-., et Dr. A., notaires avocat.
 Jacot-Guillarmod, J.-Max, médecin-chirurg.
 Blum, Georges, fab. horlog.
- 3 Stebler, Ed., propr.
 Richard, Jâmes, Vve, s. profes.
 Rentsch, Suz., journalière.
 Humbert, John, manœuv.

- 3 Von Kænel, Anna, ménag.
 Jeanneret, Amanda, tricot.
 Leuba, Zélim, ag. sûret.
 Richard-Ding, J., horl.
 Mingard, Jules, ag. police.
 Gugger, Suz., Vve, prof. piano.
 Wuilleumier, Léop., remonteur.
 Novera, Elisa, journal.
 Ritz, Elisa, repass. linge.
 Dürr, Marie et Eug., ébauch.
- 4 Robert-Tissot, les héritiers de Marie, prop.
 (Gérant) Robert, André.
 Robert, Elis., école, particul.
 Robert, André, droguiste.
 Steffen, Jean, caviste.
 Nydegger, Anna, s. profess.
 Tribolet, Arthur, mécan.
 Tordion, Louis, achev.
- 5 Hoir, Junod-Othenin-Girard pr.
 Junod fils & Cie, fabr. d'horl.
 Junod-Girard, U., fabr. d'horl.
 Agence. A. Girard.
- 6 Mairot, Alph., et Léon, prop.
 Wirz-Diacon, Chs., f. cadrans.
 Schaad, Gust, poliss. cuv.
 Grandjean, Eug., mécan.
 Favre, Charles, pierriste.
 Geissbuhler, Alph., machin.
 Pagani, Clément, m. cordonn.
- 7 Loze, les enf. L.-E et Jacottet-Loze, Eugénie et ses enf., pr.
 Loze, Henriette, institut.
 Imhoff, Vve Fanny, mén.
 Loze, Jeanne, école, priv.
 Loze, Joseph, professeur
 Bilat, Aurèle, empl. gaz.
- 8 Sandoz-Vissaula-Billon, Ernest-Aug., propr.
 Colomb, Lina, institut.
 Benoît, Ls.-Edm., remont.
 Wuilleumier, Dan., rhab. horl.
 Colomb, Cécile, ménagère.
 Amstutz, Adolphe, cadr.
 Jeanneret, Jâmes, boîtier.
 Perret-Gentil, Elisa, finiss.
 Parel, Jules, cantonn.
 Nussbaum, Fritz, employé.

- 9 (Gér.) Jaquet, A., Pl., Neuve 12.
Robert, Elisa ménagère.
Robert-Tissot, Lucien, encaiss.
Vuille, Jules, empl. gare.
Cavin, Daniel.
Gurtner, Emile, pianiste.
Touchon, Lina, journalière.
Borel, Chs., manœuvre.
- 10 Sandoz-Vissaula-Billon, Veuve
Cécile, propriétaire.
Sandoz, Laure, s. profess.
Sandoz, Gaston, prof.
Jeanneret, Marie, concierge.
Jaccard, César, horlog.
- 10a Paroisse, indépendante, prop.
Oratoire.
- 11 Perrochet, Edouard, prop.
Robert, Paul, Vve.
Russbach, E. et L., tailleuses.
Prêtre, Ernest-C., m. boulang.
Gruet, Henri-Louis.
Sudeli, Joseph, facteur.
- 12 Boillat, les enfants de Pierre-
Const., prop.
(Gérant) Blanc, A., Léopold-
Robert 66.
Wespy, Léon, typographe.
Comincioli, A., m. cordonn.
Glauser, Elisa, journalière.
Jeanneret, Charles, secrets.
Cattin, Justin, repass.
Bobillier, Vve Pauline.
Vuillème, Fritz, émail.
Wagner, Jean, damasq.
Froidevaux, Léon, boîtier.
- 12a Schneitter, Paul, prop.
(Gér.), A. Bolle, Promenade 2.
Jacot, Louis, C., maréchal,
Wespy, Léon, peintre.
Pythoud, Marie, journ.
Schlup, Chs-Alb., secrets.
Gerber, Fritz, mécan.
Nemitz, Emile, fab. caisses.
- 13 Banque populaire suisse, propr.
(Gérant), E. Beljean.
Cattin, Albert, remont.
Wuilleumier, Arthur, échapp.
Jeanneret, Alph., pivot.
Darbre, Const., remont.
Robert, Edouard, fab. cad.
Rausser, Louis, taill.
- 14 Vuille, Chs-Alb., prop.
(Gérant) Guyot, A., Paix 43.
Nobs, Alf., voyageur.
Grellinger, Aaron, négoc.
Grieshaber, Henri, archit.
Engelhard, Jacob, tailleur.
Niestlé, Adrien, ciseleur.
Liechti, Lucien, boîtier.
Kormann, Marcel, mécan.
Tüscher, Lina, négoc.
- 15 Huguenin, Chs, propriétaire.
Graber, Vve, Andréas, merc.
Huguenin, Ch., remont.
Schönbächler, Steph., méc dent.
Etienne, Fritz, empl. post.
Robert, Louis-Const., s. prof.
- 16 Vuille, Chs.-Alb., prop.
(Gérant, Guyot, A., Paix 43.
Bagutti, Dominique, sculpt.
Wille, Bernard, négoc.
Kellenberger, Emile, m. coiff.
Bourquin, Will., juge d'instr.
- 17 Nydegger-Muller, C. propr.
Jacot-Guillarmod, Mina, Mlle.
Nydegger, Adolphe, commis.
Anderegg, Paul, boîtier.
- 19 Streib, Martin, propr. et boul.
Binggeli, Arnold, secrets.
Huguenin, Jos., secrets.
Perrenoud, Arthur, instituteur.
Studer, Georges, rédacteur.
Stauss, Louis, fonct. comm.
Gianola, Gaetan, empl. C.F.F.

- 20 Neuchâtel, l'Etat, propriét.
Parquet du Juge d'Instruct.
Police de sureté.
Gendarmerie.
Matthey, Gust., serg.-major.
Weissmuller, Alcide, conc.
- 32 Muller-Michel, Jean, prop.
Tröger, Franz, charpent.
Portenier, Edm., manœuv.
Forster, Alph., terrinier.
- 34 Peduzzi, Charles, prop.
Marcozzi, Franç., peint.
Nussbaum, Edouard, man.
- 36 Casiraghi, Guido, prop. et ébé.
Zaugg, Paul-Alb., man.
Verserli, V., obus.

Puits (Rue du)

- 1 Stark, Hoirie, propr.
Erhardt, Eug., conf., pâtiss.
Schenk, Marianne, nickel.
Stark-Ramseyer, Alb., représ.
Jacot, Aug, émailleur.
Perregaux, F., mag. de mus.
Grossenbach, Ed., sans prof.
Dubois, Léonie, ménagère.
Gruet-Vuille, F., articles de mén.
Vermeille, Victor, logeur.
Couchoud, Adam, fab. secrets.
- 3 Schneider-Goldstein, F.-Ed.,
prop. et boucherie.
Brandt-Parel, Léop., remont.
Pelletier, Paul, démoniteur.
Duvoisin, Mme, garde-malades
- 4 Pfeiffer, Christ., prop., boul.
Dini, A., prof musique.
Taillard, Henri, remont.
Kocher, Marie, journalière.
Beyner, Armand, horlog.
- 5 Dubois, dit Bonclaude, P.-C., pr.
(Gér.) Quartier, A., Fr.-Cour. 9.
Mutti, Jacques, relieur.
Hennet, Hypolite, Vve.
Droz, Tell, obus.
Crevoisier-Ferrier, Fidélia.
Sausser, Ernest, m. cordonnier.
Baume, Georges, boîtier.
- 5 Favre, Bernard, manœuvre.
Girardin, Charles, boîtier.
Burki, Andréa, ménag.
- 6 Pfeiffer, Christian, propr.
Von Arx-Schmid, Mme, m. ali.
Von Arx, Léon guillocheur.
- 7 Calame, Alb., prop et épïc.
Huguenin, Ed., boîtier.
Kempf, Emilie, couturière.
Voinet, Step., remont.
Bois, Alfred, garde comm.
Zumkehr, Albert, ferblant.
Tuller, Ls-Fic, remont.
- 8 Winkelmann, Fritz, prop. et
commerce de cuirs.
Amez-Droz, Paul, dégross.
Perregaux, Emile, horloger.
Detsch, Chs, secrets.
Calame, Charles, électric.
Bobillier, Gaston, serrur.
Droz, Elise, poliss. b.
- 9 Mme Calame-Bourquin, prop.
Fehr, Max, tapiss.
Chopard, Georges, grav.
Fueg, Charles, ébauches.
Meyer, Christian.
Huguenin, Bernard, émail.
Huguenin, Laure, journal.
Erb, Vve Mme, adouciss.
- 11 Contini, Jean, pr. et m. serr.
Fab. savon Croix fédérale, S. A.
- 12 Calame-Sulzberger, prop.
(Gérant) Jacot-Guillarmod, R.
Coopérative des Syndicats.
Jacot et Cie, horlog.
Châlon, Jules, logeur.
Brunner, Vve Louis, sertiss.
- 13 Magnin Lucien, prop et men.
Isler, Alfred, fact. mandats.
Magnin, Marcel, remont.
Magnin, Fernand, ébéniste.
Bulliard, Raoul, remont.

- 14 Thiébaud & Jaquet, propr.
(Gér) Blanc, A., Léop.-Rob, 66.
Matthey, Arthur, combust,
Zuberbühler, Alfred, représ.
Châtelain, Arn., outils d'horl.
- 15 Ducommun-Roulet, Hoir., pr.
(Gérant) A. Guyot, Paix 43.
Affentranger, Franz, cord.
Gerber, Vve, Ali, doreuse.
Colliot, Louis, emboîteur.
Granier, Vve Léa, nég.
De Pauli, Jacques, empl. gaz.
Favre, Camille, manœuv.
Botteron, Numa, domest.
- 16 Lauener, Georges, propr.
Lauener, Georges, boulang.
Decrouasaz, William.
Geiser, Edouard, secrets.
Prétat, Adolphe, boitier.
- 17 Roulet, Alcide, prop.
(Gér) Humbert, Marc, Serre
83.
Graden, Paul, typographe.
Piguet, Jules, remont.
Buhler, Aug., guillocheur
Jeanneret, Louise, journalière.
Derendinger, Ad., empl. gaz.
Boillat, Edm., remonteur.
Oulevay, Louise, ménag.
Kunz, Vve A., ménagère.
Jeanneret, Victor., Vve, obus.
Matthey, Rose, aiguill.
- 18 Mosimann-Roulet, L., prop.
Rickly, Jean, march. taill.
Brun, Jules, ramoneur.
Sausser, Jacob, matelassier.
Marmet, Maria, blanchiss.
Roggli, Jean, ressorts.
Trachsel, Fritz, manœuv.
Wæffler, Samuel, commiss.
Solari, Jos., peintre.
Frickart, Rod, boulang.
Zaugg, Otto, manœuvre.
Ramseyer, Jean, accord. pianos
- 19 Roulet-Douillot, Alcide, prop.
(Gérant), Maumary-Lory.
Péquegnat, E., sertiss.
Barbier, Arth., Vve, débris.
Probst, Cécile, poliss. finiss.
Greiner, Edouard, emboît.
Gubler, Paul, dégross.
Boillat, Paul, ébauches.
Péquignot, Ch., remont.
Absmeier, Jos., brass.
Bachmann, Vve Rosine, ménag.
Jaccard, Maurice, obus.
Bachmann, Gottfr., remont.
Boegli, Ernest, émaill.
- 20 Mosimann-Roulet, Lucie, prop.
Favre, Louise, Vve, ménag.
Vuille, Marie, sertiss.
Prince, Bertha, Vve, journal.
Linder, Vve Louise, s. prof.
Perrelet, Lise, ébauches.
Saisselin-Jeanrenaud, Mme, hl.
- 21 Robert-Wælti, M.-Louise, prop.
Robert-Welti, Numa, horlog.
Villemin, Léontine, journ.
Daucourt, Jules, graveur.
Daum, Ch.-Gust., emboît.
Wuitel, Mathilde, paillonn.
Nussbaumer, Benj., empl. gaz.
Hirschy, Chs, ressorts.
Jeanneret, Eug., émailleur.
- 23 Ducommun-Roulet, Hoir., prop.
(Gérant) Guyot, A., Paix 43.
Gonzelman, Jean, f. étuis.
Piquerez, Vve, Anna, épicerie.
Evard, Camille, poliss. aciers.
Ramseyer, Alb., forgeron.
Perrenoud, Oscar, empl. gaz.
Spiller, Amanda, lingère.
Jeanneret, Elise, Vve, mén.
Magnin, Félicien, machinist.
Becher, Max, terrinier.
- 25 Roulet-Douillot, Alc., prop.
(Gérant) Maumary-Lory.
Bühler, Sophie, ménag.

- 25 Pellaton, Louise, sertiss.
Boillat, Alfred, remont.
Porret, Arthur, limonad.
Pellaton, Zélie, Vve.
Perrenoud, Maurice, obus.
- 27 Ducommun-Roulet, Lucie, prop.
(Gérant) Guyot, A., Paix 43.
Heiniger, Emile, remont.
Moser, Eugène, mécan.
Bonny, Auguste, commerc.
Study, Paul, remont.
Locher, Chs, mécan.
Paronzini, Octave, électric.
Porret, Arthur, ressorts.
Gerber, Numa, manœuvre.
- 29 Mosimann-Roulet, Lucie, prop.
Heiniger, Ulrich, ressorts.
Deleule, Vve Car., revend.
Thiébaud, Walter, graveur.
Lambert, Honor., journal.
Calame, Vve David, ménag.
Alber, Bertha, Vve, finiss.
Thiébaud, Marcel, remont.
Berger, Edouard, secrets.
Fahrni, Arthur, m. couvreur.
Hennet, Léon, man.
Heiniger, Fritz, ferblantier.
Juillerat, Henri, revendeur.
- 82 Frandelle, Eug., prop. et prod.
à polir.
Schneeberger, Ed., typogr.
- 85 Dorrenbirrer, G., prop., maréc.
Humair, Jules, remont.
- Ravin** (Rue du)
en-dessous de Bel-Air.
- 1 Jeanneret, Vve Paul, pr. et épicer.
Jeanneret, Henri, échapp.
Boilod, Oscar, emboît.
- 3 Albertone, Améd., pr., entrep.
(Gér.) Blanc, A., Léop.-Rob. 66.
Brachet, Joseph, boîtier.
Veuve, Gaston, boîtier.
Courvoisier, Aug., mécanic.
- 5 Albertone, Amédée, prop.
(Gér.) Blanc, A., Léop.-Rob. 66.
- 5 Wuilleumier, Léon, commis.
Berthoud, Alfred, technicien.
Proellocks, Jean, graveur.
Richard, Ariste, remont.
Hamel, Gust., boîtier.
- 7 Eymann, Ed., prop.
Adatte, Martin, ébauches.
Bucher, Alfred, adouciss.
Robert, Alfred, dessinat.
- 9 Beck, Arnold, prop.
Lauener, Ferd., remonteur.
Froidevaux, Edm., fab. boîtes.
Calame, Alcide, rhabill.
Greuter, Ernest, commis.
Droz, Polybe, manœuv.
- 11 Beck, Arnold, prop.
Held, Vve E., ménag.
Stoll, Vital, remont.
Vuille, Ernest, boîtier.
Calame-Kurt, L., empl.
Rupp, Arthur, chef cuisine.
Oesch, Alfred, boîtier.
Vuille, Mathilde, Vve, ménag.
Guinand, Marie, poliss.
Sandoz, César-Léop., remont.
Jeanneret, Alb., cadrans.
- 13 Ritschard, A., prop.
Aubert, Chs, fils, fab. aiguill.
Brandt-Robert, Ed., remont.
Tissot, Eug., remonteur.
Wuillemin, Louis, gde police.
Quartier, Edgar, commis.
- 15 Ritschard, Aloïs, propriétaire
Wenker, A., commis.
Sandoz, Ges.-Hri., remont.
Mamie, Louis, commis.
- 17 Ritschard, Aloïs, prop.
Cugnet, Henri, com. postal.
Dumont, Théod., fab. outils.
Racine, Charles, man.

Recorne (Quartier de la)

- 1 Rognon, Eugène, propr. et mécanicien.
 3 Gagnebin-Stehle, Paul-A., propr. et facteur.
 7 Grosclaude-Gerber, Arm.-Cés., propr. et facteur.
 8 Méroz, Camille, propr. et émail.
 9 Robert-Corboz, Henri-Ern., pr. Meyer, Albert, chauff. C. F. F.
 12 Pécaut-Dubois, Alb., propr. Béguin, William, profess.
 13 Jeannet, Charles, propriét. et empl. C. F. F.
 16 Bourquin-Huguenin, Chs, propr. et visiteur.
 20 Montandon, P., propr. Chalet le Bosquet.
 26 L'Héritier, Jules, Vve, propr.
 33 Hunsperger, Arnold, sellier.
 34 Von Allmen, Rihs, pr. et café.
 35 Perret-Michelin, Louise-C., propriétaire.
 Jacot, Vve, agriculteur.
 Gertsch, Jean, caviste.

Réformation (Rue de la)

- 143 Barbezat, C., propr. et fabr. d'horlogerie.
 Haldimann, Marie, Vve.
 Sandoz, Georges, régleur.
 Pellaton, Ulysse, pivoteur.
 145 Girardin, Henri, pr. boîtier.
 Barbezat, Samuel, guilloch.
 Jeanmaire, Oscar, repass.

Repos (Rue du)

- 5 Schlée, frères, prop. et grav.
 Schlée, Hermann, grav.
 Schlée, Wilh. grav.
 Rubinelli, Fioravente, manœuv.
 7 Romério, Vincent, propr. (Gérant) Guyot, Alfred.

7 Fabr. de ressorts «Le Soleil»

- Perret-Robert, Arm., remont.
 Guillaume, Jules, cadr.
 Schaller, René, com. post.
 Nydegger, Léop., boulang.
 9 et 11 Schreiner, R., propr.
 Matthey-Jaquet, P.-A., at. méc.
 Minod, Louis, menus.
 11a Schreiner, Robert, prop.
 Dazen, Elisabeth, ménagère.
 Dazen, Albert.
 17 Neuchâtel, l'Etat, prop.
 Gare du Grenier.
 Mechler, Marie-Foïse, Vve, mén.
 Ryter, Charles, méc., C. F. F.
 Portmann, Joséph., coutur.
 Barbier, Pierre, march. bois.

République (Rue de la)

- 122 Gallet-Nicolet, Adèle, prop.
 Hadorn, Fritz, cultiv.
 151 Bastaroli, B., prop. et enr.
 Bastaroli, Bernard, entrepr.
 Bastaroli, Léon, commis.

Retraite (Ruelle de la)

- 4 Jacot-Robert, G.-A., pr., rem.
 Lesquereux, Charles, ressorts.
 Godat-Jacot, Vve.
 6 Castioni, Marg., Vve, prop.
 Pfander, Fritz, dégross.
 Nicoud, Arnold, remonteur.
 Leuba, Mlles, tailleuses.
 Guyot, John, boîtier.
 Ducommun, Camille, secrets.
 10 Hugoniot-Ducommun, J.-L., pr.
 Mojon, Emma, Mme, ménag.
 Jeanmaire, Paul, grav.
 Gigon, Marcel, boîtier.
 12 Bassi, Hoirie, prop.
 (Gér.) L. Bersot, L.-Rob. 4.
 Eymann-Badel, L., rep. linge.
 Lobsiger, Jules, manœuv.

- 14 Bassi, Hoirie, propr.
(Gérant), L. Bersot.
Girardin, Victor, empl.
Arm, Alfred, emboît.
Thiébaud, Ami, obus.
Balimann, Jeanne, taill.

Réveil (Rue du)
Sans numéro.

Rocher (Rue du)

- 2 Lampart-Giesin, Mme, prop.
Eckert, Ges, m. cordonn.
Von Gunten, Otto, man.
Jeannet, Mlle, bu. placem.
Marell, Amélie, journal.
Froidevaux, Henri, peintre.
Sté suisse de Ressorts d'horlogerie S. A.
Nobs, Charles, employé.
- 3 Tissot, Pierre, prop.
Duvanel, Juliette, journal.
- 5 Bernath, Jacob, prop.
Bernath, Emile, maréchal.
- 7 Neuchâtel, l'Etat, prop.
(Gérant) La Préfecture.
Graber, Edouard, gainier.
Cercle abstinent.
La Glaneuse « Brockenhaus »
Oehler, Albert, m. serrur.
Frey, Alex., pierriste.
- 12 Stebler, Ed., et Loze-Stebler,
Louise, prop.
Stauffer, Marc, nég. vins.
Jacot, César, pendants.
Brandt, Alfred, remonteur.
Simon, Jules, pierriste.
Theurillat, Adhémar, com. de bois.
- 14 Wyser-Schneider, Wilhelm, pr.
Chatelain, Louis, guilloch. cadr. métal.
Hertig, Louis, ressorts.
Peter, Hermann, pl. échapp.
Lemrich, Gust., remont.
- 15 Favre-Bulle, Laure et son fils,
propr.
Favre, Alex., doct.-médec.
Cavin, Hélène, assistante.
Jung, Conrad, emboîteur.
- 16 Wyser-Schneider, Wilhelm, pr.
Jeanmaire, Placide, grav.
Schafroth, Edouard, rem.
Schneider, Fritz, dégross.
Jeanneret, Georges, ébéniste.
- 18 Laravoire-Widmer, H., prop.
(Gérant) A., Blanc, notaire.
Perrin, Adolphe, fab. cadrans métal.
Merzario, Elvina, doreuse.
Jeannin, Charles, courtier.
- 20 Wyser-Schneider, Wilhelm, pr.
Spichiger-Stucky, Chs, grav.
Besançon, Léon, remont.
Bader, Emile, électric.
Barbezat, Georges, mécan.
Fluckiger, Jean, chef équipe.
Glauser, Ernest, horlog.
- 20a Wyser-Schneider, Wilh., pr.
Galeazzi, Jean, men.
- 21 Wyser-Schneider, Wilhelm, pr.
Schneider-Salfisberg, Fritz, méc.
Zisset, Fréd., mécanic.
Robert, Paul, graveur.
Brandt, Werner, commis.
Meylan, Emile, doreur.
Juillerat, Louis, bijoutier.
Weber, Chs., sellier.
Hintzi, E., Vve, horlogerie.
Dégoumois, Mme, ménag.

Rochettes (Rue des)

- 94 Crivelli, Jean, prop.
Concasseeuse.

Ronde (Rue de la)

- 1 Usine de la Ronde S. A.,
prop., décolletages.
- 3 Usine de la Ronde S. A. prop.
Bourquin, Chs, concierge.
- 4 Hitz Frères, propriétaires.
Hitz, Paul, m. boucher.
- 4bis Kuhfuss, Ernest, propriétaire
- 5 Jeanmaire, frères, prop.
Hadorn, Paul, café-brass.
Crevoiserat, Vve, horlogère.
- 6 Rieckel, Henri, prop.
(Gérant) Dubois, Chs-Osc.,
Léopold Robert 35.
Defourneaux, Eug., guill.
Franz, Constant, tonnelier.
Jutzeler-Hegi, F., comm. cuirs.
Burgy, Théodore, commiss.
Cattin, Zoé, Vve, ménag.
- 7 Kuhfuss, Ernest, propriétaire.
Borgna, Jacques, mécanicien.
- 9 Matile-Haldy, Paul-A., prop.
(Gérant), A. Guyot.
Dietrich, Elise, ménag.
Matile, Marcel, coiffeur.
Laubscher, Edouard, ress.
Rutti, Marie, ménag.
Voegeli, Edouard, émaill.
Chopard, Edouard, man.
Cramatte, Mme, horlogère.
Baratta, Jos., peintre.
- 11 Groh, Osc., prop. et vann.
- 13 Buhler, C., propr. et march.
de fromage.
Amann, Gottfr., boîtier.
Klopfenstein, Louis, dégross.
Aeschlimann, Fritz, empl. tram.
- 15 Dessoulavy, les héritiers de
Elise et Ul, prop.
(Gérant) Blanc, A., Léopold
Robert 66.
- 15 Schürch, Vve Anna, denrées
aliment.
Friedlin, Jules, agent d'aff.
Fernel, Vve Adeline.
Sandoz, Philippe, commiss.
Weller, Chs, tailleur.
Comte, Vve, ménagère.
- 17 Wetzl, Catherine Vve, prop.
et café.
Bassi, Guisepe, terrinier.
Algemeiner, Arbeit, Verein.
- 18 Lambercier-Racine, Jules-Aug.
propr.
(Gér.) Humbert, Marc, Serre 83
- 19 Péter-Aufranc, Soph.-Hél., pr.
(Gér.), A. Blanc, Léop.-Rob. 66.
Schreyer, Marie, mén.
Humbert, Jules, paillons.
Droz, Armand, ressorts.
Matthey, Louis, remont.
Krahenbuhl, Victor, colport.
Mutti, Emile, remont.
- 20 Lambercier-Racine, Jules-Aug.,
propr.
(Gér.) Humbert, Marc, Serre 83
Dalimonti, Vinc., Vve.
Robert-Nicoud, J.-F., man.
Ferraroli, Ernest, bûcheron.
Vonberger, Mme, ménag.
Schenck, Georges manœuv.
Sandoz, Daniel, manœuv.
- 21 Ulrich-Häni, Mina, prop.
Jobin, Paul, manœuvre.
Bugnon, Chs-A., brasser.
Jobin, Cécile, repass.
Wælti, Jac., dégross.
Bettoli, Antoine, maçon.
- 21 Luthy, Vve Chs, boulang.
- 21a Ulrich, G.-Ad. et G.-Chs, pr.
Dorenbieter, G., mar.-charr.
Ruggia, A., peint. bât.

- 22 Mesmer, Aloïs, propr. et épïc.
Althaus, Vve Barbara, ménag.
Eymann, Frères, fab. cadr.
Eymann, Laure et Emma, cad.
- 23 Meyer-Franck, Max, pr. chiffons et vieux métaux.
- 24 Crédit Mutuel, propriétaire.
(Gérant) L. Bersot, Léop. Rob. 4.
Girardin, Albertine, dem. mag.
Francioni, Angelo, épicerie.
Kubler, Vve A., journ.
Hugler-Calame, J., grav.
Reichenbach, Alfred, concierg.
- 25-27 Grötzingher-Mack, Jules, pr.
(Gérant) Blanc, A., Léopold
Robert 66.
Mæder, Pierre, m. charron.
Guyot, A., horloger.
Guyot, Bernard, empl. gaz.
Gertsch, Christian, Vve.
Piloni, Joseph, vendeur.
Voirol, Paul, horloger.
Rufenacht, Louis, pétrole.
- 26 Stauffer, Jean-H., propr.
Walter, Albert, Vve.
Debelly, Marius, pivoteur.
Kielinger, Max, chapel.
Duscher, Mme, ménag.
Quinche, Constance, lingère.
Zaslowsky, Georges, sellier.
Boldini, Jeanne, lingère.
- 27a Ochsner, Jacob, propr. et m. serrurier.
- 28 Ulrich, frères, propr.
Boss, Elise, Vve.
Dœffel, Max, brasseur.
Heberlin, Paul, voiturier.
Mayer, Xavier, brasserie.
Kropf, Gottfried, empl. gaz.
- 29 Moritz, Gges, propr., bains et teintur.
Courvoisier-Moritz, Chs, horlog.-bijout.
- 30 Ulrich, frères, propr. et m. brasseurs (bureaux).
Patthey, Alf., domest.
Fleury-Weissmuller, Lucien, commis.
- 31 Ritter, Dd, Vve, propr. et denr. aliment.
Wæffler, Albert, cantonn.
Ritter, Jean, fils, denr. aliment
Dubois, Aline, ménag.
Jeanrichard, Eug., guilloch.
- 33 Henry, Fçois, propr.
Henry & Cie, vins et liqueurs
- 35 Henry & Co, et Vve Ch.-Arn., propr.
Henry, Vve Chs-Arnold.
Maître, Fritz, boitier.
Botteron, Arnold, camionn.
- 37 Vieille-Schilt, Emma, propr.
(Gérant), A. Jeanmonod.
Ducommun, Chs, cantonn.
Gehri, Vve Elise, mén.
Demaison, Eugène, Vve.
Wälti, Fritz, chauff.
Boganchini, Adèle, tailleuse.
- 39 Vieille-Schilt, Emma, propr.
(Gér.) A. Jeanmonod.
Boegli, Fritz, maréchal.
Noël, Mo., menuisier.
Stoller, Gilgian, ressorts.
Pieren, Gottl, manœuv.
- 41 Hotz, Louis, propr.
(Gér.) A. Jeanmonod.
Boillat, Vve Fanny, journ.
Rognon, Emile, cordonn.
Châtelain, Ed., remonteur.
Saisselin, Vve Marie.
Jacot, Louis, menus.
Durand, Edouard, journal.
- 43 Monnier, H., propr.
Misteli, Vve Cath., revend.
Luthy, Gd., empl. gaz.

- 43 Zaugg, Lina, journal.
Thyrode, Amélia, journal.
Oswald, Fritz, manœuv.
Bertschi, Anna, tricoteuse.
Carbonari, Louise, ménag.
Reymond, Ernest, manœuv.
Perret-Gentil, Adèle Vve, mén.
Reymond, Jâmes, empl.
Boichat, Henri-Ch., manœuv.

Saint-Jacques (Rue)

Sans numéro.

Serre (Rue de la)

- 1 Aeschlimann, Henri, propriét.
Guyot, Will, équariss.
Aeschlimann, H., épicier.
Sandoz, Auguste, commiss.
Bron, Zéphirin, poliss.
2 Hänni, Frères, propr.
(Gérant) E.-A. Bolle, Promenade 2.
Hurni, Robert, pierriste.
Magnin, Georges, commis.
Wixler, Vve J., s. profess.
Ducommun, Albert, remont.
Jeanmonot, Arsène, fin. roues.
Hänni, Hri, menuis.
3 Ducommun, Jacques, propr.
et fournisseur.
Jacot, Marcel, tapiss.
Nicolet-Chappuis, A., fournis.
d'horlog.
4 Wüscher-Rham, Vve J., pr.
Oppliger, N., horl.-rhabill.
Matthey, Oswald, remont.
Breguet, Edm., opticien.
Huguenin, Marie, Vve, nickel.
Frael, César, boulanger.
Jeanbourquin, Alb., gainier.
- 4 Pétremand, Ele, remont.
Cartier, Arn., émail.
5 Guinand-Savoie, Vve, propr.
Jacot, Marcel, tapiss. (mén.).
Dubois, Justin, s. prof.
5bis Tschanz, Jacob, propr. et
march. fromage.
Progin, Denis, fondeur.
Jacot-Guillarmod, Alb., cant.
6 Maire, Léopold, Vve, prop.
Häfeli, Anton, brasseur.
Gränicher, Fritz, comptab.
Daum, Eugénie, Vve, rep. ling.
Fassnacht, Albert, cadrans.
Veuve, Eug. Vve, aiguilles.
Droz-Gentil, Paul, fact. post.
Matthey, Jules, grav.
Jacot, Rose, commis.
7 Vuille, Henri-Ls, prop.
Gutmann, Marie, ménag.
Dumont, Jeanne, ménag.
Rielé, Albert.
Wursten, Elise, tailleuse.
Wasserfallen, Georges, aiguill.
Zweifel, Rosa, sage-femme.
7bis Muller, Hoirie, prop.
(Gérant), J. Beljean, notaire.
Wächli, Gottfr., café-brass.
Ducommun-Muller, A., fabr.
d'horlog.
Schapiro, L., horlog.
8 Montandon, Jean et Möri-
Hauen, B., prop.
(Gérant) Dubois, Chs-Oscar,
Léop.-Robert 35.
Petit, Jules, commiss.
« Aux Modes Parisiennes »
Haldimann, Osc., grav.
Heger, Fritz, remont.
Dubois, Alfred, horloger.
Aeschlimann, Ar., graveur.
Portmann, Jeanne, empl.

- 9 Dubois, G.-L., prop. et huiss.
Aubert, Francis, emboît.
Hirsch, Lucien négociant.
Hirsch, Joseph, négoc.
Salle des Ventes (magas. de meubles).
Borel-Ducaire, Alfred, fruits et légumes.
Busser, Henri, tailleur.
Aubert-Pellet, Fçis, emboît.
Monnier, Jules, comptable.
Dupain, Léon, empl. gaz.
Wenger, Christ., man.
- 10 Ullmann frères, pr., fab. d'horl.
Guyot, Albert, commiss.
Reuille-Girard, Cam., boît.
Ducommun, Will., remont.
Porcellana, Jean, taill.
- 11 Kollros, Paul, propr.
Kollros, Hans, boulang.
Baumann, Jacob, garde-police.
Stauffer, Vve Clara, ménag.
Colomb, Louis, emboît.
- 11bis Græf-Kollross, Otto, prop. et fab. d'horl.
Jetter, Ch., m. tailleur.
Kleiner, Maurice, fab. horl.
Kuhling, Ges, droguiste.
Brandt-Ducommun, E., grav. et finiss.
Local Lien national.
- 12 Hauert frères, prop.
Lauscher, B., Vve, brass.
Breguet, Vve A., pens.
Breguet, Hélène, prof. piano.
- 14 et 14bis Hoirie Gogler, prop.
Gogler, C., ameublements.
Binguely et Courvoisier, bur.
Hunsperger, Ed., boissel.-vann.
- 15 Huguenin, Ls, prop.
Société des fabriques de spiraux réunies.
- 15 Vuille, Chs-Alb., outils et fourn.
Fabrique suisse de balanc.
Meyer, Isaac, Vve, s, prof.
Ackermann, Fçois, portefaix.
- 16 Borle, Alb., propriétaire.
Astoria, décolletages.
Evard, Jean, mécanicien.
- 17 Rozat-Muller, F. et Waschmann, Albert, prop.
Rozat-Muller, Vve L., caré-bras.
Braunschweig, Ls, fourn.
Goetschel-Lévy, Vve Jacques.
Jaquet, Albert, remonteur.
Moser-Rozat, Fanny.
Prince, Adrien, remonteur.
- 18 Michaud, Albert, propriétaire.
Cousin-Senstag, Th., dent.
Brandt, Berthe, poliss.
Sobel, Azril, horlogerie.
Huguenin, Jean-O., ess.-jurés.
Ducommun, Ad., grav.
- 19 Schmidiger-Boss, Ed., propr. et auto-garage.
- 20 Gaillard-Denni, Ls, prop. et verres montres.
Société suisse pour l'assurance du mobilier.
Schmid, Hri-Virg., assur.
Schoop-Brandt, Vve A.
Dubi-Glatz, Vve Adeline.
Richardet, Louise, ménag.
Clerget, Elia, Vve, ménag.
- 22 Crédit Mutuel Ouvrier, propr.
Lévy-Lippmann, G., Vve.
Finkboner-Perret, A., direct. tram.
Centrale, S. A., verres de mont.
Droz, Fritz, menus.
- 23 Hôtel communal.
Schlunegger, Ls, concierge.
Police des habitants.
Perception impôt communal.

- 23 Président communal.
 Dépôts des Papiers.
 Assistance.
 Secrét. Conseil communal.
 Direction Police.
 Inspecteur sanitaire et des
 marchés.
 Caisse communale.
 Direction des Finances.
 Intendance de l'Hôpital.
 Salle du Conseil général du
 Conseil communal.
- 25 (Gér.) Perrin-Brunner, A.,
 Léop. Robert 55.
 Siegrist, Cécile Vve, mén.
 Girard, Albert, hom. peine.
 Matile, Maria Vve, horlog.
 Guggisberg, Vve Elise.
 Chabloz, Arthur, m. doreur.
 Meyer-Pellaton, Estelle, rem.
 Margelin, Berthe, pierr.
 Rémy, Alf., man.
- 27 Gonin-Borel, Hoirie, prop.
 (Gérant) A., Guyot.
 Tschanz, Lina, tricot.
 Morel, Marc, avocat.
 Jeannet, Alb., secrets.
 Maurer, Henri, remont.
 Huguenin-Schilt, Ls, négoc.
 Huguenin, Bélis., géomètre.
 Joly, Julie, prof. d'anglais.
 Luginbuhl, Arth., mécan.
- 28 Mairo, Alph., prop. et autom.
 Juvet, Alb., fab. d'horl.
 Reymond, Chs, méc. armurier.
 Milca Alpina, S. A., dépôt Fa-
 rine lactée.
 Jorin, Alb., coiffeur.
 Mury, Alfred, mécanic.
- 30 Cornu-Monnier, Ls, prop. et
 fab. pendants, anneaux.
 Baumann & Freiburghaus, fab.
 boîtes or.
- 31 Robert-Nicoud, les enf. de
 Chs-Ami, prop.
 Vermouth, Jean, voitur.
 Benoit-Brandt, Fois, remont.
- 31a Juvet-Calame, Ch.-Ad., prop.
 Stauffer, Alb., boucherie.
- 32 Junod, frères, pr. et fab. boît. or.
 Frey, Arthur, m. tailleur.
 Junod-Droz, Jâmes, boît.
 Tissot, Charles, ameublements
 Carrard, Jules, concierge.
 Uhlmann, Vve Henriette, s. pr.
 Frey, Vve Jean, ménag.
 Rueff, Fernand, négoc.
- 33 Sté du Cinéma central, prop.
 (Gérant), Blanc, A.
 Jeanneret, Jâmes, vétérin.
 Schwab, J. Bte, élect.
 Jeanneret-Strüver, Lina, Vve,
 s. prof.
- 34 Robert, H. fils, prop. et fab.
 d'horlogerie.
 Ruchti, Ernest, fab. d'horl.
 Jeanbourquin, Marc, emp. post.
 Dr Descœudres, F., cabinet de
 consultations.
- 35a Sté du Cinéma central, prop.
 (Gérant), Guyot, Alf.
 Cinématographe « Apollo »
- 36 Robert, Arn., prop.
 Baillo, Robert, Louis, remont.
 Jacot-Comtesse, Tell, pension.
- 37 Robert-Quartier, Ch.-F., prop.
 (Gér.) Guyot, Alfred.
 Jacot-Farny, Rod., finisseur
 boîtes.
 Perrenoud, Albert, horlog.
 Perrenoud & Reymond, fab.
 d'horlog.
 Piroué et Châtelain, grav.
 Mottaz, Théod., émail.
 Calame, Hri, empl, C. F. F.

- 38 Verpillot, Gust., prop.
(Gérant) Jaquet, Aug., Place
Neuve 12.
Zuber, Béat, ressorts.
Huguenin, Ed., graveur.
Cercle « La Samaritaine ».
Hochner, Jules, remont.
- 39 Robert-Quarlier, Chs, prop.
Ducommun, Vve Hri, mén.
Grandjean, Vve Georges.
Vaglio, Henri, commis.
Perret-Bonnet, Alb. finiss. b,
(mén.).
- 40 Etablissement métallurgique de
Vienne (Isère).
Brunschwyler, & Co. appareill.
- 41 Perrenoud, P., Zélim, prop.
Tuscher, Paul, commis.
Kocher, Albert, peint. s. émail.
Smith Premier Typewriter Co.
Hofer, Lucien, emboîteur.
Perret-Bonnet, Alb., finiss. b.
- 43 Jacot-Robert, Hoirie, propriét.
Vaglio, Marie, lingerie.
Soc. Coopérative Réunies.
Châtelain-Robert, J., représent.
Meyer, Adolphe, commis.
Perret, Paul, remont.
Droz, Ernest, graveur.
Vaglio, Auguste, menus.
Cavadini, Vve Pierre.
Pauli, Louis, remont.
Villars-Robert, Vve Célestin.
Robert, Julie, sans profession.
- 45 Muller, Ch., prop.
(Gér.) R. Jacot-Guillarmod.
Droz, Will., horlog.
Flückiger, Ali, café-brass.
Andréazzi, Ls, dir. cinéma.
Santschy, Ern., spéc. bât.
Grisel, Wilh., émaill.
- 47 Monnot, Vve Eug., prop.
(Gér.) Vaucher, Ed., Nord 133
- 47 Spitznagel, Chs, m. coiff.
Delévaux, Arnold, magas.
Chopard, F., grav. et fab. cad.
ém. et mét.
- 49 Bernasconi, A., prop.
(Gér.) Papa, J.-Dd.-P. Bour-
quin 21.
Papa-Chautems, O. Vve.
Ottone, Louis, charcut.
Ottone, Vve Louis, ménag.
Leuba, Georges, doreur.
Wolter, C., fab. d'horlog.
Zurbuchen, Louis, horlog.
Buhler, Henri, employé.
Aebischer, frères, fab. limon.
Racine-Mathey, Chs, camionn.
- 52 Cinéma Scala.
- 54 Gerber-Jussy, A., Vve, prop.
Gerber, Louis, remont.
Perrenoud, Albert, remont.
Tripet, Jules, remonteur.
Bühler, Ges, boulang. (mén.).
- 55 Rueff, Henri, prop.
Kernen, Vve Jules, laiterie.
Feutz, Georges, domestique.
- 56 Gerber-Jussy, A., Vve, prop.
Buhler, Georges, boulang.
Sandoz, Jenny, débris.
Zurbuchen, Paul, employé.
L'Eplattenier, Vve, coutur.
- 57 Grandjean, Marie et Gges, pr.
Aubry, Paul, fact. post.
Rollat, Jos., man.
Lindenmann, Chs, empl. post.
- 57b Rueff-Lévy, Henri, prop. et
marchand de bétail.
Goetschel, Marc, fab. d'horl.
- 58 Contrôle fédéral des Ouvrages
d'or et d'argent.
Bureau des Douanes Suisses.
Chambre suisse de l'Horlog.
Favre, Ls, empl. Contrôle.
Favre, Paul, concierge.
Meyer, Emile, représ.

- 59 Didisheim, Lucien, prop. et fab. d'horlog.
Jeanmonod, Gust., emboît.
Albertini, Georges, cordonn.
Maspoli, Lucie, horlog.
- 61 Schwab, Alfred, propriétaire et fab. de ress.
Baud, Fernand, couvr.
Albrecht, Otto, fab. caisses.
Eggimann & Cie, mont. de boîtes or.
Roulet, C., Mme, broderie.
Nicole, Jules, manœuv.
Gagnebin, Willy, remont.
Jeanmonod, Mme, horlogère.
Verrerie Nation. Suisse S. A.
Olempi, Jean, fruits et lég.
Indermühl, Aug. Vve, aiguill.
Hirsch, Alph., négoc.
- 62 Le Progrès (S. A.) prop.
Mag. d'ameubl. du Progrès.
- 64 Cercle du l'Union, propr.
Munger, Oswald, desserv.
- 65 S. A. des Etablissements Jules Perrenoud & Co., prop., magas. de meubles.
Jeanneret, Aug. avocat.
Jeanneret, Elie, concierge.
Braunschweig, Alph., Vve, s. prf.
- 66 La Centrale, S. A.
(Gérant), Chassot, A.
Girardin-Santschi, Pl, articles de ménage.
Blum et Co, fab. Ebel, fab. d'horlog.
Blum, Eug., fab. d'horl.
Calorie, chauff. centraux.
- 67 Berg, Armand, propr. et m. dentiste.
- 69 Berg, Armand, prop.
Tschanz, Louis, portier.
Moret, Aug., tonnel.
Burr, Jules, boîtier.
Thœnig, Jeanne, lingère.
Sandoz-Krähenbuhl, Lina, mén.
- 71 Candaux-Robert, Lse, prop.
Etienne, Jâmes, régleur.
Ginnel, Vve, Marie.
Geneux, Alfred, cond. C. F. F.
Kubli, Jacques, commis.
Althaus, Bertha, horlog.
- 73 Hofmann, H., prop.
Zaugg-Dubois, Chs, grav.
Andrié, Vve Adèle, pos. cadr.
Darbre, Edgar, empl. chemin de fer.
Kreis, Georges, scieur.
Amez-Droz, Gaston, commis.
- 75 Beckert-Wuilleumier, O., propr. et commis.
Wuilleumier, Louis-U., remont.
Aeberli, Gottl., guillocheur.
Beckert, Otto, commis.
Frey-Zumstein, Jules, commis.
- 77 Aubert-Lecoultre, W.-A., prop. et commis.
Kernen, Arnold, empl. C. F. F.
Rosenberger, Rod., tailleur.
Marchand, Arist., horlog.
Droz, Mmes, horlog.
- 79 Haldimann, Etienne, prop. et - fournit. horl.
Savoie, Hri, représentant,
Schaerer, Jacob, mécan.
Bureaux Bell.
- 81 Nicolet-Roulet, Ulysse, prop.
Eggimann-Mauley, Ed., boîtier.
Girardin & Andrews, polis. boît.
Arn, Ulrich, architecte.
Huguenin, Achille, voyag.
- 83 Reutter, Louis-Alf., prop.
Heger-Burnier, Gges, remont.
Humbert, Marc, ag. d'aff.
Bernheim, Chs., fournit. bur.
Jeanneret, Gust., obus.
Meyer, Adolphe, commiss.

- 83 Aeschlimann, Arn., épicerie.
Robert, Léop., masseur.
Schwenter, Rob., commis.
- 85 Reutter, Louis-Alfred, prop.
(Gér.) Humbert, Marc.
Jacot, Charles, commiss.
Girond, Julie, ménag.
Vautier, Aline, journal.
Morf-Guillaume, Vict., ménag.
- 87 Martin-Nobs, Fréd., prop.
(Gérant) Blanc, A., Léopold.
Robert 66.
Blind, Bertha, Vve, journ.
Hegnauer, Ad., m. couv.
Amez-Droz, Jules, émail.
Hofstetter, Chs, horlog.
- 89 Blum, Jules, prop. mont. boît.
Stauffer, Alfred, concierge.
- 90 Labhardt, W., prop.
(Gér.), Guyot, A., Paix 43.
Boulangerie Coopérative.
Addor, Jules, camionn.
Coopérative des Syndicats.
- 91 Robert-Gonin, Chs, propr.
Meyer-Lippmann, fab. d'horl.
Etzensberger, Herm., mécan.
Rubattel, Weyermann, S: A.,
grav.
- 93 Robert-Gonin, Chs, propr.
- 93a Robert-Gonin, Chs., propr.
Schmidt, Paul, secrets.
- 95 Zimmermann, E., prop.
Sunier, Jean-H., graveur.
Bourquin, Louis, camionn.
Guinand, Vve, Sophie, mén.
Bicken, Jacques, horlog.
Guillet Thérèse, modiste.
Seiler, Chs, menuisier.
Méroz, Chs, coiffeur.
- 96 Rickli-Balsiger Ulr, prop.
Morel, Alfred, pension.
- 96 Lunginbühl, Fritz, menuis.
Friedli, Samuel, doreur.
- 97 Lévy-Zivy, N., propriét.
Messerli, Ephra, verres mont.
Crevoisier, Marc, étamp.
Gagnebin, Bapt., remont.
Schaffner, M. horlog.
Meyer, R. Mlle, horlog.
Ruplin, Ed., remont.
Kocher, Rod., man.
- 98 Rickli-Balsiger, Ulr. prop.
Farrer, Fritz, camionn.
Schmidlin, Numa, repass. rem.
Derivaz, Lina, laiterie.
Cuenot, Ernest, pendants.
- 98bis Perret, Etienne, prop. et m.
boulang.
Gacon, François, facteur.
- 99 Lévy-Zivy, N., prop.
Meistre-Calame, A., horl.
Maire, Fritz, horlog.
Petit, Louis, remont.
Kohli, Herm., Vve, cadr.
Cattin-Racine. Ges, horlog.
Thiébaud, Ele, émail.
Wuilleumier, Rose, cadr.
- 100 Fluckiger, Fritz, prop.
- 101 Lévy-Zivy, N., propr.
Verdon, Victor, comm.
Reichen, Henri, man.
Blanc, Arth., emboît.
Roth-Menz, A., ressorts.
Jossi, Adèle, Vve, ménag.
Devin-Schenck, F., s. prof.
Bovet, Albert, manœuv.
Gex-Pellaton, E., voyag.
- 102 Tissot, Elise, Vve, mén.
Guyot, Aug., mécan.
Debrot-Aubry, John, commis.

- 103 Maroni, Pascal, Veuve, prop. (Gérant,) Alfred, Guyot, Scheidegger, Fritz, secrets. Malcurat, Anth., guilloch. Béguin-Wyss, Gges, aiguill. Werren-Favre, W., repass. Jacot-Descombes, Aug., pend. Humbert, Adèle, rep. linge. Grossenbacher, H., boît. Biéri, Carol., ménag. Pellet, Fernand, horlog. Digier, Albert, mécan.
- 105 Maroni, Pascal, Vve, prop. (Gérant) Guyot A., Paix 43. Naula, Ant, gypseur. Ducommun, Georges, secrets Huguenin, Hri-Ges, man. Kaufmann, Vve A, mén.
- 106 Société immobilière, prop. (Gér.) Boillot, L. Léopold-Robert 66. Half & Co, fab. d'horlog. Dreyfus, M.-P., & Cie, fab. d'horl. Girardin, A., poliss. boîtes.
- 110 Wæfler, Jean Vve, prop. voit. Munger, Brutus, fondeur.
- 112 Von Bergen, Marc, prop.
- 130 Durin-L'Héritier, C., Vve, prop. (Gérant), H. L'Héritier. Durr, Edouard, machin. Bise, Louis, scieur. Knorr, Ele, man. Allenbacher, Fritz, ébéniste. Vuattoux, Paul-Ali, horlog. Stæger, Rud, chauffeur.

Signal (Rue du)

- 6 Steinmann-Gutknech, Sam, prop. et rem. Frey, Chs, représent. Robert-Matthey, Pl, remont. Selz, Emma, ébauches. Brandt, Chs, horloger.

- 8 Wintsch et Frei, prop. Frei, Wintsch et Cie, grav. Frei, Edouard, graveur. Wintsch, Rod., graveur. Walzer, Armand, rem. Châtelain, Blanche, horlog.
- 10 Luthy, Bertha, Mme. prop. et épicerie. Martin, Paul, Vve. Girard, Constant, horticult. Dubois, G.-Ed., boît. Luthy, Jules, commis. Marthe, Charles, mécanic. Racheter, Jules, technic. Wettlin, Fritz, ferblant.

Sophie-Mairet (Rue)

Près Bel-Air

- 1 Dubois, Chs, prop. et méc. Calame-Dellenbach, G., comm. Riesen, Arnold, achev. Huguenin, Charles, graveur. Redard, Justin, commis. Lebet, Daniel, commis. Dubois et Junod, fab. Labor. Balanche, Charles, horlog. Bernard, Chs, représent.
- 2 Amez-Droz, Jules, prop. & fab. ressorts.
- 3 Cattin, F., propr. Huguenin-Mystely, J., grav. Breguet-Vuille, Alf., typogr. Perrenoud, Louis, boît. Hefti, Marc, typogr. Breguet, Louis, graveur. Bourquin, Ariste, remont. Marchand, Adamir, ébauch. Spahr, Léon, fab. aiguill. Dubois, Fritz, ressorts. Diel & Wiederkehr, at. mécan. Weber, Léon, man.
- 4 Egger, Jean, prop, et ébén. Egger, Jean, père, cuvett.

- 5 Bläsi, Jos., Vve, propr.
Wuilleumier, Raoul, empl. post.
Pellaton, Ernest, commis.
Lesquereux, Ch., échapp.
Jacot-Guillarmod, Ch., remont.
Rosselet, Georges, remont.
Nicoud, Fritz, mécan.
Huguenin, Will., achev.
Descombes, A., commiss.
Guibelin, Marcel, verres fant.
- 6 Burri, Alfred., propr. et empl. postal,
- 8 Wénker-Citerlet, H. Ate, prop. et remonteur.
- 10 Calame, Numa, Vve, prop.
Biegler, Chs, ressorts.
Walter, Paul, commis.
- 12 Spreuer-Zumstein, Alex.-A. propr.
Henchoz, Georges, mécan.
Perret, Julia, pol. b. or,
- 14 Guiot, Fanny, propr. et creus.
- 16 Thiébaud, Polybe, propr. et secrets.
- 18 Fontana, Aduré, propr.
(Gér.) Steiner, Raoul.
Galeazzi, François, entrepr.
Jolivet, Joseph, horticult.
Vuille, Etienne, régleur.
Dubois, Ferdinand, man.
Flury, Robert, boîtier.
Feller, Emile, boîtier.
Fluckiger, Louis, remont.
Vogel, Auguste, estampeur.
- Sorbiers** (Rue des)
- 13 Droz, Vincent, prop.
(Ger.) G. Zeltner, Jura 6.
Sester, Emile, termin.
Bolle, Edouard, remonteur.
- 13 Carlini, Ls., mécanicien.
-Ducommun, Ch., ressorts.
- 15 Droz, Vincent, propr.
(Gér.) A. Zeltner, Jura 6.
Hirsch, Adolp., fabr. d'horlog.
Reinbold-Schenck, Fritz, Vve.
Henry, Arth., commis banque.
- 17 Weber, Gges-Ed. pr.
Robert-Dubois, Ali, boît.
Brandt, Henri-Alc., repass.
Liehti, Arnold, boîtier.
Magnin-Béguelin, Eug., emb.
Christen, Edouard, remont.
Juillerat, Edmond, remont.
Fluckiger, Alb., Vve, ménag.
Schreier, Ele, boît.
Schwab, M., Vve, ménag.
Droz-Beck, Fritz, boît.
- 19 Leuba, Frères, propr. et mont. de boîtes or.
Perrenoud, Albert, ébauch.
Gutknecht, Jules, commis.
Béguelin, Léon, boîtier,
Leuba, Armand, m. de boît.
Leuba, Arnold, m. de boît.
Houriet, Alb., remont.
Ducommun, Gast., manœuv.
- 21 Balanche A., propr.
(Gérant) Dubois, Chs-Oscar.
Krähenbuhl, Fritz, mécan.
Ryf-Clerc, A., décott.
Racine, Alb., conduc. typó.
Dumont-Glatz, Arn., remont.
Ray, Oscar, remont.
Girardin, Jean, visit.
Pfauss, Hect., commis banque.
Jung, Alb., boît.
Hänni, Ernest, horlog.
- 23 Balanche, A. prop.
(Gérant) Dubois, Chs-Oscar.
Delachaux, Eug., sertiss.

- 23 Hadorn, Jean, manoeuv.
Von Känel, Aug., emboît.
Châtelain, René, décollet.
Robert, Ariste, remont.
Lambercier, Paul, remont.
Mojon, Adrien, emb.
Aubry-Evard, Paul, horl.
Jeanbourquin, A., émaill.
Roulet, Pl-Hri, achev.
Schreiber, Wilh., cartonn.
Monnier, Henri, dégross.
Berthet, Arthur, emball.
Perregaux, John, remont.
- 25 Fehr-Etienne, A., propr.
Perrenoud, Marc, cartonn.
Kubler, Emilie Mme, mén.
Steigèr, Edouard, remont.
Greber, Léon, commiss.
Zumsteg, Henri, mécanic.
Perrin, Jules, chef. téléph.
Landry, Fernand, institut.
Conrad, Léon, horlog.
- 27 Weber, Gges-Ed., propr.
Wuilleumier, Albert, remont.
Accola-Engel, Fritz, boît.
Hermann, Jean, ressorts.
Loosli, Vve Marie, tricott.
Grisard, Albert, graveur.
Sandoz, Georges, mécanic.
Schurch, Charles, remont.
Claude, Marin, boîtier.
Quéloz, Jos., boît.
Cuhe, Herm., régl.

Stand (Rue du)

- 4 Ulrich, Frères, propriét.
Hôtel du Soleil.
Hafner, Edmond, tenancier.
- 6 White-Giles, Em.-Bertha, prop.
(Gér.) Guyot, Alf., Paix, 43.
Hafner, Edm. cordonnier.
Grumbach, H.-L. tailleur.
Liegeois, Gges, blanchiss.
Beaud, Alfred, s. profess.
Lysak, Rachel, vieux métaux.

- 6 Fehr frères, fab. cadr. arg. et
métal.
Roth, Rud, caviste.
Hugli, E. Mlle, horlog.
Gex, Olga, Mlle, horlog.
- 8 Nicolet, les enf. de Fr.-Gust., pr.
(Gér.) Jacot-Guillarmod, R.
Kernen, Madeleine, journ.
Michel, Jacques, boucher.
Jeanneret, Pl, man.
- 10 Droz-Berger, Mad. et enf., pr.
Burkhalter, Chs, graveur.
Von Gunten, Vve Marie,
mag. cafés.
Droz, Achille, emboît.
Girard, Henri, mécanic.
Jodry, Arnold, boîtier.
Salzmann, Alfred, graveur.
Roulet, Auguste, émaill.
- 12 Brunner, Sébastien, propr. et
m. serrurier.
Gindrat, Jules, s. prof.
Nicolet, Paul, émailleur.
Jobin, Achille, facteur.
- 14 Huber, les enf. d'Arnold et
Délachaux-Wuilleumier,
Lucie-H., propr.
(Gér.) Humbert, Marc.
Gutknecht, Amélie, mén.
Glauser, Chs, Eug. remont.
Mardon Watch Ltd, fab. d'horl.
Gostely, Paul, biblioth.
Hubert, Luc. et Mariet., cout.

Stavay-Mollondin (Rue)

- 6 Danchaud, H., propr.
Péquegnat, Georg., m. dess.
Péquegnat, Cécile, institut.
Wuilleumier, Jules, remont.
Arnould, Arnold, horlog.
Grob, Eug. droguiste.
Röth, Fritz, facteur.
Schlenker, E., commis.
Vaucher, Hri, Vve, fab. d'horl.
Quartier, Ges Vve, ménag.
Vaucher & Méroz, fab. d'horl.

- 11 Courvoisier-Ochsenbein, Hoirie.
Huguenin, J.-Alb., p. en cadr.
Steiniger, Paul, comm.-voy ag.

Succès (Rue du)

- 5 Baehler-Leuba, Louis, propr.
et fabr. d'horlogerie.
Schwar, Numa, échapp.
Devenoges, Henri, fab. balanc.
- 5a Leuba-Huguenin, Ch. Vve, propr.
Guilloud, Arnold, Vve, ménag
Robert, Ele, achev.
- 9a Calame-Widmer, Florian, propr.
et comptable.
Curtit, Arn., voyag.
Nicolet, Camille, horlog.
- 11a Riva & Bollini, propr.
(Gér.), Bersot-Jacot, L.-Rob. 4.
Buhler, Ariste, pivot.
Matthey-Aellen, Paul, achev.
Chabloz-Fabre. L., remont.
Emery, René, commis.
Reichen, Alb., mécan.
Hintzi, Jules, remont.
Droz, Fern., régl.
Feuvrier, Aug., man.
- 13 Rouiller-Cartier, Ch.-F., propr.
et graveur.
Rouillier, C. & fils, grav. spéc.
Terraz, Jean, soud. assort.
Chopard, Will., empl. C. F. F.
Jeanneret, Jules-And., horlog.
Boichat, Jules-Ul., man. électr.
- 13a Christen, Louis, propr. et ach.
Landry, Léon, remont.
Benguerel, Jules, commis.
- 15 Kuhfuss-Cartier, Ch.-Gottl.
propriétaire et mécanicien.
Houriet-Maire, Fritz, remont.
Schneider, Laure, empl.

- 15 Kuhfuss, Chs., Gottl. mécanic.
Landry, Georges, graveur.
Grandjean, Louis, empl. téléph.
- 15a Alber-Friedli, Arn., pr. et boît.
Péter, Rodolphe, ébauch.
Stauffer, Edouard, profess.
Schwab, Jules, mécan.
Robert-Jacot, Ls, commis.
Courvoisier, Emile, remont.
Menétrey, Ed., grav.

Temple-Allemand (Rue du)

- 1 Zumkehr-Montandon, C.-J., pr.
Lemrich-Guinand & Cie, f. cadr.
Béchir, Pierre, grav.
König, Vve Alf., épicerie.
Morizot, Jeanne, ménagère.
Stambach, Pl, m. grav.
Lesquereux, Paul, cordonn.
König, Ls, facteur.
Perrin & Cie, fab. ressorts.
- 3 Zumkehr-Montandon, C.-J. pr.
Jeanrenaud, Paul, balanc.
- 5 Zumkehr-Montandon, C.-J. pro.
Sunier, Vve Marie, ménag.
Aellen, Ls, grav.
- 7 Gagliardi, Fçois, propr.
(Gérant), Blanc, A.
Schaub, Jacob, charpent.
Bois de la Tour.
- 9 S. A. Iris, fab. suisse d'outils
d'horlog.
- 10 Ospelt, J, L., propr.
Hofer, G., atel. ébénist.
- 11 Krentel, Hoirie, propr.
Robert, Elise, Vve, ménag.
Geryl, Eug., coiff.
Gertsch, Alb., empl.
Comte, Ignace, boîtier.

- 13 Krentel, Mlles, propriét.
Simon, Joseph, secrets.
Nobs, Emile, cadrans.
Jeanrichard, J.-Alf., comb.
Walzer, Adèle, doreuse.
Krentel, Mlles.
Tripet, Elise, coutur.
Robert, Léa, institutr.
Robert, Georges, emboît.
Huguenin, Ed., remont.
Ferrier, Arn., man.
- 15 Soc. de construct., propr.
(Gér.) Theile, Alb., Doubs 93.
Vermot, Mlles, horlog.
Rauser, Vve Célestine.
Girardin, Louis, Vve.
Perret, Alfred, empl. gaz.
- 17 Soc. de construct., propr.
(Gér.) Theile, Alb., Doubs 93.
L'Eplattenier, Numa, guill.
Gigon, Alire, remonteur.
Colliot, Louis, remont.
- 19 Célésia, Adolphe, propr.
(Gér.) E. Vaucher, Nord 133.
Barmaverain, Fort., m. ramon.
Pictet, Arthur, anneaux.
Huguenin, Louis, remont.
Delpêche, Jules, guillocheur.
- 21 Balanche, A., propr.
Erard, Achille, épiciér.
Stuedler, Hri-Alb., remont.
Fischer, Fritz, mécanic.
Peltier, Vve, décott.
- 23 Breguet-Delachaux, A., pr., rem.
Breguet, Georges, commis.
Hirschy-Russer, Ele, remont.
- 24 Eglise catholique romaine.
Rota, Ant., sertiss. et concierg.
- 25 Paroisse indépend., propr.
Le Presbytère.
Balimann, Louis, encaiss.
Luginbuhl, Ch., pasteur.
Baumann, Bertha, journal.
Guenin, Jules, remont.
- 27 Parel-Turban, J.-Ul., pr. et f. hor.
Wanner, Herm., dir. Astoria.
Wehrli-Stauffer, Ul., profess.
Bosshard, Emile, commis.
Bauer, Gérald, horlog.-rhab.
- 29 Hoeter, Maria-Emil., prop.
Hoeter & Cie, fab. d'horlog.
Rieckel-Jeanneret, H., banq.
- 31 Leuba, Gges, propr.
Ubersax-Nuding, Eug.
fab. pendants (mén.)
Ducommun-Robert, Ges, émail.
- 33 Reinbold, Ls., propriétaire.
Robert, Ariste, repr.
Wuilleumier, Vve A., s. prof.
Reinbold-Melliard, Vve J., s. pr.
Berthoud, Ad., substitut.
Challandes, F., Vve, s. prof.
- 35 Minutti-Wille, Alois-J., propr.
(Gér.) Guyot, Alf., Paix 43.
Grasset, Héloïse, aiguilles.
Fehr, Arnold, graveur.
Jeanneret, William, cons. com-
munal.
Singer, Jean, fab. cadrans.
Châtelain, Mathilde, mén.
- 37 Eglise des Adventistes du 7^{me}
jour, propriét.
(Gérant), Magnin, Puits 13.
Noirjean, Louis, manœuv.
Favre, Emile, empl. douane.
Fontana, Zéphirine, journ.
Girard, Jules, A., dégross.
- 39 Adventistes du 7^{me} jour, pr.
(Gérant), Magnin, Puits 13.
Favre, Léon, régleur.
Schmidt, Albert, émail.
Monnier, Henri, nickel.
- 45 Wille, Vve Ch., propr.
(Gér.), Alf. Guyot, Paix 43.
Fleury, Chs, chef. bur. postal.
Held, Ferd., s. profess.
Kaufmann, Willy, négoc.

- 45 Aeschlimann, Adolphe, doreur.
Kaiser, Ed., prof. dessin.
Jeanneret, Charles, fournit.
- 47 Wille, Vve Chs, propr.
Méroz-Hurst, L., f. cadr. métal.
Ducommun, Caroline, Vve, m.
alimentaire.
- 49 Gentil, Ant. Vve, prop. et m. grav.
Ducommun, Caroline, mén.
Guggisberg, A., commis.
Oertli-Meier, Vve, s. profess.
- 51 Brodbeck-Hugoniot, Emile, pr.
et fournit. d'horlog. (ménag.).
Rosselet-Spæty, Arm., rep.
Spahr, Albert, pendants.
Muller, Emma, lithog.
- 53 Brodbeck-Hugoniot, E., prop.
Humbert-Tissot, Vve Fanny.
Quaile, Henri, fondé pouv.
Chédél, Milles, couturières.
Brodbeck, Gges-E., verres de
montres.
- 59 Jeanneret, P., prop. et f. d'ass.
Robert, Jules, remont.
Fricker, Rosa, épicerie.
Savoie, Augusta, coutur.
Matthey, Vve Marie, ménag.
Droz, Marie, Vve, ménag.
- 61 Bourquin-Jaccard, Alb., prop.
Perrin, Ges, représ.
Bloch, Edgar, négoc.
Hoeter, Ernest, f. d'horlog.
Wieden, Bernard, technic.
Bloch, Paul, négociant.
- 63 Bourquin-Jaccard, Alb., propr.
Bloch, Vve Samuel, s. prof.
Schneider-Robert, F., régleur.
Vannier, David, f. d'horlog.
Wolf, Emile, f. d'horlog,
Matthey-Sermet, Arthur,
essayeur-juré.
Aubert, Gges, professeur.
Schneider, Charles, prof. org.
- 71 Rodigari, Pierre, propr.
(Gér.) Guyot, Alf., Paix 43.
Kämpf, Alf., Vve, sertiss.
Prétôt, Vve, Julia, coutur.
Benoît, Paul, termineur.
Rothen-Dubois, Th., régleur.
Uhlmann, Arthur, graveur.
Cartier, Ali, échapp.
Antenen, Fritz, manœuv.
Tribolet, Ls, m. tailleur.
Thurban, Louis, décor.
Moser, Lina, épicerie.
Huguenin, Alcide, remont.
- 73 Jeanjaquet, Ch., pr. et boîtier.
Wuilleumier, Georges, man.
Guenin-Geiser, Ls, remont.
Vuille, Armand, rem,
Girard, Léon, émail.
- 75 Eggimann-Fluckiger, Vve, prop.
(Gér.) A. Guyot.
Franc, Paul, Vve.
Perrelet, Félix, remont.
Droz, Arthur, acheveur.
Droz, Emile, grav.
Wuilleumier, Octave, bracelets.
- 77 Miéville-Ryser, P., pr. et f. cart.
Savoie, Paul, remont.
Bähler, Pauline, Vve, ménag.
Othenin-Girard, Chs, obus.
Fluckiger, Jean, représent.
- 79 Miéville-Ryser, Paul, propr.
Lévy-Wolfsbruck, Th., horl.
Châtelain-Humbert, A., grav.
Vuille, S., Mme journal.
Jeanbourquin, Const., boît.
- 81 Schorn-Zurcher, Reinh., prop.
(Gér.) Guyot, Alf., Paix 43.
Ames-Droz, Alcide, remont.
Warmbrodt, Gges, manœuv.
Denni, Lina, dem. magas.
Favre-Bulle, Adr., compt.
Muller, Robert, voyageur.
Nydegger, Pierre, boîtier.

- 81 Winkelmann-Keller Otto, méca.
Dubois, Ariste, assortim.
Kneuss, Ch., remont.
- 83 Schorn-Zurcher, Reinh., prop.
(Gér.) Guyot, Alfred, Paix 43.
Borle, Jules, peint. cadrans.
Neeser, Fritz, représ.
Hoffmann, John, grav.
Robert, Virgile, boulanger.
Pfenniger, Robert, institut.
Peltier, Numa, remont.
Voelin, Vve Aug., journ.
- 85 Schorn. Reinh., propr.
(Gér.) Guyot, Alf., Paix 43.
Roy-Rossel, Edmond, Vve.
Amez-Droz, Chs. remont.
Piroué, Emile, représ.
Lanz, Jean, boîtier.
Barbey, Aug., remont.
Robert-Jaccard, P. rhab. boît.
Jeanmairet, Ls., com. bière.
Matthey, Maurice, joaill.
Zutter, Vve Louisa, ménag.
Sutter, Jean, remont.
Arnoux, Charles, remont.
- 87 Schorn-Zurcher, Reinh., prop.
et m. ferblantier.
(Gér.) Guyot, Alf., Paix 43.
Descombes, Eva Vve, rep. ling.
Hettler, W., bijoutier.
Guggisberg, Gottf., emboît.
Jeanmonod, Albert, gérant.
Bettosini, Alfiéri et Cie, entre-
preneurs.
Eschbach, Chs, fin. boîtes.
- 89 Gagnebin, Bertha, propr.
Reguin, Louis, peint. s. émail.
Rufenacht, Chs-E., f. d'horl.
Blauenstein, Sam., m. coiffeur.
Rodé, Walther, fab. d'horlog.
Debély, Chs, remonteur.
Girardin, Alfred, poliss.
- 89 Tinembart, Chs., com. postal.
Rutscho, Emile, boîtier.
Boichat, Aurèle, remont.
Robert-Tissot, Chs., imprim.
- 91 Chatillon-Graziano, H.-A., Vve,
prop. (Gér.) Guyot, Alf.
Leuba, Oscar, remont.
Cattin, Henri, repasseur.
Alvazzi, Georges, mécanic.
- 93 Chatillon-Graziano, H.-A., Vve,
prop. (Gér.) Guyot, Alf.
Sandoz, Edouard, boîtier.
Gilgen, sœurs, débris.
Auberson, Ernest, empl. C.F.F.
- 95 Chatillon-Graziano, H.-A., Vve,
prop. (Gér.) Guyot, Alf.
Augsburger, Vve, E., cadr.
Gigandet, Vve Alvina, journ.
Mauley, Marie, ménag.
Albrecht, Chs, doreur.
Vuagneux, Albert, gérant.
Ryter, Emile, émail.
- 99 Dubois-Sandoz, Ali, prop. et
emboît.
Brodbeck, Emile, boîtier.
Vaucher, Jules, chev. échapp.
Adam, Arnold, remont.
- 101 Fluckiger-Klinger, Wilhelmine,
propr.
(Gér.) Guyot, Alf., Paix 43.
Rufener, Jean, ressorts.
Burgener, Rod., ressorts.
Lutz, Chs, café et parquet.
Chédel, Léon, facteur.
Bigler, Arn., commiss.
Montandon, Louis, remont.
Henchoz, Zina, Vve, poliss.
Vuille, Juliette, nickeleuse.
Schick, Fréd., ressorts.
Riesen, Rod, manœuv.
Friedrich, Arn., mécan.
Benoît, Lucien, mécan.
Jacot, Paul, manœuv.

- 103 Fluckiger-Hegnauer, Pr., prop.
(Gér.) Dubois Chs-Oscar,
Léopold-Robert 35.
Monnat, Arth., démont.
Gutknecht, Gottf., m. boulang.
Cordier, Jean, sertisseur.
Petitpierre, Fritz, boîtier.
Schulé, Numa, remont.
Calame, Fritz, empl. post.
Jobin, Vve, Laure, ménag.
Biedermann-Bassin, emboît.
Rouillier, Georges, boîtier.
Maspoli, Angélo, maçon.
- 105 Comaita, Jos-Marie, propriét.
(Gér.) Guyot, Alf., Paix 43.
Pierruhumbert, Léon, grav.
Feisst, Gust., magas.
Brunner, A. Vve, ménag.
Paratte, Alexa., m. cordonn.
Colomb, Edouard, grav.
Jeanmaire, Chs Vve, régleuse.
Jacot, Jules, remont.
Mouche, Auguste, boîtier.
Châtelain, Arnold, remont.
Kunz, Georges, employé.
- 107 Comaita, Jos-Marie, propriét.
(Gér.) Guyot, Alf., Paix 43.
Bernard, Toussaint, grav.
Diacon, Auguste, remonteur.
Gindrat, Emile, magasin.
Cachelin, Numa, remont.
Girardier, Edm., chauff. C.F.F.
Zehnder, Armand, boîtier
Boder, Charles, boîtier.
Gygax, Elisa, régleuse.
Jeanneret, Georges, émail.
Monnet, Fritz, boîtier.
- 107 bis Comaita, Jos-Marie, prop.
(Gér.) Guyot, Alf., Paix 43.
André-Kirchhofer, Ls, man.
Crevoisier, Alf., boîtier.
Tissot, Ernest, émailleur.
- 107bis Quinternet, Al. p. en cadr.
Châtelain, Arn., remonteur.
Humbert-Droz, A., fab. cadrans.
Graber, Mlles, épicerie-charc.
Sandoz, Léon, électric.
Schmutz, Joseph, portefaix.
Meylan, William, remont.
- 109 Guisan, Clém. Vve, propriét.
(Gér.) A. Quartier, Fr. Courv. 9.
Calame, Numa, épicerie.
Morel, Alfred, émailleur.
Robert, Jäm, agent encaiss.
Méroz-Graber, A., Vve.
Meystre-Aellen, Gges, rem.
Piguet, Julia, tailleuse.
Erard, Arnold, remonteur.
Imhoff, Wilh, commiss.
Landry, Charles, graveur.
Miserez, Olivier, boîtier.
Duvanel, Jämes, remont.
Ninghetti, Mme, obus.
- 111 Fluckiger-Hegnauer, Fr., prop.
(Gér.) Dubois, Charles-Oscar,
Léopold-Robert 35.
Bourquin, Charles, remont.
Howald, Emile, doreur.
Buess-Retz, Vve Marie.
Rieder, Albert, remont.
Carnal, Auguste, boîtier.
Coquard, Jules, graveur.
- 112 Duchène Jean, propr.
Kunzi, Charles, poliss. boît.
- 113 Collège de l'Ouest.
Robert, Alfred, concierge.
- 115 Schwob-Blum, Moïse, prop.
- 117 Ditisheim, Ernest, propr.
Ditisheim, Herm., fab. d'horl.
Ditisheim, Albert, fab. d'horl.
- 119 Schwob, Raphael, propr.
- 137 Riva et Bollini, propr.
(Gér.) L. Bersot.

- 137 Calame, René, nicleleur.
 Perroud, Chs., nicleleur.
 Tripet, Alb., magasinier.
 Muller, Ad., horloger.
 Imhof, Georges. empl. post.
 Meyer, Aug., chauff. C. F. F.
 Brandt, Georges, remont.
 Burri, Hermann, emboît.
 Genton, Louis, électric.
 Girard, Charles, emboît.
- 139 Riva et Bollini, propr.
 (Gérant), L. Bersot.
 Robert, Pierre, remont.
 Muller, Emile, ouv. fab.
 Matthey, Hilaire, remont.
 Fuhrer-Henchoz, A., achev.
 Meyrat, Paul, remont.
 Haldimann, Frédér., commis.
- 144 Fiedler, Aug.-G., propriét. et
 imprim.-lithogr.
 Dellenbach, Gérol, concierge.

Terreaux (Rue des)

- 1 Ducommun, Antoinette, prop.
 Keiser, Adel., sans profession.
 Frund, Fernand, serrur.
 Balli-Meyer, Alf., café-brass.
- 2 Fetterlé-Chautems, Ed., prop.
 (Gérant) Jacot-Guillarmod.
 Ronchi, Angèle, ménag.
 Degoumois, Joséphine, m. légu.
 Bagliani, Palmire, ménag.
- 3 Poste de police No. 3.
- 4 Droz-Montandon, L.-Ed., propr.
 (Gér.) Blanc, A., L. Robert 66.
 Boillat, Alfr.-Justin, domestique.
 Sandoz, Emma, polisseuse.
 Calame, Emma, ménag.
- 4a Droz-Montandon, L.-Ed., por.
 (Gér.) Blanc, A., L. Robert 66.
 Guinand, Lucien, paillonneur.
 Arm. Gottl., Vve.
 Hubscher, Alb., sergent-Major
 de police.

- 4a Ducommun-Robert, Fritz, fabr.
 d'horlogerie.
 Georges, Adeline, journal.
- 6 Wille, Arthur, propr.
 Humm, Rob., magasinier.
 Matile, Emma, repass. en linge.
 Bersot, E., Vve, sans profess.
 Robert, Louise, rentière.
 Matile, Vve Fanny, ménagère.
 Dufaux, Ls-Phil., s. profess.
- 7 Hahn, Julie, propr.
 Robert-Leuba, Louis, comb.
- 8 Landry, Jules, prop. et confi.
 Robert, Georges, remonteur.
 Siegenthaler, Gott., f. cadrans.
 Rossé, Antoinette, s. profess.
- 9 Jobin, Marie-F., et ses enf., pro.
 Wulleumier, Vve Henri, rhab.
 pivot.
 Karlen, Paul, remont.
 Perret, Léon, ressorts.
 Stucki, Vve, Caroline.
 Perret, Paul, ressorts.
 Hamm, Elisa, institutrice.
 Pories, Ignace, m. brosses.
 Richard-Sommer, Hri, boîtier.
 Perrenoud, John, horlog.
- 10 Audétat-Guye, H., propriétaire
 et poliss. de boîtes or.
 Pantillon-Guye, L., ptre s. émail.
 Kunz, Louise, rep. linge.
 Wurflein, Louise, régleuse.
 Ducommun, Adèle, poliss. boît.
- 11 Collay, Jean, propriét.
 Barbieri, Carlo, manœuv.
 Maillardet, Albert, manœuv.
 Hehlen, Jacob, emboît.
 Fluttiger, Emile, boîtier.
 Stoller, Maurice, manœuv.
 Prud'homme, Adèle, journ.
- 12 Bonardi, et cons. propr.
 (Gér.) Dubois, Charles-Oscar,
 Léopold Robert, 35.
 Masson, Gustave.

- 12 Froidevaux, Arthur, boîtier.
Tripet, Emilie, ménag.
Cave Piémontaise, Conti, Jean.
Villa, Angelo, maçon.
Gygax, Herm., remont.
Amez-Droz, Paul, remont.
- 14 Mosimann, Paul, propr.
Sabaini, Louis, maçon.
Sandoz, Edouard, court.
Cattin, Aristide, dégross.
Ganguillet, Jules-Fréd., remont.
Gosteli, Paul, remonteur.
Posty, Louis, sertisseur.
Dubois, Lina, journalière.
Donzé, Amélie, ménagère.
Vuille, Vve Louise, ménag.
Perrin-Donzé, Wilh., adouc.
- 15 Collay, Jean, prop. et chiff. et vieux métaux.
- 16 Taillard, Jean-Alc., propriét. et fabrique d'horlogerie.
Herzer, Antoine, joail.-sertiss.
Haguenuer, Vve Cécile, régl.
Garnache, Paul, gainier.
Chapatte, Célien, emboît.
- 17 Grand-Guillaume-Perrenoud.
Montandon, Fritz, prop.
Dunand, Pierre, commissionn.
Klopfenstein, Jean, ressorts.
Nicolet, Virgile, journal.
- 18 Augsburgur, G.-E., propriét.
Möri, Albert, secrets.
Quattrini, Quiricho, maçon.
Descloud, Emile, typog.
Maitre, Paul, horlog.
Maitre, Julia, épicerie.
Gonseth, Arnold, gén. coop.
Aerni, Oscar, commis.
Matthey, Ulysse, ménag.
Zumbrunnen, W., mécanicien.
- 19 Chopard-Schäffer, Mad. et enfants, prop.
Stauffer, Vve, Jean, ménagère.
Moser, Fritz, tonnelier.
Perrin, Emile, empl. gaz.
Bertschy, Charles, camionn.
- 20 Ottolini-Bœgli, Jér., pr. et men.
Lampert, Joseph, graveur.
Pellaton, Const., grav.
Diriwächter, Louis, employé.
- 21 (Gér.) Arm. Quartier.
Richard, Alf, guillocheur.
Maumary, Alph., échapp.
Maumary, Vve Ulysse, ménag.
Lampert, Vve Elisa, journal.
- 22 Riva, Antoine, prop. et entrepr.
Guinand, Vve E., ménag.
Moyse, Charles, cadrans.
Jentzer, Georges, émaill.
Riva, Frères, entrepreneurs.
- 23 Siegenthaler, Gottl. propr.
Zaugg, Edouard, graveur.
Robert, Louis, graveur.
Wirz, Chs, sertisseur.
Willemin, Arthur, horlog.
Bohy, Louis, manœuv.
- 25 Hauert, Nic., propr.
Loosli, Frédéric, Vve, journal.
Bohner, Théophile, émailleur.
Luippold, Albert, brass.
Girard, Paul, termineur.
- 27 Hauert, Nicolas, prop. et rhab. de boîtes.
Vuille-dit-Bille, Jules-Alc. horloger-rhabilleur.
Schmutz, Cécile, commis.
- 28 Hildbrand, G., propriétaire.
Perrenoud, Jules, secrets.
Jodry, Adolphe, boîtier.
Wulser, Reym., prof. allem.
- 28a Hildbrand, G., propr.
Stiglio, Romano, m. menuis.

- 29 Jeanmairet-Dubois, V. Vve, pr, Mathys-Mairet, Jules, remont. Cavin, Alfred, empl. tram. Calame, Albert, manœuv.
- 33 Hänggi, Louis-Jos., prop. Rufenacht A., fab. cadrans. Zehnnner, Arnold, employé. Dubois, Ernest, fab. spiraux.
- 37a Loosli, Fr. Vve, propr.
- 41 Kuntz, Eug., prop. et voiturier. Renck, Victor, guilloch.
- 46 Riva, Alfred et Noël, prop. Riva, Alfred, maître menuis. Riva, Noël, peintre. Ochsner, Adolphe, ébéniste. Gaberel, Arthur, rem. Mathys, Alfred, ressorts. Huguenin, Gust., chauff.
- 91 Perrot, François et Ch., prop. Graber, Alfred, bûcheron.
- 93 Perrot, François et Ch., prop. Aeschlimann, Ernest, agricult.

Tertre (Rue du)

(Quartier du Succès)

- 3 Girard-Geiser, H., prop. et fab. cadrans. Cuenat, Louis, remont. Clerc, Albert, graveur. Gigy, René, dessinat. Robert-Pellaton, Paul, grav. Grisel, A., boîtier. Pêcheur, Lucien, boîtier.
- 5 Schaad-Jenny, J., propr. & fab. d'horlog. Schaad, J., emboit. Chatelain, Anatole, décorat. Huguenin-Girard, L., remont. Wuilleumier, Paul, horl. Jenny, Nicolas, secrets. Petremand, Willy, décor.

Tête-de-Rang (Rue de)

- 25 Meyer, Edmond, propr. Jacot, Eug., ressorts. Degoumois, Vve, ménagère. Riesen-Kœnig, S., boulang. Ecabert, Sylvain, échapp. Boillat, Vve, Jos., épicerie. Guinand, Edouard, graveur. Coulon, Jules, remont. Gentil, Zélim., émail. Moser-Huguenin, Vve Lina, cadrans. Fallet, Ernest, emboiteur. Choffat, Marie Louise, mén.
- 29 Fluckiger-Hegnauer, Fritz, pro. (Gér.) Dubois, Ch.-Os., L.-R. 35. Vuillomenet, Ed., ptre s. émail. Gænsli, Fritz, commis. Gænsli, Mmes, pension.
- 31 Fluckiger-Hegnauer, Fritz, pr. (Gér.) Dubois Ch.-Os., L.-R. 35. Junod, Jules, Vve. Heiniger, Arnold, mécanicien. Meylan-Rochat, Eug., remont.
- 33 Fluckiger-Hegnauer, Fritz, pro. et entrepreneur. (Gér.) Dubois, Ch.-Os. L.-R., 35. Fluckiger, Ida, sans profes. Cochet, Henri, aiguill. Siegrist, P., prof. d'Ec. d'Horl. Bourquin, Paul, boîtier. Chopard, Albert, prof., musiq.
- 35 Fluckiger-Hegnauer, Fritz, pro. (Gér.) Dubois, Ch.-Osc. L.-R. 35. Wasserfallen, Ed., dir. Ec. prim. Berthoud-Brandt, F., boîtier. Nicolet, René, commis.
- 37 Fluckiger-Hegnauer, Fritz, pro. (Gér.) Dubois, Charles-Oscar, "Léopold-Robert 35. Kuenzi, Fritz, chef de section. Péclard, Ch., direct. télégraph. Leuba, Paul-Emile, fab. d'horl.

- 39 Fluckiger-Hegnauer, F. prop.
(Gér.) Dubois Charles-Oscar,
Léopold-Robert 35.
Jeanmaire, Alb., menuis.
Maeder, Elvina, journal.
Blanc, Vve, Laure, ménag.
Gabus, Charles, typog.
- 41 Fluckiger-Hegnauer, F., prop.
Frantz, Anna, ménag.
Marchand, Roger, mécan.
- 62 Girard, Amanda, prop.
Grattapaglia, Louis, manœuv.
Huguenin, Alfred, manœuv.
Robert, Ch., ressorts.
- 72a Droz, Adolphe, prop.
- 74a Droz, Adolphe, prop.
Droz, Albin, s. profession.
Cornioley, Vve, John.
- 76 Pécaut-Dubois, Alb., prop.
Dubois-Pécaut, G., nég.
Jeanneret, Nestor, remont.

Tilleuls (Rue des)

- 2 Société de la Fabrique d'horlogerie Girard-Perregaux & Cie, propriét.
Descombes, Emile, conc.
- 7 Dr E. Burkhardt, propr. et prof.
George, A., Vve, ménag.
Girard-Hœter, Lucien, commis.
Dubois, Georges, imprim.
Aab, Emile, bijoutier.
Glatz, Gaston, guilloch.
Liechti, Chs-Ls, commis.
- 11 Girard-Gallet, Const., propr.
- 13 Robert, Chs., prop.

Tourelles (Rue des)

- 15 Boss, Henri, prop. et boitier.
Perrin-Boss, R.
Tièche, Gust., com. post.
Brandt, Hans, direct.
Kraft, Ernest, caissier banq.
Harder-Mentha, J., boît.
Graef, Willy, commis.
Rossel, Albert, profess.
- 21 Siegenthaler-Clerc, Gottfr.,
propr. et graveur.
Schuttel, Benj., visiteur.
Gall-Favre, A., chef bur. post.
Junod, Mlle, institut.
Bauler, Emman, pasteur.
Graber, César, comptable.
Roulet, Aug., professeur
Wuilleumier, Pl, acheveur.
- 23 Mouchet, Daniel-H., prop.
(Gér.) Thiébaud, D., Place
Neuve 12.
Chapuy, L.-Jules, caissier.
Fiedler, Aug., G., lithog.
Haas, Louis.
Guenin, Jules, remont.
Perrenoud, Jean-L., prof.
Eichenberger, Arthur, commis.
Daum, Léonard, s. profession.
Chapuy, Léon, remont.
Thiébaud, Dl, notaire.
Thiébaud, Edgar, commis.
- 25 Richardet, Henri-Arthur, prop.
et fab. cadrans.
Fiedler, Gustave, commis.
Weisser, Hermann, mécan.
Huguenin, Vve, Eugénie, mén.
Huguenin, Jean-O., ess. juré.
Gluck, Paul, Ed., facteur.
Steiner, Ed., fab. ressorts.
- 27 Richardet, Henri-A., prop.
Dietz, Fritz, décalq.

- 27 Borel, Emile, comptable.
Richardet, Hri-A., fils, fab. cadr.
Diel, Paul, horloger.
Steiner, Ed., commis.
Maire, Ern., com. post.
- 31 Richardet, H.-A., propr.
Ingold, Paul-E., prof. école d'art.
Augsburger, H.-N., boîtier.
Butzer, Henri, mécanic.
- 33 Weber-Hænggi, Ed., propr.
Gander, Marc, fab. d'horlog.
Reymondaz, Chs, remont.
- 35 Fluckiger-Hegnauer, Fr., prop.
(Gér.) Dubois, Chs-Oscar,
Léop.-Robert 35.
Gagnebin, Vve Achille.
Fallet, Ernest, emboît.
Meyer, Herm., recev. douane.
- 37 Fluckiger-Hegnauer, F., prop.
(Gér.) Dubois, Chs-Oscar,
Léop.-Robert 35.
Sutter-Zingg, A. admin. postal.
Rosselet, Auguste, pivoteur.
Oppikofer, Laure, Vve, èbauch.
Cartier, Isabelle Vve, ménag.
- 39 Junod, R.-S., prop. et pasteur.
La Moderne décoration.
- 41 Fluckiger-Hegnauer, Fr., prop.
(Gér.) Dubois, Chs-Oscar,
Léop.-Robert 35.
Holder, Gustave, facteur.
Cattin, Fois, boîtier.
Huguenin, Camille, remont.
- 43 Girard-Bille, A., prop. et boît.
Luthy, Vve Laure, ménag.
Heid, Hans, fabr. d'horlog.
- 45 Cattin, Ls-Justin, propr.
fabrique d'horlog.
Ducommun, Antony, Vve.
Vogt, Wilh., fab. d'horl.
Huguenin, Alb., com. post.
- 59 Béguelin, Henry-A., Vve,
propr.
Nuding, Charles, entrepreneur.
- 65 Brusa, François, propr.
Huguenin, Èle, mécan.

Tuilerie (Rue de la)

- 30 Kullmer, Jean, propriétaire.
(Gérant) Ch., Schlunegger.
Leschot, Zélim, remonteur.
Rochat-Wyss, Vict., f. cadr.
Maillardet, Edgar, émail.
Calame, Henri, employé gaz.
Spillmann, Chs., instituteur.
- 32 Kullmer, Jean, prop.
(Gérant) Ch., Schlunegger.
Jacot, Henri, notaire. (mén.)
Jeannin, Chs, fab. cad. ém.
Robert-Charpiot, Pl, remont.
Huguenin, Chs, pend.
- 42 Geiser, Emile, prop. et fab.
ressorts.
Hausheer, Herm., gérant prêts
sur gages.
Buhler, Chs, ressorts.
Tissot, Alcide, concierge.

Valanvron (Rue du)

- 2 Wuilleumier - Calame, Georges,
propriétaire et cuvetier.
Huguenin, Auguste, remont.
- 4 Société d'ass. générale Zurich,
propriétaire.
(Gér.) Jacot, Henri.
Torriani, Aug. et Roméo, sculp-
teurs.
Gisiger, Chs, manœuv.
- 6 Winzeler, Ch., prop. et boîtier.
Péquignot, Paul, man.
Magnin, Gust.-E., man.
Robert, Chs, graveur.
Eberhardt, A., empl. gaz.
- 8 Banque Populaire Suisse, prop.
(Gérant) Ch., Schlunegger.
Robert, Georges, manœuvre.
Courvoisier, Arm., remonteur.
Glasson, Jules, remont.

Versoix (Rue du)

- 1 Hauert, frères, propr.
Zisset, Alb., café-brass.
Widmer, Jean, mécanic.
- 1b Hauert frères, propriét.
Paux, Vve Victor, tab. & cig.
- 3 Schær, Théod., propr.
Spiller, Salomon, café, boul., ép.
- 3a Ruch, Mathias, Vve, propr.
- 5 Rodde, Pierre, Vve, propr.
Leduc, Eug. Vve, chiffons.
Junod, Henri, horloger.
Wallat, Jules, guilloch.
Mazzoni, Cés., pension.
Bianchi, Mme, journ.
Möri, Alph., statues.
- 7 Hirsig, David, propr.
Santschi, Chs, épicerie, merc.
- 7a Fetterlé, Ed., propr. et m. ferb.
Monnier-Fetterlé, C., Mme, ouvr. dames.
- 9 Maire, Paul, Vve propr.
Cattin, Numa, tabacs et cigar.
et boît.
Romanet-Terraz, François,
débris.
Gagnebin, Angèle Vve, poliss.
Rufini, Naz., taill.
- 9a Maire, Paul, Vve, propr.
Bourquin, Anoni, employé.
Cherbuin, Jules, mécan.
Maino, Eugène, menuisier.

Vieux-Cimetière (Rue du)

- 3 Heng-Reinhardt, Aug., propr.
et m. graveur.
Guyot, Henri, remont.
Liechti, Gottf. bûcheron.
- 5 Benz, J., propr. et menuisier.
Luginbuhl, Gottl., menuis.
Perret, Chs, mont.
Thiébaud, Paul, empl.
Liengme, Marie, carton.

Vieux-Patriotes (Rue des)

- 141 Cucuel, E., propr.
(Gérant), Gallandre, Chs.
Ernst, Edmond, pivotteur.
Bichsel, Jean, horloger.

Vingt-deux cantons (Rue des)
en dessous du Point-du-Jour

- 39 Jeanneret, Jules-Ed., propr.
et graveur.
Gonzelmann, Ad., remont.
Calame, C., Vve, s. profess.
- 40 Danchaud, H., propr.
Roesli-Nicklaus, Ele, tapiss.
Gigon, Augustin, dégross.
Robert, Georges, remont.
Jaquet, A. Vve, mén.
Sagne, André, négoc.
Lebet, Charles, horlog.
Brandt, Georges, remont.
Alber, Marc, boîtier.
- 41 Gagnebin, Const., propr. et fact.
Perret, Jâmes, acheveur.
Kerly, Paul, instituteur.

Winkelried (Rue)

- 75 Société Anonyme, propr.
(Gérant) A., Blanc, notaire.
Nægeli, Jean, mécanicien.
Frey, Henri, emboît.
Christen, Aug., sertisseur.
Claude, Chs, Vve, ménag.
Pelot, Théophile, achev.
Grimm, Bernard, horlog.
Robert, Benjamin, ress.
Brunner, Ls, décorat.
- 77 H. Rieckel & Co, propr.
(Gérant) A., Quartier.
Curie, Emile, remont.
Monnot, Paul, ébauches.
Piaget, Gve, horlog.
Huguenin, F.
- 85 Scherz, Albert, propr. et rem.
Immobersteg, Vve, mén.
Wuilleumier, Vital, boît.
Zugg, Jean, empl. C. F. F.
- 87 Wuilleumier frères, propr.
Wuilleumier, Ali, facteur.
Richard, André, mécanic.
Tissot, Chs, mécanic.
Jeannerat, Ls, horlog.
- 89 Von Almen, Paul-Léon, propr.
et facteur.
Perret-Bernard, Vve Ad.
Emmenegger, Ges, charpent.
Droz-Gerber, L., remont.

Etablissement Métallurgique de Vienne (Isère)

Ancienne maison De LONG & Cie.

Succ. à La Chaux-de-Fonds, rue de la Serre 40

Téléphone 70.

Usine pour la pulvérisation des cendres et la préparation des déchets de toute nature contenant or et argent.

Achats de cendres et lingots aurifères et argentifères

Vieille bijouterie. Buchilles. Limalles. Balayures. Dorages. Polissages.

Hauts fourneaux. Vente de Creusets et Coke de fonte.

Terre et briques réfractaires.

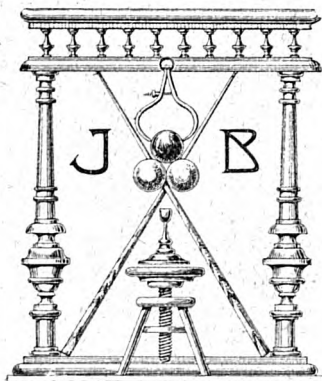

Tournages Soignés

POUR

ÉBÉNISTES, MENUISIERS et L'HORLOGERIE

Billes ivoires et Accessoires de Billards

Queues de Billards. Craie bleue
Procédés. Collages, etc.

TÉLÉPHONE 15.47

JEAN BERCHTOLD

TOURNEUR SUR BOIS

LA CHAUX-DE-FONDS

--- 7 - RUE DU PARC - 7 ---

Réparations en tous genres. Force électrique

ÉTUDE

E.-A. BOLLE, notaire (Ancien Juge de Paix)

D^r A. BOLLE, AVOCAT et NOTAIRE

2, Rue de la Promenade

LA CHAUX-DE-FONDS

(A proximité de l'Hôtel Judiciaire).

Fabrique Suisse de Bracelets Cuir en tous Genres - Portefeuilles pour Montres de Voyage.



FABRIQUE DE GAINERIE
ATELIERS DE RELIURE ET ENCADREMENTS

SCHWEIZER & SCHOEPF

SUCESSEURS DE SAMUEL SCHWEIZER
MAISON FONDÉE EN 1869

FABRICATION PAR PROCÉDÉS MODERNES

EXPORTATION
PROMPTE LIVRAISON

LE LOCLE, ENVERS 37
LA CHAUX-DE-FONDS, PARC 29

HAEFELI C^o

Adresses des Habitants stables

Classés par ordre alphabétique

Tout le monde doit être collaborateur d'un ouvrage de ce genre. Ce n'est qu'à cette condition qu'on obtient une grande précision. La liste ci-après a été établie avec toute l'exactitude que nos renseignements ont permis d'atteindre. Cependant, nous avons à lutter contre des mutations incessantes de domicile. Or, en vue de la prochaine édition, nous prions instamment chaque intéressé de faire connaître à notre Bureau le changement qui peut le concerner.

A

- A l'Alsacienne, confections, Léop. Robert 22.
 Abattoirs, Commerce 161.
 A la belle Jardinière, A. et L. Hirsch. Léop.-Robert 58.
 Aab, Emile, bijout., Tilleul 7.
 — Fritz, bijout., Progrès 17.
 Abeggeln, Gottf., emp. tram., L.-Robert 18b.
 Abisetti, Angelo, peint., Fr. Courv. 38a.
 — Jean, menuis., Fr. Courv. 38a.
 Abkin, Alfr., commis, Envers 24.
 Ablitzer, Emile, remont., Parc 85.
 — Vve, Marg., ménag., Parc 85.
 Absmeier, Jos., brasseur, Puits 19.
 Accola, Ernest, grav., Doubs 141.
 — Fritz, boîtier, Sorbier 27.
 — Pre., boîtier, Doubs 141.
 Ackermann, Ele., empl. C. F. F., J. Brandt 131.
 — François, portefaix, Serre 15.
 — Henri, mécanic., Charr. 53.
 — M., empl. C. F. F., N. Droz 144.
 Acremann, Alb., taill. s. verre, Progrès 113a.
 Adam, Vve Alf., ménag., Parc 70.
 — Arn., rem. Temp. Allem. 99.
 — Cath., mén. Promen. 6.
- Adam, Gges, chef ébauc., Paix 79.
 — John, rem. Parc 70.
 — Paul, commis, Parc 70.
 Adatte, Martin, ébauches, Ravin 7
 Addor, Jules, camion. Serre 90.
 Adler, C., Dr. médec. Léop.-Rob. 56.
 — Jacq., Vve, s. prof. rue Neuve 8.
 — J., chapellerie, Léop.-Rob. 51.
 Admer, (S. A.) fab. d'horl., Parc 39
 Adminstr. postale, Léop.-Rob. 63.
 Admin. du télégr., Léop.-Rob. 63.
 Admin. du téléph., Léop.-Rob. 63.
 Adorn, J., manœuv., L.-Robert 86.
 Aeberhardt, Fritz, remont. Progrès, 115.
 — Rob., assort., Charr. 13.
 Aeberli, Al., rep. linge, N.-Droz 131.
 — Gottl., guilloch., Serre 75.
 — Ida, ling. Numa Droz 131.
 — Laure, ling. Numa Droz 131.
 — Ros., taill. Numa Droz 131.
 — Ros., Vve, mén. Numa Droz 131.
 Aebi, Chs, man., H.-de-Ville 59a.
 Aebischer, Alice, régl. Pass. Gibralt. 2a.
 — Anna, Vve, mén. Pass. Gibralt. 2a.
 — Georg., empl., Pass. Gibr. 2a.
 — J., Léop.-Robert 7.

- Aebischer, limon., Serre 49.
- Aellen, Alb., achev. échapp., N. Droz 143.
- Alcide, ébauches, Progrès 3.
- Alfred, remont., Paix 7.
- Arthur, fact., Av. Bille 12.
- D.-L., remont., A.-M. Piag. 29.
- Eug., emb. achev., Cure 7.
- Gédéon, com. compt., N. Droz 169.
- Georg., empl. comm., Prog. 19.
- Jeanne, remont., Paix 7.
- Julia, Vve, ménag., Progrès 3.
- Louis, grav., T. Allem. 5.
- Louise, empl., r. Neuve 10.
- Othm., remont., Crêt 10.
- Will., rem., N. Droz 144.
- Aellen-Robert, Paul, taill., Est 14.
- Aemmer, Chs, man., N. Droz 155.
- Aerni, Oscar, commis. Terr. 18.
- Aesbach, Rosa, comm., Progr. 51.
- Aeschbacher, E., commis, Nord 39.
- Hri, conc., Léop. Rob. 58.
- Aeschlimann, Adolph., doreur. T. Allemand 45.
- Arnold. épicerie, Serre 83.
- Arn., grav., Serre 8.
- A., grav., Serre 8.
- Edm., grav., Fleurs 11.
- Ed., grav., Dr Kern 9.
- Ernest, doreur, N. Droz 155,
- Ernest, facteur, Paix 87.
- Ern., agricult., Terr. 93.
- E., Mme, épïc., N. Droz 155.
- Fritz, empl. tram., Ronde 13.
- Fritz, café-charcut., Moul. 12.
- Hri, épicerie, Serre 1.
- Jules, emb., Fleurs 32.
- Jules-Hri, rem., Fleurs 32.
- Marcel, méc., Fleurs 11.
- Will., boît., Numa Droz 6.
- Aeschlimann et fils, drog. et denr. colon., Parc 145.
- Affentranger. Fr. m. cordonnier, Puits 15.
- Affolter, Antoin., ménag., Parc 84.
- Emile, commis, Parc 84.
- Emile, man., H.-de-Ville 59a.
- Fritz, voitur., L. Robert 147.
- Fritz, café-brass., Parc 46.
- Joseph, rem., C. Grieurin 17.
- Lina, desserv., J.-Droz 27.
- Lina, dem. mag., C. Grieur. 17.
- Vve, Pont 6.
- Agence de la Croix-Bleue, Progrès 48.
- Aguet, Amélie, cout., C. Crieu. 11
- Onésime, emb., C. Grieur. 11.
- Agustoni, Louis, ram., H-d-V. 67.
- Aimone, Michel, chaudr., H. d. Ville 49.
- Alber, Alice, horl., Industr. 34.
- Arnold, boîtier, Succès 15a.
- B. Vve, finiss. boîtes, Puits 29.
- Jules, évangél., Progr. 131.
- Léon, boîtier, Progrès 11.
- Marc, boîtier, 22 Cant. 40.
- Walter, rem., Fleurs 24.
- Alber-Mischler & Co, fab. boît. or, Numa Droz 151.
- Albertini, Georg., cordon., Serre 59.
- Joseph, taill., Parc 70.
- Albertone, A., entrepr., Ravin 3.
- Albrecht, Chs., doreur, T. Allém. 95.
- Georg., remont., Paix 107.
- Marie, épicerie, charc., Paix 107.
- Rod., fab. d'étuis, N.-Droz 155.
- Otto, fab. caisses d'emb., Serre 61, ménag. Comm. 9.
- Albrici, E. Vve, mén., N. Droz 154.
- Alexandre, Gabriel, évang., Numa-Droz 47.
- Alfieri, F., asphaltteur, Pl. d'Armes 2.

FAITES VOS ACHATS AU PROGRÈS

- Allgemeiner Arbeit-Verein (Lokal)
Ronde 17.
- Alita, pasteur, Balan. 16.
- Alleman, Vinc., term., Charr. 31.
- Allemand, Ernest, m. blanc,
Léop.-Rob. 37.
- Allement, Hri. Ls., mécan., Charr. 16.
- Allenbach, Aug., ress., Progr. 117a.
- Chs., ressorts, Gibralt. 17.
- Emile, emb., Fr.-Courv. 24.
- Emile, émail., A.-M.-Piag. 63.
- Fanny, s. profess., Doubs 99.
- Jules, manœuv., Fr.-Courv. 92.
- Léon, manœuv. serv. ind.,
Fr.-Courv. 24.
- Louise, poliss. aig., Envers 24.
- Louise., ress., Collège 22.
- Allenbacher, Fritz, ébén., Serre 130.
- Allera, Louise, taill., Collège 8a.
- Thomas, maçon, Industr. 13.
- F., taill., Collège 8a.
- Allgøewer, Milly, directr. crèche,
Progrès 131.
- Allmendinger, Alf., empl., Fr.
Courv. 96.
- Althaus, Ang., rep. linge, Ronde 22.
- Bertha, empl., Serre 71.
- Chs. Eug., sertiss., Progrès 89.
- Emile, joaill., N.-Droz 126.
- Emile, s. prof., Progrès 89.
- Frères, joaill., N. Droz 126.
- Vve., ménage, Ronde 22.
- Alther, Clara, volont., Tourell. 23.
- Alvazzi, Georg, mécan., T. Allem. 91.
- Amann, Gottfr., boît., Ronde 13.
- Ambühl, Adèle, Vve, ménage
Fr.-Courv. 58b.
- Alex., men., Buiss. 17.
- Emile, dom., Fr.-Courv. 58b.
- Jean, commiss., Léop.-Rob. 104.
- Léa, aig., Fr.-Courv. 58b.
- Amédée, César, man., N. Droz 15.
- Amev, Hélène, repass., Parc 82.
- Ida, tailleuse, Parc 82.
- Irma, tailleuse, Parc 82.
- Joseph, menuis., Parc 82.
- Amez-Droz, Adrien, mont. boît. or,
Nord 181.
- Alcide, remont., T. Allem. 81.
- Alice, coutur., Charr. 87.
- Amanda, ress., Charr. 87.
- Ant., régl., Charr. 37.
- Berthe, instit., N.-Droz 23.
- Berthe, horlog., Chasseron 47.
- Camille, guill., Parc 83.
- Chs., remont., T. Allem. 85.
- Chs., rem., Charr. 37.
- Ed., fab. boît. or, Nord 181.
- Edgard, régl., Léop.-Rob. 80.
- Emma, instit., N.-Droz 23.
- Frida, spiraux, Charr. 37.
- Gaston, commis, Nord 181.
- Gaston, commis, Serre 73.
- Henri, voyag., N.-Droz 23.
- H., dégross., Progrès 9a.
- James, empl. mag., T. Allem. 81.
- Jeanne, commis, N.-Droz 23.
- Jenny, débris, T. Allem., 85.
- Jules, émail., Serre 87.
- Jules, profess., N. Droz 89.
- Jules, graveur, Moulins 4.
- J., fab. ressorts, S. Mairét 2.
- Louis, ress., Charr. 87.
- Lucie, prof. métalopl., Parc 73.
- Lucien, remont., Charr. 37.
- Madel., instit., Parc 73.
- Marthe, taill. garç., N.-Droz 23.
- M., ressorts, Nord 66.
- Vve Oscar, Parc 73.
- Paul, dégross., Puits 8.
- Paul, Vve, s. prof., Envers 32.

- Amez-Droz, Pl, remont, Terr. 12.
 — Pauline, pol. boît. or, Parc 71.
 — Rob., pivot., Comm. 135.
 Amez-Droz-Studer, Fritz, fab. ressorts, N. Droz 62.
 Amiguet, Bertha, poliss. boît or, Paix 61.
 — Jeanne, mén., Fleurs 15.
 — Louis, emb., Paix 61.
 Amiot, Vve Paul, régleuse, Parc 82.
 Amsler, Maria, mén., Nord 81.
 Amstutz, Adrienne, régl., Paix 109.
 — Ad. Vve, journal., Promen. 8.
 — Ch., commis, Est 22.
 — Chs, empl., Promenade 8.
 — Ed., visiteur, Nord 171.
 — Jean, furnit., Paix 109.
 — Vve Juliette, mén., Paix 109.
 — Math., brjcel, Fr. Courv. 24.
 — Math., Promenade 8.
 — Paul, man., Fr. Courv. 24.
 Anderegg, Alb., finiss. vis, Commerce 143.
 — Ed., cadr., Comm. 143.
 — Cécile, aiguill., Promen. 17.
 — Henri, commiss., Gibr. 11.
 — Paul, boît, Promen. 17.
 — Paul fils, boît., Promen. 17.
 André, Bertha-J., Fritz Courv. 58.
 — Elise, creus., T. Allem. 107bis.
 — Henri, commis, N. Droz 58.
 — Louis, man., T. Allem. 107bis.
 Andreani, U.-C., man., N. Droz 16.
 Andreazzi, Louis, direct. cinéma, Serre 45.
 Andreola, Vve Barbara, ling., G. Dufour 4.
 — Henriette, dem. mag., Balance 14.
 Andréola, Jos., mag. chaussures, Balance 14.
 Andreone, Pierre, cord., Fr.-Courvoisier 36.
 Andrès, Fritz, boucher, Charr. 18.
 — sœurs, épicerie, Paix 41.
 Andrié, Adèle, mén., Doubs 7.
 — Adèle, Vve, pos. cadrans, Serre 73.
 — Alb., homme de peine, Nord 9.
 — Hélène, commis., Léop.-Rob. 68.
 — Jämes, repr., Parc 82.
 Angelini, Alph., manœuv., Hôtel de Ville 67.
 Anker, Sam., camionn., Doubs 139.
 Annaheim, H., méc., L. Rob. 140.
 Anro, Louis, sculpt., Industr. 22.
 Ansermet, Alice, cadr., Fr.-Courvoisier 40a.
 — F., men., Phil.-Henri-Matt. 15.
 Antenen, Christ., bûcheron, Jacq.-Droz 29.
 — Chs, régl., Jaquet-Droz 29.
 — Elisa, régl., Jacq.-Droz 29.
 — Elise, repass., Parc 23.
 — Fritz, manœuv., T. Allem. 71.
 — Marie, mén., Buiss. 7.
 — Martha, ébauch., Buiss. 7.
 — Rod., rem., Charr. 53.
 — Théop., rem., Fr. Courv. 38.
 Anthoine, Basile, gainier, Nord 157.
 — Dés., menuis., Fleurs 24.
 — Vve Pierre, mén., Nord 157.
 Antoine, Gges, fleuriste, L. R. 66.
 Antonin, Adrien, électr., Moulins 7.
 — & Cie., inst. gaz, électr., Léop.-Rob. 7.
 Antonozia, Ang., journal., Pl. d'Armes 2.
 Anzolla, Mme, journ., Progr. 9a.
 Apiano, Méлина, obus, J. Droz 6a.
 Apotheloz, Hélène, transf. fourr. Fr. Courv. 5.
 Aragno, Pierre, typogr., Comb. 2.

AU PROGRÈS, Tout l'Ameublement

- Arber, Fritz, ch. eaux, gaz, Col. 31.
 Arbre, Hans, techn. Collège 31.
 Areggen, Marthe, commis, Serre 6.
 Arm, Adolphe, boul., Parc 11.
 — Alfr., emboît., Retraite 14.
 — Anna, Vve, mén., Terr. 4a.
 — Chs, pend., Parc 83.
 — Chs, anneaux, Charr, 42.
 — E., facteur postal, Pl. d'Arm. 2.
 — Vve Gott., mén., Terr. 4a.
 — Lisa, commis, Terr. 4a.
 — Vve Louise, poliss. cuvettes, Premier Mars 16b.
 — Marth., aiguilles, Terr. 4a.
 — Ulrich, archit. constr. Serre 81.
 Arnould, Alphonse, Parc 130.
 — Arnold, horl., Stav. Moll. 6.
 — Arth., décalq., D. J. Rich. 39.
 — Arthur, guill., Parc 11.
 — Clem, s. profess., Envers 24.
 — Emile, doreur, Grenier 33.
 — Paul, coiff., L. Rob. 56, mén. Di-J.-Richard 39.
 Arnould-Pahux, Louis-A., boîtier, Numa Droz 75.
 Arnoux, Aug. Vve, épïc. Crêt 10.
 — Chs, remont., T. Allem. 85.
 — Emile, journ., Paix 75.
 — Emilie, taill. Paix 75.
 — Henri, boîtier, Paix 47.
 — Math., rep. linge, Paix 75.
 Aronowicz, Sam., remont., Coll. 4.
 Arrigoni, Pierre, taill. pierres, Fleurs 13.
 Arthaud, Louis, gérant, Léop. Robert 35.
 Assist. secrét. du Cons. comm., Serre 23.
 Astoria S. A., décollet., Serre 134.
 Ateliers d'art réunis, N. Droz 54.
 Auberson, Edouard, bal. Emanc. 49.
 — Ernest, empl. C.F.F. T. Allem. 93.
 — Marg., journ., Grenier 41 i.
 — Robert, man., Emanc. 49.
 Aubert, Alice, empl. A. M. Piag. 28.
 — Charles, emboît. N. Droz 146.
 — Chs père, A. M. Piaget 28.
 — Chs fils, fab. aiguill., Al. M. Piaget 28, atelier Ravin 13.
 — Eva Vve, régl., Est 8.
 — François, emb., Serre 9.
 — Georges fils, profess., Temp. Allemand 63.
 — G., archit., N. Droz 54.
 — Henri, remont., Comm. 133.
 — Jeanne, dem. mag. Balance 10b.
 — Jeanne, s. prof., Serre 77.
 — Jules, méc., Locle 20.
 — Vve Léa, journ. N. Droz 45.
 — Léa, journal., N. Droz 45.
 — Marg., empl., Nord 50.
 — Numa, mécan. Progrès 105.
 — William, prof. dess. Montag. 30d.
 Aubert-Lecoultre, W.-Adolp., commis, Serre 77.
 Aubry, Arnold, man., Envers 14.
 — Arthur, boît., Commerce 119.
 — Aster, rem., Nord 45.
 — Aurèle, doreur, Indust. 15.
 — C., empl. C. F. F. J. Brandt 137.
 — Céline, journal. Entrepôts 3.
 — Chs-Ls, charp. H. de Ville 56.
 — Eva, régl. N. Droz 39.
 — Gaston, boît., Charr. 37.
 — Henri, horlog., Doubs 23.
 — Henri, boîtier, N. Droz 2a.
 — Vve Herm., journ. H. d. V. 56.
 — Ida, lingère, Serre 57.
 — Illide, horlog., Progrès 22.
 — Jean, commis post., Doubs 99.
 — Jules, garde-voie, Entrep. 3.
 — Laure, lingère, Envers 14.

- Aubry, Marc, remont. Indust. 4.
 — Nanette, mén. Indust. 13.
 — Numa, emboît., N. Droz 109.
 — Paul, boît. Sorbiers 23.
 — Paul, menuis., C. Grieur. 35.
 — Paul, facteur, Serre 57.
 — Paul, horlog., Sorbiers 23.
 — René, rem. Loge 6.
 Aubry-Juillerat, joaill.-bij., Numa Droz 2.
 Aubry-Richard, Will., rem. Paix 109
 Aubry-Schaltenbrand, Franc., fab. d'horl. Léop. Robért 74.
 Audétat, Edm., empl. Manège 20.
 — E. commis, 1er Août 13.
 — Lse, téléph. Léop. Rob. 46.
 — Théoph., s. prof. Manège 20.
 Audétat-Guyé, Henri, pol. et fin. boîtes or, Terr. 10.
 Atelier Parc 51.
 Auert, Henri, grav., Balance 4.
 Aufranc, Arn. Vve, pos. cadrans, Fleurs 26.
 — Edm., horlog. Gibraltar 8.
 — Ern., pens. J. Droz 29.
 — Jeanne, brod. mach. Fleurs 26.
 Augenstein, Adolph., sert. Dbs 159
 Augsburgur, Alc., rem. Nord 167.
 — Alexis, ébéniste, Progrès 22.
 — Alf., mineur, Industrie 16.
 — Ali, émail., C. Grieur. 37.
 — Alice, tailleuse, Crêt 18.
 — Am. dem. mag., Beau-Site 1.
 — Arnold, boîtier, 1er Mars 15.
 — Arth., peint. cad. N. Droz 58.
 — Aug., nick., Gén. Herzog 20.
 — A., comest., r. Neuve 5.
 — A. Vve, nég. Marché 3.
 — Benj., grav. Progrès 119.
 — Bern., grav. s. ac. N. Droz 77.
 Augsburgur, Bertha, horl., Beau Site 1.
 — Chs-Ed., remont., Crêt 18.
 — Chs-Emile, régléur, Crêt 18.
 — Edmée, nég., Marché 3.
 — Ed., grav. poinç. Beau Site 1.
 — Edm., décalq., L. Robert 2.
 — Emile, compt., Doubs 153.
 — Vve Emma, cadr. T. Allem. 95
 — Emma, mén., Beau Site 1.
 — Emma, horlog., Beau Site 1.
 — Ernest, commis, D. P. Bourq. 21
 — Ernest, commis, Nord 167.
 — Fritz, pend. Serre 25.
 — Henri, rhab. boît. Paix 71.
 — H.-N., boîtier, Tour. 31.
 — Jeanne, creuseuse, 1er Mars 15.
 — Laure, dir. éc. prof. Tour. 31.
 — Léon, fab. cad., Moulins 4.
 — L., remont., Est 14.
 — Marg., pol. boît. 1er Mars 15.
 — Marie, coutur., Industr. 16.
 — Marthe, ébauch., Progrès 87.
 — Olga, ménag., Tourelles 31.
 — Paul, horl., Collège 39.
 — Paul, manoeuv., Progr. 87.
 — Vve Ros., s. prof., Doubs 153.
 — Rosine, mén., Progrès 87.
 — R., papét. Fr. Courv. 11.
 — Thérèse, cout., Industr. 16.
 — Ulysse, m. doreur, Doubs 65.
 — Ul., évang., Côte 18.
 Augustoni, Ang., m. ramoneur, H. de Ville 55.
 Aut. tutel. du distr. de La Ch.-d.-Fonds. Président Ed. Tissot, r. Léop. Robert 3.
 Axa, atelier de mécan., Comm. 5.

ACHETEZ LES MEUBLES PROGRÈS

B

- Bacharach, Ls, doct. méd., L.-R. 8
 Bachmann, Aline, ellips. Collèg. 27.
 — Cath., ménag. Crétets 151.
 — Edouard, serrurerie et sonneries électriques, D. Jrichard 5.
 — Fritz, gainier, Nord 170.
 — Gges, remont., Collège 27.
 — Gottf., ress., Puits 19.
 — Hans, mécan., Signal 10.
 — Henri, ressorts, N. Droz 113.
 — Jean, couvr., r. Neuve 3.
 — Jules, quincaill. L. Robert 26.
 — Maria Vve, journal., Paix 5.
 — Rosine Vve, ménag. Puits 19.
 Bachmann-Kaiser, Vve, F. Courv. 94
 Bachmann-Sandoz, Gges, horl. Emanc. 49.
 Bacon, Franç. man. Fr. Courv. 29.
 Badel, Edm., remont. F. Courv. 21.
 Bader, Albert, voyag. L. Rob. 19.
 — E., électricien, Rocher 20.
 Badet, Henri, guill. C. Grieur. 35.
 Baechel, G., tapiss., Doubs 9.
 Baehler, Chs, apparel., 1er Mars 16.
 — Rosine, ménag., 1er Mars 16.
 Baechtold, Chr., tail. J. Droz 12.
 Bähler, Ali, échapp., Crétets 154.
 Bähler, Ami, fact. post., Crét. 136
 Bähler, Arm., technic., Succès 5.
 — A., chef gr. vitesse, Côte 7.
 — Chs, installat., Léop. Rob. 39.
 — Emma, empl. mag. Côte 7.
 — Ida, aide, Côte 7.
 — Ida, aig., Nord 7.
 Baehler, Pauline, horl., J. Droz 6.
 — Marg., pension, N. Droz 132.
 — Ulysse, N. Droz 132,
 Baehler-Leuba, Louis, fab. d'horl. Succès 5.
 Baehler-Müller, Vve, mén. Cote 7.
 Baehr, Adèle Vve, mén., A.M. Piaget 47.
 — Georg., commiss. A.-M. Piaget 47.
 Baer, Alf., pend., Doubs 141.
 — Georg., mécan. Nord 129.
 Baertschi, Arnold, pend. Numa Droz 115.
 — Aug., fab. d'horl., Nord 147.
 — Ernest, pend. Moulins 7.
 — Laure, tail., N. Droz 115.
 Baertschy, Arm., vis, Charr. 6.
 Baertschiger, Fritz, pend. Douze-Septembre 10.
 Bagliani, Aimé-Marcel, embal. F. Courv. 43.
 — Lina, aiguill. Fr. Courv. 43.
 — Lino, mineur, Fr. Courv. 43.
 — Palin., mén. Terr. 2.
 Bagutti, D., tail. pier. Prom. 16.
 Bähler, Cath., tricoteuse, Gren. 39b.
 — Christ., commis, Crétets 154.
 — E., remont. Ph.H. Matt. 31.
 Bahun, Edgar, coiff. Parc 89.
 — Georg., fournt. d'horl. Balance 3.
 — Jules, remont., Parc 89.
 — Willy, régl. Parc 89.
 Baichez, Cath., mén. N. Droz 35.
 Baillod, Amélie, sans profess., Serre 36.
 — Benj., chauff. Léop. Rob. 63.
 — Edgar, doreur, N. Droz 105.

- Baillod, Hri, libr. A. M. Piag. 79
(mén.) mag. Léop. Rob. 28.
- Jâmes, boîtier, Commerce 143.
- Jules, profess., A.-M.-Piag. 19.
- Louis, remont. Serre 36.
- Louis, emp. Léop. Rob. 114.
- Pauline, s. profess. Pont 16.
- Will., compt., Progr. 13.
- Baillod-Mermod, Vve Alfr., s. pr.
N. Droz 81.
- Baillod-Perret, Pl., fab. d'horl.
Nord 87.
- Balanche, A., fab. d'horlogerie,
A. M. Piaget 45.
- Chs, horl., S. Mairet 1.
- Jeanne, s. prof., S. Mairet 1.
- Louise, modes, N. Droz 126.
- Marcel, remont. N. Droz 126.
- Marg., prof. piano, S. Mairet 1.
- Balavoine Chs, commis, Nord 89.
- Balderer, A., compt. Parc 80.
- Balestra, Emma, dem. mag. Parc 35
- Jos., fruits, lég. Parc 35,
et Léop. Robert 88.
- Joseph, plâtrier, T. Allem. 79.
- Marie, mén. Parc 35.
- Moïse, emp. Parc 35.
- Balimann, Ed., horl. r. Neuve 4.
- Elise, mén., T. Allem. 25.
- Jeanne, taill. Retraite 14.
- Ls, encaiss. T. Allem. 25.
- Lse, régl., r. Neuve 4.
- Balinari, Ang., café et peintre,
Fr. Courv. 22.
- Balland & Co, pend. ann. cour.
Léop. Rob. 46.
- Ballmer, Alex., voyag. com. Nord 73
- Jeanne, régl., Nord 73.
- Ed., grav. cuv. or, H. de Ville 1.
- Bally-Meyer, Alf., café-brass.,
Terreaux 1.
- Balmer, Alex., man. L. Rob. 114.
- Gaston, ébauch. Parc 86.
- Louis, ébauch. Moulins 3.
- Vve Lucie, mén. Parc 86.
- Marie Vve, mén. Sorbiers 23.
- Pierre, charp. Fr. Courv. 35.
- Balmer-Favre, Fanny, modes,
Jaquet-Droz 28.
- Louis, horl.-rhab., J.-Droz 28.
- Balossi, Pierre, mosaïque, Entr. 3.
- Baltera, Jn, chaus. L. Robert 46,
mén. au 62.
- Paul, cordonn, Nord 171,
atelier Paix 81.
- Bandelier, Alph., repass. A. M.
Piag. 21.
- Alice, régl. A. M. Piag. 21.
- Anna Vve, mén. Moulins 10.
- Bl. régl. A. M. Piaget 21.
- Ele, remont. Crêt 20.
- Eug., commis, 1er Août 3.
- Vve L., aig., Crêt 10.
- Louis, remont. Progrès 75.
- Lucie, commis, Moulins 10.
- Lucien, émail., Fleurs 11.
- Marie, instit., Paix 107.
- Mme, étuis, Nord 39.
- Paul, facteur, Côte 12.
- Vve, ménag., 1er-Août 3.
- Bangerter, E., rem., J.-Brandt 126.
- Banque cantonale neuchâteloise,
Marché 6.
- Caisse d'épargne, L.-Rob. 36.
- Crédit mut. ouvrier, Serre 22.
- Fédérale (S. A.), Léop.-Rob. 50.
- Nationale suisse, L.-Rob. 60.
- Perret et Cie, Léop.-Rob. 9.
- Pury et Cie, rue Neuve 18.
- Reutter et Cie, Léop.-Rob. 10.
- H. Rieckel et Cie, L.-Rob. 18.

AU PROGRÈS, Tout l'Habillement

- Bannwart, Robert, méc., Serre 38.
 Banz, Emile, surv., Ch.-de-Fer 15.
 — Fréd.-J., commiss., L.-Rob. 41.
 Barale, Barth., man., D.-Jrichard 37.
 — Elise, épïc., D.-Jeanrichard 37.
 Baratta, Jos., peintre, Ronde 9.
 Barazzoni, Hyp., empl. serv. ind.,
 Terreaux 29.
 Barben, Edm., tab. et cig., Léop.-
 Rob. 19, ménage, Parc 7.
 — Jean, empl., Léop.-Rob. 111.
 — J.-W., hôtelier, Balance 8.
 Barbezat, Adèle, mén., N. Droz 70.
 — Ali, plant. d'échapp., Dr-Kern 7.
 — Ali fils, plant d'éch., Dr-Kern 7.
 — Arnold, décalq., Progr. 45.
 — Chs, fab. d'horl., Crêtêts 69.
 — Chs, empl., Parc 14.
 — Fritz, rem., Parc 68.
 — Gges, mécan., Rocher 20.
 — Henri, horl., N. Droz 91.
 — Jeanne, commis, Belle-Vue 9.
 — Marie, radium, C. Grueur. 37.
 — Marie-Lse, horl., C. Gruer. 37.
 — Milca, échapp., Dr-Kern 7.
 — Mlle, mén., N. Droz 70.
 — N., sertiss., Dr-Kern 7.
 — Samuel, guill., Réform. 145.
 Barbezat-Junod, fab. d'horl.,
 Reform. 143.
 — fab. d'horlog., Locle 20.
 Barbey, Aug., rem., T.-Allem. 85.
 — Jos., garde police, Industr. 13.
 — Vve Léa, doreuse roues, Numa-
 Droz 96.
 — Vincent, empl. Progr. 1.
 Barbier, Aline, Vve, pol. fonds
 Léop.-Rob. 100.
 — Arm., prof., Doubs 63.
 — Vve A., débris, Puits 19.
 — Chs-Ad., insp. dés écoles,
 Montbr. 7.
 — F., adm. Coop., Crêt 22.
 — Pierre, combust., Repos 17.
 Ménage Jardinets 5.
 Barbieri, Carlo, man., Terr. 11.
 — Jaq., man., Fr.-Courv. 58.
 Bardet, Jules, empl., Paix 45.
 Bardey, Ad., élect., Bel-Air 8.
 — Franç., commiss., Bel-Air 8.
 Barfuss, Elisa, s. prof., H.-d.-Ville 8.
 — Emile, coiffeur, J.-Droz 28.
 — Estelle, mén., Bouch. 9.
 Bargetzi, Paul, cadr., Crêt 12.
 Barinotto, Jean, fondateur, H. de
 Ville 37.
 Barmaverain, Fortuné, ramon.,
 T. Allem. 19.
 Barosselli, H., obus, Progr. 97a.
 — Rose, obus, Progr. 97a.
 Barozzi, H., dem. mag., Progr. 83.
 — Joseph, serrur., Progr. 83.
 — Louis, menuis., Progr. 83.
 — Mârthe, s. profess., Progr. 83.
 Barras, Arthur, emb., N. Droz 12.
 — Louis, journal., Charr. 81.
 Barraud, John, grav., H. de V. 42.
 Barrelet, Chs-Ferd., rem, Numa
 Droz 146.
 — Marthe, commis, N. Droz 146.
 Barthelemy, Vict., parap., Fr.
 Courv. 8.
 Bartleth, W.-E., commis, Pl.
 d'Armes 3a.
 Bartosch, Odette, empl., Gén.
 Herzog 24.
 Baruffol, Ang., maçon, Champs
 65a.
 Bassaud, Industr. 21.
 Bassegoda, Bald., café-br., Paix 69.
 Bassi, Guis., m. terrin., Ronde 17.
 — Htte, rep. linge, Balance 16.
 — Léon, com. post., Ronde 17.
 Bassin, Chs, empl. post., Parc 114.
 — Paul, dégross., Ph.-Hri.
 Matth. 13.
 — Will., man., Progr. 101a.
 Bastaroli, Bern., entrepr., r. Re-
 pub. 151.
 — Léon, commis, r. Repub. 151.
 Bâtiment des enchères, J.-Droz 23.
 Baud, Fern., couvr., Serre 61.
 — Léon, cabin. dent., J.-Droz 27.
 — Marcel, rem., Puits 17.
 — Olga, aig., Fr. Courv. 31a.
 — Valerie Vve, mén. F. Courv. 31a.
 — Walther, échapp., Comm. 119.
 Bauer, Alb., fils, man., Industr. 28

- Bauer, Alice, T.-Allem. 27.
 — Anna, lingère, Paix 25.
 — Chs, fonc. post., L. Rob. 58.
 — Chs-Adolph., fab. cuv. mét., N.-Droz 43.
 — Christ, emp. C.F.F., Crétêts 153
 — Daniel, voitur., Crétêts 153.
 — Elisa, aiguilles, Moulins 3.
 — Elvina, taill., T.-Allem. 27.
 — Emilia, pol. boît, or, Crétêts 153
 — Gerald, horlog., T.-Allem. 27.
 — Jean, empl. com., r. H.-de-Ville 1a.
 — Léon, institut., Progrès 161.
 — Louis, domest., Crétêts 153.
 — Maria, pol. b. or, Crétets 153.
 — Marie Vve, ménag., Indust. 28.
 — Paul-Ferd., rem., Moulins 3.
 — Pauline, empl. Moulins 3.
 Bauert, Lucie, s. prof., L.-Rob. 43.
 Bauler, Emm., pasteur, Tour. 21.
 Baumann, Ad., relieur, Serre 38.
 — Alb. Vve, ménag., Gibral. 2b.
 — Ariste, boît., pass. Gibral. 2b.
 — A., remont., Ph.-H.-Matt. 31.
 — Bertha, journal., T.-Allem. 25.
 — Cécile, taill., Serre 11.
 — Chs, rem., Pont 32.
 — Vve Chs-Alex., mén., N.-Dr. 43.
 — Eug., pos. linol., Dl J.-Rich. 29.
 — Fritz, archit., B. Site 19.
 — Fritz, commis, Jardin. 27.
 — Fritz, empl. C.F.F., Crétêts 138
 — H., remont., Ph.-H.-Matt. 25.
 — Hri, boît., Crêt 20.
 — Hermann, fab. d'horl., Parc 47.
 — Jacob, garde police, Serre 11.
 — Jean, boulang., r. Industrie 2.
 — Julia, ling., N.-Droz 43.
 — Marg., commis. p. Gibral. 2b.
 — Rosa, cout., Beau Site 3.
 — Théop., compt., Parc 20.
 — Vve, horl., Pl. Neuve 6.
 Baumann & Freiburghaus, fabric
 boîtes or, Serre 30.
 Baume, Alcide, rem., N. Droz 12a
 — Eug., journal., Industr. 25.
 — G., boîtier, Puits 5.
 — Gust., cordonn., Gibral. 13.
 — Henri, boît., A.-M.-Piaget 21.
 — Lse, lingère, Chapelle 6.
 — Maria, empl., Nord 56.
 — Marie, taill., A.-M.-Piaget 21.
 — Paul, boîtier, A.-M.-Piaget 21.
 — Paul, fils, instit., A.-M.-Piag. 21.
 — Suzanne, cadrans, Puits 5.
 — Sylien, obus, N. Droz 109.
 — William, fab. d'horl., Paix 125.
 Baume & Co, fab. d'horl., Nord 116.
 Baumgartner, Alice, dem. mag. T.
 Allem., 27.
 — Léon, man., Léop.-Rob. 106.
 Bäumle, Gustave, magas., Parc 3.
 Baur, Arm., empl. gare, Parc 82.
 — Chs, ébéniste, Comm. 121.
 — Emma, aig., Comm. 121.
 — Henri, empl. gare, Comm. 121.
 — Henri, fils, boît., Comm. 121.
 — Lina, taill. p. homm., Comm. 121.
 — Louis, remont., Nord 47.
 — Marg., aig., Comm. 121.
 — Marg., coutur., N.-Droz 13.
 — Mme, empl. magas., Nord 47.
 — Otto, boîtier, Ph.-Hri Matth. 29.
 — Otto, empl. gare, Parc 82.
 — Pierre, charr., Comm 121.
 Bayer, Emm., teint., Collège 21.
 — E., teinturerie, Léop.-Rob. 56.
 — Paul, teint., Collège 21.
 Bazaghini, Mich., maç., Indust. 7.
 Beaud, Alfred, s. prof., Stand 6.
 — Edm., méc. étamp., Mont. 46a.
 Beaudoin, Henri, achev., Parc 88.

AU PROGRÈS, Maison de Confiance

- Beaujon, Fny, mén., Ch. d. fer 5.
 — Marie, mén., J.-Droz 20.
 — Paul, graveur, J.-Droz 20.
 Beausire, Arn., fact. télégr., Parc 28.
 — Chs, conduct., N.-Droz 88.
 — Chs, empl. C.F.F., Comm. 137.
 — Fern., empl. post., Prog. 37.
 Béboux, Amj, emboît., J.-Droz 11.
 Bech, Will., pharmac., Pl. Neuve 8
 Béchir, Pierre, grav., T.-Allem. 1.
 Beck, Adèle, coutur., Fleurs 20.
 — Adrien, boîtier, Grenier 43e.
 — Alice, horlog., Entrep. 1.
 — Arnold, fab. b. or, Grenier 43d.
 — Arnold, administr., J.-Droz 30.
 — G.-Arnold, fils, boît., Gren. 43e.
 — Cécile, musiq., J.-Droz 28.
 — Fern., tapiss., Buiss. 9.
 — Fritz, boîtier, Grenier 43c.
 — Jeanne, mag. mus., r. Neuve 14.
 — Leop., Vve, s. prof., r. Neuve 14.
 — Lina, négoc. fleurs, pl. Neuve 6.
 — Martha, pianiste, J.-Droz 30.
 — Paul, tapiss., Industr. 9.
 Becker, Edm., fils, rem., A.-M.-
 Piaget 19.
 — E. Vve, empl., N. Droz 37.
 — G., commis post., Crêt 22.
 — Lina, grandiss., Collège 22.
 — Max, terrin., Puits 23.
 — Robert, boîtier, Paix 5.
 Becker-Galland, Louise, ménag.,
 A.-M.-Piaget 19.
 Beckert, Otto, commis, Serre 75.
 Bedert, J., gainier, Parc 78.
 — Laure, instit., Parc 78.
 Begert, Andrée, régl., Numa
 Droz 2a.
 Béguin, Alf., mécan., Gren. 26.
 — Alf., man., Collège 27.
 — Aug., com. bois, Serre 79.
 — Bern, comm. gare Crétêts 136.
 — C., boîtier, Crêt 20.
 — Chs, pharm., Léop.-Rob. 13.
 — Emile, représ., Crêt 20.
 — Georges, empl. gare, Serre 103.
 — Georges, commiss., Indust. 13.
 — Hri, employé, Collège 27.
 — Jules, commis post., Nord 73.
 — Marg., coutur., Collège 27.
 — Rosine, mde lég., Collège 27.
 — Will, prof. progymn., Rec. 12.
 Béguin-Jacot, G., charcut., N.-Dr. 9.
 Beguelin, Arn., man., Jacob
 Brandt 4.
 — Auguste, avoc., Paix 19.
 — Eug., rem., N.-Droz 88.
 — Léon, boîtier, Sorbiers 19.
 — Léon, boît., A.-M.-Piag. 69.
 — Paul-Emile, rem., Industr. 19.
 Beiner, Alb., pivot., Manège 16-18
 — Ed., représent., Léop.-Rob. 58.
 — Ida, commis, D.-P.-Bourq. 11.
 — Paul, repr. comm., D.-P.-Bourq. 1.
 — Walter, boul., Fr.-Courv. 26.
 Bel-Curtit, Ernest, taill., D.-Jean-
 richard 39.
 Beldi, Herm., rem., Paix 91.
 Belgeonne, Fern., peintre, Léop.-
 Rob., 21a.

- Beljean, Jules, horl.-rhab., Dbs 73.
 Beljean, Jules, notaire (étude),
 L.-Rob. 13. Mén. Doubs 73.
 Bell, bureaux, Serre 79.
 — bouch.-charc., Léop.-Rob. 56a.
 — bouch.-charc., Grenier 3.
 — bouch.-charc., Numa-Droz 4.
 — bouch.-charc., Paix 69.
 — boucherie, Collège 23.
 Bellak, Julius, fab. d'horl., Léop.-
 Robert, 26.
 Belletti, Primo, man., Industr. 9.
 Belotti, Marc, cordonn., Coll. 8b.
 Belrichard, Alice, instit., Nord 75.
 — F., Vve, ménag., Pont 21.
 — Henri, rhabill. boît., Progr. 22.
 — M., maîtr. piano, Pont 21.
 Benguerel, Ami, rem., Bass. 64.
 — Ami, ébauch., Doubs 5.
 — E., poliss. cuv., J.-Brandt 4.
 — G., fab. d'horlog., J.-Brandt 4.
 — Jeanne, sertiss., Doubs 5.
 — Jeanne, pol. b. arg., Moulins 5.
 — Jules, commis, Succès 13a.
 — Paul, man., H. de V. 59a.
 — Vital, pos. mécan., Moulins 5.
 — Vital, remont. Moulins 5.
 Benoit, Alf., méd.-dent., Balance 2.
 — Alice, commis, pl. H.-de-Ville 6.
 — Anna, aig., Paix 74.
 — Blanche, ellips., Léop.-Rob. 110.
 — Ed., commis, Pont 11.
 — Emile, remont., Doubs 139.
 — Félix, emb., Progrès 3.
 — Gges, rem., Beau Site 1.
 — Hne, mén., pl. Hôtel-de-Ville 6.
 — Jérôme, guilloch., L.-Rob. 110.
 — Léon, représ., pl. H.-de-Ville 6.
 — Ls-Ed., remont., Prom. 8.
 — Lucien, méc., T. Allem. 101.
 — Paul, term., T. Allem. 71.
 — P.-H., instit., Ph.-H.-Matt. 27.
 — U., boulang., Nord 52.
 Benoit-Brandt, Franç., remont.
 Serre 31.
 — Marie, tab. et cig., Serre 31.
 Benoit-Marchand, Chs, ébéniste,
 Parc 84.
 Benoit-Sandoz, Vve Chs, Charr. 1.
 Benoit-Schneider, Emile, vins, N.-
 Droz 6.
 Benz, Alb., menuis., Manège 14.
 — Henri, peintre, Vx-Cimet., 5.
 — Joseph, menuis., Vx-Cimet. 5.
 Berberat, Alf., piv., C.-Grieur 37.
 — Anna, Vve, journal, Nord 163.
 — Arn., représ., Serre 79.
 — Const., ébauch., A.-L.-Piag. 81.
 — Ida, horl., T. de Rang. 25.
 — Louis, boît., A.-M.-Piaget 81.
 Berchier, Marie, instit., Nord 57.
 Berchtold, Vve Chr., mén., Parc 7.
 — Jean, tourn. s. bois, Parc 7.
 — Marie, taill., Parc 7.
 Beretta, Ls Vve, dem., Parc 67.
 — Marie-Lse, cadr. mét., Parc 67.
 Berg, Armand, dentiste, Serre 67.
 Berger, Ang., ling., N. Droz 122.
 — B., épïc., Comm. 129.
 — Chs, boît., Comm. 129.
 — Chs, boît., 1er-Août 1.
 — Chs, nég. parap., Balance 16.
 — Ed., achev., Emanc. 47.
 — Ed., secrets, Puits 29.
 — Ed., commis, Ph.-H.-Matt. 23.
 — Ed., mécanic., Doubs 7.
 — E., ressorts, Prévoy. 86.
 — Emile, boît. et épïc., Progr. 161.
 — Emile, boîtier, Progrès 101.
 — Ida, pol. boît., 1er Août 1.
 — Jean, typogr., Progrès 101.
 — Jeanne, ébauch., Réform. 143.
 — Jules, mécan., Paix 63.
 — Louisa, Vve, pension, N.-Dr. 115.
 — Maria, instit., Nord 61.
 — Paul, empl., Numa-Droz 165.
 — Pierre-Ls, fondeur, Nord 61.
 — Vve Rosine, poliss. b. or, Paix 61.
 — Sophie, direct. étab. jeun. filles,
 Fritz-Courvoisier 27.

FAITES VOS ACHATS AU PROGRÈS

- Berger-Girard, Emile. chaussures, rue Neuve 5.
- Bergère, Const., horl., Charr. 53.
— Mme, poliss. boît., Nord 127.
— René, soud. d'ass., Nord 127.
— Vital, rem., Fleurs 5.
- Bergeux, E., cafetier, Parc 33.
- Bergheimer, Léon, voyag., Paix 95.
- Bergonzo, Vve, horlog., Progr. 71.
- Bernard, A., rem., Pl.-d'Armes 2.
— Anne-M., stén. dact., Chap. 23.
— Berthe, dem. mag., Doubs 133.
— Chs, représ., S. Mairet 1.
— Emile, fais. ress., Doubs 11.
— Georg., ress., Pont 34.
— Jeanne, gard. mal., Chap. 23.
— Jules, s. prof. Nord 174.
— Jules, rem., Doubs 133.
— Laure, Vve, ling., Moulins 3.
— Marg., régl., Chapelle 23.
— Mme, pol. aciers, Nord 174.
— Pierre, visit. rég., N. Droz 167.
- Bernard, Toussaint, grav., T. Allem. 107.
- Bernard-Bonsack, Jacq., fab. d'horl., Chapelle 23.
- Bernasconi, Bapt., maçon, rue des Granges 9.
— Fr. Vve, men., Pl.-d'Armes 2.
— Jacq., maçon, Numa-Droz 101.
— Vve Léa, mén., Doubs 157.
— Lodovico, m. menuis., Charr. 19.
— Léo, empl. post., Doubs 157.
- Bernath, Emile, maréch. et charr., Bouch. 6.
— E., fils, maréch., Rocher 5.
- Berner, Georg., boulang., rue de l'Hôtel-de-Ville 1a.
— Lina, dem. mag., Paix 3.
— Paul, dir. école d'horl., Doubs 29.
- Bernet, Adolph., cav., Progr. 127.
- Berney-Bolle, Frid, roch., Paix 49.
— Jules, remont., Paix 49.
- Bernhard, Georges Vve, conc., N, Droz 150.
— G., man., Léop. Robert 140.
— Jules, repass., H.-de-Ville 38.
- Bernheim, Alice, Parc 9ter.
— Cécile, Parc 9 ter.
— Chs, fournit. bureaux, Serre 83.
— Clémentine, mén., Serre 83.
— Esther, s. prof., Parc 110.
— Georg., fab. d'horl., J.-Droz 39.
— Irma, Parc 9 ter.
— Léonie, s. prof., Parc 110.
— Math., Parc 9 ter.
— O.-F., fab. d'horlog., (bur.) Léop. Robert 32.
- Bernheim-Meyer, Vve, négociante, Parc 9 ter.
- Bersier, Oscar, pierr., N.-Dr. 141.
- Bersin, Chs, prof. d'escr., Env. 18.
- Bersot, A., grav., Pont 6.
— André, rem., Progr. 137.
— Clara, commis, Terr. 6.
— Emma, Vve, s. prof., Terr. 6.
— Ida, creus., Est 18.
— John, guill., Est 18.
— Julia, régl., Tourelles 41.
— Louis, notaire, Fr.-Courv. 1.
— Lucie, cout., D.-Jeanrich. 15.
- Bersot A., Jacot H., not., et Chédel, avoc. et not., L.-Rob. 4.
- Bertagna, Jean, man., Fr.-Courv. 8.
- Berthe, Franç., menuis., Paix 85.
— Mme, ébauches, Paix 85.
- Berthet, Arth., emball., Sorb. 23.
— Emma, Vve, journ., Progr. 2.
- Bertholet, Blanche, régl., J.-Droz 6a.
— C. Pass. Gibralt. 2a.

- Berthoud, Adrien, mécanicien, Nord 175.
 — Ad., officier état civ., Temple-Allem. 33.
 — Alb. repass., Numa-Droz 109.
 — Alexis, rem., Progr. 4.
 — Alexis, fils, horl., Progr. 4.
 — Alf., technic., Ravin 5.
 — Alf. pos. cadr., Doubs 135.
 — Ern., remont., Chap. 9.
 — Eug., méc., Crêt 24.
 — Fréd., rem., Gén. Dufour 4.
 — Fd. boittier, Tête-de-Ran 35.
 — F., horl., Pl. d'Armes 1bis.
 — Henri, méc., N. Droz 74.
 — Joséph., mén., Progrès 91.
 — Marie, mén., Progrès 4.
 — Paul, grav., Chap. 9.
 — Tell, remont., Promen. 1.
- Berthoud-Hugoniot, G., fab. aig., Progrès 51.
- Bertrand, Adrien, comm., Nord 73.
- Berthoud-Schaller, E. caf.-brass. Léop. Robert 24.
- Bertschi, Alf., peint., J.-Droz 6a.
 — Anna, tricot., Ronde 43.
 — Bertha, ressorts, Parc 54.
 — Chs, encaiss., N.-Droz 49.
 — Chs, journal., Gren. 34.
 — Chs, camionn., Terr. 19.
 — Emile, boucher, Nord 41.
 — Germaine, dem. mag., Nord 41.
 — Marie, fab. d'aig., Parc 54.
 — Martha, horlog., Grenier 34.
 — Rose, coutur., Numa-Droz 49.
- Besançon, Adrien, oxydag., Numa-Droz 59.
 — James, horlog., Charr. 2 bis.
 — Jeanne, pierr., Parc 20.
 — L., remont., Rocher 20.
 — Louis, remont., Chapelle 17.
 — Louise, brod., N.-Droz 59.
 — Mme, poliss. aciers, A.-M.-Piaget 51.
 — Paul, horlog., A.-M.-Piaget 51.
- Besati, Adèle, ménag., Parc 75.
 — Angelo, m. peint.-gyps., Parc 75.
 — Mme, modes, Parc 75.
- Besati & Parietti, m. peint.-gypts., Parc 75.
- Besnard, Chs, man., Progr. 18.
- Besse, Ls-Alf., inspecteur Caisse nat., Léopold-Robert 88.
 — René, ag. d'assur., L.-Rob. 88.
- Besse et Cie, assur., L.-Rob. 88.
- Bessire, Henri, fab. d'horl., Progrès 63.
 — Math., s. prof., N. Droz 115.
- Besson, Arthur, achev. d'échapp. Nord 41.
 — Gust., rem., 1er Mars 13.
- Betschen, Jules, serrur., H.-de-V. 31.
- Bettoli, Ant., maçon, Ronde 21.
- Bettosini, Michel, entrepr., Parc 92.
 — Michel, contrem., Progr. 105.
 — Alfieri et Cie, entrepr., Tple-Allem. 87.
- Beuchat, Georg., boît., A.-M.-Piaget 17.
 — Georg., poliss. b., C. Grieur. 3.
 — Ida, régl., Balan. 16.
 — Jean, empl. post., J.-Droz 25.
 — Jos., postillon, Fr.-Courv. 24b.
 — Numa, boît., A.-M.-Piaget 17.
 — Paul, boît., A.-M.-Piaget 17.
 — Paul-Em., encaiss., C. Grieur. 3.
 — Paul, rem., D.-P.-Bourq. 19.
 — Rose, empl., Balan. 16.
- Beurgy, Oscar, voyag., Gr. 43d.
- Beurret, Adr., gravéur, Côte 8.
 — Adrien, Vve, ménag., Parc 16.
 — Emile, rem., C. Gruer. 31.
 — Gast., domest., Granges 6.
 — Hri, rem., Fr.-Courv. 53.
 — Ida, journ., Industrie 24.
 — Ida, journ., Grenier 41.
 — Jules, emboît., Numa-Droz 103.
 — Marie, ménag., Crêt 18.
 — Maxime, remont., Parc 16.
 — Mme, empl. fabr., Paix 75.

ACHETEZ LES MEUBLES PROGRÈS

- Beurret, P.-A., rem., Nord 157.
 Beutler, Alb., man., Fr.-Courv. 31a.
 Beyeler, Chs, compt., N. Droz 93.
 — Chs, commis, Progr. 17.
 — Jules, décorateur, Bel-Air 20.
 — Otto, man., Grenier 34.
 Beyler, Adr., rem., Comm. 141.
 — Alf., meubles, Progr. 17.
 — R., domest., Pl.-d'Armes 1 bis.
 Beyner, Arm., horl., Puits 4.
 — Edm., commis., G.-Dufour 10.
 — Hélène, empl., Parc 72.
 — Lina, commis, Envers 26.
 Beyersdorf, Alb., fab. d'horl., N.-Droz 77.
 — Chs, nég. (mén.), L.-Rob. 82.
 — Jules, indust., J.-Droz 37.
 — S. Vve, Jaquet-Droz 37.
 — frères, fab. d'horl., L.-Rob. 82.
 Bianchi, Ant., man., H.-de-V. 42.
 — Ant., man., Fr. Courv. 20.
 — Camille, maç., H.-de-Ville 42.
 — Chs, man., Fleurs 5.
 — Chs, men., Bassets 62a.
 — Chs, menuis., G. Duf. 10.
 — Carlo, man., C.-Grieurin 33.
 — Jos., maç., Général-Herzog 24.
 — Mme, journal., Versoix 5.
 Biberstein-Chollet, Elisa, mercer-ling., L.-Rob. 32. Mén., N.-Dr. 27.
 Bichsel, Edgar, commis, Gren. 32.
 — Herm., rem., Numa-Droz 137.
 — Jean, horl., Vieux Patriot. 45.
 — Jean, rem., 1er-Mars 10.
 — Lse, robes-conf., 1er-Mars 10.
 Bickart, Adrien, grav. Numa Droz 66 bis.
 — Félix, grav. N. Droz 66 bis.
 — Félix, fils, déc., (atel.) Prog. 59.
 Bickel, Dora, s. prof., Pont 11.
 — G., typogr., Pont 11.
 Biecken, Jacq., horl., Serre 95.
 Biedermann, El. Vve, eaux-gaz, Collège 56.
 — Gottf., ress., Indust. 13.
 — Gottf., term., C. Grieur. 35.
 — Hri, taill., Charr. 2.
 — Jules, mécan., Paix 67.
 — Louise, taill., Charr. 2.
 Biedermann-Bassin, emb., Tple-Allem. 103.
 Biegler, Chs, ress., Sôph.-Mair. 10.
 Biehly, Louis, rem., Doubs 73.
 Bieler, Alice, régl., r. Neuve 4.
 — Ern., achev., N. Droz 94.
 — Ferd., représ., r. Neuve 4.
 Bieri, Alb., chef bureau, Doubs 123.
 — Alb., man., H.-de-Ville 17a.
 — Anna Vve, mén., Doubs 123,
 — Caroline, mén., Serre 103.
 — Chs, tourn. ébauch., Progr. 99a.
 — Chs, graveur, Jaq.-Droz 20.
 — Elisa, finiss. b., Jaq.-Droz 20.
 — Emile, vins et liq., Progr. 105a.
 — Emile, technic., Succès 13a.
 — Emma, aide, Charrière 91.
 — Fritz, man., 1er-Mars 14.
 — Hans, entrepr., Numa-Droz 155.
 à partir d'Oct., Parc 151.
 — Jean, man., Grang. 10.
 — Louise, balanc., G. Duf. 6.
 — L., pol. fin. boît. or, Marché 2.
 — Numa, émail., Marché 2.
 — Phil., secrets, Gén.-Dufour 6.
 — Ulysse, lait-épic., Gibrait. 8.
 Bietri, Marg., mén., Fleurs 22.
 Bigler, Arn., ress., T.-Allem. 101.
 — Emile, ress., Fr.-Courv. 53.
 — Georg., man., Fr.-Courv. 53.
 Bignasci, J., entrepr., Charr. 16.
 Bihler, Chs, grav., N.-Droz 83.
 — Henri Vve, mén., Gren. 34.
 — Louis, commis, Gren. 34.
 Bihler-Bourquin, Fritz, rem., Nord 1.
 Bilat, Alb., rem., Doubs 135.
 — A., empl. gaz, Promenade 7.
 — Chs, empl., Puits 29.
 — Clarisse, rem., Doubs 135.
 — D., empl. gaz, Charr. 25.
 — Eva, horl., Industrie 8.
 — Georges, empl., Côte 9.
 Bill, Otto, étamp., Fr.-Courv. 29.
 Billod, Ariste, rem., Cure 3.
 — C. Mlle, corsets, L.-Rob. 58.
 Billon, Fanny, s. prof., Fr. Courv. 10

- Billon, Vve, s. prof., H.-de-Ville 21a.
 Binetti, Val., peintre, Charr. 23.
 Binetruy, Henri, rem., Industr. 21.
 — Jules, emboît., Industrie 21.
 Bingesser, Vve Elisab., s. prof.,
 Fleurs 22.
 — Emile, ress., Fleurs 22.
 Binggli, Ad., appareill., Pont 32a.
 Binggeli, Alb., grav. (mén.) pass.
 Gibralt. 2b. Atelier, Gibralt. 4.
 — A., secrets, Promen. 19.
 — Jean, émail., Charr. 41.
 — Ls, ressorts, Promenade 19.
 Binggeli, Marie, poliss. cuv.,
 Gibralt. 4. Mén. Gibralt. 2b.
 — Will., comm, D.-Jeanrichard 41.
 Binguely, Ali, banquier, Nord 77.
 — Paul, commis, Nord 77.
 Binguely & Courvoisier, décoll.,
 (bureaux) Serre 14.
 Binkert, Alfr., commis, N.-Dr. 77.
 Binz, M., ménag., Pl.-d'Armes 1 bis.
 Biolley, Henri, postill., Ronde 20.
 Bion, Amélie, journal, N.-Droz 15.
 — Marie, ouv. fabr., L.-Rob. 132.
 Biondi, Et., direct., Ph.-H.-M. 29.
 Bippert, Vve Aug., mén., Parc 9bis.
 — Ruth, commis, Parc 9 bis.
 Birollo, Jean, pension, Parc 91.
 Bisang, Flora, coiff., N.-Droz 21.
 — Gust., coiffeur, N.-Droz 21.
 — Jos., coiffeur, N.-Droz 21.
 Bise, Louis, scieur, Serre 130.
 Bissegger, Arn., commis, Est 10.
 Bittel, E., représent., Doubs 159.
 Bitterlin, Chs, sertiss., Combe-
 Grieurin 35.
 — Ignace, pierriste, Industrie 5.
 Blæsi, Lina Vve, s. profess.,
 S. Mairet 5.
 Blanc, Alph., not. (mén.) Paix 1.
 — Arthur, emboît., Serre 101.
 — Arthur, fils, emboît., Serre 101.
 — Aug., rem., C.-Grieurin 37.
 — David, ébauch., Tête-de-Ran 39.
 — Ern., greff. parq., D.-J.-
 Richard 25.
 — J.-A., poliss. et finiss. boît.
 or, N. Droz 84a. M. Nord 73.
 Blanc, Roger, rem., C. Grieur. 37.
 — Vve Laure, mén., Tête-de-Ran 39.
 — Mar., prof. piano, D.-Jrich. 25.
 — Vve, empl., Industr. 3.
 Blanc, Alph., et Clerc, Ls, avocat
 et notaire, Léop.-Rob. 66.
 Blanchard, Ls, commis, Paix 13.
 — Madeleine, Paix 13.
 — Vve Marie, pension, Paix 13.
 Blandenier, Adp., voyag., Gr. 36.
 — Lse, dem. mag., Bann. 2.
 — Luc, remont., Ph.-H.-Matt. 29.
 — Osc., man., Léop.-Rob. 21.
 Blaser, Alf., man., Fr. Courv. 29.
 — Chs Vve, des. coop., Fleurs 32.
 — Ele, boît., Pl.-d'Armes 2.
 — Georg., pendants, Indust. 14.
 — J., horlog., Puogr. 18.
 — Léa, mén., Progrès 9a.
 — Louis, grav., Collège 15.
 — Paul, boucher, Collège 17.
 — Ulrich, man., A.-M.-Piaget 65.
 Blatt, Bertha, dem. mag., Conc. 5.
 — Elise, dem. mag., Conc. 5.
 — Rudolf, s. prof., Conc. 5.
 Blatter, Marianne, journ., J.-
 Droz 56.
 Blattner, H, méc., vérif. poids mes.
 Progr. 8.
 — Marthe, s. prof., Progrès 8.
 Blauenstein, Samuel, coiff., Temp.
 Allemand 89.
 Blind, Vve Bertha, journ., Serre 87.
 Bloch, Achille, sold., r. Neuve 10.
 — Alb., fab. d'horl., L. Rob. 90.
 — Aron, s. prof., Balance 2.
 — Edgar, nég., Montbr. 13.
 — Emile, fab. d'horl., Parc 107bis.
 — Félix, nég. tissus, Balance 13.
 — Gabriel Vve, s. pf., L.-Rob. 90.
 — Ivan, commis, Léop.-Rob. 47.
 — Jean-Ls, fab. d'horl., L.-Rob. 66.
 mén. N. Droz 66bis.
 — Jules, m. blanc, Ville de Mul-
 house, Léopold-Robert 47.
 — Jules, fab. d'horl., N.-Droz 171.
 — Jules, industr., Léop.-Rob. 66.
 Ménage, Progrès 145.

FAITES VOS ACHATS AU PROGRÈS

- Bloch, Jules frères, fab. d'horl.
Léop.-Robert 68.
- Laure, horlog., Progrès 161.
 - Lazare, s. prof., Parc 118.
 - Lazare, Vve, posag. glaces, Parc 103.
 - Léon, nég., Balance 2.
 - Mme Louis, s. prof., Nord 114.
 - Louis-Ern., pierr. sertiss., Fr.-Courv., 4.
 - Vve L., pos. glac., L.-Rob. 49.
 - Marc Vve, huile « Semeuse » Comm. 7. mén. J.-Droz 41.
 - Marcel, fab. d'horl., Nord 114.
 - Maurice, pos. glac., L.-Rob. 49.
 - Nathan, huiles, L.-Rob. 90.
 - Nelly, sertiss., Fr.-Courv. 4.
 - Paul, vendeur, T. Allem. 63.
 - Pl, nég., T. Allem. 61.
 - Vve Samuel, s. prof., T.-Allem. 63.
 - Théod., rentière, Léop.-Rob. 60.
- Bloch-Bernheim, Hri Vve, s. prof. Parc 13.
- Bloch-Levaillant, Elie, fab. d'horl., Léopold-Robert 90.
- Bloch-Metzger, Georg., nég., Bois-Gentil 11.
- Bloch-Rueff, J., Au Bon Génie, Léopold-Robert 35.
- Bloch fils et Co, conf. tissus, Au Progrès, Léop.-Rob. 57 et 59.
- Bloch, les fils de Michel, fab. d'horl., Léop.-Rob., 90.
- Bloesch, Fréd., émail., Manèg. 21.
- Blum, Achille, représ., Parc 92.
- André, mécan., Serre 89.
 - Berthe, mén., Léop.-Rob. 84.
 - Chs, Mme Vve, s. prof., Commerce 17.
 - Clarisse, commis, Envers 24.
- Blum, Emman., fab. d'horl., L.-Robert 39.
- Eug., fab. d'horl., Serre 66.
 - Eugénie, mén., Parc 69.
 - frères, fab. d'horlog. Rytmos, Parc 107.
 - Gaston, boîtier, Serre 89.
 - Gges, f. d'horl., mén. Prom. 2.
 - Georg., technic., Promen. 2.
 - Hélène, ménag., Parc 92.
 - Hélène, sertiss., Grenier 5.
 - Hélène, dem. mag., Envers 24.
 - Henri, meubles, Parc 17.
 - Jules, fab. boît. or, Serre 89.
 - Léon, grav., Grenier 5.
 - Léon, pos. glaces, Parc 92.
 - Vve Ls, s. prof., Léop.-Rob. 39.
 - Lucien, fab. d'horl., L.-Rob. 39.
 - Marcel, boîtier, Serre 89.
 - Marguer., s. prof. Doubs 161.
 - Maur., fab. d'horlog. du Parc, Parc 116 et 118.
 - Narcisse, voyag., L.-Rob. 84.
 - Paul, commis, Commerce 17.
 - René, méc., Grenier 5.
 - Robert, commis, Parc 118.
 - Salomon, pos. glaces, Parc 92.
- Blum-Brandt, Ele, fab. d'horlog., Doubs 161.
- Blum-Schwob, J., fab. d'horl., N.-Droz 151.
- Jules, fab. d'horl., Léop.-Robert 73.
- Blum et Cie, fab. d'horl. Ebel, Serre 66.
- Blumenzweig, A., régl., Parc 21.
- Boand, Hri, app. gend., Crêt 24.
- Bobbia, A., commis, Pont 36.
- G., entrepr., Pont 36.
 - Louis, architecte, Pl. Neuve 6.
 - Math., mén., Pl. Neuve 6.

- Bobillier, G., serrur., Puits 8.
 — Gert., horlog., Promen. 12.
 — P., Vve, ménag., Promen. 12.
 Boch, J. et fils, optic., pl. Neuve 6.
 Boch-Gobat, J.-Fritz, Balanc. 10a.
 Boch-Mentha, Jules, optic. (mén.),
 Bel-Air 22.
 Bochet, Vve Ida, tapiss., Parc 54.
 Bodemer, Hermann, sert., Paix 49.
 Boder, Chs, boît., T. Allem. 107.
 Boechat, Jos., Fleurs 26.
 — Jos., rem., N.-Droz 103.
 — Mme, journ., C. Grieur. 33.
 Boegli, Alb., empl. C. F. F., Jac-
 Brandt 131.
 — Arm., comm. post., Indust. 22.
 — Berthe, ébauch., Pont 34.
 — Fritz, maréch., Ronde 39.
 — Gottf., émail., Progr. 99a.
 — Ernest, émail., Puits 19.
 — J., appareill., Pont 34.
 — Louise, journ., C.-Grieurin 33.
 — Vve Pauline, coutur., Parc 94.
 — Rose, pol. boît., Pont 34.
 — Vve Sam., mén., Industrie 22.
 Boehlen, Alb., guill., Progr. 5.
 — V., grav., Progr. 5.
 Boehm, Ern., comm., N.-Droz 86.
 Boesiger, Edm., empl. C. F. F.,
 Numa-Droz 139.
 — Herm., empl. C.F.F., Comm. 135.
 — Pierre, mécan., Paix 43.
 — Rachel, empl., Paix 83.
 Boganchini, Adèle, taill., Ronde 37.
 Bögli, Jacob, man., Sorb. 17.
 Bohlen, Fritz, man., Gren. 41f.
 Bohner, Emile, grav., N.-Droz 55.
 — Hélène, creus., Terr. 25.
 — J. Vve, régleuse, Pont 11.
 — Théoph., émail., Terr. 25.
 Bohni, Karl, cond. C.F.F., Man. 20.
 Bohren, Jean, chef train C.F.F.,
 Parc 79.
 Bohrer, Hans, commis, Signal 10.
 Bohy, Emma, fin. boît. or, Parc 2.
 — Louis, man., Terr. 23.
 Boichat, Aurèle, rem., T.-Allem. 89.
 — Arth., boît., Est 14.
 — Chs, horlog., Paix 47.
 — Eug., m. serrur., Pont 2.
 — Henri-Chs, man., Ronde 43.
 — Henri, emboît., Nord 52.
 — Jules-Ulysse, man. électr. Suc-
 cès 13.
 — Juliette, sertiss., Progrès 88.
 — Mme, ébauches, J.-Droz 10.
 — Narcisse, mén., Nord 52.
 Boichat et Cie, fab. d'horl., Léop-
 Rob. 62.
 Boillat, Alb., man., Progr. 97a.
 — Vve Alcide, mén., Fr.-Cour. 36.
 — Alcide, fils, peint. en bâtim.,
 Fr.-Courv. 36.
 — Alf., remont., Puits 25.
 — Alf.-Just., domest., Terr. 4.
 — Aug., rem., Paix 81.
 — Chs, rem., Envers 14.
 — Edm., rem., Puits 17.
 — Fanny, Vve, mén., Ronde 41.
 — Georg., rem., Paix 79,
 — Hri, rem., Doubs 127.
 — Hri, boucher, Cure 3.
 — Hri, manœuv., Serre 73.
 — Jâmes, Vve, mén., Numa-
 Droz 143.
 — Jos., rem., Gibralt. 5.
 — Jules, pivot., Comm. 137.
 — Jules, épïc., Tête-de-Ran 25.
 — Léonie, journal., Industrie 36.
 — Lucia, poliss, Gren. 30.
 — Marie, journ., Gibralt. 15.
 — Numa, man., Gén.-Dufour 8.
 — Paul, ébauch., Doubs 5.

AU PROGRÈS, Tout l'Habillement

- Boillat, Paul, menuis., Charr. 8a.
 — P., ébauches, Puits 19.
 Boillat-Billeter, Ern., remont., Nord 52.
 Boillat-Perret, C.-A., dir. fab., r. du Doubs 93.
 Boillet, Lucien, man., Fleurs 9.
 — Marc., boît., L.-Rob. 140.
 Boillod, Jules, compt., A.-M.-Piaget 29.
 — Marie, mén., A.-M.-Piaget 29.
 — Oscar, emb., Ravin 1.
 Boillod-Landry, Ed., remont., Nord 110.
 Boillot, Alb., technic., Serre 10.
 — Ali, menuis., H.-de-V. 31.
 — Léon, archit., L.-Rob. 66, mén. Progrès 145.
 — Tell, emb., Ravin 1.
 Boillot & Monnier, archit., Léop. Robert 66.
 Boillot & Co, scierie nouv., L.-Robert 66.
 Bois, Alf., gde comm., Puits 7.
 Boisoz, Chs. pharm., Fr.-Courv. 9.
 — Aenny, peint., Fr.-Courv. 9.
 — René, commis, Fr.-Courv. 9.
 Boiteux, B., poliss. b. or, Crêt 16.
 — Louis, m. graveur, Crêt 16.
 Boldini, Jeanne, lingère, Ronde 26.
 Bolle, Arn., avoc. et not., Promenade 2.
 — Ed., remont., Sorbiers 13.
 — Ernest, pivot., Gibraltar 13.
 — E.-A., notaire, Fr.-Courv. 5.
 — Henri, emboît., Tour 79.
 — Joseph., journal., Gibralrt. 13.
 Bolle-Michaud, V., fab. d'horlog., Doubs 119.
 — E.-A., Dr A., étude, Promen. 2.
 Boller, Ulrich, colp., F. Courv. 31.
 Bolliger, Arm., emboît., Progr. 83.
 — Berthe, empl., Progr. 65.
 — Chs-Eug., pos. cadr., N.-Dr. 51.
 Bolliger, J., serrur., Fst 28.
 — Jules, dessinat., Fleurs 30.
 — Louis, poêl.-fum., Progrès 65.
 — Marie, Vve, journ., Progrès 1.
 — Marth., coutur., Est 28.
 — Mina, s. profess., Est 28.
 Bolliger-Bourquin, C., Locle 22.
 Bollini, Fortuné, entrepr., Fleurs 34.
 — Gesinne, épicerie et entrepr., Fleurs 9, mén. 34.
 Bon, Vve Aug., s. prof., N.-Dr. 21.
 Bonardi, Hri, peint. bât., Progr. 17.
 — Sophie, rubans, Progrès 17.
 Bonnetti, S., obus, Stav. Moll. 6.
 Boni, Alph., empl., 1er-Mars 12b.
 — Aug., comm., Indust. 16.
 — Vve Louise, s. prof., Paix 74.
 Bonifas, Chs et Cie, joaill.-décor., Parc 66.
 Bonjour, Adèle, s. prof., N.-Dr. 16.
 — Esther, taill., Serre 25.
 — Louis, boucher, L.-Rob. 110.
 Bonnet, Jos., direct. école comm., A.-M.-Piaget, 63.
 — Jos., joaill.-sert., N.-Dr. 151, 153
 — Marie-Ant., mén., Tour 39.
 — Mme Vve, empl. mag., Côte 5.
 Bono, Louis, aig., Grenier 21.
 Bonny, Aug., commerc., Puits 27.
 Bonsach, M., gde-malade, Crêt 9.
 Bonvallat, Alb., rem., Rondé 21.
 — Aug., cuisin., Bal. 12.
 Bopp, Chs, ag. émigr., D.-Jrich. 19.
 Bopp-Boillot, Henri, fab. d'aig., (mén.), Cretêts 65.
 Borcard, Marie, guill., Comm. 137.
 Borel, Alb., mécan., Progr. 83.
 — Alb., rem., Comm. 137.
 — Alex., emb., Cure 6.
 — Arth., visit., Grenier 39e.
 — Aug., fin. b. or, Promen. 9.
 — Chs, père, man., Promen. 9.

- Borel, Emile, empl. tram., Charr 21.
 — Emile, compt., Tourelles 27.
 — Ern., commis, Tourelles 15.
 — Henri, horlog., L.-Rob. 42-44.
 — Jérôme, horl., Crétêts 65.
 — Judith, régl., Cure 6.
 — Jules, man, Léop.-Robert 64.
 — Julia, poliss. cuv., Paix 76.
 — Marc, pasteur, Montbrillant 2.
 — Marc, man, Doubs 141.
 — Oscar, couvreur, J.-Brandt 125.
 — O., visiteur. Parc 107.
 — Paul, pasteur, Cure 9.
 — Vve, mén., Léop.-Rob. 61.
 Borel-Calame, Georg., grav., Paix 76.
 Borel-Ducaire, Alfr., fruits et lég.,
 Numa-Droz 2.
 Borel-Gentil, Vve Léa, ménag.,
 Doubs 125.
 Borel-Jacot, Hri, méc., Est 20.
 Borel-Reutter, Chs, doct.-médecin,
 Paix 23.
 Borel-Roessinger, Vve Eug., s.
 prof., Paix 23.
 Borgna, Jacq., mécan., Ronde 7.
 Borgognon, Hortense, institutrice,
 Progrès 69.
 — Louis, serrur., Progr. 69.
 Borle, Alfred, ress., N.-Droz 122.
 — Amanda, rep. linge, Nord 151.
 — Charles, commis, N.-Droz 90.
 — Ed., imprim., J.-Brandt 125.
 — Jules-A., peint. cadr., Temple-
 Allemand 83.
 — Jules-Emile, boît., P. Gib. 2b.
 — Louise, journ., A.-M.-Piaget 49.
 — Paul, commis, Doubs 55.
 Borle-Bourquin, Zelim, rem., Paix 15.
 Borle-Stark, Léon, restaurat., Bel-
 Air 51.
 Born, Alb., comm. post., Doubs 51.
 — Gottf., Vve, mén., Doubs 51.
 Bornand, Emile, élec., Coll. 52.
 Borney, Cand., tric. mach., Parc 18.
 Borno, Emile, commis, Nord 167.
 — Paul, représ., r. Neuve 5.
 Bortolini, Georg., man., Buiss. 17.
 — Zelina, journ., Buiss. 17.
 Bortkiewicz, Théop., comm., Paix 19.
 Borruat, J., g. comm., J.-Brandt 6.
 Bosch, Emile, rem., N.-Droz 15.
 — Gust.-Ad., remont., Parc 77.
 — Jeanne, aiguil., Numa-Droz 15.
 Boschetti, Marie, conc., Progr. 145.
 — Marius, peint. bât., Progr. 145.
 Bösiger, Herm., man., A.-M.-Piag. 49.
 — Pierre, Vve, mén., A.-M.-Piag. 49.
 Boss, Arm., appareill., Bel-Air 14.
 — Aug., f. ress., H.-de-Ville 67.
 — Christian, boîtier, Moulins 7.
 — C.-G. & Co, fab. brasel. cuir,
 Parc 75.
 — Ed., app. eaux, gaz, Collège 31.
 — Elise, Vve, mén., Ronde 28.
 — Ernest, boît., Crêt 9.
 — Ernest, menuis., Progr. 16.
 — Eva, dem. mag., Progrès 163.
 — Fritz, magas., Gren. 33.
 — Fritz, appar., Bassets 8.
 — Henri, boîtier, Tourelles 15.
 — Ida, vendeuse, Crêt 8.
 — Julia, ellipses, Crêt 9.
 — Lucia, régleuse, Progrès 163.
 — Lucie, s. prof., Progrès 163.
 — Maria, débris, Crêt 8.
 — Paul, mont. boît., N.-Dr. 10bis.
 — Paul, brac. cuir, Parc 47.

AU PROGRÈS, Maison de Confiance

- Boss-Sandoz, Vve Gottfr., épicer.
 et dégross., Nord 50.
 Bossard, Arm., comm., Comm. 139.
 Bossert, Alb., remont., Puits 23.
 Bosset, Gges., ébén., Fleurs 18.
 — Hermance, coutur., Progrès 85.
 — Lina, mén., Fleurs 18.
 — Louise, repass. linge, Fleurs 18.
 — Erb-Emile, Progr. 85.
 Bosset-Rufenacht, E, remont.,
 Progrès 85.
 Bosshard, Marcelle, s. prof., T.-
 Allem. 27.
 — Emile, comm., T.-Allem. 27.
 — R., Vve, s. prof., Charr. 22.
 Bossi, Jean, m.-ferblant. Grang. 8.
 Bosso, Vve Emma, mén., L.-Rob. 88a.
 — Flora, ébauch., Léop.-Rob. 88a.
 Bossoni, Bapt., contrem. maçon,
 Concorde 10.
 Botteron, Arnold, cam., Prog. 10.
 — Emma, Jacob-Brandt 124.
 — Louis, ress., N.-Droz 101.
 — N., domestique, Puits 15.
 — Oscar, ressorts, Doubs 139.
 — Walth., menuis., Collège 16.
 Boucard, Chs, sertiss., Chasser. 45.
 — Vve Marie, journ., N.-Droz 13.
 Boucherin, Juliette. institut., N.-
 Droz 51.
 — Henri, rem., N.-Dr. 51.
 — Louis, fab. plaq. cuiv, N.-Dr. 49.
 Bouillande, I., modiste, Crêt 22.
 Bouille, Edith, ébauch., Ronde 41.
 — Zénon, ress., Numa-Droz 103.
 Boulanger. coopérat., Serre 90.
 Boule. Armande, aide, Parc 33.
 — Léon, échapp., Doubs 155.
 Bourdilloud, Pl, man., N.-Droz 45.
 Bourgeois, Jules, boît., Fleurs 32.
 — Math., coiffeuse, Parc 74.
 — Paul, coiffeur, Parc 74.
 Bourquard, Maria, ménag., Nord 50.
 Bourquin, Achille, pivot., A.-M.-
 Piaget 47.
 — Albert, doreur, Progrès 19.
 — Albert, boîtier, Epargne 8.
 — Alice, commis, N.-Droz 53.
 — Amanda, repass. linge, A.-M.
 Piaget 49.
 — A. Vve, mén., F.-Courv. 21a.
 — André, architecte, Paix 125.
 — Anno., empl. gaz, Versoix 9a.
 — A., remont., Sophie-Mairet 3.
 — Arm., man., Industrie 20.
 — Arnold, boît., Numa-Droz 137.
 — Arthur, épicerie, Progrès 37.
 — Aug., visit., Granges 6.
 — Aug. fils, commis, Granges 6.
 — Alc., doct.-pharmac., L.-Rob. 39,
 mén., 41.
 — Berth., taill., Combettes 4.
 — Blanche, ébauches, Balance 4.
 — Blurette, ébauch., Balan. 4.
 — Camille, fils, coiff., Moulins 2.
 — Charles, concierge, Ronde 3.
 — Chs, facteur, A.-M.-Piaget 49.
 — Chs, rem., T.-Allem., 111.
 — Charles, aide-dégr., Progr. 97.
 — Chs, com. post., D.-P. Bourq. 19.
 — Chs, gendarme, H.-de-Ville 47.
 — Clara, régleuse, Crêt 7.
 — C.-A., fab. d'horl., Industr. 14.
 — Daniel, boît., Parc 27.

- Bourquin, Emile, prof., Côte 5.
 — Emile, remont., Parc 27.
 — Ernest, sertiss., Léop.-Rob. 82.
 — Eug. fils, m.-chir., J.-Droz 41.
 — Eva, journal., Versoix 9a.
 — Fritz, boîtier, L.-Robert 6.
 — Fritz, s. prof., L.-Robert 6.
 — Fritz, facteur, Numa-Droz 96.
 — Fritz-E., rem., Numa-Droz 53.
 — Génie, ménag., Moulins 2.
 — G., remont., Comb. 4.
 — Georg., méc., Combettes 4.
 — Georges, caviste, Envers 12.
 — Georges, tapiss., N.-Droz 137.
 — Georges, étamp., Doubs 153.
 — Gust., remont., N.-Droz 2a.
 — H., commis, Promenade 16.
 — Hri, homm. peine, H. de V. 31.
 — Hri., régleur, Crêt 7.
 — Hri-Louis, repass., Comm. 141.
 — Jeanne, commis, Granges 6.
 — Jeanne, ébauch., Comm. 141.
 — Jules, remont., Grenier 39e.
 — Jules, nég. vins, Collège 29.
 — Jules-Ad., man., Balance 4.
 — Jules-Ali, boîtier, N. Droz 55.
 — Mélina, garn. anc., Parc 7.
 — Mina, épici., J.-Droz 10.
 — Mme, mén., Envers 34.
 — Paul, achev., N. Droz 137.
 — Paul, man., Progrès 105a.
 — Paul, boît., Tête de Ran 33.
 — Paul et fils, jardin., T. de Ran 33.
 — Philippe, instit., Parc 7.
 — Philippe, remont., Parc 7.
 — Raoul, boul., 1er Mars 14a.
 — René, tapiss., Combettes 4.
 — René, guill., r. Neuve 10.
 — Suz., s. prof., Léop. Rob. 35.
 — Suz., taill., Combettes 4.
 — Ulysse, rem., Moulins 2.
 — Vve C., ménag., N.-Droz 101.
 — Vve, mén., Léop. Rob. 56a.
 — W., juge d'instr., Promen. 16.
 — W., empl. gaz, 1er Mars 14c.
 — Julia, dem. mag., Parc 9 ter.
 — Julia, régleuse, Crêt 7.
- Bourquin, Julie, mén., Parc 18.
 — Juliette, s. prof., Collège 29.
 — Laure, ménag., Industrie 20.
 — Vve Lina, mén., Progr. 105a.
 — Louis, man., Gibraltar 5.
 — L., camionn., Serre 95.
 — Louise, pierr., Fr. Courv. 21a.
 — Vve Lse, ébauch., G. Dufour 6.
 — Marcel, comm. phar., L. Rob. 55.
 — Marie, ménag., Progrès 19.
 — Marie, pension, N. Droz 19.
 — Marie, commis, Granges 6.
 — Marie, débris, N. Droz 53.
 — Marthe, ébauch., Comm., 141.
 — Marthe, comm., N.-Droz 53.
 — Maurice, boulang., Jardin. 5.
 — Yvonne, téléph., Promen. 16.
- Bourquin-Bonjour, M., s. prof.,
 Pont 2.
- Bourquin-Gentil, Louis, dessin.
 Emanc. 47.
- Bourquin-Huguenin, Chs, visit.
 Recorne 16.
- Bourquin-Jaccard, Alb., Temple
 Allemand 61.
- Bourquin-Lindt, E., doct.-médec.,
 Léopold Robert 35.
- Bourquin-Tissot, rem. N.-Droz 120.
- Bourquin-Vuille, Arnold, fab. d'horl.,
 Nord 75.
- Boutellier, Chs, sec., P. d'Armes 2.
- Bouverat, Abel fils, remont.,
 N.-Droz 148.
- Alb., journ., Cretêts 145.
 — Aurèle, achev., N.-Droz 51.
 — Louis, rem., N. Droz 148.
 — Marc, rem., Progrès 67.
- Bouvet, Franç., rem., Charr. 64b.
- Bouvier, Const, empl., N.-Dr. 101.
- Emma, sertiss., Chap. 11.
 — Marie, ébauch., N.-Droz 101.
 — Math., sertiss., Chap. 11.
- Bovet, Alph., Vve, mén., Chap. 12.
- Chs, hôtelier, 1er Mars 3.
 — Chs, cordonnier, Progrès 3.
 — Ebal, gainier, Progrès 3.

ACHETEZ LES MEUBLES PROGRÈS

- Bovet, Georg., boît., Nord 7.
 — Marthe, commis, Chap. 12.
 Bovet-Jacot, Alb., man., Serre 101.
 Bovy, Vve Ed., fab. aig., Nord 9.
 — Suzanne, aig., Nord 9.
 Bozonnat, Math., brod., N.-Dr. 37.
 Braccio, Moïse, peint.-gyp.,
 N.-Droz 37.
 Brachet, Jos., boîtier, Ravin 3.
 Brachet et Franz, m. boîtes (atel.),
 Chasseral 4.
 Bræchbuhler, Chs, voit., Fr.
 Courv. 92.
 Braendlin, Rod., md volailles, Fr.
 Courv. 53.
 Bræuchi, Ern., pivot., Progr. 95a.
 Braichet, Jos., com. post., Paix 45.
 — Justin, boît., Bel-Air 24.
 Braillard, G., fab. d'horlog., Léop.
 Rob. 58.
 Brailowsky, M., f. horl., L.-Rob. 58.
 — Max, horl., J.-Brandt 6.
 Brandt, Adèle, taill., Grenier 43e.
 — Alb., repass., Nord 133.
 — Alb., empl., J.-Brandt 128.
 — Alb., commis, Grenier 43d.
 — Alb., fils, émaill., A.-M. Piag. 49.
 — Alb., père, émaill., A.-M. Piag. 49.
 — Alc., boît., D. Jeanrichard 11.
 — Alc. fils, boît., D.-J.-Richard 11.
 — Alf., remont., Rocher 12.
 — Alice, instit., Grenier 43a.
 — Alf., empl., J.-Droz 24.
 — Amélie, dem. mag., Sorb. 17.
 — Amélie, commis, Fr. Courv. 6.
 — André, régl., D. P. Bourq. 31-33.
 — Arnold, conc., D. P. Bourq. 31-33.
 — Arthur, rem., Av. Bille 8.
 — Arthur, commis, Nord 161.
 — Aug., rem., Crêt 18.
 — Bernard, bijout., Progrès 19.
 — Berthe, poliss. boît., Serre 18.
 — Bert., emb., Doubs 69.
 Brandt, Camille, commis post.,
 Bann. 2.
 — Cécile, sertiss., Sorbiers 17.
 — Charl., dem. mag., A.-M. Piag. 13.
 — Chs, horlog., Signal 6.
 — Chs, horlog., Nord 3.
 — Chs, rem., Beau-Site 3.
 — Chs, grav., Bassets 2.
 — Chs fils, appar., Bass. 2.
 — Cidalise, gde-malade, Nord 5
 — Ed., remont., Ravin 13.
 — Emile, boît., Doubs 27.
 — Emma, débris, Ph.-H. Matt. 4.
 — Eug., comest., r. Neuve 4, mén.,
 place Neuve 6.
 — Eug., rem., Ph.-H. Matt. 19.
 — Eug., grav., Nord 29.
 — Fritz, man., Charrière 21.
 — Georg., rem., 1er Mars 8.
 — Georges, rem., 22 Cant. 40.
 — Georges, emboît., N. Droz 49.
 — Georg., termin., Manège 22.
 — Georg., pivot., H. de Ville 71.
 — Gges, rem., T.-Allem. 137.
 — Gust. fils, achev. échapp.,
 A.-M.-Piag. 13.
 — Hans, direct. bazar, Tour. 15.
 — Hél., instit., Beau Site 3.
 — Henri, rem., N. Droz 103.
 — Henri, boîtier, r. des Bois 8.
 — Henri, docteur, r. Neuve 11.
 — Hri-Alc., repass., Sorbiers 17.
 — Herb. empl., Gren. 43e.
 — James, pendants, Grenier 43d.
 — Jeanne, lingère, Grenier 43d.
 — Jules, boîtier, Progrès 3.
 — Jules, boît., Progrès 3.
 — Jules, pendants, Crêt 18.
 — Jules-Emile, rem., D. P. Bourq. 9.
 — Jules-Fr., rhabill., Industrie 19.
 — Jules, dégross., Grenier 43e.

- Brandt, J., pend., Ph.-H. Matt. 4.
 — Laure, poliss. roues, Crêt 24.
 — Louis, boît, D.-J.-Richard 11.
 — Louis, emb., Progrès 3.
 — Louis-Eug., cafetier, Paix 74.
 — Louisa, ébauch., D.-J.-Rich. 43.
 — Léa, poliss. boît., Doubs 27.
 — Louise, poliss. acier, Crêt 18.
 — L., Ronde 41.
 — Lucien, horl., J.-Brandt 127.
 — Marg., repass. ling., Nord 161.
 — Marg., taill., Gren. 43d.
 — Marie, taill., Dr Dubois 6.
 — Mélina Vve, ménag., Prog. 19.
 — Nikl., man., Fr. Courv. 13.
 — Numa, remont., Grenier 43a.
 — Otto, électricien, Puits 17.
 — Paul, remont., Manège 22.
 — Paul-E., repass., F. Courv. 6.
 — Paul-Emile, fils, cond. typogr., Fr. Courv. 6.
 — Pauline, poliss. boît., D. Jrich. 11.
 — Werner, commis, Rocher. 21.
 Brandt-Courvoisier, Jules, march. chaussures, pl. Neuve 10.
 Brandt-Dubois, Arn, remont., Doubs 17.
 Brandt-Ducommun, E., grav. fin. b. or, Serre 11bis.
 Brandt-Huguenin, Gges, boît., Ph.-H.-Matth. 21.
 Brandt-Jacot, Aug., rem., N. Dr. 49.
 Brandt-Juvet, Ls-H., L. Rob. 33.
 Brandt-Keller, Emile, proc. banq., D. P. Bourq. 9.
 Brandt-Parel, L., rem., Puits 3.
 Brandt & Co, décoll., Pont 36.
 Brann et Co, Julius, S. A., bazar, Léop. Rob. 11.
 Bratt, José, photog., Industr. 21.
 Brauchi, Aug., rem., A.-M. Piag. 49.
 Bräuchi, Jules, man., Progr. 95a.
 Braueschi, Vve, s. prof., Env. 37.
 Brauen, P., ag. de la Sûreté, Est 18.
 Braun, R., nég., J.-Droz 43.
 Braunschweig, Alph., Vve, s. prof., Serre 65.
 — Arnold, fab. d'horl., Serre 65.
 — Emma, Vve, s. prof., J. Droz 45.
 — Georg., fab. d'horl., Serre 65.
 — Gust., fab. d'horl., Comm. 15.
 — Louis,ourn. d'horl., Serre 17.
 — Lucien, fab. d'horl., Serre 65.
 — Paul, fab. d'horl., Léop. Rob. 73.
 — les fils de L., fab. d'horl. Election, S. A., Paix 153 et 155.
 — et Co, fab. d'horl., Comm. 17a.
 Braunwalder, Henriette, coiffeuse, Numa Droz 18.
 Bravand, Chs, café, L. Rob. 130.
 — Emile, horl., L.-Robert 90.
 — Emile-Rob., phot., Paix 21.
 — Ern., décoll., Progrès 17.
 Brechbuhler, Chs, voit., Fr. Courv. 58.
 — Ed., voitur., Fr. Courv. 58.
 — Fritz, domest., Fr. Courv. 58.
 — Georg., voitur., Fr. Courv. 58.
 Bregnard, Achille, aig., Fleurs 9.
 — Achille, aig., Fleurs 22.
 — Adèle, empl., Charr. 47.
 — Jules-Alb., grav. décor. (atel.), Paix 91.
 — Lucie, pol. boît., Fr. Courv. 38a.
 — Vve Paul, épicerie, Paix 65.
 Breguet, Alb., doreur, Progr. 11.
 — Alf., typogr., S.-Mairet 3.
 — A. Vve, pension, Serre 12.
 — Edm., opticien, Serre 4.
 — Ed., remont., Paix 107.
 — Fernande, pianiste, Paix 107.
 — Fritz, boîtier, Paix 75.
 — Fritz, secrets, Paix 75.
 — Georg., commis, T. Allem. 23.
 — Gges, commis, Doubs 113.
 — Héléne, prof. piano, Serre 12.
 — Henri, instit., Est 18.

AU PROGRÈS, Tout l'Ameublement

- Breguet, Jeanne, dem. mag.,
T. Allem. 23.
- Jeanne, dem. mag., Charr. 5.
- Léon, fab. d'horl., D.P. Bourq. 11.
- Ls, grav., Sophie-Mairet 3.
- Marie, mén., T. Allem. 23.
- Breguet-Calame, prof. musiq.,
Nord 73.
- Breguet-Delachaux, Alb., rem.,
T. Allem. 23.
- Dr Brehm, médecin, Grenier 18.
- Breit, Alb., décor., Doubs 131.
- Ernest, fab. cadr., Doubs 117.
- Frédéric, Doubs 117.
- frères, fab. cadr., Doubs 117.
- Fritz, fab. cadr., Doubs 117.
- Breitenstein, Emile, chef technic.,
Numa Droz 171.
- Breitling, Gast-Léon, fab. d'horl.,
Montbrill. 3 (mén.), Paix 39.
- R., Vve, s. prof., Montbrill. 3.
- Breitmeyer, J.-C., fab. d'horlog.,
Parc 39.
- Breitmeyer-Girard, Mme, Nord 89.
- Breitmeyer-Rieckel, Jules, fabr.
d'horl., Parc 39.
- Brendlé, Chs, encadr., L. Rob. 12.
- Henri, négoc., Léop. Rob. 12.
- Brenet, Juliette, ébauc., Chap. 9.
- Bresciani, Ul., grav., F. Courv. 36a.
- Breuleux, Rose-Marie, ménag.,
Doubs 115.
- Bridevaux, Justin, boît., Cure 6.
- O., pivot, Nord 175.
- Bridevaux-Boillot, pivot., Dbs 161.
- Bridler-Blatt, Vve, s. prof., Chas-
seron 47.
- Briffaud, Jules, commis, Chas-
seron 45.
- Brigliano, Ct., peint. Industr. 19.
- Ed., peintre, A.-M.-Piaget 67.
- Brignina, Antoine, peint., Serre 59.
- Bringold, Alf., rem., Bassets 2.
- Bringolf, Emile, décott., Nord 3.
- Bringold, Renée, comm., Tertre 3.
- Briot, Ern., mécan., Parc 44.
- Louis, pend., Parc 44.
- Brischoux, E., fab. gal., Crêt 18.
- frères, fabr. galonné, Crêt 18.
- Britschgi, Gasp., taill., Fr.
Courv. 29a.
- Brochella, Bat., chaud., H.-d.-V. 42
- Cath., aig., H.-d.-Ville 42.
- Jos., Vve, nég., F. Courv. 11.
- Jos., peint. bât., H.-d.-Ville 42.
- Brodbeck, Bern., pend., Gren. 26.
- Bern., boul., Doubs 105.
- Em., boît., T. Allem. 99.
- Ern., boît., Est 20.
- Georges, verres de montres,
Tple Allem. 53.
- Otto, boît., Temp. Allem. 99.
- Rob., rem., Progrès 163.
- Hugoniot-E.,ourn. d'horl., T.
All. 51.
- Brogli, Fréd., m. cord., Pl. d'Arm. 4.
- Bron, Antoinette, mén., Jardin. 23.
- Emma, Vve, poliss., Jardin. 23.
- Henriette, poliss., Jardin. 23.
- Jeanne, régleuse, Jardin. 23.
- Jeanne, poliss., Jardin. 23.
- Louise, Vve, mén., Jardin. 23.
- Maria, pol. cuv., Serre 1.
- Zéph., poliss. cuv., Serre 1.
- Broquet, Léonie, somm., D.-J.-
Richard 35.

- Bross, Arth, voyag., Bel-Air 20.
 Brossard, Cécile, empl., Fr. Courv. 36.
 — Jean, coiff., Fr. Courv. 2.
 — Jean, coiff., Grang. 14.
 — Marcel, bijout., Progrès 5.
 — Pl., combust., Charrière 5.
 Brossin, Edm., conc., Parc 9 ter.
 — Rose, Vve, mén., N. Dr. 47.
 Brotschi, Werner, ach., J.-Brandt 133
 Brueschet, Arthur, man., Parc 19.
 Brugger, Marie, gouvern., Progr. 135.
 Brugo, Eug., mén., Parc 78a.
 — Alb., manoeuvre, Parc 78a.
 — Isabelle, empl., Parc 78a.
 Brulhart, Emma, empl., Grang. 9.
 Brun, Jules, m. ramon., Puits 18.
 — Jos., fab. d'horl., Crêt 7.
 Brunelli, Henri, man., L. Rob. 111.
 Brunella, Gaët., maçon, Nord 159
 Brunisholz, Alice, dem. mag., Parc 9.
 — Paul, magas., Parc 9.
 — Rod., représ., Parc 9.
 — Will., bijout., Parc 9.
 Brunisholz-Kohler, R., voyag., Parc 9.
 Brunner, Arth., sertiss., Paix 89.
 — A., laiter., Léop.-Robert 34.
 — A., Vve, mén., Pont 13b.
 — A. Mme, mén., T. Allem. 195.
 — Chs, sert., Parc 132.
 — Chs, tap., Ph.-Hri Matthey 21.
 — Christ., serr., Crêtêts 147.
 — Emma Vve, mén., L.-Rob. 100.
 — Emile, terrin, Pont 13b.
 — Emile, ébauch., Buiss. 15.
 — Emile, poëlier, Granges 11, atel. Ménage, Pont 13b.
 — Frida, ébauch., Winkel. 75.
 — Fritz, man., Prog. 67.
 Brunner, F.-H., boît., Nord 50.
 — Gges, sertiss., Parc 14.
 — Gges, m. poël. fum., D. JR. 14.
 — Jean-Ed., m. taill., Progrès 89.
 — Jean, empl., N. Droz 126.
 — Jeanne, émail., Parc 14.
 — Léon, sert. châ., Paix 79.
 — Louis, décorat., Winkel. 75.
 — Lse, Vve, mén., Puits 12.
 — Pl, Vve, mén., Parc 14.
 — Séb., m. serr., Stand 12.
 — Vict., Vve, thés, L. Rob. 55.
 — Viol., spiraux, Parc 132.
 — Walter, man., Winkelr. 75.
 Brunschwyler, Alf., ind., Comm. 17.
 — Séb., entrep., Parc 45.
 — et Cie, appareill. (atel. et bur.), Serre 40.
 Brunswick, D., Léop.-Robert 11.
 Bruppacher, Rod., comm., Dbs 151.
 Brusa, Franç., entrep., Tour. 65.
 — frères, m. peint-gyps., atelier, Parc 82.
 — Henri, adouc., Fleurs 15.
 — Henri, peint., Parc 100.
 — Louis, taill. pier., Fleurs 15.
 — Rose, lessiv., Fleurs 15.
 Bubloz, Gust., institut., Doubs 73.
 Bücher, Alf., adouciss., Ravin 7.
 — Flora, ménag., J. Droz 29.
 — Jos., facteur, Comm. 143.
 — Olga, doreuse, J. Droz 29.
 Buchs, Alb., man., H.-de-V. 49.
 Buchser, Ed., rem., N. Droz 169.
 Buchwalder, Elise, Vve, doreuse, Nord 170.
 Budant, Ele, plomb., Fr. Courv. 31a.
 Bueche, H., horl., N.-Droz 143.
 Buess, Chs, fab. d'horl., Dbs 155.
 — Vve Herm, adouc., Parc 24.
 — Vve Marie, mén., T. Allem., 111.
 Buess & Gagnebin, fabr. d'horl., Parc 24.
 Buffat, Eug., fab. d'horl., N.-Dr. 84.

- Buffat-Leuzinger, fab. d'horl.,
 rue Neuve 16.
 Buffat et Cie, fab. d'horl., N. Dr, 84.
 Bugnon, Chs-A., café-br., Rde 21.
 — Georg., dessinat., Nord 39.
 — Hri, fab. ress., mén., F. Courv. 40,
 atelier, 40a.
 — Phil., dir. moulin, N.-Dr. 89.
 — Plac., s. prof., Parc 20.
 — Walter, décalq., Parc 71.
 Buhler, Alb., horl.-term., N-Dr. 148.
 — Alb., sertiss., Nord 129.
 — Ariste, piv., Succès 11a.
 — Ariste, journ., Nord 25.
 — Arm., institut., Doubs 153.
 — Aug., guill., Puits 17.
 — A., emball., N.-Droz 150.
 — Chs, ressorts, Tuilerie 42.
 — Chs, Vve, mén., Paix 73.
 — Christ., md from., Ronde 13.
 — Emile, mag., Gibralt. 8.
 — Fritz, empl., Gibralt. 8.
 — Gges, mécan., Gibraltar 8.
 — Gges, boul., Serre 54, mag. 56.
 — Germ., pendt., D.-P.-Bourq. 1.
 — Gustave, couv., Gibraltar 5a.
 — Henri, profess., N. Droz 31.
 — Henri, fondeur, Parc 41.
 — Henri, café-brass., Paix 83.
 — Henri, empl., Serre 49.
 — Joseph, huissier, Gén.-Duf. 4.
 — Juliette, fin. b., Jaq.-Droz 16.
 — Laure, Vve, aciers, Manège 22.
 — Lina, Vve, journ., Gibralt. 8.
 — Mathilde, débris, Gren. 34.
 — Paul, secrét. écoles, passage
 Gibraltar 2b.
 Buhler, Soph., mén., Puits 25.
 — Tell, remont, Parc 44.
 — Théoph., s. prof., Progrès 3.
 — Walter, pol. b. or, Industr. 7.
 Buhlmann, Elise, régl., T. All. 83.
 — Ida, corsetière, D.-J.-Rich. 41.
 — Jean, sertiss., Bann. 4.
 Buhner, Jacob, horl., Nord 169.
 Bulard, Antony, m. grav., Dbs 123.
 Bulliard, Lucie, mén., Puits 13.
 — Raoul, rem., Puits 13.
 Bunzly, Anny, garde, Charr. 25.
 Buntzli, J.-Alb., man., H.-de-V. 71.
 Bur, Alb., boît., Progrès 101.
 — Cather. Vve, mén., Prog. 101.
 Burr, Jules, boîtier, Serre 69.
 Bureau du Contrôle fédéral des
 mat. d'or et d'arg., Serre 58.
 — des Travaux publics, March. 18.
 — de l'Etat-civil, Pl. H.-de-V. 1.
 — de l'Aide-géomètre cantonal,
 Léopold Robert 34.
 — du Chef de section, L. Rob. 34.
 — fédéral des Douanes, Serr. 58.
 — de l'Archit. comm., March. 18.
 — de la Consommation, Env. 28.
 — « Feuille d'Avis », D. JRich. 39.
 — du Juge de paix, Léop. Rob. 3.
 — Off. des faillites, Léop. Rob. 3.
 — Off. des pours., Léop. Rob. 3.
 — Serv. industr., Collège 30.
 — du Télégr., Léopold Rob. 63.
 — Grande Vitesse, Ch.-de-fer 5.
 — Prud'hommes, Léop. Rob. 3.
 — du Président du Tribunal,
 Léop. Rob. 3.
 — des Travaux publics, rue du
 Marché 18.
 — des Amies de la jeune fille,
 Léop. Rob. 18.

- Bureau du Préposé aux inhumations, pl. Hôtel-de-Ville 1.
- du chantier Prêtre, Paix 65.
 - de l'Ingén. comm., Marché 18.
 - officiel de contrôle de marche des montres, Progr. 38-38 bis.
 - Calorie, S. A., Serre 66.
 - Etat-Major des sap.-pomp. Pl. Hôtel-de-Ville 1.
- Burgat, Vve J., pension, pl. H.-de-Ville 5.
- Laure, mén., pl. H. de V. 5.
- Burgener, Alice, régl., L. Rob. 61.
- Berthe, ébauch., H.-de-V. 37.
 - Bertha, aig., Fleurs 5.
 - Clara, débris, Léop. Rob. 61.
 - Henri, commiss., N. Droz 133.
 - Louisa, poliss., T. Allem. 101.
 - Rod., ress., T. Allem. 101.
- Burghartz-Stuedler, Vve, taill., D. Jeanrichard 9.
- Burgi, Elïse, mén., pass. Gibr. 2a.
- Jules-Aug., portef., Fr. Courv. 60.
 - L., brodeuse, Est 10.
 - Louisa, rouages, Fr. Courv. 60.
- Burgin, Gott, huissier, Ph.-H. Matt. 2.
- Burgisser, Alice, commis, Dbs 11.
- Edw., instit., Doubs 11.
 - Jos., typogr., Doubs 11.
- Burgner, Joh., man., L.-Rob. 111.
- Burgold, Chs, mécan., Serre 71.
- Burgy, Const., mén., Prog. 95a.
- Eug., portef., Ronde 6.
 - Franç., portef., Léop. Rob. 88a.
 - Jos., man., Fleurs 11.
 - Théod., commiss., Ronde 6.
- Burkhalter, Chs, grav., Stand 10.
- Chs, rem., Léop.-Robert 100.
 - Jean, rem., N. Droz 98.
 - Vve Laure, mén., Progr. 59.
- Burkhardt, L, emboît., Parc 83.
- Paul, rem., Léop. Rob. 100.
 - Paul, grav., 1er Mars 16c.
 - Raoul, rem., Numa-Droz 109.
 - Jac., menuis., Collège 27.
 - Julie, mén., Eparg. 12.
- Burki, Andrea, mén., Puits 5.
- Const., conc., L. Rob. 36.
 - Henri, inspect., Charr. 53.
 - Rosine, épïc., Collège 37.
- Burmman, Jämes, pharm., Nord 61.
- Marg., s. prof., Nord 61.
- Burnier, Vve, mén., Buiss. 13.
- Paul, menuis., p. d'Armes 1.
- Burri, Alf., man., N. Droz 115.
- Alf., facteur pos., S.-Mairet 6.
 - Emma, coutur., F. Courv. 23.
 - Fanny, coutur., Fr. Courv. 23.
 - Henri, boîtier, Nord 29.
 - Hermann, emb., T. Allem. 137.
 - Jos., peintre, Serre 59.
 - Vve Louise, mén., F. Courv. 23.
 - Lydia, finiss., Fr. Courv. 23.
 - Numa, caviste, Envers 20.
 - Rod., man., Fleurs 5.
- Burry, Alf., empl. de douanes, Prévoy. 86.
- Buscher, Franç., méc., Prog., 97a.
- Busser, Henri, taill., Serre 9.
- Bussi, Vve Rose, mén., Fleurs 3.
- Bussmann, Vve Emile, ress., Progrès 97a.
- Butticaz, Eug., commis, Doubs 25.
- Buttikofer, Jean, buffet. de gare, Chemin de fer 6.
- Vve Jean, mén., Fr. Courv. 13.
 - Léon, commis, r. Neuve 7.
 - Léo, commis, r. Neuve 7.
 - Max, commis, Fr. Courv. 13.
- Butzberger, Fritz, mécan., Paix 47.
- Butzer, Henri, mécan., Tour. 31.
- Bysaeth, Paul, man., Fleurs 9.

ACHETEZ LES MEUBLES PROGRÈS

C

- Cachelin, Arm., horl., Progr. 161.
 — Edg., chauff. auto., D.-J.-R. 19.
 — Emile, rem., N. Droz 7,
 — Georges, rem., Cretêts 147.
 — Numa, rem., T. Allem. 107.
 — Will., T. Allem. 107.
 Cadastres, Léop. Rob. 3.
 Caisse communale, Direct. des
 finances, Serre 23.
 — d'éparg. neuchât., L. R. 36.
 — nationale suisse d'assur. sur
 les accidents, Léop. Rob. 63.
 — neuchât. de dépôts sur gages,
 S. A., Grauges 4.
 Calame, Aimé-Louis, fact. post.,
 Epargne 22.
 — Albert, administr., Parc 67.
 — Albert, man., Terr. 29.
 — Alb., épicer., Puits 7.
 — Alfr., rhabill., Parc 100.
 — Alfr., empl., Progr. 7.
 — Alph., concierge, Progr. 43.
 — Amélie, taill., Eparg. 22.
 — André, chev., Parc 78a.
 — Arthur, chef serv. post., Dbs 69.
 — Aug., commis, Buiss. 11.
 — Bertha, Vve, charp., J. Dr. 52.
 — Berthe, régleuse, Parc 67.
 — Berthe, empl., Charr. 41.
 — Bertha, Vve, mén., Charr. 93.
 — Carol, mén., Av. Bille 4.
 — Cécile, libr.-papet., L. Rob. 31
 ménage, Parc 67.
 — Chs, empl. post. Dr Kern 5.
 — Chs, s. prof., Av. Bille 4.
 — Chs, empl. tram., S. Mairet 10.
 — Chs, électr., Puits 29.
 — Chs, électr., Puits 8.
 — Chs-Emile, ress., Moulins 23.
 Calame, C., bibl., pap.-merc.,
 Paix 95.
 — C. Vve, s. prof., 22 Cant. 39.
 — Vve D., ménag., Puits 29.
 — Edouard, ressorts, Progr. 7 bis.
 — Ed., repass., Parc 78a.
 — Edouard, journ., Ronde 9.
 — Vve Elise, mén., N. Droz 129.
 — Emile, cadr., T.-Allem. 53.
 — Emile, fab. cadr., N-Droz 77.
 — Vve Emma, taill., Fleurs 15.
 — Vve Emma, mén., Epargn. 2.
 — Emma, mén., Terreaux 4.
 — Ernest, cantonn., Industrie 25.
 — Ernest, fournit., Epargne 22.
 — Eug., man., Collège 27a.
 — Florian, compt., Succès 9a.
 — Fritz, empl. post., T. Allem. 103.
 — Fritz, démont., Buiss. 9.
 — G. commis, Sophie Mairet 1.
 — Georges, grav., Buiss. 11.
 — Vve Georg., mén., Progr. 113.
 — Gust., graveur, Parc 94.
 — H., modiste, Puits 29.
 — Henri, empl. gaz, Tuiler. 30.
 — Henri, rem., Nord 15.
 — Henri, empl. C.F.F., Serre 37.
 — Henri, rem., Crêt Rossel 9.
 — H.-Louis, commis, Aurore 1.
 — Htte, taill. garç., Aurore 1.
 — Ida, instit., Fleurs 10.
 — James, cuvet., Charr. 23.
 — Jâmes, parq., C. Grieur. 31.
 — Jeanne, empl., Progr. 1.
 — Jeanne, taill. garç., Aurore 1.
 — Jeanne, dorag. boît., Buiss. 11.
 — Jules, man., Collège 27a.
 — Jules, rep. en horlog., Parc 67.
 — Jules, domest., F. Courv. 62.
 — Jules-Henri, s. prof., Terr. 23.
 — J., graveur, N.-Droz 29.
 — Julien, grav., Gren. 21.
 — J.-Arn., fab. d'assortim., bur.,
 Paix 3 bis, mén. 5.

- Calame, Léa, débris, Progr. 7 bis.
 — Léon, mécanicien, Crêt 8.
 — Louis, achev., Léop. Rob. 132.
 — Louis, man., Parc 3.
 — Louis, empl., N.-Droz 37.
 — Louis, secrets, Charr. 27.
 — Louis-Fr., représ., Comm. 127.
 — Louise, empl. mag., Puits 29.
 — Léa, Vve, journal, Charr. 16.
 — Lucie, mén., Ravin 11.
 — Lucien, empl. gaz, Ravin 11.
 — Marcel, gr.-joaill., N.-Droz 9.
 — Marie, poliss. b. or, Charr. 27.
 — Marie-Anna, mén., Buiss. 9.
 — Marius, brossier, Prom. 6.
 — Marthe, dem. mag., Doubs 139.
 — Marthe, dem. mag., Serre 37.
 — Max, empl. tram, Ronde 13.
 — Numa, épicer., T. Allem. 109.
 — Oscar, man., Entrep. 19.
 — Paul, rem., Crêt 22.
 — Paul, commiss., Ronde 9.
 — Paul, corresp., N.-Droz 183.
 — Pauline, rue des Bois 10.
 — Pierre, concierge, Collège 30.
 — René, nickel., T. Allem. 137.
 — Rose, empl., Progr. 1.
 — Zéline, Charrière 27.
- Calame-Bourquin, Vve Numa, s. prof., Numa Droz 6.
 Calame-Colin, Vve J., rent. Parc 4.
 Calame-Dessaules, Soph., s. prof., Doubs 71.
 Calame-Huguenin, Tell, nickeleur, Grenier 39e.
 Calame-Jeanbourquin, Fritz, boît., A.-M.-Piaget 29.
 Calame-Luthy, Louis, nickeleur, Grenier 39e.
- Calame-Robert, Arth., nickeleur, Grenier 39e.
 Calame-Rode, Alfr., fourn. Paix 45.
 Calame-Studer, Will. Vve, rem. Epargne 22.
 — Alc., rhab., Ravin 9.
 Calame-Sulzberger, Louis, fabric. cadr., Nord 113.
 Calame-Sutzberger, Louis, fab. cadrans, Parc 43.
 Caldera, Ang., chauff. auto, rue des Fleurs 32.
 Calderari, L., emp. C.F.F., Parc 80.
 — Alex. fils, sculpt., Coll. 80.
 Calorie, chauff. centr., Serre 66.
 Camenzind, Gottlieb, grav., Premier Août 1.
 Campagnani, Michel, m. serrur., atel. Granges 9 (mén.) Progr. 4
 Campiche, Lucien, brac. cuirs, Pl. Hôtel-de-Ville 2.
 Camponovo, Chs, man., Loge 5.
 Candaux, Hri, empl. tram, Char. 47.
 — Lse, s. profess., N. Droz 99.
 Candolfi, Arnold, gyps., Parc 35.
 Canton, F., chapellerie, L. R. 29.
 Capra, Jles, photog., Conc. 5.
 Capt, Arthur, Hôtel-de-Ville 5.
 — Edm., typogr., Av. Bille 12.
 — Ed., horl., Av. Bille 12.
 — Marius, remont., rue J. Amez-Droz 7.
 — Nelly, commis, Av. Bille 12.
 Caraffini, Ant., m. serr., Gren. 33
 — Marie, taill., Grenier 33.
 — & Co., m. serr., L. Rob. 19b.
 Carbonari, Lsa, mén., Ronde 43.
 Carlini, Jtte, mén., Sorb. 13.
 — Louis, méc., Sorbiers 13.
 — Lydia, obus, Sorbiers 13.
 Carnal, Aug., boît., T. Allem. 111.

AU PROGRÈS, Tout l'Habillement

**CACAO
KOHLER**



CHO KOHLER
CHOCOLAT FONDANT SUISSE

Représenté à La Chaux-de-Fonds par

M. J.-L. CHEVALLEY

84, Rue Léopold Robert - La Chaux-de-Fonds

MAGASINS DE L'ANCRE

KOCHER & C^{IE}

20, RUE LÉOPOLD ROBERT, 20
LA CHAUX-DE-FONDS

VÊTEMENTS SOIGNÉS
pour Messieurs et Enfants

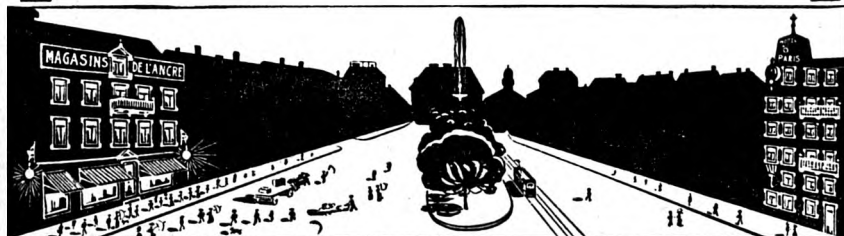

MAGASINS DE L'ANCRE KOCHER & C^{IE} LA CHAUX-DE-FONDS

Confections pour Dames
et Fillettes

Tissus en Tous Genres

Trousseaux - Lingerie

Echantillons à disposition - Envoi à choix franco

Maison de Premier Ordre

Recommandée par la bonne clientèle de la Suisse Romande

Nous ne vendons que des Articles de Toute Première
Qualité et à des Prix Avantageux

Maison connue par son Beau Choix et ses Prix Modérés

- Carnal, Laure, empl., T. Allem. 111.
 — Paul, fab. boît. or, Nord 152.
 — Paul-Ed., fab. boîtes or,
 Aurore 7.
 — Sel., m. de boît., Aurore 7.
 Carrard, Jules, conc., Serre 32.
 Carrel, Fçois, empl., C. F. F.,
 Cretêts 136.
 — Fçois, empl. pharm., N.-Dr. 89.
 — Mme, rep. linge, Cretêts 136.
 Caretti, Marie, aig., Fleurs 13.
 Carrera, Vinc., coup., D. Jrich. 16.
 Cart, Berthe, institutrice, Nord 5.
 — Cécile, instit., Chapelle 11.
 — Eug. Vve, mén., Nord 5.
 — Henri, rem., Crêt 24.
 — Marie, mén., Nord 5.
 Cart-Gruet, Hri-Ed., pierr.-sertiss.,
 Chapelle 11.
 Cartier, Adèle, Vve, mén., Est 6.
 — Arm., compt., Paix 45.
 — Arn., émaill., Serre 4.
 — Eug., finiss. boît. or, N. Dr. 56.
 — Fritz, Vve, mén., Doubs 135.
 — Henr., mén., T.-Allem. 71.
 — Jeanne, creus. cadr., Dbs 135.
 — Léa, tricot. machine, Est 6.
 — Lucie, finiss. boît. or, N. Dr. 56.
 — Paul, ag. droit, N. Droz 146.
 — Ul., empl. postal, Grenier 41h.
 Cartier-Fabry, Ali, échapp., T.
 Allem. 71.
 Cartier-Matthey, Cam., horlog.,
 Doubs 115.
 Casanova, David, man., Coll. 19.
 Cassiraghi, Guido, ébéniste,
 Promenade 36.
 Cassina, L, gyps., Pl. d'Armes 2.
 — Nathal, gyps., Puits 29.
 Castioni, Ant., Vve, sans prof.,
 Concorde 1.
 — Guem, taill. pier. H.-de-V. 56.
 — Hri, surveill., Concorde 1.
 Castioni-Pfister, Vve, ébauch.,
 Ph.-H. Matt. 17.
 Cattané, Alex., ing., Serre 81.
 — E. Vve, s. prof., Envers 16.
 Cattin, Adr., man., Progrès 67.
 — Alb., rem., Promèn. 13.
 — Alc., boitier, Ronde 6.
 — Alice, empl., Progrès 67.
 — Alph., cordonn., Parc 47.
 — Alph., man., Progr. 119a.
 — Anna, Vve, m. lég., Cure 2.
 — Ariste, boitier, N. Droz 169.
 — Arist., dégross., Terr. 14.
 — Armand, rem., Progrès 95a.
 — Arn., boît., N.-Droz 141.
 — Berthe, empl., Industrie 15.
 — Blanche, Ronde 6.
 — Btte, fournit., Parc 98.
 — César, clefs raqu., Emancip. 47.
 — Edm., démont., Parc 98.
 — Emile, boît., Ravin 3.
 — Emile, bûcher., Fr. Courv. 36a.
 — Eugénie, coup.-bal., Parc 6.
 — François, boitier, Tour. 41.
 — Ges, rem., Emancip. 49.
 — Georges, rem., Serre 99.
 — Hri, repass., T.-Allem. 91.
 — Isabelle Vve, mén., Tour. 37.
 — Jeanne, aiguill., 1er Mars 12b.
 — Jules, repass., Progrès 67.
 — Jules, empl., Prog. 6.

- Cattin, Jules, man., J.-Droz 31.
 — Jules-Ad., rem., Charr. 51.
 — Justin, démont., Loge 5.
 — Justin, repass., Promenade 12.
 — Ls, fab. d'horl., Tourelles 45.
 — Ls-Auguste, horlog., Crêt 14.
 — Marc, remonteur, Paix 77
 — Marie, régl., Emanc. 47.
 — Mart., épicerie, Progrès 3.
 — Math., commis, Tourelles 41.
 — Numa, boît., Versoix 9.
 — Numa, tab. et cig., Versoix 9.
 — Paul, man., Cure 2.
 — Paul, man., J.-Droz 31.
 — Paul, man., Parc 47.
 — P.-H., rédact., L. Robert 8.
 — Raoul, dessin., Loge 5.
 — Rosa, horlog., Manège 17.
 — Rose. mén., Parc 68.
 — Rosine, ménagère, Parc 47.
 — Will., lait-épicerie, Doubs 51.
 — Zoé Vve, mén., Ronde 6.
- Caussignac, Adeline, coutur.,
 Numa Droz 58.
 — Blanche, mén., Progrès 9.
 — Mlle, Crêtets 132.
- Cavadini, Jean, horlog., Grang. 7.
 — Pl, guill., P.-H. M. 19.
 — Pre, Vve, mén., Serre 43.
 — Sophie, ménag., Ph.-H. M. 19.
- Cavallaro, Léa, rep. ling., Fl. 22.
 — Ls, empl. téléph., Fleurs 22.
- Cavalleri, Alb., commis postal,
 Pestalozzi 2.
 — Hri, charp., Fr. Courv. 41.
 — Joseph, s. prof., Pestalozzi 2.
- Cavalli, Rose, coutur., Charr. 37.
- Cavargna, Lse, empl., Prog. 77.
- Cavin, Chs, empl. gaz, Prog. 91a.
 — Daniel, s. prof., Promenade 9.
 — Eug., g. pol., D.-P. Bourq. 11.
- Cavin, Hél., assist, Rocher 15.
 — Joséph., pol. b. arg., Prog. 91a.
 — Paul, pol. boît., Parc 87.
- Cavin-Dähler, Alf., empl. tram.,
 Terreaux 29.
- Cellier, Ed., menuis., 1er Mars 16c.
 — Hélène, mén., Parc 83.
 — Léon, dir. gym., Paix 127.
- Centrale, S. A., verres de montres,
 Serre 22.
- Cercle abstinent, Rocher 7.
 — cathol. ouvrier, 1er Mars 15.
 — français, Jaquet-Droz 13.
 — montagnard, D. JeanRich. 17.
 — Ouvrier, 1er Mars 15.
 — La Samaritaine, Serre 38.
 — du Sapin, Jaquet-Droz 12.
 — Tessinois, F. Courvoisier 22.
 — de l'Union, Serre 64.
- Cerutti, Bapt., maçon, D. J.R. 41.
 — Jean, m. menuis., N. Dr. 99.
 — Jean, menuis., Paix 70.
 — Jos., ciment., Progrès 95.
- Chabloz, Arth., doreur, Serre 25.
- Chabloz-Favre, Louis, remonteur,
 Succès 11a.
- Chablaz, Val., horl., J.-Brandt 127.
- Chaikin, J., coup., Léop. Rob. 58.
- Chalet, Ern., échapp., Paix 77.
- Challandes, Fanny, Vve, s. prof.,
 Temple Allemand 33.
 — Gaston, man., Fleurs 15.
 — Gust., obus, Progrès 103.
 — Ls, man., Fleurs 15.
 — Maurice, fab. b. or, Parc 58.
 — Mina, peint. émail., T. All. 33.
 — Will., décoll., A.-M. Piaget 53.
- Chalon, Jules, logeur, Puits 12.
 — Jules, empl. tram., Crêt 22.
- Chalverat, Ele-Jos., soud. assort.,
 Grenier 23.

FAITES VOS ACHATS AU PROGRÈS

- Chambre cantonale de commerce,
Léop.-Rob. 34.
- Chambre suisse de l'horlogerie,
Prés. Huguenin, F., Serre 58.
- Chaney, Paul, repr., Progrès 129.
- Chapallaz, René, arch., Paix 33.
- Chapatte, Ad., boît., Progr. 113a.
— Vve Alvina, horl., Progrès 18.
— Aur., boît., Gén. Herzog 24.
— Cécile, ling., Parc 51.
— Cécile, ling., Parc 69.
— Claire, empl., Charr. 13a.
— Gges, boîtier, Parc 69.
— Gges, boîtier, Parc 69.
— Vve Marie, taill., N. Droz 17.
— Marie, Vve, s. prof., Doubs 13.
— Paul, ébauch., Progrès 113a.
— Paul, rem., Collège 22.
— René, man., Charr. 13a.
— Urbain, doreur, Nord 165.
- Chapelle par. cath. nat., Chap. 7.
- Chapelle, methodiste, Progrès 36.
- Chapirof, Elias, term., H. de V. 33.
- Chapuis, Bertha, aig., Progrès 91.
— Ed., commis, Commerce 143.
— Léa, aig., Progrès 91.
— Lucie, aig., Commerce 143.
— Lucie, Vve, journ., Paix 47.
— Ulysse, guill., Commerce 143.
- Chappuis, Alf., cadr., Progrès 91.
— Alf., ressorts, Charr. 64.
— Alf., mécan., Envers 28.
— Arth., émaill., C. Grieur. 37.
— Blanche, radium, C. Grieur. 37.
— Blanche, horl., C. Grieur. 37.
— Claud., Vve. bruniss., L. R. 100.
— Del, comb., bur. et ménage,
Paix 61, chantier, Entrep. 7.
— Edouard, mécan., Paix 43.
— John, estamp. et découp., atel.
Jaquet-Droz 47, mén. Nord 87.
— Joseph, man., Industr. 25.
— Lucie, modes, Charr. 27.
- Chapuy, Ct.-Léon, rem., Tour. 23.
— Ls.-Jules, caiss. banq., Tour. 23.
- Charbon, Adr., man., Charr. 81.
- Chardon, Alph., rem., Doubs 115.
- Chareg, Lucien, méc., Chap. 9.
- Charpié, Hri, Vve, mén., Paix 43.
— J.-E., régl., Paix 43.
— René, rem., G. Dumfour 8.
- Charpiot, Jules, em., Charr. 42.
— Ls, rem., Concorde 7.
- Charrière, Alb., boît., Charr. 21a.
— Berthe, modiste, Parc 104.
— Jacq. serg. police, Parc 104.
— Rob., voyag., Parc 104.
- Chassot, Ad., entrep., Parc 71.
- Châtelain, Ach., rem., N.-Dr. 137.
— Ademar., rem., Puis 16.
— Alb., commis, Numa-Droz 96.
— Alc., Vve, journ., N. Droz 109.
— Alexis, pignons, N.-Droz 148.
— Alice, pol. b, or, Parc 18.
— Anat., décor., Tertre 5.
— André, commis, T. All. 107bis.
— Ariste, remont., Parc 32.
— Ariste, rem., Progrès 59.
— Arn., boît., D. JeanRich. 39.
— Arn., horlog., T. Allem. 105.
— Arn., représent., N.-Droz 91.
— Arn., secr. école d'horlog.
A.-M.-Piaget 47.
— A., ach. et v. outils, Puits 14.
— Arn., rem., T. Allem. 107bis.
— Arth., méc., Nord 41.
— A., épicerie, N.-Droz 148.
— Berthe, taill., Al.-M. Piag. 35.
— Berth., finiss. b. or, T.A. 107bis.
— Bertha, Vve, mén., A.-M. P. 35.
— Bl., lithogr., Numa Droz 109.
— Blanche, horlog., Signal 8.
— Cécile, commis, Nord 15.
— Chs-Osc., tremp., Comm. 133.
— Chs-U., commis, Comm. 133.
— Daniel, horlog., N.-Droz 144.
— Ed., tab. et cig., Parc 64.
— Ed., remont., Ronde 41.

- Châtelain, Emma, journ., J.-Dr. 56.
 — Eug., prof., Doubs 32.
 — Eug., caviste, J.-Droz 52.
 — Fréd., colport. J.-Droz 56.
 — Gaston, commis, C. Crieur. 25.
 — Gges, remont., Fleurs 18.
 — Georges, empl. gare, N. Dr. 96.
 — Heber, commis, J.-Droz 24.
 — Hri, chev. b., N.-Droz 12.
 — Hri, cadrans, Doubs 137.
 — Ida, pension, D. JeanRich. 39.
 — Jeanne, comm., A.-M. Piag. 35.
 — Jeanne, commis, T. Allem. 35.
 — Jules, émail., Collège 12.
 — Jules, représent., Serre 43.
 — Léon, lithog., Doubs 151.
 — Léon, boît., Fleurs 16.
 — Vve Léonie, ménag., Nord 15.
 — Ls, m. guill. (cad. métal),
 Rocher 14.
 — Luc., dégross., Pont 11.
 — Lucie, cadrans, Doubs 137.
 — Lucien, grav., N. Droz 51.
 — L.-A., rem., Locle 22.
 — Marcel, domest., Fr.-Courv. 22.
 — Marg., commis, Serre 43.
 — Marg., poliss., Fr. Courv 21a.
 — Marie, ressorts, N. Droz 109.
 — Marie, concierge, Balance 10a.
 — Math., ménag., T. Allem. 35.
 — Olga, finiss., Conc. 7.
 — Paul, horl., Nord 133.
 — Paul, mécan., Pont 8.
 — Raoul, remont., Doubs 13.
 — R., mécan., 1er Mars 11a.
 — Rob., visiteur, r. Neuve 8.
 — Robert, remont., Côte 12.
 — Sam., remont., T. All., 77.
 — Vve, cadrans, Côte 5.
 — Will., horlog., 1er mars 15bis.
 — instituteur, Parc 64.
- Châtelain-Degiez, Marcel, comm.,
 Pl. d'Armes 1.
 Chatelain-Humbert, Arn., grav.,
 T. Allemand 79.
 Chatillon, Henri, nég. horlog.,
 Parc 66.
 Chatillon-Graziano, Henri Vve,
 Parc 66.
 Chauvelot, Franç., guill., Industr. 6.
 Chautems, Ch.-Ad., boît., Paix 111.
 Chautemps, Paul, tapis., L.-R. 32.
 — Samuel, charp., Charr. 64bis.
 Chavesohn, M., rem., Grang. 14.
 Chédel, Elm., modes, Parc 82.
 — Fritz, rem., Parc 82.
 — Jeanne, commis, L. Rob. 68.
 — Léon, fact., T. Allemand 101.
 — Louis, grav., Progrès 97a.
 — Milles, cout., T. Allem. 53.
 — Paul, horlog., Di-J.-Rich. 43.
 — Paul, recev., D. JeanR. 41.
 — Rose, horlog., Industr. 18.
 Cherbuin, Jules, méc., Versoix 9a.
 Chervet, Aug., secrets, Parc 116.
 — Cécile, empl., Parc 51.
 — Edgar, gânier, Parc 51.
 — Emma, mén., Collège 7.
 — Thérèse, empl., Parc 51.
 Chervet fils & Co, décoll., J.-
 Droz 10a.
 Chevalley, J.-L., représentant,
 Léopold Robert 84.
 — Pre, empl., Léop. Rob. 84.
 Chevrolet, Marie, Vve, ménag.
 Paix 71.
 — Math., cadrans, Paix 71.
 — Paul, taill., 1er Mars 12b.
 Chiffel, Elise, mén., Progrès 99a.
 Chiquet, Henri, boît., N. Droz 21.
 Chochard, Aug., fabt cad. émail,
 Jaquet-Droz 31.
 — Fern., man., Fr. Courv. 38a.
 — Lse, mén., F. Courvoisier 38a.

AU PROGRÈS, Tout l'Habillement

- Chochoard, Pl., ébau., F. Cour. 38a.
 Chodéra, Otto, étalagiste, Com. 117.
 Choffat, Chs, boît., Industr. 19.
 — Edm., emb., Tête de Rang 25.
 — Emile, termin., Industr. 21.
 — Marie-Lse, mén., T. de R. 25.
 Chollet, Const., instit., Doubs 113.
 — Irène, institut., Doubs 113.
 — Marcel, comm. C.F.F. Dbs 113.
 — Marcel, remont., N.-Droz 152.
 — Valerie, dem. mag., Doubs 113.
 Chopard, Adrien, rem., Parc 104.
 — Alb., prof. musiq., T. de Ran 33.
 — Alb., exp. compt. N. Dr. 21.
 — Alice, taill., Fr. Courv. 36a.
 — Ang., mén., Côte 5.
 — Ariste, rem., Côte 5.
 — Berthe, mén., Nord 171.
 — César, rem., Côte 5.
 — Chs, desservant, Loge 8.
 — Ed. émaill., N. Droz 100.
 — Emile, rem., D.-P. Bourq. 1.
 — Ernest, boîtier, Nord 171.
 — Fanny, Vve, mén., F. Courv. 8.
 — Fern., ach., échapp., Prog. 131.
 — Fern., mach. et outils, grav.,
 fab. cadr., Serre 47.
 — Gges, commis, Nord 171.
 — ges, grav., Puits 9.
 — Gges, dess. boucher, Prog. 129.
 — Hri, commis, Charr. 5.
 — Jules, remont., Manège 17.
 — Laure, rep. linge, N. Droz 100.
 — L.-Arn., md. pianos, J.-Br. 8.
 — Lina, prof. taill. garç., N.-Dr. 21.
 — Lina, nickel, Industrie 5.
 — Louis, bijout., Nord 171.
 — Louis, horl., Nord 147.
 — Vvè Louise, horl., N. Dr. 29.
 — Marc, grav., J.-Brandt 6.
 — Marie, pol. cuv., Charrière 5.
 Chopard, Marie, taill. ling., Dan.
 Jeanrichard 25.
 — Marie, taill., Charrière 5.
 — Marthe, pierr., Nord 171.
 — Mme, journal., J. Droz 14a.
 — Nelly, stén.-dact., D.-P. Bourq. 1.
 — Pl, tapiss., tab. et cig., D.
 JeanR. 25.
 — Paul, comm. post., N.-Dr. 169.
 — Paul, assur., Paix 7.
 — Pauline, s. prof., L. Rob. 59.
 — René, man., Charr. 19a.
 — René, rem., D.-P. Bourq. 19.
 — Rose, ébauch., Numa-Droz 100.
 — R., coutur., Ronde 9.
 — Vict., prof. ling., N.-Droz 21.
 — Will., empl. C.F.F., Succès 13.
 Chopard-Humbert, Berthe, régl.,
 A.-M.-Piaget 7.
 Choux, Blulette, horlog., Conc. 5.
 — Jeanne, lessiv., Conc. 5.
 Christen, Aug., sert. Winkelr. 75.
 — Ed., rem., Sorbiers 17.
 — Ele, pos. glaces, N. Droz 135.
 — Emma, pension, N.-Droz 90.
 — Fritz, rem., L.-Rob. 142.
 — Gges, man., J.-Brandt 8.
 — Jac., Vvè, mén., N. Droz 133.
 — Jeanne, commis, Succès 13a.
 — Julia, sertiss., N. Droz 133.
 — Léop., remont., Parc 25.
 — Lina, boul., Collège 19.
 — Ls, achev., Succès 13a.
 — Marg., commis, Parc 30.
 — Rob., remont., Serre 73.
 — Walther, commis, Collège 29.
 — Will., rem., Aurore 3.
 — Willy, boulang., Collège 19.
 Christen-Ruch, Gottf., grav. Parc 30.
 — Rose, taill., Parc 30.
 Ciabari, Emm., mag. primeurs, Pl.
 Hôtel-de-Ville 2., mén. 1a.
 Ciglia, Thomas, maçon, Parc 112.
 Cinéma, Aug., techn. Comb 2.
 Cinématog. « Apollo », Serre 35a.

- Cinéma « Palace », rue Dr Coullery.
 — Scala, Serre 52.
- Cité Ouvrière et Belle Jardinière, confect., Léopold-Robert 58.
- Claude, Ali, boît., Charr. 23.
 — Ch., Vve, ménag., Winkelr. 75.
 — Eug., boît., Ph.-H. Matt. 25.
 — Gust, Vve, cart. C.-Grieur. 33
 — Laurence, obus, Winkelr. 75.
 — Marin, boît. Sorbiers 27.
 — Tell, commis, Winkelr. 75.
- Clavin, Adolphe, adouc. N.-D. 137
 — Emile, comptable, N.-Droz 137
 — Frida, mén., Numa-Droz 137.
 — Léon, empl. bur., Nord 170.
 — Natalie, mén. Numa-Droz 137.
- Clémence, Alb., fab. d'horl., Parc 54
 — Htte, pol. boît. or, 1er Mars 12.
 — Jules, man., Av. Bille 10.
 — Juliette, empl., Av. Bille 10.
 — frères & Cie, fab. d'horlog., Croix-Fédérale 2.
- Clémence-Beurret, Mme Vve, s. prof., Croix-Fédérale 2.
- Clémence-Pingeon, Berthe, mass., Parc 54.
- Clémence, Pl, ébauch., Ind. 20.
- Clément, Hri, conc. encaisseur, Léopold Robert 50.
- Clerc, Alb., graveur, Tertre 3.
 — Alb., café-br., Est 22.
 — Arn., Vve, café-br., L. R. 30b.
 — Chs, remont. Numa-Droz 43.
 — Hri, boît., Al.-M. Piaget 79.
 — Henri, boîtier, N. Droz 43.
 — Jtte, inst., Al.-M. Piaget 79.
 — Louis, avocat, Chapelle 9.
 — L. Mme, T. Allem. 109.
 — Louis-Rod., grav., Buis. 11.
 — Numa, man., Nord 129.
 — Paul, magas., Buissons 11.
 — U., pileur d'émail, rue Jacob Brandt 133.
- Clerget, Vve Emilia, ménagère, Serre 20.
- Clinique, Dr Borel, Paix 23.
 — Dr Jeanneret, Paix 27.
 — Montbrillant, Dr Descœudres, Montagne 1.
- Clivio Henri, entrepr., Parc 112.
- Clot, Eug., cuisinier, L. Rob. 74.
- Club d'escrime, Jaquet-Droz 9.
- Cochet, Henri, méc., Belle-Vue 19.
 — Hri, aiguill., Tête-de-Ran 33.
- Cocorda, Dante, past., Paix 1.
- Cohn, Eug., cab. dentaire, Place Hôtel-de-Ville 5.
- Colin, Cécile, empl. N.-Droz 56.
 — Louise, enseignem. privés, Numa-Droz 56.
- Collay, Jean, chiffons et métaux, Terreaux 15.
- Collège de l'Abeille, Paix 60.
 — catholique rom., Nord 57.
 — de la Charrière, Pestalozzi 4.
 — de la Citadelle, A.-M. Piag. 35.
 — des Crétêts. Beau-Site 9-11.
 — Industriel, Numa Droz 46.
 — de l'Ouest, T. Allem. 113.
 — primaire, Numa Droz 28.
 — de la Promenade, Manège 9.
 — vieux, r. Collège 5.
- Colell, Martha, rentière, Prog. 13.
- Colliot, Louis, emb., Puits 15.
 — Louis, rem., T. Allemand 17.
 — Marg., sertiss., J.-Brandt 4.
- Colliot-Bourquin, peint. émaux, Doubs 115.
- Collioud, O., phot., L.-Robert 58, mén. J.-Droz 60.
- Collomb, Hri, émaill., Doubs 9.
- Collomb-Grisel, émail, Paix 23.
- Colomb, A., compt., p. d'Armes 1.
 — C., Vve, journ. Bel-Air 14.
 — Cécile, ménag., Promenade 8.
 — Chs, avocat, L. Rob. 37.
 — Ch., agriculteur, J. Brandt 145.
 — Christ, garç. café, N. Droz 147.
 — Edouard, grav., T. Allem. 105.

AU PROGRÈS, Maison de Confiance

- Colomb Eug., s. prof., Charr. 47.
 — Lina inst., Promenade 8.
 — Ls, emb., Serre 11.
 — Marie, finiss., N. Droz 147.
 — Paul, rem., Prévoyance 86.
 — Paul, typogr., N. Droz 147.
 — Paul, pend., Jac.-Brandt 126.
- Colombini, Eug., typ., Combet. 2.
 Colombo, Pre, man., Industrie 23.
 Comaita, Jos.-Marie, Parc 75
 Comincioli, Ang., m. cord. Prom. 12
 Comment, Emma, coutur., Parc 3.
 — Sylv., boît., Parc 3.
- Comola, Hri, Félix, entr., Parc 77.
 — Marie, mén., Parc 77.
- Comoletti, Cath., pens., Fr.-Crv. 8
 — Maria, pension, Fr.-Courv. 8.
- Compt. de la montre Zénith,
 Léop.-Robert 66.
- Comte, Fern., emb., Fr. Courv. 29.
 — Ign., boît., T. Allemand 11.
 — Ls, secrets, Fr. Courv. 29.
 — Marianne, mén., Fr.-Courv. 29.
 — Mlle, ménag. Grenier 5.
 — Vve, ménag., Ronde 15.
- Comtesse, Fritz, ach., N. Droz 152.
 — Ls-Ad., rem., F. Courv. 8.
 — Robert, horl., Fleurs 7.
- Conrad, Alice, mén., J. Bdt 124.
 — André, achev., Crêtets 132.
 — André, remiont., Crêtets 132.
 — Arthur, remont., J.-Brandt 124.
 — Bertha, sertiss. moy., Env. 35.
 — Emma, sertiss., J.-Br. 124.
 — Eug., pivot., Parc 132.
 — Hélène, sertiss., J.-Brandt 124.
 — Juliette, régl., Parc 104.
 — Léon, horl., Sorbiers 25.
- Conrad, Lse, Vve, mén., Bann. 2.
 — Paul-Ate, ach. éch. Envers 35.
 — Paul-Alb., commis, Banneret 2.
- Consort des spiraux mous,
 Serre 15.
- Constantin, Raym., boît., Paix 67.
 — & Cie, fab. b. or, N. Droz 174.
- Contini, Chs, maçon, D. P. Bourquin 5.
 — David, maçon, D.-P. Bourq. 5.
 — Jean, m. serr., Puits 11.
 — Jean, Cave piémont., Terr. 12.
- Contrôle fédéral des ouvrages
 d'or et d'argent, Serre 58.
- Coopératives réunies :
 Numa Droz 2, Nord 7, Serre
 90, Progrès 88, David-Pierre
 Bourquin 1, Serre 43, Com-
 merce 117, Place d'Armes 1.
 Puits 12, Nord 163.
 — fruits et légumes, Paix 70.
- Coquard, Jules, grav., T. Allem. 111.
 — Marg., taill., T. Allem., 111.
- Cordelier, Estelle, Vve, mén., 1er
 Mars 4.
 — René, boîtier, 1er Mars 4.
- Cordier, Jean, sertiss., T.-All. 103.
- Corlet, Fern., dessin.-archit.,
 Ph.-H.-Matth. 25.
 — Gabrielle, Vve, taill. H.-de-V. 19
 — Jeanne, empl., Hôtel-de-Ville 19
 — Jul.-Ed., ressorts, N.-Droz 113.
 — Paul, mécan. Nord 171.
 — Paul, Vve, mén., N. Droz 113.
- Cornaz, Tenthorey & Cie, mat.
 construct., Comm. 130.
- Cornioley, François, fab. d'horlog.,
 Crêtets 32.

- Cornioley, John, Vve, ménagère,
Tête-de-Ran 74a.
— Paul, radium, Doubs 147.
- Cornioley fils & Co, comm. rad.,
Doubs 147.
- Cornu, Chs, dégr., H.-de-Ville 67.
— Hri, méc., T. Allem. 109.
— Ls, fab. pend., ann., Serre 30.
- Cornu-Lambert, Ls fils, fabricant
pend., Parc 108.
- Cornu-Muller, Ami, fabt pend.,
Parc 31.
- Cornu-Rieckel, M., fab. pend.,
Parc 107bis.
- Cornu & Co., pend., ann. et cour.,
Parc 106.
- Corthesy, Fritz, rem., Indust. 2.
— Laure, sage-femme, N. Droz 43.
— Louis, s. prof., N. Droz 43.
— Marie, taill., Industrie 2.
- Corti, Jos., taill., G. Dufour 8.
— Lina, empl., G. Dufour 8.
- Cosandier, Edouard, tabac et ci-
gares, Léop. Rob. 45.
— Nath., nicketeur, Nord 64.
— Paul, colporteur, Industrie 26.
— Vve, poliss. aciers, Paix 17.
— Will., rem., Ph.-H. Matthey 23.
- Cossali, Atilio, représent., place
Hôtel de Ville 5.
- Cossa, Emilia, empl., Grieur. 29.
— Jean, gyps-peint, Grieur. 29.
- Coste, Achille, remont. Cure 5.
- Costet, Eug., grav., Fleurs 13.
- Cottier, Athanase, curé, Dbs 47.
- Couchoud, Adam, secrets, Puits 1.
— Elisab., taill., Puits 1.
- Couleru, Eug., fab. d'horlog.,
Place d'Armes 3.
— Eug., fab. d'horl., Charr. 37.
- Couleru-Meuri, Chs, fabt d'horl.,
(ménage) Rue Neuve 16.
- Coullery, Hri, ingén., N. Droz 56.
- Coulet, Louis, café-br., Lpd.-
Robert 61.
- Coulin, Charles, taill., Industr. 25.
- Coulon, Ant., taill., Paix 41.
— Eva, inst., Paix 41.
— J., rem., T. de Ran 25.
- Courbet, Marguer. Vve, empl.,
Grange 10.
- Courgeon, Lina, Parc 33.
- Courvoisier, Alex., photogravure,
Grenier 37. (mén.) N. Droz 171
— Alex., Vve, Rue Neuve 14.
— Arm., rem., Valanvron 8.
— Aug., mécan., Ravin 3.
— B. Mme, horlog., N. Droz 111.
— Chs, horl.-bijout., Ronde 29.
— Ed., remonteur, Progrès 103a.
— Ele, rem., Succès 15a.
— Em., commis, Parc 110.
— Emma, mén., Léop.-Rob. 78.
— Ernest, compt., Parc 79.
— Flor., émail., Tple-Allem. 95.
— Henri, imprim., Marché 1.
— Henri, décalq., Av. Bille 10.
— Htte, prof. musique, Parc 31b.
— Jules, prés. Prud'hom., D.-P.
Bourquin 9.
— Jules, commis, Est 16.
— Louis, horlog., Ronde 9.
— Ls, fab. d'horl., Numa-Droz 71
— Ls-Hri, fab. d'horl., Pont 12.
— Lse, aig., F. Courv. 29b.
— Ls & Cie, fab. d'horl., bur.
Pont 12, fab. Pont 14.
— Marg., modes, Pl. Neuve 8.
— Olga, Vve, mén., Charr. 84.
— Paul, voyag., Parc 31b.
— Paul, impr., Paix 3.

ACHETEZ LES MEUBLES PROGRÈS

- Courvoisier, Th., man., Ind. 30.
 — Imprimerie, Marché 1.
 — Librair.-papet., Marché 1.
- Courvoisier-Calame, L., nouveaut.,
 Place Neuve 8.
- Courvoisier-Junod, Vve, ménag.,
 Alexis-Marie Piaget 32.
- Courvoisier-Moritz, Ch., nég. horl.-
 bijout., ménage Ronde 29, ma-
 gasin, r. Neuve 18.
- Courvoisier-Sandoz, J., pasteur,
 Loge 11.
- Courvoisier-Wuthier, L., ess. jur.,
 Paix 63.
- Cousin, Th., cab. dent., Serre 18.
- Coutal-Geraud, Mme, ménag.
 Industr. 25.
- Cramatte, Mme, horl., Ronde 9.
- Crausaz, Esther, ling., Nord 67.
 — Louis, dégross., Nord 67.
 — Marthe, taill., Nord 67.
- La Crèche, Man. 11 et Charr. 25.
- Crèche de l'Abeille, Progr. 131.
- Crédit Mutuel, banque, Serre 22.
- Crématoire, Charrière 106.
- Cressano, Mariette, Vve, ménag.,
 Jaquet-Droz 24.
- Crevoiserat, Vve, horl., Ronde 5.
- Crevoisier, Alf., boîtier, Tple
 Allemand 107bis.
 — Fidelia, mén., Puits 5.
 — Jeanne, taill., Puits 5.
 — Jules, Vve, mén., Paix 43.
 — L., Vve, rep. linge, Crêt 9.
 — Marie, étamp., Serre 97.
 — Nelly, rep. linge, Crêt 9.
 — Pl, épicer.-merc., Doubs 77.
 — R., commis., Puits 5.
- Criblez, Alb., déb. bière, N. D. 111.
 — Ariste, m. boul., N. Droz 18.
 — A., comm. bière, Progrès 65.
- Crisinel, André, commis, L.-Rob. 7.
 — Elisa, Vve, taill. L.-Rob. 7.
 — Emma, taill., Léop.-Robert 7.
- Crisinel, Jeanne, taill., L.-Rob. 7.
 — Marthe, inst., Léop.-Rob. 7.
- Cristille, Elisa, journ., H.-de-V. 43.
 — Jos., ramon., H.de-Ville 43.
- Crivelli, Jean, architecte, Paix 74.
- Croisier, Arth., aig., Buis. 1.
- Cros, A., étalag. Numa-Droz 113.
- Crotanti, Cyr. peint.-gyps., Doubs 9.
- Crotet, Ang., compt., Industr. 16.
- Croti, Guiseppa, man., J.-Dr. 58.
- Croutaz, J., Mme, débris, Parc 5.
 — Marc, typogr., Parc 5.
- Crozat, Elie, Vve, Léop.-Rob. 28.
- Cruchaud, Chs-Léon, remonteur,
 Nord 181.
 — Vve Léon, mén., Doubs 127.
 — Marcel, commis, Doubs 127.
- Cuanillon, Fréd. s. prof. Léop.-
 Robert 27.
- Cuche, Adèle, Vve, mén. Nord 172.
 — Edm., rem. Doubs 172.
 — Vve, Elise, mén., Parc 51.
 — Fçois., commiss. Progrès 101.
 — Gges, pol. glaces, Pestal, 2.
 — Germ., ébauch., N. Droz 70.
 — Herm., régl., Sorbiers 27.
 — Jeanne, régl. Nord 172.
 — J. Arth., rem. Nord 168.
 — Laure, Emma, delle, mag. Fr.
 Courv. 40.
 — Léa, taill. Nord 172.
 — Mille, s. prof. r. Neuve 4.
 — Ulysse, s. prof., Fr. Courv. 1.
- Cuche-Mojon, J., Vve, horlog.
 Numa Droz 70.
- Cucuel, Lse, s. prof. Fr. Courv. 21.
- Cuenat, Alice, horl., Puits 16.
 — Asther, horl., Gibraltar 10.
 — Emile, repass., Progrès 113a.
 — Jos., Vve, blanch., N. Droz 137.
 — Louis, remont., Tertre 3.

Cuenin, Aimé, dém., Nord 59.
 — Arth., boît., A.-M.-Piaget 69.
 — Jules, concierge, Progr. 48.
 — Justin, ress., Numa Droz 51.
 — Louise, lingère, Numa-Droz 51.
 — Numa, régl. Al.-M. Piaget 63.
 Cuenot, Alb., direct. créd. mutuel, Progrès 51.
 — Ern., pend. Serre 98.
 — Math., ébauches, Serre 98.
 Cugnet, Hri., commis post. Ravin 17
 — Mme, Vve, commis, Chapelle 4
 Cuisine populaire, Collège 11.
 Cuny, Cécile, pianiste. Parc 13.
 Cupillard Alb., piv. Nord 127.
 Cure cath. nat. Chapelle 5.
 — cath. romaine, Doubs 47.
 — Nationale, Cure 9.
 Curie, Ele., rem., Winkelr. 77.
 Curtit, Arn., voyag., Succès 9a.
 — Jules, ingén., Léop. Rob. 11.
 — Paul, rem. Prog. 69.
 Cuvit, Cath. ménag. Indust. 17.
 Cyseler, Suz., mén., N. Droz 3.

D

Dabère, M., journal. Charrière 37.
 Daepf, Chs, Vve, ménag. Coll. 37
 Daepfen, Jean, m. cordonn. 1er Mars 15.
 Dähler, Marcel, empl. tram., Terreaux 29.
 Daimler, Jean, boulanger épicier, Hôtel-de-Ville 17.
 — Marg. mén. H.-de-Ville 17.
 Dalcher, Fréd., rem. Nord 172.
 Dallimonti, Alb., cordonn. Crêt 9.
 — A., cordonn. atelier Gren. 34.

Dallimonti, Félicie, taill. Crêt 9.
 — Vve, empl., Ronde 20.
 Dallóz, A., Mille mag., J.-Dr. 60.
 — Marie Vve, mén., Progr. 103a.
 Damais, Germ., régl., Parc 104.
 — Vve, mén., Parc 104.
 Damioli, Rose, ménag., Ind. 36.
 Danchaud. H. V. entrepreneur J.-Brandt 130.
 — Henri, entrepr. Crétêts 134.
 Dängli, Fritz, chauff. A.-M.-P. 71.
 — Fritz, fact. post. D. Kern 9.
 Danner, Gges, méc., N. Droz 53.
 Danner & Co, f. munit., Paix 49.
 Darbre, C., rem., Promenade 13.
 — Edg., empl. chem. fer, Serre 73
 — Edg., fils, man., Serre 73.
 — Eric, chauff. C.F.F. Ref. 143.
 — Henri, chauff. auto, Gren. 41i.
 — Humb., horlog., N. Droz 88.
 — Louis, remont. Grenier 41i.
 — Marg., ébauches, Grenier 41i.
 — Numa, échapp. N. Droz 101.
 Dardenne, Paul, horl., L. Rob. 88.
 Dasen, Alb., voitur., H.-de-V. 38.
 — Elisa, Vve, mén. H.-de-V. 38.
 — Paul, commiss., H.-de-V. 38.
 Datyner, Bern., remont. Num Droz 96.
 Daucourt, Jules, grav., Puits 21.
 Daum, Ad. fils, rem., D.-P.-B. 5.
 — Anna Vve, mén., Charr. 57.
 — B., Vve, ménag. N.-Droz 47.
 — Cécile, dem. mag., D.-P.-B. 5.
 — Chs-Ad., horl., D.-P. Bourq. 5.
 — Chs-Gust., emb., Puits 21.
 — Eug. Vve, rep. ling., Serre 6.
 — Eva, taill., Comm. 141.

AU PROGRÈS, Tout l'Ameublement

- Daum, Ges., rem. Fleurs 8.
 — Hri., boît., Comm. 141.
 — Jeanne, inst. Numa Droz 47.
 — Léon, rem. Fr. Courv. 29b.
 — Léon, bottier, Charrière 57.
 — Léon, s. prof. Tourelles 23.
 — Léonard, off. d. Trav., Ind. 8.
 — Marg., finiss., Puits 21.
 — Math. régl. Numa Droz 47.
- Dazen, Alb., comb. Repos 11a.
 — Elis, ménag. Repos 11a.
 — Pl., commis, Repos 11a.
- Deagostini, Rosa, Mme, polis. cuv. Parc 85.
 — S., maçon, Parc 85.
- Debely, Ang., mén., T. Allem. 89.
 — Arnold, horl., Parc 22.
 — Chs., rem. T. Allem. 89.
 — Edm., échapp. Charr. 53.
 — François-Arnold, rem. Gren. 41a.
 — Jules, garde pol., Parc 102.
 — Julia, mén. Envers 22.
 — Lina, finiss. b. or. Parc 102.
 — Louise, commis, Envers 22.
 — Louisa, pianiste, Parc 22.
 — Marg., pol. glaces, Ronde 26.
 — Marthe, régleuse, Parc 22.
 — Marius, pivot., Ronde 26.
 — Nelly, doreuse, T. Allem. 111.
 — J. U. & Robert G., archit. Dl. JeanRichard 41.
- De Blaireville, Aug., garde-police, Rue Neuve 8.
- De Blaireville, Marie, concierge, r. Neuve 8.
- De Bonneville, Berthe, dem. mag. Numa Droz 86.
- Debrot, Fréd., sculpt., Parc 22.
 — Henri, homm. peine, Nord 62.
 — Jâmes, fab. cuv. Envers 12.
 — John, commis, Léop. Rob. 102.
 — John, commis, Serre 102.
 — Juliette, aig. Nord 111.
 — Paul, fab. aiguil., Nord 181.
 — Paul, Vve, mén. Numa Droz 53.
 — Pl., Vve, fab. d'horl. Parc 45.
 — Paul Vve, sertiss., Envers 18.
 — Paul, fab. aiguilles, Parc 60.
- Décarro, Félix, grav. Parc 37.
 — Mme, ménag., Parc 37.
- Deck, Ottilia, libraire, Parc 30.
- Déco S. A., décollet., J.-Droz 6.
- Decombart, Alice, lapid., Bal. 14.
 — Jeanne, mén., Balanc. 14.
 — Marthe, lapid., Balan. 14.
 — Vve, mén., Balan. 14.
- De Corswant, W., past., Cure 9.
- Décrevel, Luc., mécan. Charr. 49.
- Decrousaz, Will., Puits 16.
- Dedie, Arthur, vétér. dir. abatt., Comm. 161.
- De Dompierre, Vict., commis, Gren 3.
- Defourneau, Eug., guill. Ronde 6.
- Degen, Chs., m. cordonn., Jaq. Droz 14a.
- Degoumois, A., tailleuse, Rocher 21.
 — Blanche, poliss., T. de R. 25.
 — Fritz, Tête-de-Ran 25.
 — Henri Vve, Aurore 11.
 — Herbert, mécan., Jardin. 1.
 — J., fab. d'horl. Aurore 11.
 — Jos., Vve, mde lég. Terreaux 2
 — H.-V., f. d'horl., Région. 11.
 — Marg., doreuse, T. de R. 25.
 — M., Vve, mén. Tête-de-Ran 25.
 — Mme, ménagère, Rocher 21.
 — Rose, doreuse, Tête-de-Ran 25.

- Degoumois, Samuel, empl. P.V.,
Pl. Hôtel-de-Ville 5.
- Degoumois & Perrenoud, Milles,
doreuses, Doubs 127.
- De Kernen, Henri, empl. téléph.,
Doubs 153.
- Delachaux, Alb., drog. Parc 71.
— Alice, régleuse, Nord 61.
— Charles, émail., Nord 61.
— Emma, poliss., G. Dufour 6.
— Eug., sertisseur, Sorbiers 23.
— Eug., techn. méc., Nord 67.
— Fréd., fab. b. or, Nord 67.
— Hri., guilloch. Ph.-Hri. Matt 17.
— Jtte., s. prof. 1er Mars 13.
— Laure, mén., N. Droz 45.
— Léon, m. grav. guill. Gén.
Dufour 6.
— Lucie, Vve, s. prof., 1er Mars 13.
— Marg. peint. émail. Numa
Droz 45.
— Pl, remont., Paix 89.
— Suz., empl., N. Droz 45.
— Walter, boîtier, Sorbiers 23.
— Will., émail. A.-M.-Piag. 63.
- Delachaux-Meylan, Vve Julia,
modes, rue du Collège 5.
- Delapraz, Bertha, pol. b. or,
Nord 133.
— Bluette, mén., Nord 133.
— Emile, grav. Nord 133.
— Marcel, grav., Nord 133.
- Delapraz-Elzingre, J. A., poliss.
finiss. b. or, Paix 109.
- De la Reussille, Adèle, ménag.,
N. Droz 33.
— Chs., boît., Numa Droz 33.
— Eva, taill., Doubs 1.
— F.-L., m. de boîtes, Doubs 1.
— Marcel, grav., Doubs 1.
- Delatray, Paul, empl., J.-Bdt 128.
- Delavelle, Ele, coiff., Parc 44.
- Delay, Albert, empl., Progr. 5.
— Fritz, ressorts, 12 Sept. 8.
— Henri, agent police Coll. 9.
- Del Boca, Hri, men., D.-J.-R. 37.
— Vinc., taill. pierr. Parc 90.
- Delbron, M., men., Moulins 23.
- Delémont, Arn., boît. Paix 85.
— Marc, remont., Parc 37.
— Paul, remont., N. Droz 132.
- Delémont-Jobin, Hri, rem. Nord 48
- Della-Vedova, J., m. cord. F.-C. 5
- Dellenbach, Arn., boît., Progr. 49.
— Emilia, mod., L.-Rob. 21.
— Fritz, empl., N. Droz 152.
— Fritz, boît. Progrès 20.
— Gerald, concierg. T. Allem. 144.
— Henri, horl.-méc., Progr. 135.
— Hector, Vve, mén. L.-Rob. 21.
— Louis, fab. cadr., Charr. 29.
— Marcel, s. profess., Prog. 135.
— Renée, creuseuse, L.-Rob. 21.
— Walther, émail., Charrière 42.
— Will., remont. Progrès 20.
- Delétraz, Chs, horl., N. Droz 4.
— Emma, mén., N. Droz 4.
— Jeanne, empl. tél., Grenier 7.
— Louis-Marc, Vve, s. profess.,
Grenier 7.
- Deleule, Car., Vve, revend., Puits 29.
- Delévaux, Arn., mag., Serre 47.
— Louise, brodeuse, Serre 47.
— Nestor, fab. d'horl., Parc 45.
- De Limoge, Ch.-A., fab. d'horl.
Parc 8.
- Delimoges, Emma, mén., Côte 16.
— Marg. sertiss. Côte 16.
- Delitroz, Céc., mén., Nord 181.
- Delpêche, Jules, guill. T. Allem. 19.
- Delvecchio, Aug., empl. comm.,
Nord 43.
— Francis, nég., Nord 43.
— frères, pap. peints, Jaq. Droz 39.

- Delvecchio-Ottone, Salvat., négoc.
Nord 43.
- Demagistri-Billon, Alc. Vve, rue du
Doubs 69.
- Demaison, E. Vve. mén., Ronde 37.
- Dénariaz, Paul, rem., Crêt 10.
- Deneriaz, Ang, mén., Parc 91.
- Denni, Benj., rem. Numa Droz 53.
— Lina, dem. mag. T. Allem. 81.
- Dennler, Edwige, cuis., Till. 13.
- Depauli, Jacq. empl. gaz, Puits 15.
— Pierre, manœuvre, Collège 39.
- De Pietro, Phil., horl. bij. L.-R. 70
mén. Paix 47.
- Dépôt des papiers com. Serre 23.
— Sanitaire, Pl. H.-de-Ville 1.
- Depp, Blanche, poliss., Parc 91.
— Hél., taill., Parc 91.
- Depp-Etienne, Jean, Vve, mén.,
Parc 91.
- Derendinger, Ad., cont.-maître gaz,
Puits 17.
- Derivaz, Lina, Vve, lait. Serre 98.
- Derobert, Mme, taill., L. Rob. 34.
- De Rocchi, P., m. cord., Parc 51a
- Derosso, D., terrass., Terr. 4.
- Derron, Louis, compt. Crêt 20.
- Desbœuf, A., hôtelier, L.-Rob. 23.
- Deschamps, Hri., caviste, 1er
Mars 10.
— Mme, horlog. 1er Mars 10.
- Desclois, Emile, typographe,
Terreaux 18.
- Descocudres Fcis., Dr, Montbril-
lant, cab. consult., Serre 34.
— Ges, pharmac. Numa Droz 89.
- Descombes, Adèle, Vve, ménag.
Paix 74.
— Adèle Vve, s. prof., Tilleuls 2.
— Alb., commiss. S. Mairret 5.
— Chs, remont., Progrès 97.
— Ele, concier. Tilleuls 2.
— Eva Vve, repas. linge, Temple
Allem. 87.
— Hri, démont., Jaq.-Droz 39.
— Louisa, mén., Tilleuls 2.
— Maur., commis, Paix 3.
— Octavie, régl., J.-Droz 8.
— Virg., sertiss. Progrès 131.
— Louise, mén., Moulins 8.
- De Siebenthal, Julien, gard. polic.
1er Mars 11.
- De Speyr, Théod. médec. ocul.
Jaq. Droz 32.
- Desaules, Aug.-Alf., ache. échapp.
N. Droz 115.
— Emile, empl., Fr. Courv. 46.
— Hri., manœuv. H.-de-V. 42.
— Jles., cantonn. Fr. Courv. 46.
- Dessauer, Jul., Vve, s. profess.
Numa Droz 33.
- Dessaules, Otto, rem. Progrès 75.
- Dessoulavy, Fréd., peintre décor.,
Paix 53 bis.

- Dessoulavy, Pl, Vve, lain. et brod.
Numa Droz 73.
- Desteuque, Gilb., empl. Prog. 57.
- Desvoignes-Hofmann, Léon, rem.
Doubs 137.
- Detruches, Ida, empl. Nord 57.
- Dettwyler, Mart., aid., Charr. 85.
- Devaux, Arth., visit., C. Grieur. 37.
— Elisa, aig., N. Droz 31.
— Gust., voyag., Parc 7.
— Julie, ménag., Paix 41.
- Devenoges, Alf., grav., Fleurs 2.
— Alf., grav., Fleurs 2.
— Arm., tapiss., Fleurs 7.
— E., commiss., N. Droz 133.
— Hri, balanc. comp., Succès 5.
— Herm., déc., Numa Droz 148.
— Marie, pol. Collège 4.
— Paul, empl., Industr. 6.
— Vve, journal., Industrie 6.
- de Villars, nég. chocol., L.-Rob. 12.
- Devins, F., s. profess., Serre 101.
— Chs., mag. chaussures,
Balance 5.
- Devitarri, Aurèle, gyps., J.-
Brandt 125.
- Diacon, Alc., rem., V. Cimet. 3.
— Alc., fin. pol. b. or, Dbs 113.
— Alf., concierge, Nord 70.
— Arn., Vve, journ. Fr.-Courv. 58.
— Aug., rem. T. Allem. 107.
— Edmire, aide, Charr. 85.
— Edg. Vve, mén., J.-Brandt 124.
— Eva, empl., Nord 65.
— Flora, ébauches, J.-Brandt 124.
— Ges, emboît. Indust. 10.
— Jules, guill., Industrie 1.
— Louise, cout., Progrès 69.
— Pl, ach. d'échapp. N.-Droz 1.
— Rob., pivot., Commerce 141.
- Diacon, Tell, rem., N. Droz 131.
— Tell, épicerie, men. Doubs 113.
— Will., rem., J.-Brandt 124.
- Dick, Alb., boît. Nord 172.
- Didier, Alice, empl., Coll. 23.
- Didisheim, Bern, fab. d'horlog.
Nord 114.
— Hri., Alb., fab. d'horlog.
Marvin. Bureaux Numa-
Droz 166. mén., Progrès 45.
— Jean, commis, Progrès 45.
— Lucien, fab. d'horl., Serre 59.
mén., Parc 48.
— Marc, commis, Parc 9 bis.
— René, commis, Progrès 45.
- Didisheim-Goldschmidt & Cie,
fab. d'horlog., Paix 101.
- Diekamp, Jos., horl., N. Droz 118.
- Diel Ges, mécan., Epargne 6.
— Paul, remont., Tourell. 27.
- Diel & Wiederkehr, mécanic.,
S. Mairat 3.
- Dietrich, Adèle, Vve, repasseuse
horlog., Industr. 8.
— Elise, ménag. Ronde 9.
— Jtte, taill., Fleurs 20.
— J., électr., Buiss. 9.
— Mme, horlog., Progrès 71.
- Dietschy, Arn., commiss., Gren. 41e
- Dietz, Fritz, décalq. Tourelles 27.
- Digier, Alb., méc. Serre 103.
- Dimier frères & Cie, fab. d'horl.,
Paix 111.
- Ding, Alc., men., Gibraltar 1.
— Gges, joaill.-déc., Paix 89.
- Dini, A., prof. mus., Puits 4.
- Dinther-Gusset, Conr., encadr.,
Balance 6.
- Directeur de police, Inspect. de
police, Serre 23.

ACHETEZ LES MEUBLES PROGRÈS

- Direction et secrét. des Trav. Pub.,
Marché 18.
- Diriwächter, Ls., emp. Terr. 20.
- Disteli, Hans, bouch, Parc 88-90.
- Ditesheim, Aaron Vve, s. profess.
Parc 28.
- Achille, fab. d'horl., Parc 114.
- Edm., fab. d'horl., Parc 116.
- Georg., techn.-horlog. L. Rob. 76
- Isid., fab. d'horl., Parc 114.
- L. A. I. & Frère, fab. d'horlog.
« Movado », Parc 117-119.
- Marcel, voyag., L. Rob. 76.
- Vve Marie, Parc 112.
- Ditisheim, Albert, fab. d'horlog.,
Temp. Allem. 117.
- André, comm., Léop.-Rob. 57.
- Berthe, Vve, rent., L.-Rob. 59.
- Chs., commis, Léop.-Rob. 59.
- Edgar, Vve, s. prof., L. Rob. 57.
- Ernest, f. d'horl., T. Ail. 117.
- Georges, fab. d'horl., Paix 11.
- Henri, fab. d'horl., Parc 4.
- Herm., fab. d'horl. T. Allem. 117
- Jules, f. d'horl., mén. Paix 11.
- Paul, fab. d'horl., Parc 9 bis.
- Paul, fab. d'horl., mén. Parc 27.
- Ditisheim & Cie, fabr. Vulcain,
Daniel JeanRichard 44.
- Ditisheim-Lévy, J., fab. d'horlog.,
Léop.-Rob. 76.
- Divernois, Emma, mén., Prog. 117.
- Dœbeli, Hans, compt. r. du Locle 20.
- Dœffel, Max, chef brass., Rond. 28.
- Dœpp, Jean, m. coiff., H.-de-V. 5.
- Dœtsch, Chs, secrets, Puits 8.
- Doizenet, J., commis, L.-Rob. 51.
- Doleyres, Jules, méc., Comm. 131.
- Dombald, Dés., rem., Collège 22.
- Domon, Lse, coutur., Progr. 89b.
- Domont, Marie, mén., Terr. 14.
- Donati, Jean, peint., F. Courv. 11.
- Paul, émail., A.-M. P. 69.
- Donier-Stuedler, lithog., Gren. 32.
- Donzé, Alice, sertiss., Conc. 8.
- Amélie, mén., Terr. 14.
- Arth., men., Industrie 10.
- Arth., aiguill., Buissons 1.
- Chs., rem., Progrès, 93a.
- Chs, remont., Crétets 138.
- Vve C., conc., Buissons 1.
- Emile, rem., Nord 45.
- Georg., horl. Stand 10.
- G., grav., P.-H. Matthey 15.
- Jean-Paul, commis, F. Courv. 36.
- Jules, horl., rue du Locle 22.
- Louis, man., Terreaux 23.
- Marc, ébén. Fleurs 22.
- Marc, termin., Doubs 139.
- Maurice, horl., Léop. Rob. 49.
- Numa, rem., F. Courvois. 36.
- Numa, boît., Industr. 13.
- Paul, remont., Nord 47.
- Paul, ressorts, r. des Bois 4.
- D'OR, Fanny, Vve, mén., Jura 4.
- Dora, Nelly, ébauch., Sorbiers 19.
- Dorenbirer, Geoges, maréch.,
Ronde 21a.
- Gges, fils, maréch., Ronde 21a.
- Doret, C.-M., fabr. bracelets,
D.-J.-Richard 39.
- Dornier, Louis, rem., Charr. 41.

- Dotti, Louis, man., H.-de-Ville 63.
 Douillot-Imer, Gust., Vve, m. conf. pât., Place Neuve 10.
 Doutaz, Arth., glaces incassables, Paix 45.
 Doyon, Alc., contrôl. C. F. F., J. Brandt 128.
 Drach, Jetty, horl., N.-Droz 183.
 Dressel, Cath., s. profess., Fr.-Courv. 38.
 — Emile, rem., Ph.-H.-Matth. 27.
 — Fréd., m. taill., 1er Mars 12a.
 Dreyer, Adolph., fact., Granges 12.
 — Amélie, horlog., Doubs 111.
 — Aug., secrets, Grenier 43a.
 — Charles, fond., Progrès 68.
 — Chs, commis, Pont 16.
 — Christ., bouch., Progrès 2a.
 — Louis, commis, Crêt 16.
 — Samuel, dégr., Granges 12.
 Dreyfuss, Alice, Vve, régl., plaques émail, Numa Droz 2a.
 — Arm., nég., Parc 116.
 — Arm., régl. N. Droz 2a.
 — Arm., « Old England », Léop.-Robert 46.
 — Arm., tissus, Léop.-Rob. 32.
 — Arthur, mécan., N. Droz 2a.
 — Edmond, fabric. d'horlog., Nord 118.
 — Emile, f. d'horl., N. Dr. 66 bis.
 — E., fils, fabricant d'horlogerie, Léopold Robert 26.
 — Gaston, mécan. N. Droz 2a.
 — Henri, fabricant d'horlogerie, ménage, Montbrillant 9.
 — Laz., s. prof., D. JeanRich. 39.
 — Lucie, s. prof., L. Rob. 24.
 — Marthe, Léopold Robert 24.
 — Mce, fab. d'horl., L. Rob. 73.
 — Moïse, fab. d'horl., L. Rob. 24.
 Dreyfuss, M.-P. & Co, fabriq. d'horlogerie, Serre 106.
 — René, commis, L. Rob. 24.
 — Rosalie, mén., D.-J.-Rich. 39.
 — Rose, s. profess., N. Droz 81.
 — Sel., fab. d'horl., Léop. Rob. 80.
 Droguerie neuchâteloise, Kuhling & Co., 1er Mars 4.
 Droit, Oct., nég. vins, Comm. 127.
 Droz, Achille, emb., Stand 10.
 — Adolphe, s. prof., T.-d.-R. 72a.
 — Alb., déc. secr., N. Droz 10bis.
 — Alb., s. profess., Parc 72.
 — Alb., boît., Nord 159.
 — Albin, s. prof., Tête-de-R. 74a.
 — Alcide, portier, Ch.-de-fer 5.
 — Alc., rhab., Jacob Brandt 126.
 — Alf., relieur, Parc 91.
 — Alf., horlog, Doubs 77.
 — Vve Alf., s. prof., Doubs 161.
 — Alf., rem., Envers 26.
 — Alf., pivot., Parc 84.
 — Ali, rem., Industrie 36.
 — Alice, sert., Nord 168.
 — Alice, repass. linge, Nord 133.
 — Amanda, commiss., Manège 17.
 — Amélie, pol. b., Pont 11.
 — Anna Vve, régl. N. Droz 86.
 — Arm., ressorts, Ronde 19.
 — Arn., colport., Fr. Courv. 4.
 — Arth., achev., T. Allem. 75.
 — Arthur, emb., r. France 2.
 — Arthur, rem., Collège 8a.
 — Agte, émail. boît., Paix 65.
 — Aug., horlog., Charr. 23.
 — Berthe, instit., Jaquet-Droz 39.
 — Berthe, sertiss., Nord 172.
 — Berthe, pol. fonds, Paix 97.
 — Bertha, mén., Grang. 12.
 — Cécile, mén., Succès 11a.

AU PROGRÈS, Tout l'Habillement

- Droz Cécile, brod., J.-Droz 39.
 — Charles, secrets, Grenier 45.
 — Chs-Ed., emb., Commerce 129.
 — Chs, remont., Nord 45.
 — Daniel, rem., Grenier 41i.
 — Elise, taill., Ravin 9.
 — Elise, poliss. b., Puits 8.
 — Emile, doreur, Parc 77.
 — Emile, achev., Pl. d'Armes 1bis.
 — Ern., grav. lett., Serre 43.
 — Eug., rem., Nord 129.
 — Fanny, dem. mag., Paix 60.
 — Ferd., rem., Pont 11.
 — Ferd., épicer., Charr. 29.
 — Fern., régl., Succès 11a.
 — Fern., violon., N. Droz 10 bis.
 — Fde, aiguill. Terr. 23.
 — Fritz, menus., Serre 22.
 — Fritz, ressorts, N. Droz 98.
 — Fritz, ressorts, N. Droz 98.
 — F.-Arn., horlogerie, J.-Droz 39.
 — Georges, rem., N. Droz 15.
 — Ges, man., Collège 22.
 — Georges, rem., Industrie 9.
 — Georges, facteur, Moulins 7.
 — Gges-Alex., man., Nord 161.
 — Ges, man. H. de Ville 49.
 — Gust., rem., Gibraltar 13.
 — Hélène, dem. mag., Tple-
 Allem. 59.
 — Henri, empl., Nord 168.
 — Henri, commis., Crêt 10.
 — Henri, man., H.-de-Ville 59a.
 — Irène, cout., J. Droz 39.
 — Jâmes, ébauch., Ph.-H.-M. 17.
 — Jâmes-U., boît., Paix 97.
 — Jeanne, ling., Paix 60.
 — Jeanne, mén., J. Brandt 126.
 — Josué, fournit., Pont 11.
 — Jules, domest., Puits 29.
 — Jules, ressorts, Grang. 12.
- Droz, Jules, horlog., Doubs 127.
 — Jules, ébén., Fleurs 11.
 — Jules, pivot., Comm. 129.
 — Jules, man., Parc 72.
 — Jules Vve, horl., Pas. Gib. 2a.
 — Julie, Vve, s. prof., Bel-Air 14.
 — Laure, ling., Fr. Courv. 4.
 — Laure, Vve, conc., Paix 60.
 — Léop., encadreur-rel., ménage
 Numa Droz 120, mag. 122.
 — Lina, empl., Paix 60.
 — Louis, rem., N. Droz 29.
 — Louis, secr., Progrès 117.
 — Louis, dir. Banq. Féd. L. R. 48.
 — Louise, Vve, sert., Doubs 133.
 — Ls-Alb., man., Parc 72.
 — Lucien, nég. vins, J. Brandt 1.
 — Louise Vve, journal., Paix 75.
 — Marc, boît., Bellevue 23.
 — Marc, commis, J. Brandt 1.
 — Marcel, typogr., Succès 11a.
 — Marg., taill., Serre 43.
 — Marg., mén., Indust. 36.
 — Marie Vve, mén., T. All. 59.
 — Marie, Vve, journ., Industr. 6.
 — Marie-Lse, horl., Manège 19a.
 — Mariette, commis, Serre 43.
 — Mariette, commis, Serre 43.
 — Marthe, dem. mag., Paix 97.
 — Mina, épicer., Hôtel-de-V. 49.
 — Mme, régl., Puits 5.
 — Mesd., empl., Serre 77.
 — Numa, régleur, Parc 88.
 — Paul, horl. Nord 41.
 — Paul, emb., Doubs 125.
 — Paul, horl.-termin., Parc 18.
 — Paul, rem., Succès 11a.
 — Paul, termin., Parc 18.
 — Pl., boît., Charr. 64 bis.
 — Paul-Ami, magas. L. Rob. 114.

- Droz, Paul, horl., L. Rob. 88a.
 — Pierre, emp. gaz, F. Courv. 96.
 — Polybe, man., Ravin 9.
 — Tell, remont., Parc 104.
 — Vve, ménag., Nord 161.
 — Vve, ménag., N. Droz 118.
 — Vve, empl., Collège 23.
 — empl., Ronde 43.
 — Will., horl. Serre 45.
 — W., emballer, Industrie 4.
 — Yvonne, dem. mag., Paix 75.
 — Zélim, rem., N. Droz 15.
 Droz-Beck, Fritz, boît., Sorb. 17.
 Droz-Borel, Adr., rem., Indust. 8.
 Droz-Delachaux, P.-A., Veuve,
 Jaquet-Droz 39.
 Droz-dit-Busset, Constance, ling.
 Léop.-Robert 111.
 Droz-Dubois, A., horl., N.-D. 29.
 Droz-Favre, Alb., rem., N. Dz 135.
 Droz-Gentil, Paul, fac. postal,
 Serre 6.
 Droz-Guerber, Ls, rem., Wink. 89.
 Droz-Huguenin, Em., aiguill.,
 Montbrillant 3.
 — Juliette, pos. glac., Doubs 159.
 — Or., emb., Doubs 159.
 Droz-Jaccard, Ges, empl. C. F. F.
 Nord 157.
 Droz-Jaquet, Arm., fab. cadr. ém.,
 Progrès 68.
 Droz-Lorimier, Pl, rem., Cote 16.
 Droz-Matile, M., s. prof., Env. 32.
 Droz-Montandon, Ed., fournitures,
 Léop. Robert 25 a.
 Droz-Pfister, Tell, empl., Puits 5.
 Droz-Rey, Paul, pol. et fin. b. o.,
 Progrès 129.
 Droz-Robert, César, Envers 32.
 — Jules Vve, rem., D.-J.-R. 28.
 — Paul, grav., H.-de-Ville 6.
 Droz-Schaad Mme, sag-f. Parc 84.
 Droz & Hirt, f. cad. ém., Prog. 68.
 Dubach, Arn., épïc., Bulles 2.
 Dubat, Ch.-Aug., pierres, Charr. 13
 Dubach, Fern., mach., Prévoy. 92.
 Dubey, Ls, gde police, N. Dz 58.
 Dubi-Glatz, Ad., Vve, ménag.,
 Sèrre 20.
 Dubied, Alf., voyag., Paix 3.
 — Arn., rem., Charrière 31.
 — Chs, soud. ass., P. H. Matt. 23.
 — Elise, Vve, ménag., Nord 161.
 — Emile, men., N. Droz 115.
 — Paul, mécan., Collège 23.
 Dubler, Emile, rem., Progrès 95.
 — Jacob, man., Progrès 95.
 Dubochet, Ed., pr. banq., Pont 16.
 Dubois, Achille, Vve, mén.
 D. JeanRichard 17.
 — Adèle, s. profess., Parc 22.
 — Adrien, commis, J.-Brandt 6.
 — Alb., horlog., Fr. Courv. 25.
 — Alb., démont., A.-M.-Piag. 53.
 — Alb., assort., A.-M. Piag. 45.
 — Alcide, représ., N. Droz 41.
 — Alcindor, ébauc., 12 Sept. 12.
 — Alex, fab. d'horl., Grenier 41 g.
 — Alex., emb., T. Allem. 99.
 — Alex., épïc., Ph.-H. Matt. 15.
 — Alf., rem.-rhab., Cure 4.
 — Alf., rem., Fr. Courv. 29a.
 — Alice, horlog., Comb. 4.
 — Alice, ress., Al.-M.-Piag. 45.
 — Aline, mén., Ronde 31.
 — Amélie, hyg. chev., Doubs 61.
 — Ami, émail., A.-M. Piag. 45.
 — Amicie, fin. b., Progrès 119.

FAITES VOS ACHATS AU PROGRÈS

- Dubois, Aristè, garn. anc., Temp. Allem. 81.
- Arn., man., Charrière 85.
- Arth., cartonn., F. Courv. 20.
- Berthe, taill., N. Droz 15.
- Berthe, finis. boîtes, Prog. 49.
- Berthe, taill., N. Droz 23.
- Bertha Vve, ten. c. montag., D.-J.-Richard 17.
- Cam., imprim., Collège 4.
- Cécile, instit., Ph.-H.-Matt. 29.
- Ch., méc., S. Mairet 1.
- Chs, horl., Nord 163.
- Chs-Oscar, gérant, L. Rob. 35.
- Clara, taill., Nord 161.
- Clémence, mén., Manège 22.
- Ed., fils, boît., Signal 10.
- Edm., sertiss., Jaquet-Droz 52.
- Edm., antiq., Numa Droz 90.
- Edmée, s. prof., D. JeanR. 17.
- Ed., boît., Signal 10.
- Elise, régl., Parc 22.
- Emile, guill., Doubs 77.
- Emile, fab. d'horl., D. Jrich. 27.
- Emile. commis, Crétêts 77.
- Emilie, Vve, repass. linge, Hôtel-de-Ville 17.
- Ern., rem., Industrie 5.
- Ern., fab. spir., Terreaux 33, ménage, Doubs 1.
- Érica, mén., Bassets 2.
- Fanny, mén., Parc 22.
- Ferd., man., S. Mairet 18.
- Franç., émaill., Paix 75.
- Fritz, ressorts, S.-Mairet 3.
- Fritz, rem., Nord 170.
- Fritz, régl., F. Courvoisier 21.
- Fritz, échapp., Industrie 4.
- Dubois, Gges, impr., D. Jrich. 39, ménage Tilleuls 7.
- Georges, émaill., Nord 129.
- Gges, fab. cad. mét., Indust. 2.
- Georges, rem., Rue Neuve 6.
- Ges, remont., Cote 12.
- Ges, découp., Charr. 41.
- G., découp., Gibralt. 5.
- G.-L., huissier, Serre 9.
- Hélène, coutur., D. Jrich. 17.
- Henri, comp., D. Jrich. 17.
- Henri, techn., T. Allem. 99.
- Hri., sertiss., Çure 7.
- Herm., ferbl. Gibralt. 15.
- Hortense, mén., N. Droz 91.
- Ida, Vve, ménag., N. Dr. 18.
- Irma, coutur. atel. N. Droz 91.
- Irma, cout. Doubs 117.
- Jâmes, cab. dent., L.-Rob. 56, (mén.) Numa-Droz 11.
- Jâmes, H., achev. Nord 155.
- Jean, emb., Dr Kern 9.
- Jeanne, poliss. D. Jrichard 17.
- John, magas., Concorde 5.
- John, commis, Nord 41.
- Jules, remont., Grenier 6.
- Jles., remont. Parc 5.
- Jules, rem., Industrie 2.
- Jules, échapp., Crétêts 136.
- Jles, av. ag. d'aff., F.-Courv. 2.
- Jules-Aug., horl., Moulins 10.
- Jules-Henri, épicer., N. Dr. 88.
- Julie, mén., Chap. 12.
- Julien, ressorts, Progr. 81.
- Julien, prof. gymn., Jura 4.
- Juliette, assort., A.-M. Piag. 45.
- Just., s. prof., Serre 5.
- Laure, Vve, s. prof. Fritz Courv. 21.
- Léon, ress. Ph.-H.-Matth. 19.
- Léon, essay.-juré, Puits 1.

- Dubois, Léonie, mén., Puits 1.
 — Léon, boît., N. Droz 58.
 — Léon Vve, horl., Balance 6a.
 — Lina, Vve, Numa-Droz 53.
 — Ls., remont. Buissons 21.
 — Louis, bracel., Nord 161.
 — Louis, Aug., Vve, mén.
 Doubs 117.
 — Louise, cout. Paix 71.
 — Louise, taill., N. Droz 23.
 — Luc., commis, J.-Droz 10.
 — Luc., remont., Est 20.
 — Lydia, horl., Balance 4.
 — L., & Co. maison de blanc,
 Léop.-Rob. 40.
 — Marc-Alb., régl., Bann. 2.
 — Marg., mén., Ph.-H.-Matth. 15.
 — Marg., instit., Ph.-H. Matt. 19.
 — Marg., régleuse, Gren. 41a.
 — Marg., taill. Nord 161.
 — Marg., s. prof. Di JeanRich. 17.
 — Marie-Louise, aig., Manège 19.
 — Marie, Vve, mén. N. Droz 17.
 — Marthe, sertiss., Paix 75
 — Marthe, coutur., Moulins 10.
 — Mathilde, Charrière 64.
 — Maurice, commis, T. Allem. 99.
 — Mélanie, s. prof., Moulins 10.
 — M.-H., taill., T. Allem. 99.
 — Oscar, élect. Progr. 5.
 — Paul, méc. élect. Doubs 61.
 — Paul, rem. Nord 163.
- Dubois, Paul, meunier, r. du
 Locle 22.
 — Paul, café-brass., N. Droz 1.
 — Paul, échapp. Grenier 45a.
 — Paul, boît., Ph.-H.-Matth. 15.
 — Paul, boît. Progr. 49.
 — Paul, grav., Chap. 12.
 — Polybe-Gust., rem. Doubs 29.
 — René, maréch., Ronde 21a.
 — Rose, commis, Nord 170.
 — Rose, mén., Ph.-H. Matth. 15.
 — Rob., rem., Concorde 10.
 — Rob., fab. d'horl. Di Jean-
 Richard 17.
 — Sœurs, mercer. Paix 5.
 — Soph., Vve, débr. Parc 81.
 — Sophie, rentière, Côte 18.
 — Sophie, empl., Moulins 10.
 — Tell, remont, Al.-M. Piaget 45.
 — Tell, émail., Chapelle 21.
 — Tell, Arist., rem. Combet 17.
 — Victor, f. d'horl., Paix 31.
 — Violette, régl. Doubs 77.
 — Vital, guill., Paix 127.
 — Will, bijout., Doubs 61.
 — Will.-A., fab. d'horl. D. Jrich. 17.
- Dubois-Beck, Chs, remonteur,
 Grenier 43e.
- Dubois-Calame, G.-L., nég. fers,
 Fr. Courv. 2.
- Dubois-Houriet, Lina, Vve, pos.
 clefs. raq. J. Brandt 4.
- Dubois-Huguenin, Justin, horlog.,
 N.-Droz 41.
- Dubois-Huguenin, Paul-E., rem.,
 Numa-Droz 23.

AU PROGRÈS, Tout l'Habillement

- Dubois-Joly, Sam., régleur,
A.-M. Piaget 51.
- Dubois-Kempf, Paul, pivoteur,
Nord 45.
- Dubois-Kuhne, Marc, Veuve,
Léop.-Rob. 78.
- Dubois-Lemrich, Ges., juge de
paix, Doubs 1.
- Dubois-Mathey, Lina, journal.,
Terreaux 14.
- Dubois-Pécaut, Ges, commis,
Tête de Ran 76.
- Dubois-Peseux, Ed., fab. d'horl.
Paix 31.
- Dubois-Peseux & Cie, fab. d'horl.
Paix 31.
- Dubois-Sandoz, Ul., Cote 12.
- Dubois-Sengstag, émail. N.-Drz 12
- Dubois-Vandfluh, Ern., fab. d'horl.
Doubs 1.
- Dubois & Winzenried, mécan.,
N. Droz 75.
- Dubois-Wirz, Chs., commis post.,
Doubs 119.
- Dubois & Junod, Fab., Labor.,
Sophie Mairet 1.
- Duby, Robert, court. A.-M.-P. 19.
- Ducaire, Jean-François, légumes,
1er Mars 5.
- Duchêne, Jn fils, joaill. Dbs 159.
- Laure, sertiss., Nord 69.
- Pl., représent., Nord 69.
- Ducommun, Adèle, poliss. boîtes,
Terreaux 10.
- Adèle. mod., Collège 11.
- Adr., concierg., P. H.-de-V. 5.
- Adolphe, grav. Serre 18.
- Ducommun, Alb., rem., Serre 2.
- Alb., empl., Serre 32.
- Alc., empl. Parc 80.
- Alf., faïences, Léop.-Rob. 4.
- Alf., démont., Fleurs 16.
- Alice, ménag. Ronde 37.
- Alvina, Vve, pierr., Moulins 3.
- André, pend., Nord 161.
- André, commis post., David-
P.-Bourquin 9.
- Anna-M., Vve, mén., Fritz-
Courv. 29a.
- Ant., Vve, Tourelles 45.
- Ant., s. prof., Terreaux 1.
- Arn., fils, voyag., L.-Rob. 144.
- A., empl. gaz, Fleurs 32.
- Berth., sertiss. Grenier 41f.
- Bl., commis, Nord 89.
- Cam., secr. or, Retraite 6.
- Car., mén., T. Allem. 49.
- Carol., Vve, s. prof. Fleurs 26.
- Céc., finiss. b., Conc. 7.
- Ch., remont, Crêt 18,
- Chs, remont., N. Droz 155.
- Chs, échapp., N. Droz 141.
- Chs, sertiss., L.-Robert 46.
- Chs., Aimé, fab. boît. or.
Léop.-Rob. 70.
- Chs., ress., Sorb. 13.
- Chs, cantonn., Ronde 37.
- Clara, dem. mag., Parc 107.
- Const., remont. Pestalozzi 2.
- Elisa, sertiss. Paix 41.
- Emile, man., Valanv. 6.
- Emilie, commis, D. P. Bourq. 9.
- Emma, mén., Progrès 18.
- E., empl. gaz, Paix 69.

- Ducommun, Fanny-Bert., pol. b. or, Progrès 88.
- Fanny, commis, Nord 65.
 - Frida, journ., N. Droz 103.
 - Fritz, rem. D. P. Bourq. 9.
 - Fritz, ébauch., Combettes 17.
 - Fr. Alb., remont. D. Kern 7.
 - Gast., man., Sorbiers 19.
 - Ges, pivot., J.-Droz 8.
 - Georg., secrets, Serre 105.
 - G., & C., fab. b. or. Al.-M.-P. 54
 - Hélène, inst., C. Grieurin 5.
 - Hena, ébauches, Paix 41.
 - Hri, horlog., Nord 13.
 - Henri, boît., Est 18.
 - Hri, Vve, mén., L.-Rob. 46.
 - Hri, Vve, mén., Serre 39.
 - Herc., commiss. H.-de-V. 33.
 - Hri., mag. caoutch., L.-Rob. 37 mén., Pl. Neuve 6.
 - Jacq., fournit., Serre 3.
 - Jâmes-H., rep., F.-Courv. 29a.
 - Jâmes, Vve, mén. Paix 3.
 - Jâmes, Vve, finiss. b., Nord 65
 - James, Vve, mén., N.-Droz 16.
 - Jeanne, pol. raq., Doubs 145.
 - Jeanne, mén., Tourelles 45.
 - Jul., rem., 12 Septembre 12.
 - Jules, rem. Doubs 145.
 - Jul.-Ern., pos. glac., Nord 11. atel. Parc 21.
 - Julien, fab. d'horl.. Crétêts 69.
 - Julien, décollet., Comm. 123.
 - Julien, horl., N. Droz 45.
 - Just., s. prof. Parc 80.
 - J., achev.-boît., Doubs 125.
 - Léa, taill. Fleurs 16.
 - Léon, remont. Fleurs 8.
 - Léon, facteur, Parc 80.
 - Louis, repass. 12 Sept. 8.
 - Louis, commis, Nord 65.
- Ducommun, Louis-Alb., café, P. Centr. 5.
- Louis-Em., compt., N. Dr. 25.
 - Lse, horl., Coll. 20.
 - Lse, journ.. Pl. d'Armes 4.
 - Lucie, mén. Parc 80.
 - Marcel, voyag., Léop. Rob. 4.
 - Marg., tailleuse, Paix 3.
 - Mariette, commis, Parc 16.
 - Mel., ménag., Paix 41.
 - Nelly, ménag., Parc 110.
 - Numa, sertiss., N.-Droz 148.
 - Pl, mécanic., Grenier 2.
 - Paul, repass. Nord 43.
 - Paul, horlog., Grenier 2.
 - Paul-Arm., grav., Fleurs 20.
 - Paul-Ed., emb., Paix 81.
 - Pl.-Ele, boît., Pont 8.
 - Vve P., ménag., Est 16.
 - René, émail., L.-Robert 2.
 - René, fils, commis, C.-Gr. 5.
 - Rosa, Vve, mde lég., Fleurs 15
 - Ruth. regl. Est 16.
 - Sophie, journ., p. d'Armes 4.
 - Suzanne, régl. D. P. Bourq. 9.
 - Suz., école enf., Parc 14.
 - Ulysse, rem. Nord 13.
 - Ulysse, Vve, mén. D. P. Bourq. 9.
 - Walt. fils, essay. juré, N. Dr. 51.
 - Walther, rem., Est 18.
 - Will., rem., Serre 10.
- Ducommun-Aubert, Mme, C. Grieur 5.
- Ducommun-Billon, Marie, Vve, ménag. Parc 16.
- Ducommun-dit-Boudry, Jles., rent. Numa Droz 67.

- Ducommun-Jeanerret, Alb., rem., Epargne 18.
- Ducommun-Lassueur, Fanny, s. profes. Léop.-Rob. 78.
- Ducommun-Muller, A., nég., horl., Serre 7 bis.
- Ducommun-Nuding, Ges, fab. b. or, Numa Droz 73.
- Ducommun-Pécaut, Just., doreur, Gren. 41f.
- Ducommun-Racine, Louis, rem., Paix 107.
- Ducommun-Robert, Fritz, fab. d'horl. ménag. Terreaux 4a.
- Ges, émaill.-boît., T.-All. 31.
- Jles., rentier, Grenier 20.
- Pl., émaill. atelier J.-Droz 60.
- Ducommun & Gøering, fab. d'horl. Nord 111.
- Dufaux, Gges. commis, A.-M.-Piaget 29.
- Ls-Phil, s. prof., Terr. 6.
- Dumont, Alb., rem., Progrès 135.
- Alf., rem. Numa Droz 1.
- Ant., rep. linge. Parc 87.
- Arn., rem., Sorbiers 21.
- A., fils, ft. d'outils, Cr. Ross. 11.
- Chs., m. coiff. Léop. Rob. 12, (ménage) Parc 15.
- Chs., remont. Léop. Rob. 49.
- Ed., manœuv. Parc 87.
- Ed. Vve, rep. ling., Prog. 83.
- E. s. prof. Banneret 4.
- Ges., remont. Granges 6.
- Hélène, empl., Progrès 83.
- Jeanne, ménag. Serre 7.
- Ls, remont. Fr. Courv. 46.
- Louis, fils, boît., Fr. Courv. 46.
- Louis, bijout., Bann. 4.
- Lucie, s. prof. Indust. 2.
- Dumont, Mlle, glaces, Chapelle 4.
- Paul, ft. d'outils, Cr. Ross. 11.
- Rosa, Vve, journ. C. Grieur. 35.
- Rose, ébauches, Parc 87.
- Théod., f. outils, Ravin 17.
- Dumont & Cie, bij-méd., Bann. 4.
- Dunand, Pierre, comm. Terr. 17.
- Louise, commiss. Terr. 17.
- Dunki, Jac., menus., Parc 84.
- Dunnenberg, Chs., ferbl. Coll. 10.
- Fritz, m. ferblant. Collège 10.
- Jean, serrur. 1er Mars 12a.
- Dupan, André, rem., Nord 174.
- Henri, remont., Nord 174.
- Htte., aiguil. Balance 14.
- Léon, chef-méc., Collège 43.
- Lse., Vve, modiste, Balance 14.
- Paul fils, commis, Balanc. 14.
- Pierre, commiss. Léop.-R. 17a.
- Duperret, Lucie, Vve, ling. rue de la Balance 6.
- Marie, débris, Doubs 141.
- Pl., remont. Doubs 141.
- Dupin, Léon, empl. gaz, Coll. 30.
- Marthe, taill., Collège 30.
- Dupré, Ls., man. Fr. Courv. 43.
- Dür, Eug., empl., Promen. 3.
- Marie, empl., Promen. 3.
- Durand, Jeanne, Montagne 1.
- Duret, Alf., mécanic. N. Droz 167.
- Durig, Bertrand, boul., Prog. 101.
- Emile, boît., Nord 41.
- Fritz, remont. Moulins 4.
- Ges., remont. Est 16.
- Henri, rem. Nord 45.
- Juliette, taill., Nord 41.
- Math., repas. linge, Est 16.
- René, empl., Loge 6.
- Durin, Chs., entrep. Serre 130.
- Durr, Ed., mach., Serre 130.
- Dürst, Jacob, jard. Loge 11.

- Dürst, Julia, Mlle mag. Parc 20.
 Dursteler-Ledermann, E., comm.
 bière, eaux gaz., Crétêts 85.
 Durussel, Ed., compt., Nord 171.
 Duscher, Alb., serrur. Manège 22.
 — Jean, man. Parc 19.
 — Jeanne, débris, Parc 19.
 — Marie, lessive, Granges 14.
 Ducher, Mme., mén., Ronde 26.
 Duss, Aloïs, compt., Gren. 33.
 Dutertre, Alice, cadr., Fleurs 18.
 — Ges, cadrans, Fleurs 18.
 — Marg., cadrans, Fleurs 18.
 — Ros., Vve, mén., Fleurs 18.
 Duvanel, Alb., mécan., Parc 9.
 — César, perc. ann., r. Hôtel de
 Ville 6.
 — Jämes, remonteur, r. Temple
 Allemand 109.
 — Juliette, journ., Rocher 3.
 — Math., finiss. boîtes or, r. du
 Grenier 41.
 — Pl., compt., Est 14.
 Duvoisin, Adrienne, ling., Parc 66.
 — Cécile, mén. Numa-Droz 16.
 — Const., journ. Numa Droz 115.
 — Emma, mén., Parc 66.
 — Henri, Vve, ménagère, rue
 Numa Droz 16.
 — Jeanne, commis, Doubs 147.
 — John, emboit. Pont 13.
 — Louis, guill., G. Dufour 4.
 — Mme, garde-mal., Puits 3.

E

- Eberhard, Gges, fab. d'horlogerie,
 Léop.-Robert 73.
 — Léon, rem., Paix 9.
 — Pl, émaill., Parc 1.
 — & Co, fab. d'horl. L.-Rob. 73a.
 Eberhardt, A., empl. gaz, Valanv. 6.
 — Benoît, empl. tram., Nord 172.
 — Chs., pend. Comm. 119.
 — Léa, mén., J.-Brandt 126.
 — Louis, Vve, mén., Crêt 14.
 — Paul, dégross., Paix 3bis.
 — Rose, mén., Grenier 22.
 Eberl, Ant., peint. s. émaill. Paix 45.
 Eberlé, Maurice, horl., D. Jrich. 9.
 Ecabert, Eug., rem., N. Droz 19.
 — Jules, rem., N. Droz 19.
 — Mar., rem., N. Droz 19.
 — Sylvain, échapp. T. de Ran 25.
 Eckert, Alf., commis, F.-Courv. 5.
 — Berthe, mén., Rocher 2.
 — Ch., rem., Doubs 101.
 — Emma, commis, Rocher 2.
 — Ges., mécan. Rocher 2.
 — Ges., Fréd., m. cordon. Roch. 2
 Ecole de Commerce, 1er Août 33.
 Ecole d'hol. & méc. Prog. 38&38bis
 Ecole de Langues, méth. Berlitz
 Balance 10.
 Ecole supérieure des Jeunes filles
 Marché 18.
 Eder, Clara, aig. Nord 64.
 — Elise, blanch., Nord 64.
 — Olga, commis, Parc 80.
 Egaberet, Lina, journ., N. Droz 19.
 Egé, Chs., bracelets, Parc 100.
 — Henriette, mén., N. Droz 17.
 — Jules, rem., N.-Droz 122.

ACHETEZ LES MEUBLES PROGRÈS

- Eggenweiler, M., rep. I., Bull. 10.
 Egger, Chs., perc. ann. H.-de-Ville 6.
 — G., fact. post., Ph.-Henri Matthey 21.
 — Jean, père, cuvett. Sophie Mairet 4.
 — Jean, fils, ébéniste, Sophie Mairet 4.
 — Marg., empl., D. Jrichard 15.
 — Pierre, rem., Crêt 7.
 Eggimann, Alf., boît. Nord 64.
 — Antoine, régl., Léop. Nord 64.
 — Berthe, commis, Nord 64.
 — Claire, régl. Nord 64.
 — Jles., fabr. d'horl. Collège 7.
 — Rob., prof. angl., J. Droz 60.
 — Walter, commis, Grenier 41e.
 — Ed. & Cie, fab. b., Serre 61.
 Eggimann-Mauley, Ed., m. de b. Serre 81.
 Eggler, Pre., Vve, ménag. Numa Droz 98.
 — Walth. commis post. Numa Droz 98.
 Eggli, Fritz, fromager, Paix 61.
 Eglise de l'Abeille, N. Droz 138.
 — des Adventistes du septième jour, Tem. Allem. 37.
 — Allemande, Progrès 12.
 — cathol. nation. Chapelle 7.
 — cathol. romaine, T. Allem. 24.
 — indépend. Progrès 24.
 — Nationale, Pont 1.
 — évangélique, N. Droz 36a.
 Ehrensperger, Elisab., domest., Envers 37.
 Ehrensperger, Henri, sert. Parc 65.
 Eichenbaum, Salomon, remont., N. Droz 2.
 Eichenberger, Arthur, mag. A. M. Piag. 53.
 — Arth., commis, Tourelles 23.
 Eichenberger, Alice, com., Tour. 23.
 — Gottfr., commis, Parc 43.
 — Hélène, ling. Tourelles 23.
 Eigeldinger, André fils, f. d'horl., L.-Rob. 66 (mén.) Crêtets 71.
 — Jacq., fab. d'horl., L. Rob. 66, ménage, Pl. Neuve 2.
 Eigenheer, Alb., gérant, N. Droz 47.
 — Arn., mécan. 1er Mars 16a.
 — Emile, m. serr. N. Droz 7.
 — Ern., adj. arch. comm. Nord 43.
 Eimann, Adr., compt. Nord 147.
 — Ed., pend. décoll., Crêt 2.
 — Georg., régleur, Ravin 7.
 Elandem, fab. d'horl., Terr. 33.
 Election S. A., fab. d'horlogerie, Paix 153-155.
 Ellenberg, Ern., fact., Gibral. 5.
 Elias, Alice, cout., Parc 88.
 — Charles, mécan., Jardin 9.
 Emmenegger, Alb., rem., Réfor. 145.
 — Ges, charp., Winkelr. 89.
 Emery, Adr., rem., Progrès 9.
 — Ad., creus. cad., Fr. Courv. 24b.
 — Chs., grav. Progrès 97.
 — Eug., commis, D.-P. Bourq. 21.
 — Marie, mén., Industrie 9.
 — Martha, ress. Progrès 9.
 — René, commis, Succès 11a.
 — Ulysse, past. Progrès 53.
 Engel, Albert, estamp. Paix 7.
 Engelhard, Jac., taill. Promen. 14.
 Engdahl, N. P. remont. Parc 130.
 Epenoy, Jos., rem., Nord 169.
 Eperon, C., s. prof., L.-Rob. 58.
 Eppner, Lina, Vve, mén. N.-Dr. 120.
 Erard, Ach., épicerie, T. Allem. 21.
 — Alf., boît. L.-Rob. 132.

- Erard A., Vve ébauc. Progrès 89a.
 — Arn., rem. T. Allem. 109.
 — Aug., rem. Numa Droz 111.
 — Cécile, pol. boît., Progrès 89a.
 — Cés., rem. Versoix 9.
 — Jeanne, rég. Serre 71.
 — Jos., Vve, taill. Collège 8a.
 — Jles, Vve, ménag. Paix 95.
 — Léonie, mén. Charr. 21.
 — Léon, remonteur, Moulins 4.
 — Louis, rem. Nord 169.
 Erath, Marie, ménag. Indust. 21.
 Erb, Ch., peint. bâtim., Puits 9.
 — Jles, rem.-rep. Fr.-Courv. 43.
 — Mme, Vve, adouciss. Puits 9.
 — Ges., dégross. Fr. Courv. 43.
 Erb-Jahnd, John, mén. Parc 100.
 Erhardt, Eug., conf.-pât. Puits 1.
 — Rosa, dem. mag. Chapelle 11.
 — Mme, Vve, mén. Gren. 22.
 Erler, Alice, coiff., Doubs 75.
 — Ed., emb. Paix 43.
 — Ed., horlog. Doubs 75.
 Erler-Spätig, Htte., finiss. b. or.,
 Parc 46.
 Ermatinger, Albert, camionneur,
 Numa-Droz 94.
 Erné, Hulda, s. prof. Crétêts 73.
 — Jean, proc. banq. Crét. 73.
 — Jules, commis, Crétêts 73.
 — Roland, méc. dent. Prom. 7.
 Erni-Graff, Ern., serrur. Nord 39.
 Ernst, Edm., pivot. Vieux Patr. 45
 — Maur., méc. Bulles 2.
 Erny, Ant., s. prof. Grenier 12.
 — Marie-Lse, Crenier 12.
 Eschbach, Ch., f. boît. T. All. 87.
 Etabliss. des jeunes filles, Fritz-
 Courv. 27.
 Etabliss. métall. de Vienne (Isère)
 Serre 40.
- Etablissements Jules Perrenoud &
 Co. S. A., meubles, Serre 65.
 Etevenard, Irma, ellips. L. Rob. 16.
 — Paul, boît. L.-Rob. 16.
 Etienne, Ach., Vve, directr. Ma-
 nège 11.
 — Alph., grav. guill., Parc 81.
 — André, voyag. Chasseron 47.
 — Anna, mén., Promenade 19.
 — Arth., horl. N.-Droz 94.
 — Aug.-Ed., man., Bassets 68.
 — Camille, rem. Jardinets 25.
 — Ch., boîtier, r. Neuve 5.
 — Edouard, comm. Jardinets 19.
 — Ele-Ern., boît. Ph.-Hri M. 31.
 — Emile, repass. Promen. 15.
 — Emma, paillon. Bassets 68.
 — Fritz-Atal, empl. post. Prom. 15
 — Gér., grav. & guilloc. Parc 81.
 — Hri, émail. J.-Droz 56.
 — Jâmes, régl. Serre 71.
 — Jeanne, ébauch., Concorde 10.
 — Julia, poliss. b. or. Jard. 19.
 — Louis, achev. N. Droz 167.
 — Ls., Ern., commis, Nord 170.
 — Ls, régl. T. Allem. 85.
 — Paul, remont. Jardin. 25.
 — Paul, rem., Pont 34.
 Etzensberger, Emile, mécanicien,
 (atelier) Jaquet-Droz 13.
 (ménage) Beau-Site 1.
 — Herm., mécan. (atelier) Serre 91
 (ménage) Buissons 9.
 Evard, André, peint. ornem. D.
 P. Bourq. 3.
 — Camille, pol. acier Puits 23.
 — Céc., Vve, empl. Collège 19.
 — Ch., grav. Nord 13.

AU PROGRÈS, Tout l'Ameublement

Evard Darc., cais. serv. ind., Nd 50.
 — Edm., typog. Comm. 137.
 — Emma, ménag. 22 Cantons 40.
 — Fritz, horl., F. Courv. 38.
 — Jean, mécan. Serre 16.
 — Math., serv. F.-Courv. 24.
 — Pl., représent. J.-Brandt 1.
 — Paul, typographe, Paix 77.
 — Robert, épicerie, Grenier 2.
 — Sophie, horlog. Nord 159.
 — Sophie, mén., Charrière 13.
 — Th., man., Gibraltar 2.
 Evard-Houriet, Ele. comm. Parc 88
 Evard-Robert, Chs., man. 22 Cantons 40.
 Evard-Robert, Emma, Vve, mén., Numa-Droz 49.
 Evard-Sagne, Vve, D.-P. Bourq. 3
 Eymann, Alb., grav. Nord 108.
 — Alf., Vve, mén. Jardinets. 7.
 — Bl., ébauches, Doubs 157.
 — Chs.-Alf., huiss. Nord 159.
 — Emma, p. cadrans, Ronde 22.
 — frères, cadr. émail, Ronde 22.
 — Fritz, gérant, coopérat. Jard. 7
 — Hri, comptable, Nord 110.
 — Jean, boît. Parc 85.
 — Jeanne, aiguil. Doubs 157.
 — Johann, s. prof. Paix 25.
 — Laure, p. cadrans, Ronde 22.
 — Laure, Vve, ménag. Doubs 157
 — Louis, rem., N. Droz 88.
 Eymann-Badel, L., repass. linge, Retraite 12.

F

Fabiani, Jean, ciment. Industr. 30.
 Fabre, Maur., grav. Industrie 21.
 Fabrique Election (S. A.) Paix 153 et 155.

Fabrique Electa, J. Brandt 61.
 — Juvenia, Paix 101.
 — d'horlogerie Movado, Parc 117
 — Nation. de spir., (S. A.) Pont 8-10
 — Suisse de balanciers, Serre 15.
 — de boîtes de montres or, succ. de F. Perret et Co. (S. A.) Doubs 85.
 — de ressorts, Le Soleil, Repos 7
 — de Savon, Croix-Fédérale (S. A.) Puits 11.
 — de la Charrière, Charr. 22.
 — « La Fantaisie » S. A., glaces de montres, Progrès 163.
 — suisse de tarauds Exclusif S. A. J. Droz 43.
 — suisse d'outils d'horlog. S. A. Iris, T. Allem. 7.
 — Axa, décoll. J. Droz 49.
 — Géo, mécan. J. Brandt 130.
 — Nationale S. A. décoll. Est 29,
 — de bracelets Agnan, Nord 62.
 Fabry, Aline, s. prof. Doubs 145.
 — Eug., représent. Doubs 145.
 — Hri., représent. Doubs 145.
 Fabry-Meyrat, Ls., horl. Doubs 145
 Facelli, Maur. peint.-gyps. Génér. Dufour 10.
 Faehnrich, F., dor. H. de Ville 31.
 Faes, Maria, mén., N. Droz 35.
 Fahrer, Alice, finiss. b. or. Gren. 43d.
 — Chs., boît. Combe-Grieurin 15
 — Osc., boît. Numa Droz 144.
 Fahrni, Alb., méc. Indust. 9.
 — Arth., m. couvr. Puits 29.
 — Chs., ferbl. Fritz-Courvois. 62.
 — Christ, m. couvr. Fr. Courv. 62.
 — Fritz, pierr. Indust. 9.
 Fahrny, Arm., remont. N. Droz 154.
 — Berthe, régl., N. Droz 154.
 — Carol., rent., Parc 9.
 — Marg., horlog., N. Droz 154.
 — Paul, couvr. Fritz-Courvois. 62
 Faigaux, Chs, mén. L. Rob. 32.
 Faigaux-Kœhli, Arn., pension, Léopold-Robert 32.

- Faipot, J., ver. fant. Progr. 115.
 — Juliette, verres, Progr. 115.
 Faivre, Angèle, Vve, cadr. métal,
 Crêt 7.
 — Aug., compt., Parc 23.
 — Berthe, dor. roues, Comm. 117.
 — Em., cordonn. Progrès 67.
 — Georges, rem., Comm. 137.
 — Julie, ouv. fab. Parc 19.
 — Léon, commiss. Pl. d'Armès 2.
 — Ulysse, meunier, Progr. 5.
 — Z., nickel., Commerce 117.
 Faivret, Alfred, Marc, émaill.
 Paix 55.
 — Walth, peint. s. ém. Parc 44.
 Falbriard, Chs., horl. Jaq. Droz 45
 Falcoz-Vigne B., horl. Progr. 14.
 Faller, Emile, techn. A.-M. Piag. 81.
 Fallet, Alc., caviste, H.-de-V. 31.
 — Aline, régleuse, Progrès 41.
 — Ed. Vve, mén., Montag. 38e.
 — Ern., emb. T. de Ran 25.
 — Ern., emb. Tourelles 35.
 — Louis-Ed., m. grav. Mont. 38c.
 — Marguerite, comm., T. de Ran 25
 — Marie, mén., Progrès 11.
 — Mlles, pos. glaces, P. H. Matt 17
 — Pl., échappem. Numa Droz 84.
 — Walter, Buissons 9.
 Fallot, Edm., remont. Progr. 117a
 — Ges, s. prof., Progrès 115a.
 Fankhauser, Arn., secr. or, Parc 28.
 — Arn., mécan. Progrès 6.
 — Arn., ménan. Progrès 8.
 — David, s. pr. Ph.-Hri Matthey 19
 — Ed., ann. N.-Droz 90.
 — Ern., rem. Doubs 5.
 — Fritz, secrets, Parc 22.
 — Jules, boît., Ph.-Hri Matt. 19.
 — Jules, rem., Parc 28.
 — L., pend. Comm. 139.
 — Marie, pol. b. or, Parc 28.
 — Nelly, taill., Parc 28.
 Fappoli, Gasp., maç., 12 Sept. 6.
 Farine, Henri, rem., Est 22.
 — Hri-Jles, repass. Est 22.
 — Julia, empl. téléph. Marché 4.
 — Marie, aig., Est 22.
 — Marc, horl. Parc 78a.
 — Maur., remonteur, Parc 82.
 — Mme pos. glaces, Parc 78a.
 Farine-Beuchât, Jules, rhab. boît.,
 N. Droz 124.
 Farine-Girardbille, boîtier, Numa-
 Droz 124.
 Farinoli, Elv., Vve, journ., N. Droz 43
 — Ele, m. ferbl., Envers 14.
 — Ele, ferbl., (atel.) Jaq.-Droz 14a
 Farlochetti, Pierre, pos. v. vitres,
 Parc 86-96.
 Farny, Carol., mén. Parc 9.
 — Ele, prof., Place Neuve 6.
 — Jeanne, ébauch. Parc 9.
 — Marcel, mécan. Nord 58.
 Farrer, Fritz, boît. J.-Brandt 126.
 — Fritz, camion., Serre 98.
 — Fritz fils, soudeur, Serre 98.
 — Ida, mén., Serre 98.
 Farrez, Thér., commiss., Prom. 36.
 Fäs, Jacob, allum., Progrès 99.
 Fass, Charles, coiff., D. J. Rich. 43
 Fasnacht, Alb., pivot., Indutr. 1.
 — Alb., cadrans, Serre 6.
 — Alb., grav., Jaquet-Droz 12.
 — Alice, cout., Paix 73.
 — Vve Arth., horl., Paix 73.
 — Emile, com., Nord 175.
 — Gust., emp. tram, Grenier 6.
 — Théod., commis, Grenier 43e.
 Fath, Chs, horl., Doubs 121.
 — Emma, finis. b. or, D.-P. Bourq. 11
 Fath-Lory, Ls, fab. secr., D. K. 5.
 Fatta, Vict., emb., Doubs 135.
 Fatton, Ern., rem., Crêt 2.
 — Esther, fruits et lég., r. Neuve 10
 Faure, Aug., mag., N. Droz 25.

AU PROGRÈS, Maison de Confiance

- Fauser, Fritz, man., L. Rob. 132
 — Mme, horl. Pont 19.
 Fausser, Mte, empl. N.-Droz 165.
 Fauz, Thér., commiss. Prom. 34.
 Favarger-Dubois, Chs, m. grav.,
 Doubs 101.
 — Chs, méc. Doubs 101.
 — Jtte, ménag. Doubs 101.
 Favez, Dd, ag. police, Buiss. 11.
 — Arm., dor. roues, Buiss. 11.
 Favre, Alex., Dr-médec., Rocher 15.
 — Alice, assortim. Parc 62.
 — André, boît, Nord 119-121.
 — Ang., horlog. Moulins 3.
 — Arm., empl. C.F.F. Crêt. 138.
 — Arm., rem., Parc 102.
 — Bern., commis, F.-Courv. 38.
 — B., man. Puits 5.
 — Berthe, hol., Parc 62.
 — Camille, man., Puits 15.
 — Chs, boîtier, Numa-Droz 109.
 — Chs, pierr., Promenade 6.
 — Ch.-Ele, rem. Moulins 3.
 — C., dégross. N.-Droz 6.
 — C., horlog. N.-Droz 6.
 — Edm., bur. plac. D.-J.-Rich. 43.
 — Ed., gendarme, H.-de-Vle 23.
 — Ele, visit. douânes, T.-Allem. 37.
 — Fcis, remont. Nord 73.
 — Gges, fab. b. or, Nord 119-121.
 — Gges, remont. Numa-Droz 109.
 — Gges, rem., Nord 153.
 — Gust., man., Paix 77.
 — Hél., four., Parc 89.
 — Henri, man. Parc 67.
 — Henri, s. prof., Progrès 97.
 — Henri, père, s. prof. Parc 23.
 — Jâmes, boît. Ph.-Hri-Matth. 7.
 — Jeanne, rep. ling. Puits 5.
 — Jules, rem., N. Droz 109.
 Favre, Jules, min., Parc 62.
 — Jules, s. chef quai, Progr. 103.
 — Jules, grav., Jaq.-Dr. 50.
 — Jules, grav., Chapelle 9.
 — Jules-Henri, rem., Nord 47.
 — Léon, régl., T. Allem. 39.
 — Léon, empl. Paix 5.
 — Ls, empl. contrôle, Serre 58.
 — Louis, emb. Industrie 1.
 — Lse, horl. J. Brand 125.
 — Lse, Vve, mén., Puits 20.
 — Lucie, inst., Crêt 8.
 — Marg., compt. Parc 62.
 — Maurice, boît, Nord 119-121.
 — Nadine, commis, Parc 62.
 — Numa, pivot. Paix 111.
 — Paul, ten. g. Saig. Crêt 31.
 — Paul, conc., Serre 58.
 — Will., boîtier, Fleurs 32.
 — Zina, assort. Parc 62.
 Favre-Bulle, Adr., compt., Temple
 Allemand 81.
 — Fritz, échapp.-basc., Crêt 8.
 — Lucien, inst., Parc 28.
 — Paul, rem., Hôtel-de-Ville 42.
 Favre-Daum, Jtte, taill. L.-R. 62.
 — Raoul, empl. gare, L.-R. 62.
 Favre-Mairet, Ern., grav. Dbs 119.
 Favre-Monnier, Ar., boît. Moul. 7.
 Favre-Perret, Ed., rem., 12 Sept. 12.
 Favre & Perret, fab. boîtes or
 Nord 119-121.
 Federici, Marthe, mode, Crêt 14.
 Fehr, Arm., guilloch., Av. Bille 8.
 — Chs, cadrans, Charr. 51.
 — Elisa, Vve, mén. Av. Bille 8.
 — Eug., secrétaire au contrôle,
 Arbres 84.

- Fehr, frères, fab. cadr. arg. mét., Stand 6.
 — Hri, dégross. Av. Bille 8.
 — Léon, m. grav., 1er Mars 12.
 — Marc, tapiss., Puits 9.
- Fehr-Etienne, Arn., grav. T.-A. 35
 — Hél., taill. Tple-Allemand 35.
- Fehrenbach-Schlotthauber, Th., fab. d'horl., Parc 18.
- Feil, Gges, tonnel., Collège 20.
- Feissly, M., mod. Ph.-Hri Matt 8
 — Pre, commis, P. H. Matt 8.
 — Sam., proc. banq, P.-H. Matt 8
- Feitz Gust., mag. Tple-Allem. 105.
- Feldmayer, Dina, Vve, ménag., r. des Bois 10.
- Feller, Christ, cave alim. F.-Courv. 5 et 7.
 — Elise, primeurs, L. Rob. 9.
 — Emile, boit., Sophie-Mairet 18.
 — Jac., man., Chapelle 13.
 — Jacob, bûch, H. de Ville 59.
- Fellhauer, Arn., serrur.-électr. Buissons 7.
 — Chs, serrur. Buissons 9.
 — Fréd., serrur. Numa-Droz 129.
 — & Cie, serrur. Parc 8.
- Fellmann, Ele, mag. coiff., Numa Droz 105.
- Fer-Ulrich, Hri, nég., J. Brandt 6.
- Fernbach, Lse, Vve, mén., J.-D. 6.
 — Math., dem. mag., J.-Droz 6.
 — Valent., rep. linge, J.-Droz 6.
- Fernen, E., empl., N. Droz 45.
- Ferrapon, Jos., vicaire, Dbs 47.
- Ferrari, Lse, Vve, mén., Bal. 12.
 — Marcel, maçon, Char. 21a.
- Ferraroli, Ern., buch. Ronde 20.
- Ferrat, Ant., s. prof., Progrès 59.
 — Will., rem., Progrès 59.
- Ferrat-Nardin, Marie, modes, Industrie 2.
 — Paul, remont., Indust. 2.
- Ferreti, L., empl. Industrie 26.
- Ferrier, Alb., boit. Parc 48.
 — Angelo, rem., Bass. 62.
 — Arnold, man., T. Allem. 13
 — Aug., secrets, Progr. 5.
 — Germaine, pol. bruc. Ravin 17
 — Hélène, ressorts, Bassets 62.
 — Marie, dem. mag. L.-R. 59.
 — Paul, remont. Nord 175.
- Ferté, Anna, g. mal., F. Cour. 17.
- Fesselet, Const., man. Paix 69.
- Fête, Gges, rem. Tple-Allem. 111.
 — Will., mécan., Progr. 89b.
- Fetterlé, Ed., m. ferbl., 1er Mars 14c
 — Jules, fab. d'horl., Parc 69.
- Fetzer, Justin, couvr. Gibralt. 5a.
- Feuille d'Avis, D. JeanRich. 39.
- Feuillerat, Jean, maç. Indust. 24.
- Feuvrier, Aug., man., Succès 11a.
 — Eug., horl. D. P. Bourquin 9.
- Feutz, Bertha, commis. Bois 6.
 — Fritz, grav., Boucherie 6.
 — Gges, domest., Serre 55.
 — Hri, bûcher., r. des Bois 6.
 — Marie, Vve, journ., Gren. 43d.
- Feutz-Jaggi, Chs, hôtelier, Hôtel-de-Ville 16.
- Feuz, Barbara, journ., Progr. 93.
 — Christ., mécan. Prog. 99.
- Fiechter, Louise, ling., Grenier 10.
- Fiedler, Aug., imp. lith., T. A. 144, mén., Tourelles 23.
- Filleux, Chs, m. grav. Paix 74.
- Finkboner, Alb., directeur tram, Serre 22.
 — Julie, modes, Serre 22.
- Fioroni, Ang., menuis., Indust. 14.
- Fischer, Ant., journ., Fleurs 13.

ACHETEZ LES MEUBLES PROGRÈS

- Fischer, Arm., rem., N.-Droz 53.
 — Arn., Vve, s. prof. Parc 122.
 — Céc., Vve, pol. oxyd. roues, Numa Droz 53.
 — Chs, bouch., Collège 25.
 — Frida, f. de chamb. T. All. 115.
 — Fritz, mécan. T. Allem. 21.
 — Hans, repr. vins, N. Droz 109.
 — Jeanne, dem. mag., N. Droz 53.
 — Jos., mén., Léop. Robert 33.
- Fivaz, Ch., mécan., Emancip. 49.
 — Gges, rem.-rhab., Fr. Cour. 21.
- Fivian, Ern., boul. N.-Droz 167.
- Flajoulot, Alice, taill., Eparg. 8.
 — Eug., remont., L. Rob. 24 a.
- Fleischmann, Christ, boulanger, J. Brandt 133.
 — Ern., coiff. dames, r. Neuve 8.
- Fleurier Watch Co, fab. d'horl. Parc 8.
- Fleuri, Berthe, munition, L. R. 46.
- Fleury, Alb., représ. Collège 4.
 — Chs, chef bureau postal, Temple-Allemand 45.
 — Hél., instit., T. Allem. 45.
 — J., boît., Ph.-H. Matthey 27.
 — Léon, rem., Jura 6.
 — Lucien, commis, Ronde 30.
 — Onésime, rem. Gén.-Dufour 10
 — Rachel, commis, Nord 15.
 — Rob., boît. S. Mairet 18.
 — Suz., Vve, doreuse, J.-Droz 29.
 — Vve, mén., Nord 15.
 — Xavier, conc., D.-P. Bourq. 57.
- Fleuty, Ls-J., journ., Fr. Courv. 22a
 — Marie, Vve, mén. N.-Droz 2.
- Flieg, Melchior, couv., Parc 26.
- Flotron, Emma, régl., Gibraltar 2.
 — Emile, fab. ress., Montbrill. 3.
 — Jtte, Vve, régl., Gibraltar 2.
- Flück, Vve, mén., Doubs 71.
- Fluckiger, Adolphe, cond. typogr., 1er Mars 6.
 — Albert, Vve mén., Sorbiers 17.
 — Albertine, s. pr. Tête-de-Ran 33
 — Alex., mécanic. Numa-Droz 82.
 — Ali, café, Serre 45.
 — Bertha, poliss. Balance 12.
 — Em., boît., Doubs 115.
 — Ern., pos. glaces, Paix 21.
 — Fritz, entrepr., D.-J. Rich. 41.
 — Fritz, conc., Parc 137.
 — Ida, s. prof., T. de Ran 33.
 — Jean, chef d'équipe, Roch. 20.
 — Jean, représ., T. Allem. 77.
 — Jeanne, pol. fin. b. or, Paix 21
 — Ls, remont. Sophie-Mairet 18.
 — Mme, coutur., Rocher 20.
- Fluckiger-Schmidiger, Fritz, Numa Droz 99.
- Flüge, Chs, cord., Moulins 2.
 — Chs fils, menus., Moulins 2.
- Flüttiger, Ele, boît. Terreaux 11.
- Fontana, André, entr., Crétêts 75.
 — Marie, Vve, conc., Champs 71.
 — Zéph., journ., T. Allem. 37.
- Fontbonne, Léon, prof. musique, Envers 26.
- Forestier, Lse, épïc. Progr. 4.
- Forget, Henri, poliss. boît. faç., Léop. Rob. 144.
- Formaggi, François, man. Hôtel-de-Ville 29.

- Forrer-Martin, Benj., caiss. Parc 74
 Forster, Alice, horl., Doubs 153.
 — Alphonse, terrin. Promen. 32.
 — John, boîtier, Doubs 153.
 Fotsch, Berthe, dem. mag., Env. 22.
 Fournier, Marg., Vve, mén. Parc 67
 Franc, Ele, rem., Nord 149.
 — Ele, peint. bât. Ronde 21a.
 — Jeanne, inst., T. Allem. 75.
 — Paul, Vve, men., T. All. 75.
 — Paul fils, rem., T. All. 75.
 — Pauline, aciers, T. Allem. 75.
 Francescoli, Fçois, peintre-décor.,
 Numa Droz 45.
 — Jos., m. peint-gyps., Coll. 20a.
 — Marie, taill., N. Droz 45.
 — Rose, rep. linge, J. Droz 24.
 Francioni, Ang., épicer. Ronde 24
 Franck, Chs, pos. de glaces,
 J.-Droz 60.
 — Chs, fabt secrets, ménage,
 Ph.-H. Matt. 31, (atelier) Dan.
 JeanRichard 16.
 — Gasp., m. poêlier-fumiste,
 Bel Air 12.
 — Jean, café-brass., Indust. 18.
 — Jean-R., grav., Industrie 18.
 — Marie, journ. Moulins 12.
 François, Ele, méc. Parc 21.
 Frandelle, Eug.,ourn., d'horl.,
 Paix 13.
 — Julia, Vve, mén., Paix 13.
 Franel, Adèl., Vve, mén., Ron. 15.
 — César, boul.-pâtissier, Serre 4.
 Frangi, Fçois, maçon, Terreaux 11.
 Frangi, Jean, maçon, Progr. 81.
 Fransioli, Polybio, menuis. P.-H.
 Matt. 7.
 Frantz, Alice, ménag. T. de Ran 41.
 — Anna, mén., T. de Rang 41.
 — Arthur, achev., Chasseral 4.
 — Chs, boîtier, Pl. d'Armes 2.
 — Ele, charp. Pl. d'Armes 2.
 — Fritz, boit., T. de Ran 41.
 — Hermine, ellips, C. Grieur. 37.
 Franz, Ch., couvr. Nord 45.
 — Const., tonnelier, Ronde 6.
 — Ern., boit. Comb. 2.
 — Jean, ellipseur, Côte 8.
 — Marthe, nickel., Nord 45.
 — Rob.-Hri, couvr. L.-Rob. 111.
 Frari, Math., Vve, ling., Progr. 1.
 Fraschina, Jos., peintre bâtim.,
 Hôtel-de-Ville 7b.
 Frascotti, Ls, peint. bât. Fleurs 14.
 Frass, Adr., commis, Charrière 19.
 — Valent., Charr. 19.
 Frauchiger, Jean, taill. pierre,
 Parc 89.
 Frei, Edouard, grav., Signal 8.
 Frei-Wintsch & Cie, m. grav.,
 Signal 8.
 Freiburghaus, F., fab. boit. or,
 D.-J.-Richard 43.
 — Jean, man., Côte 8.
 — Jean, appareill. Charrière 13a.
 — V., empl. gaz, Côte 8.
 Freitag, Alb., grav. Côte 10.
 — Alois, mécan., Dr Dubois 6.
 — Chs, boîtier, Dr Dubois 6.
 — Emile, café-br., H.-de-V. 1.
 — Jean, gérant, r. Neuve 8.
 — Pre, charp., Charrière 64.

AU PROGRÈS, Tout l'Habillement

- Frêne, Albert, remont., Crêt 20.
 — Jules, achev. Al.-M. Piag. 67.
 Frésard, Arn., mag. Balance 4.
 — Cam., meubl. usag. Balance 4.
 — John, rem., Balance 4.
 Freund, Emile, commiss., Parc 88.
 — Léon, concierge, J. Brandt 61.
 Frey, Albert, Parc 89.
 — Alex., pierriste, Rocher 7.
 — Arth., fact. télégr., N. Dr. 102.
 — Arth., md taill., Serre 32.
 — Berthe, corset, N. Droz 102.
 — Chs, repr., Signal 6.
 — Chs, remonteur, Parc 89.
 — Chs, s. prof., Paix 89.
 — Chs, Vve, cout., N. Droz 99.
 — Ele, régl., Concorde 5.
 — Elise, commis, Puits 25.
 — Ernest, rhab., Commerce 117.
 — Fanny, commis, Parc 14.
 — Fernande, prof. pian. Serre 75.
 — Gottf., ébén. Progr. 4.
 — Henri, emb. Winkelr. 75.
 — Henri, m. menuis., Cure 7.
 — Jean, Vve, mén., Serre 32.
 — Jean, Vve, s. prof., Parc 14.
 — Jules, commis, Serre 75.
 — Jules, commis, Serre 32.
 — Léonie, Vve, poliss. b. or, Fleurs 7.
 — Lina, ménag., Serre 32.
 — Louis, f. cadrans, Nord 27.
 — Louis & Co., fab. de cadrans, Nord 27.
 — Maurice, taill. Charrière 4.
 — Louis, facteur, Bois 10.
 — Louis, visit., Arêtes 24.
 — Lydia, commis, Est 22.
 — Maurice, taill., Charr. 4.
 — Paul, remonteur, Parc 89.
 Frey-Spahr, Ed., commis, Paix 89.
 Frickart, Ele, fab. ress., Bel Air 20
 — Ida, journ., A.-M. Piaget 67.
 — Rod., boulang., Puits 18.
 Fricker, Rosa, épïc., T. All. 59.
 Fridelance, Jos., piv. Envers 12.
 Friedli, Jos., typogr., Comm. 143.
 — M., s. profess. Succès 15a.
 Frideli, Sel., m. dor., Serre 96.
 Friedlin, Fritz, employé abattoirs, Commerce 131.
 — Jules, ag. d'aff. Ronde 15.
 Friedrich, Arn., méc. T. All. 101.
 Fritschi, Ele, bûch. H.-de-Vie 17a.
 — Ele, fils, bûch. H.-de-Ville 17a.
 Froidevaux, Alb. fournit. Ph.-Hri Matthey 9.
 — Alf., ébén. Bel-Air 24.
 — Alice, horl., Parc 46.
 — Alice, tailleuse, Pont 6.
 — Alice, pos. glac., Progrès 79.
 — Alvina, mén. 1er Mars 5.
 — Arm., boîtier, Fr.-Courv. 7.
 — Arm., commiss., Progrès 95a.
 — Arm., boît. Fr.-Courv. 8.
 — Arth. doreur, L.-Rob. 144.
 — Arth., assort., Côte 5.
 — Arth., boîtier, Terreaux 12.
 — A., emb., L.-Rob. 144.
 — Bertha, doreuse, Chapelle 3.
 — Cécile, ébauches, Granges 14.
 — Cél., mag. Fleurs 26.
 — Chs, menuis., Numa-Droz 12a.
 — Clém., remont. Balance 16.
 — Const., Vve, mén., Granges 14.
 — Ed., fab. boît., Ravin 9.
 — Elie, remont., Crêt 12.
 — Ele, commiss., Fleurs 26.
 — Elvina, ling. J.-Droz 14.

- Froidevaux, Emma, s. pr. Progr. 14.
 — Emma, Vve, ébauches, Côte 5.
 — Eug., man., Numa-Droz 103.
 — F., domest., Puits 15.
 — Gasp., mécan. Terreaux 12.
 — Hri-Jules-Ern., peint., Roch. 2.
 — Ida, cadran, Industrie 5.
 — Jeanne, empl., J.-Brandt 124.
 — John. peint. voit., F. Courv. 32.
 — Jules, man., Bulles 16.
 — Jules, boitier, 1er Mars 10a.
 — Juna, Vve, journ. G. Duf. 8.
 — Just., rem., Progrès 14.
 — L., boitier, Promen. 12.
 — Louis, meubles, Arêtes 24.
 — Marie, poliss. cuv. Fleurs 26.
 — Marie, Vve, repr., Collège 4.
 — Olga, mén., Nord 59.
 — Oct., commis, Pont 6.
 — Paul, ébéniste, Pont 6.
 — Pierre, boît., Jardinets 1.
 — Vve, mén., Pont 6.
 — Yvonne, dem. mag., Jardin. 1.
- Frossard, Ad., Vve, Parc 31 bis.
 — Hri, essay. juré, Parc 31bis.
 — Henri, commis, Nord 63.
 — Léon, ach., Parc 78a.
- Frisch, Fritz, mécan., Nord 129.
- Früh, Jean, boucher, 1er Mars 11a.
- Frund, Emile, commiss, Charr. 5.
 — Fern., serr., Terreaux 1.
 — Jacques, boît., Charrière 57.
 — Laure, ling., Charrière 57.
 — Xavier, portef., Parc 67.
- Frutschi, Arn., mécan., Serre 77.
 — Chs, fabr. verres montres, Charrière 13a.
 — frères, fabr. glaces, fantaisies, Parc 94.
- Frutschi, Fritz, méc., Serre 77.
 — Fritz, fils, commis, r. Fritz-Courvoisier 7.
 — Hel., taill., F.-Courvoisier 7.
- Fruttiger, A., compt., J. Brdt 128.
 Bureau : Léop. Robert 7.
 — Jean, peint. bât., Ind. 5.
 — Jean, peint., atelier Indus. 8.
 — Lse, coutur., T. All. 75.
 — Marie, ling., Numa-Droz 4.
 — Marie, Vve, mén., N. Droz 4.
- Fuchot, Lucien, grav., Progrès 39.
- Fuchs, Hans, rem., G. Herzog 20.
- Fuchs-Stalder, Pl, doreur, Pont 21.
- Fueg, Chs, ébauch., Puits 9.
- Führer, Arnold, acheveur, Temple Allemand 139.
- Fuhrer-Bravand, E. Vve, mén., Léopold Robert 130.
- Führer-Hermann, Ls, gér. d'usine, Doubs 7.
- Fuhrmann, Jos., remont., Char. 45
- Fuog, Emmy, s. pr. Pl. H.-de-V. 6.
- Fuog-Wægeli, C., mag. tab. et cig., Léop. Robert 52 et Place de l'Hôtel-de-Ville 6.
- Furlenmeyer, Arn., poliss. cuv. arg. et mét., Chapelle 3.
 — Ch., adouc., Chapelle 3.
 — Marthe, régleuse, Nord 129.
- Furno, Gasp., m. gyps., Doubs 5.
- Furer, Jean, commis, Paix 109.
 — Oscar, empl. gaz, Fleurs 32.
- Fusi, Santo, conc., Parc 150.
- Fusion, S. A., Serre 106.

FAITES VOS ACHATS AU PROGRÈS

G

- Gabazzi, Jean, men., Est 22.
 Gaberel, Arth., rem., Terreaux 46.
 — Aug., voyageur, J. Brandt 1.
 — Clém., empl., Emancip. 47.
 — Hri, rem., Indust. 6.
 — Ida, régl., Industrie 24.
 — Laure, rep. horl., T. All. 109.
 Gabus, Aug. et fils, m. décor-
 joaill., Doubs 31.
 — Aug., grav., Doubs 31.
 — Chs, typog., T. de Ran 39.
 — Edouard, man., Grenier 43e.
 — frères, décoll., Fleurs 24.
 — Jules, graveur, Nord 39.
 Gabus-Jeanneret, Ed., boît. Paix 111
 Gacon, François, fact., Serre 98 bis.
 — Ges, horl., Commerce 133.
 — Jeanne, déboît., Serre 98bis.
 — Jules, méc., N.-Droz 154.
 Gaccon, Léop., jard., N.-Droz 66.
 Gaensli, Fritz, commis, Tête de
 Rang 29.
 — Jean, techn., Tête de Ran 29.
 — Mme, pens jeunes filles,
 Tête de Rang 29.
 Gagelain, Mme, Vve, cadrans,
 Parc 90.
 Gagliardi, Franç., fab. planelles,
 Progrès 4a.
 — frères, entr., Charr. 3.
 Gagnebin, Achille, Vve, s. prof.,
 Tour. 35.
 — Ach. fils, fab. d'horl., Tour. 35.
 — Alb., commis, Versoix 9.
 — Ang., Vve, pol. b., Versoix 9.
 — Ariste, secrets, F. Courv. 5.
 Aug., obus, Pont 17.
 — Bapt., rem., Serre 97.
 — Berthe, cout., Progrès 9.
 — Const., fact., 22 Cantons 41.
 Gagnebin, Ed., prof. école d'horl.,
 Premier Août 3.
 — Ern., télégr., Vingt-deux C. 41.
 — Ida, ling., 1er Août 1.
 — Jules, tourneur, N. Droz 146.
 — Julie, Vve, mén., Doubs 69.
 — Léon, décor., Léop.-Rob. 132.
 — Lucien, menuis., Progrès 9.
 — Marie, aig., Vgt-deux Cant. 41.
 — P., facteur, Recorne 3.
 — Willy, rem., Serre 61.
 Gagnebin-Bourquin, Bertha, r. N.
 Droz 21.
 Gagnebin-Châtelain, Leon, rem.,
 Numa-Droz 169.
 Gagnebin-Droz, A., man. Paix 85.
 Gaibrois, Lina, Vve, pierriste,
 Hôtel-de-Ville 33.
 Gaiffe, Alb., serr., Granges 14.
 — Chs, man., Granges 14.
 Gaillard-Denni, Ls, verres de m.,
 Serre 20.
 Gaille, Ls, commis, Pont 8.
 — Sophie, épïc., Parc 22.
 Gailloud, René, mécan., Côte 12.
 Galéazzi, Ang., m. menuis., atel.
 Parc 96, mén. Paix 91.
 — Fr., entrepr., Soph. Mairet 18.
 — J., m. menuis., Est 22 (atelier),
 Rocher 20 a.
 — Marthe, journ., Charr. 84.
 Gall, Adolp., chef. bureau post.,
 Tourelles 21.
 Galland, F., boît., Ph.-H. Matt. 25.
 Gallandre, Chs-E., not., Parc 13.
 Gallet, Gges, fb. hor, mén. Parc 25.
 Gallet, P., empl. C.F.F., J. Br. 128.
 Gallet & Cie, fab. d'horl. Electa,
 S. A., J. Brandt 61.
 Gallet-Nicolet, Adèle, Mme,
 D.-P. Bourquin 55.
 Galotti, Vve, peint., Collège 8.
 Galuffetti, Louis, méc., Coll. 52.
 Gamba, Fréd., man., Fleurs 13.
 Gammenthaler, Doubs 161.
 Gamonet, Jos., chiffons, mét.,
 Hôtel-de-Ville 38a.

- Gamper, Jeanne, m. ling., Buiss. 9.
 Gander, Ele, fab. d'horl., Nord 79.
 Gander, Emile & fils, fab. d'horl., Nord 89.
 Gander, Marc, fab. d'horl., Tour. 33.
 Gander-Pittet, Pierre, commis, Doubs 71.
 Ganguillet, Jules, remont., Terr. 14.
 — Fern., boit., C. Grieur. 31.
 — Marc, nickel, Pont 15.
 — Pauline, journ., Gibraltar 2.
 — Ph.-Fréd., rem., Gibraltar 2.
 Ganière, G., fournit., J. Droz 45.
 — Ida, Vve, sert., Parc 86.
 — John, pivot., N. Droz 132.
 — Jles, rem., J. Droz 39.
 — Will., pivot., N. Droz 132.
 Ganière & Co., fournit. d'horl., Léopold Robert 34.
 Gare des voyageurs, Ch. de f. 6.
 Garnache-Riat, Pl, gâinier, Terreaux 16.
 Garnier, Louis, chauff. C. F. F., Léop. Rob. 25.
 Garrand, Ern., taill., Balance 12.
 Gasparini, Eie, cord., J. Droz 58.
 Gass, Albert, pâtiss., Progrès 13.
 Gasser, Ern., fab. aig., N. Dr. 12.
 — E., aig., J. Droz 12.
 — Mme, sertiss., Jaq.-Droz 12.
 — sœurs, épïc., Léop. R. 88.
 — Ulrich, menuis., Indust. 20.
 — Ulysse, rem., Nord 169.
 Gassmann, Lse, rep. ling., Bull. 16.
 Gauchat, Lucie, obus. Progr. 95a.
 Gaufroid, Achille, obus, N.-Dr. 1.
 — Ariste, man., N. Droz 1.
 — Louise, Vve, mén., N. Dr. 1.
 — Marie, cadr., N. Droz 1.
 Gauthier, Edm., emb., N. Dz 137.
 — Fçois-Eug., rentier, Balance 5.
 — G., fils, coul., vern., Comm. 123.
 — Marg., rep., Paix 61.
 — Mme Vve, ménag., Paix 61.
 Gavazzoli, Hri, ébau., C. Grieur. 33
 — Hri, man., C. Grieurin 33.
 Gavillet, D., commis, Collège 23.
 Gavillet-Zimmer, B., café-brass., Collège 23.
 Gavillet, Meyrat & Co, ver. mont. J. Droz 10a.
 Geel, Alb., pr. Ec. grav., Dbs 123.
 — Werner, fab. d'horl., J. Bdt 8.
 Geering, Fres, f. d'hor., Char. 22.
 — Herm, f. d'hor., Char. 22.
 — R., fab. d'horl., Charr. 22
 Gehr, Ad., man., Indust. 6.
 Gehri, Elise, Vve, mén., Ronde 37
 Gehrig, Fritz, couv., Combettes 2.
 Geiger, Ulrich, commis, Dbs 135.
 Geiser, Ami, ch. d'aut. Puits 16.
 — Christ., laiterie, Coll. 12.
 — Dd, chauff. d'autos, Puits 16.
 — Ed., secr. amér., Puits 16.
 — Ele, fab. ressorts, Tuilerie 42.
 — Emile, man., Nord 65.
 — Gottf., man., Côte 10.
 — Hélène, cadr, Côte 10.
 — Hri-Ls, empl. comm., Dbs 135.
 — Jean, repass., Loge 6.
 — Jules, empl. post., Côte 7.
 — Louis, laiterie, Numa-Droz 1.
 — Marg., mén., Côte 10.
 — René, ressorts, Tuiller. 32.
 — Virgile, ressorts, Grenier 41b.
 — Werner, secrét., Conc. 7.
 — laiterie, Paix 61.
 Geiser-Muller, E., horl., Nord 65.
 Geissbuhler, Alph., machiniste, Promenade 6.

AU PROGRÈS, Tout l'Habillement

- Geissmann, Rosa, caissière,
Daniel Jeanrichard 23.
- Gelmetti, G., menuis., L.-Rob. 25a.
- Gendarmerie, Promenade 20.
- Gendre, Adèle, Vve, s. prof.,
Nord 153.
- Ami, pivot., Nord 153.
- Marthe, mén., Nord 153.
- Albert, échapp., Nord 149.
- Gendroz, Vve, aig., Grenier 45.
- Geneux, Alf., cond. C. F. F.,
Serre 71.
- Chs, boît., N. Droz 165.
- Just., boît., Progrès 163.
- Genier, Jules, Vve, mén., r. Fritz
Courvoisier 58a.
- Genin, Adonis, empl., Paix 61.
- Genret, Chs, rem., Granges 6.
- Gentil, Adèle, empl., N. Dz 41.
- Alph., achev., Grenier 41b.
- Alph., tapiss., Grenier 41b.
- Alph., horl., Jura 4.
- Ant., Vve, grav. et guill., T.
Allem. 49.
- Arm., menuis., N.-Droz 135.
- Arm., Vve, conc., Manège 9.
- A., obus, Charrière 97.
- Blanche, aig., Manège 9.
- Cécile, mén., Gren. 39b.
- D., s. prof., Est 20.
- Etienne, Vve, régl., Dbs 133.
- Fréd., Industrie 5.
- Fréd.-Oliv., guill., Cure 3.
- Gges, ressorts, F. Courv. 30.
- Hri-Ls, grav., F. Courv. 58.
- Jules, rem., Jardinets 7.
- Léon, rem., Numa Droz 147.
- Léonie, prof. piano, L. Rob. 41.
- Gentil, Léont., dem. mag., Parc 18.
- Lse, fin. b. arg., F. Courv. 30.
- Madeleine, mén., Manège 9
- Marg., taill., L.-R. 4.
- Math., dem. mag., L. Rob. 41.
- Phil., ressorts, Jardinets 7.
- Rose, aig., Jardinets 7.
- Vital, décor., Crêt 24.
- Zélim-G., émail. boîtes,
Tête-de-Ran 25.
- Gentil-Rodé, Paul, grav., Dbs 15.
- Gentil-Tissot, Elise, Vve, mén.,
Doubs 139.
- Gentil-Wyss, Cl.-Victor, rue du
Progrès 75.
- Genton, Ls, élect., T. Allem. 137.
- Georges, Adalb., horlog., Ph.-Hri
Matthey 23.
- Adeline, journ., Terreaux 4a.
- Aug., Vve, mén., Tilleuls 7.
- Berthe, régl., Al.-M. Piag. 7.
- Estelle, direct. de la Crèche.
Charrière 25.
- Henri, guill., Parc 23.
- Léon, remont., Al.-M. Piag. 7.
- Gérance des bâtiments commun.,
Marché 18.
- Gerber, Ad., commis, Paix 1.
- Adonis, Vve, Serre 55.
- Alb., médec., D. JeanRich. 27.
- Alf., menuis., Progr. 115a.
- Alf., ressorts, Pestalozzi 2.
- Ali, Vve, doreuse, Puits 15.
- Arn., ressorts, Progrès 71.
- Arn., guill., Industrie 14.
- Bertha, s. prof., Serre 55.
- Caroline, taill., Industrie 14.
- Emile, s. prof., Paix 71.
- Emile, man., Gibraltar 15.
- Fritz, mécan., Promen. 12a.

- Gerber, Fritz, ress., Indust. 21.
 — Hans, mécan., Bulles 10.
 — Henri, commerc., Pont 19.
 — Henri, man., 1er Mars 14a.
 — Jacob, conc., Paix 101.
 — Ls, rem., Serre 54.
 — Ls, m. taill., Fleurs 3.
 — Louise, horl., J. Droz 39.
 — Marth., rep. linge, Paix 71.
 — Michel, Vve, mén., Charr. 41a.
 — Mina, cadr., Pass. Gibralr. 2a.
 — Numa, man., Puits 27.
 — Paul, grav., Paix 73.
 Gerber-Engel, Jacob, fab., secrets
 or, Paix 51.
 Gerber-Stoller, Ele, pend., N.-Dr. 64
 Gerlach, Fanny, cout., L. Rob. 76.
 Germann, Walth, commis, Paix 97.
 Germini, Dom., men., H.-de-V. 69.
 Gerster, Max, compt., J. Brdt 2.
 Gertsch, Alb., empl., T. Allem. 11.
 — Alfr., boucher, Gén. Duf. 8.
 — Christ., Vve, mén., Ronde 25-27.
 — Fritz, caviste, Jardin. 1.
 — Jean, caviste, Recorne 35.
 — Jeanne, horl., Doubs 29.
 — Léa, Vve, mén., G.-Dufour 8.
 Gerster, Martha, mén., J. Br. 2.
 Geryl, Eug., coiff., T. Allem. 11.
 Gessler, Adolph., ferbl., Coll 27.
 — Louis, m. bouch., N.-Droz 107.
 Gex, Aline, Vve, mén., Indust. 25.
 — Jules-A., émail., Indust. 26.
 — Marcel, man., Charr. 19a.
 — Olga, horl., Stand 6.
 Gex-Muller, Mart., taill., N. Dr. 122.
 Gex-Pellaton, E., voyag., Ser. 101
 Giacomini, Jaq., men., H.-de-V. 21a.
 — Jean, mineur, H.-de-Ville 40.
 Giajminetti, C., Vve, café-brass.,
 D JeanRichard 18.
 Gianini, Adèle, commis, Serre 43.
 Gianola, Gaët., employé C. F. F.
 Promenade 19.
 Gianoli, Jean, café-brass., Jaquet-
 Droz 25.
 — Jos., empl., Jaquet-Dr. 25.
 — Syl., commis, J.-Droz 25.
 Giauque, Arth., grav., N. Dz 183.
 — Ele, m. grav., Parc 64.
 — Lydia, pol. b. or, N. Dr. 183.
 Giauque-Lehmann, Cam., m. grav.,
 Numa Droz 183.
 Giddey, Galli, platr., Fleurs 9.
 Giersen, Berthe, sertiss., N. Dz 9.
 — Edouard, achev., N. Droz 9.
 Gigandet, Alvina, Vve, ménag.,
 Temple-Allemand 95.
 — Ariste, horlog., Combet. 4.
 — Aug., man., Parc 98.
 — Gust., épïc., Manège 16-18.
 — Jeanne, ress., T. Allem. 95.
 Gigax, Hri, boîtier, Progr. 3.
 Giger, Jos., boîtier, N.-Dr. 120.
 Gigon, Achille, grav., Doubs 143.
 — Alb., ressorts, Ronde 43.
 — Alc., cant., F. Courv. 62.
 — Ali, charp., Gén. Dufour 6.
 — Alire, remont., T. Allem. 17.
 — Alph., man., 1er mars 11a.
 — Amédée, fab. d'horl., Nord 69.
 — Arn., optic., Granges 7.
 — Aug., dégr., 22 Cant. 40.
 — Const., man., Progrès 115.
 — Emélie, s. profess., Nord 69.
 — Ernest, man., 1er Mars 11a.
 — François, commis, N. Droz 47.
 — François, rem., Paix 75.
 — Georges, repass., Paix 109.
 — Henri, rem., N. Droz 146.
 — Henri., pendants, Grenier 41i.
 — Jeanne, horl., T. de Ran 25.
 — Jos., repass., Industrie 4.
 — Jos., camion., Paix 53bis.

- Gigon, Jules, ressorts, Nord 108.
 — Laure, mén., N. Droz 146.
 — Louise, mén., Gibraltar 10.
 — Marcel, boît., Retraite 10.
 — Marie, commis, N. Droz 178.
 — Maurice, rem., Doubs 1.
 — Pl, man., Ph.-H. Matt. 7.
 — Paul, rem., Beau Site 19.
 — Pl, poliss., Progrès 103.
 — René, fab. ress., N. Droz 155.
 Gigy, René, dessinat., Tertre 3.
 — Walter, boît., Fr. Courv. 29a.
 Gilardi, Céc., journ., Jaq.-Droz 25.
 — Ignace, man., Hôt-de-V. 37.
 Gilardini, Cather. mén., N. Dr. 102
 — Ls, mineur, L.-Rob. 19a.
 Gilgen, Alf., rem., N. Droz 57.
 — Caroline, débris, T. Allem. 93.
 — Elisa, débris, T.-Allem. 93.
 — Jean, anneaux, Paix 65.
 Gilgen et Co, horlog., L. Rob. 51.
 Giliéron-Ducommun, Mme, repas.
 finiss., D. J. Richard 19.
 Gillard, Edm., commis, Collèg. 15.
 — Marg., mén., Fr.-Courv. 32.
 — Maria, commis, Collège 15.
 — Pierre, Vve, mén., Coll. 15.
 Gilliard-Reym, horl., F.-Courv. 32.
 Gilly, Jeanne, dem. mag., Fritz
 Courvoisier 13.
 Gilomen, Jean, voitur., Parc 145.
 Gilomen-Weick, Caroline, chauss.,
 Parc 79.
 Gimler, Maria, domest., L.-Rob. 60
 Gindici, Emile, menuis., Général
 Herzog 20.
 Gindrat, Alb., f. d'horl., Parc 132.
 — Alice, clef raq., Parc 100.
 — Alice, coutur., Stand 12.
 — Arnold, commis magas., Bois
 Gentil 9.
 — Ed., rem., Gibrat. 6.
 — Ed., tail., Commerce 143.
 — Ed., rem., Parc 100.
 Gindrat, Em., magas., T. All. 107.
 — Fanny, rep. linge, Stand 12.
 — Georges, commis, Parc 100.
 — Ida, clefs raq., Parc 100.
 — Jules, s. prof., Stand 12.
 — Louis, cadrans, Progrès 14.
 — Paul-Arth., rem., Progrès 14.
 — Rosa, mén., Parc 100.
 — Willy, rem., Paix 33.
 Gindrat-Béguelin, Ern., horlog.,
 Paix 127.
 Gindrat-Delachaux, A., nég. hor-
 logerie, ménage, L. Rob. 72.
 — R. fils, f. d'horl., N. Droz 165.
 Gindrat-Delachaux & Co., fabric.
 d'horlog., Parc 132.
 Gindrat-Nicolet, Mme, Nord 81.
 Gindrat-Ritter, J., proc. banq.,
 Parc 110.
 Gindrat-Tschanz, A., sertiss.,
 D. Jeanrichard 43.
 Gindraux, Chs, ann., Charr. 68.
 — Chs, fils, cuvet., Crétêts 138.
 — Jeanne, pol. b., 12 Sept. 8.
 — Marg., horl., Charr. 68.
 — Paul, guill., Crétêts 138.
 — Pl, anneaux, Charrière 68.
 Gineprino, Léon, maç., Parc 92.
 Ginnel, Jämes, profess., Hôtel-de-
 Ville 9.
 — Laure-Alice, spir., Serre 71.
 — Marie, Vve, Serre 71.
 — Marc, pâtiss.-conf., Parc 31 b.
 Gintzburger, Fernande, brodeuse,
 pl. Hôtel de Ville 6.
 — Henriette, cuisin., Parc 110.
 — Léon, Vve, s. prof., pl. Hôtel de
 Ville 6.

- Gioannoni, Arn., archit., Beau-Site 17.
 — René, mécan., Progr. 68.
 Gionta, Aurèle, empl., Progr. 79.
 Girard, Abraham, Doubs 116.
 — Achille, tapiss., Loge 6.
 — Achille, Puits 29.
 — Adolphe, boît., Crêt 12.
 — Alb., rem., A.-M. Piaget 65.
 — Alb., hom. de peine, Serre 25.
 — Alb., charg. post., Ph.-H.-M. 5.
 — Alb., empl. com., C. Grieur. 9.
 — Alex., rem., Ph.-H.-Matth. 9.
 — Alf., rem., Loge 6.
 — Ali, commiss., Nord 5.
 — Ali, man., H.-de-Ville 33.
 — Alice, commis, Tourelles 43.
 — Aline, journ., Progrès 87.
 — Alph., man., F.-Courvois. 58.
 — André, gainier, Doubs 116.
 — Arn., rem., Combe-Gruer. 37.
 — Arth., régl., Paix 45.
 — Arth., boît., Bel-Air 12.
 — A., agence, Promen. 5.
 — Benj., commis, Doubs 116.
 — Bert.-Louise, régl., Paix 15.
 — Céc., Vve, s. prof., Nord 5.
 — Ch., emb., T. Allem. 137.
 — Chs, boît., Buiss. 23.
 — Clarisse, dem. mag. N. Dz 41.
 — Clém., dem. mag. Serre 12.
 — Conrad, rem., A.-M. Piag. 63.
 — C., emp. C.F.F., N. Droz 183.
 — C., fils, mag. fleurs, R. Nve 11. ménage Signal 10.
 — Ed., cafetier, Coll. 55.
 — Ed., f. cadr. mét., N.-Droz 100.
 — Edm., rem., Comm. 135.
 — Ed. & Cie, fab. cad. mét., Numa Droz 100.
 — Elvire, taill., Loge 6.
 — Ele, remont., Bd. Liberté 2.
 — Ferd., fab. cadr., N. Droz 41.
 — Fern., bouch., Doubs 116.
 — Fritz, rem., Nord 5.
 Girard, Fritz, emp. post., L. R. 112.
 — Gges, commiss., Serre 25.
 — Georg., pol. b. o., Dbs 116.
 — Gust., remont., Parc 86.
 — Hélène, dem. mag., Crêt 18.
 — Hri, méc., Stand 10.
 — Hri, empl. C. F. F., Comm. 119.
 — Hri, rem., Indust. 21.
 — Herm., joaill. L. Rob. 76.
 — James, rhab., Côte 16.
 — Jean, rem., N. Droz 143.
 — Jeanne, poliss., Crêt 12.
 — Jos., mécan., Industrie 10.
 — Jules, émail., Locle 22.
 — Jules, dégross., T. Allem. 37.
 — Léon, fact., post. Dr. Kern 7.
 — Léon, cad. ém. T. Allem. 73.
 — Louis, empl. C.F.F., Progr. 99.
 — Louis, horlog., Crêt 18.
 — Lucien, fab. aig., Parc 7.
 — Lucien, commis, Tilleuls 7.
 — Marg., empl., Industrie 20.
 — Marie, Vve, mén., Crêt 12.
 — Marie, Vve, pol. vis, L. Rt 100.
 — Martha, régl., Loge 6.
 — Math.-L., régl., Paix 15.
 — Marcelle, commis, Crêt 18.
 — Max, typogr., Loge 6.
 — Nelly, taill., Crêt 18.
 — Paul, rem., N. Droz 2a.
 — Pl-René, rem., Paix 15.
 — Paul, compt., Nord 173.
 — Paul, piv. Chapelle 17.
 — Pl, termineur, atelier Terr. 25 mén. N. Droz 2a.
 — Ph., empl. post., Beau-Site 1.
 — Pierre, doreur, Entrep. 43.
 — Zélim, pl. éch. J. Droz 8.
 Girard-Dubois, Const., Vve, mén., Paix 15.
 Girard-Gallet, Const., Tilleuls 11.

ACHETEZ LES MEUBLES PROGRÈS

- Girard-Geiser, H., fab. cadr. mét. et arg., Tertre 3.
- Girard-Perregaux & Cie, fab. d'horl. Tilleul 2.
- Girard-Piroué, Marc, rem., Dbs 139.
- Girard-Bille, Arn., fab. boîtes or, Doubs 163, mén. fab. Dbs 156.
- Girardbillè, Arn., fab. boîtes or, Nord 175.
- Franç., boitier, N. Droz 150.
- Marie, Vve, mén., N. Droz 150.
- Maur., boîtes, Tourelles 43.
- Viviane, commis, N. Droz 150.
- Girardclos, Alf., boît., A.-M. P. 15.
- Berth., comm. post., Nord 69.
- Edm., grav., Fleurs 10.
- frères, m. grav., Charrière 12.
- Léon, grav., Charrière 12.
- Girardclos-Calame, Lse-Emma, Fleurs 10.
- Girardet, Chs, hôtel, D. J. Rich. 46.
- Pl, rem., Paix 95.
- Vve, empl., Coll. 19.
- Girardier, Jules, rem., Fleurs 11.
- Girardin, Albertine, dem. magas. Ronde 24.
- Alf., commiss., T. Allem. 98.
- Alf., empl. C. F. F., Crêtêts 147.
- Alf., polis., T.-Allem. 89.
- Aline, pol. et fin. b., Serr. 106.
- Alph., rem., Bulles 14.
- Arm., man., Comm. 129.
- Arn., rem., Crêt 18.
- Arn., rem., 1er Mars 14a.
- A., mont. boîtes, Doubs 145.
- Bertha, lessiv., F.-Courv. 62a.
- Chs, rem., Doubs 55.
- Chs, boitier, Puits 5.
- Chs, guill., Industrie 25.
- Clara, taill., Pont 16.
- Girardin, Ed., rem., Progrès 14.
- Edm., dégross. F. Courv. 62a.
- Edm., chauff. C.F.F., T. All. 107.
- Ern., sert.-joaill., L. Rob. 8.
- Eug., ling., L.-Rob. 7.
- Eva, journ., Nord 15.
- E., man., Parc 69.
- Fanny, taill., Pont 16.
- Fern., m. boît., Doubs 103.
- Fern., rem., Crêt 18.
- Ggine, poliss. b. arg., T. All. 98.
- Hri, boît., Numa Droz 88.
- Hri, boît., Réformation 145.
- Hort., Vve, mén., N. Droz 36.
- Irma, Vve, mén., N. Droz 94.
- Jean, visiteur, Sorbiers 21.
- Jos., rem., Parc 1.
- Jules, boît., Hôtel-de-Ville 7.
- Louis, rem., L. Rob. 140.
- Louis, emp. post. C. Gruer. 31.
- Ls, Vve, mén., T. Allem. 15.
- Lucia, dem. mag., Réform. 145.
- Marcel, fonct. post. Parc 130.
- Marcel, régl., Sorbiers 21.
- Maria, instit., Numa Droz 36.
- M., régl., Pont 16.
- Martha, assort., Progr. 14.
- Mme, lingère, N. Droz 144.
- Paul, rem., Bassets 8.
- Pl, emboît., Progrès 91.
- Pl, fils, méc., Progrès 91.
- Paul, cordonn., Parc 78.
- Vict., empl., Retraite 14.
- Girardin-Santschi, Paul, horloger, Doubs 83.
- Girardin-Santschi, Paul, art. mén., Serre 66 (mén.), Doubs 83.
- Girardin-Coullery, Vve Lse, s. prof., Numa Droz 31.
- Girardin & Andrews, poliss. b., Serre 81.
- Girardot, Paul, peint. ém., Charr. 5.
- U., Vve, mén., Charrière 5.

- Girod, Alb., boît., Collège 19.
 — F.-A., masseur-pédic., Parc 18.
 — J.-G. (S. A.), horl., Parc 67.
 — Will., épicerie, Nord 65.
- Giroud, Julie, mén., Serre 85.
- Gisiger, Ch., man., Valanv. 4.
- Glanzmann, Ele, café, R. Neuve 10.
 — Gottf., lithog. Neuve 10.
 — Herm., voyag., Indust. 23.
- Glaneuse (La) Brockenhaus, Roch. 7
- Glasson, Adrienne, ébauches,
 Léopold Robert 100.
 — Arm., rem., Fr.-Courv. 29b.
 — Gast., commis, D.-P. Bourq. 5.
 — Gust., rem., L. Rob. 100.
 — Hri, commis, L.-Rob. 100.
 — Jeanne, cadrans, L. R. 100.
 — Jles, remont., Valanv. 8.
 — Louis, commis, J.-Brandt 131.
- Glatz, Arm., com.-enc. N. Droz 115
 — Gast., guill., Tilleuls 7.
- Glauser, Alc., coutel., Balance 12,
 mén. 12a.
 — Alf., man., F. Courv. 58.
 — Ang., taill., N. Droz 111.
 — Bertrand, boît., Parc 29.
 — Chs, échapp., N. Droz 36.
 — Chs-Eug., rem., Stand 14.
 — Christ, chaussures, N. Droz 127
 — Ern., horl., Rocher 20.
 — Ern., voit., Promen. 12.
 — Ern., mécan., Locle 20.
 — Fçois, fact., N. Droz 111.
 — F. Vve, journ., Promenade 12.
 — Lse, s. prof., N.-Droz 36.
 — Lucie, m. pol. b. or, Parc 29.
 — Marie, roch., N. Droz 36.
 — Marie, Vve, mén., N. Droz 111.
 — Mme, empl., N.-Droz 109.
 — Paul, serrur., Grenier 39a.
- Gleichmann, Amélie, Vve, coutur.
 H.-de-Ville 61.
- Globe, Le, (S. A.),ourn. d'horlog.,
 N. Droz 170.
- Glockner, Chs, méc., Dr Kern 9.
- Glodin Vve, A., ébauc. Nord 174.
- Glohr, Ad., commis, N.-Droz 16.
 — Alb., boucher, Pl. Neuve 6.
 — Aug., voit., Fr. Courv. 11.
 — Gottl., fonct. comm. D.-P. B. 3.
 — Herm., voit., L. Rob. 11a.
- Gloor, Hri, méc., Progr. 17.
 — Jacob, m. cord., Progrès 17.
 — Louise, ling., Progrès 17.
 — Paul, Vve, pension, Parc 50.
- Glück, Paul, facteur, Tourelles 25.
- Gnädinger, Chs, méc., Grenier 26.
- Gnægi, Alf., fils, F. Courv. 48.
 manège privé au No 50.
 — Bertha, F. Courv. 48.
- Gnecchi, Berthe, cout., A. Bil. 12.
 — Jules, menu., Av. Bille 12.
- Gnuva, Bern., ramon., Indust. 30.
- Gobat, Ali, achev., Charr. 18.
 — Arth., guill., 1er Mars 6.
 — Georg., horl., 1er Mars 10.
 — Marie, taill., 1er Mars 6.
 — Robert, remont. 1er Mars 10.
- Gobet, L. & Co., comm. d'œufs
 et pétrole, 1er Mars 16b.
 — Louise, nég., 1er Mars 16b.
- Gobbi, Silio, gypseur, Charr. 15.
- Godat, André, commis, N.-D. 155.
 — Arn., rem., Al.-M. Piaget 28.
 — Ars, journ., F. Courv. 94.
 — A., Vve, mén., N.-Droz 146.
 — Chs, Vve, fabt d'horl., Bois
 Gentil 9.

AU PROGRÈS, Tout l'Ameublement

- Godat, Fçois, mécan, Industrie 4.
 — Gges, commis, Nord 175.
 — Henri, commis Retraite 4
 — Henri, emboit., Bel-Air 8.
 — Henri, rem., Fleurs 12.
 — Jos., term., Fleurs 12.
 — Jules, fond., Crêt 22.
 — Jules, commis, Pont 17.
 — Louis, man., L.-Rob. 88a.
 — Mcel, achev.. S. Mairet 18.
 — Marie, journ., Industrie 4.
 — Mme, mén., Retraite 4.
 — Rachel, poliss., Indust. 4.
 — & Cie, fab. d'horl., Bois G. 9.
 Godfroid, Emmanuel, md. journ.,
 Progrès 7.
 Godon, G.-Ed., méc., Est 22.
 Goering, Chs, man., J.-Droz 26.
 — Gges, man., C. Grieur. 29.
 — Ls, Vve, fab. d'horl., Paix 33.
 — Marie, peint., Paix 33.
 — R., s. prof., P.-H. Matt. 29.
 — Val, cartonn., C. Gruer. 29.
 Gøring-Vuille, E., fab. d'horlog.,
 Nord 111.
 Goetschel, Alex., md bétail,
 Hôtel-de-Ville 28.
 — Caroline, régl., F. Courv. 7.
 — Gast, fab. cartonn. H.-de-V. 28
 — Gasp., fab. d'horl. L. Rob. 58
 — Jean, fab. cartonn. H.-de-V. 28
 — Julien, commis, Serre 57c.
 — Marc, fab. d'horl., Serre 57c.
 — Marcel, empl., N.-Droz 171.
 — Math., brod., Fr. Courv. 7.
 — Moïse, Vve, mén. F. Courv. 7.
 — & Co., fab. pap. luxe, H.-V. 28,
 atelier 30.
 Goetschel-Leny, Jacq. Vve, s. prof.
 Serre 17.
 Goetschmann, Ch., boul., Char. 81.
 — Raoul, direct. B. C., Marché 6.
 Gøetz, Alb., méc., D. J. Rich. 9.
 — Lina, mén., Dr Kern 5.
 — Ls homme, peine, Dr Kern 5.
 — & Cie, mécan., Progr. 11.
 Gogler, Adrien, peint. Parc 9ter.
 — Alph., assur. et édit. Parc 9ter
 — Chs, ameublements, Parc 9ter,
 magasins, Serre 14.
 — Germaine, Parc 9ter.
 Gogniat, Chs, pivot., Pont 13.
 — Const. ann., Bass. 68.
 — Elise, concierge, Nord 123.
 — Jos., boît., Charrière 66.
 — Martin, man., Manège 19.
 Goginat, Paul, horl., Parc 16.
 Golay, Elisab., Vve, pol., Prog. 105
 — Eva, commis, Fleurs 26.
 — Will., doreur, Charr. 28.
 Golay-Rochat, Léon, horl. Fleurs 26
 Goldenthal, D., fab. d'horlog.,
 Léopold Robert 90.
 Goll, Rosa, cuisin., Neuve 3.
 Golzani, Gabr., m. cord., Ind. 4.
 Gonseth, Arn., gér. coop., Ter. 18
 — Fern., sertiss. Crêt. 130
 — Zélie, Vve, rent., Neuve 14.
 Gonzelmann, Ad., rem., 22 Cant. 39
 — Jean, fab. étuis, Puits 23.
 — Pl., commis, Puits 23.
 — René, mécan. Puits 23.
 Gorgerat, Alph., guill. 1er Mars 12a
 — Ed., commis, Dl. Jean Rich. 41.
 — Ern., fab. d'horl., Doubs 77.
 — Ern., four. d'horl. D. J. Rich. 30
 Gorgerat-Gøering, Raoul, fournit.,
 Doubs 49.
 Gostely, Camille, rem. Progr. 7b.
 — Ch.-Alb., grav., Progrès 7.
 — Eva, aig., Stand 14.
 — Flora Vve, taill., Charr. 64 bis.
 — Gérard, rep. de rad., Parc 9ter
 Gostely-Mack, Arth., café-brasser.
 Général-Dufour 2.
 Gosteli, Paul, biblioth. Stand 14.
 — Paul, rem. Terr. 14.

- Gostely-Nydegger, chap., L. Rob. 8.
 Gotsch, Jacob, mécan., Indust. 21
 Gouvernon, Ls, boit., H.-de-V. 43
 Goy, Auguste, rem., Crétets 45.
 Graber, Alb., gér., L. Rob. 18 b.
 — Alf., conc., Parc 137.
 — Alf., rem., H. de Ville 56.
 — Alf., charp., Charr. 87.
 — Alf., bûcher., Terr. 91.
 — Andréas, Vve, mercer., Prom. 15
 — Arn., cuv., Fleurs 34.
 — César, compt., Tourelles 21.
 — Chs, domest. Commerce 160.
 — Chs, peintre, Est 6.
 — Ed., cartonn., Gén. Herzog 20.
 — Ed., m. gainier, Rocher 7.
 — Ed., gainier, Ph.-Hri Matt. 13.
 — Elise, journ., Est 6.
 — Emile, sertiss., Parc 112.
 — Ern., agric., Bd. Liberté 1.
 — Fritz, man., Parc 15.
 — Gottf., manœuv. Bassets 68.
 — Gottf., doreur, H. de Ville 17.
 — Louis, mont. boit. N. Droz 7.
 — Louise Vve mén., Epargne 6.
 — Marie, s. prof., Doubs 153.
 — Mlles, charc.-épicer. T. Allem.
 107bis.
 — Percival, techn. D.-P. Bourq. 19
 — E.-P., rédact., N.-Droz 178.
 — Ros., journ., Progrès 92.
 — Rosine, journ., Crêt-Rossel 9.
 — Samuel, s. prof., C. Rossel 9.
 Graber-Renaud, Fritz, grav. Dbs 139
 Graden Pl., typogr., Puits 17.
 — Wilh., impr., Marché 4.
 Græf-Kollros, Otto, fab. d'horl.
 Serre 11 bis.
 Græf, Willy, f. d'horl., Tour. 15.
 Grænicher, Elise-Carol., journal,
 Hôtel-de-Ville 56.
- Graf, Bert., régl., Parc 94.
 — Elise, Vve, journ., Parc 94.
 — Ele, vannier, H.-de-Ville 63.
 — Gges, dessin., Parc 94.
 — Hans, technic., Signal 8.
 — Jeanne, taill., Parc 94.
 — Jules, père, s. profess., Côte 5.
 — Julie, dem. mag., Parc 94.
 — Lucie, Vve, pierres, Bouch. 9.
 — Marie, ling., Promen. 1.
 Graf-Débétaz, Jules, agent sûreté,
 Côte 5.
 Graf-Robert, maçon, H.-de-V. 43.
 — Ele, agric., Pont 13b.
 Graff, Alb., man., Bulles 10.
 — Emile, boucher, 1er Mars 14b.
 — Htte, s. prof., Indust. 12.
 — M., blanchiss., Bulles 10.
 Graisier, Virg. Vve, mén., Prog. 59.
 Graizely, Ach., p. cad. 1er Mars 14a
 — Alp., horlog., Doubs 157.
 — Jules, comm. post., Parc 64.
 — Louis, fab. d'horlog., Parc 79.
 — Yvonne, rég., Parc 79.
 Graisiée, Lse, finis., Prog. 59.
 Grande Vitesse, bureaux, Ch. de
 Fer 5.
 Grandguillaume, Ad., régl., Dbs 109
 Grandguillaume-Perrenoud, Alb.
 Vve, ménag. Doubs 99.
 Granier, Aug. Vve, nég., Puits 15
 Gränischer, Fr., compt., Serre 6.
 Grandjean, Alb., commis, Crêt 2.
 — Anatole, boitier, Balance 17.
 — Arn., Vve, Nord 13.
 — Arn., empl., Giblart. 10.
 — Berthe, compt., Montag. 38.
 — Cam., aig., Nord 167.
 — Cécile, instit., Crêt 2.
 — Chs, boit., r. Neuve 12.
 — Chs, commis Crêt 2.
 — Colette, Balance 17.
 — Ed.-Ariste, mach. écrire, pl.
 Neuve 10.

- Grandjean, Edm., remonteur, Fr. Courv. 23.
- Elisab., mén. Place Neuve 10.
- Elise, téléph., Paix 81.
- Elise, mén., Crêt 2.
- Ese, rentière, Pl. d'Armes 3.
- Elvina, pol. boit. arg., Moulins 5
- Emilie, dem. mag. Gibralr. 10.
- Ern., empl. C. F. F. Crétets 153
- Ern. fils, remont., D.-J. Rich. 41
- Eug., méc. D. J. Rich. 43.
- Eug., mécan., Promen. 6.
- Fanny, s. prof., N.-Droz 36.
- Fritz, boitier, Nord 167.
- Gast., boit. N. Droz 41.
- Ges, remont., N. Droz 139.
- Gges, compt., Doubs 151.
- Georg., Vve, s. prof. Serre 39.
- Hri, négoc., Montagne 38.
- Hri, camionn., Léopold-Rob. 76.
- Hipp., peint., L.-Rob. 7.
- Jeanne, ouv. fab. Pl. Neuve 10
- John, rhab. bij., Balance 6.
- Jules-A., bijout., F.-Courv. 38a.
- Louis, man., Fr. Courv. 31.
- Ls, empl. téléph. Succès 15.
- Ls, remont., Doubs 9.
- Marc, rem. Numa-Droz 139.
- Marthe, profess. piano, r. de la Montagne 38.
- Oscar, rem. Balance 17.
- Paul, guill., N. Droz 16.
- Paul, graveur, Puits 25.
- Paul, remont., N.-Droz 143.
- Paul, fonct. Crêt 2.
- Pl., Vve, commis, Léop. Rob. 46.
- Renée, commis, pl. Neuve 10
- Ul., remonteur, Paix 81.
- Will., grav., Eparg., 12.
- Grann, Jules, fact., Comm. 131.
- Marie, s. prof., N.-Droz 15.
- Grasset, Hél., aig., T. Allem. 35.
- Grattapaglia, Ls, man., Tête de Ran 62.
- Gratwohl, Herm., s. profess., 1er Mars 14b.
- Grau, Henri, grav., Indust. 12.
- Graüb, Jean Vve, mén., Collège 5
- Graupmann, Ele, remont., Al.-M. Piag. 53.
- Graz, Franç., garde pol., Nord 169.
- Graziano, Béat., prof. ital. Parc 98
- Chs, commerc. Parc 98.
- Louise, instit., Parc 66.
- Greber, Léon, comm. Sorbiers 25
- Lucie-Ad., dem. mag., Sorb. 25.
- Ulysse, rapp. sec., Doubs 77.
- Greffe de Paix, L. Rob. 3.
- Greffe du Tribunal, L. Rob. 3.
- Greiff, Chs, m. poëlier-fumiste, H. de Ville 7b.
- Marg., dem. mag., Balance 16.
- Greiner, Ed., emboit., Puits 19.
- Grellet, F. Mme, hor., J. Droz 10.
- Marcel, boit., Al. M. Piag. 17.
- Grellinger, Aron, nég., Promen. 14
- Isidore, nég., Al. M. Piag. 79.
- Raph., négoc., Ch. de Fer 5.
- R. J. & A., bazar, r. Neuve 2.
- Grenacher, L., terrin., Indust. 19.
- Grether, Max, voyag., Parc 30.
- Gretillat, Alb., fab. pail. Doubs 121.

- Gretillat, Jeanne, décalq., Dbs 121.
 — Marcel, rem., Loge 6.
 Greub, Ad., com., Buissons 17.
 Greuter., E., commis, Ravin 9.
 Grevère, Jacq., fourn. d'horlog.,
 Rue Neuve 8.
 Grevy, Jules, compt., Charr. 13.
 Grezet, Louis, ébauches, Gren. 41h.
 Grieshaber, Elise, mén. Chass. 47
 — Emile, méc., Crétêts 138.
 — Hri, archit., Promen. 14.
 — Louis, Vve, sert., H. de Ville 15.
 — Marg., commis, H. de Ville 15.
 — Marie, commis, Chasseron 47.
 — Paul, commis, H. de Ville 15.
 Griffond, Berth., taill., Progr. 79.
 — Paul, m. coiff., N. Droz 47.
 — Paul, Vve, mén., Progr. 79.
 Grimm, Bern., horl., Winkelr. 75.
 — Elisa, ébauch., L.-Rob. 130.
 — Paul, rem., N. Droz 152.
 — Rodolp., empl. téléph., Parc 94.
 Gringras, Maur., voyag., Indust. 7
 — M., colp., H. de Ville 40.
 Grisard, Alb., grav., Sorbiers 27.
 Grise, Pl., ag. police, N. Droz 89.
 Grisel, Alice, Vve, s. pr. Paix 35.
 — Arnold, confis.-pâtiss., Léopold-
 Rob. 29, (mén.) Jaq.-Droz 12.
 — A. boîtier, Tertre 3.
 — Emile, commis, Nord 9.
 — Fanny, Vve, s. prof., Paix 83.
 — Jtte, s. maîtr. Fr.-Courvois. 27
 — Louis, Vve, Paix 35.
 — Nadine, aig., Nord 9.
 — Pl., boît., Indust. 4.
 — Sœurs, Mlles, s. prof., Paix 35.
 — W., émail., Serre 45.
 Grisel-Brunner, Hermann, boîtier,
 Numa-Droz 41.
 Grisel-Girard, Marthe Vve, coutur.
 Paix 83.
- Grisel-Ducommun, Vve, ménag.,
 Paix 83.
 Grob, Eug., drog. Stav. Mollond. 6
 — Jean, scieur, Locle 22.
 Grœpler, Jules, phot., L. Rob. 56a.
 Grœtzinger, Emma, journalière,
 Industrie 34.
 — Hulda, cartonn., Indust. 34.
 — père, F.-Courv. 58.
 Groh, Oscar, vann., Ronde 11.
 Grom, Georges, m. cordonnier,
 Numa-Droz 39.
 — Georg., commis, A.-M. Piag. 69.
 Grobéty, Alb., rem. Epargne 18.
 — L., électricien, Grenier 23.
 Grosbéty, Ls-Eug., boît., Nord 48.
 — Eug., rem., Epargne 18.
 Grosch & Greiff, bazar, L. Rob. 54.
 Grosclaude, Adolph., prof. gymn.,
 Alexis-Marie Piaget 32.
 — Arm., fact. mand. Recorne 7.
 — Berth., cuisin., Loge 11.
 — Berth., empl. postal, Crét. 81.
 — Jâmes-Henri, ag. droit, Parc 71
 (mén.) Croix Fédérale 2.
 Grosjean, Alc., maréc. Gibralt. 6.
 — Alf., horl., Doubs 53.
 — Amélie, s. prof., Pont 13.
 — Arm., institut., Paix 39.
 — C.-A., remont., Paix 19.
 — Elisa Vve, commerc. 1er Mars
 15 bis.
 — Louise, instit. Doubs 53.
 — Marcel, commis, 1er Mars 15bis
 — Mlle, cadrans, Al. M. Piag. 47.
 — Paul, boît., N.-Droz 93.
 — Rosette, pierriste, r. Numa
 Droz 93.

ACHETEZ LES MEUBLES PROGRÈS

- Grosjean, Suzanne, commis,
Chasseron 45.
- Grosjean-Christen, Vve, Pont 13.
- Grosjean-Redard, Pl., horl.-méc.,
Chasseron 45.
- Grosperin, Aug.-F., bur. Balanc. 16
- GrosPierre, F.-Guill., remont., Cha-
pelle 15.
- Paul, grav., Nord 67.
- Paul, manoeuv., H. de Ville, 67.
- Grossen, Fritz, bouch. Léopold-
Rob. 19a.
- Germ., commis, N. Droz 94.
- Marcel, voyag., N. Droz 94.
- Grossenbach, Ed., s. prof., Puits 1.
- Fritz, ressorts, Gibraltar 11.
- Julia, mén., Industrie 28.
- Grossbacher, Ami, dor., Dbs 133
- Berthe, mén., Charr. 49.
- Chs, boîtier, Balance 6.
- Em.-Alc., émail., Doubs 141.
- Herm., boîtier, Serre 103.
- Jeanne, poliss. boît., Doubs 133.
- Grossot, Jos., dem. mag., Bass. 8
- Grosvernier, Alb., boît. Paix 67.
- A., boît., P.-H. Matt. 29.
- Arn., boît., Nord 153.
- Emile, boît., Nord 161.
- Georges, rem., Progrès 16.
- Hri, boît., Progrès 137.
- Ida, cuisin., L.-Robert 78.
- Léop., boît., Eparg. 14.
- Olga, dem. magasin, Nord 161
- Rob., Vve, mén., Progrès 115.
- Grüder, Mme, desserv., Charr. 35
- Paul, s. prof., Charrière 35.
- Gruet, Edm., court. horl. Paix 13.
- Edm., régl., Promenade 11.
- Ern., remont., Charr. 117.
- Gruet, Hri-Ls, Promenade 11.
- Gruet-Braillard, Vve, éllips., rue
Chapelle 12.
- Gruet-Vuille, F., articles de mén.,
Puits 1.
- Grumbach, Hri, m. taill., Stand 6.
- Jean, commis, Parc 9ter
- Jules, fab. d'horl., Parc 9ter.
- Juliette, s. prof., Parc 9ter.
- Mart., horlog., Parc 110.
- Mlle, s. prof., r. Neuve 10.
- René, fab. d'horl., Parc 24.
- S., s. prof., Léop. Rob. 64.
- Grumbach-Lévy, N., sans prof.
Dl. Jean Rich. 23.
- Grumbach-Picard, Jules, s. prof.
Léopold-Robert 55.
- Grumberg, Jeanne, s. prof. Fr.,
Courv. 10.
- Grunder, Fréd., commis, Ronde 6.
- Grunfeld, M., f. d'horl., Paix3bis et 5
- Grünig, Alfr., remont. Sombail. 29
- Fritz, rem.-rhab., Nord 168.
- Fritz, rem., C. Grieur 31.
- Hél., balanc., Nord 168.
- Gruring, Laure, empl., Chapelle 6.
- Grütter, Kil., emboît., Parc 91.
- Marie, régl., Parc 91.
- Gschwend, Chs, fab. limes,
Couvent 3.
- Gubler, Jules, commis, Envers 24
- Pl., dégross., Puits 19.
- Guelbfisch, Sam., rep. Puits 3.
- Guenat, Alf., rem., Nord 47.
- Gueniat, Ern., rem., Comm. 139.
- Paul-Ele, émail., F.-Courv. 18.
- Ronde 43.
- Guenin Alcide, dém., Parc 88.
- Blanche, empl., N.-Droz 17.
- Cat., mén., N.-Droz 17.
- Désiré, horl., N.-Droz 144.
- Edouard, man., Prog. 103a.

- Guenin, Jules, rem., Tourelles 23
 — Jules, rem., T. Allem. 25.
 — Louis, rem., T. Allem. 73.
- Guenot, Aline Vve, s. profession, H.-de-Ville 1a.
 — Chs, m. grav.-joaill., Nord 63.
 — Ida, ébauch., Nord 155.
 — Jeanne, emp., H.-de-Ville 1a.
 — Louisa, aig., H.-de-Ville 1a.
 — René, ress., Nord 155.
 — Rom., empl. gare, Progrès 117a.
- Guerne Aline, peint. cad., Colège 27a.
 Guerne-Droz, Osc., émaill., Colège 27a.
- Guerra, Emilio, man., Progr. 95.
 — Frieda, rep. linge, Progr. 101a
 — Jean, serrur., Progrès 101a.
- Guerry, Chs-Pierre, café-brass., Eparg. 1.
 — Chs fils, voyag., Eparg. 1.
- Guex, Alb., commis, Progr. 137.
 — Ulysse, doreur, Fr. Courv. 22a.
- Guex-Antenen, H., cocher, Progrès 137.
- Guggenheim, Pauline, rep. ling., Parc 69.
- Gugger, Suz., Vve, prof. piano, Promenade 3.
- Gugerli, Emma, conc., Nord 111.
- Guggisberg, Ad., m. grav., Belle-Vue 19.
 — Arm., remont., N. Droz 141.
 — A., commis, T.-Allemand 49.
 — Chs, guill., Grenier 41g.
 — Christ, s. prof. Parc 86.
 — Elise, Vve, ménag., Serre 25.
 — Flora, régl., Serre 25.
 — Ges, remont., Serre 25.
- Guggisberg, Gottf., emb., Temple Allemand 87.
 — Jules, grav., Belle-Vue 19.
 — Marthe, rep. linge, Serre 25.
 — Pl., commis, Léopold-Rob. 130.
- Guibelin, Clara, cadr., Gren. 43e.
 — Marc., ver. fant., S. Mairet 5.
 — Pl, émaill., Grenier 43e.
- Guignac, Jeanne, instit, Paix 9.
- Guignard, Ophyr, horloger, Fritz-Courvoisier 29b.
 — Pl., sert., chât., Progrès 93.
- Guignet, Alf., repass.-dém., Combettes 2.
- Guigon, Aug., boît., Nord 48.
 — René, boît., Nord 48.
 — William, boitier, Nord 48.
- Guiliano, Anna-Marie, s. profess., Hôtel de Ville 46.
 — Chs, man., Progrès 103.
 — Georges, menus., H. de V. 46.
 — Michel, men., Gren. 34 (atel.).
 — Mme Michel, H. de V. 21a.
- Guiliano-Perrenoud, B. M., menuisier, H.-de-Ville 21a.
- Guillarmod, Adèle, ébauch., N. Droz 118.
 — Alice, ébauch., N. Droz 118.
- Guillarmod-Vuille, Arth., horloger, Fr. Courv. 15.
- Guillaume, Jules, cadr., Repos 7.
 — L., s. prof., Dr Kern 11.
 — Numa, man., F.-Courv. 38a.
- Guillemin, Arm., dégr. Grenier 26.
- Guillet, Jeanne, ébauch, Hôtel-de-Ville 40.
 — Thér., modes, Serre 95.
- Guillod, Cam., électr., Beau-Site 3.
 — Charles, typogr., Doubs 119.
 — Ed., chauff. C.F.F., Crétets 138.
 — E., pend., Ph.-H. Matt. 29.
 — Eug., man., Pont 32a.
 — Eug., émaill., Pl.-H. de Ville 5.
 — Henri, commis, Doubs 83.
 — Htte, coutur., Doubs 119.
 — Jules, fab. b. or, Doubs 83.
 — Lina, s. profess., Côte 14.
 — Ls, commis, Léopold-Rob. 140.

AU PROGRÈS, Tout l'Habillement

- Guillod-Gaillard, J.-Ed., Vve, sans profession, Doubs 83.
 Guillod & Cie, fab. b. or, Dbs 83
 Guilloud, Arn., Vve, mén. Succ. 5a
 — Chs, empl. banq., Est 16.
 — Htte, tailleuse, Succès 5a.
 — Jeanne, sertiss., Succès 5a.
 — Marthe, mén., Succès 5a.
 Guinand, Alice, instit. Nord 175.
 — Amélie, commis, C. Grieur. 7.
 — Armand, remont., N. Droz 120.
 — Bluettes, spiraux, Ravin 11.
 — Cécile, modes, Parc 98.
 — Chs-Ed., bijout., T. de Ran 25
 — Ed., grav., T. de Ran 25.
 — Ed., repass., Serre 95.
 — Ed., empl. comm., Doubs 13.
 — Emilie, commis, N. Droz 70.
 — Emma, denr. colon., Nord 175.
 — Estelle, Vve, Charrière 64.
 — Ed., typographe, D.-J.-Rich. 41
 — E. Vve, ménag., Terr. 22.
 — Gges, bijout., Ravin 11.
 — Gges, graveur, Moulins 5.
 — Gust., assort., Progrès 68.
 — Henri, emb., Nord 153.
 — Henri, Vve, mén., N.-Droz 70.
 — Htte, dem. mag., Grenier 23.
 — Herm., dir. serv. indus. Côte 9.
 — James, commis, Nord 133.
 — Jeanne, institut., N. Droz 70.
 — John-E., ressorts, Doubs 115.
 — Just., bijoutier, Côte 5.
 — Laure, mén., Serre 43.
 — Luc., mécan., Doubs 13.
 — Luc., Vve, paill., Terreaux 4a.
 — Mad., mén., C. Grieur 7.
 — Marg., commis, N. Droz 70.
 — Marie, mén., Ravin 11.
 — Math., poliss. b. argent, Tête de Ran 25.
 Guinand, Sam., rem., Gibrait. 10.
 — Sophie, Vve, ménag., Serre 95.
 — Sully, mén., Grenier 23.
 — Vve, obus, N.-Droz 58.
 Guinchard, Louise, mod., Parc 3.
 Guinchard-Pugin, Vve Thérèse, fruits et légumes, Parc 3.
 Guiot, Fanny, creus., S.-Mairet 14
 Guippone, Sev., man., H.de-V. 7b
 Guisan, Vve Aline, s. prof., Nord 75
 Gunther, Aug., commiss., Progr. 3.
 — César, rem., Progr. 3.
 — Ern., fourn., Progr. 3.
 — E., empl., Manège 22.
 — Marg., aig., Progrès 3.
 — Math., aig., Progrès 3.
 — Ed., commis, Parc 22.
 — Jean, fab. b. or, Parc 122.
 — Marie, commis, Parc 122.
 Gunther & Voumard, fab. b. or, Parc 122.
 Gurtner, Adolp., boît. Progr. 6.
 — Berthe, mén., Nord 174.
 — Ele, pianiste, Promen. 9.
 — Fritz, employé, Parc 3.
 — Martha, aig., Progr. 6.
 Gusset, Aline, Vve, mén., Ind. 5.
 — Berthe, linge, N.-Droz 90.
 — Hri, pol. boît. et cuv., J.-Dr. 31.
 Gussen, Cécile, mén., N.-Droz 94.
 Gut, Fçois, tricot. mach., Paix 81.
 Gutknecht, Amélie, mén., Stand 14
 — Gottf., m. boul. T.-A. 103.
 — Jacob, Moulins 10.
 — Jules, commis, Sorbiers 19.
 — Pierre, fab. d'horl., Paix 3.
 Gutmann, Ad., Vve, fab. d'horl., Léopold-Robert 24a.
 — Alb., man., C. Grueurin 23.
 — Alf., empl., Charr. 68.
 — Alfr., man., r. des Bois 2.
 — Alice, empl., Moulins 5.
 — Aline, Vve, ling., C. Grieur. 23.
 — André, fab. d'horl., L. Rob. 73.
 — Chs, Vve, mén., Paix 75.
 — Fritz, couvr., Moulins 5.

- Gutmann, Fritz, rem., Progrès 95.
 — Fritz, pend., N. Droz 135.
 — Gottf., empl., F. Courv. 38
 — Jacob, Mme, Parc 107bis.
 — Jean-Jac., bûcher., 1er Mars 10.
 — Marie, mén., Serre 7.
 — Marie, Vve, Parc 84.
 — Robert, aide-mont., Moulins 5.
 — Sam, ress., Bulles 2.
 — Suz., Vve, ménag., Moulins 5.
 Gutmann & Co, fab. d'horl., L. Rob. 58.
 Guttmann & Gacon, auto-garage, const. méc., N. Droz 154.
 Guy, Henri, remont. Doubs 75.
 — J.-A., fab. d'horl., Doubs 55.
 — Marie, remont., Fleurs 22.
 — Max, commis, Parc 15.
 — Paul, horl., Doubs 75.
 Guy-Guenin, César, voyag., J. Brandt 8.
 Guy-Donzé, Ern., pend., Fleurs 22.
 Guy-Robert, Polybe, fab. d'horl., Doubs 75.
 Guy-Robert & Co, fab. d'horlog. Doubs 75.
 Guye, Anna, commis, Parc 25.
 — Aug., maîtr. ouv., Parc 92.
 — Ed., visit., Parc 92.
 — Ern., profes. des., Progrès 41.
 — Ele, commis, Paix 13.
 — Louise Vve, mén., Parc 25.
 — Marie, empl. mag., Parc 25.
 — Numa, pivoteur, Nord 127.
 Guyon, Laure, journ., Prog. 79.
 — Virg., remont., Progrès 119.
 Guyot, Alb., commiss, Serre 10.
 — Alcide, boît., Beau-Site 1.
 — Alf., gér. imm., Paix 43.
 — Aug., méc., L. Rob. 102.
 — Aug., méc., Serre 102.
 — A. horl., Ronde 25 et 27.
 — Bern., empl. gaz, Ronde 25-27.
 — Carol., ménag., Parc 84.
 Guyot, Charles, café-brasserie, Industrie 19.
 — Chs-Ami, remont., Doubs 151.
 — Donat, commiss., N. Droz 126.
 — Edgar, man., Indust. 26.
 — Ele, pendant, L.-Rob. 72.
 — Emma, repass., Doubs 15.
 — Gustave, conc., L. Robert 109.
 — Hri, rem., V. Cimetière 3.
 — John, boîtier, Retraite 6.
 — Jules, achev., J.-Brandt 128.
 — Jules, garde nuit, Doubs 15.
 — Jules, pend., Parc 22.
 — Jules-Arm. méc. Parc 84.
 — Léa, ménag., Jaq. Droz 31.
 — Louis, mécan., Parc 88.
 — Ls-Ali, boît. or et pl., Buiss. 3
 — Marc, rem., N.-Droz 98.
 — Mart., finiss. b., N. Droz 126.
 — Vve, journ. Parc 7.
 — Will., équariss., Serre 1.
 Gygax, Arnold, fabric. chapeaux, Balance 16.
 — Elsa, régl., T.-Allem. 107.
 — Fritz, boît., Doubs 75.
 — Herr., rem., Terreaux 12.
 — Louise, emp. Côte 12.
 — Marie, coutur., Doubs 75.
 — Robert, méc., Doubs 75.
 Gygax-Brandt, Mme, mén., Buissons 9.
 Gyger, Berthe, empl., F.-Courv. 29
 Gygi, Fern., boîtier, Nord 127.
 — Fritz, empl., Crétêts 136.
 — Louis, empl., J. Brandt 133.
 Gygi-Leuba, E., emb., Paix 71.
 Gymnase, N. Droz 46.
 Gyseler, Maria, journal., r. Fritz-Courvoisier 36a.
 Gyssler, Henri, chef-électricien, r. N. Droz 35.

FAITES VOS ACHATS AU PROGRÈS

H

- Haag, Jean, m. charr., Bouch. 6.
 Haas, Ls, rent., Tourelles 23.
 Haas-Pupikofér, Jean, Vve, Jaq. Droz 28.
 Haberly, Prosp., rem., N. Droz 94.
 Habérthur, Arth., boît., D. Jean-Richard 35.
 — Ed., s. profess., Gibralr. 11.
 — Emile, étamp., A.-M. Piag. 31.
 Hachen, Christ., cultiv., Fr. Courvoisier 96.
 Häderli, Hans, méc., N. Dr. 171.
 Hadorn, Alice, empl., D. Kern 7.
 — Bertha, taill., Sorbiers 23.
 — Ed., man., Gibraltar 13.
 — Eug., manœuv., H. de Ville 67.
 — Eug., man., Progrès 95.
 — Fritz, menuis., D. Kern 7.
 — Fritz, agric., République 122.
 — Jean, man., Sorbiers 23.
 — Pl., café-brass., Ronde 5.
 — Soph., ling., Fr. Courv. 29B.
 — Soph., Vve, ménag., Fritz-Courv. 29b.
 Häberli, Gottf., emboît., N. Droz 133.
 Hæcker, Ad., fab. d'horl. Parc 110.
 Hæfeli Ant., brass., Serre 6.
 — Georges, imprimeur, Léop.-Robert 14.
 — R., imprim., Léop.-Rob. 16.
 Hæfeli-Ulrich, fils, imp., Gren. 32
 Hæfeli & Co, im.-lith.-photog., L. Rob. 14.
 Hæfeli & Co, lib. papet., L.-R. 16.
 Hæflinger, Fréd., md-taill., Parc 65.
 Hælmann, Fritz, Cure 7.
 Hænni, Edm., boît., Progrès 119a.
 — Edm., rem., Numa-Drz 152.
 — Fréd., empl. gaz, Crêt 20.
 — Frida, commis, Crêt 20.
 — Gottf., commis, Parc 75.
 — Hri, emboît., N. Droz 136.
 — Hri, grav. cuv., Parc 81.
 — Jeanne, taill., Parc 81.
 — Jul., pol. cuv., Parc 81.
 — Lina, Vve, ménag., Progr. 119a.
 — Marie, mén., Crêt 20.
 — Mart., guill., Parc 81.
 Haensler, Emile, boul., Parc 26.
 Hæring, Mme, mén., Industr. 10.
 Hafner, Edm., m. cordonn., Fr. Courv. 29.
 — Edm., cordonn., Stand 6.
 — Edm., ten.-Hôtel, Stand 4.
 Haffner, Léon, manœuv., J.-Brand 127.
 Hagemann, Paul, cabin. dentaire, Léop. Robert 58.
 Haguénauer, Cécile, Vve, régl., Terreaux 16.
 Hahlen, Fern., commis, Parc 89.
 Hahn, Julie, s. prof., Charr. 2.
 Hahni, Thevenaz, empl. C. F. F., Doubs 133.
 Hainard, A., tech., Progr. 51.
 — Ern., secrets, Paix 51.
 — Ulysse, greffier de paix, Paix 49.
 Haldi, Louise, empl., Ronde 31.
 Haldimann Berthe, commis, Numa Droz 2.
 — Berthe, Serre 79.
 — Clara, commis, N. Droz 2.
 — Edith, Serre 79.
 — Etienne, fourn. d'horl., Serre 79.
 — Fred., commis, T. Allem. 139.
 — Gottl., commis, Ronde 6.
 — Léon., empl., N. Droz 10 bis.

- Haldimann, Léop., grav. let. pol.,
Doubs 157.
- Lse, modiste, Serre 8.
- Marie, Vve, ménag., N. Dr. 2.
- Marie, gér. consomm. Parc 44.
- Marie Vve, mén., N. Dr. 86.
- Marthe, brodeuse, Granges 7.
- Osc., grav., Serre 8.
- Rolland, emp., N. Droz 10bis.
- Roger, grav., Granges 7.
- Will., ressorts, N. Droz 2.
- Haldimann-Cart, Alb., Vve, Granges 7.
- Haldimann-Scalabrino, régl.,
Léop.-Robert 43.
- Haldy, Gottf., journal., Fr.-
Courv. 58.
- Half, Jul., fab. d'horl., Parc 107.
- Nikl. Vve, fab. d'horl., Parc 107
- Half & Co, fab. d'horl., Serre 106.
- Halles Centrales, Léop.-Rob. 34.
- Halle de gymnast., Progr. 27.
- Hamel, Cél., rem., Progrès 99.
- Cél., horl., Hôtel-de-V. 13.
- Gust., boît., Ravin 5.
- Hri, boît., Progrès 99.
- Hammel, Arn., boît., Fr.-Cour. 26.
- Aug., boît., Fr. Couv. 26.
- Hamm, Cécile, mén., Terreaux 9.
- Elisa, institut., Terreaux 9.
- Ls, café, Charr. 91.
- Hämmerly, A., fab. d'horl., Parc 2:
(mén.) Jaq. Droz 39.
- Fr., empl. tram, Paix 15.
- Sophie, mén., Moulins 2.
- Hangar, écur., buand., Coll. 24.
- Hänggi, Ls-Jos., entrep., Moul. 3.
- Hänni, Henri, menuis., Serre 2.
- Hanny, Ern., horl., Sorbiers 21.
- Hantz, Edm., prof. piano, Paix 39.
- Harder, Ang., taill., Paix 49.
- Cam., boîtier, Doubs 97.
- Cécile, instit., Paix 49.
- Ele-Fric., boît., Doubs 151.
- Fritz, fab. boît. or, Doubs 97.
- Fritz, boît., Industrie 3.
- Jacob, graveur, Paix 49.
- J., boît., Tourel. 15.
- Paul, méc., Doubs 97.
- Hardouin, Gust., ann., Ph.-H.
Matt. 27.
- Hari, Marie, repass., Gren. 27.
- Hari-Scherer, E., tap., Gren. 27.
- Hartel, Germ, aig., N. Droz 10b.
- Hartje, E., m. peint. gyps., Fritz-
Courvoisier 40.
- Hartmann, Alb., café-brass., Léop.
Robert 90.
- Hartmann-Zurger, Jean-Eug., m.
boulangier, N. Droz 96.
- Hartzer, Bertha, journ., Dr Kern 7.
- Hary, Léon, émail., Charr. 23.
- Hasler, Elise, mén., 1er Mars 8.
- Gges, commis, Paix 89.
- Hélène, s. prof., Paix 89.
- J.-H., fabt d'horl., Paix 89.
- John, grav., A.-M. Piaget 51.
- Pl, pol. b. or, Progr. 137.
- Haudenschild, Gges, man., Charr. 31
- Gottf., rem., Charrière 31.
- Hri, rem., Charrière 31.
- Hauert, Jean, m. menuis., F.
Courv. 36.
- Nicolas, rhab. boîtes, Terr 27.
- Hauri, Clara, femme de chambre,
T. Allemand 115.
- Walter, compt., J.-Droz 28.

AU PROGRÈS, Tout l'Habillement

- Hauser, Ele, chef-élect., N. Dr. 25.
 — Ed., ajust., Doubs 147.
 — Emile, élect., J.-Droz 39.
- Hauser-Göetschel, Marc., commis,
 Hôtel-de-Ville 28.
- Hauser & Fils, fabr. d'horlog.,
 N. Droz 171.
- Hausheer, Herm., gér. prêt sur
 gage, Tuilerie 42.
- Hausmann, Karl, sellier, Prog. 6.
- Hausner, Eug., commis, N. Dr. 74.
- Haymoz, Jean, voit., Serre 110.
- Heaton, Edw., prof. d'anglais,
 Paix 21.
- Hebenstreit, Nikl., horl., Daniel
 Jeanrichard 13.
- Héberlin, Pl, voitur., Ronde 28.
- Hêche, Ls, commis, Parc 9bis.
 — Stanisl., dém., J.-Droz 8.
- Hecker, Pauline, pens., L. Rob. 26.
 — Samuel, court., L. Rob. 26.
- Heer, Gust., taill., Dr Kern 5.
- Hefti, Marc, typogr., S. Mair. 3.
- Heftlé, Osc., coupeur, H.-de-V. 8.
- Heger, Adèle, merc.-bonn. Parc 74.
 — Adolphe, horl., N. Droz 21.
 — Chs, remont., Progrès 93a.
 — Chs, remont., Commerce 133.
 — Edouard, horl., Ph.-H. Matt 31.
 — Fritz, commis, Parc 74.
 — Fritz, rem., Serre 8.
 — Georges, remont., Serre 83.
 — Hélène, mén., Parc 74.
 — Henri, rem., Progrès 113a.
 — Ida, Vve, mén., N. Droz 21.
 — Marie, coutur., Serre 83.
 — Pl-Ad., coiff.-rem., N.-Droz 136.
 — Rodol., Vve, s. prof., Dbs 67.
- Hegnauer, Ad., couv., Serre 87.
 — Chs, m. couvr., Serre 87.
 — Marie, Vve, mén., Serre 87.
- Hehlen, Chs, remont., Jacob-
 Brandt 129.
 — Job., emboît., Terr. 11.
- Heidrich, Flore, ellips., Neuve 5.
- Heim, Louisa, sœur direct.,
 Arbres 41.
- Heimann, Arth., ress., C. Grierur 35
 — Chs, élect., J.-Brandt 2.
 — Georges, domest., Est 22.
- Heimerdinger, Jacques, m. coiff.,
 Léopold Robert 19.
 — Paul, coiff., L. Rob. 19.
- Heiniger, Alb., install., Ind. 12.
 — André, bouch.-charc., N. Dr. 88.
 — Arn., méc., Tête de Ran 31.
 — Chs, mont. gaz, Pont. 36.
 — Ed., méc.-tech., T. de Ran 31.
 — Ele, remont., Puits 27.
 — Fritz, ferbl., Puits 29.
 — Jean, m. menuis., Cure 6.
 — Louis, méc., Comm. 135.
 — Th., Vve, Comm. 119.
 — Ul., ressorts, Puits 29.
- Held, Arth., menuis., Ravin 11.
 — Emma, tailleuse, Ravin 11.
 — E., Vve, ménag., Ravin 11.
 — Fern., s. prof., T. Allem. 45.
 — Gust., menuis., Fleurs 34.
 — Hans, fabt. d'horl., Tour. 43.
 — Ls, boîtier, Ravin 11.
- Held-Parel, Ed., boît., A.-M. Piag. 17
- Held & Cie, fab. d'horl. Paix 107.
- Helg, Cécile, horl., Grenier 39e.
 — Marie, mén., G. Dufour 8.
- Hellmann, Fritz, emball., Cure 7.
 — Marie, mén., Charr. 37.
 — Mary, rep. linge, Charrière 37.
- Hemmler, Alice, commis, Prog. 45.
 — Paul, fab. d'horl., Progrès 45.

Henchoz, B., dir. mag., Parc 9bis.
 — Gepregs, méc., S. Mairet 12.
 — Lucie, dem. mag., Parc 9bis.
 — Zina Vve, pol. T. Allem. 101.
 Heng, Aug., m. grav., V. Cim. 3.
 — Ch., grav., Charr. 5.
 — Ern., commis, V. Cimet. 3.
 — Lse, mén., Charrière 5.
 Henke, Jean, taill., Parc 28.
 Hennet, Chs, soudeur, Progrès 2.
 — Hyp., Vve, mén., Puits 5.
 — Jos., secr., Serre 71.
 — Léon, man., Puits 29.
 Hennin, Ern., rem., Comm. 117.
 Henrioud, Ern., D. J.-Richard 9.
 — Gust., g. d'aff., D.-J.-Rich. 9.
 Henry, Ant., négt., A.-M.-Piag. 79
 — Arth., commis, Sorb. 15.
 — Chs, grav., Nord 165.
 — Ch., aidé men., Nord 169.
 — Chs-Arn., Vve, sans profess.,
 Ronde 35.
 — Fritz, repass. Nord 155.
 — Jeanne, commis, Sorb. 15.
 — Laure, mén., Nord 169.
 — Léon, fab. d'horl., Crétêts 81.
 — Lydia, commis, Sorbiers 15.
 Henry & Co., vins et liqueurs,
 Ronde 33.

VINS & LIQUEURS
SPIRITUEUX

HENRY & C^{ie}
LA CHAUX-DE-FONDS
 RONDE, 33 - 35
 TÉLÉPHONE 91

NEUCHÂTEL
 31, MOULINS, 31
 TELEPHONE 11.49

Hentzi, Alb., remont., Fleurs 15.
 — Charles, rem., Industr. 13.
 — Emma, taill., N. Droz 29.
 — Louis, grav., N. Droz 29.
 — Louisa, taill., N. Droz 29.
 Hentzi-Kocher, Alb., fabt d'horl.,
 Daniel JeanRichard 23.
 Henzi, Rob., m. maré., Léop.-
 Robert 114 et 114bis.
 Herga, Julia, s. prof., Indust. 2.
 Hergi, Alice, mén., T. Allem. 15.
 Heritier, Julien, secr., Prog. 5.
 Hermann, Gabr., fin. b. or, Sorb. 27.
 — Gottf., boît., Doubs 7.
 — Jean, ressorts, Sorbiers 27.
 — Jeanne, régl., Sorbiers 27.
 — Paul, f. d'horl., Nord 114.
 — Paul-Emm., man., Gren. 43c.
 — Raph., f. d'hor., mén., Nord 114
 Hermann-Droz, Paul, dégross.-
 fondeur, N. Droz 169.
 Hermann-Weber, Gottf., Doubs 7.
 Herren, Arth., émaill., Charr. 5.
 — Fritz, m. doreur, Nord 5.
 — Fritz, caviste, H. de Ville 45.
 — Rosine, mén., Est 6.
 Hertig, Alc., ressorts, Prog. 101a.
 — Arm., grav., N. Droz 141.
 — Berthe, dem. mag., Numa-
 Droz 141.
 — Ch., commis post., N.-Droz 47.
 — Gges, emb., Numa Droz 35.
 — Henri, administrat., Ph.-H.
 Matthey 23.

AU PROGRÈS, Maison de Confiance

- Hertig, Henri, boît., Beau-Site 21.
 — Léon, cisel., r. du Locle 20.
 — Louis, ressorts, Rocher 14.
 — Marcel, ressorts, Progr. 101a.
 — Numa, md vins, F. Courv. 25.
 — Paul, compt., Doubs 115.
 — René, peint. bât., Pont 6.
 Hertkorn, Jean, grav., Nord 171.
 — Jeanne, dem., mag., Nord 171.
 — Marg., sertiss., Nord 171.
 Hertrich, Ad., commis, L. R. 144.
 Herzer, Ant., joaill.-sertiss., atel.,
 Terreaux 16.
 Hess, Ele, com. banq., Parc 50.
 — Emma, élec. homéop. Paix 13.
 — Jean, commis, Dl.-J.-Rich. 43.
 — Jos., f. d'horl., D.-Jeanrich. 43.
 — Louise, ménag., Paix 13.
 — Pl, teint., Collège 21.
 Hesslöhl, Chs, café-brass., Léop.
 Robert 32a.
 Hettler, W., bijout., T. Allem. 87.
 Heus-Perrin, Fréd., élect., Jacob-
 Brandt 126.
 Heusser, Math., mén., Marché 18.
 — Walth., conc., Marché 18.
 Heussi, Chs, empl., N. Droz 37.
 — Gottl., man., Manège 21a.
 Heymann, John, boît., Charr. 3.
 Heyraud, Alf., boît., Charr. 57.
 — Aur., m. cord., Progrès 93.
 — César, rem., Parc 35.
 — Chs, régl., Charr. 57.
 — Ele, dégross., Progrès 117.
 — Hri, rem., Cbe Grieurin 13.
 — Marg., régl., Charrière 57.
 Hieber, Aline, commis, Progr. 57.
 Hildbrand, Alf., sold., Industr. 7.
 — Ger., s. prof., Terr. 28.
 — G., empl., Industrie 3.
 Hillbrecht, Julienne, Vve, s. prof.,
 Crêt 10.
 Hintzi, Emile, Vve, fab. d'horlog.,
 Rocher 20.
 Hintzy, Jules, rem., Succès 11a.
 Hippenmeyer, Jac., typo., Nord 13.
 Hirsch, Achille, rent., D. JeanR, 21.
 — Ad., fab. d'instruments chirur.,
 Sorbiers 15.
 — Alph., nég., Serre 61.
 — E.-Daniel, rent., Parc 24.
 — Félix, fab. d'horl., Comm. 15.
 — Fils de Achille & Co, f. Invar,
 Léop.-Rob. 63.
 — Jacq., mach. Yost, L. Rob. 62.
 — Jacq.-Georg., f. d'horl., Pont 12
 — Jacques, voyag., Parc 81.
 — Jos., nég., Serre 9.
 — Jules, fab. d'horl., Comm. 15.
 — Lilly, inst., Sorbiers 15.
 — Lucien, nég., Serre 9.
 — Maurice, fab. d'horlog., Léop.
 Robert 24.
 — sœurs, rent., D. J. Rich. 21.
 Hirschy, Alf., emb., Crétêts 145.
 — Alf., fils, lithogr., Crétêts 145.
 — Aline, coutur., Crétêts 145.
 — Anna, Vve, journ., Collège 19.
 — Aug., ressorts, Entrep. 1.
 — B., coutur., Parc 11.

- Hirschy, Chs, commis, Collège 19.
 — Ed., sertiss., Parc 11.
 — Ele, remont., T. Allem. 23.
 — Eug., télégr., Comm. 127.
 — Jean, prof., Côte 2.
 — Jeanne, poliss., Collège 19.
 — Jules-Aimé, fab. d'horl., Nord 59.
 — Marg., brodeuse, Parc 96.
 — Melles, s. prof., Nord 161.
 — Mes, doreuses, T. Allem. 23.
 — Paul, com. post., N. Droz 183.
 — Pl., empl. C. F. F., Parc 88.
 — Walter, commis, Balance 3.
 — Will., biblioth., Chasseron 47.
 — & Co., boulang., H.-de-V. 3.
 Hirschy-Billod, Chs, ress., Puits 21.
 Hirschy-Ducommun, Vve, mén.,
 Balance 3.
 Hirschy-Rüsser, Mlles, doreuses,
 T. Allemand 23.
 Hirsig, Vve, Ad., mén., Marché 2.
 — David, s. profess., Versoix 7.
 Hirt, Alb., empl. gare, L. Rob. 88.
 — Armande, poliss., Parc 71.
 — A., man., P.-H. Matt. 13.
 — Ed., émaill., Pont 17.
 — Fritz Vve, mén., Parc 71.
 — Jeanne, cadrans, Parc 72.
 Hirtzel, Emilie, mén., Fleurs 32.
 Hirzig, Jacob, man., Industr. 22.
 Hittel, E. Vve, mén., N. Droz 49.
 Hitz, Alf., md bétail, Parc 104.
 — frères, md bétail, Parc 12.
 — Paul, dess. bouch., Ronde 4.
 Hoch, Alice, mén., r. Neuve 11.
 — Elise Vve; Hôtel-de-V. 9a.
 — Hoirie, grainier, r. Neuve 11.
 — Louis, rem., H.-de-Ville 9a.
 — Marg., mén., rue Neuve 11.
 — Otto, empl., H. de Ville 9a.
 — Paul, chauff., Parc 71.
 — Pauline, cout., H.-de-Ville 9a.
 Höchner, Jules, rem., Serre 38.
 Hochreutiner & Robert, m. fond.,
 Progrès 15a.
 Hockner, Laur., aig., N.-Dr. 101.
 Hodel-Zeltner, Alb., grav., Jura 6.
 Hœfel, Gges, man., Indust. 11.
 Hœltschi, Adr., mécan., Léop.-
 Robert 68.
 — Fern., voyag., N. Droz 99.
 — Ida, aig., L. Rob. 142.
 Hœter, Marie, s. prof., T. All. 29.
 — & Co., f. d'horl., T. Allem. 29.
 Hœter-Bourquin, Ern., f. d'horl.,
 mén., T. Allem. 61.
 Hofer, Adrien, voitur., Comm. 121.
 — Alf., pend., N. Droz 88.
 — Alf. fils, rem., N. Droz 88.
 — Ed., chauff., 1er Mars 11.
 — Elisa, sertiss., N. Droz 88.
 — Emma, modiste, L.-Rob. 27.
 — Eug., ferbl., Collège 16.
 — Fritz, ressorts, Progrès 6.
 — Gottf., ébéniste, Ph.-H. M. 19.
 — G., atel. ébénist., T. All. 10.
 — Ida, Vve, rep. linfe, 1er M. 14.
 — Léon, chef fabr., Parc 9 bis.
 — Louis, poliss. aciers, Indust. 4.
 — Luc., emb., Serre 41.
 Hofer-Cornu, J.-U., poliss. aciers,
 mén., Indus. 4, atel. Régio. 11.
 Hofer-Matile, Alf., horl., F. C. 13.
 Hoff, Charles, s. prof., Chap. 12.
 Hoffer, Osc., élect., N. Droz 148.
 Hoffmann, Carol, mén., Buiss. 9.
 — César, sertiss., Nord 149.
 — Edouard, gainier et desserv.,
 1er Mars 15.
 — E., typogr., N. Droz 144.
 — Fanny, s. prof., 1er Mars 16.
 — Fréd., s. prof. Jaquet-Droz 41.
 — Hri, greffier, J.-Droz 41.
 — Irma, taill., Nord 149.

ACHETEZ LES MEUBLES PROGRÈS

- Hoffmann, James, rem. échap., Nord 167.
 — Jac., pierr., Parc 3.
 — John, grav., T. Allem. 83.
 — Jos., rep. moteurs, L.-Rob. 55.
 — Léon, photog., Chap. 5.
 — Marcel, boît., Nord 167.
 — Pauline, finiss. b., Dbs 137.
 — Rose, s. prof., 1er Mars 16.
 — Rose, régl., Jaquet-Droz 41.
 — Rosa, journ., Parc 3.
 Hofman-Lory, Fanny, s. prof., 1er Mars 16.
 Hofmänner, B., prof. gymnast., Parc 26.
 Hoffschneider, Georges, m. boul. Numa Droz 23.
 Hofstetter, Alb., rem., Nord 41.
 — Alb., m. sellier, H.-de-V. 40.
 — Axel, horlog., Serre 87.
 — Chs, horlog., Serre 87.
 — Ed., facteur, Grenier 41.
 — Emma, taill., Jardinets 1.
 — Gaston, rem., Nord 41.
 — Herm. fils, sellier, H. de Ville 37.
 — Herm., tapiss., at. Jardinets 1.
 — Lina, horl., Hôtel-de-Ville 40.
 — Lse, Vve, cuisin., Collège 11.
 — Lucie, horl., H. de Ville 40.
 — Paul, commis post., Nord 27.
 — Pierre, com. post., A.-M. Piag. 81.
 — René, horl., Serre 87.
 — Samuel, horl., Serre 87.
 — Willy-Alb., horl., Serre 87.
 Holder, Gust., fact., Tour. 41.
 — Julia, commis, Progrès 105.
 — O. Vve, mén., Progrès 105.
 — Sophie, horl., Progrès 105.
 Holl, Alois, m. coiff., A.-M. P. 31.
 — Mme, coiff., Al.-M. Piaget 31.
 Holzer, Ad., pend., Progrès 119.
 — Fritz, tonnelier, Manège 22.
 Holzhauer, Bl., horl., N.-Droz 29.
 — Marthe, horl., N. Droz 29.
 Home pour j. filles, Grenier 14.
 Hönger, Ern., pharm., B.-Site 19.
 Honsberger, Ern., ress., Prog. 131.
 Hool, E., Vve, finiss. b., Chap. 12.
 Hôpital, Arbres 41.
 Hôpital d'enfants, Arbres 43.
 Hoppler, Arn., commis, Nord 13.
 — Mme, pochettes, Nord 13.
 Horisberger, Fritz, horl., Coll. 10.
 Horowitz, Isac., voyag., Parc 5.
 Horsi-Ritter, C., lect., Nord 68.
 Hössly, Agathe, cab. dent., Env. 18.
 Hostettler, Fritz, contr. C. F. F., Léop.-Robert 88a.
 Hôtel de la Balance, Balance 8.
 — du Cheval-Blanc, H. de Ville 16.
 — du Jura, H. de Ville 50.
 — de la Croix d'Or, Balance 15.
 — de la Fleur de Lys, Léopold Robert 13.
 — de France, D. JeanRichard 46.
 — du Lion d'Or, F. Courvois. 12.
 — des Mélèzes, Foulets 1a.
 — de Paris, Léop. Robert 23.
 — de la Poste, J.-Droz 60.
 — du Soleil, Stand 4.
 — Suisse, 1er Mars 3.
 Hôtel communal, Serre 23.
 Hôtel-de-Ville, Place de l'Hôtel-de-Ville 1.
 Hôtel des Postes, L. Robert 63.
 Hôtel des services judiciaires, Léopold Robert 3.
 Hotz, Alb., tonnel., C. Grieur. 19.
 Hotz-Lutz, L., prof. P.-H. Matt. 3.
 Hotzer, Jacq., cisel., Parc 47.
 — Rosa, commis, Parc 47.
 Houriet, Alb., rem. Sorbiers 19.
 — Arth., rem. Collège 50.
 — Eug., f. cadr., mét. et arg., Manège 14.
 — Fritz, rem., Parc 45.
 — Fritz, rem., Succès 15.
 — Ges. rem., Progrès 8.
 — Henri, rem., Nord 151.
 — Hri, dorag., Charr. 3.
 — Jules, rem., Fleurs 32.
 — Julien, rem., Ph.-H.-Matth. 23.

- Houriet, Numa, empl., fer, Chasser. 47.
 — Vve, mén., Collège 50.
- Houriet-Bähler, A., rem., N.-Droz 102.
- Howald, Adèle, commis, Nord 165.
 — Arm., boîtier, Nord 165.
 — Bertha, sage-fem., Balance 16.
 — Ele, doreur, T. Allem. 111.
 — Fritz, pend., Nord 169.
 — Fritz, Vve, doreuse, Nord 165.
- Hubacher, Marg., finiss. boîtes, N. Droz 18.
- Hubert, Alb., ébauch., Industr. 36.
 — Fritz, men., Fr. Courv. 31.
 — Fanny, épic., 1er Mars 13.
 — Lucie, coutur., Stand 14.
 — Mariette, cout., Stand 14.
 — Nelly, modiste, Stand 14.
- Hubscher, Alb., serg. maj. police, Terreaux 4a.
 — Arn., man., H.-de-Ville 19.
 — Cécile, cout., Grenier 24.
 — Emile, fab. diam., Gren. 24.
 — Emma, empl., H.-de-Ville 19.
 — Lina, sav. boît., H.-de-V. 19.
- Hug, Alb., rem., Montbrillant 2.
 — Ele pend., Fleurs 11.
 — Henri, rem., Jacob-Brandt 124.
 — Marg., taill., Concorde 5.
 — Paul, achev., Concorde 5.
- Hugentobler, Gottf., mécanicien, Place d'Armes 1.
- Huggler, Edm., rem., Progr. 61.
 — J., grav., Ronde 24.
- Hugler, Marie, aciers, N. D. 113.
- Huggler-Gonset, Jacob, doreur, Progrès 61.
- Hugli, E., horlog., Stand 6.
 — Herm., caiss., Paix 85.
- Huggli, Gottf., épicerie, Indus. 17
- Hugoniot, Léop., port., Comm. 160.
- Huguenin, Ach., commiss., Cure 5.
 — Ach., voyag., Serre 81.
 — Adrienne, commis, Progr. 137.
 — Agathe, horl., Jardin. 1.
 — Alb., commis, Tourelles 45.
 — Alb., rem., Nord 169.
 — Alc., rem., T. Allemand 71.
 — Alf., horl., Progrès 137.
 — Alf., méc., Fr. Courv. 31.
 — Alf., rem., Crêt 22.
 — Alf., man., Tête de Ran 62.
 — Alf., s. prof., C. Grieur. 41.
 — Alf. Vve, mén. Fr. Courv. 31,
 — Alice, dem. mag., Progr. 137.
 — Armand, rem. J. Brandt 129.
 — Arthur, rem., Ph.-H.-Matth. 27.
 — Arthur, ressorts, Crêt 20.
 — Aug., s. profess., Envers 12.
 — Aug., remont., Valanvron 2.
 — A. Vve, mén., Pont 17.
 — Bélizaire, géom., Serre 27.
 — Bern., émail., Puits 9.
 — Berthe, régl., Nord 169.
 — Bl., dem. mag., Progr. 137.
 — Camille, rem., Tourelles 41.
 — Chs., rem., T. Allem. 71.
 — Chs, pend., Tuilerie 32.
 — Chs, commis, D.-P. Bourq. 3.
 — Chs, grav., S. Marait 1.
 — Chs, rem., Moulins 5.
 — Chs, rem., Promen. 15.
 — Chs, pend., Charr. 10.
 — Chs, compt., D.-P. Bourq. 3.
 — Chs, rem., Léop.-Robert 142.
 — Chs, rem., S. Mairet 1.
 — Chs, cadr. Granges 10.
 — Chs, empl., Puits 9.
 — Chs-Alb., boît., Tuiller. 32.
 — Chs-Ali, man., Manège 17.
 — Chs-Aug., tonnelier, Combet. 2.
 — Clara, cadr., Tourelles 41.
 — Clara, cout., Charr. 45.
 — Ed., commiss., Progrès 99.
 — Ed., sertiss., Paix 67.
 — Ed., boîtier, Puits 7.
 — Ed., rem., T. Allem. 13.
 — Edou., grav., Serre 38.

AU PROGRÈS, Tout l'Ameublement

- Huguenin, E. fils, man., Prog. 99.
 — Elisa, régl., N. Droz 136.
 — Elise, épicer., Progrès 137.
 — Emile, fab. b. or, Nord 67.
 — Emile fils, boît., Nord 67.
 — Emile, échapp., Progrès 137.
 — Emile, méc., Tour. 65.
 — Emile, Vve, s. prof., Prog. 11.
 — Emma, épicerie, Crêt 20.
 — Ephr., commis, Mont. 38e.
 — Ernest, rem., Crêtêts 136.
 — Eug., rem., Al.-M. Piaget 15.
 — Eug., repass., Crêt 14.
 — Eug., fab. boucl., Doubs 159.
 — Eug., Vve, mén., Tourelles 25.
 — E. Vve, tricot. mach., Bouc. 5.
 — Fanny, poli., Fr. Courv. 31.
 — Fanny Vve, s. prof., F.-Cou. 4.
 — Fritz, ach. échapp., Dbs 127.
 — Fritz, dor., L. Rob. 142.
 — Fritz, horl., Moulins 8.
 — F., horlog., Winkelr. 77.
 — Gab., grav., Progrès 119.
 — Génie, dem. mag., T. All. 71.
 — Gges, mécan., Parc 80.
 — Gges, dém., Envers 12.
 — Gges, boîtier, Nord 151.
 — Gust., chauff., Terr. 46.
 — Hélène, ébauch., Comm. 133.
 — Hri, ag. d'ass. J. Droz 60.
 — H., méc., Est 10.
 — Hri-Eug., man., Serre 105.
 — Hri-Ls, secrets or, N.-D. 41.
 — Jâmes, boîtier, Nord 48.
 — Jeanne, cout. L. Rob. 58.
 — Jean, emb., Progrès 59.
 — Jean, man., Comm. 133.
 — Jean-O., ess. juré, Serre 18,
 mén., Tourelles 25.
- Huguenin, Jeanne, horl., L.-R. 74.
 — Jeanne, compt., Parc 6.
 — John, boît., Comm. 135.
 — J., émail., Ph.-H. Matt 7.
 — J., secrets, Promenade 19.
 — Jos., f. d'horl., Chasseral 90.
 — Jules, grav., S. Mairet 3.
 — Julie, mén., Grang. 10.
 — Jles, mag. coiff., Balance 4.
 — Jles-Alb., peint. cad. St. Moll. 11.
 — Jules-Aug., rem., Charr. 45.
 — Jles-Jos., commis, L. Rob. 144.
 — J., emp-comm., H.-de-V. 19.
 — Laure, balanc., N. Droz 25.
 — Laure, journal., Puits 9.
 — Laure, mén., Nord 48.
 — Léa, Vve, mén., Grang. 9.
 — Léon, rem., rue du Tertre 5.
 — Léon, rem., Jacob-Brandt 6.
 — Léon, charp., Charrière 64bis.
 — Ls, boîtier, T. Allem. 71.
 — Ls-Fçois, sertiss., Concorde 7.
 — Louis, rem., T. Allem. 19.
 — Ls, emboît., Progrès 161.
 — Ls, boît., C. Grieur. 41.
 — Ls, fact. post., Est 27.
 — Louise, pol. b. or, Parc 78.
 — Lucie, s. prof., Montbrillant 3.
 — Marc, pivot., Commerce 133.
 — Marcel, essayeur, Gren. 43b.
 — Marguerite, mén., N.-Droz 60.
 — Marg., ébauches, L. Rob. 41.
 — Marie, institut., Doubs 93.
 — Marie, pierr., Progrès 91a.
 — Marie, Vve, mén., Iêr Mars 9.
 — Marie, Vve, nickel, Serre 4.
 — Marthe, clef raq., Prog. 59.
 — Math., Vve, mén., L. Rob. 41.
 — Mme, tab. et cig., Serre 81.
 — Numa, man., H.-de-Ville 71.
 — Oscar, Est 10.

- Huguenin, Paul, emb., Progrès 59.
 — Paul, rem., Progrès 137.
 — Pl, remont., Epargne 12.
 — Paul, visit., Progrès 22.
 — Paul, ébéniste, Balance 10a.
 ménag. Parc 6.
 — Paul, ram., Manège 19a.
 — Pl, secr.-caiss., Comm. 161.
 — Pl-E., nég. chauss., Balanc. 2.
 mén. Gren. 43b.
 — Paul-Em. fils, secrét., Gren. 43b.
 — Pl-Ls, repass., B. Liberté 2.
 — Pl-Will., instit., Bellevue 19.
 — Phil, rem., Numa Droz 136.
 — Rachel, empl., C. Grieur. 37.
 — René-Mi, commis, Moulins 5.
 — Rob., horl., Charrière 45.
 — Rose, empl., Grang. 9.
 — Rose, régl., N. Droz 136.
 — sœurs, décalq. s. cad. métal,
 Doubs 159.
 — Sophie, mén., Prog. 4a.
 — Suz., mén., Progrès 59.
 — Suz, Vve, m. lég., H.-de-V. 19.
 — Ulysse, rem., Ph.-Hri Matt. 6.
 — Violette, commis, Tourelles 41.
 — Me Vve, conc.-journ. Paix 125.
 — Will, achev., S. Mairet 5.
 — Zélim, nickel, Grenier 39e.
 — mén., Serre 27.
 Huguenin & Cie, fab. ann. et
 pend., Parc 8.
 Huguenin-Brandt, Jules, remont.,
 Léop.-Rob. 144.
 Huguenin & Delachaux, fab. boît.
 or, Nord 67.
 Huguenin-Droz, Emilie, régleuse,
 Daniel Jeanrichard 31.
 Huguenin-Grau, L, fact., Paix 73.
 Huguenin-Lauper, Lina, Est 10.
 Huguenin & Perrenoud, pol. b. or,
 Parc 78.
 Huguenin-Pittet, Vve, blanch.,
 Granges 8.
 Huguenin-Robert, Lina, Vve, sans
 prof., Moulins 8.
 Huguenin-Robert, Ls, fab. b. or,
 Numa Droz 61.
 Huguenin-Schilt, Ls, brod. merc.,
 Serre 27.
 — Marie, prof. école professionn.
 Serre 27.
 Huguenin-Virchoux, Nelly-Mélina,
 Moulins 8.
 Hühnli, Chs, grav., N.-Droz 92.
 — Fern., pol. cuv., N.-Droz 92.
 — Georg., méc., N.-Droz 92.
 — Laurence, aig., N.-Droz 92.
 Humair, Jules, rem., Puits 85.
 Humbert, Ad., Vve, rep., Sre 103.
 — Adrien, ébauches, Fleurs 20.
 — Adr., tricot, Fleurs 20.
 — Alc., man., Pont 13.
 — Am., fin. b. or, Progrès 61.
 — Anna, Vve, cave alim., J.-D. 14.
 — Berthe, régl., Di.-J.-Rich. 41.
 — Cécile, Vve, mén., Progrès 61.
 — Chs, émaill., Progrès 7 bis.
 — Ch., emb., N. Droz 6.
 — Edg., emb., Fleurs 20.
 — Ern., boît., Léop.-Rob. 132.
 — Eug., rem., Progrès 61.
 — Eug., sertiss., N. Droz 66.
 — Fern., Dr-médec., L. Rob. 50.
 — Henri, caviste, Est 14.
 — James, compt., H.-de-V. 61.
 — Jean, m. boît., Doubs 87.
 — John, man., Promen. 3.
 — Jos., empl., ser. ind.; Nord 48.

AU PROGRÈS, Maison de Confiance

- Humbert, Jules, rem., N.-Droz 21.
 — Jules, paill., Ronde 19.
 — Jules, munit., J.-Droz 52.
 — Jte, instit., Léop.-Rob. 6.
 — Laure, dem. mag., Parc 16.
 — Louis, ressorts, Progrès 99a.
 — Ls, empl. C.F.F. N. Droz 101.
 — Louis-Eug., grav., N. Dr. 10bis.
 — Lucien, boît., Fleurs 20.
 — Marc, ag. d'aff., Serre 83.
 — Marthe, mén., Serre 83.
 — Numa, commis, Nord 43.
 — Oct., commiss., F. Courv. 41.
 — Pl.-Ed, mécan., Winkelr. 85.
 — Pauline, pol. boît., Progr. 99a.
 — Rose, dem. mag., Parc 16.
 — Sel, emp. banq., A.-M.-P. 32.
 — Suzanne, m. piano, Bel-Air 51.
 — Tell, teint., lav. chimique,
 r. Neuve 3 et N. Droz 10,
 — Valent., horl., H.-de-V. 29.
- Humbert Walter, Aug., Vve, café-brass., Collège 25.
- Humbert-Beck, L., mén., Parc 16.
- Humbert-Coulet, Mme, ébauch., Progrès 93.
- Humbert-Droz, Ach., fab. cadrans ém., T. Allemand 107bis.
 — Jules, rédact., Ph.-H.-Matt. 27.
 — U., boît., Numa Droz 165.
- Humbert-Guinand, horl., Nord 127.
- Humbert-Tissot, Fanny Vve, mén., T. Allem. 53.
- Humm, Rob., magas., Terreaux 9.
- Hummel, Mme, p. carr., Paix 51.
 — W., fils, four., d'horl., L.-R. 53.
- Huni, Ferd., chef de dépôt, Chemin de Fer 16.
- Hunkeler, Anna, instit., Prog. 41.
 — Elis., mén., Progr. 41.
- Hunziker, Adolp., past., Prog. 36.
- Huninger, Alf., pend., Fleurs 24.
 — Herm., guill., Fleurs 24.
- Hunsperger, Arn., sell., Recor. 33.
 — Ed., bross.-vann., Serre 14.
 — Rose, pierr., Neuve 10.
- Hunter, M., nick., Doubs 123.
- Hurzeler, Mme, mén., Industr. 19.
- Hurni, Chs, dor., N. Droz 131.
 — Emile, man., H. de Ville 56.
- Hurni, Ida, taill., Serre 2.
 — Louis, mach. à coudre, vélos, Numa Droz 5.
 — Rob., pierr., Serre 2.
- Hurni-Weber, Hri, sert., L. R. 25a.
- Hurny, Arnold, boît., H.-de-V. 56.
- Hutter-Mayor, Chs, dentiste, Léop. Robert 60.

I

- Ifert, Fritz, taill. pierres, Coll. 50.
- Imber, René, guill., Doubs 23.
- Imer, Arth., m. doreur, F. C. 36a.
 — Aug. fils, fab. cadr. métal, Progrès 22.
 — Cécile, mén., Grenier 34.
 — Fritz, doreur, D. JRich. 29.
 — Marg., pol. b. or. Grenier 34.
- Imer-Douillot, Ls Mme, Progr. 22.
- Imhoff, Alb., rem., Fleurs 26.
 — Arthur, décalq., Parc 70.
 — Ele, facteur, Promenade 7.
 — Fanny, Vve, mén., Prom. 7.
 — Gges, empl. post., T. All. 137.
 — Henri, hab. pol., p. Neuv. 12.
 — Henri, ress., Prévoy. 90.

- Imhoff, Ida, horl., T.-Allem 109.
 — Jules, mont. boît., N.-Dr. 76.
 — Léop., contrem. men., L. R. 130.
 — Oct., rem., D.-P. Bourquin 9.
 — Otto, empl. post., Gren. 41h.
 — Walter, ress., Nord 157.
 — Wilh., commiss., T. Allem. 109.
- Immele, Adolphe, conc., Comm. 15.
- Imoberstæg Vve, mén., Wink. 85.
- Imprimerie Coopérative, Parc 103.
- Inauen, Ant., régl., J. Droz 11.
 — Ros., inst., J. Droz 11.
- Indermuhle, Alice, sert, N.-D. 139
 — Arn., caiss. banq., Paix 21.
 — Fréd., remont., N. Droz 139.
 — Ls, empl., N. Droz 129.
 — Mme, pol. aciers, N. Droz 139.
 — Vve E., compt., Nord 147.
- Indermuhl, Vve, aig., Serre 61.
- Industr. Neuchâteloise, S. A., fab.
 de brasel. extens., H.-de-V. 7b.
- L'Information, horl. suisse,
 Léop.-Rob. 32.
- Inglin, Ele, chauff. C.F.F., Crétêts
 138.
- Ingold, Arth., emb., N.-Droz 135.
 — Bert., Vve, ang. vis, Gren. 41a.
 — Jean, s. profess., Cure 7.
 — Marie, régl., Léop. Rob. 41.
 — Pl, empl. tram., Cure 7.
 — Pl-Ele, prof. éc. d'art, Tour. 31.
- Ingold-Pfister, Ern., commis, Al-
 M.-Piaget 17.
- Inspectorat des contributions, L.
 Rob. 34.
- Inspectorat des apprentissages,
 Léop.-Robert 34.
- Intendance de l'Hôpital, Serre 23.
- Intrazzi, Geaton, maç., Charr. 27.
- Isakowitz, Sch., fab. d'horlog.,
 L.-Robert 26.
- Ischer, E., jardin., Coll. 12.
 — Jacob, café-épicerie, H.-de-
 Ville 48 et 50b.
 — Suzann., Vve, sans. profess.,
 1er Mars 11a.
- Isely, Arth., remont, Doubs 63.
 — Arth., sert., Crétêts 145.
 — Bertha, taill., N. Droz 118.
 — Ed., f. d'horl., Doubs 63.
 — Frida, taill., N. Droz 118.
 — Frida, commis, Comm. 117.
 — Jacob, Vve, épïc, laiterie,
 Numa Droz 118.
 — Jules, achev. boît., Parc 100.
 — Ls, rem., Charr. 66.
 — Madel, journal, Parc 78a.
 — Marg., retouch., Comm. 117.
 — Marthe, commis, N. Droz 118.
- Isely-Golay, L., damasq., Com. 117.
- Isler, Alf., cocher, D. JeanR. 15.
 — Alf., facteur, Puits 13.
 — Cécile, ménag., Paix 55.
 — Emma, rep. linge, Puits 13.
 — Guill., f. secr., Crétêts 138.

ACHETEZ LES MEUBLES PROGRÈS

Isler, Jean, rem., B. Liberté 2.
 — Jules, man., Doubs 63.
 — Juliette, cadrans, Doubs 63.
 — Phil., boîtier, Paix 55.
 — Rob., md taill., Paix 3.
 Itten, Marc., rem., Al.-M.-P. 45.
 — sœurs, pol. b, or, N. Droz 124.
 Itten-Mosimann, Rosalie, Vve,
 N. Droz 124.

J

Jaccard, Adèle, inst., Progr. 77.
 — Arn., rem., Industrie 2.
 — César, horl., Promen. 10.
 — Ed., rem., Paix 65.
 — Eug., grav., Fleurs 3.
 — Fern., horl., 12 Sept. 6.
 — Gaston, méc., Fleurs 34.
 — Jules-Ed., Vve, Progrès 77.
 — Justin, boîtier, Paix 47.
 — Marc, boîtier, Progrès 13.
 — Maurice, empl., Puits 19.
 — Pl, ingén., A.-M.-Piag. 32.
 — Pl, insp. apprent., Tour. 15.
 Jacopin, Ern., sculp., N.-Droz 54.
 — Hri, boît., Charrière 68.
 Jacot, Adamir, emb., J. Droz 56.
 — Ad., Vve, cout. Ph.-H. Matt. 6.
 — Adèle, Vve, s. prof., Doubs 13.
 — Adolp., man., Coll. 20.
 — Alb., horl., Paix 75.
 — Alb., rem., N. Droz 124.
 — Alb., guilloch., Fleurs 34.
 — Alfred, boîtier, Grenier 39.
 — Ali, rem., Côte 16.
 — André, commis, Bann. 2.
 — André, commis, Pont 10.

Jacot, Armand, man., Industr. 21.
 — Arn., fab. boît., Pont 32a.
 — Arthur, cafet., J. Droz 58.
 — Aug., pend., Serre 103.
 — Aug., émail., Puits 1.
 — Aur., rem., Paix 45.
 — Bened., boul., Charr. 2.
 — B., débris, Ph.-H. Matt. 6.
 — César, pend., Rocher 12.
 — Chs., mécan. Prog. 68.
 — Chs, rem., Charr. 4.
 — Chs., dégross. C. Grieur. 15.
 — Chs, commiss., Serre 85.
 — Chs. rep., Chapelle 4.
 — Chs., Ele. menuis. Crêt 10.
 — Chs., père, remont. Crêt 10.
 — Edg., commis, Av.-Bille 6.
 — Edm., concierge, Arbres 43.
 — Edm., typogr., D.-P. Bour. 11.
 — Ed., pivot., H.-de-V. 27.
 — Ed., rem., H.-de-Ville 33.
 — Emile, man., Chapelle 17.
 — Emile, ébéniste, Gren. 39.
 — Estelle, mén., Est 16.
 — Eug. ressorts, Tête de Ran 25.
 — Eug., ress., Gren. 43d.
 — Eug., remont. N. Droz 66.
 — Fritz, Aug., commiss., Jaquet-Droz 56.
 — Fritz, emb. H.-de-Ville 56.
 — Fritz, voitur. Collège 52.
 — Fritz, achev., Tête-de-Ran 25.
 — Gaston, café-brass., Charr. 4.
 — Ges, horlog., Collège 8b.
 — Ges, typogr., Buis 7.
 — Ges., repass. J.-Br. 124.
 — Ges, doreur, Pl. d'Armes 1bis.
 — Ges, horl., H.-de-V. 38.
 — Guill.-Al., rem., Retraite 4.
 — Hélène, taill., H. de V. 33.
 — Hélène, brod., Gren. 27.

- Jacot, Henri, anneaux, Gren. 41f.
 — Hri., notaire, Tuilerie 32.
 — Hri Vve, mén., Ph.-H. Matt. 6.
 — Hri-Numa, commis, P.-H.-M. 4.
 — Jâmes, boîtier, Grenier 39.
 — Jeanne, cadr., N.-Droz 66.
 — Jules, boît., Conc. 8.
 — Jules, horl., T. Allem. 105.
 — Jules, barillets, Crêtêts 145.
 — Jles., man. Indust. 30.
 — Julia, ménag., Serre 6.
 — Laure, sténog., Pont 32a.
 — Léon, Walt., matelas. Indust. 26.
 — Léon, homme de peine, Hôtel-de-Ville 33.
 — Lina, ache. échapp., Serre 85.
 — Ls, boît., A.-M.-Piag. 21.
 — Ls, grav., Industrie 1.
 — Ls., maréch. Promen. 12a.
 — Ls., repass. Granges 12.
 — Louis, menuis., Ronde 41.
 — Louis, man., Jardin. 9.
 — Ls, empl., Emancip. 49.
 — Louis, technic., Parc 130.
 — Ls-Ed., boît., Bulles 6.
 — Lse., finiss. b., Serre 37.
 — Lse-Adèle, Paix 25.
 — Lse., Vve, débris, Granges 12.
 — Marcel, boîtier, Industrie 1.
 — Marcel, tapiss., atelier, Serre 3 et Sand 6, mén., Serre 5.
 — Marcel, men., Grang. 12.
 — Marie, ress., Loge 6.
 — Marie, tailleuse, Doubs 103.
 — Marie, mén., Progrès 57.
 — Mme, débris, Promen. 12a.
 — Numa, rhab. b. Fr. Courv. 25a.
 — Numa, bucher. Gén. Dufour 8.
 — Onés., horl., Collège 8b.
 — Osc., repass., Est 16.
 — Paul, man., T. Allem. 101.
- Jacot, Pi, méc., J.-Brandt 4.
 — Paul, commis, H. de V. 1a.
 — P.-E., rem., Progrès 95a.
 — Pl., Ern., rhab. boîtes, Numa Droz 57, mén., Progrès 43.
 — P.-Oscar Vve, mén., Parc 16
 — Phil., rem. Paix 45.
 — P.-E. Vve, mén., N.-Droz 57.
 — René, régleur, Gren. 39.
 — Raoul, ressorts, Collège 20.
 — Rod., fin. b. or et pl., Sre 37.
 — Rose, instit., Paix 55 bis.
 — Rose, commis, Serre 6.
 — Sophie, instit., Progrès 57.
 — Tell, pens. alim., Serre 36.
 — Tell, man., J.-Brandt 124.
 — Vve, mén., Loge 6.
 — Vve, agricult., Recorne 35.
 — V., mén., Grenier 12.
 — Will., institut., Industrie 1.
 — Yvonne, instit., Pont 32a.
- Jacot-Baron, Soph., Vve rent. Paix 3.
- Jacot-Blaser, Me, cout. g., Crêt 10.
- Jacot-Courvoisier, Fél.-Alex., épicerie, Manège 24.
- Jacot-Guillarmod, Alb., cantonn., Serre 5 bis.
- André, avocat, Rue Neuve 3.
 — Chs, horloger, Sophie-Mairet 5.
 — M., méd.-chirurg., Promen. 2.
 — Mina, ménag. Promen. 17.
 — René, notaire, ménage Rue Neuve 3.
- Jacot-Hadorn, Gust., man., Fr. Courv. 31a.

AU PROGRÈS, Tout l'Habillement

- Jacot-Paratte, Arn., m. grav., fin.
b. or, Progr. 49.
- Jacot-Ribaux, Hette, mén. Gren. 27
- Jacot-Robert, commis, Doubs 117.
- Jacouttot & Fallard, ag. douanes,
Léop. Rob. 63.
- Jacques, Lina, pierr., L.-R. 88a.
— Rose, aide, Progrès 131.
- Jaeck, Herm., boulang. Charr. 8.
- Jäggi, Ele, emb., Nord 171.
— Fritz, cordonn., Grang. 12.
- Jäger, Ida, mén., Doubs 21.
— Marie, dem. mag., Doubs 21.
— Mina, dem. mag. Doubs 21.
— Reinold, entrep. Doubs 21.
- Jäggi, Adolp. voyag., Paix 49.
— Alb., mécanic. Parc 82.
— Alice, ling. Arbres 39.
— Arn., commis, Parc 82.
— Chs, mécan., Succès 9a.
— Chs, visit, Fleurs 30.
— Emma, horlog., Industrie 21.
— Esth., repr. Paix 49.
— Ges, empl. C.F.F., Succès 9a.
— Gottl., serrur., A.-M.-Piag. 69.
Atel. au No 80.
— Jacob, Vve, mén. Parc 82.
— Louis, chauffeur, Comm. 135.
— Louis, asp. post. Parc 82.
— Ulysse, conc. Arbres 39.
- Jamolli, Aldo, empl. Balance 12.
— Fort, prim. Balance 8. ménage
Balance 12.
— Hri., prim. Progrès 77.
mag., L.-Rob. 12.
- Jampen, Ad., grav., A.-M.-P. 28.
— Chs Vve, cadr., Chasser. 92.
— Ele, chef P. V. Dl. JRichard 13
— Jean, mécan., L.-Robert 142.
- Janner-Rhyner, Pl., outils d'horl.,
Jaquet-Droz 18.
- Jaquemet, Jles, commis, Mont. 38e
- Jaquenoud, Ls, typogr. G. Duf. 12.
- Jaques, Auguste, fab. d'horlogerie,
Montbrillant 1.
— A. & fils, ver. de mont., Montb. 1
— Marg., mén., A.-M.-P. 17.
- Jaquet, Abram, achev., Nord 3.
— Alb., commis, Est 12.
— Alb., remont. Serre 17.
— Arn., commis, Prömen. 1.
— Aug., notaire, Place Neuve 12.
— A. Vve, mén., 22 Cantons 40.
— Berthe, cadrans, Collège 20.
— Bl., polisseuse, Paix 81.
— Cath., s. prof. Est 12.
— Edm., institut., Doubs 53.
— Emile, obus, Progrès 91a.
— Eug., électr. J. Droz 30.
— Félix, Vve, régl., Balance 7.
— Gast. représ. Nord 47.
— Henri commis, Crêt 24.
— J., compt., J. Brandt 128.
— Jeanne, cadrans, Doubs 53.
— Jules-Aug., entrep. J. Brdt 137.
— Vve J., mén., Ph.-H. Matt. 31.
— Léon, man., G. Dufour 6.
— Louisa, nick., Parc 72.
— Marthe, profess. Envers 28.

- Jaquet, Math., empl., 22 Cant. 40.
 — Paul, sertiss., Côte 12.
 — Paul, Direct. Sociét. Consom. Envers 28.
 — Paul, cadr. Léop. Rob. 110.
 — Paul, empl. gare, Ch. de F. 5.
 — Paul fils, commis, Envers 28.
 — Paul fils, N. Droz 145.
 — Suzanne, gilet. Doubs 53.
- Jaquet-Jacot, E., charp., J. Br. 133.
- Jaquet-Voisin, Cécile, Est 12.
- Jaquet & Thiébaud, notaire, pl. Neuve 12.
- Jaquier, Fanny, mén., Chapelle 17.
- Jauch, Roger, étud., Nord 168.
- Jaunin, Jules, rem. D. Kern 9.
- Jaussen, Elske, m. éc. Berlitz, Fr. Courv. 46.
- Jaussi, Berthe, régl., Bass. 8.
 — Jean, charp. Bassets 8.
 — Marie, mén., Bassets 8.
- Jeanbourquin, Alb., gain. Serre 4.
 — Arth., secr. Al.-M. Piaget 29.
 — A., émail., Sorbiers 23.
 — Const., boît. Tple-Allem. 79.
 — Edm., rem. Parc 86.
 — Elv., journal. Léop. Rob. 110.
 — Georges, méc., T. Allem. 79.
 — Ida, commis, Tple-Allem. 79.
 — Ls., remont. Parc 74.
 — Marc, facteur, Serre 34.
 — Marie, ellips. Parc 74.
 — Marie, poliss., N. Droz 18.
 — Paul, remont. Industrie 13.
 — Renold, boît. Tple-Allem. 79.
 — Sylv., ellips. Parc 74.
 — Vict. boît. Parc 74.
- Jeanclerc, Blanc., obus, Côte 9.
 — Gabr., obus, Côte 9.
- Jeanclerc, Jules, tourn., Côte 9.
 — Jules, épicerie, Côte 9.
- Jeandupeux, Alf., rem., Nord 50.
 — Ali, f. d'horl., Doubs 65.
 — Irmine, régl. Doubs 65.
 — Jeanne, taill. Doubs 65.
 — Louis, rem., Fleurs 24.
 — Marie, remont. Fleurs 24.
- Jeanfavre, Berthe, pol. aciers, Jaq. Droz 6a.
 — Emma, régl. Jaq. Droz 6a.
 — Hélène, spiraux, Jaq. Droz 6a.
 — Osc., emboît., Jaq. Droz 26.
- Jeangirard, Ida, ass., Serre 87.
- Jeanguenin, Aug., obus, Parc 102.
- Jeanguyot, Hon., finiss. b. Terr. 8
- Jeanjaquet, Chs., boît. T. Allem. 73
 — René, régl., J.-Brandt 125.
 — Ulysse, méc. N. Droz 19.
 — Ulysse, soud. ass. Nord 159.
- Jeanmaire, Adèle, pol. car., r. du Nord 133.
 — Adr., man., H.-de-V. 7b.
 — Adr., ingén. Charr. 22.
 — Alb., achev. échap., Nord 175.
 — Alb., menuis. Tête de Ran 39.
 — Ant., rem., Nord 133.
 — Berthe, ébauches, Gibralt. 2a.
 — Bertha, rochets & ac. Charr. 13
 — Chs., commis, post. Paix 69.
 — Chs., Vve, régl. T. All. 105.
 — D., commis, Progrès 105.
 — Ele., s. prof. Charr. 22.
 — Ern., coiff., Balance 10a.
 — Fréd., man., J.-Droz 6a.
 — Fritz, fermier, Fr.-Courv. 30.
 — Ges., nég. vins, Charr. 23.
 — Irma, mén., Moulins 5.
 — Jules, horlog., Fr. Courv. 29a.
 — Juliette, taill. Nord 133.
 — Léont., dem. mag. Al.-M. P. 69
 — Louis, domest., Fr. Courv. 30.
 — Louise, Vve, tapiss. Paix 69.
 — Mariette Vve, mén., Parc 33.
 — Oscar, empl. C. F. F. Parc 89.

FAITES VOS ACHATS AU PROGRÈS

- Jeanmaire, Oscar, rep., Réf. 145.
 — Paul, empl. C.F.F., Parc 87.
 — Paul, graveur, Retraite 10.
 — Pre-Hri., dom. Léop.-Rob. 100.
 — Plac., grav. Rocher 16.
 — Pol., Vve, ménag. Fr. Courv. 30a
 — P. A. Vve, ménag. Charr. 13.
 — P.-E., acheveur, Charr. 13.
 — Stella, coiff. Parc 33.
 — Walt, remont., Couvent 1.
 — Wern. remont. Fr. Courv. 30a
- Jeanmaire-Graf, Mme, cuisinière,
 Charrière 5.
- Jeanmairet, Ad., représent.,
 H.-de-V. 23.
 — Adam, empl., r. Neuve 10.
 — Ad., empl., Progrès 117.
 — Arth., empl. C.F.F. Buiss. 11.
 — Chs., boulang. Parc 91.
 — Fritz, Ls, ress., Fr. Courv. 29b.
 — Fritz, boît., Comm. 131.
 — Fritz-Arth., ress. Collège 24.
 — Ges., Hri., émail. Fr. Courv. 29b.
 — Hélène, poliss. Parc 91.
 — Jeanne, dem. mag. F.-Crv. 29b
 — Laure, taill., Fr. Courv. 29b.
 — Louis, comm. bière, T.-All. 85.
 — Luc., remont. Terr. 29.
 — Marc, commiss. Parc 91.
 — Marthe, ling., Fr. Courv. 29b.
 — Pauline, rep. linge, Collège 24
- Jeanmonod, Alb., empl., Léop.-
 Robert 68.
 — Alice, mén. Gren. 41i.
 — Alb., gér. d'immeubl., bur.
 Parc 23, mén. T. Allem. 87
 — Alph. sert. Progr. 65.
 — Ars., fin. roues éch., Serre 2.
 — Emma, sertiss. Serre 59.
- Jeanmonod, Gust., emb., Serre 59.
 — Hélène, pierr. Gren. 41i.
 — Lina, empl., Parc 23.
 — Louis, cantonn. Bulles 14.
 — Lydia, mén., Progrès 65.
 — Marcel, jard. herb. Indust. 30.
 — Paul, sertiss. Gren. 41i.
 — Pauline, fab. pierres, Gren. 41i.
 — Mme, horlog., Serre 61.
- Jeannerat, Cl., horl-rhab., Ind. 16.
 — E., horlog., J.-Droz 37.
 — Ls, horlog., Winkelr. 87.
- Jeanneret, Abraham, dir. fabrique
 Paix 1.
 — Adèle, aide litho., Comm. 133.
 — Adrienne, Doubs 51.
 — Adrienne, commis, Comm. 129.
 — Adrienne, ling. Nord 3.
 — Alb., fab. cad. Ravin 11.
 — Alb., prof., Montagne 30 b.
 — Alb., man., Stand 8.
 — Alb., salle de mus., Parc 51
 — Alc., ressorts Charrière 21a.
 — Alf., épïc. Bassets 62a.
 — Alf., ress., D. J-Richard 31.
 — Alf.-E., repass. 1er Mars 15b.
 — Ali, Const., boît. Fr. Courv. 23
 — Alice, téléph. Al.-M. Piag. 67.
 — Alice, commis, Paix 9.
 — Alice, commis, Commerce 129.
 — Aline, débris, N. Droz 77.
 — Aline, mén., Crétêts 136.
 — Alph., pivot., Promen. 13.
 — Amanda, tricot., Promen. 3.
 — André, Dr. médec. Paix 27.
 — Anna, s. prof., T. Allem. 49.
 — Arm. encaiss. N. Droz 4.
 — Arth., ébauches, Crétêts 136.
 — Arth., remont. Fr. Courv. 5.
 — Arth., horlog. N. Droz 171.

- Jeanneret, Arth., fils, Promen. 8.
 — Aug., avocat, Serre 65.
 — Aug., décott. Crétets 136.
 — A. fils, Radio-Disc, L. Rob. 66.
 — Bern., rem., Doubs 131.
 — Berthe, finiss., Comm. 133.
 — Berthe, empl., Progrès 81.
 — Berthe, institut. Doubs 51.
 — B., poliss., Puits 23.
 — Camille, méc., Numa Droz 171.
 — Camille, m. grav. & guill. Doubs 51.
 — Camille, fils, guill. Doubs 51.
 — Céc., ling. Doubs 141.
 — Chs., manœuv. Jaquet-Droz 47.
 — Chs., outils & fournit. Numa Droz 63 (bur.), mén. T. All. 45.
 — Chs., secrets, Promen. 12.
 — Chs., secrets, Promen. 12a.
 — Chs, empl., Progrès 67.
 — Chs-Ami, poëlier, Nord 61.
 — Chs-A., comm., Fr. Courv. 5.
 — Chs-Ed., archit. Montagne 30b (bureau) Numa-Droz 54.
 — Chs-UI., boîtier, Comm. 133.
 — Chs-UI. fils, encaiss. Comm. 133.
 — Cl., régl., Progrès 163.
 — Cyp. Vve, conc. Jaq. Droz 47.
 — Edg., bljout., Beau-Site 3.
 — Edmée, épïc., Ravin 1.
 — Ed., remont. Progrès 119a.
 — Edm., commis, 22 Cant. 39.
 — Ed., grav. & guill. Doubs 51.
 — Edith., taill., F. Courv. 23.
 — Elie, conc. Serre 65.
 — Elie, manœuv. Industrie 24.
 — Elise Vve, mén., Puits 23.
 — Emile, grav., Charr. 26.
 — Ele., méc., Charr. 68.
 — Ele-Hri, s. prof., H.-de-V. 9a.
 — Emile Vve, mén., Fleurs 15.
 — Emma, Vve, achev. Doubs 65.
 — Ern., guill. Ph.-H. Matth. 27.
 — Esther Vve, mén., Paix 9.
 — Esth.-R., diaconesse, N.-Dr. 36.
 — Esth., ling. Fr. Courv. 23.
 Jeanneret, Eug., s. prof., Dbs 9.
 — Eug., émail., Puits 21.
 — Fanny, instit. Doubs 51.
 — Fanny, tricot. mach. T. Allem. 35.
 — Fanny, ménag. Banneret 4.
 — Félix, avoc. & not. (bur.) Fritz-Courv. 9.
 — Ferdin., man., Stand 8.
 — Fern., commis, Doubs 51.
 — Georgette, journ., Paix 71.
 — Ges., doreur, Fleurs 15.
 — Gges, régl., Industrie 13.
 — Ges, ébéniste, Rocher 16.
 — Ges-W., rem., T. Allem. 107.
 — Germ., dem. mag., Fleurs 15.
 — Germ., empl., Puits 23.
 — Gust., empl., Serre 83.
 — Gust, music., 1er Mars 15bis.
 — Hri., commis, Numa Droz 171.
 — Hri., remont. Nord 151.
 — Hri-UI., fils, échapp. Ravin 1.
 — Henri, vann., Industr. 9.
 — Htte-Ida, Vve, mén. Paix 47.
 — Jâmes, boît, Promen. 8.
 — Jâmes, vétérin. Serre 33.
 — Jâmes, boît., C. Grieur. 11.
 — Jos., man., Entrep. 19.
 — Jles, remont. Progrès 163.
 — Jles fils, commis, Prog. 163.
 — Jules, obus, Promen. 13.
 — Jles-A., horl., Succès 13.
 — Jles-Arn., ress., G. Duf. 12.
 — Jules-Ed., grav., 22 Cantons 39.
 — Jles-Fréd., man. H.-de-Ville 38.
 — Jles-Hri, rem., Doubs 115.
 — Jules-Hri, commis, Parc 28.
 — Jles-Pl., av. & not. Fr.-Courv. 9.
 — Julien, boîtier, F. Courv. 5.
 — Jtte., poliss. b. or, Parc 44.

AU PROGRÈS, Tout l'Habillement

- Jeanneret, Laur. Vve, ménag.
 Numa Droz 77.
 — Lina, empl., Progrès 81.
 — Lina, sertiss., J. Droz 39.
 — Ls., fab. cad. ém. Doubs 51.
 — Ls., décorat. Bulles 8.
 — Ls., anneaux, Numa Droz 171.
 — Ls, horlog., L.-Robert 112.
 — Louise, ag. gare, J.-Brandt 8.
 — Lse., ménag. Fr. Courv. 23.
 — Louise Vve, mén., Gren. 39e.
 — Louise, pos. glac. Paix 9.
 — Lse, journal., Grang. 6.
 — Lse., peint. s. émail, Serre 33.
 — Louise, journal., Puits 17.
 — Lucie, Vve, mén. Jardin. 27.
 — Luc., remont. Doubs 141.
 — Marcel, man., Puits 17.
 — Marg., instit. Al.-M. Piag. 67.
 — Mar. Vve, mén., N. Droz 98.
 — Marie, aig., Stand 8.
 — Marie, ménag. Fr. Courv. 23.
 — M., conc., Promenade 10.
 — Marth., dem. mag. Serre 38.
 — Marthe, ébauches, N.-Droz 98.
 — Math., régl., Progrès 163.
 — Math., s. prof. Doubs 51.
 — Math. Vve, s. prof., Aurore 7.
 — M., confiser., D. J.-Rich. 31.
 — Nestor, remonteur-finiisseur,
 Tête-de-Ran 76.
 — Numa, commis post. Parc 94.
 — Osw., rem., Parc 78.
 — Paul, avoc., Fr. Courv. 17.
 — Paul, commiss. Comm. 129.
- Jeanneret, Paul, man., Stand 8.
 — Pl., Vve, épicerie, Ravin 1.
 — Paul, C., secrét. syndic. fabr.
 D. J.-Richard 19.
 — Paul-Hri, fact. Paix 65.
 — Paul, fab. assort. T. Allem. 59.
 — Pauline, prof., allem. r.
 Léop.-Rob. 18.
 — Phil., man., Paix 109.
 — Pierre, boîtier, Chapelle 15.
 — Polybe, m. grav. N. Droz 39.
 — Rachel, débris, Doubs 15.
 — Rose, finiss. boît. Comm. 129.
 — Sam., pasteur, A.-M. Piag. 81.
 — Sem., Vve, futail. Progrès 67.
 — Tell, pivot, 1er Mars 12b.
 — Ulysse, emb. Nord 163.
 — Vict., empl., Puits 17.
 — Virg., dém., Paix 63.
 — Vital, estamp., Progrès 88.
 — Will., dir. police, T. Allem. 35.
 — Zéline, pol. ac., Conc. 5.
- Jeanneret-Fatton, P. horl., Prog. 3.
 Jeanneret-Grosjean, J., secr. trav.
 pub. Doubs 99.
 Jeanneret-Heiniger, Chs, fournit.,
 T. Allem. 45.
 Jeanneret-Leuba, F., avocat, (mén.)
 Nord 87.
 Jeanneret-Noz, Hri-Ls, compt.,
 1er Mars 4.
 Jeanneret-Perret, Ed., fab. cadr.
 rue Montagne 30b.
 Jeanneret-Stauffer, Const, remont.
 Numa Droz 63.
 Jeanneret-Struwer, Louise, Vve,
 Serre 33.

- Jeanneret-Wespy, Ls, fab. assort.
 Jardinets 9.
- Jeanneret, A., Rais, A., av. & not.
 et A. Béguelin, av., L.-R. 48.
- Jeannet, Alb., commis, N.-Dr. 178.
- Alb., magas., Recorne 13.
 - Alb., secrets, Serre 27.
 - Anna, ménag. Chapelle 4.
 - Cés., emboît. N. Droz 137.
 - Chs, rep. mont., Doubs 127.
 - Chs, empl. gare, Recorne 13.
 - Edith., sertiss. Serre 27.
 - Ernest, rem. échap., Parc 74.
 - Estelle, débris, Paix 49.
 - Fritz, portefaix, Progrès 79.
 - Gaston, remont. Serre 27.
 - Gges, dégross. D. J. Rich. 11.
 - H., empl. gare, Grieur 33.
 - Louis, rem. Paix 49.
 - Marcel, rem., L. Rob. 6.
 - Marie, bur. plac. Rocher 2.
- Jeannin, Chs, cad. Tuiler. 32.
- Chs, courtier, Rocher 18.
 - Chs-Arm., émaill. Puits 15.
 - Const. garde polic. Nord 151.
 - Hri., décalq. Collège 19.
 - Marcel, guill., N. Droz 120.
 - Paul, émaill., Grang. 14.
 - Rob., commis, P.-H. Matt. 29.
- Jeanola, Aug., maçon, Indust. 26.
- Jeanquartier, Ant., poliss. roch.,
 Bel-Air 8.
- Edm., boît. N. Dr. 129.
 - Ges-Ad., fils, grav.-bij. B. Air 8.
 - Georges, grav. Bel-Air 8.
 - Hri-Aug., dégross. 1er Mars 13.
 - Juliette, pol. Bel-Air 8.
 - W., dégross., France 2.
- Jeanrenaud, A., bouch., Com. 119.
- Alf., méc., Crêt 18.
- Jeanrenaud, Ali, fabr. ann., Léop.-
 Robert 17a, mén., Doubs 49.
- Arn., pierr. Progrès 17.
 - Arth., mécan., Fr. Courv. 17.
 - Arth., empl. télép. H.-de-V. 31.
 - Aug., mécan. Buissons 11.
 - A., poliss., N. Droz 16.
 - Céc., Vve, s. prof. Progrès 39.
 - César, pierr. Progrès 17.
 - Chs., commis, Progrès 39.
 - Ed., électr. D. J.-Richard 41.
 - Emilie, cad., N. Droz 127.
 - Em., taill. Buissons 5.
 - Eug., bijout. rhabill. Parc 46.
 - Ges., commis, Buissons 5.
 - Ida, régl. Doubs 119.
 - Ida., Vve, ménag. Buissons 5.
 - Jeanne, poliss. b. N. Droz 16.
 - Jules, rem., Pl. d'Armes 1.
 - Laure, poliss. b. N. Droz 16.
 - Lina, s. profess. Charrière 51.
 - Lina, Vve, mén. Doubs 119.
 - Louis, rem. Paix 47.
 - Lucie, régl., Progrès 19.
 - Osc., mécanic. Collège 8.
 - Pl., appareill. Charr. 47.
 - Paul, fais. bal., T. allem. 3.
 - Soph., finiss. b. or, Fr.
 Courv. 17.
 - Tell, Vve, mén. Léop.-Rob. 7.
- JeanRichard, Alb., cant., Ind. 25.
- Alb., tailleur, Gibral. 5.
 - Alb., Vve, Nord 7.
 - Alc., grav. Charrière 2bis.
 - Ant., rem., Chap. 4.
 - Arth., rem. Nord 170.
 - Arth., pend. Chapelle 15.
 - A. & fils, grav., Charr. 2bis.

- Jeanrichard, A., combustibles, 1er Mars 17.
- Bertha, horl., Grenier 21.
- Berthe, pol. cuv. Gibralt. 5.
- Dl. grav. Premier Août 1.
- Elise, taill. Paix 61.
- Ern., rem. Doubs 127.
- Eug., guill., Ronde 31.
- Fçois, empl. gare, A.-M. Piag. 79
- Fern., boît. Paix 61.
- Fritz, H., commiss. Paix 61.
- Henri, boîtier, Nord 7.
- Jles-Alf., comb. T.-Allem. 13.
- J. Mme, mén., Chasser. 45.
- Pl., commis, Arbres 35.
- Jeanrichard-Nicolet, Mme, prés. bonne œuvre, Chapelle 4.
- Jenni, Christ, empl. gaz, Pont 13.
- Jos., taill. pierres, F.-Courv. 22
- Jenny, Alf., dém. Ph.-H. Matth. 7.
- Chs, f. d'horl., N. Droz 169.
- Christian, man., Pont 13.
- Elise, Vve, poliss. roues, Place d'Armes 2.
- Fritz, café, Hôtel-de-Ville 42.
- Hermann, électr., Parc 3.
- Nicolas, secrets or, Tertre 5.
- Jenny et Co, fab. d'horl., Numa Droz 169.
- Jent, Léonie, balanc., Crêt 14.
- Marie, mén., Crêt 14.
- Marie-Herm., Crêt 14.
- Jentzer, Ges, émail., Terr. 22.
- Jos., Vve, s. prof. H.-de-V. 4.
- Rosa, empl., Ronde 21a.
- Jenzer, Emile, émail., Industr. 36.
- Jules, horlog. Paix 83.
- Jequier, Alice, cadr., Paix 73.
- Charles, commis, Parc 78a.
- Hri., rem., Paix 73.
- Ls., man., Granges 6.
- Marthe, taill., Paix 73.
- Jerger, Oscar, f. d'horl., Pont 10.
- Jermini, Jacq., gyps., Fr. Courv. 8.
- Marie Vve, mén., F. Courv. 29.
- Jetter, Chs., fils, m. taill., Serre 11 bis.
- Jetter-Ruedin, Fr., merc. bonnet. Léop.-Rob. 50, ménage J. Brandt 2.
- Jobin, Achille, facteur, Stand 12.
- Alice, masseuse, Parc 32.
- Anatole Vve, guill., Jura 6.
- Céc., rep., linge, Ronde 21.
- Gast., nick. Progrès 15.
- Ges, rem., T. Allem. 103.
- Gtte., régl. T.-Allem. 103.
- Jeanne, nickel., Nord 31.
- Jules, boît., Paix 79.
- Jules, man., Progrès 93a.
- Justin, fab. d'horl., Gren. 41 d.
- Laure, Vve, mén. T.-Allem. 103
- M., grandiss., Stand 12.
- Paul, remont. Progrès 115a.
- Pl., man., Ronde 21.
- Pl, serv. ind., Coll. 56.
- Joccalaz, Mme, ébauch. Progr. 20
- Paul, ramoneur, Progrès 20.
- Jodelet, Ant., boît., Progrès 131.
- A., boît., Charrière 13.

- Jodelet, Franç., boît., Nord 7.
 Jodry, Adolp., boît., Terreaux 28.
 — Arn., boît., Stand 10.
 — Mme, mén., Numa Droz 131.
 Joerin, Alb., m. coiff., Dl., Jean-Richard 24.
 — Alb., fils, coiff., Parc 29.
 — Frida, ménag., Dl. JeanRich. 24.
 — Hans, cab. dentaire, Léop.-R. 16.
 — Lse., m. coiff., Dl. JeanRich. 24.
 Johner, Ern., domest., Charr. 45.
 — Jean, tapiss., Numa Droz 102.
 atelier, Paix 39.
 Johnson, Chs., boît., Doubs 153.
 — Walt., guill., T. Allem. 93.
 Joie, Jeanne, dem. mag., Tple Allemand 77.
 Joignerez, P.-Hri, rem., F.-C. 5.
 Joliat, Hri., docteur, Léop.-R. 42-44.
 — Victor, boît., Charrière 47.
 Jolidon, Alb., cad. mét., Feurs 2.
 — Bertha, commis, Prog. 115.
 Jolivet, Jos., jardin., S. Mair. 18.
 Joly, Alph., fab. d'horl., Nord 209.
 — Arthur, rem., Nord 48.
 — B., Vve, mén., N. Droz 144.
 — Camille, boît., A.-M.-Piag. 19.
 — Ed. Vve, mén., N.-Droz 96.
 — Emile, rem., A.-M. Piaget 79.
 — F. Vve, g. malad., T. All. 15.
 — Ilide, horl.-épicer., Parc 86.
 — Joseph, boît., Combet 15.
 — Justin, rem., Nord 209.
 — Léon, grav., Charr. 13a.
 — Luc., chef d'ébauch., Prog. 89.
 — Paul, remont., Nord 209.
 — Paul, remont., Nord 48.
 Joly-Huguenin, Julie, prof. d'ang., Serre 27.
 Joss, Marie, empl., Grenier 20.
 Jordan, Ern., pierr., Paix 111.
 — Fritz, emb., Envers 34.
 Jordi, Estelle, empl., Balance 16.
 Joriotti-Châtelain, Const, rem., Doubs 129.
 José, Jos., appareil., Marché 2.
 Joseph, Constant, fab. d'horlog. Léop.-Robert 73.
 — Marie, Vve, ménag. Léop.-Robert 48.
 Joset, Marie, taill., Bassets 8.
 Jossi, Ad. Vve, mén., Serre 101.
 — Bertha, commis, Serre 101.
 Jossy, Frieda, empl., F. Courv. 15.
 Jost, Anna, journ. H.-de-Ville 49.
 — Fritz, surveillant, Comm. 160.
 — Henri, vitrier, Paix 97.
 Jotterand, Vve journ., Parc 83.
 Jouffroy, Jles., boissel. vann., 1er Mars 12.
 Juffer, Alb., horl., H.-de-V. 15.
 Juge de Paix, Léop.-Rob. 3.
 Juillard, Bernard, Grenier 39a.
 — Ferd., man., Bassets 64.
 — Jules, repass., Bassets 64.
 — Julia, mén., Bassets 64.
 — Léa, horl., Bassets 64.
 Juillerat, Alb., man., Nord 47.
 — Ariste, rem., av. Bille 12.
 — Edm., rem., Sorbiers 17.
 — Eug., rem., Grenier 3.
 — Eug., horl., Grenier 3.
 — Hélène, taill., Sorbiers 17.
 — Henri, visit., 12 Septembre 6.
 — Hri., soldeur, Puits 29.
 — Hort., journal., H. de V. 25.
 — Léa, poliss. b., Fr. Courv. 40.
 — Léon, boît., Nord 31.
 — Louis, bijout., Rocher 21.
 — Louis, rem., Nord 1.
 — Pl, fais. pend., H.-de-V. 19.
 — Lse, Vve, aig., H. de V. 23.
 — Mme Vve, aig., Chapelle 4.
 Junet, Emma, com., C. Grieur. 11.
 — Mina, mén., C. Grieur 11.

ACHETEZ LES MEUBLES PROGRÈS

- Jung, Alb., boît., Sorbiers 21.
 — Alb., emb., L. Rob. 26.
 — Christ, creus., Jardin. 9.
 — Conr., emboît., Rocher 15.
 — Ed., dégross., Nord 54.
 — Ele-A., méc. dent., Comm. 131.
 — Fritz, fact., N. Droz 141.
 — Fritz, Vve, magas. de meubles,
 Fleurs 2.
 — Hri., emboît., Fleurs 2.
 — Ls, emb., Comm. 131.
 — Lse, sertiss., Comm. 131.
 — P. E., m. graveur, Doubs 23.
 Jung-Marguerat, Ph., m. graveur,
 Nord 3.
 Jung-Schaad, Mme, taill. Rocher 15.
 Jungen, Alb., voit., Crétêts 147.
 — Christ, commis, Est 20.
 — Fritz, manœuv., Est 20.
 — Jacob, manœuv., Est 20.
 Junod, Ang., pol. boît., Progr. 71.
 — Arth., rem., Beau-Sitè 3.
 — Arth., rem., Jaq. Droz 52.
 — A., peint. cad., Doubs 115.
 — Chs., rem., Nord 151.
 — Ed., mont. boît., Concorde 3.
 — Emile, rem., Nord 127.
 — Est., instit., Tourelles 21.
 — Ester, gilet., Nord 56.
 — Franç., rep. linge, N. Droz 3.
 — Franç., rem., Commerce 139.
 — frères, fab. b. or, Serre 32.
 — Fritz, soud. ass., N.-Droz 3.
 — Hélène, perc. cad., N.-D. 135.
 — Hri., horlog., Versoix 5.
 — Irène, guill. cadr., Nord 151.
 — Jâmes, f. b. or, Serre 32.
 Junod, Jles, Vve, s. profes. Tête
 de Ran 31.
 — Ls, grav., Numa Droz 135.
 — Louis, s. prof., Tour. 21.
 — Ls, boîtier, Moulins 7.
 — Louise, spir., Chap. 9.
 — Louisa, mén., Conc. 3.
 — Mlle, institut., Tourelles 21.
 — Pre., boîtes, Bois Gentil 11.
 — Rachel, institut., Tête de Ran 31
 — R.-S., pasteur, Tourelles 39.
 Junod fils & Cie, fab. d'horl., Prom. 5.
 Junod-Girard, Ul., fab. d'horlog.,
 Promenade 5.
 Junod-Quartier, Hri., mont. boît.,
 Célest. Nicolet 2.
 Jutzeler, Fritz, cuirs, Ronde 6.
 Juvet, A., rem., Industr. 6.
 — Alb., fab. d'horl., Léop.-Rob.
 32a, mén., Serre 28.
 — Arnold, commis, Côte 7.
 — Arth., magas., Est 27.
 — A., régl., J.-Brandt 129.
 — Henri, rem., Ph.-H. Matt. 29.
 — Jean, remont., Fr. Courv. 40a.
 — Lina Vve, mén., Charr. 18.
 — Louise, horlog., Terreaux 17.
 Juvet-Blanchard, César, Vve, Paix 7
 Juvet-Calame, Ch.-Ad., L. Rob. 33
 Juventuti, Collège 9.

K

- Kaderli, Herm., rem., Nord 56.
 Kaempf, Vve Alf., sertiss., T.
 Allemand 71.
 — Chs., concier., Marché 6.
 — Marg., coutur., T. Allem. 71.
 — Rod., grav., Parc 84.

Kaenel, Chs, menuis., Puits 12.
 — Ern., boît., N.-Droz 143.
 — Frieda, ling., A.-M. Piag. 63.
 — Lse, ménag., A.-M.-Piag. 63.
 — Marie, ménag., Pont 18.
 Kaeser, Alice, creus., Parc 80.
 Kägi-Hoeltschi. Rob., mécanicien,
 Léop.-Rob. 142.
 Kahlert, Emile, relieur, encad.,
 Léop.-Robert 9., ménage Char-
 rière 37.
 — Emile, libr.-papet.,
 Balance 14.
 — Georg., commis, Charr. 37.
 Kahn, Sylv., commis, Dl. Jean-
 Richard 39.
 Kairis, Jean, achat montr., r. du
 Parc 9 bis.
 Kaiser, Chs., grav., Eparg. 4.
 — Chs, fils, grav., Eparg. 4.
 — Edm., graveur, Epargne 4.
 — Ed., prof., dessin, T. Allem. 45
 — Georg., graveur, Epargne 4.
 — Jean, Arn., boît., Nord 13.
 — Jean-Ul., rem., Parc 80.
 — Jeanne, taill., Epargne 4.
 — Lina, grandiss., Parc 80.
 — Marie, brodeuse, T. Allem. 45.
 — Nelly, commis, Eparg. 4.
 — Sophie, régl., Nord 13.
 Kalt, Alma, s. prof., Terr. 28.
 Kappeler, Alb., compt., J.-Dr. 60.
 Karlen, Elisa, aig., Fleurs 2.
 — Paul, rem., Terr. 9.
 Karlsson, Blända, phot., Parc 10.
 Karrer, Ant., m. charp., Charr. 93.
 Käser-Leber, Ls, café, Granges 5.
 Kasper, Max., mécanic., Gren. 21.
 Kaufmann, Alb., nég., Marché 8.
 — Alb., combust., Coll. 22
 — Vve A., s. prof., Marché 8.
 — A. Vve, mén., Serre 105.
 — Fritz, Vve, combust., Collèg. 22.
 — Jac., herb. mass., D. Jrich. 25.

Kaufmann, J., rem., Ph.-H.-M. 21.
 — Jean, tonnel., Charr. 53.
 — Jean, rem., Ph.-H.-Matth. 21.
 — Vve, s. prof., Banneret 2.
 — Walth., remont., Av. Bille 10.
 — Willy, nég., Temp. Allem. 45.
 — A. & W., mag. fers, March. 8.
 Kautz, Jean, m. taill., Léop.-R. 32.
 Katz, E., chef labor., Al.-M.-P. 28.
 Keiser, Vve Adel., s. prof., Terr. 1.
 Kellenberg, E., coiff., Prom. 16.
 — Mme, coiff., Promen. 16.
 Keller, Chs., empl. banq., Paix 47.
 — Chs, concierge, Doubs 51.
 — Chs.-E., m.-élect., Gren. 39a.
 — Elisab., Vve, s. prof., Comm. 139.
 — Elise, Vve, mén., Fr. Courv. 32.
 — Ele, concierge, Pont 14.
 — Eug. & Cie, install., bureaux
 Léop.-Robert 64.
 — Herm., horticul., Fr. Courv. 46
 — Jean-P., gér. mag., Côte 8.
 — Louis, fab. d'horl., N. Droz 33
 — Herm., commis, D.-P.-Bourq. 5

A. & W. KAUFMANN

8 - Rue du Marché - 8

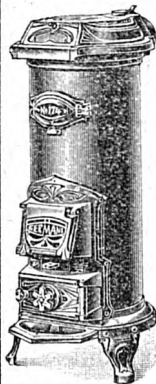

Combustibles

Casses

Marmites

Quincaillerie

Pointes

Limes..

Téléphone

56

AU PROGRÈS, Tout l'Ameublement

- Keller-Jaccard, Alb., horlog., Numa Droz 77.
 Kempf, Emilie, coutur., Puits 7.
 — Ernest, chiff., Indust. 34.
 — Hélène, ébauch., Tourelles 41.
 — Vve Louis, mén., D.-P. Bq. 11.
 Kenel-Bourquin, Dav., fab. d'horl., Paix 17.
 Kerly, Pl, instit., 22 Cant. 41.
 Kern, Ele, comm. post., Prog. 91a.
 — Hél., aig., Progrès 91a.
 — Hermine, aig., Progrès 91a.
 — Jos., m. cord., Progrès 91a.
 Kernen, Arn., emp. C.F.F. Sre 77.
 — Chs, fondeur, Numa Droz 43.
 — Ele, empl. C. F. F, Serre 77.
 — Ele, -ressorts, Charrière 27.
 — Jeanne, dem. mag., Serre 55.
 — Jules, empl. Charr. 27.
 — Jules, Vve, laiterie, Serre 55.
 — Lina, mén., Paix 25.
 — Louis, empl., Charr. 27.
 — Madel., journ., Stand 8.
 — Marg., dem. mag., Serre 55.
 — Marthe, dem. mag., Serre 55.
 — Rosalie, peint. cad., Serre 77.
 Kesselring, A., ingén., Crêtêts 77.
 Kestelyn, Alf., profess. de dessin, Manège 16-18.
 — Gges, taill., Parc 74.
 Kestli, Ftz, cafetier, Léop.-Rob. 2.
 Ketterer, Alb., rem., G.-Dufour 8.
 — Emile, rem., Fr.Courv. 58.
 — Ges, dégross., L.-Robert 84.
 — Jules, boît., Progrès 49.
 — Léon, boîtier, Progrès 2.
 — Louise, mén., Progrès 2.
 — Paul, fondeur, Progrès 2.
 Kiefer, Gust., fab. mastic, Paix 75.
 Kielinger, Lsa, modiste, Ronde 26.
 — Max, chapel., Ronde 26.
 Kilchenmann, Chs, fab. d'horlog., ménage, Progrès 135.
 — frères, fab. d'horl., Progrès 127.
 — Gottl., horlog., Progrès 127.
 — Paul, fab. d'horl., Progrès 127.
 Kipfer, Jac., méc., Gibraltar 11.
 Kirsch, Chs, horlog., J.-Dr. 58.
 Kirchhof, Arth., rem., Progr. 2.
 Kirchhoffer, Alf., rem., Nord 168.
 Kirchofer, Chs, boît., Ph.-H.-Matth. 31.
 — Chs, Vve, journ., Doubs 127.
 — Elisa, Mme, rep. ling., Ph.-H.-Matthey 31.
 — Ern., compt., N. Droz 89.
 — Eug., café temp., D. Jrich. 33.
 — Jles, rem., Progrès 89.
 — Mme, mén., Marché 3.
 — Mme, cadrans, Nord 168.
 Kissling, Alfr., rem., 1er Mars 16b.
 — Henri, empl., Parc 46.
 — Maria, mén., Avocat Bille 6.
 — Paul, remont., Côte 9.
 — Paul, fils, rem., Côte 9.
 — Théoph., fab. d'horl., Nord 60.
 Kistler, E., commis, Progr. 137.
 — Emile, compt., T. Allem. 71.
 Kisteler, Hri, compt., Prog. 137.
 Kleeblatt, D., s. prof., Paix 17.
 Kleiber, A. Vve, rep. ling, Ind. 34.
 — Aug., ébéniste, Moulins 2.
 — Ges, emp.-comm., Fleurs 22.
 Kleiner, Maur., fab. d'horl., exp., Serre 11 bis.
 — Maurice, fabricant d'horlog., D. Jeanrich. 39.
 Klemmer, Ls, comm. gare, Parc 100.
 Klingler, Apol., dorage cuv., Numa Droz 60.
 Klœti, Ed., menuis., 1er M. 12b.
 Klopfenstein, Aug., m. boulang., Numa Droz 57.
 — Jean, ressorts, Terreaux 17.
 — Fritz, m. grav., Moulins 5.

- Klopfenstein, Louis, dégrossiss.,
Ronde 13.
- Klopfenstein & Guinand, m. grav.-
bijout., Moulins 5.
- Klossner-Hegler, J., man., r. Fritz
Courvoisier 24.
- Knecht, Aug., conc., Paix 153.
— Bertha, commis, Chap. 9.
— Fritz, Vve, mén., Chapelle 9.
- Kneuss, Bern., rem., N. Droz 90.
— Chs, rem., Temple Allem. 81.
— Chs, émail., Grenier 43d.
— Henri, rem., Progrès 97a.
— Hri-Ls, dessin., Progr. 97a.
— Jules, Vve, ébauch., Prog. 105.
- Kncëpfel-Dubois, Otto, commis,
Côte 12.
- Knorr, Emile, man., Serre 130.
- Knuss, Jeanne, pol., Charr. 27.
— Louis, rem., Charr. 19a.
— Numa, commiss., Paix 77.
- Kobel, Emile, dégr., Coll. 56.
- Kobza-Lœb, Ant., typogr., Com-
merce 143,
- Koch, Paul, m. lithog., Parc 47.
- Koch & Berthoud, lithog., Parc 47
- Kocher, Alb., peint. s. ém., Ser. 41
— Bern., md. lég., N. Droz 126.
— Chs, négoc., Paix 125.
— Chs, commis, Puits 4.
— Ch., rem., Ph.-H. Matt. 29.
— Emile, rem., Doubs 121.
— Fritz, décorat., Nord 167.
— Fritz, bijout., Balance 7.
— Fritz, Vve, s. prof., N. Dz 12a.
— Herm., chef méc., C. Grieur. 41.
- Kocher, Jean, négociant, Léop.-
Robert 20.
— Louise, journ., Nord 13.
— Marie, Vve, journ., Puits 4.
— Marg., commis, Doubs 121.
— Rod., man., Serre 97.
— Soph., Vve, s. prof., D. JR. 23.
— Will., rem., Nord 129.
— fourreur, F.-Courv. 1.
- Kocher-Ryser, Jules, horlog.,
Marché 8.
- Kocher & Cie, Mag. de l'Ancre,
tissus et conf., Léop. Rob. 20.
- Koëchli, Georges-Em., menuis.,
Hôtel-de-Ville 6.
— Jeanne-Alb., assort., H.-de-V. 6.
— Jules-Arm., rem., Hôt.-de-V. 6.
- Kœhli, sœurs, pens., L. Rob. 32.
- Kœnig, Jacq., jardin., C. Grieur. 5.
— Samuel, voitur., Chap. 21.
— Samuel, fils, post., Chap. 21.
- Koeppel, Alois, man., Charr. 19.
- Kœtzli, Gges, décalq., Crétêts 147.
- Kohl, Aur., commis, Jacob Bdt 124.
— Frantz, méc., J. Brandt 124.
— Marie, Vve, s. prof., J. Bdt 124.
- Kohlbrunner, Pl, méc., Crêt 20.
- Kohler, Anna, mén., Eparg. 16.
— Arth., empl., G. Dufour 6.
— Aug., domest., J.-Droz 26.
— Berthe, dem. mag., Doubs 27.
— Cés., achev., Nord 62.
— Charles, commis, Buiss. 15.
— Christ., man., Hôtel-de-V. 41.
— Ern., poliss., J.-Droz 18.
— Fréd., représent., Gén. Duf. 6.

AU PROGRÈS, Maison de Confiance

- Kohler, Frida, peint. cad., Dbs 27.
 — Gottfr., fact., Doubs 27.
 — Laure, dem. mag., Doubs 27.
 — Léop., grav., Doubs 65.
 — Lyd., dem. mag., Doubs 27.
 — Mina, mén., Gibralr. 4.
 — Mme, obus, Pont 16.
 — Vve, empl., G. Dufour 8.
 Kohler-Bandelier, Jean, Vve, mén.,
 Gibraltar 4.
 Kohler-Barbey, Chs, doreur,
 Léopold Robert 30.
 Kohli, Arn., garç. bouch., Gren. 2.
 — Cécile, empl., Serre 99.
 — Elis., institut., Tour. 23.
 — Elise Vve, s. prof., Dbs 127.
 — Vve Herm., cadr., Serre 99.
 — Jean, empl. gaz, Fleurs 22.
 — Léon, décollet., J.-Dr. 54.
 — Sophie, mén., T. Allem. 85.
 Kohly, Ed., boît., Ph.-H.-M. 9.
 — Léon, boît., Nord 13.
 Kohly-Simon, L.-A., radium,
 Numa-Droz 2.
 Kolb, Elisa, taill., Jaquet-Droz 14.
 — Rosa, pol. cuv., Parc 78a.
 Koller, Ch., voyageur, Est 16.
 Kollros, Hans, m. boul., Serre 11.
 — Paul, s. prof., Serre 11.
 Kolski, frères, rem., Chap. 13.
 König, Alf., Vve, épïc., T. Allem. 1.
 — Louis, charg. post., T. All. 1.
 Kormann, Marcel, mécanicien,
 Promenade 14.
 Kraft, Ern., proc. banq., Tour. 15.
 Krähenbuhl, Fritz, méc., Sorb. 21.
 — Vict., colp., Ronde 19.
 Kraiko, Léon, remont., Jaquet-
 Droz 6a.
- Kramer, Alfr., jardin., A.-Marie
 Piaget 29.
 — Athal, rem., N. Droz 94.
 — Chs, empl. C. F. F., N. Dr. 96.
 — Elise, mén., A.-M. Piaget 29.
 — Franz, ébéniste, A.-M. P. 29.
 — Ftz, empl. com. F. Courv. 36a.
 — Gottf., cocher, Buissons 3.
 — Herm., man., Fr. Courv. 8.
 — Marie-Lousie, demois. magas.,
 Jaquet-Droz 60.
 — Marg., nickel., F. Courv. 36a.
 — Paul, mag. bijout. Pl. H.-d.-V. 5.
 Kramkimel, Js, court., Parc 98.
 Kranck, Soph., empl., Envers 22.
 Krattiger, Hte, taill., Charr. 64b.
 — Jean, commiss. Charr. 64 bis.
 — René, remont., J. Brandt 6.
 Krebs, Alf., ébén., Industrie 17.
 — Alf., man., Al.-M.-Piag. 9.
 — Alice, taill., J.-Brandt 126.
 — Chs, commis, Charr. 22.
 — Ern., man., Manège 19a.
 — Fritz, sertiss., Terreaux 19.
 — Ges, empl., Progrès 77.
 — Gottl., grav., Numa Droz 33.
 — Henri, man., Collège 19.
 — Nelly, régl., Manège 20.
 — Suz., Vve, mén., Pont 34.
 Krebs-Berger, G., Vve, ménag.,
 Manège 20.
 Krebs-Jaquet, Ern., commis,
 Charrière 22.
 Krebs-Perret, Gottl., café-brass.,
 1er Mars 7a.
 Krebsser, Jacq., régl., Comm. 127.
 Kreis, Alph., fils, rem., Indust. 20.
 — Ges, scieur, Serre 73.
 — Marg., mén., Industrie 20.
 Krelling, Chs, coutell., Crêt 12.
 Kremer, B., jaugeuse, J.-Droz 27.
 — Hri, verres montr., J.-Droz 27.

- Krenger, Gges, rem., Man. 16-18.
 Krentel, Elisa, instit., T. Allem. 13.
 — Marie, mén., Temple Allem. 13.
 Kretz, Jos., m. ferbl., Moulins 3.
 Kreutter, J.-J., pos. glaces,
 Léopold Robert 19.
 Kreutter-Bourquin, U., fourniture
 d'horlog., Jaquet-Droz 32.
 Kröppli, Ad., sold., Parc 66.
 Kronenberg, Ad., boît. Comm. 135.
 Kronwitter, J., rem., Parc 5.
 opf-Maillardet, Fritz, compt.,
 Nord 133.
 Kropf, Gott., empl. gaz, Ronde 28.
 Kröppli, Lsa, conc., Balance 10a.
 Krumm, Anna, empl., Progrès 45.
 Krummenacher, Jules, p. glaces,
 Parc 50.
 Kuhfuss, Chs, mécan., Succès 15.
 — Ern., articles sports, Ronde 4.
 — Ern., rem., Pont 32.
 — Jules, mécan., Pont 32.
 — J., fils, rem., Pont 32.
 Kupfer, Ed., emb., J.-Brandt 128.
 — Louis, man., Ph.-H.-Matth. 13.
 Kurt, Chs, boît., Prév. 90.
 — Osw., rem., Jacob Barndt 127.
 Kubler, Alice, horlog., Doubs 99.
 — A. Vve, journal., Ronde 24.
 — Emilie, mén., Sorb. 25.
 — Jeanne, rep. linge, Doubs 99.
 — W., ferblant., 1er Mars 14a,
 ménage, N.-Droz 118.
 Kubli, Jacques, commis, Serre 71.
 Kuenzi, Fritz, chef de section,
 Tête-de-Ran 37.
 Kuhling, Chs, drog., Doubs 49.
 — Gges, drog., Serre 11 bis.
 Kuhni, Jean, taill., Fr.-Courv. 43.
 Kullmer, Juliette, Grenier 37.
 — Jean, Grenier 37.
 Kumm, Frida, repass. linge,
 Charrière 19.
 Kummel, Johann, hol., Mont. 38e.
 Kummer, Ad., man., Paix 97.
 — Alb., commis, Industr. 26.
 — Ern., chef cuis., Industr. 22.
 — Anna, Vve, Paix 39.
 Kung Jeanne, émail., Combett. 2.
 — Jules, commis, Tourelles 21.
 — Paul, rem., Combettes 2.
 Kung-Champod, Gges, fab. d'horl.,
 Grenier 32.
 Kunkeler, Paul, mécan., Gren. 30.
 Kuntz, Eug., voitur., Terreaux 41.
 Kunz, Adolp., méc., N. Droz 16.
 — Adr., m. coiff., 1er Mars 4.
 — A. Vve, mén., Puits 17.
 — Chs, pierr.-sertiss., N.-Dr. 169.
 — Chs, rem., Paix 95.
 — Emile, rem., Parc 3.
 — Fritz, Numa Droz 16.
 — Gab., commis, Paix 95.
 — Georges, empl., T. Allem. 105.
 — Hans, échapp., Industr. 4.
 — Léon, m. grav.-guill., Parc 77.
 — Lse, rep. ling., Terr. 10.
 — Louisa, pol. b. or, Parc 77.
 Kunz-Bläsi, M., s. profess., Beau-
 Site 3.
 Kunz-Maire, Samuel, combust.,
 Progrès 90.
 Kunz-Montandon, Chs, pierr.-sert.,
 Numa Droz 169.
 Kunz-Sommer, Vve J., B.-Site 3.

ACHETEZ LES MEUBLES PROGRÈS

Kurzen, Gotth., emp. gaz, Crêt 2.
 Kunzi, Ch., pol. finiss. b., Temp.
 Allem. 112, mén., Doubs 157.
 — Fritz fils, tapiss., N.-Dr. 86.
 Kurt, Blanche, ébauc., Charr. 64.
 — Ida, desserv., Charr. 64.
 — Louis, rhab., Charr. 64.
 — Louis, mécan., Comm 127.
 — Walter, commis, N. Droz 11.
 — Ges, remont., Parc 17.
 — Samuel, Vve, mén., Parc 20.
 Küssmaul, Mme, pieds cadrans,
 A.-M. Piag. 67.
 Kuster, Louis, fabric. de ressorts
 Envers 22.

L

Laager, A., empl. gaz, Fleurs 11.
 — Charles, régl., 1er Mars 10a.
 — Laure, coutur., 1er Mars 10a.
 — Louis, eaux gaz, Coll. 56.
 — Ls, Vve, mén., 1er Mars 10a.
 — Phil., cordonn., Fleurs 11.
 Labhardt, Hans, bouch. Est 14.
 Laborat. des Pharmac. Coopérat.,
 Progrès 84.
 Labourey, Vital, fab. balanciers,
 Bellevue 23.
 Labrousse-Gruet, Mme coutur.,
 Balance 2.
 Lachat, A., cuv., Charr. 49.
 — Hélène, aig., Fleurs 22.
 — J., grav., P.-H. Matt. 2.
 — Léon, achev., Fleurs 22.
 Læderer, Berthe, régl., Gren. 39e.
 — Edm., finiss., Grenier 39e.
 — Elisa, Vve, ménag. Gren. 39e.
 — Esth., prof. piano, Nord 67.
 — Jeanne, régl., Grenier 39e.
 — Léon, rem., Paix 74.
 Læmlé, Ele, man., Manège 17.
 — Louis, graveur, Industrie 19.
 — Louis fils, rem., Indust. 19.

Læng, Arm., horl. Avocat-Bille 2.
 — Emile, rem., N. Droz 12.
 — Nicol., pivot. Prévoyance 90.
 — R., coutur., Prévoyance 90.
 — Will., rem. N-Droz 49.
 Lagnaz, Alf., ag. police, Prog. 15.
 Laiterie agricole, H.-de-Ville 7.
 Laiterie coopérative, Charrière 15.
 — Grenier 39.
 — Moulins 7.
 — Place d'Armes 1.
 Lalive, Aug., prof., Bellevue 23.
 — E., prof. Ecole mén., J. Bdt 8.
 Laloy, René, représ., Comm. 131.
 Lamarche, Arth., fab. cercles,
 Parc 29.
 — Ed., fab. cercles, Parc 29.
 — Vital, fab. cercles, Parc 29.
 Lamazure, Cécile, Hôt.-de-Ville 9.
 Lambelet, Eliane, commis, Dbs 93.
 — Ern., archit., D. J.-Richard 17.
 — Osc., rem., Doubs 93.
 Lambercier, Julia, cadr., Dbs 119.
 — Louisa, mén., Sorbiers 23.
 — Paul, remont., Sorbiers 23.
 Lambert, Honor., journ. Puits 29.
 Lambert-Gentil, Alice, professeur
 piano, Balance 10.
 — Er., commis, Balance 10.
 La Moderne, déc. b. or, Tourell. 39
 Lampert, Elisa Vve, journ. Terr. 21.
 — Jean, grav., Ph.-Hri Matth. 31.
 — Jeanne, régl., Terreaux 20.
 — Jos., grav., Terreaux 20.
 Lampre, Léa, parap., Paix 15.
 La Nationale S. A., fab. de pend.,
 Parc 81.
 Landry, Alb., grav., Envers 16.
 — A., rem., P.-H. Matt. 9.
 — André, fils, nég., Bois Gent. 15.
 — Aug., mécan., Nord 48.

- Landry, Bertha, paill., Gren. 41 e.
 — Bl., dem. mag., Prog. 77.
 — Ch., grav., T. Allem. 109.
 — Chs, émail., Buissons 5.
 — Chs, rem., Paix 77.
 — Chs, grav., N. Droz 31.
 — Eglantine, mén., N.-Droz 31.
 — Emile, m. grav., Cure 2.
 — Fern., institut., Sorbiers 25.
 — Gges, pivot., Ph.-H. Matth. 25.
 — Gges, grav. Succès 15.
 — Gust., grav., F. Courvois. 30.
 — Hél., dem. mag., Progr. 77.
 — H., taill., P.-H. Matt. 9.
 — Ida, garde-malade, L. Rob. 49.
 — Jeanne, négoc. Bois-Gentil 15.
 — Jules, fab. cadr. ém., Gren. 41e.
 — Jules, confis., Terreaux 8.
 — Julia, aciers, Numa Droz 31.
 — Léon, horlog., Progrès 101.
 — Léon, échapp., Succès 13a.
 — Marthe, mén., Grenier 41e.
 — Pierre, nég., A.-M. Piag. 79.
 — Vve, poliss. boît. Nord 127.
 — Walther, émail., Gren. 41e.
 — Willy, remp. post., Gren. 41e.
 — Xav., rem., Progrès 77.
 Landry-Simon, A., rem., Parc 70.
 Landry & Renck, m. grav.-déc.,
 Cure 2.
 Lanfranchi frères, m. menuis.,
 Bel-Air 14.
 Lanfranchi, Ges, men., B.-Air 20.
 — Jos., menuis. Moulins 7.
 Lang, Ges, voyag., L.-Rob. 64.
 Lange, Adèle, s. prof., L. Rob. 37.
 Langenegger, Christ., gainier,
 Numa Droz 155.
 — Fréd., charp., Numa Droz 155.
 — Gottf., gain., Numa Droz 155.
 — Madel., mén., Numa Droz 155.
 Lanz, Chs, commis, Doubs 51.
 — Jean, boît., T. Allem. 85.
 Lanz-Digier, Ern., mécan. C. F. F.
 Léopold Robert 140.
 Larcher, Flor., dir. Ecole cathol.,
 Nord 57.
 — Ida, ébauches, Crêt 10.
 Lardon, Ges, mag., Paix 79.
 — Jules, manoeuv., Nord 9.
 — Ls, serrur., Fritz Courv. 31.
 — Marcel, dor., Parc 17.
 — Milca, ménag., F. Courv. 31.
 Lareida, Alb., dégr., Doubs 143.
 — Louise, mén., Doubs 143.
 La Romaine, fab. cad. N. Droz 78
 Lasang, Karl, bij., Fleurs 5.
 Lassieur, L., chauffeur, Parc 100.
 Lassueur, Berthe, A.-M.-Piag. 45.
 — Elisa Vve, mén., A.-M.-P. 45.
 — Léa, dess. coop., A.-M.-P. 45.
 — Paul, rem., Nord 50.
 Lauber, Alb., rem., Buiss. 5.
 — Charles, fact., Parc 116.
 — Ed., ressorts Comb. 17.
 — Emile, horl., Comm. 139.
 — Ern., café-brass., Prog. 11a.
 — Ern., pivot., Parc 87.
 — Fritz, fact. post. Charrière 3.
 — Gottl., mécan., Beau-Site 3.
 — Ida, finiss. b. or, Parc 13.
 — Jean^r pol. b. or, Charrière 3
 — Ls, fact., Parc 13.

AU PROGRÈS, Tout l'Habillement

- Laubscher, Bertha, Vve, café-br.,
Serre 12.
- Chs, pend., Léop. Robert 17a.
- Chs, poliss. aciers, Conc. 5.
- Ed., ressorts, Ronde 9.
- Jeanne, poliss., Ronde 9.
- Louis, commis, Paix 1.
- Math., poliss., Nord 47.
- Rose, dem. mag. Di J. Rich. 22
- Lauener, And., ess. juré, Jardin. 21.
- Chs, chef b. post., Jardin. 21.
- Ferd., remont. Ravin 9.
- Gges, boul., Puits 16.
- Lydie, téléph., Jardinets 21.
- René, commis postal, David-
Pierré Bourquin 19.
- Lauper, Cath., s. prof., Grang. 9.
- Ed., commis, Doubs 153.
- Elisa, taill., F. Courvois. 46.
- G., man., F. Courv. 46.
- Jules, taill., F. Courv. 40.
- Marie, dem. mag., F. Courv. 46.
- Rosina, mén., Parc 69.
- Laurent, Anna, colport. H. de
Ville 65.
- Laut, Jean, taill., Prog. 11.
- Laval, Elie, rem., Jardin. 7.
- Lavoyer, Math., aide, Dr Kern 9.
- Lazzarini, Charl., modes, N. Dz 122.
- Jos., entrepr., N. Droz 122.
- Louise, taill., N. Droz 122.
- Lazzaroni, Ele, mécan. Parc 69.
- Rosa, taill., Parc 69.
- Lebel, Chs, père, rem., Alex.-M.-
Piaget 67.
- Leber, Irène, mén., J.-Droz 13.
- Lebet, Arn., rem. Numa-Droz 141
- Berthe, commis, N. Droz 141.
- Lebet, Chs, man., Ronde 19.
- Chs, horl., 22 Cantons 40.
- Daniel, commis, S.-Mairet 1.
- Eug., remont., Doubs 103.
- Ges, rem., S. Mairet 1.
- Jeanne, ébauches, N. Droz 141.
- Julia, horl., Numa-Droz 141.
- Victor, achev., Nord 127.
- Lebet-Gédet, Chs.-Eug., Vve,
Doubs 103.
- Lecoultre, Emma, fin. b., Parc 15.
- Marcel, mécan., Chasseral 4.
- Pl, emb., F. Courv. 29.
- Leder, Fréd., commis, T. All. 35.
- Ledermann, Ern., com., Crét. 85.
- Marie, mén., J. Droz 8.
- Leduc, Aug., emboît. N-Droz 165.
- Eug., chiff. comb., Versoix 5.
- Julia, finiss. b. or, L. Rob. 130.
- Legati, Dominico, man., A.-M.-
Piaget 45.
- Légeret, Cécile, balanc. Gren. 39e
- Ed., menuis. Beau-Site 3.
- Gges, grav., Couvent 3.
- Gust., commis, Beau-Site 3.
- Henri, guilloch. Grenier 39e.
- Max, méc., Beau-Site 3.
- Lehmann, Abrah., fermier.,
Commerce 121.
- Emile, nég., Paix 11.
- Ernest, conc., Marché 1.
- Fern. fils, manège, F.-Cour. 37b.
- Fritz, commiss., Doubs 157.
- Fritz, dir. manège et voitur.,
Fritz-Courvoisier 37bis.
- Fritz, empl. Collège 50.
- G., commis, Jacob-Brandt 6.
- Hans, man., Parc 15.
- Hri, Vve, L. Rob. 50.
- Jacob, chauff. gaz, Progrès 9.
- Léon, men., Entrep. 43.
- Louis, man., 1er Mars 11a.

- Lehmann, Osc., fabt cuv., Al.-M. Piaget 53.
 — Rod., mécan., L.-Robert 110.
 Lehnen, Mina Vve, mén., Dbs 7.
 Lehnen-Jaquet, Ad., commis, Nord 39.
 Lehner, Luc., empl. C. F. F. Paix 73
 Leibundgut, Arth. père, rem. N. Droz 94.
 Leiser, Nic., man., Progrès 99.
 Leister, Chs, ress., Charr. 64.
 Le Lien National, Serre 11 bis.
 Lemaire, Georg., ing. L. Rob. 8.
 Lemrich, Albin, s. prof. Doubs 1.
 — Ang., ling., Charrière 30.
 — Ang., aig., Puits 20.
 — Arm., boîtier, Fleurs 20.
 — Arthur, cadr., Paix 111.
 — Bl., dem. mag., Charrière 30.
 — Ed., remont., Charrière 30.
 — F., empl., D. J.-Richard 41.
 — Gust., rem. Rocher 14.
 — Jules père, rem., Industrie 26.
 — Marg., commis, Charrière 30.
 — Pl., commis, Aurore 7.
 — Rachel, mén., Industrie 26.
 Lemrich-Guinand & Co., f. cadr., mét. Temple-Allemand 1.
 Lenel-Kaupp, Soph.-Math., taill., Hôtel-de-Ville 50b.
 Lengacher, H., tenanc., J.-Dr. 12.
 L'Eplattenier, Adr., commiss., Gibraltar 12.
 — Albert, ressorts, r. des Bois 6.
 — Alb., pâtes alim., Industr. 16.
 — Alb., commis, Progrès 131.
 — Berthe, lingère, N. Droz 99.
 — Chs, horl., Fr. Courv. 3.
 — Chs, peint. statuaire, Mont. 38b
 — Chs, cocher, Fr. Courv. 40a.
 — Edith, taill., T. Allem. 17.
 — Ed., joaill., Parc 98.
 — E. empl. C.F.F., J.-Droz 58.
 L'Eplattenier, Fritz, fab. pâtes aliment., Industrie 16.
 — Jean, man., Fr. Courv. 40a.
 — Jules, rem., Ph.-Hri Matt. 9.
 — Ls, groissage, Collège 20.
 — Louisa, commis, T. Allem. 17.
 — Marc, peint. cadr., N. Droz 99.
 — Marcel, emb., Parc 13.
 — Marcel, commiss. Gibraltar 12
 — M. Vve, coutur., Serre 56.
 — Numa, guill., T. Allem. 17.
 — Numa, sec. préf. Prévoyance 100
 — Paul, mécan., T. Allem. 17.
 — Paul, émail., Gibraltar 12.
 — Paul, émail., Collège 52.
 — René, commiss., Gibralr 12.
 — Sylv., commiss., Gibralr. 12.
 — Zénas, fab. cadrans émail, Fleurs 5.
 Lergier, Julie, Vve, mén., Paix 59.
 — Louis, rem., Paix 59.
 Lergier-Leuba, Will., grav. Parc 69.
 Leroy-Simon, voyag., Parc 1.
 Lerch, Louis, m. ferbl., N. Droz 27.
 Le Rucher S. A., décolletage, Commerce 130.
 Leschot, Gér., horlog. Tuilerie 30.
 — H., boît., Est 6.
 — Mina, poliss. aciers, Côte 10.
 — Paul, rem., Côte 10.
 — Zélim, rem., Tuilerie 30.
 Lesin, Henri, horl., H.-de-V. 7b.
 Lesquereux, Alf., voyag., C. Gri. 31.
 — Arth., man., Gén. Herzog 24.
 — Aug., rem., Parc 75.
 — Berthe, pol. boît., Sorb. 25.
 — Bl., sertiss., Nord 174.
 — Chs, café tempér. Pl. Neuve 12
 — Chs, échapp., Sop.-Mairet 5.
 — Chs, ressorts, Retraite 4.
 — Chs-Hii, ach. éch., Nord 174.
 — Gges fils, pivot., Nord 174.
 — Gges, pl. échapp., Nord 174.

FAITES VOS ACHATS AU PROGRÈS

- Lesquereux, Gges, visit. C. F. F.
Léop. Robert 76.
- Laure, pivot., Nord 174.
 - Louis, rem., Pont 4.
 - Marc, remont., Pont 4.
 - Paul, cordonn. T. Allem. 1.
- Lesquereux-Peseux, Eug., fab.
d'horl. N.-Droz 14, (mén.) 14b.
- Lestage, Gges-D., tap. H.-de-V. 17
- Letondal, Hri, rem., Paix 57.
- Lina, régl., Paix 57.
- Letschert, Marg., régl., A.-M.-P. 28.
- Leu, Henri, décott., L.-Rob. 84.
- Leuba, Arm., m. boît., Sorb. 19.
- Arn., m. boît., Sorb. 19.
 - Augusta, gérante Grenier 6.
 - Augusta, dem. mag. Chap. 13.
 - Aug., Vve, s. pr. L.-Robert 18.
 - Berthe, journ., Doubs 113.
 - Bertha, pierr. fines, Succès 5a.
 - César, rem., Paix 77.
 - Chs, rem. Paix 71.
 - frères, m. boît. or, Sorb. 19.
 - Gges, rem., Prévoyance 92.
 - Gges, terr., F. Courv. 62a.
 - Gges, doreur, Serre 49.
 - Gges & Cie, ag. d'as. L. Rob. 78
 - Georges, grav., Paix 3.
 - Henri, commis, Commerce 139
 - Hri Vve, f. d'hor., r. Nve 9.
 - Jâmes, nickel., N. Droz 55.
 - Jean, boîtier, Pl. d'Armes 1.
 - Léon, dessinat., Collège 9.
 - Ls, man., Fr. Courv. 62a.
 - Louise, dem. mag. Chapelle 13
- Leuba, Mme, mén. Chapelle 13.
- Mlles, coutur. Retraite 6.
 - Numa, s. prof., Av. Bille 12.
 - Numa, journ., Crêt-Ross. 9.
 - Oscar, rem., T. Allem. 91.
 - Paul, man., Gibralt. 11.
 - Pl-Aug., ébauches, Progrès 93.
 - Will., man., Industrie 24.
 - Zélim, ag. sûreté, Promen. 3.
- Leuba-Grezet, Pl-Ele, fab. d'horl.,
T.-de-Ran 37.
- Leuba-Huguenin Vve, Ch. Succ. 5a
- Leuenberg, Anna, Vve, ménag.,
Léop. Robert 142.
- Marie, mén., N. Droz 90.
- Leuenberger, Fréd., emb. Parc 96.
- Jacob, m. cord. F.-Courv. 24b.
 - Jules, rem., Progrès 101a.
 - Laure, s. prof. Jacob-Brandt 2.
- Leuthold, Chs, f. d'horl., Jardin 23.
- Chs café-bras. Progr. 2.
 - Ele, décor. cuv. et poliss. b.,
Numa Droz 78.
 - Paul, boît., Gibraltar 13.
- Leuzinger, Albert, commis,
Hôtel-de-Ville 13.
- Mlle, Grenier 5.
 - Ulr., Vve, conf., H.-de-Ville 8.
 - Ulr., peint.-gyp., Paix 17.
- Levaillant, Jules fils, fabt d'horl.,
mén. Numa Droz 171.
- Marcel, fab. d'horl. Paix 125.
- Levaillant & Bloch, fab. d'horl.,
Léopold Robert 73a.
- Levatti, Rob., ferbl., Nord 169.

- Lévi, Jean, cercueils, Collège 16.
 Lévy, Chs, négoc., rue Neuve 2,
 mén. Pl. H. de Ville 2.
 — Isidore, Vve L.-Rob. 38.
 — Jeanne, régl. T. Allem. 79.
 — Vve Léon, s. prof. Balance 5.
 — Régine, mén. L. Rob. 82.
 — Simon, voyag., Parc 1.
 — Simon, Vve, Paix 7.
 Lévy-Lippmann, Léon, commis,
 Serre 22.
 — Vve, s. prof., Serre 22.
 Lévy-Wolfsbruck, Th., remont.,
 T. Allemand 79.
 Lévy-Zyvi, N., nég., L. Rob. 82.
 L'Héritier, Fréd., entr., L. R. 130.
 — Hort, mén., Léop. Rob. 112.
 — Marie, Léop. Rob. 112.
 L'Héritier-Faure, Mme, Comm. 117.
 Librairie Coopérative, L. Rob. 43.
 Licht, G., art-portrait, Prog. 105.
 Lichanski Jacot, commis pharm.,
 Parc 50.
 Lichtenberg N. horl., Comm. 141.
 Liechti, Arn., boîtier, Sorbiers 17.
 — Christ, commis, N.-Droz 82.
 — Chs., commis, Tilleuls 7.
 — Em., Vve, mén., L. Rob. 144.
 — Emilie, brodeuses, Prom. 14.
 — Fern., rem., Epargne 20.
 — Fritz, agric., Charrière 109.
 — Gott., bûcheron, V. Cimet. 3.
 — Jean, dégross. Nord 181.
 — J., creuseuse, Promenade 14.
 Liechti, Louis, remont., Léop.-
 Robert 144
 — Lucien, boîtier, Promen. 14.
 — Marcel, obus, Promen. 14.
 Liégeois, Gges, blanchiss. méc.,
 Stand 6.
 Lien National, Serre 11 bis.
 Liengme, Alb., fabt d'horlogerie
 Doubs 147, bur. N.-D. 14a.
 — Aloïs, rem., N. Droz 139.
 — Cl., étamp., Charr. 41.
 — Jules Ed., colport., Nord 68.
 — Jtte, diac. visit., N.-D. 59.
 — Léop., remont., Moulins 4.
 Lienhard-Reichen, Rod.-A., atelier
 de méc., Nord 147.
 Lier, Emile, tapiss., Crêt 12.
 Limito, Chs, man., Charrière 3.
 — Vve, obus, N. Droz 57.
 Lindenmann, Chs, employé post.
 Serre 57.
 Linder, Adolp. fact. télégraph.,
 Commerce 133.
 — Alcide, conduct., N.-Droz 74.
 — Arn. Vve, fr. & lég., N.-Dz 74.
 — Aug., boîtier, Industrie 32.
 — Chs, facteur, N.-Droz 74.
 — Elie, Vve, mén., N. Droz 16.
 — Jac., journalier, N.-D. 102.
 — Jac., fils, horl., N.-Dz 102.
 — Louise, Vve, s. prof., Puits 20.
 — Marc, remont., Commerce 135.
 — Marg., commis, N. Droz 16.
 — Rob., m. école d'horl., Conc. 5.
 — Rud., charpent., Manège 19a.
 Lini, Bertha, aig, Manège 19a.
 Liniger, André, rem., Granges 6.

AU PROGRÈS, Tout l'Habillement

- Liniger, Emile, cafet., H.-de-V. 7.
 — Jean-Gottl., rëss., Progrès 6.
 — Jean, ressorts, Comm. 127.
 — Mme, poliss. Granges 6.
 Linzahgi, Ls, rem., F. Courv. 23b.
 Lippetz, Jacq. Vve, s. profess.,
 D. Jeanrichard 43.
 Lirenmann, L., journ., Doubs 65.
 Lizola, Jean, peintre, Charr. 57.
 Lizzola, Mart., cordonn., Al.-M.
 Piaget 65.
 Lobsiger, Chs, commiss., Retr. 12.
 — Jules, manœuvre, Retraite 12.
 Local de l'Assemblée des Frères,
 Numa-Droz 77.
 — Armée du Salut, N.-Dz 102.
 — jeunesse social., Charr. 12.
 Locatelli, Ang., terr., Egalité 34.
 — Jean, entr., Egalité 34.
 — Pierre, maç., Fleurs 15.
 Locher, Chs, mecan., Puits 27.
 Lods, Louis, rem., Av.-Bille. 10.
 Lods-Wuilleumier, Vve, horlog.,
 Nord 149.
 Loeffel, Alf., Vve, journ. Progr. 101
 — Fritz, rëss. N.-Droz 37.
 — Jean, grav., Nord 63.
 Lœrtscher, Aug., plâtr. 1er M. 13.
 — Chs, émailleur s. fonds, Fritz-
 Courvoisier 22.
 — Ele, boitier, F. Courv. 24a.
 — Emilie, Vve, ménagère, Numa-
 Droz 111.
 — Jacob, blanchissage, Numa-
 Droz 127.
 — Jacob, blanch., Paix 90.
 — Ls, Ernest, man., Coll. 8a.
 — Lse, journ., F. Courv. 24a.
 — Mmes, mén., Collège 8a.
 — Otilie, poliss., Fr. Courv. 22.
 Letscher, Arm., grav., Pont 4.
 — Chs, rem., A.-M.-Piag. 63.
 Loge de l'Amitié, Loge 8.
 Logeon, Berthe, commis, Paix 7.
- Loichat, Ari, rem., Ph.-H.-Matt. 25.
 — Jos., boif., Puits 9.
 — Mlle, horl., A.-M.-Piag. 65.
 Lokschin, Simon, horlog., Léop.
 Robert 8.
 Lombard, Herm., cadr., Comm. 131.
 — Paul, remont., Comm. 131.
 Lonstroff, Jos., caout., L. R. 41.
 Loosli, Ern., men., Epargne 16.
 — Fréd., journ. Terreaux. 25.
 — Fréd., rem., N. Droz 55.
 — Fritz, Vve, Terreaux 37a.
 — Ida, assist., Bassets 66.
 — Juliette, nickel. N. Droz 55.
 — Marg., ling., Terreaux 37a.
 — Marie, mén., Bassets 66.
 — Marie, Vve, tricot. machine,
 Sorbiers 27.
 Lora, Jean, m. peintre-gypseur,
 Passage Gibraltar 2a.
 — Marg., dem. mag., Pas.-Gb. 2a.
 Lorcher-Farny, Chs, rëss. Nord 58
 Loriol, Chs fils, bouch. A.-M. P. 1
 — Ls, horl. Fr. Courv. 94.
 Loriol-Kohler, Chs, café-brass.,
 Al.-M. Piaget 1.
 Lortscher, Johann, chauff., Pont 21.
 Lory, Alb., four., N. Droz 53.
 — Bertha, journ., Progrès 93a.
 — Fanny, Mme, taill., Nord 165.
 — Jeanne, prof. brod. et ling.,
 Industrie 12.
 Lotrocol, G., ciment., J.-Dz 14a.
 Lovato, Dom., p. mus. B.-Air 20.
 Löwer, Alfred, avocat, étude L.
 Robert 22.
 — Angèle, commis, Progrès 137.
 — Ed., commis, Progr. 137.
 — Fanny, pol. cuv., Prog. 137.
 Lovis, Alvina, m. coiff., Parc 76.
 — Ele, man., Parc 78b.
 Löy, Htte, ménag., Parc 26.
 Löy-Bomann, Hri-Gottf., Parc 26.
 Loze, Htte, institut., Prom. 7.
 — Jeanne, institut., éc. privée,
 Promenade 7.

- Loze, Jos.-Eug., prof. d'allemand,
Promenade 7.
- Jules, man., Charr. 45.
- Ls-Const., homme de peine,
Charrière 33.
- Marthe, rep. linge, Charr. 33.
- Ludy, Arn., fourn. d'h., Parc 39.
- Lugeon, Ed., boîtier, Prog. 16.
- Lugermann & Morrisson, fabr.
horl., L. Rob. 82.
- Luginbuhl, Alph., instit., Gren. 32.
- Arthur, méc., Serre 27.
- Chs, pasteur, Tpte-Allem. 25.
- Ernest, obus, V. Cimet. 5.
- Eva, brodeuse, Grenier 32.
- Fritz, menuis., mén. Serre 96.
atelier Progrès 69a.
- Gottl., men., Vieux Cimet. 5.
- Lugrin, A. & Cie, fab. d'horlog.,
Numa-Droz 170.
- Luippold, Alb., brass., Terr. 25.
- Luisoni, Chs, méc., Envers 10.
- Luioni, Jean Jos., man., Gran. 10.
- Luraschi, Aug., man., Fleurs 5.
- Luscher, Alb., boîtier, Doubs 13.
- Ang., dem. mag., Cure 3.
- Jeanne, poliss., Cure 3.
- Rod., achev. échapp., Nord 39.
- Vve, journ., Fr. Courv. 58.
- Luthy, Adrienne, dem. magas.,
Signal 10.
- Alb., guilloch., Tourelles 43.
- Arm., boît. Pestalozzi 2.
- Chs, libr.-papet., L. Rob. 48.
- Chs, Vve, boul., Ronde 21.
- Luthy, Chs-Ed., emb., Progr. 99a.
- Clara, régl., Fleurs 16.
- Edm., m. boît., Doubs 5.
- Ed., père, boîtier, Fleurs 16.
- Ed. fils, boîtier, Fleurs 16.
- Fritz, chef magas., N.-D. 126.
- Gottl., empl. gaz, Ronde 43.
- Gottf., Vve, épïc., Signal 10.
- Hélène, horlog., L. Rob. 56a.
- Jules, commis, Signal 10.
- Julie, Vve, mén., Pont 8.
- Laure Vve, mén., Tour. 43.
- Lina, empl., Buissons 1.
- Marie, Vve, mén., Nord 45.
- Victor, boîtier, Fleurs 16.
- Lutolf, Aloïs, pend., Parc 9 ter.
- Lutz, Anna, aide, Ronde 6.
- Chs, cafetier, T. Allem. 101.
- Ele, boîtier, Bel Air 14.
- Rod., bijoutier, N. Droz 49.
- Luzuy, Arm., fab. secr. Progr. 135
- Lysak, Rachel, mét. chiff. Stand 6.

M

- Mabboux-Mazzoni, Ele, voyag.,
Général Dufour 10.
- Mach, Charles, rem., Nord 165.
- Mach-Calame, S., fab. cercueils,
N.-Droz 21.
- Macchi, R., épïc., Parc 88 et 88a.
- Macquat, Ls, fab. aig., Fleurs 4 et 6.
- Maur., boît., Ph.-H. Matt. 27.
- Paul, commis, Doubs 9.

- Madliger, Adèle, jaug., Terr. 9.
 — Fritz, sertiss., Progrès 17.
 — Léon, magas., Industrie 3.
 Maeder, Achille, commis, Crêt 7.
 — Alb., tapis., Pl. d'Ar. 1bis.
 — Alb., obus, C. Grieurin 5.
 — Berthe, régl., Paix 57.
 — Elvina, journ., Tête de Ran 39.
 — Elisa, mén., Doubs 13.
 — Emma, empl., Crétêts 138.
 — Ern. fils, charr., Ronde 25-27.
 — Fritz., rem., Crêt 7.
 — Fritz, rem., Paix 57.
 — Jos., empl. tram., Bassets 8.
 — Marg., ressorts, A.-M.-Piaget 28.
 — Marthe, télég., J.-Brandt 2.
 — Pr, m. charr., Ronde 25-27.
 — Rosa, régl., A.-M. Piaget 28.
 — Sam., ress., A.-M. Piaget 28.
 Mæzener, Emma, empl., T. All. 13
 Maffli, Fritz, voiturier, Fritz-Courvoisier 62a.
 — Herm., conc., L.-Rob. 73.
 Magas. serv. électr., Collège 32.
 Maget, Sam., empl., Indust. 15.
 Magnani, Ern., man, H.-de-V. 40a.
 Magne, Lse, mén., Cure 3.
 Magnenat, G., plant., Envers 32.
 Magnin, Arn., obus, Charr. 85.
 — Blanche, nickel, Charr. 33.
 — Chs, fruits et lég., N.-Droz 96.
 — Estelle, Vve, mén., Ph.-Henri Matthey 25.
 — Eug., emboît., Sorbiers 17.
 — FéL., machin., Puits 23.
 — Fern., ébéniste, Puits 13.
 — Gaston, emb., N.-Dr. 133.
 — Gges, commis, Serre 2.
 — Gust., man., Charr. 85.
 — Gve-Ele, man., Valanv. 6.
 — Jean, rem., Nord 151.
 — Jenny, journal., Charrière 33.
 Magnin, Julien, man., Charr. 85.
 — Jules. rem., Ph.-Hri Matth. 21.
 — Léon, empl., Charr. 85.
 — Ls, serr.-élect., Puits 23.
 — Lue, m. menuis., Puits 13.
 — Marcel, ach., Puits 13.
 — Mme, tricot. mach., Puits 13.
 — Paul, épïc., A.-M. Piag. 29.
 — Pre, empl. tram, Nord 151.
 — Rob., commis, Crétêts 136.
 Magnin-Carnal, Pl, café tempér.,
 Dl. JeanRichard 43.
 Magnin-Jacot, Jules fils, mécan.,
 Progrès 68.
 Magnus et Cie, négoc. horlog.,
 Léop. Robert 66.
 Magrini, G., typo., Indus. 19.
 Maillard, A., Mme, tabacs-cigar.,
 Grenier 36.
 — Berthe, mén., A.-M. Piaget 80.
 — Blanche, ébauch., Charr. 27.
 — Cécile, mén., Charr. 26.
 — François, boît., N.-Dr. 99.
 — Georges, secrets, Parc 19.
 — Val., ébauches, Charrière 23.
 Maillard-Kænel, Jacq-Alph., agent
 sûreté, Grenier 36.
 Maillardet, Alb., man., Terr. 11.
 — Edg., émail., Tuill. 30.
 — Ed., crieur journ., F.-Courv. 32
 — Emma, empl., r. Neuve 5.
 Maillot, Aimé, Vve, mén., Paix 97.
 — Allain, rem., Paix 97.
 — Chs-Ges, emb., Doubs 161.
 — Marg., horlog., Paix 97.
 Maillot-Robert, Ele, remonteur,
 Al.-M.-Piag. 49.
 Mailondi, Santo, terrass., Combe
 Gruerin 29.

- Maino, Bert., pivot, Fr.-Cour. 24b
 — Rosine, taill. p. hommes, Versoix 9a.
 — Valent., tourn. s. éb., Fritz-Courvoisier 24b.
 Maino-Lini, Eug., menuisier, Versoix 9a.
 Maire, Alb., fourn. d'horl. Parc 52
 — Alice, commis, Nord 173.
 — Alice, creus., Paix 73.
 — Arth., art. peint., Charrière 68.
 — Berthe, ressorts, Serre 6.
 — Cam., grav., Progrès 101.
 — Cécile, libr., Progrès 6.
 — Chs, commis post., Doubs 153.
 — Ed., s. prof., Manège 19.
 — Elise, Vve, ling., Est 10.
 — Elvina, institut., Nord 173.
 — Ern., commis post., Tour. 27.
 — Ernest, commis, Bellevue 19.
 — Eug., rem., Industrie 36.
 — Fritz, horl., Serre 99.
 — Georg., horl., Progr. 18.
 — Gges, rem., N.-Droz 80.
 — Hél., ébauch., Parc 92.
 — Henri, commis, A.-M. Piag. 53.
 — Henri, boîtier, Paix 73.
 — Henri, emb., Progrès 105.
 — Hri-Louis, rem., Parc 79.
 — Henriette, instit., Nord 173.
 — Jacques Vve, md légumes, F.-Courvoisier 36.
 — Jâmes, secrets or, Parc 92.
 — Jeanne, mén., Nord 173.
 — Jeanne, fin. b., Parc 92.
 — Jules, méc., Progrès 97.
 — Mme Jules, mén., A.-M. P. 53.
 — Léa, commis, Nord 173.
 — Léon, rem., Doubs 29.
 — Léop., Vve, Serre 6.
 — Louis, boît., Doubs 153.
 — Louise, Vve, Doubs 153.
 — L.-Cécile, taill., R. d. Champs 61.
 — Marg., ébauch., Parc 92.
 Maire, Marg., instit., Bellevue 19.
 — Marg., mén., Succès 15.
 — Maria, régl., Numa Droz 35.
 — Mina, mén., Numa Droz 35.
 — Marthe, commis, A.-M. P. 53.
 — Paul, Vve, Versoix 9.
 — Ruth., coutur., Doubs 153.
 — Tell, achev., Progr. 101a.
 — Will., voyag., r. Neuve 14.
 Maire-Courvoisier, G.-E., horlogerie, Est 20.
 Mairet, Arm., rem., Nord 149.
 — Edouard, café temp., Léopold-Robert 6.
 — Henri, boît., Soph. Mairet 5.
 — Lina, taill. garç., Nord 149.
 — Mlle, tricot, Chapelle 11.
 Mairet-Locca, Emile, repass., Combe Grieurin 13.
 Mairot, Alph, autom., Serre 28.
 — Cécile, taill., Parc 84.
 Maistre, Alb., compt., N. Dz 154.
 — Albert, dessin., N. Droz 154.
 — Arm., rem., Buissons 11.
 — Jos., compt., Paix 89.
 Maître, Bertha-E., ling., Fritz-Courvoisier 24.
 — Fanny, fabr. cadrans, Ph.-Hri-Matthey 13.
 — Fritz, boîtier, Ronde 35.
 — Joseph, boîtier, Fritz-Courvoisier 24.
 — Julia, épïc.-merc., Terr. 18.
 — Paul, horl., Terreaux 18.
 Maladet-Boichat, Alb., boîtier, Doubs 11.
 Malcurat, Ant., guill., Serre 103.
 — Eug., garç. mag., Serre 103.

ACHETEZ LES MEUBLES PROGRÈS

- Maleszewski, Chs, rem., Progr. 8
 — Clara, ébauches, J.-Droz 63.
 — Jean, rem., Buissons 9.
 — Louise, horl., L.-Rob. 6.
 — René, rem., Jaquet-Droz 60.
 — Vitalis, remont., Jaq. Droz 60.
 Maléus, Eug., men., 1er Mars 12a.
 — Marg., Vve, mén., Hôt-de-Ville 7
 Malfita, Lina, empl., Puits 17.
 Mamie, F., Vve, ling., Ph.-Henri-Matthey 2.
 — Jules, rem., Industrie 13.
 — J.-B., gér., Industrie 13.
 — Louis, commis, Ravin 15.
 — Marie, s. profess., Ind. 13.
 — Paul, Dr médec., Parc 47.
 — Pline, institut., Industrie 13.
 Manchera, Angélo, maçon, Progrès 115a.
 Mandowski, E., conf., et meubles Léop. Rob. 8.
 Manège, Fritz Courvoisier 37 bis.
 Manera, André, cord., Paix 73.
 — Ang., cartonn., Paix 73.
 Mangin, Adr., cout., Progr. 135.
 Mangold, Anna, cuisinière, Charrière 25.
 Mann, Henri, élect., Parc 94.
 — Maria, régl., Parc 94.
 Manns, Robert, dir. musique, Charrière 22.
 Manzoni, Joseph, man., Hôtel-de-Ville 21a.
 Marcelli, Domin., pens., Collège 7.
 Marcellini, Marcel, primeurs, Jaquet-Droz 30.
 Marchand, A., ébauch., S. Mair. 3.
 — Adr., Parc 46.
 — Arn., fab. d'horl., Progrès 47.
 — Arnold, man., Industrie 7.
 — Aristide, pivot., Serre 77.
 — César, nickel, Industrie 7.
 — Chs, Vve, ébauch., F. Courv. 43.
 — Chs, man., L. Rob. 18a.
 — Elise, Vve, mén., Charrière 84.
 — Eug., joign. ass., Nord 62.
 — Eva, peint. émail, Parc 84.
 — Fernande, régl., Serre 77.
 — Fritz, emboît., Parc 67.
 — Laure, cartonn., Numa Dz 148.
 — Léon, grav., Paix 65.
 — Lina, pail., Tête de Rang 41.
 — Louis, rem., Doubs 109.
 — Louis, boîtier, J. Droz 43.
 — Marie, s. prof., Parc 50.
 — Osw., mag. tab.-cig., Balanc. 13.
 — René, mécan., N.-Droz 37.
 — Roger, méc., Tête de R. 41.
 — Rosa, mag. tab. et cig., Paix 65
 — Ulysse, visit., Collège 10.
 Marchand-Weber, Osw., négoc., 1er Mars 6.
 Marchand-Wintsch, Ern., m. grav. Nord 47.
 Marchi, Jos., Vve, horl., Prog. 71.
 Marchino, Ch., peintre bâtiment, Av. Bille 8.
 Marcozzi, Fçois, peint.-gypseur, Promenade 34.
 Mardon Watch Ltd, fab. d'horl., Stand 14.

- Maréchal, Ern., méc., atelier Nord 62, mén. Nord 59.
 — Ern., fils, mécan., Nord 59.
 Marelli, Josué, m., ébén., Chap. 3.
 Margelin, Bertha, pierr., Serre 25.
 — Julia, commis, Serre 25.
 Margot, Eug., pos. mécan., Cure 3.
 — Jules, garde police, Pl. Neuve 6.
 — Marie, conc., Pl. Neuve 6.
 Marguerat, Anna, cuis., T.-All. 115
 — Chs, emboit., N. Droz 147.
 — Hri, cordonn., Charr. 25.
 — Hri, fils, cordon., Charr. 19.
 — Jacq., cordonn., Charr. 19.
 — Jules, grav., Nord 67.
 Maridor, Hél., ébauch., Serre 83.
 Marrel, Lina Vve, journ., Rocher 2.
 Marillier-Humbert, Jean-Louis, compt., Côte 16.
 Mariotti, Ant., entrepr., Indust. 19.
 — Ignès, lingère, Indus. 19.
 Marletaz, Ed., commis, Concord. 7.
 — frères, m. tap., 1er Mars 11.
 — Gust., tapiss., 1er Mars 11.
 — Marius, tapiss., 1er Mars 11.
 Marmet, Alf., empl. C.F.F., Numa Droz 102.
 Marmet-Roth, Fréd., représent., Charrière 41.
 — Maria, blanch., Puits 18.
 Marmier, Jos., conc., Pl. H.-d.-V. 1.
 Maroko, Elias, f. d'horl., L. R. 56.
 — Elie, remont., L. Robert 56.
 — Rosa, taill., L., Robert 56.
 Maroni, Arth., archit., L. Rob. 84.
 — Emma, s. prof., L.-Rob. 84.
 — Ls, archit., Léop. Rob. 84.
 — Marg., fais. aig., H.-de-V. 59a.
 — Pascal, Vve, s. prof., L. R. 84.
 Marquis-Vogel, César, s. prof., Marché 4.
 Marquis, Ele, ress., J. Droz 24.
 Marthenet, L. Vve, mén., Ind. 19.
 Marthe, Chs, mécan., Signal 10.
 — Marg., dem. mag., T. All. 109.
 Marthenay, L., colp., Indust. 19.
 Marti, Emma, gérante, Gren. 41e.
 — Fritz, direct. mécan., Prog. 38.
 — Marie, s. prof., Puits 20.
 Martin-Vuille, Ali, Vve, peintre cadr., N.-Droz 5.
 — Berthe, Parc 48.
 — Fréd., m. ferbl., Parc 48.
 — Fréd., fils, ferbl., Parc 48.
 — Gustave, Parc 77.
 — Lina, institut., Fleurs 10.
 — Marie, Vve, journ., Fleurs 7.
 — Mme, munit., J. Droz 52.
 Martin-Luthy, Vve Mathilde, r. du Signal 10.
 Martin-Montandon, C.-A., lithog. Léopold Robert 25a.
 Martin-Robellaz, E., rhabilleur, Daniel JeanRichard 7.
 Martinazzoli (dit Martin), Natal, maçon, Progrès 92.
 Martinelli, Raym, maç., Charr. 84.
 Martinet, Ad., mén., Ph.-H.-M., 9.
 Marucco, Vict., café-brasserie, Pl. Neuve 6.
 Marx, A. & Co., fab. d'horlog., Léopold Robert 80.
 Marzi, Vittoria, man., Manège 17.
 Marzlof, Louis, dégr., Moulins 3.
 Masconi, Mme, tricot., Puits 27.
 Maspoli, Ang., maç., T.-All. 103.
 — Lucie, empl., Serre 59.
 Masshardt, Wal., empl., Parc 100
 Masson, Gges, méc. aig., Char. 57
 — Gustave, s. prof., Terreaux 12.
 — Jeanne, ménag., Terreaux 12.
 — Marcel, commis, Terreaux 12.
 — Paul-W., commis, J. Brandt 4.
 Mathie, Suzet, Vve, mén., Prog. 91

AU PROGRÈS, Tout l'Ameublement

- Mathys, Alf., ressorts, Terr. 46.
 — Arn., bijout., Nord 123.
 — Bertha, ling., Doubs 123.
 — Christ., bucher., H. de Ville 37.
 — Conr., ébauches, Comm. 131.
 — Elise, s. prof., Doubs 123.
 — Ern., bûcher., H.-de-Ville 37.
 — Irèhe, régl., Commerce 131.
 — Jean, ress., Nord 59.
 — Laure, brod., Nord 77.
 — Math., prof. musiq., Nord 77.
 — René, méc., Commerce 131.
 Mathys-Mérian, Jean, ing., Nord 77
 Mathys-Mairet, Jules, remont,
 Terreaux 29.
 Matile, Ad., remont. Doubs 137.
 — Alb., remont., N.-Dr. 152.
 — Alb., rem., Progrès 59.
 — Alb., poliss. boîtes, Envers 28.
 — Alf., visit., Doubs 159.
 — Bertha, rep. linge, Terreaux 6.
 — Chs, cadr., pl. Nord 173.
 — Ele, boît., Fr. Courv. 15.
 — Emma, rep. linge, Terreaux 6.
 — Emma, mén., Nord 5.
 — Ernest, boît., F.-Courv. 15.
 — Estelle, adouciss., Comm. 137.
 — Etienne, fondeur, Doubs 159.
 — Fanny, Vve, ménag., Terr. 6.
 — Fritz, s. prof., Nord 5.
 — Gges, soud., Combettes 15.
 — Georg., émaill., Charrière 42.
 — Ges, grav., Parc 1.
 — Hélène, s. prof., pl. Neuve 10.
 — Henri, rem., Parc 100.
 — Henri, comm., Crétêts 130.
 — Henri & Cie, Pl, fabricant
 d'horl., Doubs 155.
 — Jules, cadr. métal, Comm. 143.
 — J.-H., md pianos, pl. Neuve 10.
 Matile, Laure, brides, Charr. 27.
 — Louis, boulang., Progrès 16.
 — Louis, fermier, D.-P. Bourq. 57.
 — Louise, commis, Parc 1.
 — Marcel, fils, m. coiff., Ronde 9
 — Maria, Vve, horl., Serre 25.
 — M., s. prof., J. Brandt 133.
 — Oscar, achev., Comm. 119.
 — Pl., boîtier, Fr. Courv. 23a.
 — Willy, boît., Parc 100.
 Matile et Co, nickel., Parc 41.
 Matile-Choffat, Paul, fournitures,
 Fr. Courv. 23.
 Matile-Rauss, André, remont.,
 Doubs 133.
 Matile-Rimathé, Ges, Au bon mar-
 ché, Léop.-Rob. 41.
 Matile & Röthlisberger, fournir.
 d'horl., Fr. Courv. 23.
 Mattei, Franç., m. menuis., Léop.
 Rob. 18a.
 — Jos., modes, Nord 157.
 — Louis, cisel., Nord 157.
 Matter, Alice, sert., Paix 74.
 — Hermann, commis, Temple-
 Allemand 35.
 — Rob., sertiss., N. Dr. 141.
 Mattern-Baur, Chs-Ph., hort.-jard.,
 Chapelle 6, mag. Balance 7.
 Mathey, Abel, rem., Pl. d'Arm. 1.
 Matthey, Achille, s. prof., Doubs 103
 — Achille, pivot., Paix 59.
 — Ach., Vve, pivot., N. Droz 139.
 — Adèle, empl., Nord 89.
 — Adrien, dess. arch., F.-Cour. 46
 — Adrien, fab. d'horl., Doubs 75.

- Matthey, Adr., tricot. mach.,
Fleurs 10.
- Alb., repass., Fritz-Courv. 5.
 - Alb., boî., A.-M. Piaget 65.
 - Alb., fab. d'horl., Doubs 151.
 - Alb., remont., Parc 8.
 - Alb., boît., Nord 169.
 - Alb., émail., J. Brandt 2.
 - Alb., rem., Charrière 42.
 - Alb.-Aug., grav., Est 22.
 - Alcin, typographe N. Droz 74.
 - Alexis, remont., Commerce 141
 - Alice, ébauch., Terreaux 18.
 - Alix, m. grav., Progr. 163.
 - Amanda, commis, Charr. 66.
 - André, avocat, F.-Courv. 46.
 - Ant., commis, F.-Courv. 45.
 - Arn., remont., Doubs 141.
 - Arnold, rem., Grenier 43e.
 - Arth., commis, Progrès 135.
 - Arth., remont., Paix 109.
 - Arth., combust., Puits 14.
 - Aug., ébauch., Gibral. 11.
 - Aug., automob., Fr. Courv. 1,
auto-garage, Collège 24, (ménage), Crêt 24.
 - Berthe, ébau., Gibral., 11.
 - Berthe, pol. b. or, Indust. 23.
 - Blanche, rep. ling., Puits 14.
 - Caroline Vve, mén., Charr. 66.
 - Chs, pharm., L. Rob. 27 (mén.)
Doubs 67.
 - Chs, téléph., Al. M. Piag. 7.
 - Chs, repass., Nord 165.
 - Ch.-Aug., empl. télép., B.-Lib. 3
 - Clara, Vve, mén., Fritz-Courvoisier 46.
 - Matthey, Ed., Al.-M.-Piaget 65.
 - Ed., grav., Progrès 37.
 - Ed., combust., Progrès 1a.
 - Ed. & fils, m. grav., Nord 60.
 - Elisa, démont., Charr. 66.
 - Elisa, finiss. b., L. Rob. 132.
 - Elise, cout., Progr. 163.
 - Emile, remont., Prog. 135.
 - Emile fils, téléph., Doubs 155.
 - Emile, pendants, Paix 77.
 - Ern., remont., Buissons 19.
 - Fern., commis, Léop. Rob. 86.
 - Flor., commis, Paix 49.
 - F., boîtier, Charrière 57.
 - Gast, commis, Paix 77.
 - Ges, téléph., Charr. 64.
 - Georges, man., Ph.-H. Matt. 27.
 - Georg., graveur, Nord 110.
 - Gges, rem., N.-Droz 51.
 - Ges, emp. tram. N.-Droz 74.
 - Gust., essay.-juré, Est 18.
 - Gust., mécan., F.-Courv. 46.
 - Gust., sergent-major gendarm.,
Promenade 20.
 - G.-Alf., grav., Jardinets 9.
 - Hect, sert. joail., J.-Droz 14.
 - Hri, emb., N.-Droz 144.
 - Hri, men., Fr.-Courv. 13.
 - Henri, estamp., Ph.-H. Matt. 27.
 - Henri, s. prof., Est 18.
 - Herm., horlog., N. Droz 165.
 - Hilaire, rem., T.-Allem. 139.
 - Jâmes, sert., Progr. 105.
 - Jâmes, boît., Buissons 19.
 - Jeanne, polis., T.-Allem. 25.
 - Jeanne, brod., T. Allem. 59.
 - Jeanne, modiste, Est 18.
 - John, rem., Parc 102.
 - Jules, remont., N. Droz 86.
 - Jules, grav., Serre 6.
 - Jules, élect., Parc 107bis.

AU PROGRÈS, Maison de Confiance

- Matthey, Léop., fab. d'horl., rue Neuve 6.
- Léop., empl., N.-Droz 145.
 - Léop., install., Bel-Air 12.
 - Lina, journ., Gibraltar 11.
 - Louis, horlog., Gibraltr. 11.
 - Ls-Ed., rem., Ronde 19.
 - Ls-Paul, remont., Léop. Rob. 86.
 - Lucie, brodeuse, F.-Courv. 46.
 - Lucien, rem., N.-Droz 145.
 - Marcel, ressorts, Puits 17.
 - Marie, régl., Progrès 163.
 - Marie, Vve, s. prof., T. Allem. 59.
 - Maur., joaill., Temp.-Allem. 85.
 - Nosica, cuisin., Balance 12.
 - Numa, revend., Ronde 43.
 - Oscar, gend., Collège 19.
 - Osw., doreur, Puits 21.
 - Osw., remont., Serre 4.
 - Paul, boît., Buissons 19.
 - Paul, achev., Succès 11a.
 - Paul fils, fab. d'horl., Doubs 75.
 - Pauline, repass., Nord 52.
 - Rod., empl., N.-Droz 19.
 - Rose, aig., Puits 17.
 - Rose, taill., Pont 34.
 - Sophie, ébauch., A.-M. Piag. 65.
 - Tell, empl. tram., Fleurs 10.
 - Th. Vve, pol. vis, Doubs 155.
 - Ul., concierge, Parc 107bis.
 - Ulysse, s. prof., Terreaux 18.
 - Vital, remont., N. Droz 12.
 - Vital, rem., L.-Robert 100.
 - Vve, mén., Collège 50.
 - W., rem., Place d'Armes 1 bis.
 - Wm, colport., Chasseral 90.
- Matthey et Cie, huil. La Mondiale, Fr. Courv. 1.
- Matthey-Beck, Louis, bij., Prog. 37
- Matthey-Boillat, Georges, commis; Nord 41.
- Matthey-de-l'Etang, Jules, rem., Doubs 129.
- Matthey-Doret, A., ingén., (bur.) L. Rob. 70.
- Raoul, ingén., Nord 74.
 - Vve, mén., D.-J.-Richard 41.
- Matthey-Hainard, Ern., échapp., Al. M. Piag. 17.
- Matthey-Jaquet, Adrien, achat et vente d'horl., r. Neuve 9.
- Paul, fab. d'horl., r. Neuve 9.
 - Paul, fab. d'horl., Doubs 75.
 - P.-A., mécan., (bur.) Rep. 9-11.
- Matthey-Junod, Fern., commis, Gren. 43 e.
- Vve, s. prof., Serre 49.
 - Raoul, commis, Concorde 5.
- Matthey-Juvet, A., fab. d'horl., rue Neuve 8.
- Matthey-Pfeiffer, Ed., graveur, r. du Progrès 37.
- Matthey-Prévost, Ed., gr., Parc 130.
- Matthey-Sermet, Arth., ess. juré, T. Allem. 63.
- P., prof. piano, T. Allem. 63.
- Matthey-Wollmar, finiss. pend., Doubs 129.
- Mathez, Alb., horl., N.-Droz 129.
- Berth., sell.-tapiss., N. Dr. 2a.
 - Fanny Vve, mén., Bassets 64.
 - O., boîtier, J. Brandt 124.
 - W., hôtel, Fr.-Courv. 12.
- Matthias, Al., réd., Paix 13.
- Pl.-Ed. rem., Paix 83.
- Mattioli, René, commis, N.-D. 152
- Matzinger, Jacob, m. cord., Nord 167.
- Mauch, Ida, taill., 1er Mars 13.
- Mauley, Gust., remont., Charr. 42.
- Marie Vve, mén., T. Allem. 95.
 - Math., finiss., T. Allem. 95.

- Maumary, Ali, rem., Nord 172.
 — Alph., échapp., Terr. 21.
 — Paul, man., Jardinets 5.
 — Paul, rem., Doubs 125.
 — Ul, Vve, ménag., Terr. 21.
 Maumary-Lory, Hri, fab. ress.,
 Indust. 12.
 Maurer, Alice, sertiss., Parc 64.
 — Anna, ménag., Léop. Rob. 18b.
 — Berthe, commis, Comm. 129.
 — Blanche, p. vis, Cure 6.
 — Chs, remont., Cure 6.
 — Ch., man., Charr. 23.
 — Chs, cultiv., Fr. Courv. 83.
 — Chs, emb., Commerce 129.
 — Ed., man., Charr. 23.
 — Ed., sertiss., Nord 157.
 — Ele, empl. gaz, Collège 23.
 — Henri, domest., Indust. 23.
 — Jeanne, mén., Cure 6.
 — Lina, creus., N. Droz 113.
 — Ls, mont., Fr. Courv. 43.
 — Max, remont., Cure 6.
 — Milles, nickel., N.-Droz 154.
 — Mme Vve, mén., Charr. 23.
 Maurer-Houriet, Henri, remont.,
 Serre 27.
 Mauron, Ls, portefaix, L.-Rob. 21a
 Maus, Clar., s. prof., Balance 10a.
 — Herm., dem. mag., Balance 10a.
 — Jul., commis, Balance 10a.
 — Moïse, court., Balance 10a.
 — Simon, remont., Balance 10a.
 Mauvais, Mcel, commis, Nord 133
 — Suz., taill., Nord 133.
 Mayer, Arth., achev., 12 Sept. 6.
 — Chs, commis, Nord 155.
 — Louis, mécan., Nord 155.
 — Marie, pol. b. or, Nord 155.
 — Xav., brass., Ronde 28.
 — W., taill., L.-Robert 26.
 — Will., fils, boît., L.-Rob. 26.
 Mayer-Douillot, Chs, graveur,
 Nord 155.
 Mayer-Hauert, Herm., L. Rob. 17
 Mayor, Ami, gde pol., 1er Mars 12a.
 — Ls, mécan., Progrès 101a.
 Mayr, Frida, instit., Gren. 30bis.
 — Gisella, téléph., Gren. 30bis.
 — Manon, téléph., Gren. 30bis.
 — Sébast. Vve, s. prof., Grenier
 30bis.
 Mazzone, Jos., maç., Bulles 10.
 — Maur., Vve, ménag. Gren. 32.
 — Rosa, tailleuse, Gren. 32.
 Mazzoni, André, maç., Gren. 39e.
 — César, pens., Versoix 5.
 Mechler, Marie-Fse, Vve, mén.,
 Repos 17.
 Mehl, Hriette, r. Neuve 16.
 Meichtry, Ed., boît., Beau-Site 17.
 Meier, Anna Vve, raccom., N.-D. 1
 — Ant., serr., Nord 61.
 — Emma, mén., Envers 26.
 — Emma, commis, Envers 26.
 — Jeanne, taill., N. Droz 53.
 — Marg., dem. mag., N. Droz 53.
 — Maur., estamp., J.-Droz 27.
 Meier-Gerber, Vve, journ., Neuv. 5
 Meinen, Marthe, ling., 1er mars 10.
 Meister, Alb., boît., L. Rob. 130.
 — A., horl., Serre 99.
 — C., commis, J.-Droz 60.
 — Jean, boul., Crêt 24.
 — Mathilde, Vve, horlog., Numa-
 Droz 103.

ACHETEZ LES MEUBLES PROGRÈS

- Meister, Vve Math., mén., Numa Droz 103.
- Mel, Ant., man., Hôtel de V. 49.
- Melani, Tobia, serr., Progr. 95a.
- Melhorn, H., m. phot., D. J. Rich. 5.
- Meiloni, L., maçon, Progr. 5.
- Melly, Alexandre, s. prof., Doubs 15.
- Ménétrety, Ed., prof., Succès 15a.
- Mentha, Ami, achev. rem., D. Jean Rich. 41.
- Chs, Bazar neuchâtelois, rue Neuve 3.
- Pl, commis-voy., F.-Courv. 5.
- Paul, Vve, nég., A.-M. Pag. 81.
- & Cie, Ch., modes, r. Neuve 3
- Menzoni, Ch., élect., Parc 87.
- Lse Vve, mén., Parc 87.
- Merat, Alb., méc., H.-de-V. 7b.
- Mercerat, Hri, nég., L. Rob. 88.
- Mercerat & Piguët, march. vins, Léop. Robert 88a.
- Mercier, Ed., conc., D. Jrich. 43.
- Jules, limeur, Parc 79.
- Louis-Paul, rem., Gren. 39b.
- Mercure, mag. café et chocolat, L. Rob. 52 et pl. Hôtel de Ville 5.
- Meregnani, Eug., entrepreneur, Pestalozzi 55.
- Louis, peintre, Charr. 84.
- Merian, Adèle, Doubs 105.
- Eug., mén., Doubs 105.
- Guill., Vve, Doubs 105.
- Mermod-Rossel, Fanny, Paix 45.
- Méroz, Achille, tenanc. du foyer du théâtre, Léop. Rob. 29.
- Adrienne, coiff., Industrie 20.
- Alb., man., Recorne 8.
- Alb., empl. Fr. Courv. 30.
- Amélie, taill., Moulins 4.
- And., pierr., Gibralt. 6.
- Méroz, André, pierr., Cure 4.
- Ariste, boît., Nord 147.
- Arn., Vve, ménag., Charr. 3.
- Arn., rem., Paix 45.
- Aug., Vve, mén., T. All. 109.
- C., émailleur, Recorne 8.
- Célest., Vve, mén., Parc 87.
- Chs, mécan., Collège 39.
- Edm., compt., Al.-M. Piag. 19.
- Edm., pierr., Gibralt. 6.
- Ern., pierr., Gibralt. 1.
- Eug., grav., Nord 59.
- Fanny, taill., Fr. Courv. 30.
- Germ., s. prof., Gibralt. 6.
- Gges, bijout., Conc. 5.
- Hubert, coiff., Indust. 20.
- Jeanne, pol. fonds, N. Droz 103.
- Lisa, mén., Progrès 13.
- Madel. Vve, mén., Moulins 4.
- Marcel, régl., Nord 147.
- Marg., lingère, Charrière 3.
- Marie, tab. et cig., L. Rob. 29.
- Pl, empl. comm., F.-Courv. 21.
- Pl, commis banq., Paix 127.
- Rose, régl., Nord 59.
- Vve, s. prof., Moulins 4.
- Vict., pol. b., N. Droz 120.
- Méroz-Biéri, Chs, coiff., Serre 95
- Méroz-Bourquin, Julie, Gibralt. 6.
- Méroz-Fluckiger, Mme Lina, café-brasser., Fr. Courv. 6.
- Méroz-Hurst, Lucien, fab. cadr. m. et arg., T. Allem. 47. Ménage, Doubs 55.
- Méroz-Liniger, Vve César, mén., Numa Droz 103,
- Merzario, Ariste, sculpt., Charr. 85.
- Elvina, doreuse, Rocher 18.
- Vincent, s. prof., Progr. 145.

- Metey, Elise, mén., N.-Droz 56.
- Mesmer, Aloïs, épicerie, Ronde 22.
- Cécilia, mén., Ronde 22.
- Elvina, aide Ronde 22.
- Messerli, And., méc., J.-Droz 56.
- Bertha, mén., Est 14.
- Emma, rep. linge, Crêt 14.
- Ed., chef tr., Man. 16-18.
- Emile, com. post., Crêt 14.
- Ephr., pos. verres, Serre 97.
- Gottf., man., Jaq. Droz 56.
- Jean, sert., Crêt 14.
- Jules, commis, post., Est 14.
- Mesurage office de tonn., Pest. 2a
- Métraux, A., cond. C.F.F., Env. 30.
- Mettant, Ern., prof. Ecole d'art, Industrie 1.
- Mettez, Emile, pend., Parc 6.
- Emile, rem., Indust. 24
- Louis, pendants, Fleurs 34.
- Mettler, Alb., dégross., Charr. 41.
- Ed., emp. post., Buis. 23.
- Fritz, imp., Paix 43.
- Jules, imp., D. J. Rich. 28.
- Rose, mén., Dl JeanR. 28.
- Mettler-Wyss (Les Fils de), imp., D. Jean Rich. 28.
- Metzger, Anna, aig., Manège 14.
- Carolinè, cout., Manège 14.
- Ed., boucher, r. Neuve 12.
- Georg., cordonn., Man. 14.
- Georg., cordonn., N.-Droz 9.
- Joseph, appareill., Parc 86.
- Marg., dem. mag., Man., 14.
- Milles, taill., Manège 14.
- Paul, commerc., N. Droz 149.
- Suz., f. de cadr., Manège 14.
- Metzger-Perret, Georg., fab. brac. cuir, Al-M.-Piaget 19.
- Metzger-Weill, Max, boucher, r. Neuve 12.
- Meunier, Ant., café-brass., Daniel Jeanrichard 7.
- Meunier, Emilie, taill., D. Jrich. 7.
- Meusy, Aug., rem., Charr. 64bis
- Meyer, Adolphe, commiss., Serre 43
- Ad., commiss., Serre 83.
- Albert, chauff. C. F. F., Rec. 9.
- Arn., remont., Parc 30.
- Arn., ress., Gibralt. 13.
- Arthur, courtier, L. Rob. 12.
- Arth., meubles, L. Rob. 22.
- Aug., chauff. C.F.F., T.-All. 137
- Bern., empl. gaz, Industrie 9.
- Chs, empl. comm., Gibralt. 13.
- Christ., empl. comm., Puits 9.
- Christ., peint. bât., Doubs 9.
- Edm., mag., meubles, L. Rob. 68, ménage, L. Rob. 70.
- Ed., pend., Granges 12.
- Elie, nég., Léop. Rob. 82.
- Emile, cond. C. F. F., Paix 71.
- Emma, dem. mag., Nord 69.
- Emma, m. doreuse, Parc 6.
- Emma, horl., r. Neuve 7.
- Ern., représentant, Parc 83.
- Ernest, boitier, Moulins 5.
- François, Crêt 22.
- Ferd., ress., N. Droz 13.
- Fritz, chauff. gaz, Parc 6.
- Fritz, boît., Av. Bille 12.
- Fritz, empl. gaz, Fleurs 13.
- Ges, anneaux, Al-M.-Piag. 31.
- Ges, fab. d'horl., L. Rob. 58.
- Ges, nég., Balance 10.
- Ges-Alb., ébauch., F. Crv. 36a
- Htte, Vve, L.-Robert 39.
- Herm., receveur douanes, Tourelles 35.
- Ida, Vve, mode, Parc 6.
- Isaac, Vve, s. prof., Serre 15.
- Jacques, rent., Léop. Rob. 68.
- Lucie, Vve, prof. pianos, rue Neuve 10.
- Marg., taill., N. Droz 2a.
- Maria, Vve, épïc., Dl-J.-R. 41.
- Marie, journ., N. Droz. 13.
- Maur., f. d'horl., Parc 73.
- M., mét., os, chiff., Ronde 23.
- Olga, commiss., Gibralt.-13.

- Meyer, Paul, ressorts, Côte 8.
 — Pierre, commis, Léop. Rob. 82
 — Pre, Vve, ménag., Granges 12.
 — Rose, commis, Serre 25.
 — R., horlog., Serre 97.
 — Sylvain, rem., N. Droz 171.
 — Vve Ulysse, mén., N. Dr. 2a.
 Meyer & Cie, Gagne-Petit, Place
 Neuve 6.
 Meyer-Bloch, Ele, représentant,
 Serre 58.
 Meyer-Göetschel, Vve, s. profess.,
 Parc 114.
 Meyer-Graber, C. fab., d'horl.,
 Paix 87.
 Meyer-Lipmann, Maur., fab. d'horl.,
 Serre 91.
 Meyer-Matile, Chs, compt., Gre-
 nier 30bis.
 Meyer-Pellaton, Estelle, remont.,
 Serre 25.
 Meyer-Weill, Max, mag. tissus,
 Balance 10.
 Meylan, Alf., sertiss., Parc 4.
 — Alf., remont., N. Droz 82.
 — Alice, Vve, pens., Doubs 147.
 — Aug. Vve, mén., Doubs 137.
 — Ele, doreur, Rocher 21.
 — Ele, remont., Doubs 137.
 — Eug., remont., Nord 3.
 — Gges, rem., D.-P. Bquin 5.
 — Henri, horl., Balance 7.
 — Hermann, rem., Comm. 139.
 — Jules, conc. encaiss., L. Rob. 52.
 — Jules, pos. quant., Nord 3.
 — Lse, Vve, mén., N.-Droz 36.
 — Pi-H., emboît., N. Droz 72.
 — Roger, rem., Comm. 139.
 — Suz., ébauches, Doubs 137.
 — Virg., Vve, s. prof. Parc 21.
 Meylan, Walther, fab. d'horlogerie,
 J. Brandt 4.
 — William, remont., Temple-Al-
 lemand 107 bis.
 Meylan-Rochat, Eug., remont., T.-
 de Ran 31.
 Meyrat, Ariste, rem., Parc 81.
 — Aug., commis, Prog. 88.
 — Paul, fab. d'horl., Env. 30.
 — Paul, rem., T. Allem. 139.
 — Pauline, inst., Paix 3.
 Meystre, Georg., rem., T. Allem. 109.
 — Jos.-Alb., rem., J. Brandt 6.
 — Vve Jules, s. prof., Doubs 133.
 Michaud, Alb., essay.-juré, Nord 79.
 — Henriette, s. prof., Nord 79.
 — Sophie, ébauch., J. Droz 29.
 Miche, Jules, représent., Parc 13.
 Michel, Chs, commis, Gren. 43.
 — Jacq., bouch., Stand 8.
 — James, gér. mag., r. Neuve 8.
 — Marie, mén., 1er Mars 12.
 — Pre, fab. pierr., 1er Mars 12.
 — Zél., Vve, ménag., Indust. 25.
 Michelin, Jtte, Vve, s. prof., Parc 21.
 Michelis, Alb., charp., Charr. 87.
 Micol, Aloïs, professeur, Combe
 Gruerin 41.
 Mielle, Aug., rep. linge, Parc 37.
 — Jeanne, Vve, s. prof., Parc 37.
 Miéville, Arth., tourn., Progr. 99.
 — Vict., dessin., Terreaux 4a.
 Miéville-Ryser, Paul, fab. cartonn.,
 T. Allem. 77.
 Migliorini, Rom., cordonn., Jaquet
 Droz 58.

- Mignolet, Adolphe, méc., Nord 47.
 Milca Alpina, S. A., dépôt farine lactée, Serre 28.
 Millet, Jules, man, Nord 163.
 Mina, Venc., man., Terreaux 2.
 Minder, Em., Vve, mén., Hôtel-de-Ville 40.
 Mingard, J., ag. de police, Promenade 3.
 — Lina, lingère, Promenade 3.
 Minod, Louis, men., Repos 9.
 Minolli, Pierre, contremaitre, Ch. de fer 16.
 Mischler, Jean, lait., Collège 8b.
 — Jean, ferblantier, Parc 51a.
 — Paul, boît., D. P. Bourq. 11.
 Miserez, Aline, Vve, mén., H.-de-Ville 40.
 — Arn., boît., 1er Mars 15.
 — Emile, cordonnier, Hôtel-de-Ville 40.
 — Js., boîtier, Grenier 26.
 — Léa, coutur., Envers 10.
 — Léon, commis, Parc 96.
 — Louise, ménag., Nord 54.
 — Louise, empl., Nord 54.
 — Marie, ménag., Parc 96.
 — Olivier, boît., T. Allem. 109.
 — René, régleur, Hôtel-de-V. 40.
 Mission Chrischona, Env. 37.
 Mistely, Aug., m. grav., Progr. 20.
 — Catherine, Vve, revendeur, Ronde 43.
 — Cécile, gérante, Crêt 24.
 — Lse, peintre s. émail, Crêt 24.
 — Mina, Vve, mén., F. Courv. 15.
 — Osc., décor., Crêt 24.
 Mitzmacher, Jean, doreur-relieur, Numa Droz 53.
 Mo, Noël, menuis., Ronde 39.
 Moat, Georg., représ., N. Dr. 183.
 Mobile Watch Co, fab. d'horlog., Numa-Droz 14.
 Moccand, Chs, serrur., Combe Gruerin 37.
 — Elise, Vve mén., Progr. 99a.
 — J., commiss., N. D. 137.
 — Lucie, mén., Progr. 99a.
 — Ls, m. serr., Progrès 99a.
 — Marc, serrur., Progr. 99a.
 Mocker, Léa, coutur., Progrès 91.
 Mœnig, Alice, instit., D.-P. B. 19.
 — Anna, instit., D.-P. Bourq. 19.
 — Emma, instit., D.-P. Bourq. 19.
 — Jos., Vve, mén., D.-P. Bq. 19.
 — Louis, fab. d'horl., D.-P. B. 19.
 Mœnig et Cie, fab. d'horlog., Parc 128.
 Mœri, Bertha, mén., F.-Courv. 20
 — Maria, cout., F. Cour. 20.
 Moeschler, Alb., J.-Droz 31.
 — Alf., empl. mag., Paix 65.
 Mogli, Alb., pend., N. Droz 45.
 — Ant., m. coiff., Manège 22.
 — Lydia, coutur., N. Droz 45.
 Mojon, Ad., Vve, s. prof., N. D. 88.
 — Adrien, emb., Sorbiers 23.
 — Alb., emb., Nord 39.
 — Alc., creus. cadr., Parc 94.
 — Bertha, empl., Parc 66.
 — Emma, mén., Retraite 10.
 — Fritz, conc., N. Droz 151.
 — Gges, empl. gaz, H.-de-V. 38a.
 — Gust., caissier, N. Droz 88.
 — Ida, Vve, mén., Collège 27.
 — Jâmes, manœuv., Retraite 10.
 — Jâmes fils, man., Retraite 10.
 — Marcel, peintre, L.-Rob. 61.
 — Marie, Vve, mén., Doubs 133.
 — Vve, journ., N. Droz 17.
 — Will., instit., Serre 39.
 Mojon-Marchand, M., ouv. fab., Parc 132.
 Molinari, Jean, taill., Collège 8b.
 Moll, H.-G., pasteur, Charrière 1.
 Monaldeschi, Marthe, ménag., Hôtel-de-Ville 67.

FAITES VOS ACHATS AU PROGRÈS

- Monet, Ls, père, s. prof., Combe Grieurin 41.
 — Ls, méd.-dent., Parc 9ter. mén., C. Grieurin 41.
- Mongin, Maurice, emb., J.-Br. 127
- Mongrandi, Aug., mén., Coll. 4.
 — Corinne, taill., Coll. 4.
 — Jos., m. menuis., L.-Rob. 28a.
- Monmari, Ern., techn., J.-Droz 27
- Monnard, Chs, boît., Fleurs 26.
 — Chs-Eug., chauff. gaz, Fleurs 26
 — Ed., mécan., Nord 31.
 — Emile, Nord 31.
 — Gges, horlog., Nord 31.
 — Jeanne, régl., N. Droz 94.
 — Ls, manœuvr., N. Droz 145.
 — Marg., régl., Nord 31.
 — Pl, tapissier, N. Droz 94.
- Monnat, Arth., dém., T. All. 103.
 — Jos., voyag., N. Droz 2a.
 — Paul, régl., L.-Robert.
 — Walter, boît., N. Droz 2a.
- Monnet, Fritz, boît., T. All. 107
 — Marg., pol. b. or, Serre 99.
- Monney, Jles, chauff. gaz, Ind. 23
 — Just., empl. gaz, Industrie 23.
 — Pré, garde police, DI JeanR. 27.
- Monnier, Alb., rem., Doubs 157.
 — Alb., secr. cadast., N.-Dr. 63.
 — Alexis, rem., Crêtêts 138.
 — Aline, nick., T. Allem. 39.
 — Alice, institut., Nord 17.
 — Amélia, dem. mag., Tuilerie 30.
 — Amélie, débris, Paix 85
 — Ang., instit., Paix 73.
 — Arm., boîtier, Nord 17.
 — Arm., fab. b. or, mén. Dbs 151.
 — Arth., commis, N. Droz 167.
 — Arth., concierge, N. Droz 28.
 — Arth., ébauche, Charr. 35.
 — Aug., commis, Nord 47.
 — A., Vve, cartonn., J.-Droz 12.
 — Berthe, régl., Grenier 41f.
 — Cécile Vve, mén., Parc 104.
- Monnier, Cés-Osc., cadr., Combe Grieurin 35.
 — Charlotte, mod., D. P. Bourq. 19
 — Edm., empl. comm., Fr.-C. 25a.
 — Elisa, Vve, s. prof., N. Dr. 77.
 — Emile, agent, Al.-M. Piag. 81.
 — Ele, ouvr., Fr. Courv. 23.
 — Ernest, Vve, Pass. Centre 4.
 — Hri, Dr médec., Pont 12.
 — Hri, dégross., Sorbiers 23.
 — Hri, nick., T. Allemand 39.
 — H.-F. & Fils. nick., Comm. 15a.
 — Jules, rem., Paix 85.
 — Jules, emboît., Parc 94.
 — Jules, rem., Paix 73.
 — Jules, compt., Serre 9.
 — Julia, empl. téléph., Parc 104.
 — Julie, ling., Nord 168.
 — Léop., aide, Charrière 19a.
 — Lina, nickel., T. Allem. 39.
 — Ls, rem., Parc 132.
 — Luc, Vve, mag. tab. et cigares, Doubs 77.
 — Marie, gouv., T. Allem. 115.
 — Paul, chaudr., 1er Mars 6.
 — Paul, spiraux, Charrière 22.
 — Raoul, man., Sorbiers 23.
 — Robert, méc., Serre 73.
 — Ulysse fils, architecte, 1er Mars 14c.
 — Ulysse, pl. échapp., Gren. 41f.
 — Walth., rem., N. Droz 139.
- Monnier-Chatelain, L., nick., J.-B. 8
- Monnier-Fetterlé, Cécile, ouvrage dames, Versoix 7a.
- Monnier-Gerber, Alf., remonteur, J.-Brandt 129.
- Monnier-Kneuss, Hri, rem., Chaserson 47.
- Monnier & Cie, m. de boîtes, N.-Droz 150a.
- Monnin, Ar., Vve, café-br., Progr. 65
 — Arm., mén., Côte 14.
 — Ang., Vve, journ., Parc 80.

- Monnin, Edouard, rem. Doubs 13.
 — Elise, Vve, mén., Doubs 65.
 — Ele, Vve, mén. F.-Courvois 94
 — Ele-Ed., boît., F. Courv. 94.
 — Ernest, boîtier, Progrès 131.
 — Gges, rem. DI JeanRichard 37
 — Irène, régl. F. Courv. 94.
 — Marcel, boîtier, Epargne 16.
 — O., remont. Combe Grieur. 33
 — Pierre, boîtier, N.-Droz 16.
 Monnin-Gostely, C., horloger,
 Progrès 103a.
 Monning, Frank, boît., Conc. 8.
 — Marie, Vve, journ., Parc 1.
 Monnot, Ele, achev. N.-Droz 120.
 — Eug., taill., A.-M. Piaget 7.
 — J.-Luc, man., A.-M. Piaget 7.
 — Marthe, empl., Ph.-H.-Matth. 2
 — Pl, ébauches, Winkelried 77.
 Montandon, Alb., comm. Chap. 12
 — Alb., man., Ronde 41.
 — Arm., méc., Progrès 71.
 — Arn., bijout. Numa-Droz 167.
 — A., tab. & cigar., oxyd., Parc 81
 — Blanche, régl., Paix 47.
 — Cécile, garde-malade, Numa
 Droz 37.
 — Chs, pivot. Progrès 99a.
 — Chs., furnit., Jardin. 1.
 — Chs, décalq. Aurore 5.
 — Elisa, régl., Léop.-Rob. 49.
 — Fritz, mécan., Progrès 73.
 — Fritz Vve, s. prof. Grenier 18.
 — Hri, emp. C.F.F., Parc 80.
 — Henri, boît., Numa Droz 37.
 — Hri, rhab., Al.-M. Piaget 67.
 Montandon, Jâmes, commiss. N.
 Droz 58.
 — Jâmes, empl., N.-Droz 58.
 — Jles., empl. gare, Parc 62.
 — Jles.-Alb., f. horl., Aurore 5.
 — J., régleur, Cure 5.
 — Laure, ménag., Chapelle 12.
 — Léop., remont. Paix 87.
 — Louis, achev. T. Allem. 101.
 — Louis, remonteur, Numa-
 Droz 75.
 — Lucette, s. prof. Grenier 18.
 — Louis-Paul, repasseur, Hôtel-
 de-Ville 31.
 — Maria, régl., Parc 31 bis.
 — Math., instit., Parc 81.
 — Mina, ling.ourn. Jardinets 1.
 — Numa, chef man., Léop.-R. 110
 — Osc., remont., Doubs 61.
 — Paul, boîtier, T. Allem. 111.
 — Paul, s. profes., Parc 31 b.
 — Paul, intend. Hôpit., Numa
 Droz 17.
 — Paul, man., Paix 75.
 — Paul, aig., Numa Droz 146.
 — P., Recorne 20.
 — sœurs, pension, N. Droz 61.
 — Sophie, Vve, sans profession,
 Léopold-Robert 49.
 Montandon-Bandelier, Alph., fab.
 d'horl., Paix 87.
 Montandon-Calame, Ar., fab. cad.
 émail., Nord 113.
 Montandon-Pellaton, Vve, régl.,
 Paix 47.
 Montavon, Ida, cout., N. Droz 111
 — Paul, boît., N.-Droz 1.
 Montbaron, Aug., repass. Gren. 30
 — Georg., employé, Grenier 30.
 — J.-A., horlog., Doubs 75.
 — Marie, empl., 1er Mars 16c.

AU PROGRÈS, Tout l'Habillement

- Montbaron, Pl, empl., Nord 59.
 Monti, Jean, Bapt., maçon, Progrès 92.
 Monticelli, Marie, journ. Bel-Air 12
 Montres Invar, bur. et fabr., Léop.-Robert 63.
 Moor, Bertha, empl. Grang. 9.
 Moor, Fritz, rem., Combet. 4.
 — Hri-Ls, achev. ébau., Comb. 4
 — Michel, rem., r. des Bois 8.
 Moor-Heid, Fritz, remont., Doubs 135.
 Moore, Hri-Alf., négoc., Nord 75.
 Morand, Franç., compt. N. Droz 5.
 Morel, Alice, commis, Al.-M.-P. 53
 — Alf., émail., T.-Allemand 109.
 — Alf., pension, Serre 96.
 — Arth., manœuvre, A.-M. P. 45.
 — Hri, poliss. b. aciers, Pont 13b
 — Ls., graveur, Charrière 49.
 — Lse, s. prof., Chasseral 4.
 — Marc, avocat, étude Serre 27.
 — Pl., poliss. b. aciers, Pont 13b.
 — Tell, boît., Gén. Herzog 20.
 Moret, Aug., tonnel., Serre 69.
 Moretti, Chs., sculp., Charr. 97.
 Moretto, Jos., cordon. L. Rob. 142.
 — Lucia, Vve, mén., L.-Rob. 142.
 Morf, Edm., chauff. Serre 85.
 — G., m. tourn. (atel.) Boucher. 5.
 — Léon, magas., Serre 85.
 — Victorine, ménag., Serre 85.
 Morgenthaler, Alb., techn., Numa-Droz 39.
 — Chs, remonteur, N.-Droz 39.
 — Gottf., Alb., visit., N. Droz 39.
 — ob., rem., Numa Droz 47.
 Morhardt, Vve, mén., Parc 11.
 Möri, Alb., secrets, Terreaux 18.
 — Alph., statues, Versoix 5.
 — Anna, commiss, Indust. 30.
 — Chs, couvreur, Paix 47.
 Möri, Pl., café-brass., Balance 17.
 Morin, Aug., commis, Montbrill. 1
 — A.-J., s. prof., Paix 35.
 Morini, Math., rubans, Progrès 7.
 Moritz, Ges., bains, teintur., Ronde 29.
 — Wilh., chapell., Léop.-Rob. 15.
 ménage Léop.-Robert 19.
 Moritz-Blanchet, teint., r. Neuve 6
 Morlet & Cie, compress., Hôtel-de-Ville 52.
 Moro, Pierre, md. taill., Parc 76.
 Morthier, Henri, chef all. du gaz, Parc 5.
 Morthier-Dubois, Mme, Vve, mén. Concorde 5.
 Moser, Alb., technin., L.-Rob. 88.
 — Alex., méc., Paix 41.
 — Arm., commis, Côte 7.
 — Bern., chauff. Comm. 135.
 — Berthe, poliss., Côte 7.
 — Chs., rem., Côte 7.
 — Charles, grav. T. Allem. 71.
 — Chs, représent., A.-M. Piag. 45
 — Clara, régl., Côte 7.
 — Ed., man., L. Rob. 72.
 — Emile, m. couvreur, Gren. 30b
 — Ernest, commis, A.-M. Piag. 65
 — Eug., mécan., Puits 27.
 — Ferd., commis, C. Grieur 21.
 — Frida, taill., Côte 7.
 — Friedr., charp., Cure 2.
 — Fritz, charpent., F.-Courv. 38.
 — Fritz, café-brass. L. Rob. 86.
 — Fritz, tonnel., Terreaux 19.
 — Fritz, couvreur, Industrie 26.
 — Gges, méc., Ronde 26.
 — Georges, commis, Comm. 143.
 — Gottl., rentier, Gren. 32.
 — G., photogr. Grenier 32.

- Moser, Jean, empl. gaz, Côte 7.
 — Jean, fils, sertiss., Côte 7.
 — Laure, instit., Numa Droz 33.
 — Lina, mén., F. Courv. 36a.
 — Lina, épïc., T. Allem. 71.
 — Lina, Vve, cadr. T.-de-Ran 25.
 — Louise, ling., Granges 9.
 — Marthe, modiste, Côte 7.
 — Octave, peint., Gibral. 5.
 — Rosa-Fanny, Serre 17.
 — & Co., fab. d'horl., L.-Rob. 73.
- Mosimann, Alb., fab. d'horlog.
 Nord 116.
 — Ern., typographe, Charrière 37.
 — Eug., ag. police, Jardinet 3.
 — Julie, Vve, ménag., Paix 109.
 — Marie, régl., Paix 109.
 — Paul fils, méc. Montbrillant 5.
 atelier const. mécan., Loge 5 a.
 — & Co., fab. d'horl., Nord 116.
- Mosimann-Roulet, Paul, prés. ville,
 Montbr. 5.
- Mosset, Gges, emp. tram, Terr. 23.
- Mottaz, Fritz, commiss. N.-Dz 158
 — Jos., gyps. Ronde 28.
 — Théod., émaill. s. fonds., mén.
 J. Brandt 6, atelier Serre 37.
- Mottet, A., représ. d. établissem.
 Orosdi-Back, Parc 130.
- Mouche, Aug., boît. T. Allem. 105.
- Moulin, Fritz, empl. télép., Paix 63.
 — Marthe, mén., Paix 63.
- Mourot, Sèph., ling., N. Droz 35.
- Mouze, Jean., mén., T.-Allem. 1.
- Moyse, Chs, cadr. Terreaux 22.
 — Estelle, journal. Gibraltar 13.
- Mügueli, Alf., méc. Comm. 143.
- Muhlemann, Herm., éb., Progr. 105
- Muhlematter, Phil., J.-Brandt 131.
 — Vve, mén., N.-Droz 98.
- Mulethaler, Ed., rem. Nord 174.
- Mühletahler, Ele, commis, Parc 94
 — Hri, commis, Signal 8.
 — H. Vve, empl., Nord 159.
- Mulematt, Iloïse, ébau., J.-Br. 129
- Muller, Adol., horl., Progrès 63.
 — Ad., horl., T. Allemand 137.
 — Alb., encaiss., Léop.-Rob. 48.
 — Alb., rem., Progrès 7bis.
 — Ali, rem., Numa Droz 122.
 — Amél., ling., Parc 54.
 — Anna, régl., Serre 81.
 — Ant., ing., cond. trav. Parc 81.
 — A., bur. placem. Di-J.-Rich. 41.
 — Beah, mén., Numa-Droz 93.
 — Bertha, margeuse, Progr. 39.
 — Chs., empl. Di JeanRichard 16
 — Chs., s. prof., Serre 45.
 — Chs, coiff., Grenier 41g.
 — Edm., voyag., Doubs 111.
 — Edm., rem., Locle 22.
 — Edwin, tab. et cig., r. Neuve 18.
 — Edouard, pend., Arêtes 24.
 — Elise, mén., Paix 55 bis.
 — Elisa, ling., Collège 15.
 — Emile, ébauches, Crétets 145.
 — Ele, ouv. fab., T.-Allem. 139.
 — Emma, litho., T.-Allem. 51.
 — Emma, dem. mag., Progr. 39.
 — Est., dem. mag., Parc 54.
 — Fritz, fact. post. D.-P. Bourq. 11
 — Gab., compt., N. Droz 93.
 — Henri, rem., P.-H.-Matt 25.
 — Herm., tapiss. H. de Ville 9.
 — Jean gainier, Doubs 61.
 — Jean, tab. & cig., r. Neuve 12.
 — Jean, relieur, (mén.) Marché 3

Muller, Jean, nég., 1er Mars 10.
 — Jean, charron, Boucherie 6.
 — Juliette, régl., Envers 34.
 — J., agent comm., DI-J.-Rich. 41
 — Léa, coiff., Léop.-Rob. 30.
 — Léon, commis, Parc 54.
 — Léon, préfet, Envers 34.
 — Lina, Vve, mén., Parc 54.
 — Louis, rem. rhab., N. Droz 1.
 — Ls., achev., Charrière 57.
 — Louis,ourn. d'horl. Parc 112.
 — Lse., cuisin., Numa Droz 67.
 — Louise, Vve, mén., Paix 57.
 — Marianne Vve, s. prof. L. Rob. 18b
 — Marie Vve, mén., Granges 9.
 — Nadine, taill. Charrière 57.
 — Oscar, commis, Léop.-Rob. 30.
 — Pierre, Epargne 1.
 — Rob., voyag. T. Allem. 81.
 — Rosalie, ling., Charr. 8a.
 — Sophie, aide, Promen. 15.
 — manœuvre, Doubs 31.
 Munch, Rod., remont., Progrès 99
 Mundwyler, Rod., pend. Indust. 23
 Münger, Arthur, visit., Envers 32
 — Brutus, fond., Serre 110.
 — Fern., boît., Progrès 7.
 — Julie, Ros., Vve, mén., Paix 5.
 — Laurent, rem., Progrès 7.
 — Math., commis, Envers 32.
 — Mina, régl. breg. Paix 5.
 — Osw., desserv. cercle, Serre 64
 — Stép., émaill., Nord 153.
 Munz, Ros., Vve, journ., Paix 69.
 Murat, Jean, prof. mus., L. R. 61.
 Muri, Bertha, aig., Côte 9.
 — César, sertiss., Progr. 163.
 — Chs., rem., Côte 9.
 — Ern., boît., Pas. Gibralt. 2 b.
 — Lina, cuvettes, Côte 9.

Murner, Fritz, café-restaur., H.-d-
 Ville 6.
 — Ludow., s. profes., Couv 1.
 Mury, Alf., mécan., Serre 28.
 Musa, Marie, colport., N. Droz 145.
 Musée d'horlog., Prog. 38 & 38bis.
 Muster, Ele., décorat. Doubs 5.
 Musy, Bluet., dem. mag., N.-D. 124
 — Marcel, conc., Progrès 38.
 — M., empl. C.F.F., J.-Droz 29.
 — Paul, ach.-échap. N. Droz 124.
 Mutti, Adrienne, taill., Nord 29.
 — Chs., guilloch., Charr. 8.
 — Emile, rem., Ronde 19.
 — Francisco, man., Al.-M. P. 45.
 — Jacq., relieur, Puits 5.
 — Rob., ress., Nord 58.
 Müzenberger, Math., dem. mag.,
 Crêt 22.

N

Nachtigall, Nath., remont., DI-J.-
 Richard 39.
 Nægeli, Jean, méc., Winkelr. 75.
 Nagel, Aug., représ., L.-Rob. 90.
 — Jeanne, conc., L.-Rob. 90.
 Nagel-Ruben, garn. ancre, Crêt 14.
 — Théod., past., Paix 1.
 Naine, Ariste, photog., Nord 161.
 — Em., rep. linge, Nord 161.
 — Fanny, Vve, mén., P.-H. Matt. 23
 — Numa, dégross., Nord 62.
 Nardin, Chs., Vve, Conc. 7.
 — Chs., restaur., A.-M. Piag. 82.
 — Ch. fils, sommell., A.-M. P. 82
 — Ele., graveur, Léop.-Rob. 56.

- Natermann, Hri., gér. usine genev.
Crétêts 130.
- National Suisse, Jaq. Droz 30.
- Naula, Ant., m. gypts., Serre 105.
- Neeser, André, mécan. Nord 123.
- Fritz, représ., T. Allem. 83.
- Julia, commis, T. Allem. 83.
- Nègre, Jean, commis, Charr. 64 bis.
- Nemitz, Emile, fab. cais. Grang. 8a
(mén.) Promenade 12a.
- Paul, élect., Promen. 12a.
- Ulysse, échap. Fr. Courv. 29b.
- Neuenschwander, Bertha, aiguill.,
Fr. Courv. 62.
- C., tab. et cig., L.-Rob. 25.
- Chs., voitur., Fr. Courv. 62.
- Christ, père, voitur. Fritz
Courv. 62.
- Elisa, fin. de boit., F.-Cour. 62
- Gottl., man., r. France 2.
- Ida, Vve, mén., F.-Courv. 41.
- Neuhaus, Lina, jaug., Terr. 4a.
- Neukom, Arn., m. vins, Jaquet
Droz 45.
- Jules, commis, Jaq.-Droz 45.
- Neumark, Valentin, horl., Indust. 18
- Neury, A., confis. pâtiss., Paix 90-
(mén.) N.-Droz 127.
- Nicklès, Marie, mén., Progr. 1.
- Nicolas, Aug., mén., Crêt 22.
- Eug., horl., Charr. 52.
- Nicola, Aug., rem., Charr. 53.
- Irène, mén., Charr. 52.
- Nicolèf, Adel., s. prof., Aurore 11
- Alb., comptable, Paix 89.
- Alb., horl., L.-Robert 56a.
- Alb., commis, Fr.-Courv. 11.
- Alcide, conc., N.-Droz 166.
- Alice, pol. cuv., Parc 78a.
- Alice, creus., Fr. Courv. 11.
- Alice, poliss., Progrès 131.
- Nicolet, Arm., fab. cadr., r. Jardi-
nets 9.
- A., emb., Fr. Courv. 38a.
- Arm., rem., L.-Robert 140.
- A., fourn. d'horl., Serre 3.
- Camille, horl., Succès 9a.
- Cam., ressorts, Paix 77.
- Chs, remont., J.-Droz 13.
- Chs, dir. fab. ébau., Doubs 71.
- Chs, boul., N.-Droz 139.
- Edg., horl., Léop. Rob. 80.
- Ed., boît., Pass. Centre 4.
- Ele, grav., Parc 78a.
- Ele, grav., Progrès 131.
- Hél., cadrans, Jardin. 3.
- Jeanne, cadrans, Jardin. 3.
- Jeanne, pol. cuv., F.-Courv. 53
- Jeanne, Lse., prof. piano, Parc 43.
- Jules, rem., Nord 52.
- Julia, poliss., Parc 78a.
- Julia, poliss., Progr. 131.
- Jtte., Vve, md. lég., N. D. 126.
- Louis, empl. C.F.F., Prog. 103.
- Lucie, Vve, ménag. Fritz
Courv. 53.
- Lucia, finiss., Progrès 131.
- Marc & Cie, fab. d'horlogerie,
Léop.-R. 72.
- Marg., finiss. b., Progrès 131.
- Marie, s. prof., Indust. 12.
- Marthe, finiss., Progr. 131.
- Marthe, cadrans, Jard. 3.
- Marthe, fin., b. or, Parc 78a.
- Numa, fab. cadr. émail, Jard. 3.
- Numa & fils, fab. cad. émail,
Jardinets 3.
- Olga, régl. br., Crêt 12.
- Otto, fond. p. banq. cantonale
Crétêts 32.
- Paul, visit., Doubs 83.
- Pl., émaill., Stand 12.

ACHETEZ LES MEUBLES PROGRÈS

- Nicolet, René, comm., T.-de-R. 35.
 — Ruth., instit., Passag. Cent. 4.
 — sœurs, raq., Paix 55.
 — Virg., journ., Terr. 17.
- Nicolet-Butzberger, Lina, Vve, s. profes., Parc 43.
- Nicolet-Calame, Lse., Elisa, rent., Parc 43.
- Nicolet-Roulet, Ulysse, Vve, Serre 81.
- Nicollier, Elise, commis, Parc 114
- Nicora, Barth., gyps., Indust. 4.
 — Louis, concierge, Comm. 9.
- Nicoud, Arn., rem., Retraite 6.
 — Elisa, mén., S. Mairet 5.
 — Fritz, méc., S.-Mairet 5.
 — Jles., sertiss., Numa Droz 86.
 — Mlles, s. prof., Gren. 39.
 — Zélim-Henri, plâtrier, 12 Septembre 10.
- Niederer, Paul, empl., Indust. 17.
- Niederhauser, Alf., concierge, Parc 117.
 — Gottl., magas., Collège 20.
- Niedt, Berthe, finiss. b. or, Paix 109.
 — Chs., remont., Paix 109.
- Niestlé, Adr., cisel., Promen. 14.
 — Betty, ménag., Paix 91.
 — Chs. Vve, mén., Paix 59.
 — Fréd., remont. Paix 91.
 — Hélène, régl., Paix 59.
 — Jeanne, commis, Paix 59.
 — Ls, guilloch., Paix 91.
- Niestlé & Bloch, grav.-joaill., Paix 19.
- Niffenegger, Fritz, chef C. F. F., Léop.-Robcrt 140.
- Ninghett, Mme, T.-Allem. 109.
- Nobs, Alf., voyag., Promenade 14
 — Carol, Vve, s. prof., Progr. 87.
 — Ch., empl., Rocher 2.
 — Chs., mécan., Progrès 87.
 — E., m. ferbl., atel. Al.-M. Piag. 63a, ménage Epargne 8.
 — Emile, peintre décalq., Temp. Allem., 13.
 — Fritz, Vve, ménag., L.-R. 112.
 — Marg., ménag., Collège 8.
 — Marie, s. prof., Fleurs 8.
 — Rod., fab. cad. mét., Al.-M. Piaget 19.
- Nobs-Sandoz, Ed., ferbl., Eparg. 8
- Noirjean, Arth., remont., Bois-Gentil 9.
 — Amélie, empl., T.-Allemand 37.
 — Berthe, taill., 1er Mars 5.
 — Jeanne, dem. mag., T.-All. 37.
 — Ls, man., T.-Allem. 37.
 — Marg., régl., T.-Allem. 37.
 — Pl., m. taill., 1er Mars 5.
- Nordmann, Benjamin Vve, mén., DI-JeanRichard 39.
- Nordmann Benoit & fils, fab. d'horl., Léop.-Rob. 64.
 — Jeanne, commis, DI. JeanR. 39
 — Joseph, Léop.-Rob. 64.
 — Lucien, fab. d'horl., Parc 25.
 — Rachel, Vve, s. prof., Parc 112
- Nordmann & Cie, fab. d'horlog., Parc 25.
- Noséda, Jean, chauff., Comm. 139.
- Noth, Léop., s. assort., Doubs 69.
- Nottaris, Angelo, entr. peint. gyp., Nord 68; (mén.) r. Locle 20.

- Notz, Anna, pens., Di-J.-Rich. 30.
 — Arm., fab. d'horl. N. Droz 73.
 — Ed.-Aug., horlog., Parc 81.
 — Hri., régl., Progrès 127.
 Nouveau Cercle, Léop.-Rob. 66.
 Novaria, Cath., mén., Est 18.
 Novelli, César, rem., Pont 13b.
 — Henri, remonteur, Crétêts 71.
 — Marthe, régl., Pont 13b.
 — Pl, compt., Cr. Rossel 11.
 Novera-Rappo, Elisa, journal., Promenade 3.
 Noverraz, Eug., jard., Prom. 3.
 Nuding, Chs., entrepr. Tourel. 59
 — Chs., entrepr., bureaux Léop.-Robert 8a.
 Nussbaum, André, mécanicien, 1er Août 3.
 — Arn., emb., Parc 30.
 — B., chauff. gaz, Puits 21.
 — Bern., m. grav., A.-M. Piag. 65.
 — Berthe, empl., J.-Brandt 124.
 — Ch. doreur, 1er Mars 12b.
 — Ed., man, Promenade 34.
 — E., poliss., N. Droz 127.
 — Fern., émail., Nord 50.
 — Fritz, Vve, ménag., Al.-Marie Piaget 63.
 — Fréd.-Aug., mess., Promen. 8.
 — Iohn, profess., Al.-M. Piag. 63
 — Ls, mécan., N.-Droz 171.
 — Lucien, remont., A.-M. Piag. 29
 — Marg., modist., Parc 30.
 — Marg., embal., Promen. 8.
 — Marie, aig., Industrie 21.
 — Nelly, téléph., Al.-M. Piag. 63.
 — Sam., man., J. Droz 24.
 — Vve, empl., Fr.-Courv. 29b.
 Nusslé, Guill., md fers, Gren. 7.
 — Paul-Guill., commis, Gren. 7.
 Nydegger, Ad., commis, Prom. 17.
 — Alb., commis, Ph.-H. Matth. 23
 — Alb., sertiss., Promenade 4.
 Nydegger, Alf., boitier, A.-M. Piaget 7.
 — Anna, s. prof., Promenade 4.
 — Christiann, Promen. 17.
 — Emile, grav., Industrie 3.
 — Emma, pension, Industrie 3.
 — Ida, instit., Promenade 17.
 — Ida, taill., Repos 7.
 — J., empl., Ph.-H. Matt. 19.
 — Jeanne, dactyl., Repos 7.
 — Léop., boul.-pât., Repos 7.
 — Pierre, boit., T. Allem. 81.
 — Rod., téléph., Ph.-H. Matt. 19.
 Nydegger-Tissot, Chs, ébauches, Nord 169.
 Nyffenegger, Fritz, chauff. C.F.F. Léopold Robert 140.



- Oberli, Emma, débris, Paix 17.
 — Marie, Vve, ébauch., Paix 17.
 Oberlin, Jos., grav., A.-M.-Piag. 63
 Oberson, Ern., man., Charr. 14.
 Obert, Chs, rem., Paix 17.
 — C., m. coiff., Rue Neuve 16.
 — Mme, coiffeuse, Rue Neuve 16.
 Obertino, Severin, fond., Hôtel-de-Ville 37.
 Obrecht, Mme, horl., Nord 64.
 Ochsenbein, A., empl. post. Fr.-C. 36
 Ochsenbein-Gerber, Er., employé post., Buissons 13.
 Ochsner, Ad., ébén., Terreaux 46.
 — Anna, mén., Ronde 27a et 27b.
 — Chs., ébén., Moul. 7.
 — Hri, joaill. sert., Progr. 127.

AU PROGRÈS, Tout l'Ameublement

Ochsner, Jacob, m. serrur., r. de la Ronde 27a et 27b.
 — Jos., ébén., Charrière 42.
 — Jos., fils, serrurier. Ronde 27a et 27b.
 — Marie, ménag., Charrière 42.
 Oehler, Alb., m. serr., Rocher 7.
 Oerthi-Meier, Vve, sans prof., T.-Allem. 49.
 Oesch, Alf., boît., Ravin 11.
 — Bertha, mode, Progr. 85.
 Oeschger, Jeanne, cadr., Dbs 155.
 — Théoph., emboît., Doubs 155.
 Office des faillites, L. Robert 3.
 — des poursuites, L. Robert 3.
 — du travail, Léopold Robert 3.
 Olempi, Jean, primeurs, L.-Ro. 58 et Serre 61.
 Olivio, Franç., maçon, Parc 89.
 Omnium, S. A., mécan. précision, Commerce 130.
 Oppikofer, John, commiss., Tourrelles 37.
 — Laure, Vve, ébau., Tour. 37.
 Oppliger, Alex., agric., Charr. 81.
 — Elisa, commis, L. Rob. 61.
 — Julien, rem., Concorde 7.
 — Léon, ferbl., Indust., 6.
 — Louis Vve, épïc., Lp. Rob. 132.
 — Mlle, ling., Progrès 81.
 — Nicol., horl. rhab., Serre 4.
 — Ulrich, Vve, mén., L. Rob. 61.
 Oratoire, Promenade 10a.
 Orcel, Mme, ébauch., Ronde 20.
 Orthomètre (L'), S. A., fabr. de compteurs, Doubs 55.
 Osler, Albano, empl., Prog. 11.
 — Ant., emp. comm., Progrès 11.
 — Numa, peintre, Progr. 11.
 Ospelt, Lucien, archit., N. Dz 43.
 Oswald, Ern., mécan., N.-Dr. 51.
 — Fritz, man., Ronde 43.
 — Jeanne, aig., Progrès 7 bis.

Oswald, Léon, cord., J.-Brandt 126
 Othenin-Girard, Chs, obus, Tple Allemand 77.
 Othenin-Girard, Léa, institutrice, Ph.-H. Matthey 21.
 — Vve, mén., Ph.-H. Matt. 21.
 Ott-Pindy, Edm., joaill., L. Rob. 32.
 Ottolini-Bögli, Jér., m. menuis., Terreaux 20.
 Ottone, Henriette, Serre 49.
 — Ls, comest., Serre 49.
 — Ls, Vve, Serre 49.
 Ottone, Ls & Cie, charcuterie, Léopold Robert 56.
 — Gges, essay.-juré, Parc 77.
 Otz, Rod., repr. horl., D.-J.-R. 39.
 Oudart, Germ., régl., J.-Droz 9.
 — Jeanne, taill., J. Droz 9.
 Oudart-Berger, O., horl. et escrim., Jaquet-Droz 9.
 Oudot, Emile, peint., Industrie 5.
 Oulevay, Lse, mén., Puits 17.
 Overney, Jean, bûche., F.-Cour. 23a

P

Pachter, David, f. d'horl., Paix 3.
 Paffois, Franç., horl., Parc 76.
 Pagni, Clément, cord., Prom. 6.
 Page, Franç., vicaire, Doubs 47.
 Pagnard, Arth., émail., Dbs 131.
 — Henri, f. d'étamp., Dr Kern 7. atelier Bel-Air 20.
 Pahud, Ami, ag. police, Parc 1.
 — Laure, mag. tab. et cig. Parc 1
 Pahux, Gust., fab. b. o., Comm. 11.
 — Louis, boîtier, Bel-Air 22.
 Paicheur, Emma, Vve, régleuse, Parc 11.
 — sœurs, rep. horl., N. Droz 25.
 Paillard, Ami, concierge, L. Rob. 60.
 Pajona, Hél., empl., Nord 57.
 Pandel, A., camionn., Crêt 10.
 Arth., emboît., Doubs 111.
 — Edm., déc., Léop.-Rob. 142.

- Pandel, Élisa, Vve, journ., Crêt 10.
 — Maur., pendt., Crêt 10.
 — Roger, émail., Crêt 10.
 — Rosa, mén., Crêt 10.
 Panier Fleuri, Bazar, Grenier 1
 et Léop. Robert 42-44.
 Panissod, Adonis-E., commis,
 Crétêts 75.
 — Arth., emball., N. Droz 144.
 — Edm., commis, Paix 69.
 — Maurice, cadr., Nord 47.
 Pantillon, Dd, bijout., Parc 4.
 — Gges, prof. mus., N. Dz 29.
 — Léontine, s. prof., N. Dr. 31.
 — Marianne, fruits et légumes,
 Jaquet-Droz 35.
 — Zach., fab. d'horl., N. Droz 31.
 Pantillon-Guy, Lse, peint. s. ém.,
 Terreaux 10.
 Papier, Sim., colport., J.-Droz 25.
 Papa, Georges, comm., Paix 89.
 — Henri, facteur, Paix 109.
 — Jules, commis, D.-P. Bourq. 21.
 Pappa-Chautems, O., mén., Sre 49.
 Paratte, Alb., rem., N. Droz 113.
 — Alb., emboît., A.-M. Piaget 67.
 — Alex., m. cord., T. Allem. 105.
 — Arth., rem., Parc 132.
 — Mme Vve, horl., L. Rob. 144.
 Paraz, J. Vve, régl., J.-Droz 28.
 Parel, Ed., rem., Bois 10.
 — Elm., Vve, journ., Nord 43.
 — Jules, cantonn., Promen. 8.
 — Léon, pharm., Léop. Robert 66,
 ménage N. Droz 183.
 — Léon, m. grav., Parc 22.
 — Léop.-Hri, man., Dr Kern 7.
 — Lse, aig., Pont 32.
 — Luc, rem., Ph.-H. Matthey 5.
 — Olga, pol. b. or, Parc 43.
 Parel-Borel, Jean, horlog., A.-M.-
 Piaget 81.
 Parel-Thurban, fab. d'horlog., T.
 Allemand 27.
 Parietti, Miro, m. gyps., Parc 77.
 Parini, M., mineur, Industr. 26.
 Paris-Fatton, François, commis,
 Nord 133.
 Parisod, Jules, gde communal,
 Jacob-Brandt 6.
 Parisotto, Ant., pens., J. Dr. 56.
 — Louis, maç., J. Droz 56.
 — Maria, mén., J. Droz 56.
 Parquet du Juge d'instruction,
 Promenade 20.
 Parioisse, Emél., cuisin., Nord 57.
 Parrot, Malc., modes, Grenier 5.
 Paronzini, Dom., maç., Indust. 26.
 Parseguian, Jean, horl., Prog. 20.
 Pasche, Emma, Vve, ménag.,
 Numa Droz 1.
 Pasche, Hri, commis, L.-Rob. 58.
 — Marius, pierr., A.-M. P. 65.
 Pasquali, Maria, mén., H.-d.-V. 38.
 — Ubaldo, gyps., Pl. d'Armes 4.
 Pasquero, Bern., m. cordonn.,
 N. Droz 99. Magas., Paix 72.
 — Désiré, prof. techn., Parc 92.
 — Léonie, mag., Numa Droz 99.
 Passoni, Louise, Vve, ménag.,
 Progrès 103a.
 Pategay, Gust., commis, L. R. 6.
 — Salomon, commis, Parc 112.
 — Mme Vve, mén., L.-Robert 6.
 Patthey, Alf., dom., Ronde 30.
 Patthey-Hühnli, John, compt.,
 Numa Droz 92.
 Patriitti, Ls, ramon., H.-de-V. 47.
 Pauli, Arth., commis, Est 18.
 — Berthe, s. prof., Crêt 18.
 — Em.-Hri, commis, N. Droz 131.
 — Ges, commis C,F,F., Jardin. 1.

- Pauli, Gust, commiss., N. Droz 131.
 — Jean, conc., N. Droz 14.
 — Ls, rem., Serre 43.
 — Pre, m. cordonn., J.-Droz 9.
 Paumier, Ad., cadr., R Neuve 5.
 — Adèle, Vve, mén., r. Neuve 5.
 — Alc., manœuv., Rue Neuve 5.
 — Flora, taill., Nord 25.
 — Jules, boît., Nord 25.
 Paux, Adrienne, commis, Nord 3.
 — Chs, commis, Nord 9.
 — Laure, aide-mén., Pont 2.
 — Vict., fils, commis, Vers. 1b.
 — Vict., Vve, tab. & cig., Vers. 1b
 Paux-Nater, Oscar Vve, ménag.,
 Nord 3.
 Pavid, Henri, dessin., T. All. 87.
 — Julia, empl., Progr. 19.
 Payot, Maurice, commis, D.-J.-
 Richard 41.
 — Théoph., nég., Parc 12.
 Payret, Thérèse, modes, Léopold
 Robert 62.
 Pécaut, coffres-forts, bureaux:
 Numa Droz 133, mag. Numa
 Droz 129 et 135.
 — Vve, mén., Grenier 21.
 Pécaut-Dubois, Alb., T. de R. 76.
 Pecchio, Etienne, comest., magas.
 aliment., Hôtel-de-Ville 21.
 Pêcheur, Lucien, boît., Tertre 3.
 Péclard, Chs, direct. télégraphe,
 Montagne 38.
 Peçon, Ad., taill., D.-P.-B., 19.
 — Chs, boîtier, Ph.-H. Matt. 23.
 — Georges, typographe, D.-P.
 Bourquin 19.
 Peçon, Hél., mén., D.-P.-Bourq. 19.
 — Jules, boît., D.-P.-Bourq. 19.
 — L., rem., D.-P. Bourq. 19.
 — Marg., régl., D.-P.-Bourq. 19.
 Pedretti, Aug., men., Indust. 28.
 — Berthe, mén., Industr. 28.
 Pedrini, Jean, men., Manège 21a.
 Peduzzi, Chs, m. ram., H.-de-V. 47
 Pelet, Edouard., fabric. d'horlog.,
 Grenier 36.
 — Pl, ressorts, Granges 14.
 Pelot, Théophile, acheveur,
 Winkelried 75.
 Pellaton, Alb., fab. cadr., A.-M.
 Piaget 32.
 — Albert, commis, Hôtel de
 Ville 31.
 — Alcide, rem., C. Grieurin 37.
 — Ali, achev., Léop. Rob. 110.
 — Const., grav. lettres, Terr. 20.
 — Em., visit., Paix 7.
 — Ernest, commis, Sophie-
 Mairat 5.
 — Georges, remonteur, Numa-
 Droz 113.
 — Gust.-Ele, rhab., Pont 13b.
 — Hri, rem., A.-M. Piaget 63.
 — Jean, rem., Numa Droz 152.
 — Jeanne, taill, Paix 7.
 — Laure, aig., Doubs 129.
 — Louis, grav., Ronde 3.
 — Louis, Vve, mén., Doubs 129.
 — Lse, sertiss., Puits 25.
 — Marie, rep. linge, Pont 13b.
 — Marthe, ébauches, Terr. 20.
 — Marthe, Vve, sertiss., Parc 82.
 — Paul, sertiss., Nord 66.

- Pellaton, Will., r em., Terr. 20.
 — Z elie Vve, m en., Puits 25.
- Pellaton-Dubois, Cam., prof.  ec.
 d'horl., Al.-M. Piaget 17.
- Pellegrini, Louis, fruits et l eg.,
 Charri ere 13.
- Pellet, Fernand, horl., Serre 103.
 — Fritz, ress., Industrie 6.
- Pelletier, Alex., camionneur.,
 Fleurs 3.
 — Alexis, bo it., Coll ege 37.
 — Ali, bo itier, Coll ege 37.
 — Arm., rem., Paix 67.
 — C ecile, empl., Numa Droz 6.
 — Vve Elisa, fruits et l egumes,
 Numa Droz 6.
 — E., grav., Charri ere 13.
 — Francis, rem., Serre 81.
 — L ea, horlog., Puits 9.
 — Olga, commis, Coll ege 37.
 — Olga, r egl., Fleurs 3.
 — Oscar, bo itier, Moulins 5.
 — Paul, d emonteur, Puits 3.
 — Vve, d ecott., T. Allem. 21.
- Peltier, Ali, pivoteur, Parc 11.
 — Ali, remont., J. Droz 60.
 — Alf., rem., Paix 47.
 — Aur ele, commis, Ph.-M.-
 Matthey 5.
 — Berthe, taill., Jaquet Droz 60.
 — Jeanne, poliss. b., Jaq. Droz 60.
 — Numa, remont., T. Allem. 83.
 — Vital, remont., J. Droz 60.
- Penserpes, Paul, remonteur,
 Charri ere 29.
- P equegnat, Edouard, sertisseur,
 Puits 19.
 — Marthe, instit., Puits 19.
 — C ecile, institutrice, Stav.-
 Moll. 6.
- P equegnat-Loze, Gges, m. dessin,
 Stav. Mollondin 6.
- P equignot, Alice, jaug., Terr. 17.
 — Chs, remont., Puits 19.
 — Eug., m en., T. All. 24.
 — G., bo itier, Nord 173.
 — Henri, rem., Nord 61.
 — Juliette, m en., Nord 61.
 — L eon, colport., Grenier 33.
 — Marie, colport., Grenier 33.
 — P., man., Valanvron 6.
- P erasso, Elda, taill., Serre 54.
- Perdrix, Chs, graveur, A.-Marie-
 Piaget 69.
 — Chs fils, graveur, Alex-Marie,
 Piaget 69.
 — Laure, Vve, s. prof., Coll. 11.
- Perregaux, A. & fils,  email.,
 Doubs 116.
 — Alb.,  email., Dbs 115.
 — Alice, prof. mus., Paix 79.
 — B., voyag., Parc 16.
 — Berthe, commis, Parc 85.
 — Camille,  echapp., Nord 165.
 — Ele, horloger, Puits 8.
 — F o is, mag. musiq., Puits 1.
 — H el., commis, Doubs 115.
 — Ir ene, r egl., Parc 85.
 — John, rem., Sorbiers 23.
 — Jules,  email., Epargne 24.
 — L ea, Vve, m en., Paix 79.
 — Marcel,  email., Doubs 133.
 — Paul, fab. cad.  em., Doubs 133.
 — Paul, rem., Doubs 133.
 — Paul, Vve, m en., Parc 85.
 — Rob., md p etr., Parc 85.
- Perrelet, Arm., proc. banq.,
 D.-P. Bourq. 19.

ACHETEZ LES MEUBLES PROGR ES

- Perrelet, Félix, remont., Tple. Allemand 75.
 — Gges, ressorts, 12 Sept. 8.
 — Lse, ébauches, Puits 20.
 — Paul, inst., T. Allemand 75.
 Perrenod, John, nég., N. Dz 71.
 — Mlles, dem. mag., Parc 47.
 Perrenod-Mérillat, Vve Fritz, taill., N. Droz 77.
 Perrenoud, Ad., remont., Stav.-Mollondin 6.
 — Alb., ébauch., Sorbiers 19.
 — Alb., horl., Serre 37.
 — Alb., man., Hôtel de Ville 25.
 — Alb., remont., Serre 54.
 — Alice, brod., Crêt 24.
 — Alice, s. prof., J.-Brandt 2.
 — Al., pol. roues, Crêt 24.
 — Ami, meun., Entrepôts 1.
 — Arth., institut., Promen. 19.
 — A., boul.-pâtiss., D. JeanR. 27.
 — Cécile, obus, Promen. 12.
 — Céc., Vve, s. prof., Doubs 61.
 — Cés., fourn. d'horl., Parc 39.
 — Chs, échapp., C. Grieurin 37.
 — Chs. m. conf.-pâtiss., Coll. 5.
 — Ch., man., Balanc. 17.
 — Donat, méc. dent., L. Rob. 8.
 — Ed., industr., 1er Mars 4.
 — Ed., voyag., F. Courv. 7.
 — Ed., boîtier, Industr. 4.
 — Ele, sertiss. châ., N. D. 152.
 — Emma, sertiss., Charrière 29.
 — Emma, mén., Doubs 15.
 — Emma, s. prof., Parc 19.
 — F., méc. Parc 47.
 — Gges, boîtier, Charr. 41.
 — Ges, commiss., C. Grieurin 35.
 — Hél., dem. mag., Parc 47.
 — H., fils, man., Soph. Mairet 3.
 — Henri, rem., Doubs 99.
 — Henri, horl.-rhab., Doubs 15.
 Perrenoud, Hri, horl., Dbs 109.
 — Henri, man., Collège 20.
 — Jâmes, estamp., Sorbiers 25.
 — Jean-Ls, prof., Tourelles 23.
 — John, horl., Terr. 9.
 — Jules-Hri, rem., Nord 11.
 — Jules, méc., Entrep. 1.
 — Jules, secrets, Terreaux 28.
 — Jules, rhab. éch., Nord 56.
 — Jles-Ern., Vve, mén., Parc 68.
 — Julia, taill., Parc 67.
 — Léon, horl., J.-Brandt 124.
 — Léop., emb., J. Droz 30.
 — Léop., fils, comm. post., Jaq. Droz 30.
 — Louis, boît., Soph. Mairet 3.
 — Louis, Vve, fin. b. or, Prog. 59.
 — Louis, rem., Crêt 24.
 — Louis-A., achev., G. Herz. 20.
 — Louise, mod., Stav. Moll. 6.
 — Lucie, J. Brandt 2.
 — L. Mme, mass., Fleurs 11.
 — Madel., Vve, mén., S. Moll. 6.
 — Marc, cartonn., Sorbiers 25.
 — Marie, Vve, journ., Prévoy. 100.
 — Marie, pol. b. or, Grenier 27.
 — Marthe, inst., Nord 56.
 — Marthe, aig., T. Allem. 91.
 — Maur., empl. Puits 25.
 — Max, commiss., Entrep. 1.
 — Oscar, empl. gaz, Puits 23.
 — Pl, man., 1er Mars 14c.
 — Paul, rem., Doubs 113.
 — Paul, 1er M. 14c, Doubs 121.
 — Paul, m. taill., Promenade 1.
 — Paul, Vve, épïc. limon., Al.-M. Piaget 63.
 — Paul-Alf., commis, Promen. 1.
 — Pl-Zel., f. d'horl., J.-Brandt 2.
 — René, conducteur-typographe, Est 20.

- Perrenoud, Rse, emp.-lit., Gren. 45.
 — Vve, journ., Grenier 45.
 — Zélia, gilet, Promenade 1.
- Perrenoud-Baillod, Chs, f. d'horl.,
 Jacob-Brandt 2.
- Perrenoud-Grieurin, Emile, méc.,
 Parc 100.
- Perrenoud-Jeanneret, Vve, s. prof.,
 Hôtel de Ville 9a.
- Perrenoud & Hutter, cabin. dent.,
 Léopold Robert 46.
- Perrenoud & Ludy, fourn. d'horl.,
 Parc 39.
- Perrenoud & Reymond, f. d'horl.,
 Serre 37.
- Perret, Adèle, Vve, journalière,
 Industrie 17.
- Adèle, rep. linge, Charr. 27.
 — Alb., méc., A.-M. Piaget 17.
 — Alb., compt., N. Droz 58.
 — Alb., boît., N. Droz 2a.
 — Alb., tapiss. N.-Droz 31.
 — Alb., termin. boît., Serre 39-41
 — Alf., pivot., 1er Août 3.
 — Alf., Vve, emb., 1er Mars 10.
 — Alf., empl. gaz, T. Allem. 15.
 — Alf., conc., Nord 119-121.
 — Alice, mén., Fr. Courv. 38.
 — Alice, taill., Al.-M. Piaget 17.
 — Ami, pivot., Bellevue 19.
 — Anna Vve, mén., N. Droz 68.
 — André, commis, Crêt 20.
 — Arm.-Alex, remont. Repos 7.
 — Arm., cann. chaises, Com. 141.
 — Arnold, empl. Dze Sept. 12.
 — Arthur, ébauches, N. Droz 2a.
- Perret, Aug., rem., Charrière 27.
- A., garde du bois, Nord 110.
 — Benoît-Jles, rem., Conc 7.
 — Bertha, rent, rue du Locle 22.
 — Blanche, régl., Grenier 39e.
 — Chs, emboît., Progrès 163.
 — Chs, f. ress., Doubs 147.
 — Chs, mont., V. Cimetière 5.
 — Chs, sertiss. Pont 34.
 — Chs, remont., S. Mairet 12.
 — Chs-Ele, profess., Nord 181.
 — Cloth, ling., Nord 66.
 — D., emb., N. Droz 98.
 — Ed., journ., Collège 81.
 — Edm., rem., Doubs 77.
 — Ed., ressorts, H.-de-Ville 27.
 — Ed. fils, rem., Numa Droz 90.
 — Elisa, institut. Numa-Droz 68.
 — Elisa, commis, 1er Mars 7.
 — Elisab., régl. Charrière 27.
 — Emile, horl., Av. Bille 12.
 — Emile, taill., Serre 43.
 — Emilia, poliss., Grenier 39e.
 — Emilie, cadr. Industrie 23.
 — Emma, dem. mag., 1er Mars 7.
 — Emma Vve, mén., Pont 17.
 — Emma, commis, Conc. 7.
 — Etienne, m. boul. Serre 98b.
 — Fanny, Vve, mén., Pont 21.
 — Fanny-Lse, coutur., Pont 21.
 — Fernand, employé, Paix 23.
 — Fernand, commis, N. Droz 2a.
 — frères, fab. ress., Doubs 147.
 — frères, emb., Jaquet Droz 11.
 — Frida, taill., Nord 66.
 — Fritz, Vve, s. prof., Doubs 93.
 — F.-E. Vve, f. limon., Charr. 45.
 — Gges, emb., Comm. 137.
 — Gges, voyag., Progrès 11.

AU PROGRÈS, Tout l'Habillement

- Perret, Gges, cordonn., Prog. 163.
 — Gges, électr., 1er Mars 7.
 — Gges, ouvr. bij., Doubs 15.
 — Gges, remont. Doubs 17.
 — Gges, Vve, fab. Nord 119-121.
 — Gges, commiss. Progrès 59.
 — Ges, rem., D.-P. Bourq. 21.
 — Gette, commis, Nord 119-121.
 — Gert., commis, Jaq.-Droz 37.
 — Gust., garde-pol. Crêt 20.
 — Gust., Vve, mén., Parc 74.
 — Hélène, ébauch. N. Droz 2a.
 — Hélène, mén., 1er Mars 7.
 — Hri, ach. Al.-M. Piaget 67.
 — Hri, man., Fleurs 16.
 — Henri, visit., Léop. Rob. 24.
 — Henriette, ébauch., Crêt 20.
 — Hort., conc. Paix 23.
 — Ida, coutur., Terr. 14.
 — James, achev., 22 Cant. 41.
 — Jâmes, démont., Charrière 27.
 — Jeanne, taill., Nord 119-121.
 — Jeanne, rep. ling., Bellev. 19.
 — Jeanne, artiste lyr., Prog. 11.
 — Jules, commis, Pl. d'Arm. 3a.
 — Jules, man., Hôtel de Ville 27.
 — Jules, emb., Paix 109.
 — Julia, pol.-fin. b., S. Mair. 12.
 — Julia, mén., Hôtel-de-Ville 27.
 — Léon, sertiss., Crêt 20.
 — Léon, commis, Comm. 117.
 — Léon, ressorts, Terreaux 9.
 — Léop., commis, Paix 127.
 — Louis-Eug., garç. mag., Dbs 17.
 — Louis, ébauches, Grenier 26.
 — Lse, Vve, retouch., C. Grieur 31.
 — Lucie, pol. vis, 1er Mars 10.
 — Lucie, Vve, coiff., Progrès 11.
 — Mad. Vve, journ., L.-Rob. 32a.
 — Marcel, méc., Crêt 20.
 — Mcelle, fin. boît., Parc 29.
 — Marg., ébauches, Crêt 20.
 — Marie, rep. linge, Paix 109.
- Perret, Marie, horl., Doubs 131.
 — Math, mén., 1er Mars 14c.
 — Mme, blanchiss., Bellevue 19.
 — Mlles, mén., Fritz Courv. 30.
 — Numa, emp. com., Doubs 17.
 — Paul, commis, Parc 75.
 — Paul, remont., Serre 43.
 — Paul, rem., N. Droz 113.
 — Paul, allum., Fleurs 3.
 — Paul, f. ressorts, Doubs 147.
 — Paul, commiss., Progrès 117a.
 — Paul-Ele, ress. Doubs 13.
 — Rose, Place d'Armes 3a.
 — Rose Vve, mén., N. Droz 90.
 — Suz., mén., Jaquet Droz 11.
 — Sophie, s. prof. Charrière 30.
 — S., commis, J. Droz 37.
 — Ul, colport., H. de Ville 69.
 — Vve, mén., 1er Mars 14c.
 — Walth., sertiss., Fr. Courv. 46.
- Perret-Bernard, Vve Ad., mén., Winkelried 89.
 Perret-Berner, Chs, commis, Alexis-M. Piaget 32.
 Perret-Borel, G., prof. d'Allem., D.-P. Bourquin 9.
 Perret-Brandt, Zélim, pos. glaces, Numa Droz 58.
 Perret-Ducommun, Arn., rem., Doubs 17.
 Perret-Dunand, Pl, men., Parc 21.
 Perret-Favre, Alex., visiteur, Al.-M. Piaget 17.
 Perret-Gentil, Adèle Vve, mén., Ronde 43.
 — Alb., emb., N. Droz 25.
 — Alf., grav. Parc 89.
 — A., Vve, mén., Crêt 8.
 — Chs, Numa Droz 55.
 — Elisa, fin. boît., Promen. 8.
 — Eug., rem., Charr. 35.
 — Herbert, ress. C. Grieurin 23.
 — J., horl., Progrès 117.
 — Rachel, commis, Crêt 8.

- Perret-Leschot, Paul, commis,
Parc 75.
- Perret-Leuba, Jles, Pl. d'Arm. 3a.
- Perret-Mack, Ls, fab. ressorts,
Doubs 147.
- Perret-Maillard, sans profession,
Hôtel de Ville 38.
- Perret-Racine, Paul, ress., Terr. 9.
- Perret-Reuche, Ed., boît., Nord 123.
- Perret-Savoie, Arn., épïc. merc.
1er Mars 7.
- Art., rem., Epargne 4.
- Perriard, Arm., commis, N.-D. 109
- Perrier, Alice, dem. magasin,
Chapelle 12.
- Ern., rem., Dbs 127.
- Jenny, mén., Chapelle 12.
- Nelly, instit., Ph.-H Matt. 29.
- Perrier-Sandoz, Alf., rem., Aur. 9.
- Pérrillard, Mathil., ébauches,
Progrès 113a.
- Perrin, Ad., fab. cadrans mét.
Rocher 18.
- Alb., emb., Industrie 23.
- Adr., sertiss. Parc 91.
- Alb., emboît., Parc 91.
- César, cadrans, Nord 127.
- Chs, mécan., Comm. 129.
- Edm., ressorts, Fleurs 9.
- Emile, doreur, Chapelle 3.
- Emile, m. grav. Grenier 41c.
- Emile, prof. éc. d'horl., Est 8.
- Emile, empl. gaz, Terreaux 19.
- Franç., compt., T. Allem. 63.
- Gges-Ed., voyag. T.-Allem. 61.
- Henri, ébauches, Prog. 161.
- Hri, émaill. Paix 21.
- Henri, commis, Gren. 41g.
- James, institut, Prog. 137.
- Perrin, Jules, chef téléphon.,
Sorbiers 25.
- Jules, horlog., Doubs 145.
- Léon, rem., N. Droz 145.
- Léon, sculp., Chapelle 12.
atel. Chap. 4.
- Ls-Alex., rhab. pend., Est 8.
- Lucie, modiste, Paix 61.
- Lucie, s. prof., Est 8.
- Lucien, rem., Progrès 137.
- L., dégross., Puits 19.
- Mme, poliss. b., Terreaux 14.
- Olga, commis, Paix 61.
- Paul, rem., Chasseron 45.
- René, typogr., N. Droz 124.
- Tell Dr, av., L. Rob. 42-44.
- Vict., Vve, f. d'horl. L.-R. 78.
- Wilh., adouciss., Terr. 14.
- Perrin & Cie, fabr. ressorts,
Tple Allemand 1.
- Perrin-Boss, R., Tourelles 15.
- Perrin-Brunner, A., fond. L. R. 55.
- Perrin-Dubois, Adèle Vve, mén.,
Numa Droz 124.
- Perrin de Pietro, Ges, commis,
Parc 104.
- Perrinjaquet, Alc., mag. F.-C. 38a
- Fréd., emb., F. Courv. 6.
- Gges, charp., Collège 50.
- Gust., horl.-rhab., F. Courv. 21
- Lse, cuis. crêche, Prog. 131.
- Marg., régl., Fritz Cour. 21.
- Perritaz, Casimir, empl., Prog. 1.
- Perrochet, Chs, Dr médec. Léop.
Robert 31.
- Chs, pierr. et sert., Parc 43.
- Ed., avocat, L. Rob. 31.
- Laure, Vve, Grenier 24.

FAITES VOS ACHATS AU PROGRÈS

- Perolli, Pre, min., H. de V. 40.
 Perrot, Cl., cout., D. J.-Rich. 13.
 — Ls, remont. Chapelle 13.
 Perrottet, Ernest, épicer., café,
 H.-de-V. 34.
 Perroud, And., emp. mag., Parc 98.
 — Chs, nick., T. Allem. 137.
 Personneru, Stéph., menuis.,
 Doubs 21.
 Perruchi, Ern., articles de sports,
 Daniel JeanRichard 37.
 — Mme Vve, journ., H.-de-V. 69.
 Pesaresi, G., m. taill., L. Rob. 70.
 Peter, Adeline, comm., N. Dr. 143.
 — Ami, man., H.-de-V. 71.
 — Arn., boît., Bassets 62.
 — Arn., boîtier, Numa-Droz 143.
 — Chs, institut, Charr. 33.
 — Frida, aide-mén. N.-Droz 143.
 — Herm., pivot., Rocher 14.
 — Laure, régl., N. Droz 143.
 — Ls, boît., Numa-Droz 148.
 — Rod., ébauches, Succès 15a.
 — Stanislas, couvr., H.-de-V. 65.
 Petermann, Louisa, horl., Daniel
 Jeanrichard 19.
 Petermann-Humbert, Pl, repass.,
 Nord 41.
 Petit, Berthe, ébauch., Prog. 99a.
 — Dalphin, rem. Collège 56.
 — Louis, rem., Serre 99.
 — Marc, man., Manège 21a.
 — Maria, mén., Manège 21.
 Petit-Grieb, Anna, ébauches,
 Serre 8.
 — Jules, commiss., Serre 8.
 Petit-Huguenin, Chs, acheveur,
 Crétets 147.
 — Marius, commis, Crétets 147.
 Petitjean, Aug., emboît., Jaquet-
 Droz 14.
 — Jules, mag. tabacs, cigares et
 librairie, Léopold-Robert 74.
 — Mme, ébauch., J. Droz 14.
 Petitpierre, Arth., méc., Dbs 139.
 — Charles, mécanicien C. F. F.,
 Numa-Droz 154.
 — Fritz, boît., T. Allem. 103.
 — Marcel, achev., Comm. 141.
 — Marie, pol. b. arg., Envers 10.
 Petitpierre & Cie, épïc., r. Nve 8.
 — épicerie, Dl JeanRichard 29.
 — épicerie, Numa Droz 127.
 — épicerie, Charrière 23.
 Petite vitesse, Ch. de Fer 11.
 Pétoud, Arm., fond. Fr.-Courv. 20
 — John, boît., Fr. Courv. 20.
 — Marc, rem., Fr. Courv. 20.
 Pétrel, Alb., commis, L.-Rob. 100.
 Pétremand, Alb., horl., Coll. 52.
 — Alice, dem. mag., C. Grieu. 17.
 — Berthe, peinture sur émail,
 Parc 130.
 — Blanche, commis, Parc 130.
 — Chs, charr., H. de Ville 40.
 — Fritz, rem., Paix 85.
 — Gust., horl., J.-Brandt 133.
 — Htte, Vve, mén., C. Grieur. 17.
 — Henriette, aig., C. Grieur. 17.
 — James Vve, horlog., Parc 130.
 — Jeanne, fem. chamb., Loge 11.
 — Julie, Vve, pol. b. or, Parc 29.
 — Lse, cout., Paix 85.
 — Marthe, ress., C. Grieurin 17.
 — Willy, décor., Tertre 5.
 — Willy, grav., Paix 85.
 Petremann, Ele, rem., Serre 4.
 — Mme, journ., Industrie 13.
 Pettavel, Marie, dem. de magas.
 Place Neuve 6.
 — Paul, pasteur, Montbr. 11.

- Peugeot, Louis, boîtier, N.-Dr. 81.
 Peyrollaz, Chs, gde police, Place
 Neuve 10.
 — Henri, gde-police, L. Rob. 8.
 Pfäeffli, Arm., horl., N. Droz 154.
 Pfander, Alice, spir., Retraite 6.
 — Ele, remont. Commerce 119.
 — Fritz, dégross., Retraite 6.
 Pfaus, Arth., commis, Nord 175.
 — Bertha Vve, taill., Nord 175.
 — Hector, commis, Sorbiers 21.
 — Hulda, s. prof., Nord 175.
 Pfeiffer, Arn., boul., Grenier 12.
 — Christ, boulang., Puits 4.
 — Ern., mont., Nord 75.
 — Gér., garç. bouch., J.-Droz 12.
 — Hri fils, pâtiss., Puits 4.
 — Xavier, m. taill., Progrès 18.
 Pfenninger, Berthe, licence ès let-
 tres, Léop. Rob. 147.
 — C., achat et vente de futailles,
 Léopold-Robert 147.
 — Emile, compt., Léop. Rob. 147.
 — Herm.-Ern., compt., L. Rob 147.
 — Rob., institut. Tple-Allem. 83.
 — Suz., étudiante, Léop.-Rob. 147.
 Pfister, Ed., boissel., H.-de-V. 19a.
 — Elise, Vve, mén., C. Grieur. 7.
 — Franç., man., Fr. Courv. 40a.
 — Georges, dorag. -boit., Dan.
 Jeanrichard 29.
 — Jean-Pi, empl. tram, Collège 39
 — Marie, ling., Progr. 17.
 — Math., roçh., N. Droz 115.
 — Paul, rem., C. Grieurin 7.
 Pfisterer, Aug., sertiss., Prog. 113.
 Pfistner, Elis., ress., Fleurs 8.
 Pfund, Jacob, aig., 1er Mars 6.
 Pharmacie Coopér. Léop.-Rob 72.
 — Coopérative, r. Neuve 9.
 Pharmacie Monnier, P. Centr. 4.
 Philippin, Chs, graveur, Parc 77.
 Piaget, Ant., sous-chef de gare,
 Chemin de Fer 5.
 — Aug., remont., Doubs 155.
 — Chs, fab. secr. or, Parc 17.
 — Chs, directeur, Crétêts 85.
 — Fréd.-Ls, pos. cad., Doubs 135.
 — Gust., horl., Winkelr. 77.
 Piasio, Jos., m. p. gyps., Paix 97.
 Piasio & Naula, m. peint. gyps.
 Paix 95 et 97.
 Piatti-Lini, Ang., men., N. Dr. 105.
 Picard, Bern., s. prof., N. Droz 4.
 — Edm., rentier, Paix 99.
 — Edm., f. d'h., mén. Prog. 145.
 — Fern., commis, J.-Droz 6a.
 — Gab., chauss., Serre 96.
 — Gab., f. d'h., mén. L. Rob. 60.
 — Herm., f. d'horl., Parc 150.
 — Hri, fourn., d'horl., L. Rob. 12.
 — Marcel, nég. horl., Daniel
 Jeanrichard 43.
 — Marx, fabt d'horl., L. Rob. 52.
 — Moïse, J.-Droz 43.
 — Sel, md meubl., Gren. 14
 — Th. fils, fab. d'horl. L. R. 38.
 Picard & Cie, fabr. « Germinal »,
 Jaquet-Droz 43.
 Picard, fils de R. & Cie, fabrique
 Invicta, Léopold-Robert 109.
 Picard & Hermann, fab. d'horl.,
 Léop. Robert 11.
 Pichel, Adèle, pol. aig. Charr. 5.

AU PROGRÈS, Tout l'Habillement

- Picco, Andr., méc. C. F. F. Parc 90
- Piccolo, Ang., commis, Nord 149.
- Ant., man., Nord 149.
- Lse, dem, mag., A.-M. P. 79.
- Piccot, Anna, s. pr., Crétets 134.
- Picot, L.-Ida Vve, s. prof., Coll. 12.
- Pictet, Arth., ann., T. Allem. 19.
- Berthe, empl., Collège 4.
- Chs, guill., Nord 54.
- E., commis, Commerce 117.
- Louis, pend., Progr. 19.
- Piegin, Ele, camionn., Crétets 136.
- Piémontési, Jean, café-brasserie, Balance 12.
- Pieren, Aug., ch. C.F.F., L. R. 88.
- Ed., fact., Paix 87.
- E., cond. C. F. F. Dbs 155.
- Gottl., man., Ronde 39.
- Pierrehumbert, Ali, dém., B.-Air. 8.
- André, institut. Montagne 30d.
- Car., épicerie, Parc 80.
- Chs, dactyl., Parc 80.
- Edm., empl. post., Comm. 141.
- Jtte, Vve, guill., Parc 76.
- Léon, grav., T. Allem. 105.
- Paul, régl., N. Droz 36.
- Paul, s. prof., Parc 75.
- Polybe, remont. Nord 111.
- Rachel, ménag. Nord 111.
- Pietri, Pio, bijoutier, Léop.-Robert 24a.
- Piffaretti, Ant., entrep., Hôtel-de-Ville 47.
- Piguet, Adrien, rem. Balance 5.
- Adr., commis, Envers 34.
- Berthe, régl. Balance 5.
- Emile, empl., Charr. 41.
- Irma, émaill., Parc 1.
- Jean, mécan., Industr. 2.
- Jules, rem., Puits 17.
- Julia, taill., T. Allem. 109.
- Julie, mén., Envers 34.
- Mad., régl., Balanc. 5.
- Maur., boît., N. Droz 90.
- Pl, ém. et rhab. b., Parc 1.
- Piguet-Chautems, Al., md vins, David-P. Bourquin 9.
- Pilatti, Henri, chiff., Moulins 23.
- Pilet, Jean, compt. Crêt 18.
- Pilet-Leuba, Fritz, comm., N. D. 75.
- Pillonnel, Ad., rem., Banneret 4.
- Gust., man., Terreaux 46.
- J.-E., encadr. Al.-M. Piaget 67.
- Mina, mén., Terreaux 46.
- Pindy, H.-L., essay.-juré, Dbs 77.
- Pingeon, Chs, méc., Prog. 91a.
- Chs, m. grav., N. Droz 129.
- Henri, pasteur, Doubs 151.
- Louis, s. prof., Doubs 151.
- Marg., s. prof., Doubs 151.
- Paul, grav., A.-M. Piaget 31.
- *Pino, Chs, man., Terreaux 2.
- Pipy, Ed., emb., Paix 87.
- Piquerez, Alina, taill., Insdutr. 22.
- Anna, Vve, épicerie, Puits 23.
- Henri, peintre, Puits 23.
- Piron, Alex., repr., N. Droz 115.
- Piroué, Em., repr., T. Allem. 85.
- Emile, grav., Dr Kern 11.
- Piroué & Chatelain, grav.-décor., Serre 37.

- Pischel, Adèle, aig., Charr. 5.
 Pitiot, Jules, Vve, Progr. 15.
 — Marie, Vve, épïc. lait., Dan. Jeanrichard 19.
 Pittard, Jeanne, comm., Gibralt. 2.
 Pittet, Louis, pend., H.-de-V. 50a.
 — Suz., s. prof., P. d'Armes 3.
 Plaat Hugo, f. d'horl., L. R. 88.
 Plantaz, Alex., horloger-mécanic., 1er Mars 14c.
 Plattet, Louis, ébauc., N. Dr. 148.
 Plier, Elise, off. Armée du Salut, Numa Droz 102.
 — Jacob, off. Armée du Salut, Numa Droz 102.
 Pluss, Alf., cadr., Fleurs 14.
 — Arth., cab. dent., Parc 31bis.
 — A., boulanger, L. Robert 14a.
 — Elis., Vve, mén., Parc 17.
 — Ida, cout., Parc 17.
 — Marg., dem., mag., Parc 17.
 Poch, Alf., m. coiff., N. Droz 92.
 — Marg., coiff., N. Droz 92.
 Pochon, Léon, man., Fr. Crv. 29.
 Poettinger, H., m.-cord., J. Dr. 52.
 Poget, Maur., f. C. F. F. Paix 85.
 Poggia, W., empl., Paix 81.
 Pohl, Wil., m. couv., Parc 86.
 Poids public, Collège 13.
 Poincenot, Ad., méc., F. Cour. 22a.
 Pointet, Marg., comm, Prog 119a.
 — Eva, Vve, s. prof. Aur. 7.
 Police des échafaud., Marché 18.
 — du feu, Marché 18.
 — des hab., percept. impôt comm., Serre 23.
 — de la Sûreté, Promenade 20.
 Polini, G., ram., H.-de-V. 55.
 — Jos., vendeur, Ronde 25-27.
 Pollen, Jeanne, taill., N. Droz 97.
 — Justine, paillons, N. Droz 97.
 — Ls, caporal police, N.-Droz 97.
 — Rose, instit., N. Droz 97.
 Polo, Vve, épicerie, L. R. 142.
 Policlinique, Collège 9.
 Pommerening, François, coiffeur, Terreaux 18.
 Pomey, Ed., compt., N. Droz 25.
 Ponti, Aug., menuis., Parc 1.
 Ponzellini, Chs, gyss., Envers 16.
 Porcellana, Jean, taill., Serre 10.
 Pories, I., fabr. brosses, Terr. 9.
 Porret, Arth., limon., Puits 25.
 — Arthur, ressorts, Puits 27.
 — Ern., caiss. comm., Bellev. 19.
 — Jules-Léon, commis, Bois 2.
 — Lucie, dem. mag., Bois 2.
 — Marie, rochets, Paix 75.
 — Sophie, journ., F. Courv. 58a.
 Porret-Favre, Aug., emb., Paix 75.
 Poronzini, Oct., élect., Puits 27.
 Portenier, Arn., cuv., Parc 69.
 — B., Vve, mén., Doubs 139.
 — Edm., man., Promen. 32.
 — Ed., boît., A.-M.-Piaget 21.
 — Ed., boîtier, Parc 88.
 — frères, poliss. b. or et cuv., Jaquet Droz 31.
 — Fritz, fab. cuvettes, N. D. 118.
 — Hri, fab. cuv., J.-Droz 31.
 — Julien, ch. d'autos, J. Droz 6a.
 — Louisa, Vve, cout., Manège 17.
 Portmann, Edm., man., N.-Dr. 139.
 — Ern., empl., Parc 31 bis.
 — Hél., aig., Parc 31 bis.

- Portmann, Jeanne, empl., Serre 8.
 — Joseph, laiter. Pass. Cent. 3.
 — Jos., coutur., Repos 17.
 — Marie Vve, conc., Parc 31bis.
- Portner, Chs, ress., Pont 34.
 — Ele, fact., Collège 39.
 — Ls, emb., Doubs 5.
- Poste de Police, No. 1, Place de l'Hôtel-de-Ville 1. Téléph. 12.80.
 — No. 2, N. Droz 97.
 — No. 3, Terreaux 3.
 — No. 4. Hôtel-de-Ville 54.
- Posty, Louis, sertiss., Terr. 14.
- Potchy, Jean, man., Progrès 1.
- Pouillat, Anat., s. prof., N. Dz 15.
- Poyard, R. Vve, mén., Prog. 99.
- Poyet, Pre, comm. gare, Parc 100.
- Préfecture, Léop.-Rob. 34.
- Preissmann, Wald., horl., Commerce 141.
- Le Presbytère indép., T. All. 25.
- Prétat, Ad., boît., Puits 16.
- Prétot, Alf., chauff., Charrière 57.
 — Georges, boît., N. Droz 152.
 — Hortense, journ., Prog. 71.
 — Julia, Vve, cout., T.-All. 71.
 — Lucie, empl. téléph., Parc 62.
 — Pl, cord., at. Prog. 67, m. 77.
 — Pl, assort., Al.-M. Piag. 73a.
 — Paul-Alfr., boîtier, Nord 74.
 — Pl, cordonn., T.-Allem. 71.
- Prete, Ern., m. boulang.-pâtiss., Grenier 8., mén., Promen. 11.
 — Fern., commis, Parc 94.
 — Jâmes-Pl, café, Grenier 8.
 — Mlle, dem. mag., Gren. 8.
- Primault, André, commis post., Grenier 41g.
 — Adrien, rem., Gren. 41g.
- Prince Adrien, remont., Serre 17.
 — Bertha Vve, journ., Puits 20.
 — Georges, gain., Industrie 7.
 — Gust., mécan., Av.-Bille 12.
 — Laure, cadrans, Industrie 7.
 — Léon, grav., Fleurs 34.
 — Zél., Vve, mén., Industrie 7.
- Prior, Ls, dorages, Fr.-Courv., 21a Prisons, Promen. 20.
- Probst, Céc., pol.-finiss., Puits 19.
 — Hri, méc., N. Droz 141.
 — Hugo, mécan., Nord 155.
- Proellochs, Chs, rem., Av. Bille 10.
 — Edm., boît., Ph.-H. Matth. 31.
 — Gges. boîtier, C. Grieur. 1.
 — Gast., boît., Doubs 1.
 — J., grav., Ravin 5.
- Proellochs-Wespy, Fritz-G., repr., Avocat-Bille 2.
- Progin, Denis, fond., Serre 5bis.
- Progrès (Au), mag. confect., Léop.-Rob. 57-59 et 62.
- Progrès, mag. d'ameub., Serre 62.
- Progrès (Au), mag. et bureau, DI.-J.-Richard 44.
- Prollius, F., s. prof., J. Brdt 126.
- Prudhomme, Vve Ad., journal., Terreaux 11.
- Prud'hommes, Léop.-Rob. 3.
- Pruini, Gerino, m. cordonnier, Hôtel-de-Ville 19.
- Publicitas S. A., Léop. Rob. 22.
- Purtscher, Elise, mén., Doubs 47.
 — G., men.-ébén., N. Droz 37.
- Pury, Chs, rem., N. Droz 39.
- Pury & Co, banque, Neuve 18.
- Putel, Léon, nég., Industr. 18.
- Py, Georges-A., fabric. de brac. Parc 41, mén. Parc 52.

Python, Jos., pens., 1er Mars 13
 Pythoud, M. Vve, journ., Prom. 12a.



Quadranti, Ern., maçon, G. Duf. 10.
 Quadri, Pasc., maçon, N. Droz 148
 Quaile, Chs, repr., D.-P.-B. 5.
 — Edm., visit., Parc 69.
 — Georg., Vve compt., Serre 4.
 — Marie, émail., Parc 69.
 Quaile-Henchoz, Hri, fond. pouv.
 T. Allemand 53.
 Qualdo, Aristo, cord., J.-Dz 58.
 Quartier, Alph., rem., B.-Site 3.
 — Arm., not., bur. F. Courv. 9,
 mén. Cél. Nicolet 2.
 — Edg., commis, Ravin 13.
 — Elise Vve, mén., Parc 85.
 — Em, mécan., Progrès 137.
 — Fanny, poliss., Banneret 4.
 — Gges Vve, mén., Stav. Moll. 6.
 — Hri, rem., N. Droz 167.
 — Ida Vve, empl., J. Droz 29.
 — John, radium, C. Grieur. 33.
 — Marie, s. prof., Chap. 12.
 Quartier & Girard, rem.-termin.,
 N. Droz 171.
 Quattrini, Quiricho, maç., Terr. 18
 Québatte, Arth., méc., Crêt 10.
 — Chs-Jos., repas., Gren. 3.
 Quelaz, Léon, électr., Charr. 19a.
 Queloz, Aug. Vve, mén. Paix 7.
 — Germain, com. post. Nord 173.
 — Irène, cadr., Prog. 85.
 — Jos., boît. Sorbiers 27.
 — Léon, chev., Nord 169.
 Quennet, Ali, conc., Al.-M. P. 54.
 Quenet, Jos., mag., F. Cour. 38.
 — Mél., Vve, mén., F. Cour. 36a.
 — Pl, revend., F. Courv. 36a.
 — Pl, fruits et lég., P. Centr. 5.

Querry, Ele, tonnel, Fleurs 24.
 Quilleret Ad., Vve, mén., Charr. 35.
 — Adrien, boît., Moulins 2.
 — Berthe, poliss., Charr. 35.
 — Hri, rem., Charrière 35.
 — Léon, boîtier, Progrès 115a.
 — Marthe, ébauc. Charrière 35.
 Quillet, Alfred, matelas. N. D. 118.
 Quinche, A., encaiss., Pont 32a.
 — Alf., méc., T. Allem. 109.
 — Const., ling., Ronde 26.
 Quinternet, Alex., peint. cadrans,
 Temple Allemand 107bis.



Raas, Alph., représ., Parc 75.
 Rabazza, Humb., empl., Nord 169.
 Rabus, Elisa, Vve, mén., Manèg. 17
 — Fritz-Ls, man., Manège 21a.
 Racheter, Alc., commis, Dbs 151.
 — Gottfr., ressorts Prog. 91.
 — Jules, techn. Signal 10.
 — Marie, ellipses, 1er Mars 8.
 Racine, Alb., emp. tr. Fleurs 15.
 — Alb., cond. typogr., Sorb. 21.
 — Ariste, fab. d'horl. Parc 94.
 — Ariste, grav.-guill. Doubs 131.
 — Cécile, corset., Parc 14.
 — Chs, man., Ravin 17.
 — Chs, camion., Serre 49.
 — Elis., blanchiss., Industrie 6.
 — Eug. Vve, mén., Fr. Courv. 43.
 — Fanny, taill., Fleurs 3.
 — Franç., man., Ravin 17.
 — Henri, secrets, N. Droz 167.
 — Hri-Ls, rem., N. Droz 146.
 — Jeanne, p. s. émail, Parc 14.

ACHETEZ LES MEUBLES PROGRÈS

- Racine, Marguer., sage-femme,
N.-Droz 49.
- Marie. blanch., N.-Dr. 127.
- Paul, boîtier, N.-Dr. 49.
- Pline, mén., Fleurs 15.
- sœurs, taill., Parc 76.
- Virg., empl., Fleurs 32.
- Racine-Aebi, Vve, Est., mén.,
Paix 49.
- Racle, Léon, commis, Paix 65.
- Radelfinger, Léon, m. boul. pâtiss.
Numa Droz 126.
- Rælson, Hri, f. d'horl., Parc 51.
- Rafin, Eug., techn.-horl. Parc 52.
- Marie, corset., Parc 52.
- Rafuzzi & Frigerio, md taill.,
Léop.-Rob. 12.
- Rahm, Herm., ébauch., Doubs 137.
- Raineri, Mme, empl. magasin,
A.-M. Piaget 28.
- Reine, coutur. A.-M. Piaget 28.
- Rais, Alb., curé, Chapelle 5.
- Alb. avocat, Crétêts 77.
- Amél., Vve, ébauch., L.-R. 100
- Rais-Steffen, Jos., man., D. JR. 29.
- Ramseyer, Achille, md taill., Paix 87.
- Ad., bij.-joaill. Parc 78.
- Alb., régl. A.-M. Piag. 63.
- Alb., forgeron, Puits 23.
- Flora, ébauch., Puits 23.
- Gges, commis, Crêt 2.
- Hri, technicien, Doubs 151.
- Hri-Ad., rem., Doubs 151.
- J., accord. pr. mus., Puits 18.
- Ramseyer, Man., empl., J.-Dz 60.
- Marg., poliss. Puits 23.
- Paul, commis, Comm. 119.
- Ranzoni, Marc-R., verres, Cure 7.
- fab. verres mont. Parc 150.
- Rapin, Clara, cadr., Gren. 41f.
- Rasberger, Gottf., emb., Nord 25.
- Julie, rep. ling., Nord 25.
- Rastelli, E., sculpt. s. bois, Paix 95
atel., Parc 86.
- Ratsberger, Gottf., emb., Nord 25.
- La Rationnelle, mag. chaussures,
Léop. Robert 48.
- Rauber, Adèle, sertiss. Progrès 15
- Alb., régl., Parc 104.
- Emma, Vve, mén., Progrès 15.
- Fritz, boîtier, N. Droz 10 bis.
- Fritz, boîtier, Comm. 143.
- Rauschert, Ls, rem. Bel-Air 55.
- Sophie, aig. Bel-Air 55.
- Rausser, Berth., commis, T. All. 15.
- Célest., Vve, mén., T, All. 15.
- Emma, empl., T. Allem. 15.
- Ls, taill., Promen. 13.
- Rauss, Alb., rem., Progrès. 59
- Edm., mécan., Parc 46.
- Franç., Vve, m. chaussures,
Léop. Robert 33.
- Math., spir., Progrès 59.
- Soph., dem. mag., L. Rob. 33.
- Ravonnaux, Alf., photog. s. ém.,
Général Herzog 20.
- Rawlyer, Chs, emb., Nord 167.
- Marie, empl., N. Droz 46.
- Ray, Alf., admin., Beau-Site 1.
- Herm., mécan., Sorb. 21.
- Osc., rem., Sorbiers 21.

- Reber, Chs, fact., Grenier 43b.
 — Christ, Vve, mén., Jard. 1.
 — Eugénie, Nord 67.
 — Lina, fin. boît., Jard. 1.
 Rebetez, Elise, Vve, taill, Paix 45.
 Rebmann, Chs, m. grav., Prog. 59.
 — Elise, pierrist, G.-Dufour 8.
 — Ele, emb., N. Droz 98.
 Rebmann-Maurer, Hri, Parc 10.
 Receveur, Alf., rem., Doubs 75.
 — Ges, pivot, N. Droz 165.
 Recorbet, Marie, s. prof., N. Dr. 2
 Redard, Alf., cap. de gendarm.,
 Fr. Courv. 25.
 — Berthe, instit, N. Droz 77.
 — Chs-Fçois, chef bur. assist.,
 Numa Droz 77.
 — J., cout., Pl. d'Armes 1 bis.
 — J., commis, S. Mairat 1.
 — Suz., téléph., N. Droz 77.
 — Walter, repass., Chap. 13.
 — Will., rem. Combett. 2.
 Regamey, Math., pierr., Hôtel-
 de-Ville 59a.
 Regazzoni, Ls, maçon, Indust. 23.
 Registre du Commerce et des actes
 avec réserve de propriété, L.
 Rob. 3.
 Regnier, Jules-Ad., boît., N.-Dr. 113
 Régional Saignelégier, Crêt 31.
 Reguin, Alice, commis, Gren. 33.
 — Ele, grav., Parc 16.
 — Ls, peint. émail, T. Allem. 89.
 — Louis, empl. fab., L.-Rob. 6.
 — Marie Vve, mén. Grenier 33.
 Reichen, Alb., méc., Succès 11a.
 — Alf., man., Bois 4.
 Reichen, Alf., gde-voie, Dr Kern 9.
 — Bertha, ménag., 1er Mars 9.
 — Caroline, mén., 1er Mars 9.
 — Christ, man., G.-Duf. 2.
 — Elisa, mén., 1er Mars 9.
 — Elisa, dem. mag., L. Rob. 132.
 — Hri, man., Serre 101.
 — Ida, faill., Léop. Rob. 132.
 — Jean, employé., L.-Rob. 132.
 — Jean Vve, café-bras., 1er Mars 9.
 — Jean, fils, photograv., Léop.-
 Robert 132.
 — Lina, ménag., L.-Robert. 132.
 — Louise, journ., Dr Kern 9.
 Reichenbach, Alf., conc., Ronde 24.
 — Arm., méc., D. J.-Richard 41.
 — Henri, commis. Al.-M.-P. 32.
 Reidi, Franç., man., Gren. 41h.
 Reif, Jeanne, s. prof., Côte 5.
 Rein, Anna, aig., Fleurs 24.
 — Jos., boît., Fleurs 24.
 — Marie, ling., Fleurs 24.
 — Phil., aig., Fleurs 24.
 Reinbold, Berthe, inst., Sorb. 15.
 — Chs, m. de boîtes, Doubs 51.
 — Chs fils, m. de b., Doubs 51.
 — Fritz, Vve, mén., Sorb. 15.
 — Ls, secr. comm., Collège 15.
 — Louis, représ, T. All. 33.
 — L.-H., horlog., Nord 73.
 — Suz., dem. mag., Sorb. 15.
 Reinbold-Melliard Vve, J., Temple
 Allem. 33.
 Reineck, Otto, m. boul. pâtiss.,
 Léop.-Rob. 112.
 Reinert, Robert, musique, mén.
 L. Rob. 57, mag. L. Rob. 59.
 Reinhardt, Ach., violonc., Terr. 18.
 — Alb., rem., Emanc. 47.

AU PROGRÈS, Tout l'Ameublement

- Reinhard, A., peint., Sorbiers 23.
 — Hri, ém., Nord 129.
 — Jean, encaiss., Emancip. 47.
 — V., profess., mus. Emanc. 47.
 Reinier, Laurent, rem., Nord 129.
 Reinin, Aaron, nég. horl. L. Rob. 12
 Reist, Rosa, Vve, journ., Bois 6.
 Remy, Alf., man., Serre 25.
 Renaud, Alb., commis, N. Droz 19.
 — Chs, s. chef, Ch. de Fer 6.
 — Jeanne, commis, Paix 19.
 — Léon Vve, pierr. F. Courv. 58a
 — Louis, pierr. fines, Paix 19.
 — Numa, man., Gibraltar 11.
 — Mlle, ex-inst., Chapelle 23.
 Rench, Vict., guill., mén. Terr. 41.
 Renck-Richard, Me, mén., Env. 35
 Renfer, Laure, poliss., Prog. 97.
 Renggli, Alc., pignons, N.-Dz 148.
 Renner, And., boît., Parc 77.
 — Gges, boîtier, Parc 77.
 Rentsch, Suz., journ., Prom. 3.
 Rérat, Elisa, Vve, mén., 1er M. 10
 — Henriette, commis, Nord 163.
 — Jos., méc., Nord 163.
 — Léon, méc., Nord 163.
 — Lse, ébauch., 1er Mars 10.
 — Rose, ébauch., 1er Mars 10.
 Retler, Chs, ébéniste, Indust. 3.
 Reuche, G., fab. d'horl., Prog. 43.
 — Léon fils & Cie, fab. d'horlog.,
 Progrès 43.
 Reuche-Montandon, L., N. Droz 76.
 Reuge, F., d. coop., P.-H.-M. 31.
 Reuille, Camille, boît., Serre 10.
 — Ese, creus., Ph.-H.-Matt. 31.
 Reusser, Hri, voyag., Doubs 155.
 Reussner, Chs, vis., A.-M. P. 69.
 — Ls, rem., Serre 39.
 Reutter, Ed., banquier, L. R. 10.
 — Fritz, boît., Parc 104.
 — Gérard, commis, Comm. 17.
 — Jules, banq., A.-M.-Piag. 81.
 — Marc, régleur, Paix 107.
 — Paul, rem., Doubs 155
 Reutter & Cie, banq., L. R. 10.
 Reutter-Junod, E., banq., L.-R. 10.
 Reverchon, Georg., décalq.,
 J.-Brandt 137.
 Rey, Désiré, pâtiss., Coll. 23.
 — Elisa, mén., Loge 6.
 — Eloi, garde police, Est 18.
 — Gaston, rem., N. Droz 141.
 Reymond, Anna, empl., Pont 18.
 — Arn., emboît., Nord 168.
 — Cam., rem., Doubs 143.
 — Chs. mécan. armur., Serre 28
 mén. N. Droz 59.
 — Chs, emp., N. Droz 70.
 — Chs, Serre 103.
 — Ed., régl., J.-Brandt 4.
 — Ern., man., Ronde 43.
 — Eug., dem. mag., T. Allem. 71.
 — Georges-Ed., homme équipe,
 Chemin de fer 5.
 — Jâmes, emp. comm. Ronde 43.
 — Julien, horlog., Parc 83.
 — Lina, Vve, mén., N. Droz 59.
 — Marc, huilier, Envers 16.
 — Marc, chauff., Pont 12.
 — Math., commiss., T. Allem. 71.
 — O., horlog., Léop. Rob. 38.
 — Pl., prof. éc. d'horl., Nord 65.
 — Rob., desserv. D. J. Rich. 29.
 — Vve, sertiss., Stav. Mollond. 6.
 — Will., grav., D. J. Rich. 29.
 — Yvonne, horlog., Prog. 14.
 Reymond-Barbezat, cadr. métal,
 Numa Droz 70.
 Reymond & Jeanneret, décolletage,
 r. Neuve 8.
 Reymondaz, Chs, rem., Tour. 33.
 Rezzonico, Amar., man., Indus. 25.

- Riat, Edm., lantern., N. Dz 144.
 — Franç., pos. aig., Nord 15.
 Ribaux, A., Vve, s. prof. Gren. 14.
 — Cécile-Htte, s. prof. Gren. 14.
 Riber, Ls, man., Jaq.-Droz 14a.
 Richard, Alf., m. men., P. Gibr. 2,
 atelier et bureau. mén. Gib. 1.
 — Alf. père, guill., Terr. 21.
 — Alf., pivot., C. Grieur. 31.
 — André, méc., Winkelr. 87.
 — Ariste, rem., Ravin 5.
 — Arthur, horl., Balance 4.
 — Arthur, horl., L.-Rob. 140.
 — A., grav., Léop. Robert 55.
 — A., rem., Charr. 22.
 — Carol. Vve. mén., L. Rob. 140.
 — César, horl., L. Rob. 144.
 — Chs, boul., Paix 59.
 — Chs, rem. Doubs 137.
 — Emma, taill., Terreaux 21.
 — Frida, violon., Gibr. 1.
 — Fritz, remont., Chapelle 11.
 — Gges, remont., Doubs 117.
 — Hélène, poliss. Serre 83.
 — Hri, horlog., Parc 18.
 — Henri, boît., Terreaux 9.
 — J. Vve, s. prof., Promen. 3.
 — Jules, rem., N.-Dr. 90.
 — Léa, ébauc. Pl. d'Armes 1 bis.
 — Léa Vve, garn. ancras, Hôtel-
 de-Ville 23.
 — Léon, m. boul. et café, Parc 83.
 — Léon, empl., Crétêts 138.
 — Lina, empl., Industrie 24.
 — Louis, compt., L. Rob. 18.
 — Ls, rem., Doubs 117.
 — Marcel, émaill. Manège 19a.
 — Marg., commis, Gibraltar 1.
 — Marg., commis, Promenade 3.
 — R. fils, bijout.-orfèv., L. Rob. 33,
 ménage D. Jean Rich. 14.
- Richard, Théoph., s. prf., Parc 6.
 — Ulysse, domest. Crétêts 85a.
 — Will., grav., Concorde 7.
 Richard-Barbezat, Vve, rent., Jaq.
 Droz 18.
 Richard-Ding, J., horlog., Prom. 3.
 Richard-Droz, Vve, mén., N-D. 15.
 Richard-Luthy, Alf., menuisier,
 Gibraltar 1.
 Richardet, Aug., cadrans, Serre 20.
 — Edm., rem., Crétêts 151.
 — Hri-Arth., fab. cadrans, Tou-
 relles 25 et 27.
 — H.-Arth., f. cadr., Parc 60.
 — Louise, mén., Serre 20.
 — Ls-Paul, cadrans, Serre 20.
 Richli, Em., menuis., Paix 76.
 Rickli, Chs, ressorts, Nord 43.
 — Ele, boît., Ph.-H. Matth. 15.
 — Emma, Vve, mén. N. Droz 49.
 — Flora, dem. mag., N. Droz 49.
 — Gottf., conf.-pâtiss., r. Neuve 7,
 mén. r. Neuve 8.
 — Jean, taill., Puits 18.
 — Marie, rep. linge, J. Droz 39.
 — Ul., rent., Promen. 1.
 Riechen, Chs, commis, Paix 73.
 Rieckel-Jeanerët, Hri, banq., T.
 Allem. 29.
 Rieckel-Rochat, H. Vve, L.-Rob 18.
 Rieckel, H. & Cie, banque, L. Rob 18.
 Rieckenmann, Joach., élect., Pont 34.
 Riecker, Marie, institut., Pass.
 Gibraltar 2b.
 — Marg., mén., P. Gibr. 2b.
 Rieder, Alb., rem., T. Allem. 111.
 — Alb., rem., Nord 153.
 — Nelly, régl., Nord 153.
 Riedo, Edm., serrur., L.-Rob. 78.
 Riedo, Pierre, café-brass., Léop.
 Robert 78.

- Riegert, Chs, rem., Fleurs 32.
 — Mina, Vve, journ. Paix 49.
 Rielé, Alb., Serre 7.
 Ries, Alf., maréch., Progr. 1.
 — Gast., rem. D-P. Bourq. 3.
 — Ida, mén. J. Brandt 128.
 Ries-Jobin, Ls, rem., N. Droz 144.
 Riese, Fritz, voyag., Doubs 151.
 Riesen, Adrienne, prof. Zith.,
 S. Mairet 1.
 — Anna, taill., Parc 16.
 — Arn., tourn., Soph. Mairet 1.
 — Fritz, boît. Charr. 13.
 — L., Mme, modiste, Charr. 13.
 — Marg., rep. linge, Granges 8.
 — Raoul, boît., Charr. 13.
 — Rebecca, mod., Charr. 13.
 — Rodolphe, boulangerie,
 Bel-Air 14.
 — Rod., man., T. Allem. 101.
 — Rosa, repass., Parc 16.
 Riesen-König, S., boulang., Tête-
 de-Ran 25.
 Rigotti, Pl., gyps. Doubs 137.
 Rinderlé, Fritz, café-brasserie,
 Collège 8.
 Ringger, Sophie., Vve, ménag.,
 Paix 55bis.
 Riskin, Fritz, rem. Parc 5.
 Ritschard, Adolphe, empl. gaz,
 Progr. 6.
 — Hri, serrur., N. Droz 58.
 — Herm., serr. N. Droz 68 (mén.)
 Ritter, Alb., compt., Crêt 22.
 — Alcide, boît. N. Droz 33.
 — David, boît., Nord 168.
 Ritter, David, Vve, fruits et lég.,
 Ronde 31.
 — Elisa, Vve, ménag., Indust. 34.
 — Fréd. Vve, lég. N. Droz 19.
 — Georg., fact., Comm. 137.
 — Jean, fils, empl. Ronde 31.
 — Jules, rentier, Nord 81.
 — Juliette, guill. N. Droz 33.
 — Louis, portefaix, N. Droz 102.
 — Louise, Vve, mén. H. de Ville 19.
 — Osw., rem., Nord 168.
 Ritter-Humbert, Mme, commis,
 Doubs 125.
 Ritz, Bernard, man. Nord 54.
 — E., repass. linge, Promenade 3
 — J., agricult., C. Grieurin 29.
 Ritzenhaler, U., emp. J. Droz 10.
 Riva, Alex., menuis., (mén.) Fritz
 Courv, 46. At. Grenier 14.
 — Alf., m. menuis., Terr. 46.
 — Ant., entrepr., Terr. 22.
 — frères, entrepr., Terr. 22.
 — Jean, gyps., N. Droz 17.
 — Noël, peint., Terr. 46.
 Robellaz, Htte, pol., D. J. Rich. 7.
 Robert, Adèle, ménag., Charr. 31.
 — Adrien, drog., Promen. 4.
 — André, typo., J.-Brandt 6.
 — Alcindor, horl. Nord 31.
 — Alf., fab. d'horl., Paix 107.
 — Alf., nég., Léop. Rob. 52.
 — Alf., conc. T. Allem. 113.
 — Alf., dessinat., Ravin 7.
 — Alice, empl., Nord 31.
 — Alice, régl., Bann. 4.
 — Alice, ling., Doubs 141.

- Robert, Alice, mén., G. Dufour 8.
 — Alph., m. cordonn., N. Droz 103.
 — Amélie, ménag., Jaq. Droz 16.
 — Amélie, s. prof., Al M. Piag. 9.
 — Amie, carrés, T. Allem. 11.
 — André, drog., Promen. 4.
 — Anna, ébauch., Doubs 61.
 — Ariste, remont., Sorbiers 23.
 — Ariste, T. Allem. 33.
 — Arm., commis C.F.F. Progr. 89b.
 — Arm., man., Valanv. 8.
 — Arn., s. prof., Serre 36.
 — A., commiss, Fr. Courv. 8.
 — Arthur, rem., Comm. 129.
 — Augusta, aig., Nord 127.
 — Benj., ressorts, Winkelr. 75.
 — Bertha, taill., Promen. 9.
 — Berthe, mén., Coll. 8b.
 — Céc., mén., Collège 15.
 — Cécile, s. prof. Serre, 43.
 — Chs., Charr. 5.
 — Chs, Tilleuls 13.
 — Chs, grav., Doubs 77.
 — Chs, man., Fr. Courv. 29.
 — Chs., ressorts, Tête-de-Ran 62
 — Chs, grav., Valanv. 6.
 — Chs, grav., Fr. Courv. 29.
 — Ch-Ed., exp.-compt., Parc 75.
 — Chs-Fréd., rem., F. Courv. 24.
 — Clara, empl., T. Allem. 11.
 — Const., ressorts, Env. 34.
 — David, rem., Progrès 5.
 — Ed., fab. cad., Promen. 13.
 — Ed., fils, émaill., Promen. 13.
 — Ed. fils, cadr., Promen. 13.
 — Ed., compt., L. Rob. 72.
 — Eiisa, mén., Promen. 9.
 — Elis., école part., Promen. 4.
 — Elise, Vve, mén., T. Allem. 11.
 — Elise, rep. linge, Collège 27.
 — Elise, mén., P. H.-de-Ville 5.
- Robert, Em., grav.-guill., Progr. 57.
 — Emile, ressort, G.-Dufour 8.
 — Emile, achev., Succès 5a.
 — Emile, ressorts, G.-Dufour 8.
 — E., journ., Pl. d'Armes 4.
 — Emma, ouv. fab. H. de Ville 48.
 — Emmanuel, rem. Progrès 161.
 — Ern., ferblant., Charr. 31.
 — Ern., rem., Doubs 17.
 — Estelle, rep. linge, Parc 78a.
 — Eug., prof., Progr. 57.
 — Florian, commis voyag. Paix 1
 — Fr., rem., J. Brandt 133.
 — Fréd., grav., Gren. 39e.
 — frères & Co, drog., Marché 2.
 — Fritz, man., Fleurs 13.
 — Fritz, obus, Progrès 95a.
 — Gast., horl., N. Droz 2.
 — Georg., achev. échap., Av.-B. 4
 — Ges, man., Valanv. 8.
 — Ges, emb., T. Allem. 13.
 — Georges, commis, Côte 16.
 — Georges, rem., 22 Cant. 40.
 — Ges, remont., Terreaux 8.
 — Gust., archit. D. J. Rich. 43.
 — Gust., ébauches, 12 Sept 10.
 — Hri, rent., L. Rob. 28.
 — Hri, émaill., 12 Sept. 8.
 — Hercule, pivot, L.-Rob. 18a.
 — Ida, cout. Stav. Mollond. 6.
 — Ida, repass. rosk., Sorbiers 23.
 — Jâmes, ag. enc. T. Allem. 109.
 — James, boît., Paix 73.
 — Jâmes, rem., Fleurs 13.
 — Jeanne, taill., Promen. 9.
 — Jeanne, commis, T. Allem. 109.
 — John, décollet. Nord 60.
 — John, emboît., Gén. Dufour 8.
 — John, emp. gaz, Fr. Courv. 29a
 — Jules, guil., Fleurs 13.
 — Jules, dégross., Prévoy. 102.
 — Jules, grav., Al M. Piag. 28.
 — Jules, m. tapis., Jaq. Droz 16.
 — Jules, Vve, mén., Indust. 23.
 — Jules, rem., T. Allem. 59.
 — Jules, Numa, assur., L. Rob. 56.
 — Jules, N., Mme, coiff., L. Rob. 35.

ACHETEZ LES MEUBLES PROGRÈS

- Robert, Jlie, s. prof., Serre 43.
 — Laure, s. prof., Al M. Piag. 9.
 — Léa, instit., T. Allem. 13.
 — Léa, débris, Promenade 15.
 — Léon, ébauch., F. Courv. 29.
 — Léop., ressorts, Collège 27.
 — Léop., mass., Serre 83.
 — Léop., manœuvre, Entrep. 23.
 — Lina, ménag., Doubs 29.
 — Ls, ress., Fr.-Courv. 99.
 — Louis, tab. & cig., N. Dz 115.
 — Ls-Cés., ress., Gén. Dufour 8.
 — Louis, man., Charr. 21.
 — Louis, boucher, F. Courv. 29.
 — Ls, s. prof., Promenade 15.
 — Louis, f. cadr. ém., Nord 63.
 — Louis, grav., Terr. 23.
 — Lse, s. prof., Al M. Piag. 79.
 — Lse, mén. Fr. Courv. 58a.
 — Lse, desserv., Industrie 1.
 — Lse, poliss., carr., Doubs 29.
 — Lse, rent., Terreaux 6.
 — Lse, Vve, coup., bal., Doubs 53.
 — Lucien, repas., F. Courv. 17.
 — Madeleine, Vve, s. prof., N. Droz 17.
 — Marc, empl., P. d'Armes 4.
 — Marcial, artiste, Serre 95.
 — Marie, empl., N. Droz 178.
 — Marthe, brod., Fleurs 12.
 — Martha, dem. mag., Promen. 4.
 — Math., commis, Promen. 4.
 — Math., taill., Paix 73.
 — Math., poliss. b. or, Terr. 8.
 — Nelly, dem. mag., Dbs 9.
 — Nelly, s. prof., L. Robert 76.
 — Nora, doreuse, Val. 8.
 — Numa, émaill., Progr. 18.
 — Numa Vve, empl., Parc 16.
 — Numa, fils, ress., Progr. 18.
- Robert, Paul, ag. droit, L.-R. 27.
 — Paul, ag. droit, Indust. 1. (mén.)
 — Paul, épicerie, Charr. 14.
 — Paul, conc., Pestalozzi 4.
 — Paul, tapis., Balance 10b.
 — Paul, man., Fleurs 13.
 — Paul, lantern. Indust. 9.
 — Paul, boîtier, Prévoy. 92.
 — Paul, grav., Tertre 3.
 — Paul, s. prof., Winkelr. 75.
 — Paul, grav. Rocher 21.
 — Paul, Vve, s. prof., Promen. 11.
 — Phil., avocat, L. Rob. 49.
 — Pierre, rem. T. Allem. 139.
 — Reine, commis, Doubs 53.
 — sœurs, s. prof., Collège 5.
 — Virg., boul., T. Allem. 83.
 — Vital, commis, Ronde 20.
 — Vve, man., Collège 22.
 — W., ag. matrim. Léop. Rob. 72.
 — Will., ém., Ph.-H. Matt. 27.
 — Will., empl., Ronde 20.
 — Zelim, boît., T. Allem. 85.
- Robert & Co., fab. d'hol. L. Rob. 58
 Robert-Aeschlimann, E., dégross.,
 Prévoyance 102.
 Robert-Banguerel, Pl, rhab. b.,
 Jaq. Droz 16.
 Robert-Bolle, Gust., fab. d'horlog.,
 Parc 43.
 Robert-Borel, Ele, représentant,
 Paix 23.
 Robert-Calame, Jules, commis,
 Progrès 131.
 Robert-Charpiot, Paul, remonteur,
 Tuilerie 32.
 Robert-Charrue, Cécile, ménag.,
 Paix 97.
 — Hri, fab. d'horl., Serre 34.

- Robert-Darbre, Georges, commis, N. Droz 73.
- Robert-Delachaux, Pl, grav.-guill., Doubs 139.
- Robert-Dubois, Ali, boît., Sorb. 17.
— Hri, boît., Léop. Rob. 61.
— Léon, rem., Bann. 4.
- Robert-Gonin, Chs, nég. vins, L. Rob. 76.
- Robert-Grandjean, P.-Hri, boît., Nord 127.
- Robert-Grandpierre, Emma, instit., Aurore 3.
- Robert-Hæfeli, Marcel, grav. ac., L. Rob. 16.
- Robert-Jaccard, Paul., rhab. boît., Tple Allemand 85.
- Robert-Jacot, Louis, commis, Succès 15a.
- Robert-Leuba, Louis, combust., Terr. 7.
- Robert-Matile, mén., F. Courv. 8.
- Robert-Matthey, Paul, remont., Signal 6.
- Robert-Montandon, Paul, rem., Fleurs 12.
- Robert-Nicoud, Aug., fab. d'horl., Léop. Rob. 40.
— Ges, man., P. d'Armes 4.
— Chs, commis, Al.-M. Piag. 9.
— Chs, rem., Collège 6.
— Gges, conc., Collège 6.
— Jules, man., Ronde 20.
- Robert-Nobs, Vve, Ch., sert., N. Droz 11.
- Robert-Parel, Mme, taill. p. garç., N. Droz 143.
— André, s. prof., N. Droz 143.
- Robert-Perret, Chs, rep. Doubs 9.
- Robert-Perrelet, Mme, ménag., Fr. Courv. 3.
- Robert-Quartier, Chs, Serre 39.
- Robert-Rosset, Mme, repr. ébauches, L. Rob. 49.
- Robert-Sandoz, Vve, Alice, s. pr., Doubs 29.
- Robert-Schumacher, Louis, rem., Numa Droz 2.
- Robert & Stegmann, décoll., atel. Charrière 50.
- Robert-Taubert, Louis, remont., Doubs 141.
- Robert-Tissot, Alb., cantonnier, Jardinet 5.
— Benj. boît. Nord 48.
— Chs, conf.-pât., mén. Prog. 61 mag. 63a.
— Chs, imprim., T. Allem. 89. Atelier Parc 41.
— C., boîtier, Nord 48.
— Ed., Dr-méd., Balance 10a.
— Elise, Vve, mén., P. H. de Ville 5.
— Estelle, mén., Nord 48.
— Eug., mén. Nord 48.
— Ferd., rem., Nord 48.
— James, s. prof., C. Grueur. 17.
— J., imp. Cr. Fédérale 2.
— Léon, conf.-pâtiss., H. de V. 5.
— Léop., rem., Bel-Air 8.
— Lucien, encaiss., Promen. 9.
— Marc, vann., r. Neuve 6.
— Marie, leç, part., T. Allem. 89.
— Marie, mén. Nord 48.
— Pl, remont., Progrès 91a.
— R., bois, vann., r. Neuve 4.
— Vve, nick., Pestalozzi 2.
- Robert-Wælti, Numa, horl.-rhab., Puits 21.
- Robert-Zaugg, Aug., remont., Numa Droz 178.
- Robino, Camille, taill., Fleurs 34.
- Rochat, Arth., remont., Promen. 1.
— Elisabeth, mén., A.-M. Piag. 28.
— Emile, rem., J. Brandt 126.
— Henri, émaill., Côte 12.
— Jules, doreur, N. Droz 155.
— Julien, instit., A.-M. Piag. 28.
— Norb. fils, cadrans, Tuilerie 30.
— Paul, rem., A.-M. Piaget 28.

AU PROGRÈS, Tout l'Habillement

- Rochat, Pl, méc., A M.-Piaget 67.
 — S., horl.-rhab., Nord 129.
 — Victor, fab. cad. Tuilerie 30.
- Rochat-Jacot, Jules, rem., Paix 57.
- Rochette, fab. d'horl., Nord 150.
- Rodde, Ant. fils, c. bois, Ind. 23.
 — Marg., s. prof., Industrie 23.
 — P. Vve, Industrie 23.
- Rodé, Ernest, décoll., N. Droz 2.
 — Frères, f. décoll., Manège 21.
 — Fritz, représ., Doubs 155.
 — Gabriel, boît., Grieur. 5.
 — Walt., f. d'horl., N. Droz 82.
 ménage, T. Allem. 89.
 — Wilh., décollet., N. Droz 2.
- Rodé-Steffler, F., boît., Nord 171.
- Rodé-Steinbrunner, Gab., Vve, N. Droz 72.
- Rodé Watch & Co., fab. d'horlog., Montbr. 1.
- Roemer, Alf., commis, Nord 75.
 — Emile, commis, Gren. 39c.
 — Hélène, régl., Doubs 67.
 — Henri, emb., Doubs 67.
 — Rachel, doreuse, Gren. 39g.
- Rœschli, Emma, taill., D.-P. B. 11.
- Rœsli, Emile, tapiss., 22 Cant. 40.
- Rœssinger, Ges, profess., Parc 13.
- Rogger, Léon, méc., Marché 2.
- Roggli, Jean, ressorts, Puits 18.
- Roggli-Aubry, serrur., Parc 1.
- Rognon, Ele, m. cordon., Ronde 41.
 — Eug., méc. C.F.F. Recorne 1.
 — Jules, men., H.-de-Ville 30.
- Rohr, Gottl., s. prof., N. Dz 99.
 — Gottf., imp. Doubs 129.
 — Gott., emp. post., P.-H.-Matt. 23.
- Rohrbach, Alf., ébauches, Crêt 20.
- Rohrer, Alice, piv., H.-de-V. 67.
 — Chs-Albert, commis, Dbs 161.
- Roi, Marcel, men., Terr. 18.
- Rollat, Jos., man. Serre 57.
- Roller, Max., compt., Doubs 75.
- Rolli, Jean, Vve, mén., Jard. 5.
 — Jos., grav., Paix 81.
 — Marthe, dem. mag., Jard. 5.
- Rollier, Ern., prof., Al M. Piag. 69.
 — Jean, commis, Dr Kern 5.
- Rolin, Cécile, journ., Charr. 35.
- Rollini, Ant., empl. serv. indust., L. Rob. 100.
 — Corinne, prim., L. Rob. 100.
- Romanet, François, débris, Versoix 9.
 — Paul. cordonn., Versoix 9.
- Rommel, Léa, ellips., Paix 67.
 — Marie, Vve, mén., Paix 67.
- Römer, Osc., coiff. Parc 10.
- Romério, Vincent, rentier, Paix 83
 — V., fils, archit.-const., Paix 85.
- Romersa, Est., dem. magasin, Parc 9bis.
 — Fr., gyps. J. Brandt 125.
- Romi, Mlle, ébauches, Charr. 21.
 — Ant., méc., Nord 129.
- Ronchi, Angèle, mén. Terr. 2.
- Ronco, Paul, nég., Env. 32.
- Rosat, Pline, sœur surv., Arb. 43.
- Rosen, Chs, fab. d'horl., N. D. 150.
- Roseng, François, prim., 1er Mars 8.
 — J. fils, fruits & lég., Parc 69.
- Rosenberger, Charles, grav., N. Droz 55.
 — Rod., taill., Serre 77.
- Rosenblatt, M.-L., & fils, fabric. d'horl., Numa Droz 150.

- Roskopf, Louis S. A., fab. d'horl., Nord 73.
- Roskopf & Co, fab. d'horlog., Grenier 41g.
- Rossé, Atte, s. prof., Terr. 8.
- Rossel, Alb., profess., Tour. 15.
- Alb., typ., Comm. 137.
- Ant., m. école art, Charr. 22.
- Aug., grav., N. Droz 131.
- Chs, instit., Parc 92.
- Emile, visiteur, Parc 58.
- Georg., rem., Côte 10.
- Jules, voy., Parc 7.
- Julien, rem., Progr. 39.
- Laure, mén., Charr. 23.
- Laure, assort., Charr. 23.
- Marc, voyag., Paix 76.
- Marg., aig., Charr. 23.
- Paul-A., rem., Parc 102.
- Rachel, commis, Progr. 39.
- Rosine, mén., Est 18.
- Walter, remont., Nord 175.
- Rosselet, Adeline, Vve, s. prof., Nord 157.
- Amanda, Vve, mén., Progr. 53.
- Ang., commis, T. Allem. 51.
- Anna, mén., J. Brandt 4.
- Aug., piv., Tourelles 37.
- Berthe, rep. ling., Prog. 53.
- Fern., emb., Charrière 13.
- Gges, rem., S.-Mairet 5.
- Gert., instit., T. Allem. 51.
- Jeanne, comm., Av. Bille 6.
- Louis, rem., Industrie 16.
- M., mécan., J. Brandt 8.
- Pl-Ariste, boît., Av. Bille 6.
- Rachel, commis, Parc 29.
- Rosselet-Spætig, Arm., représent., T. Allem. 51.
- Rosset, Hri, guill., N. Droz 53.
- Rossetti, Pascal, ébén., N.-D. 115.
- Rossier, Adr., commis, N.-Dz. 33.
- Gabr., rem., N. Droz 33.
- Mlle, horlog., Indust. 18.
- Rossinelli, Ant. Vve, s. profess., H. de Ville 72.
- Jean, menuis., Stand 8.
- G.-Joseph, café-brsserie, H. de Ville 72.
- Pierre, maçon, Pont 36.
- Rota, Ant., conc. et sertiss., Tple Allemand 24.
- David, rem., T. Allem. 24.
- Emilie, mén., T. Allem. 24.
- Rotbel, Maur., rem., Parc 20.
- Roth, Alb., emb., Bass. 62a.
- Alexandre, coiff., L. Rdb. 66.
- Alf., visiteur, Paix 111.
- André, man., Bass. 62a.
- Arn, café-brass., L. Rob. 30a.
- A., ressorts, Serre 101.
- Emma, dem. mag., Doubs 143.
- Ferd., jardinier, Industrie 13.
- Fritz, facteur, Stav. Mollond. 6.
- Gottfr., rem., Industr. 24.
- Jacob, emb., Paix 71.
- Jeanne, taill., Doubs 143.
- Jeanne, sertiss., Gren. 39E.
- Jules, guill., Grenier 39e.
- Lse, peint. cadr., Gren. 39e.
- Pierre, rem., Doubs 143.
- Pierre, domest., Comm. 133.
- Rud., caviste, Stand 6.
- Rothen, Alfr., taill., Granges 12.
- Anna, aig., Bois 4.
- Arn., boît., Eparg. 6.
- Chs, boît., Crêt 22.
- Emile, piv., N. Droz 148.
- Fritz, Vve, ébauch., Paix 87.
- Ida, pol. boît., Progr. 9.
- Jeanne, repass. linge, Gren. 43.
- Jules, boît., Gren. 43.
- Jules, boît., Bois 4.
- Léon, horl.-bij., N. Droz 139.

FAITES VOS ACHATS AU PROGRÈS

- Rothen, Louis, relieur, Doubs 97.
 — Marie, journ., Parc 28.
 — Marcel, rem., Progr. 9.
 — Nicolas, boît., Progr. 9.
 — Suz., dem. mag., Paix 59.
 — Th., régl., T. Allem. 71.
 — Yvonne, commis, T. Allem. 71.
 Rothenbuhler, Emma, Industr. 23.
 Rotherham & Sons, Ltd, négoc.
 horlog., Léop. Rob. 66.
 Rothlin, Fritz, taill., Charr. 3.
 Röthlisberger, Gottf. tailleur, 1er
 Mars 7.
 Rouèche, Marie, fin. b., Stand 14.
 Rougemont, Jean-Pre, commis,
 Balance 10a.
 — Lse, ménag., Balance 10a.
 Rouillier, Chs, boît., T. All. 103.
 — Chs-Fred., grav. Succès 13.
 — C. & fils, grav. acier, Succ. 13.
 — Georges, finiss. b., Succès 13.
 — Jules, grav., Nord 168.
 — Léon, grav., N. Droz 120.
 — Tell, rem., Comm. 133.
 Roulet, Alb., horl., Progr. 103.
 — Alb., journal., Crêt 8.
 — Alb., émaill., Jura 4.
 — Ali, représ., Parc 71.
 — Alice, commis, N. Droz 136.
 — Aug., émaill., Stand 10.
 — Aug., prof. éc. comm., Tour. 21.
 — Aug., émaill., Stand 10.
 — Bertha, aviv., Progr. 103.
 — Cam., man., Fr. Courv. 36.
 — Cécile, nég. brod., Parc 71.
 — Chs Vve, s. prof., D.-P. B. 21.
 — Chs, conc., Al M. Piag. 80.
 Roulet, C., broderies, Serre 61.
 — Elise, Vve, s. prof., Progrès 3.
 — Emile, commis, Nord 161.
 — F., Vve, journal., Pont 34.
 — Henri, méc., Fr. Courv. 31a.
 — Jules, empl. pharm., Crêt 8.
 — Léon, concierge, N. Droz 46.
 — L., ellipses, Pl. d'Armes 1 bis.
 — L., horlog., Ronde 24.
 — Marcel, margeur, Progrès 81
 — Marcel, émaill., Puits 15.
 — Paul, ach. échapp., Nord 161.
 — Paul, compt., Crêt 7.
 — Paul-Henri, achev., Sorb. 23.
 Roulet-Marchand, Fritz, f. d'horl.
 Parc 50.
 Rousseau, L.-B., Mme, peint. cadr.,
 Nord 113.
 Roussey, René, men., Balanc. 6a.
 Roux, Rod., charron, Parc 67.
 Rovarino, Jean, men., Progr. 103a.
 Rovazzani, C.-E., men., Indus. 25.
 Roy-Rossel, Edm., Vve, mén., T.
 Allem. 85.
 Rozat, Berthe, tailleuse, Crêt 12.
 — Mme Vve, Crêt 12.
 — Tell fils, grav., Doubs 97.
 Rozat-Douillot, fab. d'horl., Bal. 10.
 Rozat-Muller, F., Vve, café-brasser.,
 Serre 17.
 Rozonico, Aug., maç., Indust. 26.
 Ruau, Chs, tapiss., Doubs 13.
 — Chs, boît., Ph.-Hri Matthey 17.
 Rub, Gast., substit. pous. Ind. 1.
 Rubattel, Fréd., m. grav., Numa
 Droz 155.
 Rubattel & Weyemann, graveurs-
 cisel.-joaill., Serre 91.
 Rubeli, Th., dir. d'usine, Parc 110.

- Rubin, Alb., horl., L. Rob. 132.
 — Arn., méc. (atel.), L. Rob. 114.
 — Emile, man., L. Rob. 140.
 — Paul, boîtier, Charrière 64.
 — Mme, Promen. 8.
- Rubinelli, F., man., Repos 5.
- Rubli, Ludwig, évang., Env. 37.
- Ruch, Jean, g. police, Parc 82.
 — Mathias, Vve, Grenier 6.
- Ruchon-Robert, impr.-lithogr., DI
 JeanRich. 41.
- Ruchonnet, Ele, boît., Doubs 139.
 — El., Vve, ling., Jaq. Droz 58.
 — Féréol, boît., Doubs 139.
- Ruchti, Ern., fab. d'horl., Serre 34.
 — Fréd., Vve, journal., Banneret 2.
- Rucklin, Adrien, fils, négoc., rue
 Fritz-Courvoisier 1.
- Rucklin-Fehlmann, J.-B., chemis.,
 Balance 2.
 — & fils, chemiserie, Balance 2.
- Rudolf, Arn., horl.-rhab., D. Jean
 Rich. 29.
 — Fritz, cadr. mét., Parc 46.
- Rudolf-Frei, J., Vve, mercerie,
 Balance 3.
- Ruedin, Fern., horl., Doubs 77.
 — Léop., horl., Doubs 77.
 — Marcel, mécan., Doubs 77.
- Ruedin-Robert, A. horl., Doubs 77.
- Rueff, Emile, représ., Parc 92.
 — Fern., nég., Serre 32.
 — frères, fab. d'horl., L. R. 58.
 — Gabriel, fab. d'horl., Parc 108.
 — Hri, md détail, L. Rob. 74.
 — Léop., Vve, huiles, Parc 94.
- Ruegg, Paul, empl., Paix 75.
- Ruegsegger, Anna-M. Vve, mén.,
 Gén. Dufour 8.
 — Ern., man., G. Herzog 24.
 — Jean, ferbl., L. Robert 130.
- Ruetsch, Jos., grav., Envers 24.
 — Jules, commis, Envers 24.
 — Lse, tab. et cig., L. Rob. 27.
 — Mlles, institut., L. Rob. 25a.
- Rufeli, Ernest., horl., Ronde 28.
- Rufenacht, Alb., charp., Charr. 14.
 — Arm., émail., Fleurs 26.
 — A., fab. cad., Terr. 33.
 — Chs, fab. d'horl., T. Allem. 89.
 — Gottf., chef gare, Ch. de fer 6.
 — Jules, café, Boucherie 5.
 — Louis, charron, Charr. 128a.
 — Louis, com. pétr., Ronde 25-27.
 — Mina, commis, Parc 97.
 — Will., visit. Nord 45.
- Rufener, Alf., fab. d'horl., N.-D. 155.
 — Elise, Vve, mén., N. Droz 102.
 — Emile, mag., H. de Ville 13.
 — Georges, débit sel, Collège 13.
 — Jean, ressorts., T. Allem. 101.
 — Jean Vve, mén., G. Dufour 6.
 — Math., journal., N. Droz 102.
- Rufener & Co, fab. d'horl., N.-D. 155.
- Rufer, Elise, mén., Parc 50.
 — F., empl. C.F.F., J. Brdt 133.
 — Jacq., compt., N. Droz 178.
 — Louis, tenanc., Balance 15.
 — Louis fils, N. Droz 178.
 — Nicolas, Vve, s. prof., Parc 50.
- Rufer-Ulrich, E., café-brass., DI
 Jeanrichard 23.
- Rufini, Nazar., taill., Versoix 9.
- Ruggia, A., gyps., mén. Ronde 21a.

AU PROGRÈS, Tout l'Habillement

- Ruhier, Alb., commis, Indust. 22.
 — Elisa, doreuse, Indust. 22.
 — Oscar, boît., Charr. 23.
 Ruplin, Bert., ébauch., Serre 97.
 — Ed., rem., Serre 97.
 — Fanny, mén., Serre 97.
 Rupp, Arth., chef cuisin., Ravin 11.
 Ruspini, Ar., comest., D.-J.-R. 26.
 — F., café, Parc 88.
 Russbach, E. taill., Prom. 11.
 — Jules, fab. d'horl., N.-Dr. 66bis.
 ménage rue Neuve 3.
 — Léonie, taill., Promen. 11.
 — M., horl., Promenade 11.
 Rüsser, Alf., élect., Cr. Ross. 9.
 — Am., mén., Cr. Ross. 9.
 — Amanda, régl., Banneret 4.
 Rutscho, Alex., empl. commerce,
 Progr. 3.
 — Arth., ébauch., Progrès 3.
 — Em., boît., T. Allem. 89.
 — Paul, empl. ch. de fer, Progr. 1.
 Rutti, Ed., combust., H. de V. 19.
 — Em., rep. et conc. temp., N.
 Droz 113.
 — Fritz, man., H. de Ville 38a.
 — Fritz, bûcher., H. de Ville 25.
 — Jean, emp. hôt., Cr. Féd. 2.
 — Laure, comm., N. Droz 113.
 — Lydia, instit., N. Droz 113.
 — Marie, ménag., Ronde 9.
 Ruthlisberger, Rod, nég., N. Droz 39.
 Rychiger, Hans, méc., 1er Mars 16.
 Ryf, Aug., décott., Sorbiers 21.
 Ryff, Ed., emp. C.F.F., Parc 94.
 Ryser, Charles, fabr. de ressorts,
 Numa Droz 178.
 — Chs, plant. d'échapp., Dan.
 JeanRich. 39.
 — Christ., man., H. de Ville 23.
 — Edm., tapiss., Paix 87.
 — Fritz, secrets, N. Droz 33.
 — Hélène, mén., Versoix 9.

- Ryser, Jean, sertiss., N. Droz 41.
 — Léa, régl., Paix 87.
 Ryser & Cie, fab. de ressorts, r.
 Numa-Droz 178.
 Rytter, Chs, mécan. C. F. F. Rep. 17
 — Emile, émail. Tple-Allem. 95.
 — Eug., empl. gare, Comm. 139.
 — Jac., Vve, mén. Dl JeanRich. 30
 — Léon, empl. C. F. F., Daniel
 JeanRichard 30.

S

- Sabaini, Htte, blanch., Indust. 19.
 — Louis, maçon, Terr. 14.
 Sacksmeier, M., comm., N.-D. 88.
 Sænger, Chs, méc. J.-Droz 27.
 — Chs, Vve, mén. J.-Droz 27.
 — Marg., cout., Industr. 23.
 Saglio, Jos., m. cordonn., Parc 6.
 Sagne, Alb., boît., N. Droz 47.
 — André fils, nég., 22 Cant. 40.
 — Bertrand, dégross., N. Dz 90.
 — Julia, pos. gl., Paix 39.
 — Louis, man., Fr. Courv. 29
 — Marcel, prof., Cbe Grieur. 41.
 Sagne-Hugenin, André, négoc.,
 22 Cant. 40.
 Sagne-Juillard L.-A., Veuve, C.
 Grieurin 41.
 — L.-A., horl.-bijout., L. Rob. 38.
 mén. C. Grieurin 41.
 Sahli, Adèle, spiraux, Paix 53.
 — Chs, peintre bât., Chap. 11.
 — Edm., hôtel-temp., Parc 31.
 — Georg., sertiss., Parc 31.
 — Georges, compt., Parc 102.
 — Nelly, mén., Parc 31.
 — Rudolf, empl., Industr. 21.
 — Vve, régl., D. J. Rich. 43.
 Sahli-Borle, Emile, ress., Nord 3.
 Sahli-Sandoz, Fçois, s. profess.,
 Paix 53.
 Saisselin, Jules, man., Charr. 53.
 — Marie, Vve, ménag., Ronde 41.

- Saisselein, Marie, Vve, journal, Progr. 19.
 — Mme, horlog., Puits 20.
 Sala, Jos., gyps., Collège 20.
 — Louis, man., N. Droz 15.
 — Jos., gyps., Coll. 20.
 Salla, César, man., Industr. 15.
 Salle d'armes, Société d'escrime, Jaquet Droz 41.
 Salle du Conseil général, Sre 23.
 Salle de l'Évangélisation popul. Paix 15.
 Salle d'exposition, Léop.-Rob. 63.
 Salle du Tribunal, pl. H. de Ville 1.
 Salle des ventes, mag. meubles, Serre 9.
 Salomon, Alb., empl. mag., 1er Mars 5.
 — Jeanne, mercerie, 1er Mars 5.
 — Jules, md bétail, 1er mars 5.
 Salvadé, H., mén., Ph.-H. M. 23.
 Salvisberg, Fritz, m. ferblant, Jaq. Droz 9.
 — Herm., m. ferbl., N. Droz, 1, atelier au 3a.
 Salzmann, Alf., grav., Stand 10.
 — Chs, four. d'horl., Nord 87.
 — Elise, Vve, journal., Granges 9.
 — Fritz, commis, Progrès 57.
 — Fréd., s. prof., Nord 87.
 Samuel, Mme, rent., Parc 110.
 Sandoz, Adamir fils, remont., David-Pierre Bourquin 1.
 — Adèle, brod., Jaq. Droz 22.
 — Agathe, dem. mag., Gren. 41h.
 — Alb., Bassets 66.
 — Alb., rem., Ph.-H. Matth. 29.
 — Alice, mén., Est 10.
 — Alice, sertiss., Progr. 73.
 — Aug., commiss., Serre 1.
 Sandoz, Berthe, ling., Progr 89a.
 — César-Léop., remont. Ravin 11
 — Chs, typogr. Progrès 16.
 — Charles-Ed., boît., Doubs 125.
 — Charlotte, doreuse, Gren. 41h.
 — Dl., man., Ronde 20.
 — Ed., boît., T. Allem. 93.
 — Ed., boît., Bass. 62a.
 — Ed., achev., av. Bille 8.
 — Edouard, court., Terreaux 14.
 — Edw., mén., Progr. 73.
 — Elisa, mén., D.-P. Bourq. 1.
 — Ele, guilloch., Progr. 19.
 — Fanny, débris, Bel-Air 24.
 — Fern.-Edg., cond.-typographe, Progrès 89a.
 — Flor., s. prof., Progr. 73.
 — Fritz, dégross. Av.-Bille 10.
 — Fritz, encaiss., Jaq. Droz 22.
 — Fritz, pierr. et sert., Progr. 73.
 — Fritz-L., boît., Doubs 153.
 — Fritz fils, sertiss., Progr. 73.
 — Gast, prof., Promen. 10.
 — Ges, commis, Progr. 131.
 — Ges, mécan., Sorbiers 27.
 — Ges, règl., Réform. 143.
 — Ges, pend., Loge 6.
 — Ges, coutur., Est 10.
 — Ges, ressorts, Progrès 19.
 — Ges-Hri, remont., Ravin 15.
 — Ges-Jules, mag. d'horlogerie-bijout., Léopold-Robert 50.
 — Ges-F., décorat., Charr. 6.
 — Hélène, dm. mag., A.-M.-P. 47.
 — Hri, émaill., Industrie 36.
 — Hri, dégross., Charr. 10.
 — Herm., ébéniste, Grenier 41h.
 — Herm., pierr. Progrès 73.
 — Ida, débris, Bel-Air 8.
 — Ida, empl., Bel-Air 8.
 — Ida, poliss. aciers, Progr. 131.

AU PROGRÈS, Maison de Confiance

- Sandoz, Jeanne, coutur., Est 10.
 — Jeanne, aig., Doubs 32.
 — Jeanne, ménag. Avocat-Bille 8
 — Jenny, débris, Serre 55.
 — Jules-Ern., Progrès 89a.
 — Laure, s. prof. Prom. 10.
 — Laure, Vve, mén., Bel-Air 8.
 — Léon, rem., Doubs 129.
 — Léon élect., T. Allem. 107bis.
 — Lina, Vve, pôliss., Beau-Site 3.
 — Lina, mén., Serre 69.
 — Louis, Vve, mén., Doubs 32.
 — Louis, emb., Prog. 19.
 — Louis, rem., Progr. 3.
 — Lse, ex-institut. Industrie 1.
 — Lucien, repass. Alexis-Marie Piaget 69.
 — Marcel, boît., N. Droz 139.
 — Marg., sertiss., Jaq. Droz 22.
 — Marie, journ., Bel-Air 8.
 — Marie, desserv. Terreaux 14.
 — Marthe, ébauch., Progr. 19.
 — Numa, rem., Al.-M.-Piag. 31.
 — Numa, horl., Coll. 20.
 — Pl, dégross. Ph.-Hri Matth. 11.
 — P., f. horl., Pl.-d'Arm. 1. et 1b.
 — Paul, m. boulang., r. Neuve 5.
 — Pl, horlog., Industr. 16.
 — Pl-Eug., rem., Manège 19.
 — Philipp., commiss. Ronde 15.
 — Rachel, ébauch., Progrès 19.
 — Sophie, tricoteuse, Est 10.
 — Tell, emb., N. Droz 53.
 Sandoz fils & Co,ourn. d'horl.,
 r. Neuve 2.
 Sandoz-Boucherin, Adam, Fabr.
 horlog. D.-P.-Bourquin 1.
 Sandoz-Breitmeyer, Georg.-Jules,
 bijout. Couvent 3.
 Sandoz-Courvoisier, Emma, polis.
 Terreaux 4.
 Sandoz-Gabus, Tell, remonteur,
 Grenier 41h.
 Sandoz-Jeanerret, Arm., remont.,
 Doubs 135.
 Sandoz-Perrochet, Milles, épicerie,
 Rue Neuve 3.
 Sandoz-Pictet, Léon, Vve, empl.
 Numa-Droz 139.
 Sandoz-Robert, Ulysse-H., Vve,
 Montbrillant 2.
 Sandoz-Vissaula, Cécile, Vve,
 Promenade 10.
 Sanglard, F. Vve, mén., Parc 33.
 Sans, E.-José, café-brasserie,
 Léop.-Rob. 62.
 Santschi, Chs, épicer., mercer.,
 Versoix 7.
 — Cl., dem. mag. Doubs 71.
 — Edm., chauff. C. F. F. Buis. 9.
 — Ern., ent., mosaïque, Serre 45.
 — Fanny, commis, Doubs 71.
 — Hél., commis, Bel-Air 12.
 — Jean, dégross., Industr. 1.
 — Jean, fermier, Charr. 123.
 — Jules, ressorts, N. Droz 98.
 — Louis fils, mécan., Progr. 20.
 — Louis, Vve, mén., Bel-Air 12.
 Santschi-Calame, Fan., Vve, mén.,
 Doubs 71.
 Sarbach, Ern., rem., Aurore 9.
 Sargenti, Benj., conc., L.-Rob. 66.
 Sassi, Ls, taill. pierres, Terr. 27.
 Sattiva, Benoît, m. ferblant, Jaq.
 Droz 22.
 Saucy, Berthold, voyag., Numa
 Droz 77.
 — Elisab., modes, Paix 55bis.
 — Emile, remont., Paix 55bis.

- Saucy, Gast., compt., Paix 55 bis.
 — Maur., rem., Nord 209.
 Saurer, Théod., échapp., Crêt 20.
 Sauser, Alb., rem., Al.-M.-P. 13.
 — Alf., empl. gare, N. Droz 154.
 — Alice, profes., école profess., Alexis-Marie-Piaget 13.
 — Amélie, finiss. b., Progr. 101a.
 — Arn. mécanicien, N.-Dz. 154.
 — A., serrur., Progrès 101a.
 — Aug. empl. C. F. F. N. Droz 154.
 — Bertha, nickelleuse, Puits 18.
 — Chs, commis, Bulles 14.
 — Chs, ressorts, Doubs 161.
 — Chs, man., Boucher. 16.
 — Chs, imprimeur, Parc 114.
 — Ele, h. de peine, Progr., 101a.
 — Emma, empl., C. Grier. 35.
 — Ern., Vve, mén., Parc 76.
 — Ernest, cordonnier, Puits 5.
 — frères, imprim., Parc 76.
 — Fritz, dégross., Bulles 14.
 — Fritz, ébauches, A. M. Piag. 13.
 — Jacob, m. matelass., Puits 18.
 — Jean, Vve, ménag., N. Droz 99.
 — Jeanne, instit., Al.-M.-Piag. 13.
 — Jules, commis, Nord 163.
 — Lina, régl., N. Droz 99.
 — Louise, rep. linge, Doubs 161.
 — Marcel, camionn., Progr. 101a.
 — Marie, Vve, journ., Bulles 14.
 — Math., instit., A.-M.-Piag. 13.
 — Maurice, horl., Paix 75.
 — Mlles, s. prof., Parc 76.
 — Paul-A., emp. C.F.F., Parc 82.
 Sautebin, Adr., ach. 1er Mars 13.
 Savary, Franc., plant. gen., Léop. Rob. 34.
 — Léonie, rent., Pont 21.
 — Sel, Vve, s. prof., Jaq. Droz 8.
 Savoie, Alb., café, Charrière 8.
 — Alf., remont., Fr. Courv. 17.
 Savoie, Arth., charcut. Fleurs 7.
 — Arth., caviste, Bann. 4.
 — Augusta, cout., T.-All. 59.
 — Ed., rem., Progr. 69.
 — Hri, bur. Novos, Jaq.-Droz 60.
 — Hri, Eparg., 10.
 — Jte, s. prof., T. Allem. 77.
 — J., charcut., Parc 67.
 — Math., pol. aciers, Bann. 4.
 — Olga, débris, Fr.-Courv. 17.
 — Paul, rem., T. Allem. 77.
 — René, tapiss., T. Allem. 77.
 Savoie-Robert, Cés., rem., Alexis-Marie Piaget 45.
 Savoie-Walter, rem., Fleurs 6.
 Sayetta, Alice, empl., Prog. 5.
 Scalabrino, Ed., fab. d'horlog., Léop. Robert 90.
 — Marius, horl., Fr. Courv. 26.
 Scaremberg, Ls, boît., Bass. 62.
 Schaad, Ele, compt. Nord 17.
 — Ernest, commis, Est 14.
 — Gust., père, cuv. Prom. 6.
 — Hri, café-brass., Progr. 63.
 — Jules père, emboît., r. Tertre 5.
 Schaad-Jenny, J., fab. d'horlog., Tertre 5.
 Schächtelin, Math., Envers 18.
 Schädli, Th.-L., horl., N. Droz 9.
 Schæffer, Mlles, s. prof., r. Nve 3.
 Schær, Arn., remont., Indus. 22.
 — Chs, fruits & lég., Pont 32.
 — M. empl. magasin, Prom. 16.
 — Sophie, régl. Industrie 22.
 — Th., vins, Pl. d'Armes 1.
 Schärer, Berth., aig., Progr. 7.
 — Em., mécan., Progr. 7.
 — Emma, Vve, mén., Progr. 7.
 — Jacob, méc., Serre 79.
 Schæterlin, R., insp. ass., Sre 81.
 Schäffer, Ad., s. prof., r. Nve 3.
 — Alf., mécan., Parc 98.
 — Marie, s. prof., r. Neuve 3.
 — Pl, rep. horlog., pl. H. d. V. 5.
 Schaffner, horlog., Serre 97.

ACHETEZ LES MEUBLES PROGRÈS

- Schafroth, Alex, rem., Collège 4.
 — Berthe, horlog., Progr. 16.
 — Chs, typogr., Progr. 16.
 — Ed., remont., Rocher 16.
 Schaffroth-Piguet, man., Coll. 52.
 Schallenberg, César, Vve, poliss.
 b. or, J.-Droz 12.
 — Paul, fab. d'horl., Montbr. 18.
 — Suzanne, finiss., J.-Droz 12.
 Schaller, Alb., couvr., Fleurs 11.
 — Alb., commis post., Dbs 129.
 — Alb., commis, Man. 16-18.
 — Hermann, serr., Fleurs 11.
 — Jules, horl., Doubs 1.
 — René, commis post., Repos 7.
 — Suz., Mme, finiss. boîte or,
 Envers 25.
 — Ros., Vve, ménag. Fleurs 11.
 Schaller-Vuille, R., horl., Nord 65.
 Schaltenbrand, Louis, horlog.,
 Fr. Courv. 31.
 Vve F., Al.-M. Piaget 81.
 Schanz, Louis, Rue Neuve 16.
 — Pauline, rent., Neuve 16.
 Schapiro, L., horl., Serre 7bis.
 Schärmeli, Léon, méc., Parc 22.
 Scharpf, Chs, m. grav. Charr. 19a
 — Gottf., présid. synd. mont. de
 boîtes, Jaquet-Droz 37.
 — Isab. commiss., Grenier 39c.
 Schatzmann, Albert, man., H. de
 Ville 57.
 — Cath., cuis., Fr.-Courv. 15.
 Schaub, Jacob, charp., T. Allem. 7.
 — Jos., empl., Ronde 43.
 — Julie, man., Tple-Allem. 7.
 Scheidegger, Ern., rem., Nord 159.
 — Ern., taill., Manège 22.
 — Fritz, secrets, Serre 103.
 — Fritz, m. grav., Nord 133.
 — Jeanne, empl., Gren. 6.
 — J., empl. gare, Crétets 145.
 — Marie, dem. mag., Serre 103.
 — Rod., mag., Numa-Droz 150.
 Scheimbet, Adr., horl., N.-Dz 29.
 — A. & M., horl., A.-M.-P. 63.
 — Const, f. d'horl., L. R. 42-44.
 — Const., empl., Parc 88.
 Scheidegger Sel, man. Ph.-Hri
 Matthey 13.
 Schelling, Alf., mécan., Daniel
 JeanRichard 41.
 — Ernest, rem., Parc 11.
 — Georg., em., Parc 11.
 — Hri, horlogerie, Gren. 39d.
 — Léon, remont. Grenier 39d.
 — Ls, remont., Commerce 139.
 — Raoul, remont., D.-Sept. 8.
 Schenk, Bl., pol., b. or, Comm 141.
 — Edouard, mécan. Grenier 39e.
 — Fritz fils, méc., Comm. 141.
 — Vve, Fritz, mén. Comm. 141.
 — Georg., man., Ronde 20.
 — Louis, appar., Commerce 141.
 — Marianne, nickel. Puits 1.
 — Paul, forest., Montag. 46a.
 — Régina, empl., H.-Ville 42.
 Scherler, Chs, lait., H.-Ville 7 a.
 — Emile, H. de Ville 7a.
 — Emma, fem. chamb. Paix 11.
 — Ern., fromag., H.-Ville 7a.
 Scherler-Wuillème, lait., H.-V. 7.
 Scherrer, Adolp., surv. serv. élect.
 C. F. F. Comm. 131,
 Schertenlieb, Alice, dem. mag.,
 Beau-Site 3.
 — Elise, ménag., Beau-Site 3.
 — Flora, dem. mag., Beau-Site 3.
 — Fritz, magas., Jaq. Droz 27.
 — Jac., pend., Gén. Herzog 20.
 Scherz, Alb., remont., Winkelr. 85.
 Scheurer, Fritz, fab. secrets, Pro-
 grès 17.
 — Fritz, conc., N. Droz 156.
 — Mme, cr. cadr., C. Grieur. 33.

- Schick, F., p. pain, T. Allem. 101.
 Schickler, J., Vve, épi., N.-D. 120.
 Schickmann, Dav., s. prof., D1
 JeanRichard 39.
 Schielé, Aug., grav. est., Doubs 131.
 Schiffmann, Jean, comm, Nord 50.
 — Léa, ménag., Nord 50.
 — Lucie, empl., Nord 50.
 — Robert, man., Nord 50.
 — Viol., taill., Grenier 41.
 Schikmann-Foigla, mén. L.-R. 106.
 Schild, Otto, fab. d'horl., Dbs 89.
 Schild & Co, fab. d'horl. Parc 137
 Schilling, Alb, horl., Indust. 23.
 — Ant., rem., N. Droz 118.
 — Herm., pierr., N. Droz 118.
 — Ls, Vve, mén., Industrie 23.
 — Lydia, pierr., N. Droz 118.
 — Will., horl., Industrie 23.
 Schilt, Numa, régleur, Doubs 139.
 Schilt-Favre, Pre, rapp. sec.
 Doubs 7.
 Schindler, Chs, employé C. F. F.,
 Jacob-Brandt 124.
 — Ern., boît., Nord 41.
 — Louisa, pol. b., Progrès 73-73a
 — M., repass. linge, J.-Bdt. 124.
 Schirerd, Bert., conc., Manège 19.
 Schirmer, Hri, agric., Arbres 37.
 — Will., ferm., Arbres 37.
 Schlagetter, Otto, fab. d'horlog.,
 Numa Droz 43.
 Schlapbach, Alf., grav., Alexis-M.-
 Piaget 47.
 Schlæpfer, Jean, méc., Parc 90.
 Schlæppi, Chs, commis, Parc 9bis.
 — Elise, mén., Paix 97.
 — Emile, camion., J.-Bdt 131.
 — Héléne, sertiss., Paix 97.
 — Pierre, s. prof., Paix 97.
 Schlæppi-Patthey, Pierre fils,
 caviste, Paix 97.
 Schlee frères, grav. poinç., Rep. 5.
 — Herm., grav., Repos 5.
 — Lyli, cantat., Repos 5.
 — Marg., mén., Repos 5.
 — Wilh., grav., Repos 5.
 Schlenker, E., commis, St. Moll. 6.
 Schlenker & Cie, fab. horlogerie,
 Léopold-Robert 73a.
 Schlepfer, Ad., drog., Paix 9.
 Schlesinger, Benj., fab. d'horlog.,
 Marché 2.
 — Hri, commis, Marché 2.
 Schlotterbeck, Alf., mar., Flrs 20.
 — Chs, man., Ph.-H.-Matth. 15.
 Schlucht, Alb., domest., F.-C. 58a.
 Schlunegger, Chs, instit., Doubs 5.
 — Louis, concierge, Serre 23.
 — Paul, boît., Serre 23.
 Schlup, C.-A., secrets, Prom. 12a.
 Schlupp, Ele, horl., H. de Ville 8.
 — Eug., m. coiff. Gren. 10.
 — Fritz, Industrie 10.
 — Rosa, régl., Charrière 37.
 Schmalz, René, comm., Nord 167.
 Schmedel, Jean, s. prof., N. D. 45.
 Schmelz, Otto, dent., r. Neuve 11.
 Schmid, Alf., chauff., Comm. 141.
 — Emma, rentière, Progrès 13.
 — Léon, Vve, rent., Progrès 145.
 — Madel., coutur., Industr. 10.
 — Vve de Chs-Léon & Cie (S. A.),
 fab. d'horl. Al.-M. Piaget 71.
 Schmid & Cie, C.-L. Vve, S. A.,
 fabr. d'horl., Nord 70.
 Schmidiger, F., Vve, s. profess.,
 Balance 12.
 — Jos., boucher, Balance 12.
 Schmidiger-Boss, Ed., laiterie
 Marché 2.

AU PROGRÈS, Tout l'Ameublement

- Schmidlin, Aug., horl., Doubs 35.
 — Numa, rep. rem. Serré 98.
- Schmidt, Bert., d. mag., Serre 5.
 — Elisa, fin. b. or, F.-Courv. 20.
 — Emma, pol. b. or, Parc 3.
 — Ewald, horl., Cr. Fédér. 2.
 — Ges, fabr. horlog., D.-P.-B. 19.
 — Henri, rem., Pestal. 2.
 — Henri, ass. mobil., Comm. 129.
 — Henri, relieur, Doubs 11.
 — Jules, relieur, Bois 2.
 — Nic., Vve, journ., Parc 3.
 — Paul, secrets, Parc 3.
 — Pl, f. secrets, Serre 93e.
- Schmitt-Muller, Jules, typ., Paix 9.
 — Mme, modes, Paix 9.
 — Chs, fils, grav., Buiss., 1.
- Schmitt, Ele, ag. publicit., Buiss. 1.
- Schmitt-Warmbrodt, Chs, fab. aig.,
 Buissons 1.
- Schmoll, Alb., sert., Parc 70.
 — Const., conc., Parc 63.
 — Elisa, Parc 63.
 — Lucien, md tailleur, Parc 70.
- Schmutz, Arn., émail., F.-C. 62a.
 — Cécile, commis, Terr. 27.
 — Joseph, portef., T.-All. 107bis.
- Schmuziger, Math., institutrice,
 D.-P. Bourquin 11.
 — Ros., mén., D.-P. Bourq. 11.
- Schneckenburger, Fçois, commis,
 Serre 16.
- Schneeberger, Ad., tapissier,
 Numa-Droz 129.
 — Arnold, assort., Chasseral 92.
 — Ed., typographe, Puits 82.
 — H. Mlle, obus, J.-Droz 6a.
- Schneeberger, J., conc., Jaquet-
 Droz 12.
 — Léon, dégross., Collège 81.
 — Léon, empl., Chapelle 17.
- Schnegg, Arn., ressorts, Indus. 8.
 — Arth., fils, cord., B.-Site 9-11.
 — Bertha, régl., Industrie 8.
 — Ges.-Alf., fact. télégr., Côte 2.
 — Mmes, Pl. d'Armes 2.
 — Sel, Vve, conc., Beau-Site 9-11.
- Schneider, Alb., empl. C. F. F.,
 Léop. Robert 140.
 — Alb., magas. fournitures
 d'horlog., F. Courvois. 3.
 — Alf., gér. et repr., F. Courv. 20.
 — André, Commis, Parc 27.
 — Anna, coutur. Charrière 30.
 — Arm., manœuvre, Parc 72.
 — Bl., ménag., Parc 27.
 — Chs, prof. organ., T.-All. 63.
 — Ed., nikel., Jaq.-Droz 16.
 — Ed., horl., D. J.-Richard 37.
 — Ele Vve, b. chev., Coll. 25-25a
 — Emma, pension, Parc 62.
 — Fern., régleur, T.-Allem. 63.
 — F. dégross., Rocher 16.
 — Fritz, mécanic. Rocher 21.
 — F.-E., boucher, Puits 3.
 — Gottl., empl. C. F. F., N.-D. 165.
 — Hélène, cadrans, Progr. 41.
 — Jâmes, fab. d'horlog., bureau
 Numa Droz 29, mén. 31.
 — Jeanne, brod., Parc 27.
 — Jules, nickel., Parc 27.
 — Jules, élect., D. J.-Rich. 30.
 — Jules, dépôt skis, F. Courv. 20.
 — Jules, atel. nickel., Grenier 22.

- Schneider, J, étamp., Charr. 30.
 — Laure, Vve, ébau., Succès 15.
 — Louise, commis, N. Droz 33.
 — Marcel, régl., Parc 27.
 — Marg., régl., Parc 27.
 — Rob., décoll., Réform. 143.
 — Sophie, cuis., J.-Droz 39.
 Schneider-Bourquin, Lsa, Pont 2.
 Schneider-Clerc, Henri, mécan.,
 Doubs 19.
 Schneider-Nicolet, Mme, peintre
 cadrans, Chapelle 4.
 Schneider & Heus, élect., atel.,
 D. JeanRichard 13.
 Schneiter, Ls, charron, Collège 37.
 Schneitter, Pl, drog., N. Droz 43.
 — Paul, Vve, Numa Droz 43.
 — Sel, taill. pierr., F.-Courv. 92.
 Schnorf, Pl, bouch., H.-de-V. 41.
 Schnyder, Otto, ress., F.-Cou. 41.
 Schoeni, Arn., Vve, régl. Parc 84.
 Schoenmann, Al., rem., Comm. 131.
 Schœpf, Anna, Vve, s. pr., Paix 1.
 — Amélie, modes, L. Rob. 51.
 — Jules-Ed., nég. horl., Paix 1.
 — Ls-Chs, rem., 1er Mars 14.
 — Marie, s. prof., Paix 1.
 Schœpf-Courvoisier, J., Vve,
 1er Mars 14.
 Schœpf-Monnier, Ed., rel.-gain,
 mén. Pl. Neuve 4.
 Schœpf-Pauli, Vve O., sertiss.,
 Jaquet-Droz 9.
 Scholl, Jacob, man., Coll. 16.
 Schönbachler, S. méc. dent.,
 Promenade 15.
 Schœnholzer, Otto, typographe,
 Doubs 27.
 Schönholzer, Ph., médec.-chirurg.,
 Parc 27.
 Schönholzer-Schilt, J., Parc 17.
 Schoop, Hri, com. post., Serre 20
 Schoop-Brandt, Vve, A. Serre 20.
 Schopfer, Ros., Vve, finiss. boît.,
 N. Droz 120.
 Schorrer, Fritz, contr. C.F.F.,
 Parc 100.
 Schorer, Louis, commis, Loge 5.
 — Marie, taill., Loge 5.
 — Marthe, dem. mag., Loge 5.
 — Rod., ress., Loge 5.
 Schori, Marg., cuis., Progr. 45.
 Schorn, Reinhold, T. Allem. 87.
 Schorpp, Arthur, joaill., A.-M.
 Piaget 21.
 — Herm., commis, N. Droz 93.
 — Rob., technic., Fleurs 30.
 — Will., grav., Fleurs 18.
 — Will., grav., Serr. 103.
 Schöttli, Hri, taill., H.-de-V. 15.
 — L., ling., Hôtel-de-V. 15.
 Schöttlin, Clém., com., F. Courv. 2.
 — Paul, boulang., Progr. 10.
 — Th., md taill., F. Courvois. 2.
 Schouwey, Vict., man., Fleurs 9.
 Schpringue, Henri, emb., Paix 74.
 Schrag, Emile, dor., Indust. 21.
 Schranz, Léon, dégr., Gren. 45.
 Schreiber, Wilh., cartonn., Sorb. 23.
 Schreier, Em., boît., Sorb. 17.
 — Marie, ébauch., Sorb. 17.
 Schreiter-Gaille, Osc., confis.,
 Léop. Robert 56.
 Schreml, Chs, taill., Parc 102.
 Schreyer, Fr., dégr., 1er Août 1.
 — Lina, horl., Ronde 19.
 — Marie, mén., Ronde 19.
 Schulé, N., rem., T. Allem. 103.

- Schultz, Vict, m. coiff., Balance 12.
 Schulze, Herm., gain., Parc 79.
 Schumacher, Ges, rem., Balanc. 3.
 Schumann, M., voy., Ronde 6.
 Schupbach, Arth., boît., Nord 43.
 — Cécile, journ., Hôt.-de-V. 38.
 — Ern., boît., Ph.-H. Matth. 31.
 — Esther, aig., Industr. 23.
 — Gast, boît., Nord 43.
 — Gust., boît., Charrière 28.
 — G., Vve, journ., Pont 21.
 — Hri-Jean, man., Hôt.-de-V. 38.
 — René, bijout., Industrie 23.
 Schupfer, Arn. fils, horl., Prog. 57.
 — Ls, fab. d'horl., Prog. 57.
 Schupfer-Kunz, Pierre, Vve,
 Numa Droz 25.
 Schürch, Anna, Vve, denr. alim.,
 Ronde 15.
 — Chs, rem., Sorbiers 27.
 — Eug., compt., Paix 43.
 Schürer, Er., bouch. pass. du C. 5.
 Schurter, Gaston, men., Indus. 10
 — Lse, coutur., Indust. 10.
 Schuttel, B., visit., Tourelles 21.
 Schütz-Matthey, Edm, comm.,
 Cuir, Parc 66.
 Schwab, Alb., grav., Collège 22.
 — Alb., empl. C. F. F., Numa
 Droz 98.
 — Alf., fab. ressorts, Serre 61.
 — Alf., g. bouch., Parc 12.
 — Anna, coutur., L. Rob. 32a.
 — Bertha Vve, mén., N. Dz. 129.
 — Edm., ébén., Collège 22.
 — Ges, empl. post., D.-P.-B. 19.
 — Gottf., conc., Granges 4.
 — Gottl., fact., Chap. 23.
 — Hans, taill., Grang. 12.
 Schwab, Jules, méc., Succès 15a.
 — J.-Bte, élect., Serre 33.
 — Vve, Marianne, mé., Sorb. 17.
 — Marie, téléph., Sorbiers 17.
 — Marie, s. prof., Stand 12.
 — Rob., voyag., Sorbiers 17.
 Schwärzel, Ls, dom., H.-de-V. 21a
 Schwahn, Fritz, boul.-pât, Bal. 10a.
 Schwanden, Ese, emp., Cretêts 65.
 Schwaar, Ed., comm. Doubs 75.
 Schwar, Em., café, Indus. 11.
 — Numa, échapp., Succès 5.
 Schwarz, Ern., rem., Cretêts 151.
 — Gast, remon., L.-Robert 58.
 — Paul, fab. d'horl., Paix 85.
 Schweighofer, Arm., méc., Dbs 32.
 Schweingruber, E., bij., L. Rob. 59.
 Schweizer, Bern., chef distr.,
 Ch. de fer 5.
 — E., boucher, Léop. Rob. 56a.
 — Jacob, repr., A.-M. Piaget 19.
 — Jacob Vve, bouch., Gren. 2.
 — John, m. taill., Progr. 99.
 — Marg., régl., Progr. 99.
 Schweizer & Schœpf, m. rel.-gain.,
 Parc 29.
 Schwenter, R., commis, rue de la
 Serre 83.
 Schwertzel, Gottl., voitur., Bou-
 cherie 18 et 20.
 Schwitzguebel, Henri, emboît.,
 Numa Droz 122.
 — Marie, pol. b., Numa Dz 122.
 Schwob, Adrien, fab. d'horl.,
 ménage, Progrès 139.
 — Anatole, fab. d'horl., L. Rob. 73.
 — Arm., fab. d'horl., Progrès 145.

- Schwob, Arn., fab. d'horlogerie,
Progrès 145.
- Arth., représ., Léop. Rob. 76.
- Eel, fab. d'horl., Jaquet-Dz 45.
- frères & Co, fabriq. d'horlog.,
Numa Droz 166.
- Gges, commis, Temp. All. 115.
- Isaac, fab. d'horl., Prog. 143.
- Moïse, fab. d'horl., T. All. 115.
- Raph., fab. d'horl., T.-All. 119.
- René, f. d'horl., L. Rob. 62.
- Robert, Léop. Robert 13.
- Salom., fab. d'horl., L.-Rob. 73
- fils, fab. d'horl., J.-Droz 45.
- & Cie, fab. d'horl., N. Droz 158
- Séchehaye, Arthur, m. grav. et
pol. cuv., Numa Droz 56.
- Léon, Vve, nég. vins, bureau
Rue Neuve 5.
- Secrétan, Alf., méd., Parc 31 bis.
- Seefeld, Pl, fab. d'horl., Com. 9.
- Ségal, Jacq, conf., tissus, meubl.,
L.-Robert 36.
- Segessmann, Ele, cantonnier,
Progrès 4a.
- Jules, man., Charrière 27.
- Séguin, Marthe, emp., A.-M. P. 9.
- Seiler, Christ., men., Serre 95.
- Henri, compt. Serv. indust.,
A.-M. Piag. 28.
- Will., empl. ch. de fer, Jaquet-
Droz 58.
- Seiter, Aug., rem., J.-Droz 27.
- Seitz, Pl, ferbl., Hôt.-Ville 31.
- Selz, Emma, ébauch., Signal 6.
- Sémon, Adolph., émail., Prog. 65.
- Arth., emb., Jacob Brandt 8.
- Sémon, Charl., taill., Doubs 121.
- Gust.-Ad., obus, Paix 65.
- John. ébén., J.-Brandt 8.
- Léa, institut., Doubs 121.
- Louise, mén., Doubs 121.
- Senaud, Agnès, instit., Doubs 33.
- Senaud-Robert, Jules, découp.,
Doubs 33.
- Sengstag, Arm., commis, Jard. 21.
- Alb., boit., N. Droz 58.
- Bertha, Vve, mén., Chapelle 5.
- Chs-Aug., conc., L. Rob. 63.
- Emile, maga., Chap. 11.
- Jules, remont., Pont 8.
- Jules, méc., Est 16.
- Math., régl., L. Robert 63.
- Senn, Chs, méc., N. Droz 118.
- Pline Vve, mén., Gibralt. 5.
- Sennhauser, Hri, empl., C. F. F.,
Parc 94.
- « Sentinelle » (bur. de la), Parc 103.
- Sennwald, And., emb., Dbs 131.
- Service des bâtiments, Marché 18.
- Services industriels, Collège 30.
- mag. lustrerie, L.-Rob. 58.
- Service de la voirie, Marché 18.
- Sester, Arnold, rem., Chap. 13.
- Emile, rem., Sorbiers 13.
- Hélène, horl., Sorbiers 13.
- Léop., rem., Grenier 41h.
- Marcel, commis, Gren. 41 h.
- Seyláz-Widmer, Paul, cond. C.F.F.
Léopold Robert 76.
- Sieber, Bert., peint. cad., N.-Dz 109
- Henri, méc., Bel-Air 8.
- Jonas, ressorts, N. Droz 109.

ACHETEZ LES MEUBLES PROGRÈS

- Sieber-Chopard, Tell, remont,
Doubs 153.
- Siegfried, Chs, boît., Doubs 7.
— Gast, chauff., Chapelle 12.
- Siegenthaler, Arthur, émail.,
Fleurs 9.
— Ang., creuseuse, Fleurs 9.
— Fritz, emb., Bulles 8.
— Gottf., gr., Tourelles 15.
— Gottl., fab. cad., Terreaux 8.
— Léon fils, cis. dess., Tour. 21.
- Sigrist, C. Vve, mén., Serre 25.
— Henri, commis, Gren. 41e.
— Jean, m. sellier, F. Courv. 21.
- Siegrist, Paul, prof. Ec. d'horlog.,
Tête-de-Ran 33.
- Sigrist-Jacot, Hri, journ., Bulles 2.
- Silbermann, Kill, horl., Pl. N. 6.
— Sahra, commis, Pl. Neuve 6.
- Silva, Ed., serr., N. Droz 18a.
- Simmen, Anna, empl., Gren. 20.
- Simmler, Bertha, aig., N. Dz 39.
— Otto, m. poël., Numa Droz 18.
- Simon, Adrien, empl., Parc 9.
— Alf., emb., Doubs 13.
— Fanny, sert., Progr. 63.
— F. poliss., cuv., Rocher 12.
— John, rem., Doubs 115.
— Jos., secr., T. Allem. 13.
— Jules, pierr., Rocher 12.
— Marie, Vve, mén., Progr. 63.
— Sel, rent., D. JeanRichard 43.
- Simonin, Jules, man., Fleurs 20.
- Singeli, Fritz, ress., L. Rob. 41.
- Singer, Bert, décalq., T.-All. 35.
— Jean, fb. cadr. mét., N.-D. 14a.
— Jean, fb. cadr. mét., T.-Al. 35.
— Milles, creus., Doubs 61.
- Singer (Cie), mach. à coudre,
r. Neuve 8.
- Sipos, Jean, tapiss., Chapelle 5.
- Smith, Premier, Typewriter Co,
mach. écrire, Serre 41.
- Sobel, Azr., horlog., Serre 18.
- Sté des épiciers, L. Rob. 18b.
- Sté suisse des ress. d'horl. S. A.,
Rocher 2.
- Sociale (La), fab. b. o., J.-Dz 9a.
- Société d'apprêtage d'or, S. A.,
Loge 5a.
- Sté Cinéma-théâtre central, Ser. 33
- Soc. anon. des Grands Moulins,
Léopold Robert 145.
- Sté anon., Vve Ch.-Léon Schmidt
& Co, fab. d'horl., Nord 70-72.
- Sté d'escrime, Jaq.-Droz 41.
- Société Kaiser, commerce cafés,
Balance 10.
- Société de consommation,
bur. Envers 28.
— Fritz Courvoisier 20.
— Marché 3.
— Léop.-Robert 114.
— Parc 54 et 54a (chaussures).
— Numa Droz 111.
— Numa Droz 45.
— Nord 17.
— Doubs 137.
— Industrie 1.
— Jaquet-Droz 27.
— Jardinets 1.
- Société des fab. de spir. réunies,
Serre 15.
- S. A. des Etabl. Jules Perrenoud
& Co., mag. et bur., Serre 65.
- Société suisse p. l'assur. du mo-
bilier, Serre 20.
- Société suisse de décol., L.-R. 73a.
- Sté suisse des fab. de boît. de
montres or, J.-Droz 37.
- Sté suisse du commerce de pétr.
Léop.-Rob. 115a.

- Sté suisse des fonct. post.,
Léop.-Rob. 63.
- Société suisse des commerçants,
Jaquet-Droz 6.
- Soc. anonyme de la fab. d'horl.
Girard-Perregaux & Cie, Till. 2.
- Société générale d'affich., L.-R. 88
- Sté de tempérance Croix bleue,
Progr. 48.
- Soder-Jacot, Aug., nég. chauss.,
Place Neuve 2.
- Soguel, Alb., conc., Parc 110.
— Emile, empl., Pont 36.
— Gust., grav., Pl. Neuve 2.
— Jacq., m. grav., Pl. Neuve 2.
— Jeanne, s. prof., Pl. Neuve 2.
— Mme, journ., Charr. 27.
- Soguel-Marillier, Vve, Montbrill. 7.
- Soguel & fils, m. grav., Pl. N. 2.
- Sohl, Chs-Ls, md taill., N. Dz 133.
— Wilh., md taill., Parc 84.
- Soifre, Uscher, voy., Balanc 12.
- Solari, Jos., m. peint., Puits 18.
- Sollberger, Alb., ress., Pont 36.
— Esther, horlog., J. Droz 50.
— Fritz, horl., Progr. 103.
— Vve, Lse, r. de France 2.
- Solca, Jacq., maç., Charr. 21a.
— Léon, maç., Charr. 21a.
- Soldati, Ad., Vve, colp., Ind. 6.
- Soler, Fçois, rem., Paix 53bis.
- Soltermann, E., bouch., H.-d.-V. 4.
- Sommer, Alice, mén., Pont 21.
— Aug., emp. post., Pont 21.
— Aug., Vve, mén., N. Droz 150.
— Chs, commis, N. Droz 152.
— Emile, man., Pont 19.
— E., mag. tab. et cig., L. Rob. 56.
— Fritz, contr. tram, Collège 52.
— Jacob, caiss. emb., N. Dz 131.
— Lina Vve, ferm., J. Am.-Dz 7.
— Lsa, dem. mag., N. Droz 150.
— Walth., commis, N. Droz 150.
- Soncini, Lucie, empl., G. Duf. 8.
— Paul, man., G. Dufour 8.
- Sonderegger & Co., mag. brod.,
Grenier 6.
- Sorgen, Math., empl., J.-Bdt 8.
— Paul, horlog., Progr. 129.
— Will., commis post., Buiss. 9.
- Sotta, Jean, maç., Industr. 15.
- Sottaz, Jules, gard. pol., Prog. 103.
- Sovereign Watch Factory S. A.,
Parc 69.
- Spätig, Alb., horl., N. Droz 133.
- Spätig, Aline, pol. b. or, Parc 46.
— Chs, man., H. de Ville 27.
— Ed., lieut. police, Jaq.-Dz 45.
— Emile, boît., J.-Droz 60.
— Fritz, boît., Parc 46.
— Louise, régl., J.-Droz 60.
- Spätig & Cie, fab. b. o., N. Dz 149.
- Spahn, A., rem., N. Droz 82.
— Jean, fab. d'horl., Paix 127.
- Spahr, Alph., horl., J.-Droz 16.
— Chs, fils, pol. et fin., Env. 30.
— Ed.-Ph., pol. et fin., Env. 30.
— Hél., taill., T. Allem. 51.
— Léon, f. aig., Soph. Mairet 3.
— Paul, commis, D.-P. Bourq. 9.
— Mlle, coutur., Envers 30.
- Spahr-Chappuis, Alb., pend., T.
Allem. 51.
- Speich, Gasp., mécan., Fleurs 16.
- Spengler-Fluhmann, Charles, garç.
mag., Crêt 22.
- Spichiger, Chs, grav., Rocher 20.
— Ferd., nég., mén., J. Brandt 2.
— Lina, p. cuv., H. de V. 1a.
— L. Vve, Progrès 135.
- Spichiger et Hoffmann, décorateurs,
Daniel-Jeanr. 13.
- Spichiger & Co., Halle aux tapis,
Léopold Robert 38.
- Spiller, Amanda, Vve, lingère,
Puits 23.
— Sal., café-boul.-épic., Versoix 3.

AU PROGRÈS, Tout l'Habillement

- Spillmann, Arn., boul., Charr. 13.
 — Chs, institut., Tuilerie 30.
 — C.-R. & Co., fab. b. or,
 Nord 49-51
 — Hri, prép. pous., Fr.-Cour. 11.
 — Léa, poliss. b. or, Jaq.-Dr. 37.
 Spillmann & Cie, fabr. boîtes or,
 Nord 49.
 Spinelli Umberto, cord. F.-C. 5.
 Spinner, Ami, grav., Jardinets 9.
 Spira, Nathan, ministre, Parc 112.
 Spitzli, Bertha, empl., Fleurs 11.
 Spitznagel, Chs, m. coiff., Serr. 47.
 Spreuer-Zaugg, Ele, boîtier,
 Prévoyance 100.
 Spreuer, L. Vve, épïc., Dbs 129.
 Sprunger, Louise, Vve, journ.,
 Hôtel-de-Ville 71.
 Sprunger-Huguenin, Vve, ménag.,
 Nord 3.
 Sprüngli, Hermann-E., commis,
 Al.-M.-Piaget 73a.
 Stabilis, S. A. f. d'horl., Comm 11.
 Stachli, Paul, rem., 1er Mars 9.
 Stadlin, Ed, imprim., L.-Rob. 34.
 — E., fils, imprim., Banneret 2.
 Stadelmann, Jo., dent., D.-P.-B. 1.
 Stæger, Pierre, man., Prog. 89a.
 Stæhlin, Arn., proc. banq.,
 Montbrillant 7.
 — Conrad, obus, Pont 21.
 Stæmpfli, Aug., m. boul.-pâtiss.,
 Parc 70.
 Stæger, Ed., remp. post. N. Dz 98.
 Stahl, Alfr., sertiss., Doubs 125.
 Stahel, Jean, ébauch., Nord 165.
 — Willy, élect., Puits 27.
 Stalder, Gottf., horl., Progr. 101.
 — Lucie, mén., Progrès 101.
 — Step., man., Manège 21a.
 Stambach, Ele, repass., Eparg. 20.
 — Pl, m. grav., T.-Allem. 1.
 Stammelbach, Ed., fab. pierres,
 Doubs 53.
 Stammelbach & Co., comm. pierr.,
 Combe Grieurin 41.
 Standard & Co, Reymond & Jean-
 neret, Parc 150.
 Stark-Ramseyer, Alb., rep. comm.,
 Puits 1.
 Stauffer, Abrah., méc., Doubs 61.
 — Alb., bouch., Serre 31a.
 — Alex, man., Ph.-H.-Matth. 21.
 — Alb., comm. vélos, Ch. de f. 5.
 — Alf., conc., Serre 89.
 — Alf., man., Léop. Rob. 18a.
 — Alice, ling., Terr. 19.
 — Alice, régl., A.-M. Piag. 73a.
 — Aline, pol. b. or, Parc 11.
 — Ang., régl., A.-M. Piag. 73a.
 — Berthe, ling., Doubs 61.
 — Bertha Vve, s. prof., Dbs 61.
 — Chs, guill., 1er Mars 14.
 — Clara, Vve, mén., Serre 11.
 — Edm., photog., Bellevue 19.
 — Ed., man., Bel-Air 8.
 — Ed., prof., Succès 15a.
 — Emile, garç. mag., Côte 9.
 — Fritz, pharm., Rue Neuve 9.
 — Herm., empl. Abatt., J. Bdt 129.
 — Ida, taill., Bellevue 19.
 — Jean, empl. tram, Terr. 22.
 — Jean, m. grav., Bellevue 19.
 — Jean, empl. tram, Fleurs 3.
 — Jean, Vve, mén., Terreaux 19.
 — Jean-Gott., F. Courv. 38a.
 — Just., cons. comm., N. Dz 171.

- Stauffer, Léa, cout., A.-M. Piag. 73a.
 — Louis, man., Fr.-Courv. 24.
 — Marc, nég. vins, Rocher 12.
 — Mmes, mén., Nord 74.
 — Mme, ménag., A.-M. Piag. 73a.
 — Oscar, méc., Gén. Duf. 8.
 — Pierre, bouch., F. Courv. 6.
 — Soph., Vve, journ., Gén. Duf. 8.
 — Will., institut., Doubs 161.
 Stauffer-Son & Co, fab. d'horlog.,
 Léop.-Rob. 46.
 Staudenmann, Alb., Paix 75.
 — Alb., voitur., N. Droz 205.
 — Ali, voiturier, Numa Droz 205.
 — Bertha, s. prof., N. Droz 205.
 — Christ., dom., Numa Droz 64.
 — Jean, magas., Numa Dz 205.
 — Ls, voitur., Numa Droz 205.
 — Marie, s. prof., N. Droz 205.
 — Paul, voitur., Numa Droz 205.
 Stauss, Chs, grav., Loge 6.
 — Alb., commis, Loge 6.
 — Louis, fonct. comm., Prom. 19.
 — Marg., dem. mag., Loge 6.
 — Raoul, Commis, Loge 6.
 Stebler, Bl, empl., Doubs 143.
 — Chs, fact., J. Droz 11.
 — Edith., ébauc., Doubs 143.
 — Ed., grav., Doubs 143.
 — E.-M.-L., s. prof., Paix 27.
 — Jean, cond., Comm. 141.
 — Julien, décor., J.-Droz 12.
 — Louisa, prés. Etabliss. j. filles,
 Paix 27.
 Stschezzini, Raph., cordonn.,
 H. de Ville 19.
 Steer, Fritz Vve, 1er Mars 4.
 Steffen, Ele, cantonn., Serre 61.
 — Em., man., C. Grieurin 37.
 — Gottf., fact. post., D.-P. Bn 1.
 — Gottf., commis, Loge 7.
 — Jean, caviste, Promenade 4.
 — Rosa, pol. b., C. Grieur. 37.
 Stegmann, Alb., m. décor.,
 Comm. 135.
 — Arthur, grav., Parc 92.
 — Henri, décor., Doubs 5.
 — Ls, mén., Buissons 11.
 — Math., Vve, mén., A.-M. P. 67.
 Stegmuller, M., ress., Parc 5.
 — R., damasq., J.-Dz 60.
 Stegmann, Vve, s. prof., Jard. 19.
 Stehlé, Berthe, p. cadr., Dbs 131.
 — Gges, m. gain-rel., N.-Dz 75.
 — Jules, commis, Nord 171.
 — Laure Vve, fripière, Puits 27.
 Stehlé-Vuille, Henri, gainier,
 Doubs 131.
 Stehlin, Alb., mécan., Fleurs 24.
 — Jos., tonnel., Collège 19.
 Steiger, Adolph., domest., Léop.
 Robert 6.
 — Alb. Vve, comest., Bal. 4
 — Ed., remont., Sorbiers 25.
 — Henri, empl. mag., Balance 4.
 — Jacob, fab. cad. mét., Dbs 163.
 — Laure, commis, Balance 4.
 — Rud., chauff., Serre 130.
 — A., empl., téléph., Serre 71.
 Steigmeyer, Maria, ébauches,
 Industrie 17.
 Steinegger, Walt., tech., N.-Dz 75
 Steiner, Alf., méc., Nord 59.
 — Anna, Crêt 14.
 — Chs, f. d'étamp., Envers 34.
 — Chs, boît., Nord 58.
 — Clot., dem. mag., Nord 58.
 — Ed., ressorts, Tourelles 25.
 — Ed., fils, commis, Tour. 27.
 — Edm., rem., Doubs 117.
 — Ed., remont., Parc 100.
 — Emile, emb., Progrès 105.
 — Ele, Vve, mén., Doubs 117.

FAITES VOS ACHATS AU PROGRÈS

- Steiner, E., émaill., Doubs 75.
 — Fritz, ressorts, Parc 70.
 — Fritz, s. prof., Place Neuve 8.
 — Gges, essay-juré, Côte 18.
 — Gges, Vve, comm., 1er Ms 13.
 — Hélène, horl., Progr. 103.
 — Herm., horl., Aurore 9.
 — Jacq., parquet., Paix 79.
 entrep. Paix 63.
 — Jean, jardin., Crêt Rossel 9.
 — Léon, boît., Doubs 117.
 — Lina, s. prof., Tourelles 25.
 — Marie, journ., F. Courv. 58b.
 — Paul, boît., Prog. 161.
 — Paul, Vve, horl., T. All. 35.
 — Raoul, instit., J.-Droz 8.
 — Sel., ressorts, Parc 17.
 — Will., peint. bâtim., Côte 8.
- Steiner & Bourquin, méc.-estamp.,
 Grenier 22-24.
- Steiniger, Pl, voyag., St. Moll. 11.
 — J., méc., Crêt 8.
- Steinmann, Emile, rem., Signal 6.
 — Jean, mécan., Nord 168.
 — Samuel, rem., Signal 6.
- Steinmetz, Chs, m. coiffeur,
 Numa Droz 12.
- Stephanini, H, nég. frit., Terr. 12.
- Sterki, Mart., ébauc., Ronde 21a.
- Sterky, A., Vve, mén., Dr Kern 7.
 — Emma, institut., Dr Kern 7.
- Stern, Math., commis, Paix 51.
 — Mme, tab. & cig., Paix 51.
- Sterzing, Chs, boît., C. Grieur. 31.
- Stettler, Alf., repass., Crêt 22.
 — André, emb., Pont 10.
 — Emma, Vve, s. prof., Nord 171.
 — Gottf., boul., Hôtel-de-V. 41.
 — Gott., café-brass., H.-de-V. 39.
 — Jeanne, mén., Hôtel-de-V. 39.
- Stuedler, Arth., combat., F.-C. 11
 — Gges, man., Cure 6.
 — Hri-Alb., rem., T. Allem. 21.
 — Hri-Ph., rem., r. Neuve 10.
 — Jules, épïc., Charr. 57.
 — René, empl., H.-Ville 15.
 — Sophie, Vve, s. profess.
 Jardinets 1.
 — Ul., méc., Grenier 39.
- Stuedler-Gruet, Ern., rhabill.,
 Nord 29.
- Stuedler-Moritz, Clém., corsets,
 Rue Neuve 10.
- Stuedler-Robert, Louise, s. prof.,
 Pont 2.
- Steuer, Rob., fab. d'horlogerie,
 Léopold Robert 88.
- Stierli, Ad., prof., Al.-M. P. 32.
- Stiglio, Marie, H. de Ville 30.
 — Nildo, obus, J.-Droz 50.
 — Rom., menuis., Terreaux 28a.
- Stocco, Guis., maç., F.-Cour. 29.
 — Vincent, dom., Pont 36.
- Stock, Emile, horloger, Numa-
 Droz 109.
- Stockburger, Alb., rem., Nord 11.
 — Chs, achev. N.-D. 41.
 — Chs, achev., Léop. Rob. 4.

- Stockburger, Elise, p. fin., b. or,
N.-Droz 41.
- Em., rem., Combettes 4.
- Jne, jaug., D.-P. Bourq. 21.
- Jules, ess.-juré, D.-P. Brq. 21.
- Jules, fils, mécan., D.-P. B. 21.
- Lse, Vve, épïc., F. Courv. 40.
- Olga, régl., Nord 11.
- Paul, mécan., D.-P. Bourq. 21.
- Stocker, J., taill. g., Parc 22.
- Pne, Vve, mén., Doubs 131.
- Stœcklé, Hri, f. d'étuis, Parc 79.
- Stoll, Alf., visit., Chasseron 45.
- F. rem., Comm. 133.
- Léon, boît., r. d. Bois 8.
- Martine, aig., Charr., 27.
- Paul, pend., Progrès 5.
- Sel, adouc., Industrie 16.
- Vital, rem., Ravin 11.
- W., mercerie-bonnet., L. Rob. 4.
mén. r. Neuve 10.
- Stoller, Alice, empl., F. Courv. 24b.
- Ed., pend., Fr. Courv. 24B.
- Gilgian, ress., Ronde 39.
- Maur., man., Terr. 11.
- Sam., horl., Léop. Rob. 51.
- Stoller-Thiébaud, Chs, Nord 1.
- Storck, Chs, rem., N. Droz 74.
- Phil., Vve, mén., Parc 102.
- Stotzer, Albert, prof. école méc.,
Montagne 38g.
- Fr., boulang., Boucher. 4 et
Balance 5.
- Jacq., cisel., Industrie 1.
- Rosa, commis, N. Droz 31.
- Stram, Louis, tapissier, Gren. 22.
- Strässli, Carol., Vve, s. prof.,
Collège 27a.
- Strate, Chs, passsem., L. Rob. 21.
- Straub, Just., rem., Entrep. 3.
- Straubhaar, Ed., boul.-épicerie,
Beau-Site 1.
- Strausack, Emma, Vve, journal.,
Parc 68.
- Straumann, remont., Coll. 39.
- Streibel, Fritz, empl. téléphone,
Industrie 15.
- Streib, Martin, boul., Promen. 19.
- Streiff, Jacob, Vve, rent., Parc 44.
- Streit, Amanda, journ., Nord 47.
- Edgar, méc., Manège 19a.
- Herm., horl., 1er Mars 16.
- Jean, m. cord., 1er Mars 14.
- Jean, m. cord., 1er Mars 16.
- Marg., commis, 1er Mars 16.
- Strittmatter, Chs, boît., H.-d.-V. 41.
- Ed., commis, Epargne 10.
- Jos, boît., Fr. Courvois. 24b.
- Strubin, Bl., s. prof., Parc 9 bis.
- Hans, négoc., J., Droz 60.
- Jean, Vve, mag. de fers,
Pl. Hôtel-de-Ville 2.
- J., Vve, Parc 9 bis.
- Mad., commis, Parc 9 bis.
- Struchen, Alice, finiss. b. or,
Hôt.-de-V. 13.
- Emile, Vve, pol. et finiss. b.,
Hôtel-de-Ville 13.
- Hélène, poliss., H. de V. 13.
- Jenny, cout., Nord 127.
- Will., commis, Granges 6.
- Struchen-Wuilleumier, Ad., rem.,
Nord 127.

AU PROGRÈS, Tout l'Habillement

- Strüwer, Maria, pol. b. argent,
 Progrès 41.
- Stubel, Thérèse, gouv., Gren. 18.
- Stuber, Emile, man., Granges 9.
- Stucker, Esa, mén., F. Cour. 15.
- Stucky, Ach. Vve, mén., Prog. 57.
 — Arnold, rem., N.-Dz 135.
 — Car., ling., Parc 50.
 — Carol., Vve, mén., Terreaux 9.
 — Chs Vve, pol., D.-J.-Rich. 27.
 — Edith, poliss., D.-J.-Rich. 27.
 — Ed., rem., Parc 15.
 — Ele, rem., Doubs 135.
 — Emilie, ling., Doubs 135.
 — Jeanne, Vve, cout., J.-Droz 10.
 — Juliette, régl., Terreaux 9.
 — Laure, régl., Terreaux 9.
 — Marg., coutur., Progr. 57.
 — Marie, mén., Moulins 4.
 — René, com. post., Prog. 57.
- Stucky-Perret, Eug., rem., Ep. 24.
- Studeli, Bertha, mén., Envers 22.
 — Bertha, mag. tab. et cig,
 D. JeanRichard 43.
 — Eug., s. prof., Envers 22.
 — Jos., emp., post., Promen. 11.
 — Louis, empl. post., Envers 22.
- Studer, Ane, ébauch., Charr. 16.
 — Alb., emboît., A.-M.-Piag. 47.
 — Anna, prof. langues Paix 89.
 — Ed., boît., Cure 4.
 — Elise, ling., Cure 4.
 — Edwige, mén., H.-Ville 45.
 — Franç., méc., D.-Jeanr. 18.
 — Fritz, guill., N. Droz 9.
 — Ges, rédact. «National Suisse»,
 Promenade 19.
 — Lina, pol. fonds, D. JeanR. 18.
 — Rosa, peint., cad., N.-Dz 73.
- Studler, Emma, pol. b., Prog. 53.
 — Fréd., rem., Gren. 43.
 — Gges, expéd., Prog., 53.
 — J.-E., piv., J.-Brandt 128.
 — Louisa, cartonn., Crêt 10.
 — Marie, Vve, rep. linge, Fleurs 8.
 — Numa, commiss., Bel-Air 22.
 — rem., Fr. Couv. 29.
- Studi, Alb., fab, d'hor., J.-Bdt 8.
 — Esther, Daniel JeanRichard 13.
 — Marie, Vve, mén., D. JR. 13.
 — Marc., dem. mag., Gren. 23.
 — Mme, Paul, mén, Gren. 23.
 — Paul, rem., Puits 27.
 — fils, fab. d'horl., D. JR. 13.
- Stünzi, Gges, mécan., Doubs 60.
 — Ges, mécan., (mén.) Nord 3.
- Studzinski, Pl, rem., Jaq.-Droz 18.
- Stussi, G., nég., r. Neuve 5.
- Stutzmann, Rod., méc., Parc 89.
 — R., mécan., Parc 68.
- Succursale des Postes, L. Rob. 8.
 — Charrière 22.
 — Progrès 40.
- Sudmann, Gges, dém., Nord 56.
 — Henri, boît., Dr. Kern 9.
 — Marg., taill., Dr. Kern 9.
 — Rose, rep. linge, Dr. Kern 9.
- Sunier, Alb., secr. chamb. canton.
 Progrès 127.
 — Jean, m. grav., Serre 95.
 — Jules, man., Gibraltar 5.
 — Marie, Vve, journ., T. All. 5.
 — Perv., ébauch., T. Allem. 75.
- Surdez, Alb., emp. gaz, Prog. 68.
 — Alb., rem., N. Droz 109.
 — Alph., conc., 1er Août 33.
 — Chs, voyag., N. Droz 109.
 — Gérald, empl., Progr. 85.
 — Marie, mén., Al.-M.-Piag. 79.
 — Paul, secr. or, Parc 15.
 — Will., emp. C.F.F., J.-Bdt 137.

Sutter, Alb., com. post., N.-Dz 55.
 — Chs, com. post., Tourelles 37.
 — Ed., horl., 1er Mars 12b.
 — Fritz, com. post., Jardin. 9.
 — Henri, anneaux, D. P. Bourq. 1.
 — Jean, rem., T. Allem. 85.
 — Jules, obus, Progr. 137.
 Sutter-Zingg, Alb., admin. post.,
 Tourelles 37.
 Synagogue, Parc 63.
 Syndic. ouvriers horloger, local,
 D. Jeanrichard 16.

T

Tabazzi, Florentin, maç., H.-d.-V. 3.
 Tachet-Dubois, Ed., manœuv.,
 Balance 6.
 (S. A.) Le Tachyphage, fab. cerc.
 bur. et atel., Fr. Courv. 56.
 Taglio, Em., entr. peint., Prog. 7.
 Taillard, Ad., épïc., Jura 4.
 — Aug., cartonn., Progrès 89a.
 — Ele, rem., N. Droz 143.
 — Henri, rem., Puits 4.
 — Jean, fab. d'horl., Terreaux 16.
 — J.-V., fab. d'horl., Parc 64.
 — René, commis, Parc 64.
 — Virg., rem., L. Robert 140.
 Taillard-Rovelli, Mme, horlog.,
 Parc 130.
 Talamona, Bapt., pens., Bce 12a.
 Talleri, J., maçõn, Fleurs 34.
 Talon, Aug., achev., Nord 173.
 — Lucie, dem. mag., Nord 173.
 Tanner, Ida, journ., H.-de-V. 38a.
 Tarby, Xav., dém., Progrès 93a.
 Tardit, Arm., horl., H.-de-V. 27.
 — Math., horl., Succès 5a.
 Tarditi, Jacq., maçõn, Pont 15.
 Tardy-Meistre, Louis, empl.,
 Fritz Courvoisier 13.
 Taubert, Paul, mont. b. Dbs 63.
 Tavannes Watch & Co, f. d'horl.,
 N. Droz 156.
 Tellenbach, Chs, ém., P.-H.-M. 25.
 — Const., cartonn., F. Courv. 29.
 Temple national de l'Abeille,
 Numa Droz 138.
 Temple allemand, Progrès 12.
 Temple Communal, Pont 1.
 Tenconi, Fçois, direct. fabr.,
 Neuve 8.
 Teriaz, J., soud. ass. Succès 13.
 Terraz, Alexis, m. couvreur,
 Numa Droz 141.
 — B. ménag. N.-Droz 141.
 — Maximin, m. menuis., Gren. 24,
 ménage, Hôtel-de-Ville 13.
 Tettamenti, Ant., maç., Doubs 13.
 — Ern., menuis., Fleurs 18.
 — Hri, menuis., J. Droz 58.
 — Jeanne, finis. b. or, Fleurs 18.
 Tezza, Bat., man., H. de V. 59a.
 The Talis Watch & Cie export.,
 L.-Robert 66.
 Théâtre, Léopold Robert 29.
 Theile, Alb.-Jean, arch., Doubs 93.
 Theurillat, Adé, comb., Rocher 12.
 — Ali, remont., Parc 6.
 — Céles., horl., Fr.-Courv. 23a.
 — Cél. Vve, s. prof., F.-C. 23a.
 — Hilaire, pâtiss., Buiss. 9.
 — Jules, rem., Fleurs 26.
 — Virg., rem., Fleurs 26.
 Thévenaz-Marchand, B., fab. boit.,
 Jaquet-Droz 43.
 Thévenon, Clovis, cord., Char. 45.
 — Marie, Vve, mén., Fleurs 3.
 Thiébaud, Aimé, secr., S.-Mai. 16.
 — Alb., fab. d'horl., Charrière 99.
 — Alf., parq., L.-Rob. 110.
 — Alph., journ., Progr. 79.
 — Ami, empl., Retraite 14.
 — A.-M., pol. cuv., Charrière 27.
 — Anna, Vve, mén., Paix 79.
 — Arth., dém., Paix 79.
 — Bert., coup. bal., S.-Mret 16.

- Thiébaud, Berthe, régl., Cure 3.
 — Cam.-Henri, fact., N. Dz 205.
 — Céc., mén., Cure 7.
 — Chs, secrets, S.-Mairet 16.
 — Chs, régl., Jaquet-Droz 60.
 — Di, not., Tourelles 23.
 — Edgar, commis, Tourelles 23.
 — Edm., man., Charr. 41.
 — Ed., commis, Banneret 4.
 — Elisa, cout., Paix 79.
 — Elzire, obus, Terr. 4.
 — E., tab.-cig., Léopold Rob. 6.
 — Em., fils, émaill., Serre 99.
 — Emilie, Doubs 135.
 — frères, fab. d'horl., Pont 4.
 — Gges, grav., Doubs 125.
 — Gges, boitier, Nord 133.
 — Guill., entrep., Crétêts 77.
 — Gust., fab. d'horl., Pont 4.
 — Henri, rem., Est 16.
 — Henri, commis, Cure 3.
 — Irma, Vve, s. prof., Gibralt. 13.
 — Julia, aig., Fleurs 7.
 — Jules, grav., Buissons 21.
 — J.-A., emp. contr., D.-J.-R. 43.
 — J., tab. et cig., Balance 14.
 — Léon, visit., Paix 111.
 — Louis, fab. d'horl., Pont 4.
 — Louise, pierr., Charr. 4.
 — Lucie, cuir chev., Neuve 1.
 — Lucie, mén., Charr. 4.
 — Marcel, rem., Charr. 99.
 — Marie, mén., Pont 4.
 — Maria, inst., Nord 57.
 — Paul, mécan., Fleurs 7.
 — Paul, empl., V. Cimet 5.
 — Paul, graveur, Cure 3.
 — Pol., fab. sec. or, Soph.-M. 16.
 — Tell, empl., Parc 74.
 — Vital, rem., Charr. 99.
 — Walt., grav., Charr. 66.
- Thœnig., Jne, ling., Serre 69.
 Thomann, Eug., peint., Est 14.
 Thomas, Chs, géom., Epargne 10.
 — Chs, serrur., Couvent 1.
 — Henr., taill., Epargne 10.
 — Jules, boît., A.-M. Piaget 69.
 — Rose, ellips., Epargne 10.
 — commis, Fr.-Courv. 6.
 Thommen, Vve Emilie, s. prof.,
 N.-Droz 178.
 — Fritz, man., Collège 10.
 — Hans, fondé de pouv. N.-Dr. 178
 — Walt., horl., N. Droz 12a.
 Thöni, Fréd., man., Balance 10b.
 Thorens, Htte, compt., Pl. Nve 6.
 Thuillard, Marg., instit., T. All. 71.
 Thumm, Pl, pharm., L. Rob. 26.
 Thurban, Jeanne, coiff., T. All. 71.
 — Louis, m. déco., T. Allem. 71.
 — Milles, dess., Nord 15.
 Thyrode, Am.-El., journ., Ronde 43.
 Tidoni, D., emp. C.F.F., L.-R. 84.
 Tièche, Adolph., techn., D.-P. B. 1.
 — Ad. & fils, f. lamin., Dbs 69.
 — Ar., échap., Ph.-Hri Matth. 8.
 — Ele, chef fact., Doubs 157.
 — Gust., comm., post., Tour. 15.
 — Maurice, méc., D.-P.-B. 1.
 — Olg., mag. f. phot., L. Rob. 66.
 mén., J. Droz 54.
 — Will., pivot., Industrie 32.
 Tilliot, Chs, empl., Ronde 6.
 Tinembart, Chs, commis postal,
 Temple Allemand 89.
 Tirozzi, Ls, mag. porcelaine L. R. 21.
 Tissot, Alb., boît., Nord 73.
 — Alb., soudeur, C. Grieur. 33.
 — Alb., fournis., Commerce 9.
 — Alc., conc., Tuileries 42.
 — Alc., représ., D.-P. Bourq. 21.
 — Am., régl., Charrière 37.
 — Ang., prof. mus., Nord 73.
 — Arth., horl., N. Droz 144.

- Tissot, Aug., repass., Envers 20.
 — Aug., rem., A.-M. Piag. 47.
 — Bern., charp., Prog. 101.
 — Bern., boucher, Grenier 45.
 — Car., instit., Nord 75.
 — Chs, tapiss., Doubs 49.
 — Chs, mag. tap.-déc., Serre 32.
 — Chs, méc., Winkelried 87.
 — Ed., commis, J.-Droz 12.
 — Edouard, présid. Tribunal, Bois-Gentil 15.
 — Ed., ag. police, Paix 81.
 — Elise, Vve, mén., L. Rob. 102.
 — Elise, Vve, mén., Charrière 37.
 — Ern., émail., T. All. 107 bis.
 — Eug., rem., Ravin 13.
 — Gges, secrets, Parc 44.
 — Gust., chef méc., Comm. 161.
 — Henri, obus, Parc 102.
 — Hri, emp. téléph., Gren. 45a.
 — Jules, rem., Progrès 101.
 — J.-H., rem., Progr. 101.
 — Laure, aig., L. Rob. 102.
 — Lina, pol. b. or, Envers 20.
 — Marcel, encaiss., Pont 11.
 — Marg., taill., Charrière 37.
 — Maria, journ., Jaq.-Droz 45.
 — M., garde-mal., Ph.-H.-Matt. 8.
 — Math., mén., Nord 75.
 — Maur., com. exp., N.-Dz 136.
 — Michel, décal., Prog. 113.
 — Paul, rem., T. Allem. 107 bis.
 — Paul, sertiss., Prog. 113.
 — Paul, commis, Charrière 37.
 — Pierre, rem., Charrière 37.
 — Roger, rem., T. Allem. 107 bis.
 — Rosa, cuisin., Industrie 6.
 — Valentin, paill., T, All. 107 bis.
 Tissot & Cie, out. et fourn., Com. 9.
 Tock, Clara, poliss., Industr. 3.
 Tofano, Th., cart., Envers 26.
 Tognetti, Chs-Ed., fab. d'horl., Numa Droz 83.
 Tolck, Ern., f. d'horl., L. Rob. 78. bur. J.-Brandt 8.
 — Math., taill. garç., Paix 71.
 — Rob., boîtier, Paix 71.
 Toletti, François, men., Pont 36. atelier, Pont 32a.
 Tombet-Robert, Gges, emboît., Ph.-H. Matthey 11.
 Toniutti, Tullio, dir. musique, Envers 26.
 Torriani, Alp., nég., 1er Mars 16b.
 — Aug., sculp., at. Charr. 86. mén. Valanv. 4.
 — Roméo, sculp., Charr. 86. mén. Valanv. 4.
 — V., père, m. sculpt., Charr. 97.
 — V., fils, sculpt., Charr. 97.
 Tordion, Ls, achev., Promen. 4.
 Tosalli, Charles, peint. bâtim., F. Courv. 24a, mén. Stand 14.
 — Jos., Vve, Léopold-Robert 18b.
 — Raph., ferbl., Pl. d'Armes 4.
 Tosalli & Tosetti, peint.-gyps., Gren. 22a et 27.
 Toscarini, Ls, cord., Parc 88a.
 Tosetti, Jos., peint., Grenier 26.
 — Ls, platr.-peint., Balanc. 10.
 Touchon-Fluckiger, Lina, Vve, journ., Promenade 9.
 Tourte, F., mécan., Hôt.-de-V. 50.
 Trabichet, Ls, aiguils., Progrès 9.
 Trachsel, Elvina, aig., D. JR. 13.
 — Fritz, man., Puits 18.
 Traffler, Anna, jaug., Terr. 6.
 Travaux publics, Marché 18.

ACHETEZ LES MEUBLES PROGRÈS

- Trezzini, Fçois, entrep., Paix 47.
 — J, maçon, Industrie 34.
 — Jean, maçon, Grang. 14.
 Tribolet, Arth., méc., Promen. 4.
 — Chs, lait., L.-Rob 25.
 — Jacob, lait., Granges 6.
 — Ls, m. taill., T. Allem. 71.
 — Marg., taill., T.-Allem. 71.
 Tripet, Adol., d. bouc., L.-R. 114.
 — Alb., mécan., J. Droz 31.
 — Alb., magasinier, T.-All. 137.
 — Alb., rem., A.-M. Piag. 47.
 — Alb., remont., Grenier 32.
 — Alex., conc., N.-Droz 174.
 — Elise, coutur., T. Allem. 13.
 — Emilie Vve, mén., Terreaux 12.
 — G., p. cadr., A.-M. Piag. 67.
 — Henri, affich., Parc 1.
 — Henri et Alb., m. grav.,
 Progrès 81 et 81a.
 — Htte, pol. b., F. Courv. 58.
 — Jeanne, taill., Dr Kern 9.
 — Jeanne, empl., Prom. 12.
 — Jules, rem., Serre 54.
 — Julien-Ern., boît., Doubs 17.
 — Léon, chev., Parc 132.
 — Léon, empl., N.-Droz 147.
 — Marcel, commis, Doubs 157.
 — Max, remont., Indus. 28.
 — Mme, p. glaces, J.-Droz 31.
 — Mme, mén., Progr. 137.
 — Numa, mécan., A.-M. Piag. 67.
 — Numa, Vve, Progrès 81.
 — Paul, cantonn., F. Courv. 23b.
 — Paul, méc., Hôt.-de-Ville 19.
 — Pl fils, instit., Gibralt 2b.
 — Paul-Emile, rem., Dr Kern 9.
 — Ulysse, boîtier, Jardinets 3.
 — Vve, mén., Nord 39.
 Triponez, Arth., horl., F.-Cv. 23a.
 — Ele, rem., Fleurs 24.
 Tritten, Ida, aig., Combettes 2.
 — Jean, boît., Bassets 2.
 — Nath., aig., Combettes 2.
 Tritten-Droz, Ls, man., Marché 3.
 Tröger, F., charp., Promen. 32.
 — Franz, menuis., Collège 8a.
 Tröhler, Chs, grav., Nord 129.
 Trönli, J., t. Nouv. Ccle, L.-R. 66.
 Trullos, Vinc., corresp., Paix 47.
 Tschantré, Fritz, serg. police,
 Hôtel-de-Ville 39.
 Tschäppät, A., commis, 1er M. 14.
 Tschanz, Arn., obus, Progr. 105a.
 — Ele, men., Parc 90.
 — Fritz, remont., Parc 90.
 — Ges, man., F.-Courv. 62a.
 — Htte, peint. cadr. mét., Ser. 27
 — Jacob, md fromag., Serre 5bis.
 — Lina, Vve, tric. mach., Serr. 27.
 — Ls, port., Serre 69.
 — Marie, peint. cadrans métal,
 Serre 27.
 — Marie, s. prof., Hôt.-de-V. 33.
 — T., rem., N.-Dr. 178.
 Tschiemer, Chs, café-restaurant,
 Dl JeanRichard 35.
 — Emm., aiguill., Progrès 20.
 Tschudin, Gottl., représentant,
 Parc 110.
 Tuller, Arist., mén., Buiss. 23.
 — Edm., commis, N. D. 111.
 — Eva, coutur., N.-Droz 111.
 — Fcine, taill., Buiss. 23.
 — Jean, rem., N. Droz 111.
 — Ls-Fréd., rem., Puits 7.
 — Maur., rem., N. Droz 111.
 — Violette, cadr., Buissons 23.

- Tupin, Elie, empl., L.-Rb. 58.
 Turban-Charpié, Alb., remont.,
 Buissons 15.
 Turban, Marg., mén., Buiss. 15.
 Turlin, Paul, fab. d'horlogerie,
 Jacob-Brandt 2.
 Tuscher, Alex, couvr. Parc 86.
 — Chs, empl. post., Nord 11.
 — G., cordonn., Prom. 14.
 — Gges, secrets, Puits 23.
 — G., père cord. 1er Mars 10a.
 — Lina, chauss., Promen. 14.
 — Ls fils, mag. chauss., Neuve 8.
 — Mme, s. prof., F.-Courv. 29.
 — Paul, commis, Serre 41.
 — Willy, mécan., Promen. 14.

U

- Uebelhardt, Cés., horl., Prog. 115a.
 — Jules, pend., Parc 72.
 Uebersax, Arth., méc., L.-R. 130.
 — Eug., fab. d'ann., Env. 35.
 — Eug., fab. pend., T. Allem. 31.
 — Hans, ann., mén. Nord 163.
 — Walt., g. boul., N. Droz 93.
 Ugnon, Anna, Vve, taill., Prog. 95.
 Uhlmann, Arth., grav., T. All. 71.
 — Emma, poliss. Parc 96.
 — Htte, Vve, s. prof., Serre 32.
 — Emma, mén., H.-de-Ville 13.
 — Ern., décollet., Terr. 27.
 — Lina, poliss. b., T. Allem. 71.
 Ullmann, A., empl., r. Neuve 10.
 — Benoît, mag. ling., L.-Rob. 25.
 — frères, fab. d'horl., Serre 10.
 — Hri, commis, Commerce 17.
 — J. & Cie, fab. d'horl., Com. 17a.
 — Léon, Vve, s. prof., L.-Rb. 36.
 — Osc., nég., Jaquet Droz 60.
 Ulmer, Cath., empl., Indust. 21.
 Ullmo, Gasp., chiff., mét., comb.,
 Collège 18.
 — Herm., mén., Collège 18.
 — Jacq., Vve, s. prof., Parc 9bis.
 — Nathan, sav., comb., métaux,
 Hôtel-de-Ville 15.
 — Paul, m. taill., L. Rob. 30.

- Ulrich, Ar., cond. C.F.F., Env. 30.
 — Aug., café-br., r. Neuve 6.
 — frères, brass. de la Comète,
 bur. Ronde 30.
 — G., fab. spir., mén. Crétêts 71.
 — Otto, café-brass., L. Rob. 17.
 — Rod., chauff. C. F. F. Parc 98.
 — Wil., compt., Léop. Rob. 80.
 — Wilh., compt., Bel-Air 55.
 Ulrich-Maurer, Gust., brass. Pont 16
 Ulrich-Muhlebach, Chs, m. brass.,
 Pont 18.
 Ulrich-Robert, Chs, brass., F.-C. 8.
 Umiker-Brand, Oscar, compt.,
 Paix 107.
 Union S. A., munit., N. Dz 169.
 Union Chrétienne d. jeunes gens,
 D.-P. Bourq. 31-33.
 — des jeunes filles, F. Cour. 17.
 Universo (S. A.), fab. d'aiguilles,
 Numa Droz 83.
 — No. 2, Progrès 51.
 — No. 3, fab. d'aig., Parc 13.
 — No. 8, (S. A.), f. d'aig., Mtb. 3.
 — No. 10, fab. d'aig., Parc 60.
 — No. 12, fab. d'aig., Buiss. 1.
 — No. 15, fab. d'aig., Grenier 28.
 Urech, A. man., Crêt 10.
 — Jules, man. boît., P. Centr. 4.
 — Marie, Vve, mén., P. Ctre 4.
 Urfer, Adr, pierr., Tourelles 37.
 — Jean, empl. gaz, Bass. 66.
 Urlaub, Chs, commis, L.-Rob. 84.
 — Vve, dor., Balance 12.
 Urlaub-Schneider, Chs, Vve, sans
 prof., Di JeanRich. 25.
 Urwyler, Fr., méc., Comm. 133.
 Usine électrique, N. D. 202-204.
 Usine genev. dégr. or, Comm. 7.
 Usine à gaz, Collège 31.
 — des Reçues, Grenier 18.
 — de la Ronde S. A., décoll. et
 méc., Ronde 1 et 3.
 Usine à sable, Républ. 151.
 — du Foyer, Champs 71.
 Utz, Arn., ress., Gren. 43a.

AU PROGRÈS, Tout l'Ameublement

V

- Vachet, Em., commis, Chasser. 47.
 Vælti, Anna, glaces, Doubs 125.
 Vaglio, Hri, commis, Serre 39.
 — Hisca, éc. privée, Serre 43.
 — Jos., épïc., Progrès 119a.
 — Marie, ling. guip. d'art, Sre 43.
 — Meg., menuis., Serre 43.
 — Mlle, école partic., Paix 43.
 Valdrini, Defendete, nég. vins, Envers 14.
 — Jean, serrurier, Industr. 25.
 — Vict., m. taill., Envers 14.
 Vallat-Jolidon, Ern., guill., Pass. Gibraltar 2b.
 — Lse, creus., Pass. Gibr. 2b.
 Vallon, Herm., garde police, Progrès 103a.
 Valotton, Sim., md vins, Paix 77.
 Valloton-Stockler, Victor, industr., Parc 22.
 Valsesia, Natale, m. cordonnier, Parc 77.
 Valzer, Gottl., tonnel., Parc 6.
 Van Aeker, J., s. prof., Man. 16-18.
 Vaney, Gust., sergent police, N. Droz 97.
 — Marg., ling., N. Droz 97.
 Vanner, Herm., direct., T. All. 27.
 Vannier, Dav., fab. d'horlog., T. Allem. 63.
 — Jeanne, mén., T. Allem. 63.
 Vannier-Mathey, Pl, boît., Bel-Air 12.
 Vanozi, Berth., empl., Fr.-C. 26.
 — Pierre, parquet., Fr.-C. 26.
 Varetto, Jos., entrep., J.-Droz 10.
 Varey, Emile, man., Ind. 25.
 Varin, Aug., boît., Nord 43.
 — Emile, boît., N. Droz 51.
 Vatter, Alb., com. C.F.F., Parc 89.
 Vaucher, Adalb., aig., Parc 15.
 — Ad., remont., Numa-Droz 154.
 — Alb., doreur, Progrès 68.
 — Ali Vve, mén., Nord 39.
 — Am., taill., N.-Droz 35.
 — Am., taill., Nord 39.
 — André, ressorts, 1er Août 13.
 — Ed., rem., Dd-P.-Bourquin 19.
 — Ed., instit., Nord 133.
 — Fernand, rem., Ph.-H.-M. 5.
 — Georg., boît., Progr. 20.
 — Georges, rem., Paix 27.
 — Hri, remont., Progrès 117a.
 — Hri, Vve, fab. d'horl., Stavay Mollondin 6.
 — Htte, régl., Crétêts 145.
 — Ida, Vve, ménag. 1er Août 13.
 — Jte, fin. boît., 1er Août 13.
 — Jles, achev. échapp., T. All. 99.
 — Laure Vve, mén., F. Courv. 40.
 — Léon, boît., 1er Mars 8.
 — Louis, direct. financ., Crétêts 130.
 — Louis, empl., Parc 44.
 — Marie, aig., Nord 13.
 — Maur., achev., Comm. 119.
 — Roger, typogr., 1er Août 13.
 — Ul. Vve, journal, Paix 81.
 — Vict., dor., 1er Août 13.
 — Mme Vve, mén., Buissons 3.
 — Wern., remont., N. Droz 165.
 Vaucher & Mézoz, fabr. d'horlog., Stav. Moll. 6.
 Vauthier, Aline, journ., Serre 85.
 — Jules, grav., Combette 17.
 Vautravers, Alf. épïc. f. lég. Prog. 10.
 — Louis, nég., Parc 102.
 Vedani, Mina, Vve, mén., A.-M. Piaget 69.

- Vegezzi, Jean, gyps., Gén. Duf. 10.
 Venus-Gentil, H., md. taill., Léop.-Rob. 14.
 Verder, Em., empl. post., Env. 10.
 Verdon, Ch., emp. mag., Parc 132.
 — Ch., Vve, rep. linge, Paix 83.
 — Eug., typogr., Bulles 8.
 — Marie, Vve, pol. aig., Paix 53.
 — Vict., camionn., Serre 101.
 Verec, Gaston, méc., Doubs 141.
 Vermeille, Alf., pendt., Doubs 35.
 — Jâmes, empl., J.-Brandt 128.
 — Jâmes, rem., Comm. 137.
 — Marg., taill., Comm. 137.
 — Pl, logeur, Charr. 23.
 — Victor, logeur, Puits 1.
 — Victor, échapp., Côte 5.
 Vermot, Alph., conc., Parc 108.
 — Berth., instit., T. Allem. 15.
 — Georg., Vve, mén., Nord 127.
 — Jules, typogr., Progrès 79.
 — Laure, régl., T. Allem. 15.
 — Marie, mén., T. Allem. 15.
 — Marie, rep. linge, Prog. 81.
 — P., V^e, fab. d'horl., N.-Dr. 178
 Vermot-Droz, Oscar, pianos,
 J.-Droz 12.
 Vermouth, Jean, voit., Serre 31.
 Vernier, Gust., rem., Prog. 129.
 — Jte, Vve, mén., 1er Mars 11a.
 Verrerie Nation. Suisse S. A., bur.
 Serre 61.
 Versell, Edwige, Charr. 29.
 — Ida, dem. mag., Charr. 29.
 Verserli, V., obus, Promen. 36.
 Verthier, Adr., pivot., r. Neuve 10
 — Marie, coutur. rue Neuve 10.
 Vetterli, Bert., empl. Doubs 113.
 Veuve, Arn., compt., Gren. 30.
 — Bertha, empl., Parc 43.
 — Cés.-Aug., Vve, Comb. 15.
 — César, A., fils, rem., Comb. 15.
 — Ed., tab. & cig., Parc 39.
 — Edouard, Vve & fils, graveurs
 Grenier 41 f.
 — Emma, s. prof., N.-Droz 31.
 — Eug., Vve, aig., Serre 6.
 — Gast., boit, Ravin 3.
 — Jos., men., Doubs 5.
 — Léop., dép. carton., Serre 9.
 — Pne, régl., Gren. 30.
 — Roger, rem., Parc 39.
 Veya, Gast., pend., J.-Brandt 127.
 Viatte, Alice, profess., Gren. 23.
 — Math. Vve, cout., H.-de-V. 38.
 — Numa, rem., Doubs 139.
 Vicario, Elise Vve, journ., Ind. 26.
 Victor, Const., boit., Paix 63.
 Vieille, Htte, cadr., Charr. 57.
 — Ls, guilloch., Charr. 57.
 — Marcel, tapiss., N.-Droz 6.
 mén. Est 22.
 Vieille-Schilt, Emm., s. prof., Fr.-
 Courv. 29a.
 Viennet, Ed., desserv., J.-Droz 13.
 Villa, Ang., maç. Terreaux 12.
 Villard, Abel, rem., Nord 170.
 Villars, Alb., prof. gym., H.-de-V. 8
 — Chs, m. taill., H. de Ville 8.
 — Rob.-Cél., Vve, s. prof., Ser. 43
 Villemin, Léont., journ., Puits 21.
 — Louis, m. ferbl., Paix 67.
 — Ges, mén., N. Droz 91.
 Villion, Emile, ingén., Nord 111.

- Villoz, Laure, Vve, s. prof., 1er Mars 10a.
 — Pline, ménag., 1er Mars 10a.
 Vincent, Hélène, mod., Gren. 10.
 Viniger, Alb., com. post., Parc 64
 Vinzio, Vinc., m. ferbl., Grang. 9.
 Virchaux, Chs., compt. Nord 52.
 — Laure, munit., Balance 6a.
 Viret, Fçois, commiss., Al.-M.-Piaget 73.
 — Jeanne, finiss., b. A.-M.-P. 73.
 — Lse, débris, Doubs 15.
 — Mme, fin. b., Nord 74a.
 — Paul, remont. Doubs 15.
 Viser, Rob., com. C.F.F., Parc 70.
 Vischer, Adèle, instit., Parc 104.
 — Elsa, commis, Parc 104.
 — Vve, ménag., Parc 104.
 Vittori-Jordan, Léop., commis, Paix 111.
 Vizade, Ang., paill., Fr. Courv. 22
 — Céc., commiss., Fr. Courv. 22.
 Voegeli, Ed., émaill., Ronde 9.
 — Elisa, taill., Paix 71.
 — Elis., s. prof., Paix 71.
 — Fern., secrets, Crêt Rossel 11.
 — Fréd., tonn., Parc 5.
 — Fréd., Vve, mén., Loge 6.
 — Jean, m. taill., Paix 71.
 — Jeanne, commis, C. Grieur. 31.
 Voegtli, Adolp., rem., Moulins 7.
 Voelin, Aug., boît., Ph.-H.-M. 25.
 Vogel, Aug., estamp., S. Mret 18.
 — Cécile, N.-Droz 85.
 — Chs, gérant, N. Droz 18.
 — Jâmes, régl., Parc 54.
 — Pl.-Ele, fab. aig., N. Droz 85.
 Vogt, Chs., niell., Buissons 19.
 — Elise, ling., Parc 51a.
- Vogt, Hél., régl., Crêt 16.
 — Jacq., rem. de finiss., Crêt 16.
 — Marie, journal., Fr. Courv. 58.
 — Wilh., fab. d'horl., Tlles 45.
 — W., mont.-bij., Parc 150.
 — W.-E., fab. aig., Parc 150.
 Voinet, Step., remont., Puits 7.
 Voirol, El., boît., Terr. 19.
 — Fanny, mod., J.-Brandt 8.
 — Hri., mécan. Charrière 51.
 — Ida, poliss., Pl. H. de V. 5.
 — Jos, achev., Charr. 81.
 — Jles., repass., Progrès 113.
 — Léa, Vve, cout., Balance 10a.
 — Paul, horl., Ronde 25-27.
 Voisard-Erard, Chs., horlog., Doubs 159.
 Voisin, Ele, boît., Progr. 91.
 — Jos., remont., Prog. 91.
 Voland, Anna, Vve, mén., Paix 69
 — Mart., ébauches, Paix 69.
 Volfrey, Aloïs, empl., Serre 9.
 Vollichard, G.-Ls, décalq. cadr., Fr.-Courv. 21a.
 Von Aesch, Fritz, Vve, Combe-Grieurin 25.
 Von Allmen, Ad., ress., Ind. 16.
 — Alb., ress., Bulles 16.
 — Alb., doreur, Gren. 41i.
 — Alf., m. taill., Parc 44.
 — Anna, ménagère, Parc 21.
 — Christ., ress., Bulles 16.
 — Em., empl. comm., L. Rob 132.
 — Jean, ress., Indust. 16.
 — Jean, café-rest. Recorne 34.
 — Jean, cadr. mét., Nord 153.
 — Jeanne, horl., Progr. 103.
 — Léop., man., L. Robert 18.
 — Louis fils, agricult. Charr. 128.
 — Mina, empl., Industr. 21.
 — Pl., Léon, facteur, Winkelr. 89
 — Pre., conc., N. Droz 158.

- Von Arx, Alb., mécan., Fritz
Courv. 40a.
- Chs., commis post., Paix 49.
- Ern., facteur, Numa Droz 64.
- Léon, guilloch., Puits 6.
- L., nég. chauss., Pl. Neuve 2.
- Mme, mag. aliment. Puits 6.
- Otto, rem., Paix 49.
- Von Arx & Soder, mag. chauss.
Place Neuve 2.
- Von Bergen, C., régl., Crêt 16.
- Fern., rem. Crêt 16.
- Marc, camionneur, Serre 112.
- Vonberger, Mme, mén., Ronde 20
- Von Buren, Anna, Vve, journal,
Industrie 25.
- Chs., empl., Indust. 13.
- Vonck van Haute, Cure 2.
- Von Gunten, Adèle, taill. Paix 53.
- Aline, Vve, vis, Progrès 115a.
- Ang., taill., Paix 53.
- Angél., vis, Progrès 115a.
- Arth., m. grav., Progrès 129.
- Chs, pivot., Ph.-H.-Matt. 25.
- Elise, mén., Doubs 29.
- Hri, m. grav., Jaq. Droz 6.
- Ls.-Fréd., boît., Paix 53.
- Marie, Vve, mag. cafés,
Stand 10.
- Marie, commis, Stand 10.
- Math., poliss. b. or, Parc 65.
- Otto, man., Rocher 2.
- Walt., secr., Nord 59.
- Von Hoff, Eug., past., Côte 2.
- Von Kaenel, Alb., commis, Crêt 8.
- Anna, Marie, ménag., Prom. 3
- Aug., emb., Sorb. 23.
- Aug., concierge, Collège 24.
- Aug., secrets, Doubs 13.
- Barb., s. prof., Prog. 97.
- Berthe, creus., Doubs 13.
- Chs, emb., Progr. 5.
- Chs, mécan., Paix 43.
- Dan, messag., Locle, Numa
Droz 129.
- Edm., dégross., Nord 56.
- Vve Elise, mén., Nord 110.
- Ele., poliss. finiss., Numa
Droz 143.
- Eug., emb., Crêt 8.
- Fritz, magas., Gren. 43 d.
- Gottl., remont., Numa Droz 92.
- Mina, Vve, coutur., Progrès 5.
- Ros., finiss. b. or, Gren. 43 d.
- Von Moos, Marie, Vve, poliss. b.
or, Cure 5.
- Von Niederhäuser, Chs., domest.,
Commerce 160.
- Von Oesch, Jeanne, empl., Puits 5.
- Von Tobel, Gust., Vve, ménag.,
Collège 11.
- Vouga-Jeanerret, Berthe, institut.
Nord 45.
- Jean, menuisier, Nord 45.
- Voumard, Alb., rem. Bellevue 23.
- Emma, taill., Parc 112.
- Paul, fab. b. or, Parc 122.
- Vve, mén., 1er Mars 16c.
- Vuagneux, Alb., gér, T. Allem. 95.
- Cécile, Vve, ménag. Nord 52.
- Fanny, rep. linge, Jardinets 7.
- Juliette, dem. mag., Nord 52.

ACHETEZ LES MEUBLES PROGRÈS

- Vuagneux, Paul, pharm., L. Rob. 7
 — Will., remont. Jardinets 7.
 Vuattoux, P.-Ali, horl., Serre 130.
 Vuille, Alb., méc., Comm. 137.
 — Alb.-J., commis, r. Neuve 3.
 — Alc., chef. gare, Crêt 31.
 — Alf., rem., Pl.-Arm. 1 bis.
 — Ali., graveur, Parc 91.
 — Alice, journ., Léop. Rob. 84.
 — Alice, ménag., Parc 91.
 — Alph., empl. gaz, Progrès 105a.
 — Amélie, ébauches, Concorde 7.
 — Ang., ébauches, F.-Courv. 25a.
 — Ant., poliss. b. or, H.-de-V. 9.
 — Arm., com. post., T. Allem. 73.
 — A., emp. C.F.F., Manège 19a.
 — Aur., ressorts, Industr. 5.
 — Vve A., s. prof., Comm. 137.
 — Bl., ellipses, Ph.-Hri. Matt. 11.
 — Berth., remont., N. Droz 94.
 — Cécile, régleuse, Pont 19.
 — Chs, gainier, Numa-Droz 120.
 — Charles, horl., Serre 4.
 — Chs.-Alb., fournit. d'horlog.,
 Serre 15, ménage Doubs 107.
 — Dan., instit., Nord 69.
 — Ed., pierr., Fr. Courv. 25a.
 — Elisa, régl., Ravin 11.
 — Elisa, ménag. Charrière 50.
 — Emile, remont., Jardinets 25.
 — Emile, chev., J.-Brandt 124.
 — Ern., cadr., L. Rob. 43.
 — Ern., man., Commerce 137.
 — Ern., boît., Ravin 11.
 — Etienne, régl. Soph.-Mairet 18.
 — Eug.-C., grav., Charr. 66.
 — Franç., instit., Loge 11.
 — Fritz, bûcheron, H.-de-Ville 9.
 — Fritz, horlog., Puits 27.
 — Fritz, charr., Gren. 22.
 — Fritz, domest., Couv. 1.
 — Fritz-E., charr., atel., Envers 1
 mén. Gren. 22.
 — Ges, chauff. gaz, Cure 3.
 — Georg.-Alb., fab. d'horlogerie,
 Doubs 67.
 Vuille, Henri, pivot., Jardin. 1.
 — Henri-Albert, fab. d'horlogerie,
 Manège 14.
 — Hri.-Ls., s. prof., Serre 7.
 — Hri.-Ls., horlog., Côte 5.
 — Herm., émaill., Charrière 28.
 — Jean, empl. gaz, Pont 19.
 — Jeanne, régl., Ier Mars 8.
 — Jles, empl. C. F. F. Prom. 9.
 — Jles, échapp. Numa-Droz 120.
 — Jlia-Flor., s. prof. Manège 21a.
 — Jtte, nickel. Tple-Allem. 101.
 — Lsa, Vve, mén. Numa-Droz 15.
 — Léon, sertiss., C. Grienr. 33.
 — Louis, commis, Parc 70.
 — Louis, émaill., Buiss. 21.
 — Louis, facteur, Nord 175.
 — L., domest., Pont 19.
 — Lse., aig., Ph.-Hri. Matthey 11.
 — Lse, horl., Fr. Courv. 15.
 — Lse, Vve, ménag. Terreaux 14.
 — Marcel, com. post., T. All. 73.
 — Marcel, rem., Charr. 13.
 — Marie, Vve, ménag., Ph.-Hri.
 Matthey 11.
 — Marie, sertiss., Puits 20.
 — Math., Vve, ménag., Ravin 11.
 — Oscar, boît., Ph.-Hri. Matthey 11.
 — Otto-Fern., rem. Grenier 43e.
 — Paul, emp. C. F. F., Prog. 135.
 — Paul, colp., Bulles 16.
 — Paul, man., Doubs 119.
 — Paul-Alb., conf. pât., Parc 64.
 — Suzette, Vve, mén., Doubs 131.
 — Sop., Vve, journ., T.-All. 79.
 — Théod., insp. police, Numa
 Droz 51.
 — Werner, échapp., Av. Bille 6.
 Vuille-dit-Bille, Arm., rem., Tple
 Allemand 73.
 — J., s. profess., Terr. 27.

- Vuille-Bräüchi, Cam., remonteur,
Doubs 105.
- Vuille-Debrot, Ls.-Aug., remont.
Nord 149.
- Vuille-Dubois, Chs., remonteur,
Beau-Site 1.
- Vuille-Jacot, Pl., boit., Ph.-Hri.
Matthey 21.
- Vuille-L'Eplattenier, A., Vve,
épïc. comest., Léop.-Robert 58.
- Vuille-Mairet, Jâmes, régleur,
Nord 133.
- Vuille-Seiler, Louis, pendt,
Chapelle 5.
- Vuilliet, Chs., com. vend., Est 14.
— Edm., comm. post., Est 14.
— Fern., méc., Est 14.
— Jules, guill., Est 14.
- Vuillomenet, Ed., peint. sur émail,
Tête-de-Ran 29.
- Vuittel, Augt., s. prof., Coll. 20.
- Vultier, Vve L., régl., J.-Bdt 6.
- Vuitel, Alfr., empl. C. F. F. Jacob-
Brandt 125.
— Alph., remont. Nord 165.
— Arth., mont., Numa-Droz 2a.
— Evantia, commis, Crêt 12.
— Rosa, finiss. b. Numa-Droz 2a.
- Vuitel-Gabrie, Théod., fourn. d'hor.
Paix 49.
- Vuthier, Clara, cadrans, Fleurs 14
— Emma, instit., Fleurs 14.
- Vuithier, Georges, commis,
Parc 31 bis.

W

- Wachsmann, Alb., prof. gymn.,
Paix 127.
- Wächli, Gottf., café-brasserie,
Serre 7 bis.
- Waeffler, Adolp., man., Bulles 6.
— Alb., cantonn., Ronde 31.
— Ed., café-brass., Parc 37.
— Fritz, ressorts, Charr., 41a.
— F., Vve, ébauch. Progrès 89b.
— Jean Vve, m. voitur., Serre 110.
— Pierre, cuvettes, G. Dufour 10.
— Sel., commiss., Puits 18.
- Wæffler-Frund, Vve, pos. glaces,
N. Droz 94.
- Waegeli, Elise, mén., Paix 41.
- Waegeli, Ls, nég., Montbrill. 18.
- Waegeli-Jaeggy, Henri, nég. tab.
et cig., Nord 115.
- Waelchli, Alf., m. boul. N.-Droz 81
- Waelti, Gottl., horlog., Jacob
Brandt 128.
— Jacob, dégros., Ronde 21.
— Jacob, fils, magas., Numa-
Droz 132.
- Wagner, Chs., mag. chauss., Léop.
Robert 40.
— J., damasq., Promen. 12.
- Wahl, Ern., tonnel., Prog. 105a.
- Walchli, Car., mén., N. Dz 18.
- Walford, Aug., nég., Nord 181.
- Wallat, Jles, man., Versoix 5.
- Walter, Alb., Vve, Ronde 26.
— Alex., m. cordonn., Parc 8.
— Benoit, m. charp., Collège 50.
— Bertha, empl., Nord 57.
— Chs., md. taill., Parc 1.

AU PROGRÈS, Tout l'Habillement

- Walter, Flora, caiss., Ronde 26.
 — Fritz, chef d'éq. gaz, N.-D. 11.
 — Jean, emboît., Granges 12.
 — Jean, conc., Buissons 11.
 — Jles-Aug., remont., Parc 14.
 — Marthe, dem. mag., Ronde 26.
 — Paul, commis, S. Mairet 10.
 Walther, Alice, régl. F.-Courv. 11
 — Arth., man., Grang. 8.
 — Ern., remont. F.-Courvois. 11
 — Ida, empl., Progrès 131.
 — Marie, ébauches, Chap. 5.
 — Will., rem., Fr. Courv. 11.
 Wälti, Fritz, chauff., Ronde 37.
 — Jean, empl. C. F. F. Parc 65.
 — Jeanne, aig., Ronde 37.
 Walzer, Adèle, doreuse, Tple
 Allemand 13.
 — Arm., remont., Signal 8.
 — Emma, Vve, ménag., Numa
 Droz 100.
 — Marianne, empl., Paix 25.
 Wandfluh, Christ, m. cordonn.,
 1er Mars 16a.
 Wanner, Emma, ébauches, Parc 102
 — Jacob, taill., Parc 102.
 Wanzenried, Anna, sage-femme,
 Indust. 26.
 Warin, Gédéon, guill., Indust. 24.
 — Engel, sert., J. Droz 13.
 Warmbrodt, Georg., graveur,
 T.-Allem. 81.
 — Georg.-E., commis, N. Dz 167.
 Wasem, W., compt., Belle-Vue 23.
 Wasser, Jacob, concier., Léop.-
 Rob. 73.
 Wasserfallen, Ed., direct. éc. prim.,
 Tête de Ran 35.
 — Ges., aig., Serre 7.
 Weber, Adolp., ébauc., N. Dz 146.
 — Ad., boît., Conc. 5.
 — Alb., doreur b., N.-Droz 135.
 — Alb., épiciier, Crêt 18.
 — Alex., man., Collège 8.
 Weber, Alf., com. post., Ind. 10.
 — Alf., m. coiff. post., H.-de-V. 5.
 — Alice, horl., N. Droz 146.
 — André, méc., Parc 31.
 — Anna, ex-gouv., Concorde 5.
 — Arn., café, Collège 14.
 — Bertha, Vve, commiss., Nord 111
 — Chs., fils, sellier, Rocher 21.
 — Chs, représ., Paix 27.
 — Ed., élect., Numa Droz 77.
 — Elise, ménag., N. Droz 77.
 — Elise, Vve, s. profes. Parc 46.
 — Ele, père, ress., Charr. 64.
 — Fern., commis, Parc 31.
 — Frida, épargn., Parc 46.
 — Fritz, typograp. Pestalozzi 2.
 — Germ., finiss., Pestalozzi 2.
 — Ges., mécan., Ph.-Hri. Matth 2.
 — Ges., dégross., Collège 52.
 — Herm., rem., D.-P. Bourq. 5.
 — Herm., f. d'horl., Parc 31.
 — Herm., commis, Parc 31.
 — Herm., comm., D.-P. Bq. 5.
 — Jacq., boîtier, Pestalozzi 2.
 — Jean, sellier, Est 20.
 — Jean, épïc., Fr. Courv. 4.
 — Jean fils, Fr. Courv. 4.
 — Jean, sellier, Fr. Courv. 12.
 — Jeanne, ébauch. N.-Droz 146.
 — Léon, encaiss., Grenier 18.
 — Ln, man., Sophie Mairet 3.
 — Marg., ébauch., Doubs 77.
 — Marie, poliss. b. or, Indust. 10.
 — Pl., droguerie, Collège 17.
 — Suzanne, dem. mag., Pestal. 2.
 — Suz., aide, Numa Droz 146.
 — commis, Progrès 39.
 Weber-Hänggi, Ed., fab. d'horlog.
 bureaux, Nord 170, ménage,
 Tourelles 33.

- Wegmann, Vve Elisabeth, journ.,
H.-de-Ville 69.
- Wegmuller, Anna, mén., Nord 45.
- Wehren, Ern., techn., N. Dr. 89.
— Marcel, boît., A.-M. Piag. 21.
- Wehrli, Rose, régl., N. Dz 75.
— Ulr., prof. école d'horlogerie,
Tple-Allemand 27.
- Weibel, Jean, rem., J. Brdt 126.
- Weick, Alb., représ., Parc 77.
— A., guill., N. Droz 72.
— Fréd. Vve, s. prof., Parc 79.
— F., boulang., Dl JeanR. 22.
— Ges., fourn., Paix 76.
— J., boulang., Charr. 57.
— Louis, commiss., Chap. 12.
- Weidmann, Ang., mén., Bois 10.
- Weill, Alf., fab. bâches, Parc 9.
— Alph., s. prof., Parc 9.
— Bern., taill., Est 18.
— Cam., voyag., Léop. Rob. 12.
— Gust., nég., D. Jeanrich. 30.
— Herm., modes, Léop.-R. 27.
— Jeanne, s. prof., Parc 9.
— Marcel, bouch., Dl. Jean-
Richard 20.
— Maurice, fab. bâches, Com-
merce 55.
— Michel, négoc., ménage Léop.-
Robert 47.
— M., opticien, Léop.-Robert 27.
— Mme, s. prof., Cure 5.
— Nath., fab. d'horl., L. Rob. 72.
— Samuel, horl., J.-Droz 12.
— & Co., fab. d'horl., L. Rob. 40.
- Weill-Blum, Léop., rep., Léop.-
Robert 4.
— à l'Economie, Léop. Rob. 34.
- Weill-Naphtaly, J., conf., L. R. 47.
- Weinzieher, S., nég., Parc 69.
- Weiss, Emma, cout., L. Rob. 18b.
— Hri., fab. d'horl., N. Droz 2.
— Juliette, horl., Doubs 113.
- Weissbrodt, A., chaud., 1er M. 16a.
— E., chaud. 1er M. 16a
— frères, chaudr., Progrès 1.
- Weisser, Herm., méc., Tour. 25.
- Weissmuller, Alc., conc., Prom. 20.
- Weller, Chs, taill., Ronde 15.
- Welter, Eug., comm., N. Dz 183.
- Welti, Ernest, ass., Parc 9 ter.
- Welti-Frick, Vve, journ., Nord 157.
- Wenger, Alfred, commis postal,
D.-P. Bourq. 5.
— Anna, repass. linge, Ch.-de-f. 4
— Arm., mécan., Doubs 55.
— Ang., prof. piano, Doubs 55.
— Aug., man., Fr. Courv. 21a.
— Cath., journ., Indust. 20.
— Christ., man., Serre 9.
— Emile, prof. école méc., Ph.-H.
Matth. 19.
— Emile, emp. tram., Indust. 23.
— Fritz, portier, Ch.-de-fer 4.
— Hri., camionn., Parc 79.
— Jean, couvr., Indust. 28.
— Rod., mécan., Fleurs 22.
— Rosa, paillons, Parc 79.
- Wenker, Adr., empl. C. F. F.,
Jardinets 1.
— Ang., commis, T. Allem. 79.
— Arm., commis, S. Mairét 8.
— Aug., remont., Soph. Mairét 8.
— A., commis, Ravin 15.
— Fritz, chef. sécur., B.-Site 17.
— Hri-Aug., rem., Soph.-Mairét 8.

FAITES VOS ACHATS AU PROGRÈS

- Wenker, Lina, Vve, mén., Paix 71.
 — Ros., repas. linge, B.-Site 17.
 Wermeille, Jos., mén., C. Grieur. 35.
 Werner, Arm., photog., Paix 55 bis.
 — A., Mme, ménag., Doubs 53.
 — Lse., paillon., Charr. 64.
 — René-W., commis, Doubs 53.
 Werren, Henri, guill., A.-M.-P. 45.
 — Wilh., repass. Serre 103.
 Werro, Rosa, commis, T. Allem. 109
 Werth, Gust., conc., N. Droz 170.
 Werthmuller, F., man., Chass. 90.
 — Marie ébauch., Chasseral 90.
 — Paul, man., Chasseral 90.
 Wessner, Jean, m. sellier., Coll. 19.
 — Jeanne, ébauches, Collège 19.
 — Marg., finiss. b., Coll. 19.
 — Will., émail., Collège 19.
 Wespy, Cam., assort., Prom. 12.
 — C., Mme, creus, Promen. 12.
 — Léon, typogr., Promenade 12.
 — Léon, peint. bât., Prom. 12a.
 Wetterwald, Léop., typo, Parc 81.
 — Léop., fils, commis, Parc 81.
 Wettlin, Fritz, ferbl., Signal 10.
 Wettstein, Arm., nég., D. Jrich. 43.
 Wetzl, André, café-bras, Ronde 17.
 Weyermann, Walt, m. décorat.
 Léop.-Rob. 64.
 Whitley, H.-E., mag. angl., rue
 Neuve 9.
 Wicht, Alph., échapp., Charr. 4.
 — Arth., garç. d'hôtel, Charr. 4.
 — Martin, empl., Fr. Courv. 24 a.
 — Rose, mén., Charr. 4.
 — Willy, man., Charr. 4.
 Wickekowicht, Jeanne, mass.-péd.,
 N. Droz 152.
 Widmer, Alb., emb., N. Droz 148.
 — Alc., épicerie, Parc 104.
 — Arn., rem., Manège 19a.
 — Cath., mén., Côte 9.
 — Elise, mén., Progrès 14.
 — Frida, aig., Côte 9.
 — Hri., dégross., Léop.-Rob. 100.
 — Jean, mécan., Versoix 1.
 — Pl, man., Léop. Rob. 100.
 — Rosa, aig., Côte 9.
 — Walter, comm., N. Droz 150.
 — Vve Hri, épicer., Fr. Courv. 7.
 Wiechtermann, M., mén., Gren. 33.
 Wieden, B.-G., technic., T. All. 61.
 Wiederkehr-Zaug, Jean, boitier,
 Ph.-H. Matthey 25.
 Wiemann, Vve, journ., Paix 65.
 Wiget, Fridol, horlog., Chass. 45.
 — Vve, mén., L. Robert 4.
 Wilckes, Jos., aciers, Parc 129.
 — Marie, s. prof., Parc 129.
 Wildi, Emile, commis, J.-Bdt 6.
 Wilhelm, Chs., empl. banq., rue
 Neuve 3.
 — Franz, banquier, Grenier 18.
 — Franz, fils, nég., rue Neuve 3,
 ménage, D.-P. Bourq. 21.
 — Louis, s. profess., Grenier 18.
 Willars, Hortenc., mén., Bouch. 9.
 Wille, André, méc., Côte 9.
 — Bern., négoc., Promen. 16.
 — Eug., avocat, Léop.-Rob. 66.
 ménage, N. Droz 71.
 — Flora, sertiss., Sorb. 17.
 — Hans, coutel., Pl. Neuve 8a.
 — Jules Vve, s. prof., Pont 11.
 — Léon, représ., Pont 19.
 — Léon, représ., Fr. Courv. 25.
 — Ls., m. grav., Collège 21.
 Wille-Notz, Arth., épicerie, Place
 Neuve 4.
 — Arth., épicerie, Parc 31 bis.

- Wille-Robert, Chs., commis, Pont 19
 — E., Mme, ling., Pont 19.
- Wille-Zehr, Léon, grav., Côte 9.
- Willemin, Arth., horl., Terr. 23.
 — Emile. ressorts, 12 Sept. 10.
- Willen, Anna Vve, mén., Pr. 105.
 — Ariste, remont., Paix 79.
 — Gges, mécan., r. du Locle 22.
 — Georg-Ern., aig., Parc 80.
- Willener-Prince, Ern., cadrans,
 Doubs 139
- Willerme, Germ., grav., Chap. 21.
- William, Rose, Vve, mén., Parc 6.
- Williamson, Limited, fab. d'horl.,
 Aurore 5.
- Winderrecht, Chs, rem., Jacob
 Brandt 4.
- Winkelmann, F., tourn., Nord 13.
 — Lsa., aig., Progrès 113.
 — Numa, ressorts, Charr. 81.
 — Otto, mécan., T. Allem. 81.
 — Rod., sertiss., Progrès 113.
 — Tell, boît., Paix 81.
- Winkelmann-Wyss, cuirs, Pts 8.
- Winter, Franç., tapiss., Prog. 11.
- Winteregg, An., cl. raq., Dbs 141.
- Winteregg-Matthey, Ges., achev.,
 Doubs 141.
- Winterfeld, Antoine, Léop.-R. 59.
 — Aug., épicerie. N. Droz 137.
- Wintsch, Rod., grav., Signal 8.
- Winzeler, Chr., boît., Valanv. 6.
- Wirth, Gust., chef électr., Prog. 39
- Wirz, Arthur, aig, Gren. 39 e.
 — Car. Vve, mercer., Prom. 1.
 — Chs., sertiss., Terreaux 23.
 — Chs., fab. cadrans, Promen. 6.
 — Henri, méc., Gren. 28.
- Wirz, Léon, rem., Parc 108.
 — Osc., fab. d'aig., Grenier 28.
 — Pre., remont., Promenade 6.
- Wirz-Ruh, W., m. coiff., Gren. 6.
- Witschi, Vve E., ménag.,
 Nord 61.
- Witschi-Benguerel, Fritz, commis,
 N. Droz 27.
 — Hél., mag. mus., N.-Droz 27.
 — H., fourn. d'horl., Envers 14.
- Wittmer, Jämes, s. prof., Man. 14.
- Wittwer, A., horloger, Doubs 119.
 — Blanche, modes, 1er Mars 13.
 — Clara, taill., D. Jeanrich. 9.
 — Hél., s. prof., Serre 1.
 — Marg., finiss. b., D. Jrich. 9.
 — Oscar, répétit., Doubs 119.
 — W., émail., D. Jeanrich. 9.
- Witz, Ele., typogr., Progrès 127.
- Wixler, Jean, Vve, s. profess.,
 Serre 2.
- Wöegeli, Louis & fils, secrets,
 N.-Droz 133.
- Woelflé, Emma, poliss. finiss.,
 Jaq. Droz 12.
 — Marg., polis. finis., Jaq. Droz 12.
- Wöhrlé, Ed., remont., Progr. 103a.
 — Jean, Vve, journ., Gren. 39c.
- Wolber, Vve, s. prof., D.-P. B. 3.
- Wolf, Jles., fab. d'horl., Parc 130.
 — Marius, rem., J. Droz 25.
 — Nancy, commis, Paix 9.
 — Oscar, boît., Paix 83.
 — Ph., fab. " Auréole „ Parc 128
 — Ph., fab. d'horl., Neuve 18.
- Wolf-Bloch, Emile, fabr. d'horl.,
 T. Allem. 63.
- Wolff, Alb., épicerie, Parc 96.
 — Anni, empl., Comm. 143.
 — Jles., rabbin., N. Droz 89.
 — Wolfer, Jacq., s. profess., Prog 88

AU PROGRÈS, Tout l'Habillement

- Wolter-Moeri, C., fab. d'horlog.,
 Serre 49.
 Woodli, Alb., ress., G. Herzog 24.
 Woog, Mad., peint., J.-Brandt 12.
 — Marg., s. prof., J.-Brandt 12.
 — Maur., fab. d'horl., Comm. 9.
 — Naph., f. d'horl., Progr. 145.
 — Paul fils, commis, Comm. 9.
 Wormser, Gabr., voy., Com. 55.
 — Isaac., outils & mach., Com. 55.
 Worpe, Alfr., pivot., Crêt 10.
 — Aug., fournit. cordonn. cuirs,
 Grenier 5.
 — John, encaiss., Cure 7.
 — Ruth., corsets, Grenier 5.
 Woutaz, Eug., plant. échappem.,
 Crétêts 147.
 Woya, E., taill., L. Robert 49.
 Wuille, Will., nick., Collèg. 39.
 Wuille-Perret, Alb., ach.-rem.,
 Collège 39.
 Wuillème, Bertha, décalq.,
 Grenier 43e.
 — Edgar, obus, Promen. 12.
 — Fritz, émail., Promen. 12.
 — Gust., s. prof., Pont 17.
 — Hri., boît., Pont 17.
 — Louise, mén., A.-M. Piag. 29.
 — Marcel, boît., Progrès 7.
 — Marcel, boît., A.-M. Piag. 15.
 — Paul, peint. décalq., Gren. 43e.
 — René, typographe, Est 6.
 Wuillemin, Adal. Vve, Parc 32.
 — Alex. Vve, épïc., C. Grieur. 21.
 — Blanche, instit., C. Grieur. 21.
 — Edm., rem., C. Grieur 19.
 — Ed. voyag., N. Droz 19.
 — Henri, rem., Progrès 5.
 — Jeanne, C. Grieur. 21.
 — Jles.-Alb., fact., N. Droz 100.
 — Jules, horl., N. Droz 100.
 — Léon, interne, Succès 11a.
 — L., garde comm., Ravin 13.
 — Lucia, obus, J. Droz 50.
 — Math., comm., C. Grieur. 19.
 — Mme, dep. tem., N. Droz 100.
 — Ph., pianiste. N. Droz 19.
 — Robert, empl., Puits 23.
 Wuillermot, Jules, méc., L.R. 114.
 — Jules, rem., Charr. 41.
 Wuilleumier, Adèle, Vve, s. prof.,
 T. Allem. 33.
 — Adèle, Vve, s. prof., Doubs 1.
 — Adolp., s. prof., Numa
 Droz 12.
 — Alb., remont., Sorbiers 27.
 — Alb., dégross., Parc 85.
 — Ali., fact., Wink. 87.
 — Alice, commis, Parc 114.
 — Alida, peint. cadr., T. Allem. 33.
 — Alf., rem., Léop.- Robert 21.
 — Amanda, journ., Gren. 39g.
 — Antoine, taill., Ravin 5.
 — Arn., rem., Progrès 163.
 — Arn., rem., A.-M. Piag. 29.
 — Arn., remont., Collège 21.
 — Arth., échap., Promenade 13.
 — Arth., remont., Charr. 20.
 — Bern., remont., Nord 129.
 — Bert., remont., N. Droz 68.
 — Bl., poliss. b., G. Dufour 4.
 — Bl., régléuse, N. Droz 55.
 — Cécile, brod., C. Grieur. 31.
 — César, horl., rue du Locle 22.
 — Chs., s. prof., Paix 9.
 — Chs., épïc., Parc 85.
 — Chs.-Ar., empl., G. Herzog 20.
 — Chs, horl., Jaq. Droz 29.
 — Chs, ress., Gén. Dufour 12.
 — Chs, rem., Fleurs 32.
 — Chs, boît., Gén. Dufour 6.
 — Chs.-Alb., horlog., Grenier 7.
 — Chs.-Arm., mén., N. Droz 35.
 — C.-A., Vve, mén., Doubs 75.
 — Daniel, rem., J. Brandt 131.
 — Daniel, rem., Parc 114.
 — Daniel, rhab. pend., Prom. 8.
 — Edg., mécan., Doubs 1.

- Wuilleumier, Edm., fab. d'horl.,
 Paix 21.
 — Edm., empl., Chap 23.
 — Ed. Vve, journal, Collège 50.
 — Ed., man., Fr. Courv. 25a.
 — Elisa, cadr., G. Herzog 20.
 — Elisa, ménag., Doubs 151.
 — Emile, mécan., Gl. Herzog. 20.
 — Vve E., mén., Est 10.
 — Eug., man., Gibraltar 17.
 — Ern., émaill., Progrès 5.
 — frères, fab. d'horl. N. Droz 35.
 — Ges, man., T. Allem. 73.
 — Ges, f. cuv., Valanv. 2.
 — Georg., horl., Crêt 24.
 — Georges, rem., Doubs 7.
 — Ges fils, empl., Chap. 23.
 — Gérard, mécan., Chap. 23.
 — Hri., f. d'horl., Doubs 111.
 — Hri., Vve, rhab. pivot, Terr 9
 — Herm., rem., Paix 21.
 — Irène, régl., Doubs 75.
 — Jacq., chev., J. Droz 8.
 — James, boît., Beau-Sité 1.
 — Jeanne, visit., Grenier 26.
 — Jeannè, régl., Sorbiers 27.
 — Joël, empl. post., Gren. 41i.
 — Julie, Vve, mén., Paix 21.
 — Jul., finis. b. or, Parc 85.
 — Juliette, régleuse, Paix 21.
 — Jules, mont. boît., N. Droz 80.
 — Jules, remont., Crêt 24.
 — Jules, instit., Loge 11.
- Wuillemier, Jules, rem., Stav.-
 Mollond. 6.
 — Jules, commis, N. Droz 49.
 — Jul., modes, Léop.-Rob. 21.
 — Léon, remont., Collège 50.
 — L., commis, Ravin 5.
 — Lina, sert., Doubs 1.
 — Louis, rem., Nord 56.
 — Lucien, facteur, 1er Mars 6.
 — Ls-Pl, facteur, Fr. Courv. 35.
 — L.-S., boît., Fr. Courv. 22a.
 — Ls.-Ulysse, remont., Serre 75.
 — Marcel, remont., Doubs 9.
 — Marg., pol. boît., Fr. Crv. 25a.
 — Marg., commis, Grenier 45.
 — Marie, Vve, G. Herzog 20.
 — Marie, taill., Numa Droz 49.
 — Numa, boîtier, Nord 159.
 — Oct., brasel., T. All. 75.
 — Paul, boît., N. Droz 149.
 — Paul, assort., N. Droz 167.
 — Paul, chev., Tourelles 21.
 — Paul, horlog., Tertre 5.
 — Pliné, Vve, régl., D. J. Rich. 13.
 — Paul-Ar., compt., Doubs 67.
 — Raoul, empl. post., Sophie
 Mairet 5.
 — René, horl., N. Droz 6.
 — Rose, cadr., Serre 99.
 — Soph., mén., Gén. Dufour 6.
 — Ulysse, tricôt, Nord 155.
 — Vital, boît., Winkelr. 85.
 — Walt., sertiss., Crétêts 145.

CLICHÉS d. Courvoisier
La Chaux-de-Fonds

Wuillomenet, Berthe, Vve, Tourelles 33.
 Wuitel, Ang., inst., Parc 20.
 — Berthe, mén. Parc 20.
 — Math., paillon., Puits 21.
 Wulzer, Reym., prof., Terr. 28.
 Wurflin, Louise, Vve, régleuse, Terreaux 10.
 Wursten, Alb., emb., Parc 72.
 — Elise, taill., Serre 7.
 — Gertr., commis, Progr. 135.
 — Hri., boît., Progrès 135.
 — Ls., boît., Progrès 135.
 — Ls., fils, boît., Nord 175.
 — Marg., ménag., Progrès 135.
 Wuscher, J. Vve, Serre 4.
 Wuthier, Ges, compt., Parc 31 b.
 Wutrich, Elise, garde-malade, Avocat Bille 10.
 Wutrich, Rosalie, institut. Terr. 9
 Wyler, Jules, café-brass., Charr. 21.
 Wyss, Alb., profess., Côte 18.
 — Herm., peint. s. émail, Ind. 12
 — Louis, assort., Chasseral 92.
 — Pl., boît., Boul. Liberté 2.
 Wysenbach, Ele, représent., N. Droz 76.
 — Ruth, mén., Numa Droz 76.

Y

Yersin, Henri, commis, D.-P.
 Bourquin 5.

Z

Zahnd, César, commis postal,
 Fleurs 24.
 — Chs.-Edm., achev., Fleurs 24.
 — Fréd., m. sellier, tapiss., Jaq.
 Droz 39.

Zahnd, Fréd. fils, comm. post.,
 J.-Droz 39.
 — Jean, acheveur, Fleurs 24.
 — Mina, coutur., Fleurs 24.
 Zahnd-Roth, Elise, Vve, Serre 73.
 Zamberluchi, Annette, Charr. 81.
 Zanaroni, Joseph, m. menuis.
 Grenier 12.
 Zanesco, Jean, man., Manège 19.
 Zanetti, Jos., men., Progr. 99.
 Zanetton, Hyac., ressorts, Gén.
 Dufour 6.
 Zaninetti, Ant., m. chauss., Léop.-
 Robert 9.
 Zanoni, B., tapiss., Fleurs 3.
 — Chs, primeurs, Industrie 9.
 — Emma, ébauch., Charr. 5.
 — Eug., taill., Charr. 5.
 — Paul, m. cordonn., Charr. 5.
 Zaslowsky, Gges, sell., Ronde 26.
 Zaugg, Chs, grav., Serre 73.
 — Ed., graveur, Terreaux 23.
 — Georg., Vve, tricot. machine,
 N. Droz 126.
 — Herm., empl., N. Droz 178.
 — Jean, nett. C. F. F., Entrep. 43.
 — Jean, empl. C.F.F., Winkélr. 85.
 — Léon, achev., Nord 54.
 — Lina, journal., Ronde 43.
 — Louis, man., Pl. d'Armes 2.
 — Louis, couv., Charr. 93.
 — Mart., cartonn., Pl. d'Armes 2.
 — Otto, man., Puits 18.
 — Paul-Alb., man., Promen. 36.

- Zbinden, Ch., rem., Charr. 18.
 — Emile, rem., H. de Ville 59a.
 — Léon, m. boul., Progr. 89.
- Zbinden-Porret, Lse, tricot. mach., Serre 81.
- Zeender, Em., cordonn., Paix 65.
- Zehfus, Franç., mécan., A.-M. Piaget 21.
- Zehfus & Co, mécan., Côte 17.
- Zehnder, Alb., décalq., Parc 90.
 — Alice, cadr. métal., T. All. 107.
 — Arn., électr., Terr. 33.
 — Arm., boît., T. Allem. 107.
 — E., remont., Progr. 93a.
 — Hél., paill., T.-Allem. 107.
 — Jules, man., H. de V. 56.
 — Lina, Vve, journal., Fritz Courv. 58.
- Zehr, Berth., commis, A.-Mar. Piaget 69.
 — Berth., fourn., Est 6.
 — Ern., fabric. sec. or, Parc 19.
 — Eug., chef de train, Paix 79.
- Zéligson, frères, fab. d'horl., Numa Droz 150.
- Zeller, Chs., cann. chaises, 1er Mars 11a.
- Zellweger, Alb., remont., Ph.-H. Matth. 23.
 — Chs., prof. mus., H.-de-Ville 33.
 — Louise, Vve, s. prof., H.-de-Ville 33.
- Zeltner, Alb., porch., F.-Cour. 98.
 — Arnold, grav., Jura 6.
 — Aug., taill., F.-Courv. 22.
 — Ges, commis, post., Jura 6.
 — Jos., domest., Fr. Courv. 22.
 — Math., instit., Jura 6.
- Zemp, Ida., régl., Parc 75.
 — Jean, secrets, Parc 78.
 — Lina, poliss. cuv., Parc 78.
 — Paul, Vve, mén., Parc 75.
- Zender, F.-Em., cord., Paix 67.
- Zessiger, Laure, mén., N. D. 133.
- Zeugen, Vve Anna, mén., N. D. 58.
- Zibach, Chs., horlog., Progrès 17.
- Ziegler, Am., serv., T. All. 107 bis.
 — And., cordonn., Progr. 6.
 — Emile ciment., Paix 63.
- Zier, Soltan, comm., Charr. 22.
- Zimmerly, Lina, Tourelles 21.
 — Lisa, comm., Est 14.
- Zimmermann, Chs., sous chef gare, D.-P. Bourq. 5.
 — Chs.-Alf., café-restaur., Char. 73
 — Chs.-Alf., fils, man., Charr. 73.
 — Chs.-Aug., représent., Léop.-Robert 142.
 — Ele, ag. droit et ass, L.-R. 7.
 — Fçois, conc. jard., Charr. 102.
 — Henri, jard., Charr. 97.
 — Jeanne, intitut., L. Rob. 142.
 — Michel, man., Côte 12.
 — Wilh., ében., Doubs 89.
- Zinder, Arn., man., H.-de-V. 61.
 — Ang., rem., D. JeanRich. 31.
 — Franz. charpent., Prog. 93a.
- Zindre, Jules, man., H. de V. 56.
- Zingg, Arnold, représ., Fleurs 34.
 — Aug., guill., Jura 4.
 — Bertha, coutur., Fleurs 34.
 — Mina, pol. cuv. or, Jura 4.
- Zingg-Ryser, Pl., commis, Al.-M. Piaget 21.
- Zisset & Perrelet, fab. décollet., Doubs 5.
- Zollinger, Anna, Vve, mag. alim., Progrès 105.
 — Chs, mécan., C. Grieurin 25.
- Zona, Raph., peintre, Paix 75.
- Zoppi, Helv., marbr., Collège 80.
- Zosi, Jean, entrep., Commerce 55.
- Zozi, Laur.-Jos., arch., Charr. 35.

ACHETEZ LES MEUBLES PROGRÈS

- Zuber, Béat., ressorts, Serre 38.
 — Cath., Vve, journ., Cr. Rossel 9.
 Zuberbuhler, Alf., repr., Puits 14.
 Zuckermann, Ls, étude, L. R. 12.
 Zuger-Thönen, Eug., m. coiff.,
 Balance 14.
 Zuger, E., Mme, coiff., Balance 14.
 Zulauf, Chs, ressorts, Parc 104.
 — Gottfr., obus, Parc 104.
 Zumbrunnen, Mad., fem. de ch.,
 N. Droz 67.
 — W., mécan., Terreaux 18.
 Zumkehr, Alb., ferbl., Puits 7.
 — André, piv., N.-Droz 131.
 — Cécile, mén., Dl JeanRich 41.
 — Jean, commis, Puits 7.
 — Maria, horl., Puits 7.
 Zumkehr-Montandon, Charl., Tple
 Allem. 1.
 Zumsteig, Henri, méc., Sorb. 25.
 Zumstein, Arnold, fab. cadrans,
 Doubs 11.
 — Arnold, pivotteur, Nord 45.
 — Vve, aig., Grenier 45.
 Zund, Chs, men., F.-Courv. 29.
 Zundt, Jos., men., Crêt 14.
 Zurbuchen, Chs, chauff., Eplatures.
 — Elis., Vve, mde œufs, Fr. Cour-
 voisier 31.
 — Emile, fond., Parc 17.
 — Henr., horlog., Serre 56.
 — Jules, mag. alim. emb., Parc 17.
 — Louis, horl., Serre 49.
 — Pl, empl. pharm., Serre 56.
 — Pl, pend., Charr. 64.
 Zurcher, Ag., taill., F. Courv. 58.
 — Anna, journ., N. Droz 45.
 — Arm., parquet., Fr. Cour. 100a.
 — Arn. Vve, épïc., Fr. Courv. 58.
 — Chs, sec., Charr. 64 bis.
 — Chs fils, remont., Est 27.
 — Emile, remont., Grenier 36.
 — Ele, portier, Parc 33.
 — Germ., taill., Fr. Courv. 58.
 Zurfluhe, Ch., mag., N. Droz 74.
 Zuttel, Rosa, mén., N. Droz 33.
 Zutter, Lsa, Vve, mén., T. All. 85.
 Zwahlen, Alb., manoeuvre,
 Fleurs 9.
 — Céc., dem. mag., Charrière 33.
 — Chs, horl., N. Droz 13.
 — Emile, fonct. comm., Charr. 33.
 — Eug., empl. comm., Charr. 33.
 — Gges, inst., Grenier 23.
 — Julie, mén., L. Rob. 35.
 — Rosa, commis, Progrès 13.
 — Sam., conc., L. Rob. 3.
 Zweifel, Jean, archit., Gibralt. 2b.
 — Rosa, sage femme, Serre 7.
 Zweigart, Louis, rem., Crêt 9.
 Zybach, G., rem., A.-M. Piag. 51.
 Zybach-Wuilleumier, Fritz, nick.,
 Fritz Courvoisier 22.
 Zisset, Alb., café-brass., Versoix 1.
 — Ed., chauff. d'aut., Versoix 1.
 — Fréd., méc., Rocher 21.
 — Irma, mén., Jardinets 17.
 — James, mécan., Buissons 13.
 — Phil., art. peintre, Est 6.
 — Rod., décollet., Doubs 5.
 Zysset-Voirol, Bertr., f. roues.,
 Jardinets 17.

CLICHÉS a. Courvoisier
La Chaux-de-Fonds

Caisse d'Épargne de Neuchâtel

Fondée le 24 octobre 1812

ETABLISSEMENT D'ÉPARGNE PROPREMENT DITE,
FONDATION placée sous la surveillance de L'ÉTAT
Code civile suisse Art. 84. - Loi cantonale du 22 mars 1910.

Dépôts depuis 1 à 2000 francs par an
Maximum par livret 5000 fr.



Intérêts 4 %



Montant des dépôts au 31 décembre 1916:

Fr. 63 $\frac{1}{3}$ millions

PETITE ÉPARGNE

au moyen de timbres postes suisses de 5, 10 et 25 centimes

Les cartons collecteurs à 20 cases sont
délivrés gratuitement à chacun 

Siège Central: NEUCHÂTEL

Succursale: LA CHAUX-DE-FONDS

Correspondants dans toutes les paroisses du Canton

Pour être titulaire d'un livret, il faut être
Neuchâtelois ou domicilié dans le Canton.

Adresses Professionnelles

HORLOGERIE

Ce chapitre contient les adresses essentielles de l'Horlogerie, celles de la fabrication. La nomenclature complète des adresses horlogères se trouve dans L'INDICATEUR DAVOINE concernant l'Horlogerie suisse, volume de 900 pages, édité par nous, A. GOGLER (S. A.) et auquel nous renvoyons les intéressés pour les renseignements, très détaillés.

Fabricants d'horlogerie

- Abrecht et Cie, N.-Droz 9.
Aubry-Schaltenbrand, Fcis, Léop.-Robert 74.
Bæhler, L., Succès 5.
Bærtschi, Aug., Nord 147.
Baillod-Perret, Pl. Nord 87.
Balanché, A., A.-M.-Piaget 45.
Baumann, H., Parc 47.
Baume et Cie, Nord 116.
Bellak, Jülius, L.-Rob. 26.
Benguerel, Ges, J.-Brandt 4.
Bernard-Bonsack, J., Chap. 23.
Bessire, Hri, Progrès 63.
Beyersdorf, frères, Léop. Rob. 82.
Bloch Jles et frères, L.-Rob. 68.
Bloch Jean-Ls, Léop.-Rob. 66.
Bloch, les fils de Michel, Léop.-Robert 90.
Blum, Maurice, Parc 116.
Blum, S., courtier, Parc 92.
Blum-Brandt, Eté, Doubs 161. (voir annonce page 452).
Blum-Schwob, J., N.-Droz 151.
Blum frères, Parc 107.
Blum et Cie, Serre 66.
Boichât, A. & Cie, Léop.-Rob. 62.
Bolle-Michaud, V., Doubs 119.
Borel frères & Cie, L.-Rob. 8.
Bourquin, C.-A., Industrie 14.
Bourquin-Vuille, A., Nord 75.
Braillard, G., Léop.-Rob. 58.
Brandt, Georges, (termineur), Manège 22.
Braunschweig, les fils de L., Paix 153-155.
Braunschweig et Cie, Comm. 17a.
Breguet, Léon, Dd.-P.-Bourq. 11.
Breilling, G.-Léon, Montrillant 3.
Breitmeyer, J.-C., Parc 39.
Buffat & Cie, N.-Droz 84.
Buess et Gagnébin, Parc 24.
Cattin, Louis, Tourelles 45.
Compt. Montré Zénith, L.-Rob. 66.
Châtillon, Henri, Parc 66.
Clémence frères et Cie, Croix-Fédérale 2.
Comptoir général de vente de la montre Roskopf, Vve Ch.-Léon Schmid et Cie, S. A. Nord 70.
Cornioley, F., Crêtets 32.
Coulery-Meuri, Eug., Charrière 37.
Courvoisier L. et Cie, Pont 14.
Debrot, Paul, Vve, Parc 45.
Degoumois, J.-V., rue des Régionaux 11. Spéc. : genres angl.
Délévaux, Nestor, Parc 45.

CLICHÉS a. Courvoisier
La Chaux-de-Fonds

De Limoge, Ch., rue du Parc 8.
 Didisheim, Luc., Serre 59.
 Didisheim, H.-Alb., N.-Droz 166.
 Dimier frères et Cie, Paix 111.
 Ditesheim, L.-A., et J., Parc 117.
 Ditisheim, Paul, S. A., Parc 9 bis.

PAUL DITISHEIM S. A.

FABRIQUE DE MONTRES D'OR
 ET DE PLATINE
 HORLOGERIE DE HAUTE PRÉCISION

Chronomètres de poche, de bord
 et de marine
 Montres de précision pour dames
 Montres décorées
 Montres compliquées
 Bracelets - Montres, Montres - Bijoux

GRAND PRIX

PARIS 1900
 BERNE 1914

MÉDAILLE D'OR (LA PLUS
 HAUTE RÉCOMPENSE)
 GENÈVE 1896

HORS CONCOURS BRUXELLES 1897



205 PRIX AUX CONCOURS DE L'ÉTAT

PREMIER AUX CONCOURS CHRONOMÉTRIQUES

DES OBSERVATOIRES ASTRONOMIQUES
 DE NEUCHÂTEL KEW (LONDRES) TEDDINGTON

Ditisheim et Cie, succ. de Maurice Ditisheim, D.-J. Rich. 44.
 Didisheim-Goldschmidt, Fils et C^o, Paix 101.
Donzé-Joly, M., (term.) Doubs 131.
Donzé, Paul, Nord 47.
 Dreyfuss, E. fils, L.-Rob. 26.
 Dreyfuss, M. P. et Cie, Serre 106
 Dreyfuss, Moïse, L.-Rob. 24.
 Droz, Fritz-Arn., Jaq.-Droz 39.
Droz, Paul, rue du Parc 18. Terminage 7, 8 et 9 lign. ancre.
 Dubois, Alex., Grenier 41 g.
 Dubois, Emile, Dl.-JeanRichard 27.
 Dubois, Marc et Cie, Tolck, Ern., success., Jacob-Brandt 8.

Dubois, W.-A., D. JeanRichard 17.
 Dubois-Peseux & Cie, Paix 31.
 Ducommun, Julien, Crêtets 67.
 Ducommun-Muller, A., St-Pier. 12
 Ducommun et Gøering, Nord 111.
 Eberhard et Cie, L.-Rob. 73.
 Eberlé, Maurice, Dl J. Rich. 9.
 Eggimann, Jules, Collège 7.
 Eigeldinger, A., fils, Léop.-Rob. 66.
 Eigeldinger, Jacq., Léop. Rob. 66.
 Eimann, Ed., Crêt 2.
Erlsbacher, E., succ. Schlenker & Co., Léop.-Robert 73a.
 Etablissements Orosdi-Back, Parc 130.
 Fab. d'horl. « Electa », Gallet et Cie (S. A.), Jacob-Brandt 61.
 Fabrique d'horlogerie « Election » Paix 153-155.
 Fab. d'horl. Stabilis, Commerce 11.
 Fab. Thommen, S. A., Succès 5.
 Fab. « Vulcain », D.-J. Rich. 44.
 Fehrenbach, Théod., Parc 18.
 Fetterlé, Jules, Parc 69.
 Fuchs, Hans, Gén. Herzog 20.
 Gander, El. et fils, Nord 89.
 Geering, Frères, Charrière 22.
 Gentil fils, Parc 70.
 Gigon, Am., Nord 69.
 Gilgen & Co, Léop.-Rob. 51.
 Gindrat, Albert, Parc 132.
 Gindrat-Delachaux et Cie, Parc 132.
 Girard, Fritz, Nord 5.
 Girard-Perregaux et Cie (S. A.), Tilleuls 2 et 4.
 Girod, J.-C., Parc 67.
 Godat et Cie, Bois-Gentil 9.
 Gøering, Louis Vve, commerce exportation, Paix 33.
 Gøetschel, Gasp., Léop.-Robert 58
 Gøetschel, Marc, Serre 57 c.
 Goldenthal, David, L.-Rob. 90.
Gorgerat, Ern. & Fils, Léopold-Robert 51 a.

- Græf, Otto, Serre 11bis.
 Graizely, Louis, Parc 79.
 Grisel, Louis, Paix 35.
 Grumbach, Jules, Parc 9ter.
 Grunfeld, Maur., Paix 3bis.
 Gutmann et Cie, L.-Rob. 58.
 Guy, J.-A., Doubs 55.
 Guy-Robert & Cie, Doubs 75.
 Hæcker, Ad., Parc 110.
 Half, N. et Co, Serre 106.
 Hasler, J.-H., Paix 89.
 Hauser, & fils, N.-Droz 171.
 Hämmerly, A., Parc 2.
Hebenstreit, N., Dl.-JeanRich. 13
 (voir annonce page 454).
 Held et Cie, Paix 107.
 Hemmeler, Paul, Progrès 45.
Henry, Léon-Ed., Crêtêts 81.
 Hentzi, Alb., D.-Jeanrich. 23.
 Hess, Jos, Daniel Jeanrich. 43.
 Hintzy, Ele, T.-Allemand 37.
 Hirsch, Fils de Achille & Cie,
 Léopold Robert 63.
 Hirsch, Adolphe, Sorbiers 15.
 Hirschy, J.-A., Nord 39.
 Høeter et Cie, T.-Allem. 29.
 Humbert-Ramuz et Cie, Léop.-
 Robert 68.
 Isely-Girard, Doubs 63.
Jeandupeux, Ali, Doubs 65.
Jeannet, Ernest, Parc 74.
 Jenny & Cie., Numa-Droz 169.
 Jerger, Oscar, Pont 10.
 Jobin Justin, Grenier 41 d.
 Joly, Alph. & fils, Nord 209.
 Joseph, Constant, L.-Rob. 73,
 Junod fils et Cie, Promenade 5.
 Juvet, Alb., L.-Robert 32 a.
 Kairis, Jean, Parc 9bis.
 Keller, Louis, N.-Droz 33.
 Kenel-Bourquin, D., Paix 17.
 Kissling, Th., Nord 60.
 Kilchenmann frères, Progrès 127.
 Klainer-Moritz, Serre 11 bis.
 Kung-Champod et Cie, Grenier 32.
 Lesquereux et Cie, N.-Droz 14.
 Leuba, Vve Hri, r. Neuve 9.
 Levallant et Bloch, Léopold-Ro-
 bert 73 a.
 Liengme, Albert, Numa-Droz 14a.
 Lokschin, Simon L.-Rob. 8.
 Lugermann & Morrisson L.-Rob. 82.
 Lugrin, A. et Cie, N.-Droz 170.
 Maire, Henri, Est 20.
 Marchand, Arnold, Progrès 47.
 Marx, A. et Cie, L.-Rob. 80.
 Matthey, Albert, Doubs 151.
 Matthey, Léop. Vve, r. Neuve 6.
 Matthey-Jaquet, Adr., r. Neuve 9.
 Matthey-Jaquet, Pl. r. Neuve 9.
Matile Hri & Cie, Doubs 155.
 Maus, Maurice, Balance 10 a.
 Meyer, Arthur, court. Léopold-Ro-
 bert 12.
 Meyer, Jacques, les fils de, rue
 Léopold-Robert 68.
 Meyer, Georges, Léop.-Rob. 58.
 Meyer-Graber, C., Paix 87.
 Meyer-Lippmann, Serre 91.
Meylan, Walter, J.-Brandt 4.
 Meyrat, Paul, Envers 30.
 Mœnig, Louis et Cie, Parc 128.
 Montandon-Bandelier, Alph., Paix
 87.
 Moser, A. et Cie, L.-Robert 73.
 Mosimann et Cie, Nord 116.
Nachtigall, N., Dl.-jeanRich. 39.
 Nicolet,, Marc, et Cie, Léopold-
 Robert 72.
 Nordmann, B. & Fils,
 Rue du Parc 25.
 Notz, Armand, Numa-Droz 73.
 Oppliger, N., Serre 4.
 Otz, R., D.-Jeanrichard 39.
 Pachter, D., Paix 3.

- Pantillon, Z., Numa Droz 31.
 Parel, J.-U., Temp.-All. 27.
 Perrenoud & Reymond, Serre 37.
 Perrenoud, Z., & Cie, Régionaux 11.
 Perrin, Victor, Vve, Léopold-Robert 78.
 Picard et Hermann frères, Léop.-Robert 11.
 Picard, M., Rue Neuve 8.
 Picard et Cie, fab. Germinal, Jaquet-Droz 43.
 Picard, les fils de R. et Cie, Léopold-Robert 109.
 Picard, Th., fils, L.-Robert 38.
 Plaat, Hugo, L.-Rob. 88.
 Racine, Ariste, Parc 94.
 Record Dreadnought Watch Co., S. A., Jacob-Brandt 2.
 Reuche, Léon, fils & Cie, Prog. 43.
 Richard, Jâmes Vve, Promenade 3.
 Robert, Alf., Paix 107.
Robert, Ch.-F., Fritz-Courv. 24.
 Robert et Cie, Léop.-Robert 58.
 Robert, Henri, fils, Serre 34. 
- Robert-Nicoud, A., L.-Rob. 40.
 Rode, W., Numa-Droz 82. Spécial. de petites montres anc.
 Rode Watch Co, Montbrillant 1.
 Rosen, Ch., Numa-Droz 150.
 Rosenblatt, M.-L. et fils, Numa-Droz 150.
 Roulet, Fritz, Parc 50.
 Roskopf, F.-E., N.-Droz 84.
 Roskopf, Ls, (S. A.), Nord 73.
 Roskopf, G. et Co, Régionaux 11.
 Rosat, Ls, fils, Balance 10.
 Rueff, frères, Léopold-Robert 58.
 Rufenacht, Ch., Templ. Allem. 89.
 Rufener & Cie, Numa Droz 155.
 Russbach, Jules. N.-Droz 66 bis.
 Sagne-Juillard, L.-A., horloger-bijoutier, Léopold-Robert 38.
 Salzmann, Chs, Nord 87.
 Sandoz, Adam., D.-Pre Bourq. 1.
 Sandoz, Georges-Jules, Léopold-Robert 50.
 Sandoz, Pl., Pl. d'Armes 1.
 Scalabrino-Grandjean, Ed., L.-R. 90
 Schaad, Jules, T.-Allem. 150.
 Schædeli, Théod., N.-Droz 9.
 Schæffer, Pl, Pl. H. de Ville 5.
 Schelling, H., Grenier 39 d.
 Schild & Co, Parc 137.
 Schlageter, Otto, N.-Droz 43.
 Scheimbet, Const., L.-Rob. 42-44.
 Schlenker & Cie, L.-Rob. 73a.
 Schlesinger, B., Marché 2.
 Schmidt, Vve de C.-L. et Co, (S. A.), Al.-Marie-Piaget 71.
 Schmidt, Georges, D.-P. Bourq. 19
 Schneider, Jâmes, N.-Droz 29.
 Schœpf, Jules-Ed., Paix 1.
 Schüpfer, Arn., Progrès 57.
 Schwarz, Paul, Paix 85.
 Schwob fils, Jaquet Droz 45.
 Schwob frères et Co, rue Numa-Droz 156.
 Schwob et Cie, Numa-Droz 158.
 Seefeld, Paul, Commerce 9.

Gaspard Ullmo

J'achète toujours au plus haut prix du jour, chiffons, os, vieux fer, métaux, vieux caoutchoucs, etc.

18, Rue du Collège, 18
 — Chaux-de-Fonds —

Téléphone 2.82

Sester, Léopold, Grenier 41 h.
 Soc. « Electa », Gallet et Cie,
 Jac.-Brandt 61.
 Société d'horlogerie de Langen-
 dorf (succ.) Parc 110.
 Sovereign Watch Factory, Parc 69.
 Spahn, J., Paix 127.
 Stauffer, Son et Co, L.-Rob. 46.
 Steuer, Robert, L.-Robert 88.
 Study, fils, D.-Jeanrich. 13.
 Taillard, Alc., Terreaux 16.
 Taillard-Danoz, J.-V., Parc 64.
 The Talis Watch Co, L.-Rob. 66.
 Thiébaud. Albert, Charrière 99.
 Thiébaud frères, Pont 4.
 Tognetti, Ch.-Ad., N.-Droz 83.
 Tolck, Ern., J.-Brandt 8.
 Turlin, Paul, Régionaux 11.
 Ullmann et Cie, Commerce 17 a.
 Ullmann, frères, Serre 70.
 Vaucher & Méroz, Stavy Mol-
 londin 6.
 Vannier, D., T.-Allem. 63.
 Vermot, Paul, N.-Droz 178.
 Vogt, W., Serre 106.
 Vuille, Hri-Alb., Manège 14.
 Vuille, Ch.-Albert., Serre 15.
 Vuille, Gges-Alb., Doubs 67.
 Weber, E. Nord 170.
 Weber, Herm., Parc 31.
 Weill, Nathan, L.-Robert 72.
 Weill et Co, Léop.-Robert 40.
 Weiss. Henri, N.-Droz 2.
 Williamson Limited, H., Aurore 5.
 Woog, Maurice, Commerce 9.
 Wolf, Ph., rue du Parc 128.
 Wolter-Mœri, Serre 49.
 Wulleumier, G., Crêt 24.
 Wulleumier frères, N.-Droz 35.
 Wulleumier, Henri, Doubs 111.
 Zeligson frères, N.-Droz 150.
 Zybach, Chs, Progrès 17.
 Zivy, frères, L.-Rob. 24.
 «**LE PHARE**» succ. de **C. BAR-**
BEZAT-BAILLOT, Le Locle.

Aiguilles (fab. d')

« **UNIVERSO** » S. A., N.-Droz 83
 (Voir annonce page 451.)
 MM. G. Berthoud-Hugoniot, Progrès 51.
 L. Spahr, Parc 13.
 Montbrillant, rue Montbrillant 3.
 Debrot, Paul Parc 60.
 C.-A. Schmitt, ruelle d. Buissons 1
 Paul-E. Vogel, Numa-Droz 83-85.
 Oscar Wirz, Grenier 28.
 Bertschi, Marie, Parc 54
 Aubert, Chs fils, Ravin 13.
Bovy, Edouard, Vve, Nord 9.
 Jeanrenaud, Arthur, Fritz - Cour-
 voisier 17.
MACQUAT, L., Fleurs 4.
Vogt, W.-E., Parc 150.

Louis Macquat

Fleurs 4 et 6

Aiguilles soignées
Aiguilles lumineuses
Aiguilles Poires, Louis XV,
 Breguet.
Aiguilles pr montres, comp-
 teurs, boussoles, etc.
 Forte Production

Anneaux, couronnes, pend.

Balland et Cie, L.-Rob. 46.
CORNU & Cie, Parc 106.
 Dépositaires exclusifs de la
 cour. à poussoir tubulaire bre-
 vet féd. 41 297.
Huguenin & Cie, successeur Vve
 J. Huguenin-Girard, r. Parc 8.
 (Voir annonce page 454).
 Jeanrenaud, Ali, L.-Rob. 17 a.
LA NATIONALE (S. A.) Parc 81
Ubersax, Eug., Envers 35.
 (Voir annonce page 456.)
 Usine des Reques, Grenier 18.

Assortiments (fab. d')

Calame, Arn., ancre en tous genres, Paix 3 bis.

Guinand, Gust., Progrès 68.

Jeanneret, Paul, T.-Allem. 59.

Jeanneret-Wespy, L., Jardinets 9.
Gruet, Louis, Chapelle 12.

**Balanciers compensés
(fab. de)**

Devenoges-Dubois, H., Paix 91.

Fabrique suisse de balanciers,
Serre 15.

Labourey, Vital, Bellevue 23.

**Société des Fabriques de
Spiraux réunies**, Serre 15.

Balanciers compensateurs Guillaume.

HUGUENIN & JAQUET, Les
Ponts.

Boîtes.

Voir monteurs de boîtes.

Bracelets (fabr. de)

Atelier d'Art KaBé, r. Neuve 8
(Voir annonce page 459.)

Doret, C. M., DI-J. Richard 39.
(Voir annonce page 457.)

Matthey, E. & Fils, r. du Nord 62b.
(Voir annonce page 460.)

C.-G. BOSS & Cie - Rue du Parc 75

Fabricants de bracelets cuir

INDUSTRIELLE NEUCHATELOISE S. A.

7 b, rue de l'Hôtel de Ville, 7 b

**Fabr. de Bracelets extensibles
et d'objets Métalliques
en tous genres.**

GEORGES METZGER

Rue Alexis-Marie Piaget 19

Fabrication de BRACELETS cuirs
-- et soie --
tous genres et toutes largeurs

BRACELETS EXTENSIBLES

GEORGES - A PY

Rue du Parc 41 - La Chaux-de-Fonds

Découpages - Etampages

— en tous genres —

Fabrique de Bracelets
— cuirs et moires —

E. SCHUTZ-MATTHEY

Rue du Parc 66 Téléphone 15.84

Bureaux techniques**Cadrams émail (fab. de)**

Breit frères, Doubs 117.

Calame-Sulzberger, L., Parc 43.

Chatelain, Jules, Collège 12.

Chochard, Aug., Jaq. Droz 31.

Dellenbach-Liechti, Louis, Charrière 29.

Droz & Hirt, Progrès 68.

Eymann frères, Ronde 22.

Frey, L., Nord 27.

Girard, Ferd., N.-Droz 41.

Girard, Jules, T.-Allem. 73.

Humbert-Droz, A., Temple Allemand 107bis.

Jeanneret, Albert, Ravin 11.

Jeanneret-Perret, E., Montagne 30B.

Jeannin, Chs, Tuileries 32.

Jeannin, Pl. Granges 14.

Jeannin, Ch.-Arm. Puits 15.

Landry-Seiler, J., Grenier 41 e.

L'Eplattenier, Pl. Gibralt. 12.

L'Eplattenier, Z., Fleurs 5.

Maitre, Mme, Ph.-Hri Matthey 13.

Montandon-Calame, A., Nord 113.

Nicolet, Numa et fils, Jardinets 3

Pellaton, Alb., A.-M.-Piaget 32 a.

Perregaux, A & fils, Doubs 116.

Perregaux, Pl. Doubs 133.

Richardet, H.-A., Tourelles 25.
 Robert, Ed., Est 28.
 Robert, Louis, fils, Nord 63.
 Rochat-Wyss, Vict., Tuilleries 30.
 Rufenacht, Ad., Terreaux 33.
 Siegenthaler, Gottl. Terreaux 8.
 Wirz-Diacon, Chs, Promen. 6.

Cadrans Celluloïd (fab. de)

RADIO DISC, J.-A. Jeanneret, rue Léop.-Robert 66. Disques souples avec heures lumineuses. Procédé rapide pour rendre lumineux n'importe quel cadran. Breveté dans tous les pays.

Cadrans métal (fab. de)

Augsburger, Léon, Moulins 4.
 Chopard & Cie, Serre 47.
 Dubois, Ges, Industrie 2.
 Faivret, W., Parc 44.
 Fehr, frères, Stand 6.
Girard, Edmond & Cie, Numa-Droz 100. Spécialité d'heures émaillées.
 Girard, H., Tertre 3.
 Houriet, E., Manège 14.
 Imer, Aug., fils, (or et argent), Progrès 22.
Jeanneret, Louis, Doubs 51.
 Cad. argent métal en t. genres. Cadrans pour montres bracelet, belle variété. Fabrication **TRÈS SOIGNÉE** toujours sans défaut.
La Romaine, E. Leuthold, Numa-Droz 78.
Lemrich, Guinand & Cie, Temp. Allemand 1. — Spécialité cadrans inaltérables et heures ineffaçables.
Méroz-Hurst, L., Temple- Allemand 47.
Perrin, Ad., Rocher 18.
Richardet, H.-A., Tourelles 25.
 Singer, Jean, Numa-Droz 14a.
Steiger, Jacob, Doubs 163.

J. SINGER

14A, RUE NUMA-DROZ, 14A

Grand assortiment de clichés pour la montre bracelet fantaisie.
 Heures ineffaçables. - Cadrans inaltérables, soignés et bon courant.

Cercles (fab. de)

Bandelier, Paul, Nord 174.
 Belrichard, Hri, Progrès 22.
 Debrot, Jâmes, Envers 12.
 Jacot, Pl-Ern., N. Droz 57.
Lamarche, Edouard, Parc 29.
 Cercles d'agrandissement, cache-poussière et sertissures de cadrans. Spéc. en tous genres.
 Py, Georges, Parc 41.

Creusets

Établissement métallurgique de Vienne (Isère), Serre 40.
 Hochreitiner & Robert, success.
 Défer, A. & Cie, Progr. 15a.
 Huguenin, Jean-O., Serre 18.
 Sandoz fils & Cie, rue Neuve 2.

Cuvettes (fab. de)

Bauer, Ch., N. Droz 43.
 Courvoisier, Fz, Vve, N. Droz 103.
 Debrot, Jâmes, Envers 12.
 Lehmann, Osc., A. M. Piag. 53.
 Portenier, frères, J. Droz. 31.
 Portenier, Fritz, Numa Droz 118.
 Wæffler, Pierre, Dufour 10.
 Wuilleumier-Calame, G., Valanvron 2.

Déchets d'or et d'argent

Bureau du Contrôle, Serre 58.
 Banque cantonale neuchâteloise, Marché 4-6.
 Banque Fédérale, (S. A.), Léop. Robert 50.
 Banque Perret & Cie, L. Rob. 9,

BANQUE PURY & Cie, Neuve 18.
Voir annonce page 471.

Banque Reutter & Cie, L. Rob. 10.
Blum, Jules, Serre 89.

Borel-Calame, Ges, Paix 76.

Etablissement métallurgique de
Vienne (Isère), Parc 41.

(Voir annonce page 177.)

Hochreutiner & Robert, success.
de Défer A. & Cie, Progr. 15a.

(Voir annonce page 453.)

Huguenin, Jean-O., Serre 18.
(Voir annonce page 456.)

Humbert, Jean & Co., Doubs 85.

Perrin-Brunner, L. Rob. 55.

Société d'Apprêtage d'or, (S. A.),
Loge 5a.

Usine des Reques, Grenier 18.

Usine genevoise de dégrossissage
d'or, r. du Commerce 7.

Décolletages

Zisset & Perrelet, Bel-Air 15.

(Voir annonce page 454.)

Diamantine

Hochreutiner & Robert, Progrès
15a. Voir annonce page 453.

Dorages et oxydages

Aeschlimann, Ernest, N.-Droz 155.

Augsburger-Houriet, Doubs 65.

Barbey, Léa, Mme, roues, Numa
Droz 96.

Besançon, Adrien, N. Droz 59.

Buchwalder-Bregnard, Elise,
Nord 170.

Breguet, Albert, T.-Allemand 23.

Chabloz, Arthur, Parc 87.

Degoumois & Perrenoud, rue du
Doubs 127.

Droz, Em., Parc 77.

Ducommun-Pécaut, J., Grenier 41f.

Faivret, Walther, Parc 44.

Fischer, Cécile, roues, N. Droz 53.

Flury-Bucher, Vve., J., J. Droz 29.

Fuchs-Stalder, Emma, Pont 21.

Gerber, Vve, A., Puits 15.

Golay, W., Charrière 28.

Graber, Gottf., Hôtel de Ville 17.

Guex, Ulysse, Fr. Courv. 22a.

Hirschy-Russer, Mlle, Progrès 15.

Howald, Emile, T.-Allem. 111.

Houriet, Robert, Charrière 3.

Huggler, Jacob, Progrès 61.

Jeanneret & Lœrtscher, Parc 1.

Kohler-Barbey, Ch., Léopold-Ro-
bert 30, (v. annonce page 463)

Leuba, Georges, Serre 49.

MEYER, EMMA, Mme, Parc 6.

Meylan, Emile, Rocher 21.

Pfister, Georges, DI-J. Rich. 29.

Prior, Louis, Fr.-Courvoisier 21a.

Rochat-Colin, J., Numa Droz 155.

Rubattel & Weyermann (S. A.)
Serre 91 (Voir annonce page 458.)

Ruhier, Elisa, Industrie 22.

SCHNEIDER-CLERC, H., Doubs 19

Atelier spécial de nickelage et
argentage pour la grande pièce,
objets de ménage, etc.

Spichiger & Hoffmann, DI-Jean-
Richard 13.

Urlau, Anna, Mme, Balance 12.

Vaucher, Albert, (boîtes) Prog. 68.

Walzer, Adèle, Vve, Progr. 2.

Weber, Alb., N. Droz 135.

Ebauches

Châtelain, A., Numa Droz 91.

représ. de la fabrique Hahn,
Ch. & Cie, au Landron.

Piron, Alex., représent. de Meyer & Kramer à Pontenet, Numa-Droz 115.

Robert-Rosset, Mme, Léopold Robert 49, dépôt de la fab. de Sonceboz.

Schweizer, Jacob, A.-M. Piag. 19. Repr. de Manzoni & Cie, Arogno (Tessin).

Emailliers s. fonds de boîtes

Collomb & Grisel, Parc 23.

COLLIOT-BOURQUIN, Doubs 115.

Dubois-Sengstag, (Mais.), Numa-Droz 12.

Droz, Aug., Paix 65.

Ducommun-Robert, P., Jaquet-Droz 60. Voir ann. page 450.

Faivret, Alfred, Paix 55.

Faivret, Walther, Parc 44.

Gentil, Zélim, Tête-de-Ran 25.

Guillod, Eug. Pl. H. de Ville 5.

Mottaz, Th., Serre 37.

Piguet, Paul, Parc 1.

Reguin-Ducommun, Ls-Ern., T. Allemand 89.

Rubattel, Weyermann (S.A.) (peint), Rue de la Serre 91.

(Voir annonce page 458.)

Sémon, Ad., Charrière 84.

Wyss, Herm., Industrie 12.

Essayeurs-Jurés

Bureau de contrôle, Serre 58.

Hochreutiner & Robert, rue du Progrès 15a.

(Voir annonce page 456.)

Huguenin, Jean-O., Serre 18.

(Voir annonce page 452.)

Usine métallurgique de Vienne

(Isère), rue de la Serre 40.

(Voir annonce page 177.)

Fournitures d'horlogerie

Ganière & Cie, Léop.-Robert 34.

GORGERAT, ERNEST & FILS, Léopold Robert 51a.

Grevère, J., Rue Neuve 8.

Jeanneret, Chs, Numa Droz 63.

KREUTTER, U., Jaquet-Droz 32.
(Voir annonce page 455.)

LE GLOBE (S. A.), N. Droz 170.

Matile & Rothlisberger, Fritz-Courvoisier 23.

Moynet, A. (les Gendres de) rue du Puits 1.

(Voir annonce page 458.)

Picard Henri & frère, Léopold Robert 12.

Salzmann, Charles, Nord 87.

Tissot & Cie, Commerce 9.

Vuille, Chs-Alb., Serre 15.

Witschi-Benguerel, H., Envers 14

Magasins de fournitures d'horlogerie

Haldimann, Etienne, Serre 79.

Hummel, W., fils, Léop. Rob. 53.

Janner, Paul, Jaquet-Droz 18.

Maire, Albert, Parc 52.

NICOLET-CHAPPUIS, A., succ. d. Ducommun-Banguerel, Serre 3.

Perrenoud & Ludy, Parc 39.

Sandoz fils & Cie, Rue Neuve 2.

Schneider, Albert, F. Courv. 3.
(Voir annonce page 454.)

Vuitel-Gabrie, Th., Paix 49.
(Voir annonce page 456.)

Société des fabriques de spiraux réunies, Serre 15.

Achat - Vente - Echange

d'outils d'occasion pour toutes
les professions de l'industrie horlogère

Paul Janner

18, Rue Jaquet Droz, 18

La Chaux-de-Fonds

TÉLÉPHONE 15.21

Dumont, A. & fils, Dumont frères
succ., fabricants de brucelles
Crêt-Rossel 11.

Franelle, E., Paix 13.

**Etablissement métallurgique de
Vienne (Isère), Serre 40.**
(Voir annonce page 177).

**Hochreutiner & Robert, Progrès
15a. Diamantine et dorure.**
(Voir annonce page 453.)

Hubscher, Emile, (diam.), Gren. 24.

Rosat, Ls, fils, **huile Sine Dolo,**
Balance 10.

Wilckes, J., aciers et métaux,
Parc 129.

Organes de transmissions
Arbres, paliers etc.
GENÈVE
Agent de
maisons américaines.
pour
Machines-outils, petit outillage

Galonné (fabrique de)

Brischoux, E., Crêt 18.

Usine des Reçues, Grenier 18.

Graveurs et Guillocheurs

**Althaus, Frères, (joailliers), rue
Numa-Droz 126.**

AMEZ-DROZ, CAMILLE,
Parc 83.

**Augsburger, Bern., (sur acier),
Numa Droz 77.**

Balmer, Ed., Hôtel-de-Ville 1.

Benguerel, Elise, J. Brandt 4.

Beyeler, Jules, Bel-Air 20.

Bickart & fils, Numa Droz 66 bis.

Bingeli, Alb., Gibraltar 4.

Blanc, J.-Aug., Progrès 129.

Blaser, Louis, Collège 15.

Bœhnen, Victor, Progrès 5.

Bonnet, Jos., Numa Droz 151.

**Borel-Calame, G., lettres et mou-
vements, Paix 76.**

Bonifas, Ch. & Cie, Parc 66.
Téléphone 14.48. Décorateurs.
Joailliers. Prix très avantageux.

Brandt, Eug., Nord 29.

Bregnard, J.-A., Paix 87.

Breit, Alb., Doubs 131.

Bulard, Antony, (lettres et guich.),
Doubs 216.

Calame, Gustave, Parc 94.

Châtelain, Luc., (lettres), Numa
Droz 51.

Châtelain-Humbert & fils, Temple
Allemand 79.

**CHOPARD, F., Serre 47, graveur-
spécialiste. Poinçons, clichés.**
Plaques acier.

Christen-Ruch, G., Parc 30.

Delachaux, Léon, Gén. Dufour 6.

de la Reussile, Marcel, Doubs 1.

Diacon, Jules, Industrie 1.

Droz, Ernest, Serre 43.

CLICHÉS a. Courvoisier
La Chaux-de-Fonds

Dubois-Marchand, E., Doubs 77.

Spécial. de guillochés bassines.

Etienne, Adolphe, Parc 81.

Favarger, Charles, Doubs 101.

Fehr frères, 1er Mars 12.

Fillieux, Chs, Paix 74.

Frei, Wintsch & Cie, Signal 8.

Giauque, Camille, N. Droz 183.

Giauque, Emile, Parc 64.

Girardclos frères, Charrière 12.

Gostely, Alb., (acier), Progrès 7.

Guenot, Chs-Ls, Nord 63.

Guggisberg, A., Vve, Bellevue 19.

Guinand, Edouard, (sur acier),
Tête de Ran 25.

Haldimann, Léopold, (lettres),
Doubs 157.

Haldimann, Oscar, Serre 8.

Harder, Jacob, Paix 49.

Heng, Aug., Vieux-Cimetière 3.

Heng-Tissot, Ch., Charrière 5.

Henry, Ch., fils, Nord 165.

Humbert, Louis, Numa Droz 10.

Jacot-Paratte, Arn., Progrès 49.

Jeanneret, Camille, Doubs 51.

Jeanneret, Polybe, Numa-Droz 39.

Jeanneret-Loze, Charrière 26.

JeanRichard, Alc., & fils, Char-
rière 2bis.

Jung, Ph., Doubs 23.

Kaiser-Droz, Ch., Epargne 4.

KLINGER, ALBERT, Numa-Droz
60. (Voir ann. ci-contre.)

Klopfenstein & Guinand, (joaill.),
Moulins 5.

Köhler, Léopold, Doubs 65.

Köhli, Fritz, N.-Droz 2.

Kunz, Léon, Parc 77.

La Moderne, Tourelles 39.

Landry, Alb., Envers 16.

Landry & Renk, Cure 2.

Leuthold, Ed., Numa Droz 78.

Lœffel, Jean, Nord 63.

Lœtscher, Armand, Pont 4.

Maire, Camille, Progrès 101.

Matthey, Ed. et fils, Nord 62b.

(Voir annonce page 460).

Mayer, Ch., Nord 155.

Mistelli, A., Progrès 20.

Muster, Emile, Doubs 5.

Niestlé & Bloch, Décorateurs

19, Rue de la Paix, 19

Spécialités: Joaillerie riche, ciselure extra soignée.

Bijouterie - Monogrammes

Téléphone 15.29

Téléphone 15.29

Nussbaum, Bernard, A.-M. Pia-
get 65.

Ochsner, Henri, Progrès 127.

Pellaton, Const., Terr. 20.

Perret-Gentil, Alf., Parc 89.

Perdrix & fils, Alex.-M. Piag. 69.

Perrin, Em., cisel., Grenier 41c.

Pingeon, Chs, Numa Droz 129.

Piroué & Châtelain, Serre 37.

Racine, L.-Léon, Charrière 22.

Robert, Ele fils, Progrès 57.

Robert, Paul, Rocher 21.

Polissage et Dorage de Cuvettes
or, argent et métal

Médailles mates - Cache-Poussière
en tous genres

A. Klinger

60, Rue Numa Droz 60

LA CHAUX-DE-FONDS

Téléphone 14.42

- Robert-Hæfeli, Marcel, Léopold-Robert 16.
- Rossel, Auguste, N. Droz 131.
- Rouiller, C. et fils, Succès 13.
- Rozat, Tell, fils, Doubs 97.
- Rubattel & Weyermann, S. A.**, Serre 91. Voir annon. page 458.
- Sandoz, G.-F., Charrière 6.
- Salzmann, A., Stand 10.
- SCHIELE, Aug.**, marques de fabriques. Poinçons. Etampes. Plaques à décalquer. Machines à numéroter. Clichés, etc. — Spéc. de frappes pour cuvettes. Doubs 131.
- Schlée frères, ruelle Repos 5.
- SECHEHAYE, ARTHUR**, N.-Dr. 56. Spécial. décorat. et poliss. de cuvettes en tous genres. Cuvettes. Médailles, etc.
- Siegenthaler-Clerc, G., Tour. 21.
- Spichiger & Hoffmann**, Daniel-JeanRichard 13.
- Soguel, Jacques & fils**, Place Neuve 2.
- Stauss-Chopard, Loge 6.
- Stegmuller, R., Jaquet-Droz 60.
- Studer & Stegmann, N.-Droz 9.
- Turban, Louis, T. Allem. 71.
- Tripet, Frères**, Progrès 81a.
- Veuve, Ed. Vve & fils, (lettres), Grenier 41f.
- Von Gunten, Hri, Jaquet-Droz 6.
- Wille-Zehr, L., Côte 9.
- Zaugg, Edouard, Terreaux 23.
- Zeltner, Pierre & Cie, Jura 6.
- Zingg, Aug., Jura 4.

Horlogerie (Magasin d')

Horlogers-Rhabilleurs

- Courvoisier-Moritz, Charles, rue Neuve 18.
- OPPLIGER, NICOLAS**, Serre 4. Horloger-rhabilleur. Montres égrenées, régulateurs 1re qual. Rohner-Gafner, A., N. Droz 96.
- ROTHEN-PERRET, L.**, horlogerie-bijouterie, N.-Droz 139.
- Sagne-Juillard, L.-A., L.-Rob. 38.
- Sandoz, Gges-Jules, L.-Rob. 50.
- Schaller, Fritz, « Au Jupiter », Paix 65.

Laminoirs (fab. de)

- MOSIMANN, PAUL FILS**, Loge 5 et 5a.
- Tièche, Ad., & Fils**, Doubs 69. (Voir annonce page 450.)

Mécaniciens

- Blattner, Hri, Progrès 8.
- Butzer, Henri, Tourelles 31.
- Chappuis, John-A.**, Jaq. Droz 47.
- Dicl & Wiederkehr, rue Sophie-Mairet 3.
- Dubois et Junod, Soph. Mairet 3.
- Dubois & Winzenried**, r. Numa-Droz 75.
- Dumont, frères, C.-Rossel 11.
- ETZENSBERGER, EMILE**, Jaq. Droz 13.
- Etzensberger, Herm., Serre 93. Nationale, S. A., Est 29.
- Guttman & Gacon**, N. Droz 154.
- Hurni, Louis, N. Droz 5.
- Jeanrenaud, Arth., Fr. Courv. 17.
- Lienhardt, R.-A., Nord 147.

Magnin-Jacot, Vve & fils, Progrès 68.

(Voir annonce page 458.)

Maréchal, E., Nord 62.

Mosimann, Pl, et fils, Loge 5 et 5a.

PAGNARD, H., Bel-Air 20.

Reymond, Chs, Serre 28.

Schneider-Clerc, H., Doubs 19

(Voir annonce ci-dessous.)

Steiner & Bourquin, Grenier 24.

Stuntzi, Georges, Doubs 60.

Stutzmann, Rod., Parc 68.

Vogt, W.-E., Parc 150.

Winkelmann, Otto, T. Allem. 81.

Zysset, Bertrand & fils, Jard. 17.

FABRICATION DE MACHINES
de Précision

Plaques à sertir, Petits outils pour
l'Horlogerie

Usine mécanique

H. Schneider - Clerc

19, Rue du Doubs, 19

Téléphone 13.12

TOURS A POLIR ET LAPIDAIRES
Transmissions Etudes Plans Devis

Métaux précieux

Banque Cantonale Neuchâteloise
rue du Marché 4-6.

(Voir plan de la Ville.)

Sté d'Apprêtage d'Or (S. A.),
rue de la Loge 5a.

Usine Genevoise de dégrossissage
d'or, Commerce 7.

Moteurs.

-- Atelier Electro-Mécanique --

J.-J. HOFMANN

55, rue Léop.-Robert, 55

Réparation de Moteurs électriques et
Dynamos

Monteurs de boîtes or

Alber-Mischler & Cie, N.-Droz 151.

Amez-Droz, Ed., Nord 181.

Baumann & Freiburghaus,
Serre 30.

Beck, G.-Arn., Grenier 43d.

Blum, Jules, Serre 89.

Carnal, Paul, Aurore 7.

Challandes, M., Parc 58.

Constantin & Cie, N. Droz 174.

Ducommun, Gges & C., Alex.-M.
Piaget 54.

Eggimann, Ed., & Cie, Serre 61.

Favre & Perret, Nord 121.

Gabus, Frères, Chapelle 5.

Girardbille, Arnold, Nord 175.

Grosvernier, De la Reussille & Cie,
T. Allemand 33a.

Guillod & Cie, Doubs 83.

Gunther & Voumard, Parc 122.

Harder, frères & Cie, T. All. 58.

Huguenin & Delachaux, Nord 67.

Huguenin-Robert, Ls, N. Droz 61.

Humbert, Jean & Cie, Doubs 85.

Jeanneret, A.-C., Fr. Courv. 23.

Junod frères, Serre 32.

« La Sociale », Jaquet-Droz 9a.

Leuba, Frères, Sorbiers 19.

Monnier, A., Numa Droz 150a.

Pahux, Gust., Commerce 11.

Reinbold, Charles, Doubs 51.

Spætig & Cie, Numa Droz 149.

Spillmann, C.-R. & Co., Nord 49-51.

Rhabilleurs de boîtes

Augsburger, Henri, Paix 71.

Brandt & Guillod, Pl. H. de V. 5

Granger, John, Balance 6.

Comment, S., Puits 5.

Hauert, Nic., Terreaux 27.

Fabrique d'Huiles & Graisses
Industrielles
GENÈVE
LANBERCIER & Co
Spécialité
DE
FOURNITURES D'USINES
Courroies, Graisseurs, Caoutchouc etc.

Jacot, Numa, Fr. Courv. 25a.
 Jacot, Paul-Ernest, N.-Droz 57.
 Piguët, Paul, Parc 1.
 Robert-Benguerel, Pl, J.-Droz 16.

Pivotages

Atelier de Pivotages

de Roues de Finissages, de Roues
 d'Échappements ancre et cylindre
 de 7 à 30 lignes

Pivotage spécial pour pignon seconde au centre

Bridevaux & Boillat

Rue du Doubs, 161

Nickelage

JOBIN, GASTON, Progrès 15.
 MONNIER, H.-F. & Fils, rue du
 Commerce 15a.
 (Voir annonce page 452.)

Plaques cuivre.

Boucherin, Louis, N.-Droz 49.,
 fab. de plaques cuivre pour ca-
 drans émail.

Polissage et finissage

Audétat-Guye, H. & Cie, Parc 51.
 Berger, Vvè, Paix 61.
 Benguerel, Jeanne, b. argent,
 Moulins 5.
 Boiteux, Bertha, Crêt 16.
 BIERI-MEYER, LOUISE (boîtes
 or), Marché 2.
 Borel-Calame, G., pol. de cuvettes
 et boîtes mét. acier, Paix 76.
 Brandt, Berthe, Serre 18.
 Brandt-Ducommun, Serre 10 bis.
 Burgener, Louisa, (boîtes) or T.-
 Allemand 101.
 Cartier, Mlles, Numa Droz 56.

Cavin, Paul, Parc 87.
 (Voir annonce ci-dessous).

Delaprès, Alb., Paix 109.
 Diacon-Cartier, A., Doubs 113.
 Droz, Paul, Progrès 129.
 Fankhauser, A., Parc 28.

Fluckiger-Kullmann, E.,
 Paix 21.

Girardin Georgine, Mme, T. All. 89

Polissage de boîtes argent et
 métal, — Spécial. de boît. fantais.

Glauser-Pétremand, E., Parc 29,
 polissage et finissage de boîtes
 or.

Gusset, Hri, (boîtes et cuvettes. or)
 Jaquet-Droz 31.

Huguenin, Louise, Grenier 27.

Itten, sœurs, Numa Droz 124.

Jacot-Farny, Marie, Serre 37.

Jacot-Paratte, Arn., Progrès 49.

Kunzi, Charles, Temp.-Allem. 112.
 (Voir annonce page 450).

Leuthold, Ele, Numa-Droz 78.

Matile, Albert, Envers 28.

Matile, Anna, Parc 1.

Méroz, Victorine, Numa-Droz 120
 Poliss. de boîtes argent en tous
 genres.

Portenier, frères, Jaquet-Droz 31.

Robert, Lucie, poliss. boîtes or,
 Industrie 9.

Rubattel & Weyermann, (S. A.).
 Serre 91.

Polissage - Finissage et Dorage de Boîtes or

*Avivage de Montres
 Spécialité de Facettes*

PAUL CAVIN

Rue du Parc, 87.

La Chaux-de-Fonds

Téléphone 14.65

Schallenberger, Vve C., Jaquet
Droz 12. (Voir ann. page 450).
Schindler, Louisa, Progrès 73a.
SÉCHEHAYE, Mme A., N.-Droz 56
poliss. cuv. or.
Spätig, Aline, Parc 46.
Spahr, Ed., Envers 30.
Struchen, Vve E., r. Hôtel-de-V. 13
Uhlmann, Arthur, Serre 6.
Von Moos, Marie, Cure 5.

Radium

Blum-Brandt, Emile, Doubs 161.
(Voir annonce page 462).
Kohli-Simon, M.-L., r. N.-Droz 2
(Voir annonce page 452.)

Réglages

SOCIÉTÉ DES FABRIQUES DE SPIRAUX REUNIES, Serre 15.
Bieler-Wuilleumier, M^{me}, r. Neuve 4
Chopard-Humbert, B., Al.-M. Piag. 7
Dreyfuss, Vve E., breguets soig., Numa-Droz 2a.
Favre, Léon, breg., rue du Temp Allemand 39.
Girard, Math. et Berthe, Paix 15.
Huguenin, Nelly, Moulins 8.
Inauen, Ant., Jaq.-Droz 11.
Munger, Mina, Paix 5.
Nicolet, Olga, Crêt 12.
Notz, A., Rue Numa Droz 73.
Pierrehumbert, Paul, N.-Droz 36.
Ramseyer, Alb., Al.-M. Piag. 63.
Rauber, Alb., Parc 104.
Schilt, Numa, Doubs 139.
Schneider-Robert, F., T. Allem. 63
Stegmann-Wehrli, Rose, N.-Dz 75
Vuille, Marie, Doubs 105.
Venker, Milles, L., N.-Droz 25.
FABRIQUE NATIONALE DE SPIRAUX (S. A.) Ulrich G. A., Pont 10.

SPIRAUX BORLE & JEQUIER, Fleurier.
FABRIQUE DE SPIRAUX S. A., St-lmier. (Voir ann. page 461).

Ressorts (fab. de)

Amez-Droz, Fritz, N.-Droz 62.
Amez-Droz, Jules, Soph.-Mairet 2.
Bugnon, Hri., Fr. Courv. 40-40a.
Fab. suisse de ressorts, « Le Soleil », Repos 7.
Flotron & Mæder, Montbrill. 2.
Frickart, Emile, Bel-Air 20.
Geiser, Emile, Tuileries 42.
Kuster, Louis, Envers 22.
Lesquereux, Ch., Doubs 13.
Maumary, H., succ. de Lory.
Maumary, H.-L., Soleil 11.
Perret, frères, Doubs 147.
Perrin & Cie, T. Allemand 1.
Ryser, Ch. & Cie, N.-Droz 178.
Schwab, Alfred, Serre 61.
Steiner, Edouard, Tourelles 25.

Secrets (fab. de)

Couchoud, A., Puits 1.
Dreyer, Auguste, Grenier 43a.
Doetsch, Chs., Puits 8.
Fankhauser, Arnold, Parc 28.
FRANCK, CHS., D.-J. Richard 16.
Force motrice. — Secrets américains et à vis. — Courant et soignés. — Prompte livraison. — Téléphone 334.
Gerber-Engel, J., Paix 51.
Huguenin, H.-Louis, N.-Droz 41.
Jeannet, Albert, Serre 27.
Jenny, N., Tertre 5.
Luzuy, Armand, Progrès 135.
Möri, Alb., Terreaux 18.
Piaget, Charles, Parc 17.

Racine, Henri, Numa Droz 167.
 Rieser, Fritz, Numa Droz 33.
 Scheurer, Fritz, Progrès 17.
 Schmidt, Paul, Serre 93a.
 Simon, Joseph, T. Allem. 13.
 Surdez, Paul, Parc 15.
 Thiébaud, Polybe, Soph.-Mair. 16.
 Tissot, Georges, Parc 44.
 Vœgeli, Louis & fils, N.-Droz 133.
Zehr, Ernest, Parc 19. Secrets
 en tous genres, à vis et améri-
 cains soignés et bon courant.
 Installation moderne. — Force
 motrice. — Téléphone 15-91.

Sertisseur.

Ehrensberger, Henri, Parc 65.

Spiraux (fab. de)

FABRIQUE NATIONALE DE SPI-
 RAUX S. A. Ulrich, G.-A.,
 Pont 8.

SOCIÉTÉ DES FABRIQUES DE
 SPIRAUX RÉUNIES, Serre 15.
 Spiraux compensateurs, Paul
 Perret.

Fabrique de spiraux S. A., St-
 Imier.

(Voir annonce page 461).

Dépôts

Haldimann, Etienne, Serre 79.
 Maire, Albert, Parc 52.
 Perrenoud & Ludy, Parc 39.
 Sandoz fils & Cie, r. Neuve 2.
 Schneider, Alb., Fr. Courv. 3.
 Vuitel-Gabrie, Th., Paix 49.
SPIRAUX BORLE & JEQUIER,
 Fleurier.

Timbres ressorts

Jeanfavre, Oscar, Jaq.-Droz 26.
 Jordan, Fritz, Envers 34.

Verres de montres

Bloch-Ulmo, Vve, Léop.-Robert 49
 et Parc 103.

Blum, S., Parc 92.

BRODBECK, GEORGES-E., com-
 merce en gros, T. Allemand 53.

Centrale Verres de Montres S. A.
 Serre 22.

Christen, Ele, Numa Droz 135.

Ducommun, Jles-E., fils, Parc 21.

Droz, J., Mme, Doubs 159.

Farine, Mme, Parc 78a.
 (Voir annonce page 452.)

Fluckiger, Ernest, Paix 21.

Franck, Ch., Jaquet Droz 60.

Jaques, Aug. & fils, Montbrillant
 I, verres de montres incas-
 sables.

Jeanneret, Louise, Paix 9.

Kreutter, J.-J., Léop.-Robert. 19.
 Verres de montres et de pen-
 dules en tous genres, percés,
 boules, breloques, etc., Gros et
 détail.

Krummenacher, J., Parc 50.

Perret-Brandt, Z., N.-Droz 58.

Picard Henri & Frère, Léopold.
 Robert 12

Ranzoni, Marc, Parc 150.

Sagne, Julia, Paix 39.

Wenker, Milles, N.-Droz 25.

Fabrique de Glaces Fantaisie
 en tous genres

Marc Ranzoni

-- 150. Rue du Pape, 150 --

La Chaux-de-Fonds

Installation de premier ordre per-
 mettant de livrer très rapidement.

Grande Production

Travail très soigné

Compagnie d'Assurances Générales sur la vie

FONDÉE EN 1819

Fonds de Garantie: 936 millions

Placements de la compagnie en valeurs suisses

36 millions

Capitaux assurés depuis l'origine:

3 milliards 472 millions.

Rentes viagères servies annuellement:

55 millions.

PARIS, rue Richelieu 87

La plus ancienne des Compagnies françaises

Assurance en cas de décès: Vie entière, Mixtes,
Terme fixes et Dotales.

Assurance en cas de vie: Rentes viagères im-
médiates, différées, de survie.

945 millions de capitaux assurés en cours 

Pour renseignements, s'adresser à

JULIEN LAMBERT

Directeur particulier, à Neuchâtel, ou à

A. GOGLER

Agent principal à la Chaux-de-Fonds

Rue du Parc, 9^{ter}

**Etude et Bureau de Poursuites
Contentieux Neuchâtelois et Agence Chaux-de-Fonnière
de Renseignements commerciaux**

GERANCE DE L'UNION SUISSE «CRÉDIT REFORM»

Bureau de Chaux-de-Fonds

700 bureaux y compris l'Union internationale
Carte de légitimation suisse et étrangère ==

PAUL ROBERT, Agent de droit

27, Rue Léopold Robert - La Chaux-de-Fonds

*Contentieux, représentation devant les tribunaux et justices de paix.
Recouvrements amiables et juridiques. — Représentation dans les
faillites, concordats, bénéfices d'inventaire, gérances, etc.*

Renseignements commerciaux: par bulletin sur Chaux-de-Fonds, Fr. 3.—
Télégrammes: Robert-Philippin — Téléphone 519



H. Rieckel & C^{ie}

== Banquiers ==

La Chaux-de-Fonds

18, Rue Léopold Robert

Rue Léopold Robert, 18

Escompte et encaissements d'Effets sur la Suisse et l'Etranger

*Dépôts en compte-courant et à l'année
Ouvertures de crédits, avances sur titres, encaissement de coupons
Achats et vente de fonds publics.*

Agence de LA NEW-YORK, assurance sur la vie

Agence de la Bâloise

Compagnie d'assurance contre les risques de transport

BALE



Professions Libérales

Commerce, Arts et Métiers

Accouchements.

Mme J. Gogniat, Pl. Fusterie 1.
Genève. (Voir annonce page 543.)

Affichage

SOCIÉTÉ GÉNÉRALE D'AFFICHAGE

Bureau : Rue Léop.-Rob. 88.
Téléphone 5.38.

Agences

(d'affaires, d'assurances.
commerciales).

BESSE, & Cie, agents généraux
d'assur., Léop. R. 88.
(Voir annonce page 481.)

Caisse Neuchâteloise de prêts
sur gages (S. A.), Granges 4.
(Voir annonce page 523.)

Cartier, Pl-Numa, N. Droz 146.
Chambre cantonale d'assurance
immobilière, Agence : secrétaire
communal, Serre 23.

Chopard, A., Numa Droz 21.
Agence générale d'assurances.

Chopard-Blanchard, Paul, Paix 7
Agence générale d'assurances.
Téléphone 12.35.

Crédit mutuel ouvrier, assuranc.,
sur la vie « La Bâloise », Serre
22. (Voir annonce page 456.)

DuBois, Charles-Oscar, agent du
Crédit foncier neuchâtelois, L.
Robert 35.

Dubois, Jules, Fr. Courvoisier 2.
Fruttiger, A., rue L. Robert 7.

GOGLER, A., Parc 9ter, La Gé-
nérale (vie).

(Voir annonce page 395.)

Grosclaude, Henri, Parc 71.
Agent de droit.

Huguenin, Henri, assurance-vie
« La Genevoise », J. Droz 60.

Humbert, Marc, Serre 83.
(Voir annonce page 520.)

Lambert, Julien, Léop. Robert 7.
Accidents. Incendies.
(Voir annonce page 533).

Pury & Cie, La Neuchâteloise,
assurance transports, r. Nve 18.
(Voir annonce page 471.)

Reutter & Cie, La Zurich. assu-
rance vie, L.-Robert 10.

Rieckel, H. & Cie, « La New-
York », vie. « La Bâloise », as-
surance, transports, L. Rob. 18.
(Voir ann, page encartée.)

Grossmann Alfred Neuchâtel

Agent Général et Inspecteur de la
„ **NORWICH UNION** “
Fondée en 1808

la plus importante Soc. Mutuelle
anglaise d'assurances sur la vie
Direction Suisse à Berne

Banque dépos. de la Société: Banq. Cantonale de Berne
Capitaux ass. en Suisse: Fr. 35 480.000
Combinaisons et Tarifs avantageux

G. LEUBA & CO Rue Léop.-Robert 78

Direction régionale de
- **L'ALLIANCE** -

Assurances générales
Téléphone 691

Robert, C.-E., arbitre de commerce (Assurance toute nature), rue du Parc 75.

(Voir rubrique spéciale.)

Robert, Jules-Numa, Assurance, Léopold-Robert 56.

Robert, Paul, Léop. Robert 27. Agent de droit. Contentieux neuchâtelois et agence chaux-de-fonnière de renseignements commerciaux. Gérance de l'Union suisse. « Crédit réforme ». (Voir annonce page 396.)

Schmid, H.-V., Serre 20. Société suisse pour l'assurance du mobilier (incendie). (Voir annonce page 517.)

Société suisse de secours mutuels Helvétia (maladie-accidents) E. Weissbrodt, 1er Mars 16a.

Zimmermann, E., agent de droit, rue Léop.-Robert 7. (Voir annonce page 530.)

Compagnie Américaine d'Assurance sur la vie, "The Germania Life Insurance Company" Mandataire général pr la Suisse: Ernest Giesker, Zurich.

Société suisse d'Assurances générales sur la vie humaine à Zurich.
ALFRED PERRENOUD
 Agent général pour le canton
Place Purry, 4 NEUCHÂTEL
 Le plus gros chiffre de capitaux assurés en Suisse
 Prospectus franco sur demande

Ameublements

(Voir meubles et tapisseries)

AUBERT G., Numa-Droz 54, voir annonce page 504.

FABRIQUE DE MEUBLES

L. Froidevaux

Arêtes 24 o Téléphone 5.84

LA CHAUX-DE-FONDS

Ebénisterie de style soignée et garantie

Tapis o Rideaux o Linoléums
 Usine aux Crossettes

Appareils sanitaires

BÆHLER, CHARLES, L. Rob. 39. (Voir annonce ci-dessous.)

Appareils Sanitaires

Chambres de Bains — Water-Closet

Services Industriels

Bureaux: Magasin:
 Collège 30 Léop.-Robert. 58

Appareillage (eaux et gaz)

Antonin & Cie, Léop. Robert 9. (Voir annonce page 460.)

Chambres de Bains-Appareils Sanitaires sont installés le plus avantageusement par la Maison

Ch. Bæhler, RUE LÉOPOLD ROBERT, 39
 TÉLÉPHONE 9.49

BÄHLER, CHARLES, L. Rob. 39.
(Voir annonce page précéd.)

BRUNSCHWYLER & Cie, rue de la Serre 40.

(Voir annonce page 465.)

Freiburghaus, Jean, Charr. 13 a.
(Voir annonce page 480.)

USINE A GAZ, Collège 31.

**Grand Atelier d'Installations pour
Gaz - Eau - Electricité
Services Industriels**
Bureaux : Rue du Collège 30

Arbitre de commerce

FRUTTIGER, A., L. Robert 7.

La Fiduciaire Neuchâteloise

Contrôle toute entreprise.

Vérifie toute comptabilité.

Surveille tous capitaux.

Soigne tous intérêts.

Remplit toutes fonctions fiduciaires.

Rédige tous actes, documents, statuts ré-
glements, rapports.

Elabore plans financiers.

Intervient en matière de sociétés.

Arbitrages - Expertises

Fondation 1889-1898

Téléphone 2.11

Architectes

Arn, Ulrich, Serre 81.

(Voir annonce page 514.)

Aubert, G., Numa-Droz 54.

Baumann, Fritz, Beau-Site 19.

Bieri, Hans, Numa-Droz 155.

Bobbia, Louis, Pl. Neuve 6.

Boillot, Léon, Léop. Robert 66.

Boillot & Monnier, Léop.-Rob. 66

BOURQUIN, ANDRÉ, Paix 125.

CHAPALLAZ, RENÉ, Paix 33.

Crivelli, Jean, Paix 74.

Debely, J.-U. & G. Robert, DI
JeanRichard 41.

Grieshaber, H., Promenade 14.
Giovannoni, Arn., Beau-Site 17.
Jeanneret, Ch.-E., Montagne 30b
Lambelet, Ern., DI JeanRich. 17.
Maroni, Arthur, Léop.-Robert 84.
Maroni, Louis, Léop. Robert 84.
Matthey, Adrien, F.-Courv. 46.
Ospelt, Lucien, N. Droz 51.
Romério, fils, Paix 85.
Theile, Albert, Doubs 93.
Zozi, Laurent-Jos., Charrière 35.
Zweifel, Jean, Pass. Gibraltar 2b.

Articles de pansements

Robert Frères & Cie, Marché 2.

Articles pour Malades

Ducommun, H., Léop. Rob. 37.

(Voir annonce page 409.)

Robert Frères & Cie, Marché 2.

Articles réclame.

Stempfel, G., Bd Ges Favon 19,
Genève. (V. annonce p. 462).

Auto-camion.

BERNA, Olten, **Matthey, Aug.**,
représent., Pl. Hôtel-de-Ville.
(Voir annonce page encartée).

Auto-garage

Guttman & Gacon, N. Droz 154.
(Voir ann. tranche du vol.)

Mairot, Alphonse, Serre 28.

Schmidiger, Ed., Serre 19.

Matthey, Aug., Collège 24.

Knecht & Bovet, Neuchâtel, Pl.
d'Armes et Musée.

Avocats

Bolle, Arn., Promenade 2.

(Voir annonce page 177.)

Chédel, H., Léop. Robert 4.

Clerc, Louis, Léop. Robert 66.

Colomb, Ch., Léop. Robert 37.

Dubois, Jules, Fr. Courvoisier 2.
 Jacot-Guillarmod, André, Rue
 Neuve 3.
Jeanneret, Félix, Dr en droit,
 Fritz Courvoisier 9.
Jeanneret, Jules-Paul, F. Courv. 9.
Jeanneret, A., Béguelin, A., et
Rais, A., Léop. Robert 48.
Löwer, Alf., Léop. Robert 22.
Morel, Marc, Serre 27.
Perrin, Tell, Léop. Robert 42-44.
Robert, Ph., L. Rob. 49.
Wille, Eug., L. Robert 66.

Bâches (fab. de)

Weill, Alf., Parc 9.
 (Voir annonce page 520.)
Weill, Maurice, Commerce 55.

Bains

Moritz, G., Ronde 29.

Bandagistes

Ducommun, H., Léop. Rob. 37.
Lonstroff, J., Léop. Robert 41.

Banques

BANQUE CANTONALE NEU-
CHATELOISE, r. du Marché 6.
 (Voir ann. Plan de la Ville.)

BANQUE FÉDÉRALE, Soc. ano-
 nyme, Léopold Robert 50.
 (Voir ann. 2^e page couvert.)

Banque Nationale Suisse, Léop.
 Robert 60.

Caisse d'épargne neuchâteloise,
 Léop. Robert 36. Agence.
 (Voir annonce page 378.)

Crédit foncier neuchâtel., agence,
 Léop. Robert 35.

Crédit mutuel ouvrier, Serre 22.
 (Voir annonce page 456.)

PERRET & Cie, L. Rob. 9. Mé-
 taux précieux, Usine de dégross-
 sissage d'or, de platine et d'ar-
 gent, Grenier 18.
 (Voir annonce page 459.)

PURY & Cie, r. Neuve 18. Vente
 d'or et d'argent.
 (Voir annonce page 471.)

REUTTER & Cie, métaux pré-
 cieux, Léop. Robert 10.
 (Voir annonce page 497.)

Rieckel H. & Cie, Léop. Rob. 18.
 (Voir annonce page 396.)

BANQUE POPULAIRE SUISSE
 St-Imier.
 (Voir annonce page 505.)

Bazars

Brann, Jules, Léop. Rob. 11.
Grellinger, R. A. & I. Chemin de
 Fer 5 et rue Neuve 2.

Grosch & Greiff, Léop.-Rob. 54
 Voir annonce page encartée.

Landry, Pierre, les fils, Grenier 1
 et Léop. Robert 42-44.

Mentha, Chs., rue Neuve 3.

Bétail (marchand de)

Göetschel, Alex., Hôtel-de-Ville 28.

Hecker, Samuel, Léop. Rob. 26.

Hitz, Alfred, Parc 104.

Hitz, frères, Parc 12.

Rueff, Henri, Léop. Robert 74.

Salomon, Jules, 1^{er} Mars 5.

— Bibliothèque Circulante —
CLÉMENCE CALAME
 95. Rue de la Paix, 95

Café — Chocolat — Thé
 Mercerie — Papeterie — Cigares
 Entrée du Magasin par le corridor.

Bijouterie-Orfèvrerie

Ch. Courvoisier - Moritz

Place de la Fontaine Monumentale

Horlogerie - Pendulerie

Réparations en tous Genres

Banque Cantonale Neuchâteloise

SIÈGE CENTRAL à Neuchâtel, Faubourg de l'Hôpital 20
SUCCURSALE à La Chaux-de-Fonds, rue du Marché 4 et 6
AGENCES au Locle, Place du Premier Août, à Fleurier,
 Couvet, Cernier, Colombier et aux Ponts-de-Martel.
Correspondants dans toutes les communes du Canton.

La **Banque Cantonale Neuchâteloise** traite toutes les opérations de banque.

Elle admet à l'**encaissement** et à l'**escompte** le papier commercial sur la Suisse et l'Etranger.

Elle ouvre des **comptes-courants** débiteurs et créditeurs.

Elle fait des **prêts** sur hypothèques, sur cédules et sur billets.

Elle consent des **avances** sur le nantissement de titres.

Elle délivre des **bons de dépôt** à 1 an au taux de **4¹/₂** % ; à 2, 3 et 5 ans, au taux de **4³/₄** % l'an. Ces bons sont émis au porteur ou nominatifs et pour n'importe quelle somme.

Elle reçoit les dépôts sur **livrets d'épargne** à **4** % l'an jusqu'à Fr. 10.000.—, cette somme pouvant être versée en une ou plusieurs fois. Les versements peuvent être effectués aussi au moyen de timbres-poste suisses à 5, 10 et 25 cent., ou de **timbres-épargne** à 20 cent., 50 cent. et 1 fr. ; ces timbres-épargne sont délivrés par les caisses de la Banque et par les dépôts établis dans toutes les localités du Canton de Neuchâtel.*

Elle s'occupe de la **gérance de fortunes** et soigne l'**achat, la vente et la garde de titres** à des conditions très modérées.

Elle émet des **chèques** et **lettres de crédit** sur toutes les villes importantes du globe.

Elle fait le commerce des **matières d'or, d'argent et de platine**.

Elle négocie les **monnaies et billets de banque étrangers**.

Elle loue dans ses chambres d'acier des compartiments de

 **COFFRES-FORTS** 

pour la garde de titres, bijoux, objets précieux de toute nature.

Prix de la location : Fr. 5.-- par trimestre.

Transports Internationaux pour tous Pays

Ch. Ackermann

1, Rue d'Italie - Genève

La plus ancienne maison de transports de Genève

MAISON FONDÉE EN 1820

Téléphone 15 et 53

DÉMÉNAGEMENTS

PAR TERRE ET PAR MER

Garde-Meubles modèle

pour la garde des mobiliers, tapis, rideaux, etc.

(2 immeubles de 4 étages chacun en pierre et en fer dans lesquels sont exclusivement conservés des mobiliers.) Chaque mobilier est enfermé dans une chambre spéciale. Location au mois ou à l'année suivant l'importance et la durée du dépôt.

Salle d'Exposition et de vente d'objets d'art, Mobiliers d'occasion, etc.

Agence internationale de voyages. — Billets simple course, aller et retour, circulaires et combinés pour tous les pays du monde I, II et III^{me} classe.

Coupons d'Hôtels. — Voyage particuliers à forfait pour Ecoles, Pensionnats, Sociétés, etc.

Wagons-lits. — Places pour trains de luxe. Billets pour Sociétés. — Bureau officiel.

CAMIONNAGES

Service de camionages — Livraisons à domicile

— Vastes entrepôts pour garde de marchandises —

- Kocher, F.**, Balance 7.
(Voir annonce page 478.)
- KRAMER, P.**, Pl. Hôt.-de-Ville 5.
(Voir annonce page 2.)
- Pantillon, D.**, fabricant et rhabill.
de bijouterie, Parc 4.
- RICHARD, R., FILS**, L. Rob. 33.
- Rothen, C.**, Numa Droz 139.
- Sagne-Juillard, L.-A.**, L. Rob. 38.
- SANDOZ, GEORGES - JULES**,
Léopold Robert 50.
- Schweingruber, E.**, L. Rob. 59.
- Spichiger & Hoffmann**, r. Dl-Jean
Rich. 13.

Blanc (Maison de)

- ALLEMAND, E. & Cie**, succ. de
César Guye & Cie, L. Rob. 37.
- Bloch, Jules**, « A la Ville de
Mulhouse », Léop. Robert 47.
- Bloch, Léon**, Balance 2.
- Dubois, L. & Cie**, Léop. Rob. 40.
(Voir annonce page 530).
- Wilhelm, Franz**, rue Neuve 1-3.
(Voir annonce page 479.)

Blanchisseuses, Repasseuses

Blanchisseuses

- Antenen, El.**, Vve, Parc 23.
- Blanchisserie S. Gonard & Cie**,
1er Mars 6.
- Bosset, Lse**, Fleurs 18.
- Cuenat, Vve**, Numa Droz 137.

- Duscher, Marie**, Granges 14.
- Eder, Elise**, Nord 64.
- Graff, Marie**, Bulles 10.
- Huguenin-Pittet, Vve**, Granges 8.
- Liégeois, Gges**, Stand 6.
- Lœrtscher, Jacob**, Paix 90 et Nu-
ma Droz 127.
- Marmet, Maria**, Puits 18.
- Perret, Mme**, Bellevue 19.
(Voir annonce page 466).
- Racine Elisab.**, Industrie 6.
- Racine, Marie**, Numa Droz 127.
- Sabaini, Henriette**, Industrie 19.
- Schick, Emma, T. Allemand** 101.
- Schindler, Mme, J. Brandt** 124.
- Schupbach, Cécile**, H.-de-Ville 38.
- Stirnemann, Mme**, Paix 90.
(Voir annonce page 494.)

Repasseuses

- Aeberli, Alice**, Numa Droz 131.
- Althaus, Angèle**, Ronde 22.
- Amey, Hélène**, Parc 82.
- Andréani-Robert, Mme, N.-Droz** 16
- Antenen-Misteli**, Parc 23.
- Arnoux, Emile**, Paix 75.
- Bassi, Mme**, Balance 16.
- Borle, Amanda**, Nord 151.
- Bosset, Lse**, Fleurs 18.
- Bourquin, A., Mme, A.-M. P.** 49.
- Brandt, Marg.**, Nord 161.
- Carlini, Juliette**, Sorbiers 13.
- Carrel, Berthe**, Crétêts 136.
- Cavalaro, Léa**, Fleurs 22.
- Chopard-Walzer, Laure**, N. Dz 100.

E. Prébandier & Fils

Chauffage Central

NEUCHÂTEL

Téléphone 7.29

Crevoisier, L., Vve et Nelly, Crêt 9.
 Daum, Eug., Vve, Serre 6.
 Descombes, Eva, T. Allem. 87.
 Droz, Alice, Nord 133.
 Dubois, Emilie, Vve, H.-de-V. 17.
 Dumont, Atte, Parc 87.
 Dumont, Vve, Ed., Progrès 83.
 Durig, Mathilde, Est 16.
 Eymann-Badel, Retraite 12.
 Favre, Jeanne, Puits 5.
 Fernbach, Valent, J.-Droz 6.
 Francescoli, Rose, J. Droz 24.
 Gassmann, Lse, r. des Bulles 10.
 Gauthier, Marg., Paix 61.
 Gerber, Marthe, Paix 71.
 Gindrat, Fanny, Stand 12.
 Guerra, Frida, Progrès 101a.
 Guggisberg, Math., Serre 25.
 Guggenheim, P., Parc 67.
 Guyot, Emma, Doubs 15.
 Hellmann, Mary, Charrière 37.
 Hofer, Ida, 1er Mars 14c.
 Humbert, Cécile, Progrès 61.
 Humbert, Adèle, Serre 103.
 Isler, Mme, Puits 13.
 Jeanmairret-Weber, Paul., Coll. 24.
 Jobin, Cécile, Ronde 21.
 Junod, Françoise, N. Droz 3.
 Kirchhofer, Elisa, P.-Hri Matth. 31.
 Kleiber, Anna, Industrie 34.
 Kubler, Jeanne, Doubs 99.
 Kunz, Louise, Terreaux 10.
 Kumm, Frida, Charrière 19.
 Lœrtscher, Jacob, Numa-Droz 127
 Loze, Marthe, Charrière 33.
 Maladet-Boichat, Irma, Doubs 11.
 Marchand-Weber, Julie, 1er Ms 6.

Matile, Emma et Bertha, Terr. 6.
 Messerli, Mme, Crêt 14.
 Mielle, Aug., Parc 37.
 Naine-Dubied, Emma, Nord 161.
 Pellaton, Marie, Pont 13b.
 Perret, Adèle, Charrière 27.
 Perret, Jeanne, Bellevue 19.
 Perret, Marie, Paix 109.
 Rastberger, Julie, Cbe Grieur. 25.
 Rickli, Marie, Jaquet-Droz 39.
 Riesen, Marg., Granges 8.
 Ritz-Kohler, Elisa, Promenade 3.
 Robert, Estelle, Parc 78a.
 Robert, Elise, Collège 27.
 Rosselet, Mlles, Progrès 53.
 Rothen, Jeanne, Grenier 43.
 Ruetsch, Alice, Envers 24.
 Schindler, M., J.-Brandt 124.
 Studler, Marie, Fleurs 8.
 Verdon, Chs, Vve, Paix 83.
 Vermot, Marie, Progrès 81.
 Vuagneux, Fanny, Jardinets 7.
 Wenger, Anna, Chem. de fer 4.
 Wenker, Rosalie, Beau-Site 17.

Bois (Commerce de)

AUG. BEGUIN, Serre 79.
 (Voir annonce page 479.)

Boissellerie et Vannerie

Groh, Oscar, Ronde 11.
 Hunsperger, Ed., Serre 14.
 Jouffroy, Jules, 1er Mars 12.
 Robert-Tissot, R., rue Neuve 4.

Vannerie - Brosserie - Boissellerie
 Articles de Ménage.

R. ROBERT-TISSOT
 4, Rue Neuve. 4

Bonneterie

- Rudolf, J., Vve**, Balance 3.
(Voir annonce page 511).
Stoll, W., Léop. Robert 4.

Boucheries et Charcuteries

Boucheries

- « **BELL** » Succursales :
Bureau, Serre 79.
Léopold Robert 56a.
Paix 69.
Grenier 3.
Collège 23.
Numa Droz 4.
Bonjour, Louis, Léop. Robert 110.
Disteli, Hans, Parc 88.
Dreyer, Christ., Progrès 2a.
Fruh, Jean, 1er Mars 11a.
(Voir annonce page 470).
GESSLER, LOUIS, N.-Droz 107.
Glohr, Alb., Place Neuve 6.
Graff, E., 1er Mars 14b.
Grossen, Fritz, Léop. Rob. 19a.
Heiniger, And., Numa Droz 88.
Hitz, frères, Ronde 4.
Jeanrenaud, Alb., Commerce 119.
Metzger, Max, Rue Neuve 12.
Michel, Jacques, Stand 8.
Schmidiger, Joseph, Balance 12.
(Voir annonce page 524.)
Schneider, Ed., Soleil 4.
(Voir annonce page 535).
Schneider-Benoit, Emile, Vve,
Collège 25 a.
(Voir annonce page 508.)
Scheurer, Ernest, pass. Centre 5.
(Voir annonce page 478.)
Schweizer, Vve Jac., Grenier 2.
Soltermann, E., Hôtel-de-Ville 4.
(Voir annonce page 474.)
Stauffer, Albert, Serre 31a.
(voir annonce page 468).
Weill, Marcel, D. Jeanrichard 20.

Charcuteries

- Aeschlimann, Fritz, Moulins 12.
Albrecht, Marie, Paix 107.
Béguin-Jacot, G., Numa Droz 9.
(Voir annonce page 516).
Dreyer, Christ., Progrès 2a.
Graber, Milles, T. Allem. 107 bis.
Ottone & Cie, Léop. Robert 56.
SAVOIE, ARTHUR, Fleurs 7.
(Voir annonce page 506).
Savoie, J., Parc 67.
Schmidiger, Jos., Balance 12.
(Voir annonce page 524.)
Stauffer, Pierre, F. Courvoisier 6
(Voir annonce page 484).

Boulangeries

(Voir Pâtisseries)

- Arn, Ad.**, Parc 11.
(Voir annonce page 530).
Baumann, Jean, Industrie 2.
Beiner, Walther, Fr. Courv. 26.
Benoit-Monbaron, U., Nord 52.
Bernier, Gges-A., Hôt.-de-V. 1a.
Boulangerie coopérative, Serre 90
et Commerce 117.
Buhler, Georges, Serre 56.
Christen, Lina, Collège 19.
Criblez, A., Numa Droz 18.
Daimler, Jean, Hôtel-de-V. 17.
FIVIAN, ERNEST, Numa-Drz 167
(Voir annonce page 503).
Frael, César, Serre 4.
Gass, Albert, Progrès 13.
Gutknecht, Gottf., Tple-Allem. 103
Haeusler, Emile, Parc 26.
(Voir annonce page 474.)
Hartmann, Alb., Léop. Robert 90.
Hartmann, Jean, Numa Droz 96.
Hirschy & Cie, Hôtel-de-Ville 3.
Hofschneider, Ges, N.-Droz 23.
Jäck, Hermann, Charrière 8.
Klopfenstein, Aug., N. Droz 57.
KOLLROS, HANS, Serre 11.
Lauener, Gges, Puits 16.

Luthy, Ch., Vve, Ronde 21.
 Meister, Jean, Crêt 24.
 Perrenoud, A., D. JeanRichard 27.
 Perret, Etienne, Serre 98b.
 Pfeiffer, Arnold, Grenier 12.
 Pfeiffer, Christ., Puits 4.
 Pluss, A., Léopold Robert 14a.
 Prêtre, Ernest, Grenier 8.
 Reineck, Otto, Léop.-Robert 112.
 Richard, Chs, Paix 59.
 Richard, Léon, Parc 83.
 Rickli, Gottf., Rue Neuve 7.
 Riesen, Rod., Bel-Air 14.
 Radelfinger, Léon, Léop.-Rob. 140
 et Numa Droz 126.
 Sandoz, Paul, Rue Neuve 5.
 Schwahn, Fritz, Balance 10a.
 Spillmann, Arn., Charrière 13.
 Spiller, Salomon, Versoix 3.
 Stämpfli, Auguste, Parc 70.
 Stettler, Gottf., Hôtel-de-Ville 41.
 Stotzer, Fritz, Bouch. 4 et Bal. 5
 Straubhaar, Ed., Beau-Site 1.
 Streib, Martin, Promenade 19.
 Wälchi, Alfred, Numa Droz 81.
 Weick, Fritz, D. JeanRichard 22.
 Weick, Jean, Charrière 57.
 Zbinden-Moser, Léon, Progrès 89.

Brasseurs (maîtres)

**Brasserie de la Comète, ULRICH
 FRERES**, Ronde 30.
 (Voir annonce s. couverture.)

Bière (comm. de)

Criblez, Alb., Progrès 65a.
Dürsteler-Ledermann, E., dépôt
 de bière, Crétêts 85.
 (Voir annonce page 521).
 Jeanmairet, Louis, Progrès 84.
 Zisset, Alb., Versoix 1.

Brevets d'invention (off. de)



Broderie d'Appenzell

Sonderegger & Cie, Grenier 6.
 (Voir annonce page 506.)

Broderies

Aufranc, Jeanne, Fleurs 26.
 Besançon, Marie, N. Droz 59.
 Bozonnat, Math., N.-Droz 37.
 Burgi, Louise, Est 10.
 Courvoisier-Calame, L., place
 Neuve 8.
 Delévaux, Louise, Serre 47.
 Dessoulavy, Bert., N.-Droz 73.
 Droz, Cécile, Jaquet-Droz 39.
 Guye, Augustine, Parc 92.
 Haldimann, Marthe, Granges 7.
 Huguenin-Beck, Mme, Jaq.-Droz 30
 Huguenin-Schilt, Serre 27.
 Jacot, Hélène, Grenier 27.
 Kaiser, Marie, T.-Allem, 45.
 Liechti, Mlles, Promenade 14.
 Lory, Jeanne, Industrie 12.
 Luginbuhl, Eva, Grenier 32.
 Matthey, Jeanne, T. Allem. 59.
 Matthey, Lucie, Fr.-Courv. 46.
 Mathys, Laure, Nord 77.
 Monnier-Fetterlé, Mme, Versoix
 7 bis.

Perrenoud, Alice, Crêt 24.

M^{me} C. Roulet
61, Rue de la Serre, 61
Ouvrages de Dames

Robert, Marthe, Fleurs 12.

Rudolf, J., Vve, Balance 3.
(Voir annonce page 511).

Sandoz-Pétremand, A., Jaq.-Droz 22

Schneider, Jeanne, Parc 27.

Sonderegger & Cie, mag. Grenier 6.

Stoll, W., Léop. Robert 4.

Sully-Guinand, Vve, Grenier 23.

Bureaux officiels de renseign.

Place de l'Hôtel-de-Ville 6.

Rue Léopold-Robert 52.

Bureaux de placements

Favre-Droz, Math., Dl.-JeanRic. 43

Jeannet, Marie, Rocher 2.

Müller-Leuthold, Dl.-J.-Rich. 41.

Bureaux des Amies de la jeune fille, Léop.-Robert 18.

La Famille, Grenier 14.

Office du travail, Léop.-Robert 3.

Bureaux techniques

Bähler, Charles, L. Robert 39.

(Voir annonce ci-dessous).

Mathey-Doret, A., Léop.-Rob. 70.

"NOVOS", SAVOIE, HENRY,
J.-Droz 60.

(Voir ann. 4me page couvert.)

Bureau Technique Services Industriels

30, Rue du Collège, 30

Cafés, brasser. restaurants

Aeschlimann, J.-Fréd., Moulins 12
Affolter, Fritz, Parc 46.

Bähler, Marg., N.-Droz 132.

Balinari, Angelo, Fr. Courv. 22.

Balli-Meyer, Alfred, Terreaux 1.

Bantle, A., Léop.-Robert 13.

Barben, J. & W., Balance 8.

Bassegoda, Bald., Paix 69.

Bergeux, Ernest, Parc 33.

Bertrand-Schaller, Et., L.-Rob. 24.

Borle-Starck, Léon, Bel-Air 51.

Brandt, Louis-Eugène, Paix 74.

Brawand, Chs, Léop.-Robert 130.

Buhler-Brunner, Hri., Paix 83.

Bugnon, Charles, Ronde 21.

Clerc, Albert, Est 22.

Clerc, Arnold, Vve, L.-Robert 30b

Contini, Jean, Terreaux 12.

Coulet, Louis, Léopold-Robert 61.

BRASSERIE GAMBRINUS

E. Bertrand

24, Rue Léopold-Robert, 24

Restauration soignée



:: Téléphone 7.31 ::



Buffet de la Gare

C. F. F.

Jean Buttikofer

L'Hygiène Moderne Exige

L'Electricité par tout & pour tous

Force — Lumière — Chauffage — Cuisson

Ch. BÄHLER - 39, Rue Léopold Robert, 39
Concessionnaire autorisé

TELEPHONE 9.49

Restaurant Terminus

Léopold Robert 61

Diners depuis Fr 1.80 Soir: Mets à la carte
Samedi et Dimanche TRIPES

Vins et Cuisine renommés

LOUIS COULET.

Desbœufs, A., Léop.-Robert 23.
 Dubois-Hofstetter, B., Vve, Dl.-J.-
 Rich. 17.
 Dubois-Muller, Paul, N.-Droz 1.
 Ducommun, Ls.-Alb., Passage du
 Centre 5.
 Favre, Paul, Crêt 31.
 Feutz, Albert, Hôtel-de-Ville 16.
 Flückiger, Ali, Serre 45.
 Frank, M., Croix fédérale, Ind. 18.
 Freitag, Em., Pl. H.-de-Ville 1.
 Gavillet-Zimmer, D., Collège 23.
 Gianoli, Jean, Jaquet Droz 25.
 Giamini, Célest., Vve, D.-JeanR. 18.
 Girard, Ed., Collège 55.
 Girardet, Chs, Dl.-JeanRich. 46.
 Glanzmann, Em., r. Neuve 10.
 Gostely-Mack, Arth., G. Dufour 2
 Guerry, Charles, Epargne 1.
 Guyot, Charles, Industrie 24.
 Hadorn, Paul, Ronde 5.
 Hafner, Edm., Stand 4.
 Hamm-Bieri, Ls., Charrière 91.
Hartmann, Alb., Léop. Robert 90.
 (Voir annonce page 494.)
 Hesselöhl, Chs, Léop.-Rob. 32a.
 Humbert, Aug., Vve, Collège 25.
 Ischer, Jacob, H.-de-Ville 48.
 Jacot, Arthur, Jaquet Droz 58.
 Jacot, Gaston, Charrière 4.
 Kaeser-Leber, Louis, Granges 5.
 Kestly, Fritz, Léop. Robert 2.
 Krebs, Gott., 1er Mars 7a.
 Lauber, Ernest, Progrès 11a.
 Laubscher, G., Vve, Serre 12.
 Lesquereux, Chs, Pl. Neuve 12.
 Liniger, Emile, H.-de-Ville 7.
 Leuthold, Chs., Progrès 2.
 Loriol-Köhler, Ch., Al.-M. Piag. 1.
 Lutz, Ch., Temp. Allem. 101.
 Maruco, Vict., Pl. Neuve 6.

Mathey, W., F.-Courvoisier 12.
 Matthey-Spiller, Jles, F.-Courv. 38
 Mazzoni, César, Versoix 5.
 Méroz. Achille, Léop. Robert 29.
 Méroz-Fluckiger, Lina, rue Fritz
 Courvoisier 6.
 Meunier, Ant., Dl. JeanRich 7.
 Monnin, Vve, A., Progrès 65.
 Möri, Paul, Balance 17.
 Moser, Fritz, Vve, Léop.-Rob. 86.
 Murner, Fritz, H.-de-Ville 6.
Nardin, Chs, Al.-M. Piaget 82.
 (Voir annonce page 476.)
 Perrin, Georges, Jaq.-Droz 60.
 Perrotet, Ernest, H.-de-Ville 34.
 Piémontési, Jean, Balance 12.
 Prêtre, James, Grenier 8.
 Racine, Adrien, Recorne 26.
 Reichen, Jean, Vve, 1er Mars 9.
 Richard, Léon, Parc 83.
 Riedo, Pre., L.-Robert 78.
 Rinderlé, Fritz, Collège 8.
 Rossinelli-Frey, Jos., H.-de-V. 72.
 Roth, Arnold, Léop.-Robert 30a.
 Rozat-Muller, F., Vve, Serre 17.
 Rufenacht, Jules, Boucherie 5.
 Rufer, Louis, Balance 15.
Rufer-Ulrich, E., Dl. JeanRic. 23.
 (Voir annonce page 4.)
 Ruspini, Fr., Parc 88.
Sans-E, José, Léop. Robert 62.
 (Voir annonce page 531.)
 Savoie, Albert, Charrière 8.
 Schaad, Hri, Progrès 63.
 Schwar, Emile, Industrie 11.
 Spiller, Salomon, Versoix 3.
 Stettler, Gottfr., H.-de-V. 39.
 Tschiemer, Chs, D. Jeanrich. 35.
Ulrich, Auguste, rue Neuve 6.
 (Voir annonce page 521.)
 Ulrich, Otto, Léop.-Rob. 17.
 Vautravers, Alf., Progrès 10.
 Von Almen, Jean, Recorne 34.

- Wachli, Gottf., Serre 7 bis.
 Wæffler, Ed., Parc 37.
 Weber, Arnold, Collège 14.
 Wetzel, **Andréas**, Ronde 17.
 (Voir annonce page 488.)
 Wetzel, **Charles**, Les Mélézes.
 (Voir annonce page 534.)
 Wyler, **Jules**, Charrière 21.
 Zimmermann, Ch.-Alf., Charr. 73.
 Zysset, Albert, Versoix 1.

Café de tempérance

- Kirchhofer, Eug., D. Jeanrich. 33.
 Lesquereux, Chs, place Neuve 12.
 Magnin-Carnal, Pl. Di.-JeanR. 43.
 Mairet, **Ed.**, Léopold-Robert 6.
 Sahli-Seiler, E., Parc 31.

Cafés (commerce de)

- Calame, C., Paix 95.
 Mercure, rue Léopold-Rob. 52.
 & Pl. H.-de-Ville 5.
 Société Kaiser, place Neuve 6.
 Von Gunten, Vve, Stand 10.

Camionnage

(Commissionnaires-Expéditeurs)

- Addor, **Jules**, Serre 90.
 (Voir annonce page 520.)
 Bernet, A., Progrès 127.
 Dursteler-Ledermann, E., Crétêts 85
 (Voir annonce page 521.)
GRANDJEAN, HENRI, Léop.-R. 76.
 (Voir annonce page 475.)
Racine, Charles, Di.-J.-Rich. 19.
 (Voir annonce page 484.)
Tissot-Jacot, M., Numa-Droz 136.
 (Voir annonce page 510.)
Von Bergen, Marc, Serre 112.
 (Voir annonce page 450.)

Caoutchouc (articles en)

Lonstroff, J., Léop.-Robert 41.

Caoutchouc - Gutta Percha

- H. Ducommun -

37, Léop.-Robert, 37.

10.90 Téléphone 10.90

La Chaux-de-Fonds

Succursale au Locle

Tuyaux en tous genres pour eau, gaz etc. Bandages hernières, Ceintures, ventrières et de Glénard. — Etoffes imperméables pour lits. — Articles techniques de chirurgie, d'hygiène.

Dépôt de la Maison

OCH FRÈRES

pour les Articles de sport

Cartonnage

(Voir Gâinerie.)

- Gœtschel et Cie, Rue H.-de-H. 28
 Miéville, Paul, T. Allem. 77.
 Schweizer & Schoepf, Parc 29.
 (Voir annonce page 178.)

Cercles

- Cercle Abstinant, r. du Rocher 7.
 Cercle catholique romain, Premier Mars 15.
 Cercle français, Jaq.-Droz 13.
 Cercle du Grutli allemand, Balance 17.
 Cercle Montagnard, Daniel Jean Richard 17.
 Cercle du Sapin, Jaq.-Droz 12.
 Cercle ouvrier, 1er Mars 15.

Cercle de l'Union, Serre 64.
 Loge Maçonnique, Loge 8.
 Nouveau Cercle, Léop. Rob. 66.
La Samaritaine, Serre 38.
 (Voir annonce page 489.)

Cercueils (fabrique de)

Le Tachyphage, (S. A.) rue Fr.
 Courvoisier 56a.
 (Voir annonce page 489.)
Lévi, Jean, Collège 16.
 (Voir annonce page 481.)

Chapellerie-Pelleterie

Adler, Léop.-Robert 51.
CANTON, F., Léop.-Robert 29.
 (Voir annonce 3me p. couv.)
Gostely, Arth., L. Robert 8.
 (Voir annonce page 492.)
 Gygax, Arnold, Balance 16.
MORITZ, W., Léopold Robert 15.
 (Voir annonce s. couverture.)
 Kielinger, Max, Ronde 26.

Charcuteries

(Voir charcuteries et boucheries)

Charpentiers

(Voir menuisiers)

Charrons

Bernath, Emile, Boucherie 6.
 (Voir annonce page 496.)
 Dorenbierer, Gges, Ronde 21a.
 Haag, Jean, Boucherie 6.
 Mæder, Pierre, Ronde 25.
 Muller, Jean, Boucherie 6.
 Rufenacht, M., Charrière 128a.
 Vuille, Fritz-Emile, Envers 1.

Chaudronniers

Weissbrodt, frères, Progrès 1.
 (Voir annonce page 491.)

Chauffage central

BÆHLER, CHARLES, L. Rob. 39.
 (Voir annonce ci-dessous.)
BRUNSCHWYLER & Cie, rue de
 la Serre 40.
 (Voir annonce page 465.)
 « **CALORIE** », Serre 66.
 (Voir annonce page encartée.)

Chaussures

(Voir cordonniers)

Andréola, J., Balance 14.
 (Voir annonce page 525.)

Installations de Chauffages Centraux

PROJET et DEVIS GRATUITS sur demande — Faites un essai chez
Ch. BÆHLER, Rue Léopold Robert 39 — Téléphone 9.46

CLICHÉS a. Courvoisier
 La Chaux-de-Fonds

Chemisiers

- Bittel, E., Doubs 159.
 Canton, F., r. Léop.-Rober, 29.
 (Voir annonce page 3me couverture).
 Rucklin-Fehlmann, J.-B. & fils, rue de la Balance 2.
 Rudolf, J., Vve, Balance 3.
 (Voir annonce page 511.)
 Stoll, W., Léop. Robert 4.
 Whitley, H.-E., Rue Neuve 9.
 (Voir annonce page 528).

Chiffons - Vieux métaux

- Collay, Jean, Chiffons et Vieux métaux, Terreaux 15.
 (Voir annonce page 526).
 Gamonet, Joseph, Chiffons et vieux métaux, r. H. de V. 38a.
 (Voir annonce page 518).
 Leduc, Eugène, Versoix 5.
 Meyer-Franck, Max, Ronde 23.
 Rachel-Lysak, Stand 6.
 Ullmo, Gasp., chiffons et métaux, Collège 18.
 Ullmo, Nathan, Hôtel de Ville 15.

Chocolat

- PETER, CAILLER, KOHLER.
 J.-L. Chevalley, représentant,
 Léopold-Robert 84.
 (Voir annonce p. encartée.)

Cinématographes

- Apollo, Serre 35a.
 Cinéma Palace, rue Dr Coullery.
 Scala, Serre 52.

Glichés

- Courvoisier, Alex., Grenier 37.

FABRIQUE DE
CLICHÉS · GALVANOS
HAEFELI & CO —
 LA CHAUX-DE-FONDS

Cliniques

- Borel, Charles, Paix 23.
 Favre, Alexandre, Rocher 15.
 Dr André Jeanneret, Paix 27.
Clinique Montbrillant, rue de la Montagne 1 (Dr Descœudres, Dr de Speyr).

Coffres-Forts

- Bachmann, Ed., serr., Dl JeanR. 5.
 (Voir annonce page 467).
PÉCAUT FRÈRES, rue Numa Droz 135.
 (Voir annonce page 525).

Coiffeurs et Coiffeuses

- Arnould, Pline, L. Rob. 56.
 Barfuss, Em., Jaq. Droz 28.
 Bisang, Flora, N. Droz 21.
 Bisang, Joseph, Numa Droz 21.
 Blauenstein, Sel, T. All. 89.
 Bourgeois-Perret. Pl. Parc 74.
 Bourquin, Cam., Moulins 2.
 Braunwalder, Mme Henriette, rue Numa Droz 18.
 Brossard, Jean, F.-Courv. 2.
 Delavelle, Emile, Parc 44.
 Dubois-Croisier, Am., Doubs 61.
 Dœpp, Jean, Hôtel de Ville 5.
 Dumont, Bertha, Léop. Robert 12.
Dumont, Charles, L. Robert 12.
 (Voir annonce page 4).
Erler-Guermann, Alice, Doubs 75
 Fehlmann, Ele, N. Droz 105.
Fellmann, Mme, Numa-Droz 105.
 Salon de coiffure pour dames.
 Fleischmann, Ernest, Neuve 8.
 Fäss, Chs, D. Jeanrichard 43.
 Geryl, Eug., Temple Allemand 11.
 Griffond. Paul, Numa Droz 47.

Heger, Adrien, N. Droz 136.
 Heger, Adrienne, N. Droz 136.
 Heimerdinger, Jacques, Léopold Robert 19.
 Holl, Alois, A. M. Piaget 31.
Huguenin, Jules-Ph., Balance 4.
 (Voir annonce page 506.)
 Jeanmaire, Stella, Parc 33.
 Joerin, Alb., D. Jean Richard 24.
 Joerin, Alb., fils, Serre 28.
Joerin, Louise, Mlle, Daniel Jeanrichard 24 (pour dames).
 Kunz-Huelin, Adrien, 1er Mars 4.
Kellenberger, Emile, Promen. 16.
 (Voir annonce page 466.)
 Lovis, A., pour dames, Parc 76.
 Matile, Marcel, Ronde 9.
 Méroz, H., Industrie 20.
 Méroz-Biéri, Chs, Serre 95.
 Mögli, Ant., Manège 22.
Muller, Mme, Léop. Rob. 30.
 (Voir annonce page 512).
 Obert, Ch., rue Neuve 16.
 Obert, Mme, r. Neuve 16.
 Perret, Lucie, Progrès 11.
 Poch, Alf., Numa Droz 92.
 Poch, Marg., Numa Droz 92.
Robert, Jules-N., Mme, L. Rob. 35.
 (Voir annonce page 504).
 Römer, Oscar, Parc 10.
 Roth, Alex., Léop. Robert 66.
 Schultz, Vict., Balance 12.
 Schlupp, Eug., Grenier 10.
 Spitznagel, Charles, Serre 47.
 Steinmetz, C., Numa Droz 12.
 Thiébaud, Lucie, R. Neuve 1.

Salon de Coiffure pour Dames et Messieurs

Alex. Roth

66, Rue Léopold Robert, 66

- Minerva -

Entrée sur le côté

Thurban, Jeanne, (pour dames),
 Temple Allemand 71.
 Weber-Dœpp, Alf., H. de Ville 5.
 Wirz-Ruch, W., Grenier, 6.
 Zuger, E., Balance 14.

Combustibles

Antenen, Christ, J. Droz 29.
Barbier, Pierre, Jardinets 5.
 (Voir annonce page 531).
 Brossard, Paul, Charrière 5.
Chappuis, D. & Cie, bur. Paix 61.
 Etablissement métallurgique de
 Vienne, (Isère), Serre 40. (coke).
 Frütschi, Fritz, H. de Ville 17a.
 Humbert, Paul, Serre 79.
Jeanrichard, A., 1er Mars 17.
 (Voir annonce page 508).
Kaufmann, A. & W., Marché 8.
 (Voir annonce page 282).
Kaufmann, E., Vve, Collège 22.
 (Voir annonce page 462).
Kunz-Maire, Samuel-Léon, Pro-
 grès 90 et Entrepôts 23.
 (Voir annonce page 523).
 Mathey, Arthur, Puits 14.
 Mathey, Ed., Progrès 1 a.
 Robert-Leuba, Ls, Terreaux 7.
 Rodde, Antoine fils, Indust. 23.
 Rutti, Ed., H.-de-Ville 19.
 Magasin Strubin, pl. de l'Hôtel
 de Ville 2. (Voir ann. page 521)
 Theurillat, Ad., Rocher 12.
Ullmo, Gaspard, Collège 18.
USINE A GAZ, Collège 31.

VENTE DE COKE

en gros et en détail

Combustible le meilleur marché

SERVICES INDUSTRIELS

Rue du Collège 30 - Téléphone 12.63

Ullmo Gaspard

Rue du Collège 18. Téléphone 282

Combustibles en tous genres. - Bois et Charbons

Comestibles

- Augsburger, Mme**, rue Neuve 5.
(Voir annonce page 532.)
- Brandt, Eug.**, Rue Neuve 4.
- Daniel, A., Mme**, Paix 51 bis.
- Jamolli, Fortunato**, Balance 8.
(Voir annonce page 509.)
- Ottone, Louis & Cie**, r. Léopold-Robert 56.
- Steiger, Alb.**, Vve, Balance 4.
- Vuille-L'Eplattenier, A.**, Vve, rue Léopold Robert 58.

Confections

- Bernheim-Meyer, Vve**, Léopold Robert 22.
- Bloch, Félix**, Balance 13.
- Bloch-Rueff**, Léopold-Robert 35.
- Dreyfuss, Arm.**, Léop. Robert 32.
- Dreyfuss Frères**, Old England, Léop. Robert 46.
- Brann, J.**, Léop. Robert 11.
- Hirsch, A. & L.**, L. Robert 58.
(Voir annonce page 493.)
- KOCHER & Cie**, Léop. Robert 20.
(V. annonce page encartée.)
- LEUZINGER, F.**, Balance 7.
(Voir annonce page 487.)
- Leuzinger, U., Vve**, r. de l'Hôtel de Ville 8.
(Voir annonce page 496.)
- Mandowski, A.**, Léop. Robert 8.
(Voir annonce page 522.)
- Meyer E. & Co**, pl. Neuve 6.
(Voir annonce page 498.)
- Meyer-Weill**, Balance 10.

Maison Weil-Naphtaly

Succ. de J. NAPHTALY

Rue Léopold Robert 47

Téléphone 11.62

Progrès, Bloch fils & Cie, Léop. Robert 57-59 et 62.

SÉGAL, JACQUES, L. Rob. 36.
(Voir annonce page 514.)

Ullmo, Paul, Léop. Rob. 30.

Weill-Blum (à l'Economie), L. R. 34.

Cordonneries

- Albertini, G.**, Serre 59.
- Andréola, Joseph**, Balance 14.
(Voir annonce page 525.)
- Andréone, P.**, Fr. Courv. 36.
- Affentranger, F.**, Puits 15.
- Baltera, Paul**, Paix 81.
- Baltera-Patriarca, Jean**, Léopold Robert 46.
- Belloti, Marc**, Collège 8b.
- BERGER-GIRARD, E.**, r. Neuve 5
Magasin des mieux assorti en chaussures haute nouveauté.
- Bovet, Chs-Hri**, Progrès 3.
- Brandt, J.**, pl. Neuve 10.
- Broglia, Fréd.**, Place d'Armes 4.
- Cattin, Alphonse**, Parc 47.
- Comincioli, Ang.**, Promenade 12a.
- CONSOMMATION**, magasin de chaussures, Parc 54a.
(Voir annonce page 473.)
- Coopérative des Syndicats**, Progrès 88.
- Cordonnerie Populaire**, Paix 69.
- Dæppen, Jean**, 1er Mars 15.
- Dallimonti, Vinc.**, Ronde 20.
- Dallimonti, A.**, Grenier 34.
- Degen, Ch.**, Jaq. Droz 14a.
- Della-Vedova, Jos.**, Fr. Courv. 5
- De Rocchi, Pierre**, Parc 51a.
- Devins, Charles**, Balance 5.
(Voir annonce page 485.)
- Eckert, Georges**, Rocher 2.
- Faivre, Emile**, Progrès 67.
- Flüge, Chs**, Moulins 2.

GILOMEN-WEICK, CAROL.,
Parc 79.
Gianoli, Jean, Jaquet-Droz 25.
Girardin, Pl-Alf., Paix 78.
Glauser, Christ, N Droz 127.
Gloor, Jacob, Progrès 17.
Golzani, Gabriel, Industrie 4.
Grom, Georges, N. Droz 39.
Haffner, Edm., Stand 6.
Heyraud, Aurèle, Progrès 93.
Huguenin, Paul, Balance 2.
Jutzeler-Hegi, Fritz, Ronde 6.
Kern, Joseph, Progrès 91a.
Laager, Phil., Fleurs 11.
Lesquereux, Paul, Tple Allem. 1.
Leuenberger, J., Fr. Courv. 24b.
Lizzola, Mart., A. M. Piag. 65.
Manera, Andréa, Paix 73.
Marguerat, Henri, Charrière 25.
Matzinger, Jacob, Nord 167.
Metzger, Gges, Al.-M.-Piaget 19.
Pagani, Clément, Promenade 6.
Pasquero, Bernard, Paix 72 et N.
Droz 99.
Paratte, Alex., T. Allem. 105.
Pauli, Pierre, Jaq. Droz 9.
Perret, Georges, Progrès 163.
Poettinger, H., Jaq. Droz 52.
Prétôt, Paul, Progrès 67.
Pruini, Ger., H. de Ville 19.
Rationnelle, La, Léop. Robert 48.
(Voir annonce page 492.)
Rauss, Vve, S. Léop. Rob. 33.
Robert, A., N. Droz 103.
Rognon, Em., Ronde 41.
Romanet, Pl, Versoix 9.
Saglio, Jos., Parc 6.
Sauser, F.-E., Puits 5.
(Voir annonce page 476.)
Streit, Jean, 1er Mars 14.

Schnegg, Arthur, Beau-Site 9-11.
Schütz-Mathey, Edm. (cuirs), rue
du Parc 66.
Toscarini, Louis, Parc 88 a.
Tuscher, G., 1er Mars 10a.
(Voir annonce page 492.)
Tuscher, L. & fils, r. Neuve 8.
(Voir annonce page 470.)
Valsesia, Natala, Parc 77.
VON ARX & SODER, pl. Neuve 2.
Wagner-Hohloch, Ch., Léopold
Robert 40. (Voir annonce deux-
ième page du volume).
Walter, A., Parc 8.
(Voir annonce page 490.)
Wandfluh, Christ., 1er Mars 16a.
Winklmann, Fritz (cuirs), Puits 8.
WORPE AUG., (fourn. p. cord.),
Grenier 5.
(Voir annonce page 526).
Zaninetti, Ant., Léop. Robert 9.
Zanoni, Paul, Charrière 5.
Zeender, Fréd., Ele, Paix 69.
Ziegler, André, Progrès 6.

G. Pétremand, Neuchâtel Mou- lins 15 - Tél. 362

Chaussures sur mesures et or-
thopédiques. — 8 médailles.
Spécialités : **chaussures imper-
méables** p. ville, chasse, mon-
tagne et sports d'hiver. Chauss-
sures pour tous sports, Tennis,
Football, Gymnastique, Cyclis-
me, etc. Chaussures fines et de
luxe. — Premières marques
Américaines, Ewo-Vera, Over,
Regina. — Catalogues illustrés.
Sur demande se rend à domicile.

Coutellerie

Bachmann, J., Léop. Robert 26.
(Voir annonce page 517)
Glauser, Alcide, Balance 12.
Wille, Hans, Pl. Neuve 8a.
(Voir annonce ci-contre.)

**Maison Spéciale
de Coutellerie**

HANS WILLE

Ingénieur

PLACE NEUVE 8a - LA CHAUX-DE-FONDS

**Coutellerie de table
Coutellerie de poche
Ciseaux, rasoirs, tondeuses
Articles de ménage
Balances, poids et mesures**

..... SPÉCIALITÉ

**Les ciseaux, couteaux et outils divers sont
aiguisés journallement.**

Aiguisage soigné de rasoirs tous les samedis.

**On est prié de remettre les rasoirs à aiguiser
jusqu'au vendredi à midi.**



Marchandise de choix et garantie

Corsetières

- Bersot, Lucy, D. Jeanrichard 15.
Billod, C., Léop. Robert 58.
 (Voir annonce page 494.)
 Buhlmann-Gsell, Ida, Dan. Jean Richard 41.
 Frey, Berthe, N.-Droz 102.
 Racine, Céc., Parc 14.
Rafin, Marie, Parc 52.
 (Voir annonce page 492.)
Rudolf, J., Vve, Balance 3.
 (Voir annonce page 511.)
Stuedler-Moritz, pl. Neuve 10.
 (Voir annonce page 517.)
Stoll, W., Léop. Robert 4.
 Worpe, Ruth, Grenier 5.

Couleurs et vernis

- Delvecchio frères, Jaq. Droz 39.
Droguerie Neuchâteloise Küh-
ling & Cie, 1er Mars 4.
ROBERT FRÈRES & Cie, rue du
 Marché 2.

Coupe (profess. de)

- Augsburger, Laure, Tourelles 31.
 Labrousse-Gruet, Mme, Balance 2.

Couvreurs

- Fahrni-Gerber, A.**, Puits 29.
 (Voir annonce page 482.)
 Fahrni, Christ., Fr. Courv. 62.
Hegnauer, A., Serre 87.
 (Voir annonce page 486.)
Moser, Emile, Grenier 30bis.
 (Voir annonce page 524.)

- Pohl, Wilh.**, Parc 86.
 (Voir annonce page 510.)
Schaller, Albert, Fleurs 11.
 (Voir annonce page 480.)

Cristaux, verrerie

(Voir quincaillerie.)

Cuir (commerce de)

- Jutzeler, Fritz, Ronde 6.
 (Voir annonce page 512.)
Winkelmann, Fritz, Puits 8.
Worpe, Aug., Grenier 5.
 (Voir annonce page 526.)

Cuir - Fournitures - Cuir

Pour cordonniers
 Courroies de transmission

E. SCHÜTZ-MATHEY

66, Rue du Parc, 66

Chamoisage — Téléphone 15.84

Décoration de plafonds

- Della-Torre, J., Paix 105 a.
 (Voir annonce page 502.)
 Le Tachyphage (S. A.), r. Fritz
 Courvoisier 56a.
 (Voir annonce page 489.)

Décorations Bâtiments

- DELLA-TORRE, J.**, Paix 105a.
 (Voir annonce page 502.)

DECORATIONS FLORALES

G. ANTOINE

66, RUE LÉOPOLD-ROBERT, 66
 VIS-A-VIS DE LA POSTE O TÉLÉPHONE 14.11

.....
 DÉCORATION ARTISTIQUE
 FLEURS NATURELLES
 SPECIALITÉ DE DECORS DE TABLE

Gaspard Ullmo Rue du Collège 18 Téléphone
 Chaux-de-Fonds 2.82

J'achète toujours au plus haut prix du jour, chiffons, os, vieux.
 fer, métaux, vieux caoutchoucs, etc.

Denrées alimentaires

Balestra, J., Parc 35 et L. R. 88.
 Béguin, Mme, Collège 27.
 Bollini, Corinne, L. Robert 100.
 Borel-Ducaire, Numa Droz 2.
 Cattin, Vve Anna, Cure 2.
Ciabarri, Eman., pl. H. de V. 2.
 (Voir annonce page 488.)

Degoumois, Joséphine, Terr. 2.

Droguerie Neuchâteloise Kühling & Cie, 1er Mars 4.

Ducaire, J.-F., 1er Mars 5.

Ducommun, Rosa, Vve, Fleurs 15.

Feller, Elise, Léop. Robert 9.

Feller, Christian, F. Courvoisier 5.

Fatton, Vve, Rue Neuve 10.

Guinand, Emma, Nord 175.

Guinchard, Eug., Vve, Parc 3.

Halles Centrales, Léop.-Rob. 34.

Huguenin, Suz., Vve, H.-de-Vil. 19

Hugli, Suz., Vve, H. de Ville 19.

Humbert, Vve, Anna, J.-Droz 14.

Jamoli, Henri, Léop. Robert 12 et Progrès 77.

Jamoli, Fortunato, Balance 8.
 (Voir annonce page 509.)

Jeanneret, Edmée, Ravin 1.

Kocher, Bern., Numa Droz 126.

Linder, Vve Arn., N. Droz 74.
 (Voir annonce page 522.)

Macchi-Wymann, R., Parc 88a.

Magnin-Stucky, Chs, N. Droz 96.

Maspoli, Jos., Vve, H.-de-V. 30.

Marcellini, M., Jaquet Droz 28.

Mavie-Cartary, Vve J., Fr.-Courvoisier 36.

Monney, Justine, Versoix 5.

Nicolet, Vve Jtte, N. Droz 126.

Olempi, Jean, Léop. Robert 58.
 (Voir annonce page 537.)

Pecchio, Etienne, H. de Ville 21.

Pellegrini, Louis, Charrière 4-13 et Numa Droz 4.

Pelletier, Vve Elise, Numa Dz 6.

Pizzi, Emile, D. JeanRichard 41.

Polo, Louis, Vve, L. Robert 142.

Quenet, Pl, Pass. du Centre 5.

Ritter, David, Vve, Ronde 31.

Ritter, Frédérica, Vve, N. Droz 19.

Robert frères & Cie, Marché 2.

Roseng, François, 1er Mars 8.

Roseng, Jean, Parc 69.

Ruspini, Ariste, Dl.-J.-Rich. 26.

Schürch, Anna, Vve, Ronde 15.

Vautravers, Alfred, Progrès 10.

Von Arx, Louis, Puits 6.

Zollinger, Vve, Progrès 105.

Denrées coloniales

Aeschlimann, Jean & fils, Parc 145.
 (Voir annonce page 514.)

Consommation (Société de), Jaq.-Droz 27, Industrie 1, Parc 54, Numa Droz 45 et 111, Nord 17, Fritz Courvoisier 20, Marché 3, Doubs 137 et Jardinets 1.

(Voir annonce page 473.)

Société des épiciers, r. L.-Rob. 18b

GRANDJEAN, HENRI, L. Rob. 76.

(Voir annonce page 475.)

Robert frères & Cie, Marché 2.

WEBER, JEAN, Fritz Courv. 4.

(Voir annonce page 495.)

Wille-Notz, P. Nve 4 et Parc 31bis.

(Voir annonce page 491.)

Dentaires (cabinets)

Baud, Léon, Jaquet Droz 27.

(Voir annonce page 474.)

Cohn, Eugène, Pl. Hôt.-de-Ville 5.

(Voir annonce page 500.)

Cousin, Th., Serre 18.

DU BOIS, JAMES, Léop. Rob. 56.

(Voir annonce ci-dessous.)

Hagemann, Paul, L. Robert 58.

Hössly, Agathe, Envers 18.

Jœrin, H., Léop. Robert 16.

Plüss, Arthur, Parc 31 bis.

(Voir annonce page 487.)

Perrenoud & Hutter, L. Rob. 46.

Schmeltz-Vogt O., Neuve 11.

— Cabinet Dentaire —
PAUL HAGEMANN
 Rue Léopold-Robert, 58
 Consultation de 9 h. à midi
 et de 2 h. à 6 heures.

Dentistes (Méd.)

Benoît, Alfred, Balance 2.

Berg, Armand, Serre 67.

Monet, L., Parc 9 ter.

Drogueries industrielles

DELACHAUX, A., Parc 71.

Droguerie Neuchâteloise Kühling & Cie, 1er Mars 4.

Robert frères & Cie, Marché 2.

Weber, Paul, Collège 17.

Drogueries

(Voir Pharmacies et produits
 pharmaceutiques)

Aeschlimann, Jean & fils, rue
 du Parc 145.

(Voir annonce page 514.)

DELACHAUX, A., Parc 71.

Droguerie Neuchâteloise Kühling & Cie, 1er Mars 4.

Robert frères & Cie, Marché 2.

Weber, Paul, Collège 17.

Eaux gazeuses

Aebischer, José, Serre 49.

(Voir annonce page 526.)

Biedermann, E., Vve, Collège 56.

Dursteler-Ledermann, E., rue d.

Crêtêts 85.

(Voir annonce page 521.)

Frantz, Const., fils, Ronde 6.

Jeanmairet, Louis, Progrès 84.

Perret, F.-E., Vve, Charrière 45.

Porret-Benoît, Arth., Puits 25.

Kühling & Cie, 1er Mars 4.

Robert frères & Cie, Marché 2.

Ebénistes

Casiraghi, Guido, H.-de-Ville 38.

Egger, Jean, Sophie-Mairet 4.

Froidevaux, Louis, Arêtes 24.

(Voir annonce page 484.)

Hofer, G. T.-Allem. 10.

Huguenin, Paul, Balance 10a.

(Voir annonce page 492.)

Jacot, Emile, Grenier 39.

Kramer, F., A.-M. Piaget 29.

Magnin, L., Puits 13.

(Voir annonce page 512.)

Marelli, Josué, Chapelle 3.

Mongrandi, Jos., Léop.-Rob. 28a.

OCHSNER, JOSEPH, Charr. 42.

(Voir annonce page 527.)

Tröger, Franz, Collège 8a.

CABINET DENTAIRE

Téléphone
10.77

JAMES DU BOIS

Téléphone
10.77

56, Rue Léopold Robert, 56 La Chaux-de-Fonds

Dentiers en tous genres garantis sur Facture

Plombages - Aurifications - Extractions

Editeur Musique

Zellweger, Chs, Gibraltar 2.

ElectriciensAntonin & Cie, Léop. Robert 7.
(Voir annonce page 460.)Bachmann, Ed., D. JeanRichard 5.
(Voir annonce page 467.)Bähler, Charles, L. Robert 39.
(Voir annonce ci-dessous.)SCHNEIDER & HEUS, Dl-Jean-
Richard 13.
(Voir annonce page 497.)Installations de Force et Lumière Electrique
Grand choix de Moteurs
Appareils, Lampes, Lustrerie, etc,**Services Industriels**

Bureaux: Collège 30

Magasin Léopold Robert 58

Encadreur**HENRI BRENDLÉ**12, Rue Léopold Robert. 12
Encadreur - Glaces - Gravures
Téléphone 14.29Dintheer-Gusset, C., Balance 6.
(Voir annonce page 466.)Droz, Léopold, Numa Droz 122.
Pillionnel, J.-E., Al.-M. Piag. 67.
Kahlert, Emile, Léop. Robert 9.
Stehlé, G., Numa Droz 75.
(Voir annonce page 463.)**Entrepreneurs**

Bastaroli, Bern., République 151.

Bettosini, Michel, Parc 92.
(Voir annonce page 524.)Bettosini, Alfieri & Cie, Temple
Allemand 87.
(Voir annonce ci-dessous.)Biéri, Hans, Numa Droz 155.
(Voir annonce page 472.)

Bobbia, Georges, Pont 36.

Bollini, Fort., Fleurs 34.
(Voir annonce page 486.)

Clivio, Henri, Parc 112.

Comola, H.-F., Parc 77.

Della Torre, J., Paix 105a.
(Voir annonce page 502.)Fontana, And.-J., Crêtêts 75.
Fluckiger, F., D. JeanRichard 43.

Gagliardi, François, Progrès 4.

Gagliardi, frères, Charrière 3.

Galeazzi-Calame, François, So-
phie-Mairet 18.

(Voir annonce page 532.)

Hänggi, Louis, Moulins 3.

Entreprise de Travaux en Asphalte et en Ciment - Groisage et Goudronnage
Toits en Ciment Ligneux - Parquets sur Bitume**Bettosini, Alfieri & Cie**

LA CHAUX-DE-FONDS TÉLÉPHONE 11.15 87, Rue du Temple Allemand, 87

L'Electricité dans toutes ses applications
Devis gratuits sur demande**Ch. Bähler,** Appareilleur-Electricien
TÉLÉPHONE 9.49 Rue Léopold Robert 39

Jäger, Reinold, Doubs 21.
 Jaquet, Jles-Aug., J.-Brandt 137.
 Lazzarini, Jos., Numa Droz 122.
 L'Héritier-Brunschwyler, F., Léopold Robert 130.
 Lora, Jean, pass. Gibraltar 2 a.
 Marioti, Ant., Industrie 19.
Meregnani, Eug., Pestalozzi 55.
 (Voir annonce page 484.)
Nottaris, A., rue du Locle 20.
Nuding, Chs, Léopold Robert 6a.
 (Voir annonce page 496.)
 Piffaretti, Ant., Hôtel-de-Ville 47.
 Riva frères, Terreaux 22.
 Romério, Vincent, fils, Paix 85.
 Santschy, E., Serre 45.
 Theile, Alb., Doubs 93.
 Thiébaud, Guill., Crétêts 77.
 Trezzini, Fçois, Paix 47.
 Varetto, Joseph, Jaquet-Droz 10.
 Zozi, Jean, Commerce 55.

Epiceries

Aeschlimann, Arnold, Serre 83.
Aeschlimann, E., Mme, Numa Droz 155.
 Aeschlimann, Henri, Serre 1.
 Albrecht, Marie, Paix 107.
 Andrès sœurs, Paix 41.
 Arnoux, Aug., Vve, Crêt 10.
 Augsburguer, Mme, Rue Neuve 5.
 (Voir annonce page 532.)
 Baralle, Elise, D. Jeanrichard 37.
 Berger, Emile, Progrès 161.

Berger, Mme, Commerce 129.
 Bieri-Meylan, U., Gibraltar 8.
 Boillat Jules, Tête de Ran 25
 Bollini, G., Fleurs 9.
 Bourquin, Arthur, Progrès 37.
 Bourquin, Mina, Jac.-Droz 10.
 Boss-Sandoz, Gottf., Nord 50.
 Bregnard. P., Vve, Paix 65.
 Burki, Rosine, Collège 37.
 Calame, Albert, Puits 7.
 Calame, B. & C., Paix 95.
 Calame, Numa, T.-Allemand 109.
 Cattin, Wm, Doubs 51.
 Cattin, Jules, Progrès 3.
 Châtelain, A., Mme, N.-Droz 148.
CONSUMMATION (Société de) :
 Jaq.-Droz 27, Industrie 1, Parc
 54, N.-Droz 45 et 111, Nord 17,
 Fr.-Courvoisier 20, Doubs 145,
 Marché 3, Jardin. 1, Léopold-
 Robert 114.
 (Voir annonce page 473.)

Coopérative des Syndicats.
 Commerce 117, D.-P. Bourq. 1,
 Nord 7 et 163, Numa-Droz 2.
 Place d'Armes 1, Progrès 88,
 Puits 12, Serre 43 et 90.
 (Voir annonce page 476.)
 Crevoisier, Paul, Doubs 77.
 Daimler-Maurer, Jean, H.-de-V. 17
 Diacon, Tell, Doubs 113.
 Droz-Calame, Ferd., Charrière 29.
 Droz-Schwerzel, Mme, H.-de-V. 49
 Dubach, Arnold, Bulles 2.
 Dubois, Alex., Ph.-H. Matthey 15.
 Dubois-Sunier, J.-H., N.-Droz 88.
Erard, Achille, Tple Allem. 21.
 (Voir annonce page 468.)
 Evard, Fanny, Grenier 2.

Huile „La Semeuse“

7, Rue du Commerce, 7 et dans les Dépôts

- Forestier, Louise, Progrès 4.
 Francioni, Angèle, Ronde 24.
 Fricker, Rosa, T.-Allemand 59.
- Gaille, Vve Sophie, Parc 22.
 Gasser, sœurs, Léop.-Rob. 88.
 Gigandet, Gust., Manège 16-18.
 Girod, William, Nord 66.
- Gobet & Cie**, 1er Mars 16 b.
 (Voir annonce page 492.)
- Graber, Mlles, T.-Allemand 107bis
 Halles Centrales, L. Robert 34.
 Hubert, Fanny, 1er Mars 13.
 Hugli, Gottf., Industrie 17.
 Huguennin, Emma, Crêt 20.
 Huguenin-Mathey, Elise, rue du
 Progrès 137.
- Jacot-Courvoisier, F.-A., rue du
 Manège 24.
- Jeanclerc, Jules, Côte 9.
 Jeanneret, Alf., Bassets 62a.
 Jeanneret, Paul, Vve, Ravin 1.
 Joly, J., Parc 86.
- Ischer, Jacob, H.-de-Ville 48.
 Isely, Jacob, Vve, Numa-Droz 118
 König, Alf., Vve, Temp. Allem. 1.
 L'Eplattenier, Fritz, Industrie 16.
 Luthy, Vve Jean, Signal 10.
 Macchi-Wymann, R., Parc 88a.
 Magnin, Paul, Al.-M. Piag. 29.
 Maître, Julia, Terreaux 18.
 Messmer, Aloïs, Ronde 22.
 Meyer-Lang, Vve, D. JeanR. 41.
 Milca Alpina, S. A. (farines lac-
 tées), Serre 28.
 (Voir annonce page 495.)
- Moser, Lina, T. Allemand 71.
 Oppliger, Vve, Léop.-Rob. 132.
 Perrenoud, Paul, Vve, A.-Marie-
 Piag. 63.
- Petitpierre & Cie, Pl. Neuve 12,
 D. JeanRichard 29, N. Droz 127,
 Charrière 23 et Progrès 63a.
- Perret-Savoie, A., 1er Mars 7.
 Perrotet, Ern., H.-de-V. 34.
 Pierrehumbert, Car., Parc 80.
 Piquerez, Cam., Vve, Puits 23.
 Pitiot, Jules, D. JeanRichard 19.
 Polo, Vve, Léop. Robert 142.
- Robert, Paul, Charrière 14.
 Robert frères & Cie, Marché 2.
 Rufener, Ges, Collège 13.
 Ruspini, Oreste, D. Jeanrich. 26.
 Sandoz-Perrochet sœurs, R. Nve 3.
- Santschy, Charles**, Versoix 7.
 (Voir annonce page 534.)
- Schickler, Julia, Vve, N. Droz 120.
 Société coopérative des Syndicats,
 Serre 43, Nma Droz 6, Nord 7,
 Place d'Armes 1, D.-P. Bourq. 1,
 Serre 90, Commerce 117.
 (Voir annonce page 476.)
- Spiller, Salomon, Versoix 3.
 Spreuer-Wenger, Lina, Doubs 129.
 Stettler, Gottf., Hôtel-de-V. 41.
 Stuedler, J., Charrière 57.
 Stockburger, Vve Louise, rue Fritz
 Courvoisier 40.
- Taillard, A., Jura 4, D. JeanR. 37.
 Vaglio, Joséphine, Progrès 119a.
 Villars (de), Léop. Robert 12.
 Von Gunten, Vve Marie, Stand 10.
 Vautravers, Alf., Progrès 10.
 Vuille-L'Eplattenier, L.-Rob. 58.
 Walther-Lengacher, F., rue Numa-
 Droz 11.
 Weber, Paul, Collège 17.
 Weber, Jean, Fritz Courvoisier 4.
 (Voir annonce page 495.)

Widmer, Alc., Parc 104.
Wille-Notz, Place Neuve 4
 et Parc 31 bis.
 (Voir annonce page 491.)
 Winterfeld, Aug., N.-Droz 137.
 Wolff, A., Parc 96.
 Wuilleumier, Chs, Parc 85.
 Wuillemin-Buhler, Vve G., Combe
 Grieurin 21.
 Zurbuchen, Jules, Parc 17.
 Zurcher, Arn., Vve, Fr. Courv. 58

Experts-comptables

Chopard, A., N. Droz 21.
Robert, C.-E., Parc 75.

Comptabilité

Organisation - Expertises
 Mise à jour - Contrôle
 Enseignement

A. Fruttiger

7, Rue Léopold Robert, 7
La Chaux-de-Fonds

Farine Lactée

Milca Alpina, S. A., Serre 28.
 (Voir annonce page 495.)

Fabrique de coffres-forts

Pécaut, Numa Droz 135.
 (Voir annonce page 525.)

Ferblantiers

Bossi, Jean, Granges 8.
Dunnenberger, F., Collège 10.
Fetterlé, Edouard, Versoix 7a.

Farinoli, Emile, Jaq.-Droz 14a.
 (Voir annonce page 474.)
Kubler, Wilh., 1er Mars 14 a.
 Ménage : Numa Droz 118.
 (Voir annonce page 511.)
Lerch, Louis, Numa Droz 27.
 (Voir annonce page 519.)
MARTIN, FRÉDÉRIC, rue du
 Parc 48 et 48a.
 (Voir annonce page 504.)
NOBS, E., Alex.-M. Piaget 63a.
 (Voir annonce page 534.)
Salvisberg, Herm., N. Droz 3a.
 (Voir annonce page 494.)
Salvisberg, Fritz, J.-Droz 9.
 (Voir annonce page 515.)
Sattiva, Benoît, J.-Droz 22.
 (Voir annonce page 523.)
 Tanari, Louis, Ronde 18.
 Vinzio, Vincent, Granges 9.
Vuillemin, Louis, Paix 67.
 (Voir annonce page 486.)
Weissbrodt, frères, Progrès 1.
 (Voir annonce page 491.)

Fermes-portes automatiques

BACHMANN, ED., Dl J.-Richard 5.
 (Voir annonce page 467.)

Fers (Art. en)

Bachmann, J., L. Robert 26.
 (Voir annonce page 517.)
DuBois, Georges, Fritz Courv. 2
 et Place Hôtel-de-Ville.
Kaufmann, A. & W., Marché 8.
 (Voir annonce page 282.)
Nusslé, Guillaume, Grenier 7.
Strubin, Magasin, Place de
 l'Hôtel-de-Ville 2.
 (Voir annonce page 478.)

CLICHÉS d. Courvoisier
 La Chaux-de-Fonds

—o Fleurs Naturelles o—

G. ANTOINE

Magasin de vente et d'exposition

66, Rue Léop. Robert, 66

Vis-à-vis de la Poste - Téléphone 14.11

Maison ne s'occupant que d'Art Florale.

FleuristeBeck, « A la Corbeille de Roses »,
place Neuve 6.

(Voir annonce page 494.)

FonderiesMAGNIN-JACOT, J., Vve & FILS,
Progrès 68.

(Voir annonce page 458.)

Fourreurs

Canton, Franç., Léop. Rob. 29.

(Voir ann. 3me p. couverture.)

Moritz, W., Léop. Robert 15.

(Voir ann. 1re p. couverture.)

Apothéloz, A., Mme, rue
Fritz-Courvoisier 5.**Gâiniers**

(Cartonnages)

Albrecht, Rod., N. Droz 155.

Fabrication en tous genres.

Bedert-Hugli, Jean, Parc 78.

Bovet, Ebal, Progrès 3.

Dintheer-Gusset, C., Balance 6.

Gonzelmann, Jean, Puits 23.

Graber, Edouard, Rocher 7.

Hofmann, Ed., 1er Mars 15.

Kahlert, Emile, Léop. Rob. 9.

Langenegger, Gottf. & Charles,
Numa Droz 155.

Miéville, P., T. Allem. 77.

Muller, Jean, Marché 3.

Muty, Jacques, Puits 5.

Stehle, Georges, N. Droz 75.

(Voir annonce page 463.)

Schweizer & Schœpf, Parc 29.

(Voir annonce page 178.)

Stoeckle, Henri, Parc 79.

Veuve, Léopold, Serre 9.

Carterie

Rudolf, J., Vve, Balance 3.

(Voir annonce page 511.)

Stoll, W., Léop. Robert 4.

Whitley, H., rue Neuve 9.

(Voir annonce page 528.)

NOUVEAUTÉS - BONNETERIE - MERCERIE

Articles d'enfants et bébés

Cols, Manchettes en toile imprégnés

Au Bon Marché

41, Rue Léopold Robert, 41

Garde-malades

Bernard, Jeanne-A., Chapelle 23.

Bonsack, Math., Crêt 9.

Brandt, Cydal, Nord 5.

Diaconesse, Visitantes, Numa
Droz 36.

Duvoisin, Mme, Puits 3.

Ferthet, Mme, Fr.-Courv. 17.

Joly, F., Vve, T. Allemand 15.

Landry, Ida, L.-Robert 49.

Liengme, (Sœur Juliette), Numa-
Droz 59.

Montandon, Cécile, Numa Droz 37

Robert, Léopold, Serre 83. „Di-
plômé“.

Stolz, Marth. (diacon.), Gren. 14.

Tissot, Marie, Ph.-H. Matthey 8.

Wütrich, Elise, Avocat Bille 10.

Géomètres

Huguenin, Bélis., Serre 27.

Thomas, Charles, Epargne 10.

Gérants d'Immeubles

Blanc, A., Léopold-Robert 66.

Bühler-Pécaut, Alb., N.-Droz 148.

DuBois, Ch.-Osc., L.-Robert 35.

Dubois, Jules, Fr. Courvoisier 2.

Guyot, Alfred, Paix 43.

Humbert, Marc, Serre 83.
 (Voir annonce page 520).
 Jeanmonod, Alb., Parc 23.
 Pécaut-Michaud, Ls.-Alb., N.-D 144
Rodé, Wilhelm, N.-Droz 2.
 Schneider-Robert, Alf., Fr.-Courv. 20
 Staehli, Paul, Marché 18.
 Weber-Hänggi, Noël 168.

Graines (Négociant en)

HOCH, GUSTAVE, HOIRIE, rue Neuve 11.

(Voir annonce page 483.)

Herboristes

Kaufmann, Jacob, D. Jeanrich. 25.
Droguerie Neuchâteloise Kühling & Cie, 1er Mars 4.
ROBERT, FRÈRES & Cie, Marché 2.

Horticulteurs

Girard, C. fils, rue du Signal & rue Neuve 11.
 Keller, H., Fritz-Courvoisier 46.
Mattern-Baur, Ch., Chapelle 6.
 (Voir annonce page 490.)

HORTICULTEUR

Grand établissement et Culture florale

A. ANTOINE

A NEUCHÂTEL

La plus importante culture du canton
 Magasin de vente :

Rue Léopold-Robert, 66

.... Téléphone 14.11

Hôtels

Fleur-de-Lys, Bantlé, A., L.-Rob. 13.
Hôtel de Paris, Desbœuf, A., L.-Robert 23.
 (Voir annonce page 528.)
 Cheval-Blanc, Feutz, Alb., H.-de-Ville 16.

Croix-d'Or, Rufer, Louis, rue de la Balance 15.

Hôtel de la Balance, Barben J. & W., Balance 8.

Hôtel de France, Girardet, Chs., rue Dl.-JeanRichard 46.

(Voir annonce page 501.)

Guillaume-Tell, 1er Mars 3.

Lion d'Or, Mathey, W., rue Fritz Courvoisier 12.

(Voir annonce page 492.)

Hôtel des Mélézes, Wetzler, Chs, Foulets 1.

(Voir annonce page 534.)

Soleil, Hafner, Edm., Stand 4.

(Voir annonce page 494.)

Poste, Perrin, Georges, J.-Droz 60
 Hôtel du Jura, Tourte Fçois, H.-de-Ville 50.

Huileries

Bloch, M., « La Semeuse », Commerce 7. — Téléphone 1229.

HUILERIE LAMBERT, Léopold.-Robert 100.

Huile Comestible superfine



Pour tous les usages

A. MATHEY
 Place de l'Hôtel-de-ville
La Chaux-de-Fonds

Huile „La Semeuse“

7, Rue du Commerce, 7 et dans les Dépôts

Droguerie Neuchâtoise Kühling & Cie, 1er Mars 4.

Reymond, Marc, Envers 16.

Robert, Frères et Cie, rue du Marché 2.

Weil, Alfred, Parc 9 (huilerie industrielle). Voir annonce p. 520.

Hygiène de la Chevelure

Dubois-Croisier, J.-A., Mme, Doubs 61.

Ingénieurs

MATTHEY-DORET, ingénieur-conseil, Léop.-Robert 70.

Office

**BREVETS D'INVENTION
MARQUES ET MODÈLES**

en tous pays

Imprimeries

Courvoisier, A., rue Marché 1.

Hæfeli, R. & Cie, Léopold.-Rob. 14.

Dubois, Camille, Collège 4.

Dubois, Georges, Dl JeanRich. 39.

Goetschel & Cie, R., H.-d.-V. 30.

Graden, W., rue du Marché 4.

(Voir annonce page 518.)

Imprimerie Coopérative, Parc 103

(Voir annonce page 469.)

Koch & Berthoud, Parc 47.

Martin-Montandon, C.-A., Léop.-Robert 25a.

Mettler-Wyss, les fils de, Daniel JeanRichard 28.

National Suisse, Jaq.-Droz 30.

Robert-Tissot, C., Parc 41.

Sausser, Frères, Parc 76.

Stadlin, Ed., Léop.-Robert 34.

Installations de bureaux

Keller, Eug. & Cie, Léop.-Rob. 64
(Voir annonce page 536.)

Journaux

Fédération horlogère, Serre 58.

Feuille d'avis, Dl.-JeanRichard 39.

Impartial, rue du Marché 1.

National Suisse, Jaq.-Droz 30.

Revue internationale de l'horlogerie, rue du Marché 1.

La Sentinelle, Parc 103.

Laiteries

Bieri-Meylan, Ul., Gibraltar 8.

Bühler, Christ., Ronde 13.

Cattin, Wm, Doubs 51.

Derivaz, Lina, Serre 98.

Geiser, Paix 61.

Geiser, Louis, Numa-Droz 1.

(Voir annonce page 518.)

Geiser-Opliger, Christ, rue du Collège 12.

Gobet & Cie, Pre.-Mars 16 b.

Jeanneret, Edmée, Ravin 1.

Isely-Jacot, Vve, Numa-Droz 118.

Kernen, Jules, Vve, Serre 55.

(Voir annonce page 486.)

Laiterie Modèle, Léop.-Robert 34.

Laiterie Coopérative, Paix 70.

Charrière 15, Fritz Courv. 12,

Grenier 39, et Moulins 7.

Laiterie de la Paix, Paix 61.

Mischler, Jean, Collège 8 b.

Pitiot, Jules, Dl.-JeanRichard 19.

Portmann-Nussbaum, passage

Centre 3.

Scherler, Ch., H. de Ville 7.

Schmidiger-Boss, Ed., rue du

Marché 2.

Tribolet, Jac., Granges 6.

Tribolet, Chs, Léop. Robert 25.

Tschanz, Jacob, Serre 5 bis.

Wuilleumier, Chs, Parc 85.

Lampes électriques de Poche

BACHMANN, ED., Dl J. Richard 5
(Voir annonce page 467.)

Lavages chimiques

- Bayer, Emmanuel, Collège 21 & Léop.-Robert 54.
Humbert, Tell, Numa Droz 10, Succurs. rue Neuve 3.
 Moritz, Georges, Ronde 29. & Pl.-Neuve.

Librairies et Papeteries

- Augsburger, R., Fr. Courvois. 11.
Bailiod, Henri, L. Robert 28.
 (Voir annonce page 488.)
Calame, Cécile, Léop.-Rob. 31.
 (Voir annonce page 463.)
Deck, O., succ. de M. Jobin, rue du Parc 30.
 (Voir annonce page 512.)
Droz, Léop., N. Droz 122.
 Häfeli & Cie, Léop.-Rob. 16.
 Jeanneret, Lse., Paix 9.
Kahlert, Emile, Balance 14.
Librairie Coopérative, Léopold.-Robert 43.
 (Voir annonce ci-dessous.)
 Librairie Courvoisier, Marché 1.
 Luthy, Ch., L.-Robert 48.
 Maire, Cécile, Progrès 6.
 Petitjean, Jules, Léop.-Robert 74.
 Terraz, Berthe, N.-Droz 102.

Lingères

- Aeberli, Ida, N.-Droz 131.

- Andréola, B., Vve, Gén. Dufour 4
 Aubry, Ida, Serre 57.
 Aubry, Laure, Envers 14.
 Bauer, Anna, Paix 25.
 Baume, Lse, Chapelle 6.
 Baumann, Julia, N.-Droz 43.
 Berger, Angèle, N.-Droz 122.
 Bernard, Laure, Vve, Moulins 3.
 Brandt, Jeanne, Grenier 43d.
 Chapatte, Cécile, Parc 51.
 Chopard, Marie, D. Jeanrich. 25.
 Chopard, Vict., N.-Droz 21.
 Crausaz, Esther, Nord 67.
 Cuenin, Lse, N.-Droz 51.
 Droz, Const., Léop.-Rob. 111.
 Droz, Laure, Fr. Courvoisier 4.
 Droz, Jeanne, Paix 60.
 Duperré, Lucie, Balance 6 a.
 Duvoisin, Ad., Parc 66.
 Eichenberger, Hél., Tourelles 23.
 Fiechter, Lse, Grenier 10.
 Froidevaux, Elvina, Jaq.-Droz 14.
 Frund, Laure, Charrière 57.
 Frutiger, Marie, N. Droz 4.
 Gagnebin, Ida, Prem.-Août 1.
 Gamper, Jeanne, Buissons 9.
 Girardin, Mme, N.-Droz 144.
 Girardin, Eugénie, Léop.-Rob. 7.
 Gloor, Louise, Progrès 17.
 Graf, Marie, Promenade 1.
 Gutmann, Mme, Cbe.-Grieurin 23
 Jaggi, Alice, Arbres 39.
 Jeanneret, Cécile, Doubs 141.
 Jeanneret, Adrienne, Nord 3.
 Jeanneret, Esth., Fr.-Courv. 23.
 Jeanmairet, Marthe, F.-Courv. 29b
 Kœnel, Frida, Al.-M. Piag. 63.

Librairie Coopérative

Téléphone 1354 — 43, Rue Léopold Robert, 43

Service régulier avec Paris et Leipzig.

Fournitures pour écoles et bureaux,

Articles pour Dessin et Peinture

Timbres en caoutchouc

—o—

Timbres en caoutchouc

Lemrich, Angèle, Charrière 30.
 L'Epplatenier, Berthe, N. Droz 99.
 Loosli, Marg., Terreaux 37a.
 Maire, Elise, Est 10.
 Maître, Bertha, Fr.-Courvoisier 24
 Mamie, Flora, Ph.-H. Matthey 2.
 Mariotti, Inès, Industrie 19.
 Mathys, Berthe, Doubs 123.
 Meinen, Marthe, Pr.-Mars 10.
 Méroz, Marg., Charrière 3.
 Mingard, Mme, Promenade 3.
 Monnier, Julie, Nord 168.
 Montandon, Mina, Jardinets 1.
 Moser, Lse, Granges 9.
 Mourot, Séph., Numa Droz 35.
 Muller, Elisa, Collège 15.
 Muller, Rosalie, Charrière 8a.
 Oppliger, Mlle, Progrès 81.
 Perret, Mme, Nord 66.
 Pfister, Marie, Progrès 17.
 Quinche, Const., Ronde 26.
 Rein, Marie, Fleurs 24.
 Robert, Alice, Doubs 141.
 Ruchonnet, Vve, El., Jaq.-Droz 58.
 Salomon, Germaine, Pr.-Mars 5.
 Sandoz, Berthe, Progrès 89a.
 Sandoz, Elisa, D.-P. Bourq. 1.
 Schottli, L., H.-de-Ville 15.
 Spiller, Arm., Vve, Puits 23.
 Stauffer, Alice, Terreaux 19.
 Stauffer, Berthe, Doubs 61.
 Stucki, Carol, Parc 50.
 Studler, Mme, Cure 4.

Vaglio, Mme, Serre 43.
 Vaney, Marg., Numa Droz 97.
 Vogt, Elise, Parc 51a.
 Wille-Robert, Mme, Pont 19.

Linoléums

Baumann, Eug., DI-J.-Richard 29
 (Voir annonce page 527.)

Lithographies

Fiedler, Aug., T.-Allem. 144.
 Hæfeli & Cie, Léop.-Rob. 14.
 Koch & Berthoud, Parc 47.
Martin-Montandon, A., Léopold
 Robert 25 a.
 (Voir annonce page 450.)

lutherie Artistique

R. REINERT, luthier

59, RUE LÉOPOLD ROBERT, LA CHAUX-DE-FONDS

*Le violon Reinert pour sa sonorité
 et sa bienfacture est adopté et pré-
 féré par les maîtres du violon.
 Nombreuses attestations.*

Machines à coudre (com. de)

Compagnie Singer, Rue Neuve 8
 Hurni, Louis, N.-Droz 5.
Lévy, Charles, rue Neuve 2.
 Rothen-Perret, Léon, N.-Droz 139.
 Stauffer, A., ancienne gare des
 voyageurs.

E. Prébandier & Fils

SERVICE D'EAU CHAUDE - BAINS - SÉCHOIR - BUANDERIE

NEUCHATEL

Téléphone 7.29

Machines à écrire

LA REINE
DE LA MACHINE A ÉCRIRE

YOST

visible

à tampon encreur

DONNE

LE PLUS BEAU TRAVAIL

Pas de Ruban encombrant

62, Rue Léopold Robert, 62

Téléphone 8.39

LA CHAUX-DE-FONDS

GRANDJEAN, ED., Pl. Neuve 10.

Schneider, Rob.-Alf., F. Courv. 20.

Machines neuves et d'occasion.

SMITH PREMIER TYPEWRITER

& Cie, Serre 41. Téléph. 16.49.

(Voir annonce page 457).

Dubois, Paul, Dbs 61 (Répar.).

Manège

Gnaegi, A., Fr. Courvoisier 48.

(Voir annonce page 520.)

Lehmann, Fritz, Fr. Courv. 37 bis.

(Voir annonce page 514.)

Marbriers-Sculpteurs

Calderari, Alex., Collège 80.

(Voir annonce page 515.)

Merzario, Vinc., Charrière 85.

Moretti, Charles, Charrière 97.

Perrin, Léon, Chapelle 4.

Torriani, frères, Charrière 86.

Torriani, V., Charrière 97.

(Voir annonce page 535.)

Maréchaux

Bernath, Emile, Boucherie 6.

(Voir annonce page 496.)

Dorrenbirer, Gges, Ronde 21a.

Dorrenbirer, G., père, Ronde 21a

Henzi, Robert, L. Robert 114.

(Voir annonce page 494.)

Ries, Alfred, Progrès 1.

Massages

Brand, B., Mme, Puits 17.

Clémence-Pigeon, Berthe, rue
Parc 54.

Girod, F.-A., Parc 18.

Jobin, Alice, Parc 32.

Kaufmann, Jacob, Dl.-JeanRich. 25

Lampert, J., Ph.-H. Matthey 31.

Leçons part. cult. physique.

Robert, Léopold, Serre 83. „Di-
plômé“.

Mécaniciens

(Voir sous Horlogerie)

Médecins-Chirurgiens

Adler, Cam., Léopold-Robert 56.

Bacharach, Louis, Léop.-Rob. 8.

Bourquin-Lindt, Léop.-Robert 35.

Bourquin, Eug., Jaq.-Droz 41.

Borel, G., (ocul.) Hôtel de France.

Borel, Charles, Paix 23.

Brandt, Henri, rue Neuve 11.

Spécialité pour les maladies du
système nerveux et les mala-
dies de la peau.

Brehm, Dr, Grenier 18.

Descœudres, F. Consult. : Serre 34.

Domicile : Clinique Montbrillant.

Favre, Alexandre, Rocher 15.

Gerber, Alb., Dl.-JeanRich. 27.

Humbert, F., Léop.-Robert 50.

Jacot-Guillarmod, M., Promen. 2.

Jeanneret, André, Paix 27.

Joliat, Dr. Léopold.-Robert 42-44.
spécialiste pour les maladies des
oreilles, et des voies respira-
toires (nez, gorges et poumons.)
Téléphone 354.

Mamie, Pl.-Ls, Parc 47.

Monnier, Henri, rue du Pont 12.
Médecine interne, — Gorge, —
Nez, — Oreilles.

Perrochet, Ch., Léop.-Robert 31.

Robert-Tissot, Ed., Balance 10 a.

Secrétan, Alfred, Parc 31bis.

Schönholzer, Ph., Parc 27.

Médecin-chirurg. de l'hôpital.
de Speyr, Théod., (ocul.) Jaq.-
Droz 32.

Mme J. Gogniat, sage-femme dipl.
Place Fusterie 1, **Genève**
Voir annonce page 543.

Menuisiers, Charpentiers, Parqueteurs

Ansermet, Fern., Ph.-Hri. Matth. 15.

Anthoine, Désiré, Fleurs 24.

Balmer, Pierre, Fr. Courvois. 35.

Benz, Jos., V.-Cimetière 5.

Barozzi, Louis, Progrès 83 a.

(Voir annonce page 490.)

Bernasconi, Lodovico, Charr. 19.

Cellier, Ed., Pr.-Mars 16 c.

(Voir annonce page 510.)

Cerutti, Jean, Paix 70.

Diacon, Tell, Doubs 113.

Dubied, Emile, Numa Droz 115.

Dunki, Jacob, Parc 84.

Fontana & Thiébaud, Champs 71.

Frey, Henri, Cure 7.

FROIDEVAUX, LOUIS, Arêtes 24.
(Voir annonce page 398.)

Galeazzi, Angelo, Parc 96.

Galeazzi, Jean, Rocher 20 a.

Guiliano, Michel, Grenier 34.

Guiliano-Perrenoud, B., Hôtel-de-
Ville 21a.

Hauert, Jean, Fr. Courv. 36.

Heiniger, Jean, Cure 6.

Huber, Fritz, Fr.-Courv. 31.

Jaussi, Jean, Bassets 8.

(Voir annonce page 508).

Karrer, Ant., Charrière 93.

Lanfranchi, frères, Bel-Air 14.

(Voir annonce page 500.)

Levy, Jean, A., Collège 16.

Loosli, Ernest, Epargne 16.

Luginbuhl, Fr., Progrès 69 a.

Lutz, Charles, Temple Allem. 101

Maléus, Eugène, Pr.-Mars 12a.

Mattei, Franç., Léop.-Rob. 18a.

Michelis, Alb., Charrière 87.

Ottolini, Jérôme, Terreaux 20.

Ponti, Auguste, Parc 1.

Richard, Alfred, pass. Gibraltar 2.

Riva, Alexandre, Grenier 14.

(Voir annonce page 502).

Riva, Alfred, Terreaux 46.

Rosetti, P., Numa Droz 115.

Rovarino, Jean, Progrès 103a.

Sommer, J., Numa Droz 131.

Steiner, Jacques, Paix 79.

(Voir annonce page encartée)

Stiglio, Romano, Terreaux 28 a.

Tettamenti, Ernest, Fleurs 18.

Terraz, Maximin, Grenier 24.

Toletti, François, Pont 36.

E. Prébandier & Fils

Fourneaux de Cuisine

NEUCHATEL

Téléphone 7.29

Walter, Benoit, Collège 50.
Zanaroni, Jos., Grenier 12.

Mercerie

Au Bon Marché, Léop.-Rob. 41.
Biberstein-Chollet, Elisa, Léop.-Robert 32.
Bregnard, Paul, Vve, Paix 65.
Courvoisier-Calame, Mme, Place Neuve 8. (Voir annonce p. 472.)
Dubois sœurs, Paix 5.
Gähler, J., W. Stoll, succ. L.-Rob. 4
Graber, Andréas, Vve, Prom. 15.
Grosch & Greiff, Léop.-Rob. 54.
(Voir annonce page encartée)
Guinand, Sully, Vve, Grenier 23.
Heger, Adèle, Parc 74.
Huguenin-Schilt, Serre 27.
Jetter-Ruedin, Fr., Léop.-Rob. 50.
Perret-Savoie, Arn., 1er Mars 7.
Rudolf, Jules, Vve, Balance 3.
(Voir annonce page 511.)
Salomon, J., Mme, 1er Mars 5.
Stoll, W., Léop. Robert 4.
Strate, Charles, Léop. Rob. 21.
Weill-Blum, Léop. Robert 34.
Wirz, Caroline, Promenade 1.
Wille-Robert, Mme, Pont 19.
(Voir annonce page 500.)
Whitley, H., Rue Neuve 9.
(Voir annonce page 528.)

Meubles

Voir tapissiers

Augsburger, G.-E., D. Jeanrich. 11.
FROIDEVAUX, LOUIS, Arêtes 24.
(Voir annonce page 398).
GOGLER, CHARLES, Serre 14.
(Voir annonce page 530.)

Hofer, G., Temple-Allemand 10.
Jung, Fritz, Vve, Fleurs 2.
Le Progrès, Serre 62.
Lévy, Chs., Rue Neuve 2.
Salle des Ventes, Serre 9.
Magnin, L., Puits 13.
(Voir annonce page 512.)
Mandowski, A., Léop. Rob. 8.
(Voir annonce page 522).
Meyer, Arthur, Léop. Robert 22.
Meyer, E. & Cie, Pl. Neuve 6.
(Voir annonce page 498).
Meyer, Edmond, L.-Robert 68.
Ochsner, Joseph, Charrière 42.
(Voir annonce page 527.)
Société anon. des Etablissements
PERRENOUD, JULES & Cie,
Serre 65. (Usine à vapeur à
Cernier). — Ebénisterie soignée.
— Meubles de style.
(Voir ann. Plan de la Ville.)
Perret, J.-Alb., N. Dröz 27.
Picard, S., Grenier 14.
Ségal, Jacques, Léop.-Robert 36.
(Voir annonce page 514.)
Tissot, Charles, Serre 32.

Modes

A l'Alsacienne, Léop. Rob. 22.
Aux Modes Parisiennes, Serre 8.
Balmer, Fanny, Cure 3.
Besati, Mme, Parc 75.
Chédél, Elmire, Parc 82.
Courvoisier-Calame, Mme, Place Neuve 8.
Décarro, Mme, Parc 37.
Delachaux-Meylan, Vve J, Coll. 5.
Dellenbach, Emilia, L.-Rob. 21.
Dupan, Louise, Vve, Balance 14.
Fédérici, Martha, Crêt 14.
Ferrat-Nardin, Mme, Industrie 2.
Finkbonner-Perret, Mme, Serre 22.

Guillet, Mlle T., Serre 95.
 Guinchard, Louise, Parc 3.
Guinand, Cécile, Mlle, Parc 98.
 Guinchard, Louise, Parc 3.
 Haldimann, Lse, Serre 8.
 Hubscher, Rose, Grenier 24.
 Kielinger, Mme, Ronde 26.
 Lazzarini, Chtte, Numa-Droz 122.
 Mattei, Joséphine, Nord 157.
 Matthey, Jeanne, Est 18.
 Mentha, Chs, rue Neuve 3.
 Meyer-Misteli, Mme, Parc 6.
 Moser, Marthe, Côte 7.
 Parroz, Malc., Grenier 5.
 Payret, Thérèse, Léop Rob. 62.
 Riesen, Mme, Charrière 13.

Grande Maison de Modes

et

BAZAR NEUCHATELOIS

3, Rue Neuve, 3

LA CHAUX-DE-FONDS

Schmidt-Muller, Mme J., Paix 9.
 Schœpf-Clerc, Amélie, L. R. 51.
 Vincent, Hélène, Grenier 10.
 Weill-Bernheim, Mme, L. Rob. 27.
 Wittwer-Senaud, Bl., 1er Mars 13
 Wuilleumier, Juliette, L. Rob. 21.

Mosaïque

Santschy, E., Serre 45.

Monuments Funéraires

Calderari, Alex., Collège 80.
 (Voir annonce page 515).
 Merzario, Vincent, Charrière 85.
 Moretti, Charles, Charrière 97.

Perrin Léon, Chapelle 4.
 Torriani, Frères, Charrière 86.
 Torriani, V., Charrière 97.
 (Voir annonce page 535.)

Musique (Magasins de)

Perregaux, Franç., Puits 1.
Reinert, Robert, luth., L.-Rob. 59
 (Voir annonce page 427.)
 Robert-Beck, F., rue Neuve 14.
Witschi-Benguerel, H., Léopold
 Rob. 22. - Musique et instru-
 ments en tous genres. Pianos.
 (Voir annonce page 464).
Fœtisch, frères, Lausanne.
 (Voir annonce page 432).

Musique (Professeurs de)

Beck, Cécile, Jaquet-Droz 28.
 Beck, Marthe, Jaquet Droz 30.
 Belrichard, Maria, Pont 21.
 Blanc-Urlau, Mariette, D. Jrich. 25.
Breguet, Hélène, Serre 12.
 (Voir annonce page 500).
 Breguet, Fernande, Paix 107.
 Breitmeyer-Girard, Mme, Nord 89
 Chopard, Alb., Tête de Rang 33.
 Courvoisier-Frossard, Henriette,
 Parc 31bis.
 Cuny, Cécile, Parc 13.
 Debély, Louisa, Parc 22.
 Dini, Amédée, Puits 4.
 Droz, Fernand, N.-Droz 10bis.
 Fontbonne, Léon, Envers 26.
 Frey-Zumstein, F., Serre 75.
 Gentil, Léonie, Léop. Rob. 41.
 Grandjean, Marthe, Montagne 38.
 Gugger, Vve, Suz., Promenade 3.
 Gurtner, Ele, Promenade 9.
 Hanz, Edmée, Paix 39.
 Humbert, Suz., Bel-Air 51.

TOUT ce qui concerne la **MUSIQUE**

sous **TOUTES** ses formes avec le plus grand choix et aux prix **LES PLUS MODÉRÉS**

TOUTES les meilleures marques, les plus réputées de
PIANOS ET HARMONIUMS

Pianos mécaniques et électriques
automatiques

Phonolas - Pianos et Orchestrions

INSTRUMENTS

-- EN TOUS GENRES --

avec tous leurs **Accessoires**

Gramophones et Disques

GRAND ABONNEMENT
A LA MUSIQUE

FETISCH FRÈRES
S. A.

à **LAUSANNE**, à **NEUCHÂTEL** et à **VEVEY**

Jeanneret, Albert, Montagne 30 b.
 Jeanneret, Mme, Parc 51.
 Lambert-Gentil, Alice, Balance 10.
 Læderer-Huguenin, E., Nord 67.
 Lovato, Dominique, Bel-Air 20.
 Manns, Robert, Charrière 22.
 Matthey-Sermet, P., T.-Allem. 63.
 Mathys, Mathilde, Nord 77.
 Meyer-Verthier, L., r. Neuve 10.
 Murat, Jean, Léop. Robert 61.
 Nicolet, Jeanne, Parc 43.
 Pantillon, Gges, N. Droz 29.
 Pedrini, Jean, Manège 21a.
 Perregaux, Alice, Paix 79.
 Ramseyer, Jean, Puits 18.
 Reinhard, Achille, Terreaux 18.
 Reinhardt, Venise, Emanc. 47.
 Richard, Frida, Gibraltar 1.
 Riesen, Adrienne, Soph. Mairet 1
 Schley, Amanda, Paix 11.
 Schlée, Lyli, Repos 5.
 Schneider, Chs, Tple Allem. 63.
 Tissot-Breguet, M^{me}, A.-M.-Piag. 81
 Toniutti, Tullio, Envers 26.
 Wenger, Angèle, Doubs 55.
 Wullemin, Ph., N.-Droz 19.
 Zellweger, Chs, H.-de-Ville 33.

Notaires

Beljean, Jules, Léop. Robert 13bis.
 Bersot, L., Jacot, H. & Chédel, H.,
 Léopold Robert 4.
 Bolle, Arn., Dr, Promenade 2.
 Bolle, E.-A., Promenade 2.
 (Voir annonce page 177).

Blanc, A., Léop. Robert 66.
GALLANDRE, CH.-E., Parc 13.
 Notariat, gérance d'immeubles,
 contentieux, renseignements
 commerciaux, etc.
 Jacot-Guillarmod, R., r. Neuve 3.
 Jaquet & Thiébaud, pl. Neuve 12
 Jeanneret, Aug., Léop. Rob. 48.
 Jeanneret, Félix, Fr. Courv. 9.
 Jeanneret, Jules-Pl, Fr. Courv. 9.
 Perrochet, Edouard, L. Rob. 31.
 Quartier, Armand, F. Courv. 9.
 Rais, A., Léop.-Robert 48.
 Wille, Eugène, Léopold Robert 66

Optique

Boch, Jules fils, Pl. Neuve 6.
Breguet, Ed., Serre 4.
 (Voir annonce page 16.)
Brodbeck, Georges-E., T.-Alle-
 mand 53. Commerce en gros.
 Perrenoud & Ludy, Parc 39.
 (Voir annonce ci-dessous).
 Gigon, Arnold, Granges 7.
 Weill, M., Léopold Robert 27.

Orthopédie

PÉTREMANG, G., Neuchâtel.
 (Voir annonce page 414).

Pansements (Art. de)

**Droguerie Neuchâteloise Küh-
 ling & Cie**, 1er Mars 4.
 Ducommun, H., L.-Rob. 37.
 (Voir annonce page 409).
 Lonstroff, J., Léop. Robert 41.



Lunetterie-Optique PERRENOUD & LUDY

39, Rue du Parc 39 -- La Chaux-de-Fonds

Lunettes et Pince-nez avec verres pour toutes les vues

Exécution d'ordonnances.— Verres à l'essai pendant 10 jours
 Jumelles, Baromètres, Loupes, Thermomètres.

Papeteries

(Voir Librairies)

Papiers peints

Delvecchio frères, Jaq. Droz 39.

Parapluies

Barthélémy, Victor, F. Courv. 8.

Berger, Chs, Balance 16.

(Voir annonce ci-dessous).

Canton, François, L. Rob. 29.

(Voir ann. 3me page couvert.)

Gostely-Nydegger, A. L. Rob. 8.

(Voir annonce page 492).

Lampre-Nussbaum, Léa, Paix 15.

Trabichet, Ls, N. Droz 37.

Passementerie

RUDOLF, J., Vve, Balance 2. A
la Pensée.

(Voir annonce page 511).

Strate, Chs, Léop. Robert 21.

Pasteurs, curés, évangélistes

Eglise Nationale

Borel, Marc, Montbrillant 2.

Borel, Paul, Cure 9.

Buchenel Paul, Eplat. Jaunes 38.

Cocorda, Dante, Paix 1.

De Corswant, Wilhelm, Cure 9.

Emery, Ulysse, Progrès 53.
Jeanneret, Samuel, A.-M.-Piag. 81
Pingeon, Hri, Doubs 151.

Eglise Indépendante

Bauler, Emmanuel, Tourelles 21.

Courvoisier, Jämes, Loge 11.

Hunziker, Ad., Progrès 36.

Junod, R.-S., Tourelles 39.

Lüginbühl, Chs, Tple-Allem. 25.

Moll, A.-G., Charrière 1.

de Montmollin, Fçois, Eplatures
Jaunes 34.

Hoff (von), Eugène, Côte 2.

Eglise Allemande

Nagel, Théodore, Paix 1.

Eglise Méthodiste

Mission de Chrischona

Augsburger, Ul, Côte 18.

Rubeli, Louis, évangéliste, Env. 37.

Alber-Ketterer, Jules, Progrès 131.

Eglise Catholique Chrétienne

Rais, Albert, curé, Chapelle 5.

Eglise Catholique Romaine

Cottier, Athanase, curé, Dbs 47.

Terrapon, Joseph, Doubs 47.

Page, Fcis, Doubs 47.

Synagogue

Wolf, Jules, rabbin, N. Droz 89.

Spira, Nathan, ministre officiant
Parc 112.

Alexandre, Gabriel, sous-ministre
officiant N. Droz 47.

FABRIQUE DE PARAPLUIES ET OMBRELLES

16, Rue de
la Balance

A LA VILLE DE LYON

16, Rue de
la Balance

Charles Berger, Successeur de Cadet **RENAUD**

Recouvrements et Réparations en tous genres

Travail prompt et soigné

--- Prix très modérés ---

Pâtisseries

Voir Boulangeries

- Douillot, G.-E., Vve, Pl. Neuve 10.
 Erhardt, Eugène, Puits 1.
 Ginnel, Marc, Parc 31bis.
 Grisel, Arnold, Léop. Rob. 29.
Landry, Jules, Terreaux 8.
 (Voir annonce page 528).

Manufacture suisse des Produits
 « **DALLE** », Repos 9-11.
 (Voir annonce page 518.)

- Neury, A., Paix 90.
 Perrenoud, A., Dl JeanRich. 27.
 Perrenoud; Ch., Collège 5.
 Prêtre, Ernest, Grenier 8.
 Reinerk, Otto, Léop.-Robert 110.
Rickli, G. fils, rue Neuve 7.
 Robert, Charles, Progrès 63a.
 Robert-Muhlethaler, Léon,
 Hôtel-de-Ville 5.
 Schreiner, Oscar, L. Rob. 56.
 Vuille, Paul.-A., Parc 64.

Pédicure Manicure

- Jobin, A., Mlle, Parc 32.
 Girod, F.-A., Parc 18.
Muller, Mme, Léop. Robert 30.
 Traitement des Cors, Durillons
 et (Manicure).
Robert, Léopold, Serre 83. „Di-
 plômé“.
 Spitznagel, Charles, Serre 47.
 Wichekowsitch, Jeanne, Marché 2.

Peintres Décorateurs

- Binetti, V., Charrière 23.

Danchaud, H., J. Brandt 130.

(Voir annonce page 511.)

Dessouslavy, F., Paix 55a.

(Voir annonce page 522.)

Pendules-Régulateurs

Lévy, Ch., mag. Continental, rue
 Neuve 2.

Pensions

- Aufranc, Ernest, Jaquet Droz 29.
 Berger, Louisa, Vve, N. Droz 115.
 Breguet, Vve, Serre 12.
 Birolo, Jean, Parc 91.
 Blanchard, Vve, Paix 13.
 Bourquin, Marie, N. Droz 19.
 Burgat, J., Vve, Hôtel-de-Ville 5.
 Châtelain, Ida, Dl JeanRich. 39.
 Christen, E., Numa Droz 90.
 Comoletti, C., Mme, Fr.-Courv. 8.
 Cuisine populaire, Collège 11.
 Dubois, Vve, Berthe Dl. J.-R. 17.
 Gaensli, Mme, Tête de Ran 29.
Gloor, Paul, Vve, Parc 50.
 Hecker, Pauline, L. Robert 26.
 Jacot-Comtesse, Tell, Serre 36.
 Kohli sœurs, Léop. Robert 32.
 Marelli, Dominique, Collège 7.
 Mazzoni, César, Versoix 5.
 Meylan, Alice, Vve, Doubs 147.
 Montandon sœurs, N. Droz 61.
Morel, Alfred, Serre 96.
 (Voir annonce page 528).
 Nydegger, Emma, Industrie 3.
 Parisotto, Ant., Jaq. Droz 56.

Pitiot, Jules, DI Jeanrichard 19.
Python, Joséphine, 1er Mars 13.
 (Voir annonce page 524).
 Sahli-Seiler, Edm., Parc 31.
 Schneider, Emma, Parc 62.
 Talamona, Bapt., Balance 12 a.

Pharmacies

Bech, W., placè Neuve 8.
Béguin, Ch., Pharmacies Réunies,
 Léop. Robert 15.
 (Voir annonce page 509).
Pharmacie Boisot, Fr.-Courv. 9.
BOURQUIN, A., Dr, L. Rob. 39.
Coopérative, rue Neuve 9 et
 Léop. Robert 72.
 (Voir annonce page 470).
 Descœudres, A., N. Droz 89.
 Matthey, Ch., Léop. Robert 27.
 (Voir annonce page 509).
Monnier, Passage du Centre 4.
 (Voir annonce page 536).
Parel, Léon, Léop. Robert 66.
 (Voir annonce page 509).
Pharmacies Réunies, L. Robert
 15, 27 et 66.
 (Voir annonce page 509).
 Vuagneux, Paul, L. Robert 7.

Phonographes.

G. Kung-Champod & Cie, rue du
 Grenier 32. Phonographes Pa-
 thé Frères de Paris.

Photographies

Grœpler, Jules, Léop. Rob. 56a.
 (Voir annonce page 516).
Karlsson, B., rue du Parc 10.
 (Voir annonce page 494).
Melhorn, H., D. Jeanrichard 5.

Photo Salon « Electra », rue
 Léop. Robert 58.
 (Voir annonce page 466).

Teco, fournitures pour la photo-
 graphie. Léopold-Robert 66.
 (Voir annonce page 3).
 Werner, Armand, Paix 55bis.

Photogravure

Courvoisier, A., Grenier 37.
 Hæfeli & Cie, Léop. Robert 14.
Montbaron & Cie, Neuchâtel.
 (Voir annonce page 533).

Pianos

MATILE, J.-H., Place Neuve 10.
 Pianos, accordeur - technic.
 (Voir annonce page 472).
 Perregaux, Franç., Puits 1.
Ramsever, J., Puits 18. Accord.
 pianos.
Schneider - Robert, Alf., Fritz
 Courv. 20. Représentant de la
 maison Hug & Cie, Pianos et
 Harmoniums.
Turlin, Paul, pianos, J.-Brandt 2.
 (Voir annonce page 537).
Vermot-Droz, O., J.-Droz 12. —
 Vente. Echange. Location. Ac-
 cords. Réparations. — Beau
 choix, toutes bonnes marques.
Witschi-Benguerel, H., Léopold
 Robert 22.
 (Voir annonce page 464).
Pingeon & Quartier, Le Locle.
 S'adresser au magasin de mu-
 sique L. Beck, rue Neuve 14.
 (Voir annonce page 539).
Fœtisch Frères, Lausanne.
 (Voir annonce page 432).

Pierres

Della-Torre, J., (artificielle),
 J. Brandt 137. (Voir ann. p. 502.)

CLICHÉS a. Courvoisier
La Chaux-de-Fonds

Plaques émail

- Bachmann, Ed., Dl. JeanRichard 5
(Voir annonce page 467).
Bachmann, Jules, L. Robert 26.
(Voir annonce page 517).
Dreyfus, Vve E. & fils, rue
Numa Droz 2a.
Hofmann, J., Léop.-Robert 55. —
Plaques émail en tous genres.

Plâtriers Vernisseurs

- Albertone, A., Ravin 3.
Balinari, Angelo, Fr. Courv. 22.
Baratta, Jos., Ronde 9.
Besati, A., et M. Parietti, Parc
75-77.
Binetti, V., Charrière 23.
Broccio, Moïse, Numa Droz 37.
Brusa frères, Parc 82.
(Voir annonce page 488).
Chassot, Ad., Parc 71.
Crotanti-Parietti, C, Doubs 9.
(Voir annonce page 492).
Danchaud, H., J. Brandt 130.
(Voir annonce page 511).
Delvecchio, J., Nord 43.
Della Torre J., J. Brandt 137
(Voir annonce page 502).
Dessoulavy, F., Paix 53 bis.
(Voir annonce page 522).
Facelli, Maurice, G. Dufour 10.
Francescoli, François, N. Droz 45.
Francescoli, Jos., Collège 20a.
Früttiger, Jean, Industrie 5.
Furno, Gaspard, Doubs 5.
Hartje, E., Fr. Courv. 38a.
(Voir annonce page 534).

- Leuzinger, Ulrich, Paix 17.
Lora, Jean, pass. Gibraltar 2 a.
Marcozzi, Fçois, Promenade 34.
Mariotti, Ant., Industrie 19.
Nottaris, Angélo, Nord 68.
Piaso & Naula, Paix 95 et 97.
Piffaretti, A., Hôtel-de-Ville 47.
Riva, Noël, Terreaux 46.
Romerio & Furno, Doubs 5.
Sala, Joseph, Collège 20.
Solari, Jos., Puits 18.
Taglio, Emile, Progrès 7.
Tosalli & Tosetti, Grenier 22a.
Tosetti, Joseph, Grenier 26.
Tosetti, Louis, Balance 10.

Poêliers-fumistes

- Barth., Alb., Numa Droz 100.
Bassi, Joseph, Ronde 17.
Brunner, Emile, Granges 11.
Brunner, Gges, Dl JeanRich. 14.
Franck, Gaspard, Bel Air 12.
Greiff, Charles, Hôtel de Ville 7 b.
Simmler, Otto, Numa Droz 18.

Pompes funèbres

- Le Tachyphage, S. A.**, rue Fritz
Courvoisier 56 et 56 a.
(Voir annonce page 522).
Lévi, Jean, Collège 16.
(Voir annonce page 481).

*Spécialité d'installations de Lessiveries Modernes avec chau-
dière cuivre et bac à laver en marbre mosaïque armé*
Charles BAEHLER, installateur, Léopold Robert, 39
Devis gratuits. Téléphone 9.49

Potagers

- Bachmann, Edouard, D. Jrich. 5.
(Voir annonce page 467).
BÄHLER, CHARLES, L. Rob. 39.
Lévy, Ch., magasin Continental.
rue Neuve 2.
Weissbrodt Frères, Progrès 1.
(Voir annonce page 491).

POTAGERS - RÉCHAUDS A GAZ

Articles divers pour l'industrie

SERVICES INDUSTRIELS

Rue du Collège 30 - Magasin : Léop. Rob. 58

Produits chimiques

Voir Pharmacies

- Delachaux, A., Parc 71.
Droguerie Neuchâteloise, Küh-
ling & Cie, 1er Mars 4.
ROBERT FRÈRES & Cie, rue du
Marché 2.

Produits hygiéniques

Voir Pharmacies et Drogueries

- Droguerie Neuchâteloise Küh-
ling & Cie, 1er Mars 4.
ROBERT FRÈRES & Cie, rue du
Marché 2.

Publicité

- Bureau central de Publicité A.
GOGLER (S. A.) Parc 9ter édi-
teur. Indicateur Davoine. An-
nuaire des adresses.
PUBLICITAS S. A., L. Robert 22.
Schmitt, Emile, **Agent de Pu-
blicité**, Buissons 1.

Quincaillerie, vaissellerie

Voir aussi fers, articles en fer

- Bachmann, Jules, L. Rob. 26.
(Voir annonce page 517).
Brochella, J.-V., Vve, rue Fritz-
Courvoisier 11.
Dubois, Gges, pl. Hôtel-de-V. 9.
Ducommun, Alf., L. Robert 4.
Girardin-Santschi, Paul, Serre 66.
(Voir annonce page 482).
Gruet-Vuille, F., Puits 1.
(Voir annonce page 498).
Kaufmann, A. & W., Marché 8.
(Voir annonce page 282).
Nusslé, G., Grenier 7.
Strubin, Magasin, pl. H.-de-V. 2.
(Voir annonce page 478).
Tirozzi, L., Léop. Rob. 21.
(Voir annonce page 493).

Ramoneurs

- Agustoni, Angelo, H. de Ville 55.
Barmavarin, Fort, T. Allem. 19.
Brun, Jules, Puits 18.
Gnuva, Bern., Industrie 30.
Huguenin-Maire, Manège 19a.
Peduzzi-Gerber, Ch., H.-de-V. 47.

Relieurs

- Bovet, Ebal, Progrès 3.
Dintheer-Gusset, C., Balance 6.
Droz, Léop., N. Droz 122.
Kahlert, Em., L. Robert 9.
Muller, Jean, Marché 3.
Mutty, Jacques, Puits 5
(Voir annonce page 472).
Schweizer & Schœpf, Parc 29.
(Voir annonce page 178).
Stehlé, Georges, Numa Droz 75.

Repasseuses

Voir blanchisseuses

Représentants de commerce

Amez-Droz, Hri, N. Droz 23.
 Andrié, J., Parc 82.
 Aubert, Fçis, Serre 9.
 Balmer, Alex., Nord 73.
 Béguin, Ele, Crêt 20.
 Beiner, P., D. P. Bourq. 1.
 Beiner, Ed., Léop. Rob. 58.
 Benoit, Breitmeyer, L., pl. Hôtel
 de Ville 6.
 Benoit-Schneider, N. Droz 6.
 Berberat, Arn., Serre 79.
 Bergheimer, Léon, Paix 95.
 Bernard, Chs, S. Mairêt 1.
 Bieler, Ferd., rue Neuve 4.
 Binggeli, J., Léop. Rob. 6.
 Bittel, Ele, Doubs 159.
 Blandenier, Ad., Grenier 36.
 Blum, Narcisse, Léop. Rob. 84.
 Bornoz, Paul, rue Neuve 5.
 Beurgy, Oscar, Grenier 43d.
 Bross, Arth., Bel-Air 20.
 Brunisholz-Kohler, Rod., Parc 9.
 Calame, Jules, fils, Parc 67.
 Calame, Louis, Comm. 127.
 Châtelain-Boleg, A., N. Droz 91.
 Chaney, P., Progrès 129.
 Charrière, Robert, Parc 104.
 Châtelain-Robert, J., Serre 43.
 Chevalley, J.-L., L. Robert 84.
 Courvoisier, Pl, Parc 31bis.
 Cossali, Atillio, pl. H. de Ville 5.
 Curtit, Arnold, Succès 2a.
 Devaux, Gustave, Parc 7.
 Ditesheim, Marcel, L. Robert 76.
 Dubied, Alfred, Paix 3.
 Dubois-Béguelin, Alc., N. Droz 41.
 Duchêne, Paul, Nord 69.
 Ducommun, Arnold, Progrès 87.

Ducommun, Marcel, L. Rob. 4.
 Etienne, André, Chasseron 47.
 Erny, Ant., Gren. 12.
 Evard, Paul, J.-Brandt 1.
 Fabry, Eug., Doubs 145.
 Fabry, Henri, Doubs 145.
 Fischer, Hans, N. Droz 109.
 Fleury, Alb., Collège 4.
 Fluckiger-Jeannet, Jean, T. All. 77.
 Frey, Chs, Signal 6.
 Fruttiger, A., Léop. Robert 7.
 Gaberel-Muller, A. J. Brandt 1.
 Glanzmann, Herm., Indust. 23.
 Gex-Pellaton, Serre 101.
 Gostely, Gérard, Parc 9 ter.
 Grether, Max, Parc 30.
 Gringras, Maur., Industr. 7.
 Grossen, Marcel, Numa Droz 94.
 Guery, Chs, Epargne 1.
 Guye-Guenin, Cés., J. Brandt 8.
 Hirsch, Jacq., Parc 81.
 Hœltschi, Fern., N. Droz 99.
 Huguenin, Achille, Serre 81.
 Jaggi, Ad., Paix 49.
 Jaquet, Gaston, Nord 47.
 Kohler, Fréd., Gén. Dufour 6.
 Kohler, Chs, Est 16.
 Lang, Ges, Léop. Robert 64.
 Laloy, René, Commerce 131.
 Lesquereux, Alf., C. Grieur. 31.
 Lévy, Siméon, Parc 1.
 Mabboux, Emile, Gén. Dufour 10.
 Maire, Will.-R., rue Neuve 14.
 Mairêt, Adam, H. de Ville 23.
 Marmet, Fréd., Charr. 41.
 Matile, J.-H., pl. Neuve 10.
 Meyer, Emile, Serre 58.
 Meyer, Ernest, Parc 83.

E. Prébandier & Fils

Chaudières Economes Brevetées

NEUCHÂTEL

Téléphone 7.29

Miche, Jules, Parc 13.
 Monnat, Joseph, N. Droz 2a.
 Mootat, Georges, N. Droz 183.
 Muller-Aubry, Rob., T. Allem. 81.
 Muller-Breit, J., D. J.-Rich. 41.
 Muller-Nardin, Edm., Doubs 111.
 Moser, Chs, Al. M. Piag. 45.
 Nagel, Aug., Léop. Rob. 90.
 Neeser, Fritz, T. Allem. 83.
 Nobs, Alfred, Promenade 14.
 Otz, R., D. Jean Richard 39.
 Perregaux, Bern., Parc 16.
 Perrenoud, Ed., Fr. Courv. 7.
 Perret, Ges, Progrès 11.
 Perrin, Georges, T. Allem. 61.
 Pignet-Conrad, Adrien, Envers 34.
 Piroué, Ele, T. Allem. 85.
 Piron, Alex., Numa Droz 115.
 Prællochs-Wespy, Fr., Avoc.
 Bille 2.
 Quaille, Charles, D.-P. Brq. 5.
 Reinbold, Louis, T. Allem. 33.
 Raas, Alph., Parc 75.
 Reusser, Henri, Doubs 155.
 Riese-Wuilleumier, Fritz,
 Doubs 151.
 Robert-Borel, Ele, Paix 23.
 Rodé-Grosjean, Fritz, Doubs 155.
 Rossel, Jules, Parc 7.
 Rossel, Marc, Paix 76.
 Rosselet-Spætig, A., T. Allem. 51.
 Roulet, Ali, Parc 71.
 Rueff, Emile, Parc 92.
 Schæfer, Paul, Pl. de l'H.-de-V. 5.
 Saucy, Berchtold, N. Droz 77.
 Savoie, Henri, Jaq. Droz 60.
 Schneider-Robert, Fr. Courv. 20.
 Schumann, Max, Ronde 6.
 Schweizer, J., A.-M. Piag. 19.
 Schwab, Robert, Sorbiers 17.
 Steiniger, Paul, Stav.-Mollond 11.
 Stark-Ramseyer, Alb., Puits 1.
 Surdez, Chs, N. Droz 109.
 Tschiemer, Chs, Dl JeanRich. 35.
 Tissot, Alcide, D.-P. Bourq. 21.
 Tschudin, G., Parc 110.
 Weber, Chs, Paix 27.
 Weick-Béguin, A., Parc 77.
 Weill, Cam., Léop. Robert 12.
 Weill, Gve, D. Jeanrichard 30.
 Wille, Léon, Pont 19.

Wormser, Gabr., Comm. 55.
 Wuilleumier, Ed., N. Droz 19.
 Wyssenbach, E., N. Droz 76.
 Zimmermann, Ch.-A., L. Rob. 142.
 Zingg, Arn., Fleurs 34.
 Zuberbühler, Alf., Puits 14.

Sages-femmes

Corthésy-Claude, Laure, Numa
 Droz 43.
 Droz-Schaad, A.-M., Parc 84.
 Howald, Bertha, Balance 16.
 Racine-Pfyffer, Marg., N. Droz 49.
 Wanzenried, Anna, Indust. 26.
 Zweifel, Rosa, Serre 7.

GENÈVE

Dupanloup-Lehmann, Mme, rue
 du Mt-Blanc 20.
 (Voir annonce page 541).
 Wyss, L., Mme, Pl. Eaux-Vives 3.
 (Voir annonce page 542).
 Zabarini, R., Mme, rue du Mt-
 Blanc 19.
 (Voir annonce page 480).

Scierie Nouvelle

Boillot & Cie, boul. de la Gare.
 Bureau Minerva. Téléph. 8.90.

Sculpteurs sur bois

Aubert, G., Numa-Droz 54.
 (Voir annonce page 504).
 Della Torre, J., J. Brandt 137
 (Voir annonce page 502).
 Möri, Ad., (statues), 1er Mars 14c.
 Rastelli, E., Parc 86.

Sel (débit de)

Brunner, E., Léop. Rob. 34.
 Coopérative des Syndicats, Pro-
 grès 88, D. Pierre Bourquin 1, et
 place d'Armes 1.
 Daimler, Jean, Hôtel de Ville 17.
 Droguerie Neuchâtoise Küh-
 ling & Cie, 1er Mars 4.

Evard, Robert, Grenier 2.
 Petitpierre & Cie, D. J. Rich. 29.
 Robert, Frères & Cie, r. du Marché 2.
 Rufener, Georges, Collège 13.

Selliers

Hofstetter, Alb., H.-de-V. 40.
 Mathey, Berth., N. Droz 2 a.
 Weber, Chs, fils, Rocher 21.
 Siegrist, Jean, F. Courvoisier 21.
 Weber, Jean, Fr. Courvoisier 12.
 Wessner, Jean, Collège 19.
 Zahnd, F., Jaq. Droz 39.

Serruriers

BACHMANN, EDOUARD, Daniel
 Jean Richard 5.
 Force motrice électrique. Soudure
 autogène.
 (Voir annonce page 467).
 Boichat, Eug., Pont 2.
 Brunner, N.-Sébas., Stand 12.
Caraffini, A. Léopold
 Robert 19b.
 (Voir annonce page 527).
 Campagnani, Michel, Granges 9.
 Contini, Jean, Puits 11.
 Eigenheer, E., fils, N. Droz 7.
Fellhauer, A. & Cie, Parc 8.
 (Voir annonce page 510).
 Jaggi, G., A.-M. Piaget 80.
 Moccand, Louis, Progrès 99a.
Ochsner, J., Ronde 27a.
 (Voir annonce page 502).
 Cehler, Alb., Rocher 7.
 Ritschard, H., N. Droz 58 et 68.

Weissbrodt, frères, Progrès 1.
 (Voir annonce page 491).

Sonneries électriques

BACHMANN, EDOUARD, Daniel
 Jean Richard 5.
 (Voir annonce page 467).
Bähler, Charles, L. Robert 39.
Schneider & Heus, D.-J.-Rich. 13.
 (Voir annonce page 497).

Sports

Franelle, E., Paix 13.
MATHEY, Aug., Pl. Hôtel-de-Ville.
PETREMAND, G., Neuchâtel.
 (Voir annonce page 414).

Surveillance et fermeture

Wenker, Fritz, Beau-Site 17.
 (Voir annonce page 450).

Tabacs et cigares

Barben, Edmond, L. Robert 19.
 Benoit-Brandt, Marie, Serre 31.
 Cattin, Numa, Versoix 9.
 Chatelain-Nardin, Ed. Parc 64.
 Chopard, P., D. Jean Rich. 25.
 Cosandier, E. & J., L. Robert 45.
Fuog-Wägeli, Charles, place H.
 de Ville 6 et Léop. Rob. 52.
 Huguenin, Mme, Serre 81.
 Maillard, Alph., Grenier 36.
 Marchand, Rosa, Paix 65.
Marchand-Weber, O., Balan-
 ce 13.
 Méroz, Marie, Léop. Robert 29.
 Monnier, Luc, Vve, Doubs 77.
 Montandon, Mme, Parc 81.

MULLER EDWIN - A LA HAVANNE

Place de la Fontaine
Monumentale, Vis-à-vis de la
Fleur de Lys

**Cigares et Cigarettes
de toute provenance**

- Muller, Jean & Cie, Neuve 12.
Neuenschwander, G., Mme,
 Léop.-Rob. 25.
 Pahud, Mme, Parc 1.
 Paux, Victor, Versoix 1a.
 Petitjean, Jules, L. Rob. 74.
 Robert, Louis, N. Droz 115.
 Ruetsch, Lse, Léop. Rob. 27.
 Sommer, Em., L. Rob. 56.
Stern, J. Mme, Paix 51.
 Studeli, Mlle, D. J. Richard 43.
 Thiébaud, E., L. Robert 6.
Thiébaud-Zbinden, Balance 14.
 Veuve, Ed., Parc 39.
WÄGELI, HENRI, Nord 115, en
 gros.

Tailleurs

Voir aussi marchands-tailleurs

- Aellen-Robert, P., Est 14.
 Albertini, Joseph, Parc 70.
 Bel, Ernest, D. Jean Rich. 39.
 Biedermann, Henri, Charrière 2.
 Busser, Henri, Serre 9.
 Brunner, J.-Ed., Progrès 89.
 Dressel, Fic, 1er Mars 12a.
 Engelhard, Jacob, Promen. 14.
 Frey, Maurice, Charr. 4.
 Garraud, Ernest, Balance 12.
 Gerber, Ls, Fleurs 3.
 Grumbach, Hri, Stand 6.
 Henke, Jean, Parc 28.
 Heer, Gust., Dr Kern 5.

- Kuhni, Jean, Fr. Courvoisier 43.
 Lauper, Jules, Fr. Courv. 40.
 Laut, Jean, Progrès 11.
 Molinari, Jean, Collège 8 b.
 Moro, Pierre, Parc 76.
 Pfeiffer, Xavier, Progrès 18.
 Rauser, Ls, Promen. 13.
 Rickli, Jean, Puits 18.
 Rosenberger-Biedermann, Serre 77.
 Rothlisberger, G., 1er Mars 7.
 Ruffini, Naz., Versoix 9.
 Schmoll, Lucien, Parc 70.
 Schreml, K., Parc 102.
 Scheidegger, E., Manège 22.
 Schottlin, Hri, H. de Ville 15.
 Sohl, Ch.-Ls, N. Droz 133.
 Tribolet, Ls, T. Allem. 71.
 Valdrini, Victor, Envers 14.
 Vögeli, J., Paix 71.
 Von Almen, Alf., Parc 44.
Walter, Charles, Parc 1.

Marchands-Tailleurs

- Bächtold, Chr., J. Droz 12.
Burghartz, Chs, Vve (p. dames).
 r. D. Jean Richard 9.
 (Voir annonce page 482.)
Frey, Arthur, Serre 32.
Frigerio, E. Léop. Robert 12.
 (Voir annonce page 4.)
HAEFLINGER, Fréd., pour da-
 mes, Parc 65.
 Hirsch, A. et L., Léop.-Rob. 58.
 (Voir annonce page 493.)
JETTER, Ch., fils, Serre 11bis.
 Isler, Robert, Paix 3.
 Kautz, Jean, Léop. Robert 32.
LEUZINGER, ULRICH, Vve, rue
 Hôtel de Ville 8.
 (Voir annonce page 496.)
Mayer-Burri, Wilh., L. Rob. 26.
 (Voir annonce page 468.)
 Noirjean, Pl, 1er Mars 5.
 Perrenoud, Paul, Promen. 1.
 Pesaresi, G., L. Robert 70.

Porcellana-Maire, J., Serre 10.
Ramseyer, Achille. Paix 87.
 (Voir annonce page 490.)
Schottlin, Théoph. Fr. Courv. 2.
 (Voir annonce page 537).
 Sohl-Carnal, Wilh., Parc 84.
Ullmo, P., Léop. Robert 30.
 Valdrini, Victor, Envers 14.
Vénus-Gentil, H., (pour dames),
 Léop.-Robert 14.
 (Voir annonce page 516).
 Weil, Bern., Est 18.

Tailleuses

Aguet-Berney, A., C. Grieur. 11.
 Allera, F. & Ls., Collège 8a.
 Amey, Irma, Parc 82.
 Amez-Droz, Alice, Charr. 87.
 Amez-Droz, Htte-Marthe, pour
 garçons, Numa Droz 23.
 Apotheloz, H. Mme, F.-Cv. 5.
 Arnoux, Em., Paix 75.
 Augsburger, Alice, Crêt 18.
 Augsburger, M. & Th., Ind. 16.
 Balimann, Jeanne, Retraite 14.
 Bauer, Elvina, Tple Allemand 27.
 Baumann, Mme, Serre 11.
 Baume, Marie, Al.-M. Piaget 21.
 Baur, Lina, Commerce 121.
 Baur, Marguerite, N. Droz 13.
 Brandt, Adèle, Grenier 43e.
 Beck, Adèle, Fleurs 20.
 Béguin, Marg., Collège 27.
 Berchtold, Marie, Parc 7.
 Bertschi, Laure, N. Droz 115.
 Bertschi, Rose, N. Droz 49.
 Bichsel-Oppliger, Lse, 1er Mars 10.
 Biedermann, Lse, Charrière 2.
 Bœgeli, Pline, Vve, Parc 94.
 Bolliger, Marthe, Est 28.
 Boganchini, Marie, Ronde 37.
 Bosset, Herm., Progrès 85.
 Bourquin, Bert. et Suz., Comb. 4.

Brandt, Adèle, Grenier 43e.
 Brandt, Marie, Dr Dubois 6.
 Burghartz, Mme, Dl JeanRich. 9.
 Burri, Anna, Envers 20.
 Burri, Emma et Fanny, F. C. 23.
 Calame, Emma, Vve, Fleurs 15.
 Calame, Amélie, Epargne 22.
 Caraffini, Marie, Grenier 33.
 Calame, Jeanne et H., Aurore 1.
 Caussignac, Adeline, N. Droz 58.
 Cavalli, Rose, Charrière 37.
 Chapatte, Vve Marie, N. Dr. 17.
 Châtelain, Berthe, Al.-M. Piag. 35.
 Chédél sœurs, T. Allem. 53.
 Chopard, Alice, F. Courv. 36a.
 Chopard, Lina, N. Droz 21.
 Chopard, Marie, Charrière 5.
 Chopard, Marie, D. Jeanrich. 25.
 Chopard, R., Ronde 9.
 Comment, Emma, Parc 3.
 Coquard, Marg., Tple Allem. 111.
 Christen-Ruch, Mme, Parc 30.
 Corlet-Perrenoud, G., H.-de-V. 19.
 Corthésy, Marie, Industrie 2.
 Couchoud, E., Puits 1.
 Coulon, A., Paix 41.
 Crausaz, Marthe, Nord 67.
 Crevoisier, Jeanne, Puits 5.
 Crisinel, Mmes, Léop. Rob. 7.
 Cuche, Léa, Nord 172.
 Dallimonti, Félicie, Crêt 9.
 Daum, Eva, Commerce 141.
 Degoumois, A., Rocher 21.
 De la Reusille, Eva, Doubs 1.
 Dérobert, Mme, Léop. Rob. 34.
 Diacon, Louise, Progrès 69.
 Dietrich, Juliette, Fleurs 20.
 Domon, Lse, Progrès 89b.
 Droz, Elise, Ravin 9.
 Dubois, Berthe, Numa Droz 23.
 Dubois, C. et M., Nord 161.
 Dubois, Irma, N. Droz 91.
 Dubois, Lse, Paix 71.
 Dubois, Marthe, Moulins 10.

- Dubois, Marcelle et Hélène, Tple Allemand 99.
- Dubois sœurs (garç.), N. Droz 23.
- Ducommun, Léa, Fleurs 16.
- Ducommun, Marg., Paix 3.
- Dupin, Marthe, Collège 30.
- Elias, Alice, Parc 88.
- Erard, Vve J., Collège 8a.
- Fankhauser, Nelly, Parc 28.
- Fassnacht, Alice, Paix 73.
- Favre-Daum, Jtte, L. Rob. 62.
- Francescoli, Marie, N. Droz 45.
- Frari, Mathilde, Vve, Progrès 1.
- Fehr-Etienne, H., T. Allem. 35.
- Flajoulot, Alice, Epargne 8.
- Fluckiger, Mme, Rocher 20.
- Frey, Vve, Ch., Numa Droz 99.
- Froidevaux, Alice, Pont 6.
- Frutiger, Lse, T. Allem. 75.
- Frutchi, Hélène, Fr. Courv. 7.
- Gagnebin, Berthe, Progrès 9.
- Garnache, Louise, Terreaux 16.
- Gentil, Marg., L.-Rob. 4.
- Gerber, Caroline, Industrie 14.
- Gex-Muller, Marthe, N. Droz 122.
- Gianoli, Thérèse, Jaq. Droz 25.
- Gindrat, Alice, Stand 12.
- Girard, Nelly, Crêt 18.
- Girard, Elvire, Loge 6.
- Girardin, Mlles, Pont 16.
- Glauser, Angèle, N.-Droz 111.
- Gobat, Marie, 1er Mars 6.
- Gostely, Flora, Charrière 64 b.
- Graf, Jeanne, Parc 94.
- Griffond, Berthe, Progrès 79.
- Grisel-Girard, Marthe, Paix 83.
- Gromm, Mme, Al.-M. Piag. 69.
- Guillot, Hélène Doubs 119.
- Gygax, Marie, Doubs 75.
- Hadorn, Bertha, Sorbiers 23.
- Harder, Ang., Paix 49.
- Heger, Marie, Serre 83.
- Held, Emma, Ravin 11.
- Heng, Louise, Charrière 5.
- Hentzi, Louisa et Emma, Numa Droz 29.
- Hirschy, Aline, Crétêts 145.
- Hirschy-Sorgen, Mme, Parc 11.
- Hoch, Pauline, H.-de-Ville 9a.
- Hofmann, Irma, Nord 149.
- Hofstetter, Emma, Jardinets 1.
- Hubert, Mlles, Stand 14.
- Hubscher, Cécile, Grenier 24.
- Hug, Marguerite, Concorde 5.
- Huguenin, Jane, L. Robert 58.
- Huguenin, Carla, Charr. 45.
- Hurni, Ida, Serre 2.
- Isely, sœurs, N.-Droz 118.
- Jacot, Adèle, Ph-Hri Matthey 6.
- Jacot, Mme, (garç.), Crêt 10.
- Jacot, Marie, Doubs 103.
- Jaquet, Suz., (giletère), Doubs 53.
- Jeandupeux, Jeanne, Doubs 65.
- Jeanmaire, Jtte, Nord 133.
- Jeanmairet, Laure, F. Courv. 29b.

- Jeanrenaud, Emilia, Buiss. 5.
 Jeanrichard, Elise, Paix 61.
 Joset, Marie, Bassets 8.
 Juillerat-Bron, Hélène, Sorbiers 17.
 Jung-Schaad, Mme, Rocher 15.
 Kempf, Mme, Puits 7.
 Kolb, Elisa, Jaq. Droz 14.
 Laager-Linder, Mme, P. Mars 10a.
 Labrousse-Gruet, Mme, Bal. 2.
 Landry-Magnin, Hél., Philipp.-Hri
 Matthez 9.
Lazzarini, Lse, N. Droz 122.
 Lazzarini, Rosa, Parc 69.
 L'Eplattenier, Edith, T. Allem. 17.
 Lory, Fanny, Mme, Nord 165.
 Maino-Lini, R., (hommes), Vers. 9a.
 Maire, L.-Céc., Champs 61.
 Mairret, Lina, (garç.), Nord 149.
 Mangin, Adr., Progrès 135.
 Matthez, E., Mme, Progrès 163.
 Matthey, Rose, Pont 34.
 Mauch, Ida, 1er Mars 13.
 Mauvais, Suz., Nord 133.
 Mazzone, Rosa, Grenier 32.
 Meier, Jeanne, N. Droz 53.
 Meier, Vve, J., (pour hommes),
 Jaquet Droz 26.
 Méroz, Amélia, Moulins 5.
 Méroz, Fanny, Fr.-Courv. 30.
 Metzger, Milles, Manège 14.
 Meunier, Emil., Dl., JRichard 7.
 Meyer, Marguerite, N. Droz 2a.
 Miserez, Léa, Envers 10.
 Mocker-Robert, Léa-Ad., Progr. 91.
 Mœri, Maria, Fr. Courvoisier 20.
 Mögli, Lydia, N. Droz 45.
 Monnot, Eugénie, (pour garçons),
 Alexis-Marie Piaget 7.
 Montavon, Ida, N. Droz 111.
 Moser, Frida, Côte 7.
 Müller, Nadine, Charrière 57.
 Mutti, Adrienne, Nord 29.
 Nardin, Juana Vve, Concorde 7.
 Nardin, Lina, Léop.-Rob. 56.
 Noirjean, Berthe, 1er Mars 5.
 Ott-Pindy, Mme, Léop. Rob. 32.
 Papir, Fanny, Jaquet Droz 25.
 Paumier, Flora, Nord 25.
 Pellaton, Jeanne, Paix 7.
 Peltier, Berthe, Jaq.-Droz 60.
 Perasso, Elda, Serre 54.
 Perret, Alice, A.-M. Piaget 17.
 Perret, Frida, Nord 66.
 Perret, Fanny, Pont 21.
 Perret, Ida, Terreaux 14.
 Perret, Jeanne, Nord 119-121.
 Perret-Perruchio, E., Serre 43.
 Perrot-Clemence, M.-G., D.-J.
 Richard 13.
 Perrenoud, Julia, Parc 67.
 Perrenod-Mérillat, Vve, N. Dz. 77.
 Perrier, Mme, Chapelle 12.
 Pétremand, Louise, Paix 85.
 Pfauss, J., Vve, Nord 175.
 Piguet, Julia, T. Allem. 109.
Piquerez, Alina, Industrie 22.
 Pluss, Ida, Parc 17.
 Pollen, Jeanne, N. Droz 97.
 Portenier, Jeanne, N. Droz 118.

- Portenier, Lsa, Vve, Manège 17.
 Portmann, Jos., Repos 17.
 Prétôt, Julia, Vve, (pour hommes),
 Temple Allemand 71.
 Raineri, Mlle, A.-M. Piaget 28.
 Racine, Fanny, Fleurs 3.
 Racine, sœurs, Parc 76.
 Rebetez, Vve, Paix 45.
 Redard, Juliette, Pl. d'Armes 1 bis.
 Redard, M., Numa Droz 6.
 Reichen, Ida, Léop. Robert 132.
 Richard, Emma, Terreaux 21.
 Riesen, Anna, Parc 16.
 Robert, Ida, Staw. Mollondin 6.
 Robert, J. et Berthe, Promen. 9.
 Robert, Mathilde, Paix 73.
 Robert-Parel, Mme, (garç.), Numa
 Droz 143.
 Robino, Mme, Fleurs 34.
 Roeschli, Emma, D.-P. Bquin 11.
 Rozat, Berthe, Crêt 12.
 Russbach, Mlles, Promenade 10.
 Sænger, Marg., Indust. 23.
 Sandoz, Mlles, Est 10.
 Savoie, Augusta, Tple Allem. 59.
 Schneider, A., Mme, Charrière 30.
 Schorer, Marie, Loge 5.
 Schurter, Louise, Industrie 10.
 Schwab, Mmes, Léop. Rob. 32 a
 Schwarz, Mme, Léop. Rob. 58.
 Sémon, Charlotte, Dobs 121.
 Spahr, Elvina, Dd-Pre Bourq. 9.
 Spahr, Mme, T. Allem. 51.
 Stauffer, Léa, A.-M. Piaget 73a.
 Stauffer, Ida, Bellevue 19.
 Stocker, J., Mme, Dobs 131.
 Struchen, Jenny, Nord 127.
 Stucky, Jeanne, Jaquet-Droz 10.
 Sudmann, Marg., Dr Kern 9.
- Thiébaud, Elisa, Paix 79.
 Tissot, Marg., Charrière 37.
 Thomas, Henriette, Epargne 10.
 Tolck, Math., Paix 71.
 Tribolet, Marg., T. Allem. 71.
 Tripet, Jeanne, Dr Kern 9.
 Tuller, Francine, Buissons 23.
 Turban, Marg., Buissons 15.
 Ugnon, Anna, Vve, Progrès 95.
 Vaucher, Amélie, Numa Droz 35.
 Verthier, Marie, r. Neuve 10.
 Vœgeli, Elisa, Paix 71.
 Von Gunten, Ad., Paix 53.
 Von Kænel, Vve, Progrès 5.
 Voirol, Léa, Balance 10a.
 Voumard, Emma, Parc 112.
 Weiss-Maurer, Emma, L.-Rob. 18b.
 Wermeille, Marg., Comm. 137.
 Wuillème, Gtte, (garç.), Est 6.
 Wursten, Elise, Serre 7.
 Wullemin, Jeanne, C. Grier. 21.
 Wulleumier, Antoinette, Ravin 5.
 Wulleumier, Ggette (p. garçons),
 Est 6.
 Wulleumier, Marie, N. Droz 49.
 Zanoni, Eug., Charrière 5.
 Zahnd, Mina, Fleurs 24.
 Zeltner, A., Fr. Courv. 22.
 Zingg, Berthe, Fleurs 34.
 Zumsteg-Gonzelmann, Marguerite,
 Sorbiers 25.
 Zurcher, Marthe, Fr. Courv. 58.

Tapisserie

Voir meubles

- Beck, Paul, Industrie 9.
 Bochet-Pingeon, Ida, Parc 54.
 Bourquin, Georges, N. Droz 137.
 Chopard, Paul, D. J.-Richard 25.
 Fehr, M.-A., Puits 9.
Froidevaux, L., Arêtes 24.
 (Voir annonce page 398).

- Gogler, Ch., Parc 9ter.
(Voir annonce page 530.)
- Guyon, Marie, Progrès 119.
- Halle aux tapis, Spichiger & Co.
Léopold Robert 38.
- Hofstetter, Herm., H.-de-Ville 37.
(Voir annonce page 464.)
- Jacot, Marcel, Stand 6.
(Voir annonce page 450.)
- Jeanmaire, Louise, Paix 69.
- Johner, Jean, Paix 39.
- Kunzi, Emile, N. Droz 86.
- Lier, Emile, Crêt 12.
- Marletaz, frères, 1er mars 11.
(Voir ann. p. 2).
- Mathey, Berth., Numa Droz 2 a.
- Perret, Alb., N. Droz 31.
- Robert, Jules, Jaquet Droz 16.
- Ruau, Charles, Ph.-H. Matthey 17.
- Sausser, Jacob, Puits 18.
- Société anonyme, J. Perrenoud & Cie, Serre 65.
(V. ann. Plan de la Ville).
- Strahm, Louis, Grenier 22.
- Tissot, Charles, Serre 32.
- Vieille, Marcel, Numa Droz 4.
(Voir annonce page 535.)
- Wessner, Jean, Collège 19.
- Zahnd, Fréd., Jaq. Droz 39.
- Zanoni-Schwarz, B., Fleurs 3.

Téléphone privés

- BACHMANN, ED., DI JRichard 5.
(Voir annonce page 467.)
- Schneider & Heus, D. J.-Rich. 13.
(Voir annonce page 497)

Thés (comm. de)

- Brunner, Vve Vict., L. Rob. 55.
(Voir annonce page 519.)

- Calame, B. & C., Paix 95.
- Droguerie Neuchâteloise Kühling & Cie, 1er Mars 4.
- Gerber, R., Mlle, Dous 119.
- Mercuré, Léop. Rob. 52 et Place H.-de-Ville 5.
- Robert, Frères, & Cie, Marché 2.
- Whitley, H.-E., rue Neuve 9.
(Voir annonce page 528).

Timbres en caoutchouc



Rue de la Serre 47.

- Dreyfus, Vve E. & fils, rue Numa Droz 2 a.

Teintureries

- BAYER, E., Collège 21 et Léopold Robert 54.
- HUMBERT, TELL, N. Droz 10.
Succurs. r. Neuve 3.
- Moritz, G., rue Neuve 6 et rue de la Ronde 29.

Tissus

- Meyer, E. & Cie, Place Neuve 6.
(Voir annonce page 498).
- Ségal, Jacques, Léop.-Robert 36.
(Voir annonce page 514).

Tourneurs

- Berthold, Jean**, Parc 7.
(Voir annonce page 177.)
Morf, G., Boucherie 5.
(Voir annonce page 526.)

Tramway

(Voir annonce page 485.)

Tricotages

- Bæhler, Cath., Grenier 39b.
Bærtshy, Anna, Ronde 43.
Barth, Ruth, Numa Droz 100.
Borney, Candide, Parc 18.
Cartier, Léa, Est 6.
Choffat, Marie, Tête de Ran 25.
Fehr, Eugène, Mme, rue des Arbres 84.
(Voir annonce page 537.)
Gut, François, Vve, Paix 81.
Hubscher, Mme, Grenier 24.
Huguenin, Eug., Vve, Boucher. 5.
Humbert, Adrienne, Fleurs 20.
Jeanneret, Amanda, Promen. 3.
Jeanneret, Fanny, Tple Allem. 35.
Loosli, Marie, Vve, Sorbiers 27.
Magnin, Mme, Puits 13.
Mairet, Mlle Chapelle 11.
Masconi, Mme, Puits 27.
Matthez, Adrienne, Fleurs 10.
Sandoz, Sophie, Est 10.
Tschanz, Mlle, Serre 27.
Wuilleumier, Ul., Mme, Nord 155.
Zaugg, Gges, Vve, N.-Droz 126.
Zbinden Lse Vve, Serre 81.

Vélos (Commerce de vélos)

- Hurni, Louis, N. Droz 5.
Kuhfuss, Ern., Ronde 4.
Kuster, Louis, Jaq. Droz 18.

- Matthey, Aug., Pl. H.-de-Ville.
Perruchi, Ernest, Dl. JeanRich. 37.
Stauffer, Albert, ancienne gare
des voyageurs.

Vérif. des Poids et Mesures

Blattner, Henri, Progrès 8.

Vétérinaires

- Dédié, Arthur, Commerce 161.
Jeanneret, Jâmes, Serre 33.

Vins (Commerce de vins)

- Biéri, Ele, Progrès 105a.
Benoit-Schneider, E., N. Droz 6.
Bourquin, Jules, Collège 29.
Droz, Lucien, Jac. Brandt 1.
Droit, Oct., Commerce 127.
GRANDJEAN, Hri, Léop. Rob. 76.
(Voir annonce page 475.)
HENRY & Cie, Ronde 33.
(Voir annonce page 262.)
Hertig, Numa, Fr. Courvois. 25.
Jeanmaire, Gges, Charrière 23.
MERCERAT & PIGUET, Léopold-
Robert 88a.
(Voir annonce page 519.)
Neukomm, Arnold, J.-Droz 45.
(Voir annonce page 498.)
Robert-Gonin, Chs, Léop. Rob. 76.
Robert frères & Cie, Marché 2.
Sans-E, José, Léop. Robert 62.
(Voir annonce page 531.)
Séchehaye, Léon, Vve, r. Neuve 5.
(Voir annonce page 503.)

AD. TIÈCHE & Fils, succ. de A. Demagistri

69, Rue du Doubs LA CHAUX-DE-FONDS Téléphone 4.53
*Laminoirs de Précision et Rouleaux pour Monteurs de boîtes,
 Bijoutiers, Fabricants d'Aiguilles, etc.*
 Lingotières de fils et de plaques

Atelier pour la terminaison de Boîtes**Argent - Métal et Acier**

Secrets - Décors - Dorage - Argenture - Oxydage - Polissage de
 Cuvettes pour Boîtes or - Cabronnage de Montres
 Grainage Boîtes et Cuvettes

Charles KunziTéléphone
7.90

Rue du Temple Allemand 112

La Chaux-de-Fonds

Fabrique de Boîtes émaillées Argent et Métal
 Boîtes et Calottes plaqué or

Paul Ducommun - Robert, La Chaux-de-Fonds

Rue Jaquet-Droz, 60 — Téléphone 5.48
Lunettes Bracelets — Emaillage, — Filets Email

Polissage et Finissage de Boîtes Or et Platine

soignées et bon courant

M^{ME} V^{VE} C. SCHALLENBERG

RUE JAQUET-DROZ, 12 — LA CHAUX-DE-FONDS

IMPRIMERIE

LITHOGRAPHIE

C.-A. Martin-Montandon

SUC. DE A. CHATEAU

RUE LÉOPOLD ROBERT 25A, LA CHAUX-DE-FONDS

ENTREPRISE DE SURVEILLANCE ET DE FERMETURE

„SÉCURITAS“**F. WENKER, Beau - Site, 17, La Chaux-de-Fonds***Sécurité garantie pour les Commerces, Fabriques et Villas***Camionnage — Expédition — Entrepôts****Marc von Bergen**

RUE DE LA SERRE, 112

LA CHAUX-DE-FONDS

Installations d'appartements — Rideaux — Tentures

Stores en tous genres — Couvertures piquées

Marcel JACOT, Tapissier-Décorateur

3, Rue de la Serre — LA CHAUX-DE-FONDS — Téléphone 13.51

**Société Générale des Fabriques
..... d'Aiguilles de Montres**

UNIVERSO S. A.

SIÈGE SOCIAL :

La Chaux-de-Fonds

83 — Rue Numa Droz — 83

12 FABRIQUES

savoir :

à La Chaux-de-Fonds

MM. G. BERTHOUD-HUGONOT, rue du Progrès 51.

L. SPAHR, rue du Parc 15-15.

MONTBRILLANT, rue Montbrillant 3.

PAUL DEBROT, rue du Parc 60.

C.-A. SCHMITT, ruelle des Buissons 1.

PAUL-E. VOGEL, rue Numa Droz 83-85.

OSCAR WIRZ, rue du Grenier 28.

Mlle BERTSCHI, rue du Parc 54 (atelier de finissage).

à Fleurier

MM. Chs KAUFMANN, rue du Temple 18.

L. KEUSCH, rue de l'Industrie 3.

J. SCHNEIDER, rue de la Citadelle 15.

à Bienne

Fabrique UNIVERSO S. A., rue du Milieu 42.

Fabriques de MM. Chs FUCHS, Chs LANÇON

et E. PFLIEGER, réunies.

Matières Lumineuses Radio-Actives
Fabrication Suisse en toutes qualités

E. BLUM - BRANDT

161, Rue du Doubs, 161

Téléphone 9.42 — Télégrammes : BlumBrandt

LA CHAUX-DE-FONDS (Suisse)

Grand stock toujours disponible

Certificats d'origine à disposition

Posage de Verres de Montres
en tous genres

Madame Farine

78 a, Rue du Parc

Rue du Parc, 78 a.

LA CHAUX-DE-FONDS

NICKELAGE et ARGENTAGE
de Mouvements

Extra soigné

Bon courant

et

Séries



PRIX

très

avantageux

Promptes

livraisons

H.-F. MONNIER & FILS

Rue du Commerce 15a -- Téléphone 3.88

LA CHAUX-DE-FONDS

Produits Chimiques

Dorures et Argentures des Métaux

sans l'aide de la pile galvanique

Or et Argent pour Peintres sur émail, porcelaines, etc.

POUDRES à POLIR LES ACIERS

et les Pierres fines

en 3 couleurs et 3 degrés de force

1° **Diamantine** : blanche.

2° **Rubisine** : rose.

3° **Saphirine** : bleue.

HOCHREUTINER & ROBERT S. A.

LA CHAUX-DE-FONDS (Suisse)

Téléphone 74 **15a, Rue du Progrès, 15a** Téléphone 74

**Fonderie et Laboratoire d'essais
de métaux précieux**

**Traitement de tous résidus et déchets contenant
Or, Argent, Platine**

Achat de **Cendres aurifères et argentifères, Lingots**
de toute nature et à tous titres,

 **aux Plus Hauts Prix du jour** 

Outils et Fournitures d'Horlogerie en tous genres

Albert Schneider

Rue Fritz Courvoisier 3 - La Chaux-de-Fonds

Téléphone 666



Marque déposée

Spécialité d'Articles pour Fabricants de Secrets
Polissages, Réglages, etc. Spiraux en tous genres

Bois et Modèles pour découpages - Articles pour Pyrogravure

HUGUENIN & C^{IE}

Ancienne Maison J. HUGUENIN-GIRARD

8, Rue du Parc, 8

La Chaux-de-Fonds

Fabrique de Pendants, anneaux, Couronnes et Canons-olive

or et plaqué or, à tous titres et en tous genres

Assortiments ovales, facettes et lentilles plats et extra-plats. Articles sans soudure, modèles déposés. Plots et Anses en tous genres pour Boîtes et Bracelets. Boucles pour bracelets cuir.

Manufacture Isométric ZISSET & PERRELET

15, Bel-Air — La Chaux-de-Fonds — Bel-Air, 15

Télégrammes : Isométric - Téléphone 5.97

Décolletage et Taillage de tous Métaux

Fournitures d'Horlogerie - Pièces détachées pour la Pendulerie, l'Electricité, l'Optique, Compteurs, Pièces à Musique, etc.

FABRICATION D'HORLOGERIE

SPECIALITES: MONTRES BRACELETS ANCRE 13''
MONTRES BRACELETS FANTAISIES
DE TOUS GENRES

MONTRES GALONNÉES ANCRE 18''

LIVRAISON TRÈS RAPIDE PRIX SANS CONCURRENCE

N. HEBENSTREIT

RUE DANIEL JEANRICHARD 13 TÉLÉPHONE 14.59

LA CHAUX-DE-FONDS

MARQUE



DÉPOSÉE

U. Kreutter

LA CHAUX-DE-FONDS

32, Rue Jaquet-Droz, 32

OUTILS ET FOURNITURES D'HORLOGERIE

— en Gros —

Outils pour Bijoutiers, Graveurs, etc.

Anneaux et Couronnes en or, argent et métal

AIGUILLES, LIMES, PINCES, TOURS

Verres de Montres

Toutes les pièces pour Montres Interchangeables

Fournitures pour Montres Américaines

DEMANDEZ MON PRIX-COURANT ILLUSTRÉ

Fournituren und Werkzeuge

für Uhrmacher

en gros

Utensili e Forniture d'Orologeria

all ingrosso.

WATCH MATERIALS AND TOOLS

WHOLESALE

EXPORTATION POUR TOUS PAYS

JEAN - O. HUGUENIN

TÉLÉPHONE 94

Essayeur-Juré

TÉLÉPHONE 94

Succ. de A. MICHAUD

Rue de la Serre, 18 — LA CHAUX-DE-FONDS

Essais de lingots et de cendres or, platine et argent

Fonte de tous genres de déchets

Achats de lingots et de cendres aux meilleures conditions

Or fin pour doreurs et fabricants de paillons*Argent fin grenailé*

CREDIT MUTUEL OUVRIER

Serre 22

LA CHAUX-DE-FONDS

Téléphone 193

Escompte. Comptes-Courants. Prêts sur titre et hypothécaires.
Recouvrements. Garde, achat et vente de titres. Encaissement de
coupons. Rentes viagères et assurances sur la vie aux meilleures
conditions. Dépôts à 4% sans limite de sommes. Bons de dépôts

Société d'Assurances sur la vie „LA BALOISE“

EUGÈNE UEBERSAX

Succ. de J. UEBERSAX & FILS

Envers 35

La Chaux-de-Fonds

Envers 35

Commission-Exportation

Diplômé à l'Exposition nationale suisse d'horlogerie, à La Chaux-de-Fonds, 1881

Fabrique de boucles, pendants, canons-olive et couronnes soignées

Or, Argent, Métal et Acier

Poussettes pour répétitions et chronographes en tous genres et à tous titres

Usine pour le laminage et découpage de plaques de toutes grandeurs

Outils et Fournitures d'Horlogerie

Spécialité pour Polissages, Finissages de boîtes. Graveurs, Em-
boîteurs, Planteurs d'Echappements, etc. - Secrets américains,
Burins Magic pour graveurs, Guillocheurs et Monteurs de
Boîtes. — Fournitures sur modèles, telles que: Axes, tiges
pivotées, Vis en tous genres, Canons, poussettes, etc.— Grand
assortiment de Caisnes d'emballage. — Email RENAUD —
Bois de découpage — Carnets d'escompte.

Se recommande,

Th. VUITEL-GABRIE, Paix 49



Marque déposée
en douane

**Fabrique Neuchâteloise
de bracelets extensibles**

C.-M. DORET

Rue Daniel JeanRichard, 39 — Téléphone 16.36

La Chaux-de-Fonds

Bracelets extensibles or, en tous genres

Modèles courants, fantaisies, ciselés, etc.

Poids depuis Grs. 3,50 à 12,50, en 9, 11, 12, 13 et 14 maillons

Attaches mobiles éventail

Fabrication par procédés mécaniques modernes. Livraisons soignées et rapides. — Anse extensible pour bracelets cuir, moire, etc.

Brevet +

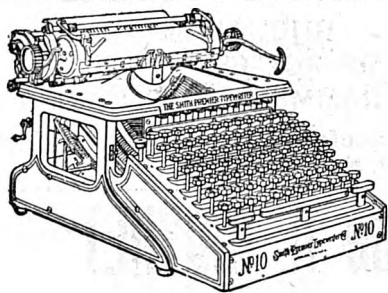

**Smith
Premier**

Paris 1900 et Bruxelles 1910

Grand Prix

La seule machine à écrire avec clavier complet et écriture, absolument visible. Rendement de 10 à 20% supérieur aux machines avec clavier incomplet anglais, et par ce fait

Economie de Fr. 150.— à 300.— par an.

Nombreux autres avantages et perfectionnements.

Smith Premier Typewriter Co.

La Chaux-de-Fonds

Serre 41

Téléphone 1649

Neuchâtel

Place Pury 3

Téléphone 1014

Atelier de Réparations — Accessoires et Fournitures

Atelier de Mécanique et Fonderie

Uve J. MAGNIN - JACOT & FILS

68, Progrès LA CHAUX-DE-FONDS Progrès 68

*Outilsage complet pour
Fabricants de Ressorts
et Outils d'Horlogerie en
tous genres*
Réparations

Fonderie
*de bronze, laiton, nickel,
étain, zinc, plomb, etc., etc.
d'après modèles et plans et
jusqu'à 100 k. de poids.*

RUBATTEL, WEYERMANN S. A.

LA CHAUX-DE-FONDS

91, Rue de la Serre - Téléphone 15.13

DÉCORS - HAUTE NOUVEAUTÉ - CISELURE

JOAILLERIE --- BIJOUTERIE

FINISSAGE DE BOITES

SPÉCIALITÉ de MONOGRAMMES et ARMOIRIES

Fabrication de Bracelets extensibles

Médaille d'Argent, Bruxelles 1910

Les Gendres de A. MOYNET

1, Rue du Puits, 1 **LA CHAUX-DE-FONDS** Téléphone 14.07

Maison Principale à Paris

4 et 6, Rue des Haudriettes

Outils et Fournitures d'Horlogerie. Vente exclusive en Gros

OUTILS SPÉCIAUX pour Horlogers, Bijoutiers, Orfèvres, Graveurs. etc
Tours, Etaux, Outils de Toutes Marques

Verres de Montres Marque V. U. S. aux Prix de Fabriques

LIMES: Proutat & Cie, Glardon, Borloz, etc.

Commission

Exportation

SI VOUS VOULEZ

de très jolis bijoux religieux ou autres, platine, or ou argent,
de bons bracelets platine, or ou argent,
de belles boîtes de forme, platine, or ou argent,
de très jolis décors, dernières nouveautés,

adressez-vous en toute confiance
aux

ATELIERS D'ART KaBé

Fabrique à GENÈVE, Quai de St-Jean 18

Bureau de Vente à LA CHAUX-DE-FONDS, Rue Neuve 8

Livraisons très rapides, parfaites.

La marque KaBé est synonyme d'élégance, de solidité
et de CHIC.

Demandez nos catalogues illustrés de Bijoux et de Bracelets

Toute correspondance est à adresser à La Chaux-de-Fonds.

Perret & C^{ie}

BANQUIERS

9, Rue
Léop. Robert

LA CHAUX-DE-FONDS

9, Rue
Léop. Robert

ESCOMPTE ET ENCAISSEMENTS D'EFFETS sur tous pays

Comptes-courants - Chèques - Dépôts

Change de Monnaies et Billets de banque étrangers

Chèques et traites sur toutes places importantes

Exécution d'ordres de bourses sur les places suisses et étrangères

Encaissement de Coupons

Usine de **Dégrossissage d'Or, Argent et Platine**

18, RUE DU GRENIER, 18

Métaux précieux. — Achat et Vente de Lingots, Barres

Monnaies or et argent. Vente d'Or, Argent et Platine préparés à tous titres,
qualités et dimensions. — Or fin pour doreurs. — **PAILLONS**

Electricité

INSTALLATIONS — LUSTRIERIE
MOTEURS - SONNERIES

ANTONIN & C^{ie}

7, RUE LÉOPOLD ROBERT, 7

TÉLÉPHONE 5.74

TIMBRES-ESCOMPTE S. E. N.

Fabrique de Bracelets extensibles

AGNAN

Plaqué or, Argent, Niel, Email et Or.

E. MATTEY & FILS

Rue du Nord 62b - Téléphone 1.54

LA CHAUX-DE-FONDS

.....

Spécialité de Fermoirs brevetés pour convertible

CALOTTES PLAQUÉ OR DÉCORÉES.

Joaillerie similis, Email et Joaillerie, Gravé et Joaillerie

Décoration de Boîtes **OR** en tous genres

Fabrique de Ressorts
pour
Montres de Précision

E^{le} Schweingruber

9, Rue Neuve, 9
Saint - Imier
Téléphone N° 89

Fabrique de Spiraux
de Saint-Imier S. A.

Spiraux en tous Genres

Téléphone No. 89

Adresse télégraphique : *SPIRAUX SAINT-IMIER*

RADIUM

M.-L. KOHLI-SIMON

2, Rue Numa Droz, 2 — LA CHAUX-DE-FONDS

Vente et Posage de Radium

*Spécialité : Aiguilles, — Posages inaltérables
Certificats d'origine à disposition.*

Combustibles et Voiturages

Vve E. Kaufmann

22, Rue du Collège, 22 LA CHAUX-DE-FONDS
Téléphone 8.68

Camionneur de l'Usine à Gaz

G. STEMPFEL

19, Boulevard Georges Favon, 19

Téléphone 82.52 **Genève** Téléphone 82.52

Agent général pour la Suisse des Maisons

B. SIRVEN, à Toulouse

Société en commandite au capital de Fr. 4,400,000

Imprimerie et Manufacture d'Articles de Maroquinerie.
Papéterie, Calendriers, Ephémères et Agendas.

Fabrique de Registres, de Papiers et de Cahiers
d'écolier, de Cartons et Pâtes de bois raffinées.

Tableaux. Affiches artistiques. Transparents. Tableaux
sur métaux.

Boîtes métalliques en tous genres pour industrie.

Cachou LAJAUNIE, de Toulouse

PAPETERIE **LA CENTRALE** LIBRAIRIE

Téléphone
1024

CÉCILE CALAME

Téléphone
1024

31, Rue Léopold Robert, en face du Théâtre

Fournitures de Bureaux et d'Écoles - Registres - Classeurs
Cirés à cacheter, etc. - Plumes réservoirs, bonnes marques
Maroquinerie - Portefeuilles - Pochettes - Portemonnaie
Sacs de dames - Sacs de voyage
Joli choix de boîtes de papier ---

Dorure Genre Genève

Grenage à l'or fin — Or poli — Ors de couleurs

Vieil or — Travaux épargnés

Argent grené — Sablage

Téléphone 11.14

Téléphone 11.14

Ch. Kohler - Barbey

Rue Léopold Robert, 30

Fabrique d'Étuis

Encadrements et reliure

Georges Stehle

Rue Numa Droz 75, La Chaux-de-Fonds

Téléphone 13.66

Spécialité : ÉTUIS SOIGNÉS -- Cartonnages pour Montres - Bracelets

H. Witschi-Benguereel

22, Rue Léopold Robert, 22 - La Chaux-de-Fonds



Musique et Instruments

en tous genres

Pianos et Harmoniums

Cordes et Accessoires pour
tous les instruments

Choix considérable

Prix

sans concurrence.

Fabrique de faux-colliers perforés

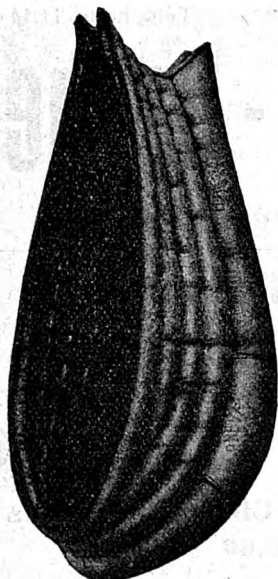

Déposé 22476

H. Hofstetter Fils

TAPISSERIE

DÉCORATION

Hermann Hofstetter

==== FILS ====

Atelier : HOTEL DE VILLE 37

Domicile : JARDINETS I

Réparations et Transformations
en tous genres

MEUBLES GARNIS

EN TOUS STYLES

LITERIE COMPLÈTE

Stores - Tapis - Rideaux

TAPIS

Linoléums - Rideaux
Cantonnières - Stores

Agrandissement considérable du rayon

Exposition permanente au Troisième Etage

Rentrée Journalière des Dernières Nouveautés



PRIX SANS CONCURRENCE

GRANDS MAGASINS

GROSCH & GREIFF

LA - CHAUX - DE - FONDS

Les Fils de Mettler-Wyss, imprimeurs

MILAN 1906 : Diplôme d'Honneur avec Médaille d'Or

Médailles d'Or

GENÈVE 1896 (la seule dans la branche)

VEVEY 1901 **=====** YVERDON 1894

Nombreuses autres Récompenses

PARQUETERIE D'AIGLE

Fondée en 1855

Parquets

Fondée en 1855

de Luxe et Ordinaires

SPÉCIALITÉ DE LAMES SAPIN

-- POUR PLANCHERS --

PLANCHERS BRUTS CRÊTÉS

LATTES ET LITEAUX - CAISSES D'EMBALLAGE

Albums et Tarifs sur Demande

REPRÉSENTANTS : Neuchâtel, M. G. MENTH, entre-
preneur de menuiserie.

La Chaux-de-Fonds, J. STEINER
Rue de la Paix, 79.

Chauffages centraux

et par étages

Chauffage à vapeur

à basse et haute pression.

.....

BRUNSCHWYLER & C^{ie}

LA CHAUX-DE-FONDS

Serre 40

BERNE
Scheibenweg 17

MORTEAUX
Rue de la Gare

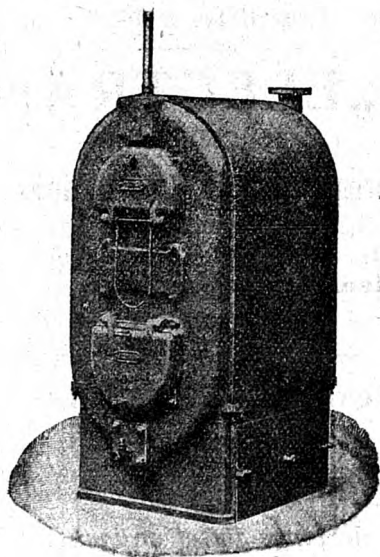

Ventilation

CUISINES A VAPEUR

LESSIVERIES A VAPEUR

SÉCHOIRS

.....

POTAGERS pour HOTELS

avec Service d'Eau chaude.

.....

Installations sanitaires

Eau o Gaz

Expertises - Devis - Références de Premier Ordre

Tableaux & Glaces -- Encadrements & Reliure
 GRAVURES. STATUES. GUÉRIDONS
C. DINTHEER-GUSSET
 6, Rue de la Balance - La Chaux-de-Fonds - Téléphone 9.50
 MAROQUINERIE — PAPETERIES — ALBUMS
 Fleurs Artificielles — Vases pour Fleurs
 -- Grand Choix de Cartes Postales --

Salon de Coiffure pour Dames et Messieurs
E. Kellenberger-Richli
 Rue de la Promenade, 16 — **La Chaux-de-Fonds**

Installation moderne avec cabines séparées
 Schampoing - Ondulation Marcel - Travaux en cheveux en tous genres
 Postiches exécution soignée, prix modérés
 Téléphone 8.49 MANUCOUIRE Téléphone 8.49
 Peignes - Epingles - Parfumerie - Crème et Eau de Toilette

Photo - Salon „ELECTRA“
 58, Rue Léopold Robert, 58 — LA CHAUX-DE-FONDS

Photos modernes en tous genres depuis Fr. 1.20 la douz.
 Reproductions - Agrandissements
 Travaux pour amateurs

On pose par tous les temps Eclairage doux

Ouvert le dimanche de 10 heures à midi et de 2 à 4 heures

Blanchisserie de Bellevue
 Place d'Armes — Bellevue 19
LA CHAUX-DE-FONDS

Blanchissage et Repassage de Linge fin et ordinaire.

Spécialité de Blouses, Rideaux, Stores, etc.

TRAVAIL SOIGNÉ

Maison spéciale

pour Installations, Réparations et Entretien des

SONNERIES ÉLECTRIQUES

Téléphones privés. - Porte-Voix. - Tableaux. - Sonnerie de sûreté contre effractions et incendie. - Horloges électriques. Réveils. Ouvreurs de portes électriques, etc.

Appareils pour Stands et Cibleries pour Sociétés de tir

Lampes électriques de Poche. Piles hibou et autres bonnes marques. Ampoules

Installation et Vérification de Paratonnerres

Vente de Fournitures en gros et en détail pour l'Electricité

Edouard Bachmann

5, Rue Daniel JeanRichard, 5

(Derrière le Théâtre)

Téléphone 48

La Chaux-de-Fonds

Maison de confiance fondée en 1887

Ateliers de Serrurerie

pour

Bâtiments et Artistique

RÉPARATIONS

Force Motrice - Installation moderne

Soudures et coupes à l'autogène,

Acier, fonte, cuivre

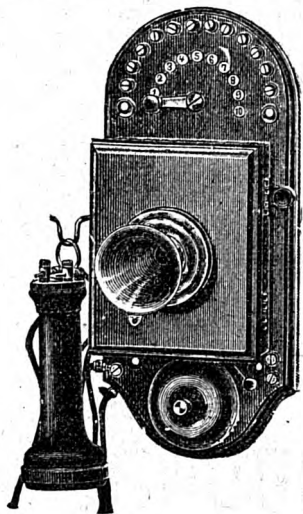

Grilles, Balcons, Marquises, Vêrandahs, Serres, Rampes d'escaliers, Devantures pour Magasins, Stores, Enseignes, Escaliers tournants, Coffres-forts, Potagers, Fourneaux, etc., etc.

Installation pour l'eau et pompes. Boîtes aux lettres en fer forgé posées dans le mur

Plaques en Email pour Portes, Enseignes

Seul dépositaire pour le Canton des

Ferme-Portes automatiques „LE PERFECT“

fermant la porte d'elle-même et sans bruit, le meilleur système connu à ce jour

Travail prompt, soigné et garanti. - Prix modérés.

BOUCHERIE-CHARCUTERIE
A. Stauffer - Pfeiffer

 Vis-à-vis de l'ancienne Poste, LA CHAUX-de-FONDS

Toujours bien assorti en marchandise

de toute Première Qualité.

Téléphone 1.97

Téléphone 1.97

Epicerie — Mercerie — Brosserie

Tabacs — Vins et Liqueurs — Cigares

Achille Erard

Temple Allemand 21 — La Chaux-de-Fonds

 Toujours bien assorti en conserves
 de Lenzbourg - confitures - sirops

Grand choix d'Articles Religieux.

 Tailleur pour Dames et Messieurs

W. MAYER-BURRI

Léopold Robert, 26

La Chaux-de-Fonds

Robes et Manteaux
Costumes de Sports et d'Equitation
Articles soignés
Tissus anglais et français

Imprimerie Coopérative

103, Rue du Parc - La Chaux-de-Fonds



Installation de premier ordre
- - Outillage moderne - -

ce qui lui permet de travailler dans des conditions exceptionnelles de bienfaisance et de bon marché

L'Imprimerie Coopérative

est à même de satisfaire à toutes les exigences et peut livrer n'importe quel travail d'imprimerie

Travaux courants, soignés et de luxe
Illustrations - Travaux en couleurs
Affiches, Catalogues, Brochures, etc.

A L'Imprimerie Coopérative

faites vos commandes

Pharmacie Coopérative

Officine No. 1: Rue Neuve 9 — Officine No. 2: Léopold Robert 72
LA CHAUX-DE-FONDS

TARIF LE PLUS RÉDUIT

Marchandises de Première Qualité et toujours fraîche

Dans les 2 Officines BASCULES AUTOMATIQUES pour
peser les malades, convalescents, etc.

Spécialités Suisses et Etrangères

Kola granulé. Objets de pansements première qualité

Eaux minérales de toutes provenances

Salsepareille Puritas. Bandages des premières marques

A LA BONNE CHAUSSURE

M^{me} L. TUSCHER & fils

8, Rue Neuve, 8 - La Chaux-de-Fonds

Grand Choix de Chaussures de Luxe et de Travail

Ateliers de Réparations

Boucherie - Charcuterie

Jean Früh

11a, Rue du Premier Mars, La Chaux-de-Fonds

Marchandise de toute première qualité

Vente au comptant.

Se recommande vivement.

PURY & Co.

BANQUIERS

— **NEUCHÂTEL** —

ET LA CHAUX-DE-FONDS

Comptes - courants, Comptes - chèques
Comptes de dépôts

Achat et Vente de matières précieuses
à tous titres. — Négociation de mon-
naies et billets de Banque étrangers.

Emission de chèques, traites et lettres
de crédit sur la Suisse et l'Étranger.

Encaissement et négociation de chè-
ques, lettres de change, coupons et
titres sortis au tirage, payables en
Suisse et à l'étranger.

ACHAT ET VENTE DE TITRES

GÉRANCE DE FORTUNES

Location en chambre forte de
compartiments de coffres-forts,
à l'abri du vol et du feu, pour la
garde de titre, valeurs et objets
précieux, suivant tarif à disposition.

ENTREPRISE GÉNÉRALE DE BATIMENTS

TÉLÉPHONE 805 **Hans Biéri** TÉLÉPHONE 805

Entrepreneur - Constructeur

155, RUE NUMA DROZ — LA CHAUX-DE-FONDS

à partir du 30 octobre 1917 rue du Parc 151

Maçonnerie et Béton armé à forfaits

Réparations — Transformations -- Devis

L. Courvoisier-Calame

Place du Marché 8

Téléphone 6.76

Modes — Soiries — Nouveautés

Articles de tailleuse — Laines et cotons

Articles de bébés - Spécialité de corsets

MAISON DE CONFIANCE

Atelier de Reliure

JACQUES MUTTY

RUE DU PUIITS, 5 — LA CHAUX-DE-FONDS

Reliures en tous genres

SPÉCIALITÉS: Reliure de Luxe et Amateurs

EN MAGASIN, Beau choix de Pianos des meilleures
--- marques

VENTE -- ÉCHANGE -- LOCATION -- ACCORD

Téléphone
559

J.-H. MATILE

Téléphone
559

10, Place Neuve LA CHAUX-DE-FONDS Place Neuve, 10

Atelier pour la Réparation complète des Pianos et Harmoniums

ÉTABLISSEMENT DE DEVIS

Pianos d'occasion soigneusement remis à neuf, GARANTIS 5 ANS

SOCIÉTÉ DE CONSOMMATION

Parc, 54 a

A l'Angle du Contrôle

Parc, 54 a

Grand Magasin de Chaussures

Les Derniers Modèles en
Bottines pour Dames et Messieurs

Éléphants
Pratiques
Chics

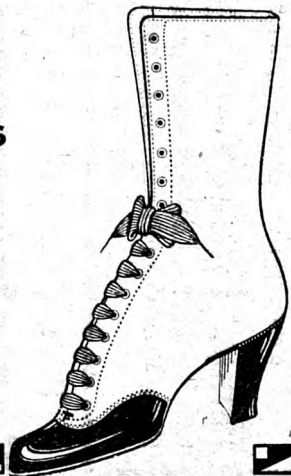

Entreprise de Ferblanterie en Bâtiments

Tôlerie - Plomberie - Zinguerie - Caisse
d'emballage et à ordures - Fourneaux - Couleuses

Emile Farinoli Jaquet-Droz 14a (derrière l'Hôtel de Paris)
La Chaux-de-Fonds

INSTALLATIONS DE CONDUITES D'EAU

Fonte pour Water-Closets, Bains, Evier, etc.

Réparations en Tous Genres

BOUCHERIE - CHARCUTERIE

E. Soltermann - Jenzer

4, Rue de l'Hôtel-de-Ville, 4, La Chaux-de-Fonds

Bien assorti en Viandes de gros bétail
et Veau. — Porc frais, salé et fumé.

Tous les Samedis: Beau choix de Lapins Frais.

Téléphone 2.68

On porte à domicile

Service d'escompte Neuchâtelois.

Boulangerie Rue du Parc 26

E. HAEUSLER, La Chaux-de-Fonds

Desserts variés. -- Zwiebaks. — Chocolats

Petits pains en tous genres

Spécialité: **Gâteaux de Milan**

Excellentes sèches au beurre et au fromage

CABINET DENTAIRE

Léon BAUD

27, Rue Jaquet-Droz, 27 Maison de la Consommation

23 ans de pratique LA CHAUX-DE-FONDS 16 ans chez H. Colell

Spécialité: **Pose de Dentiers** en tous genres

Transformations — Extractions — Réparations — Plombages.

Travaux garantis par écrit

Fournitures première qualité - Prix modérés

Henri Grandjean

LA CHAUX-DE-FONDS
(Suisse)



Camionnage Officiel

Grande et Petite Vitesse
Entrepôt en Gare

EXPÉDITION D'HORLOGERIE

pour tous pays

Vins en Gros

Vins Mousseux --- Limonades et Sirops

Pétrole d'Amérique

de la Pure Oil Company

Restaurant des Armes-Réunies
CHARLES NARDIN

TENANCIER

Grandes Salles pour Concerts, Noces, Bals, Soirées et Conférences

Salles pour petites Sociétés. Dîners de familles et particuliers

Cartes des mieux assorties

Excellente cuisine — Cave renommé

Prix modérés

Téléphone

Nouveau Jeu de Boules entièrement remis à neuf

Coopératives Réunies

Le Locle, La Chaux-de-Fonds, Les Brenets,
 Les Pargots, La Chaux-du-Milleu, Hauts-
 Geneveys, Geneveys-sur-Coffrane,
 Le Noirmont, Saignelégier,
 Les Breuleux.

Celui qui veut travailler dans l'intérêt des Générations futures doit être un bon coopérateur.

Parents ! songez-y.

GORDONNERIE F.-E. SAUSER

5, Rue du Puits, LA CHAUX-DE-FONDS

Se recommande pour

Chaussures s. mesures. Ressemellages
 soignés et durables, montés avec des
 chevilles de bois ou cousus. Emploi de
 de cuirs la, tannés à l'ancien système.

Réparations imperceptibles.

Travail : **Bon marché
 vite et bien.**

Installation spéciale pour la pose
 des talons caoutchoucs.



FABRIQUE DE MEUBLES
Bachmann Frères

Travers

Lorsque vous aurez besoin de meubles, veuillez visiter notre

EXPOSITION PERMANENTE

Cela ne vous engage à rien et vous permet de vous rendre compte de ce que nous pouvons livrer et des prix très avantageux de nos ameublements.

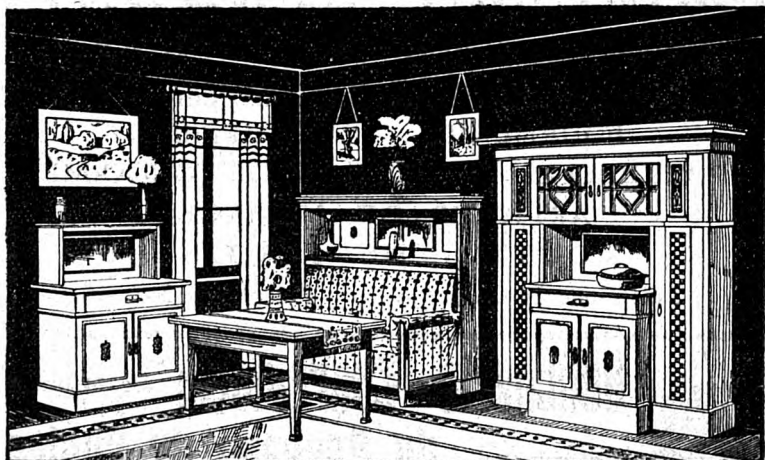

Salles à manger — Chambres à coucher — Salons — Bibliothèques

Bureaux et Fumoirs — Salons-Bureaux

Meubles de Bureaux — Meubles à classement vertical,

pour correspondance, fiches et Comptabilité

Vestibules — Meubles divers — Du plus simple au plus soigné

Nos feuilles de meubles sont envoyés gratuitement.

Nos grands albums sont envoyés sur demande.

Franco en communication

Articles de Sports d'Hiver

Médaille d'Or: Berne 1914

F. KOCHER-STAUFFER (Succ. de L. Cartier)

7, Rue de la Balance, 7

Maison F. Leuzinger — Vis-à-vis de l'Hôtel de la Balance

La Chaux-de-Fonds

Orfèvrerie-Bijouterie en tous Genres

RÉPARATIONS

Téléphone 8.36

Escompte Neuchâtelois

Se recommande.

MAGASIN STRUBIN

Place de l'Hôtel-de-Ville, 2 — La Chaux-de-Fonds

Combustibles noirs en tous genres

FOURNEAUX — CALORIFÈRES

POUTRELLES — FER POUR BÉTON ARMÉ

ARTICLES DE MÉNAGE

OUTILS DE JARDIN

Téléphone No. 96

Téléphone No. 96



Boucherie - Charcuterie Téléphone

Téléphone **du Passage du Centre**

Ernest Scheurer

Précédemment à la Sagne

Marchandises de toute première qualité

Vente au Comptant — Service d'escompte Neuchâtelois.

Se recommande vivement.

Maison F. LEUZINGER
F. WILHELM

SUCCESEUR

1, Rue Neuve

Rue Neuve, 3

LA CHAUX-DE-FONDS

Nouveautés pour Robes

LA MAISON LA MIEUX ASSORTIE

Spécialité pour Trousseaux
en qualités garanties

Commerce de Bois

ENTREPRISES de COUPES

AUG. BÉGUIN

Ancien Préposé Forestier Cantonal

79, Rue de la Serre -- LA CHAUX-DE-FONDS

Ventes et Achats de Propriétés

Gérances, Inventaires — Renseignements forestiers

Achats de Bois sur pied en Billons et Sciages

TÉLÉPHONE 8.99

ENTREPRISE DE COUVERTURES
EN TOUS GENRES

ALBERT SCHALLER

Successeur de Chs Schaller — Maison fondée en 1878

11, Rue des Fleurs — LA CHAUX-DE-FONDS — Rue des Fleurs 11

VERNISSAGE DE FERBLANTERIE
RÉPARATIONS - EXÉCUTION
.. PROMPTE ET SOIGNÉE ..

Dépôt de Tuiles et Ardoises de toute Provenance

Prix Modérés

Téléphone 10.94

Installation d'Eau, Gaz - Appareils Sanitaires
Chauffage Central

Jean Freiburghaus

Appareilleur-Constructeur
Concessionnaire autorisé

Charrière 13 a -- La Chaux-de-Fonds

Appareils à gaz en tous genres pour
l'industrie horlogère

RÉPARATIONS EN TOUS GENRES

TÉLÉPHONE 5.74

M^{me} R. Zabarini

Sage - Femme de Première Classe Diplômée

Université de Turin et Maternité de Genève

19, RUE DU MONT-BLANC, PRÈS de la GARE

Genève

Consultations tous les jours

Téléphone No. 11.39

Man spricht deutsch

Besse & Cie

Agents Généraux d'Assurances

Chaux-de-Fonds

Rue Léopold Robert, 88

Téléphone 5.38

Traient tout genre d'assurances
aux conditions les meilleures

Représentants de WYSS-MULLER & Co.

Bureau International de Renseignements
Commerciaux.

Agence Suisse de Pompes Funèbres

Démarches gratuites pour inhumations, incinérations



Fourgon-Corbillard
Automobile
pour
TRANSPORTS
MORTUAIRES

Magasin de Cercueils et Articles Mortuaires

Téléphone
16.25

JEAN LÉVI

Téléphone
16.25

16, Rue du Collège, 16

Cercueils en tous genres faux-bois, chêne naturel pr. incinérations

Cercueils de Transports faits d'après le règlement fédéral

Couronnes, Coussins, Chemises en tous genres

Demandez le catalogue. On expédie au dehors gratuitement.

*Tailleur et Couturier
Pour Dames*



M^{me} Burghartz - Steudler

ANCIENNE MAISON VILLARS-ROBERT

*Robes, Manteaux, Costumes Tailleurs
Soignés*

TÉLÉPHONE

LA CHAUX-DE-FONDS

9, Rue Daniel JeanRichard, 9

PORCELAINE - CRISTAUX - VERRERIE

Grand Magasin d'Articles de Ménage

de LUXE et de FANTAISIE en tous Genres

P. Girardin - Santschi

Rue de la Serre 66, Vis-à-vis de la Gare, LA CHAUX-DE-FONDS

Téléphone 748

Tubes et Manchons à gaz, simples et renversés

Entreprises de Toitures en Tous Genres

Arthur Fahrni - Gerber

Maître-couvreur

29, RUE DU PUIITS, 29 0-0 LA CHAUX-DE-FONDS

Tuiles en tous genres

Toitures en ardoises Françaises, Belges et du Valais

Ardoises Fibro-Ciment „Eternit“

Posage de Gardes-Neige

Vernissage de Ferblanterie

Ouvrage soigné

Prix Modérés

S E M E Z 



les Graines d'Elite

de

Gustave Hoch

11, Rue Neuve -- La Chaux-de-Fonds



Vins de Neuchâtel

BLANCS ET ROUGES
EN FUTS ET EN BOUTEILLES

Grands Crûs de St-Blaise et Hauterive

CH^s PERRIER

Propriétaire à Saint-Blaise

Médailles à l'Exposition de Genève 1896
Hors concours, Membre du Jury, Bruxelles 1897.
Médaille d'Argent, Frauenfeld 1903. — GRAND
PRIX collectif neuchâtelois à l'Exposition Univer-
selle de Paris 1900. — Hors concours, Membre du
Jury, Liège 1905, Milan 1906, Berne 1914.

Diplôme d'Honneur collectivité neuchâte-
loise à l'Exposition Nationale d'agriculture de
Lausanne 1910. et GRAND PRIX à l'Exposition
Nationale de Berne 1914.

Expéditions d'Horlogerie

POUR TOUS PAYS

Camionnage en tous genres — ENTREPOT

Charles Racine

19, Rue Daniel JeanRichard, 19

Téléphone 4.62

LA CHAUX-DE-FONDS

Charcuterie PIERRE STAUFFER

6, Rue Fritz Courvoisier, 6

LA CHAUX-DE-FONDS

Toujours bien assortie en viande
de porc fraîche, salée et fumée de toute
première qualité.

Spécialité : Saucisses à la viande et au foie

Entrepreneur-Constructeur

Eugène Meregnani

Téléphone 8.12

Rue Pestalozzi, 55

Téléphone 8.12

LA CHAUX-DE-FONDS

Entreprise de Bâtiments. Béton armé. Maçonnerie et
Cimentage. Pose de Planelles et Catelles
riches et ordinaires. Groisage de trottoirs.

Vente de Matériaux de Constructions

Briques en ciment et Briques escarville pour gypseurs, de toutes
dimensions.— Tuyaux en ciment.— Ciment et Chaux hydraulique.

Travail prompt et soigné

TRAMWAY

DE LA CHAUX-DE-FONDS

TARIF ACTUEL

Cartes Personnelles d'Abonnements

pour un nombre illimité de courses sur tout le réseau

1 mois, Fr. 4.50 3 mois, Fr. 13.- 6 mois, Fr. 25.- 12 mois, Fr. 45.-

Abonnements au Porteur :

Cartes de 12 courses, (réduction de 17 %)	Fr. 1.—
» 25 » (réduction de 20 %)	» 2.—
» 60 » (réduction de 25 %)	» 4.50
Jetons 20 » (réduction de 20 %)	» 1.60
Carnets de 50 » pour écoliers jusqu'à 16 ans	» 2.50

Ces abonnements au porteur sont délivrés au BUREAU DE LA COMPAGNIE, Rue du Collège 43, ainsi que par les Contrôleurs des voitures.

Téléphone 5.94

Exploitation.

A LA CHAUSSURE SUISSE

Ch. DEVINS

5, Rue de la Balance, 5 — Maison Gauthier

Maison de confiance réputée par son plus grand choix et les plus bas prix de la région.

SPECIALITÉ D'ARTICLES
IMPERMÉABLES POUR
TOUS LES SPORTS

Service d'Escompte
Neuchâtelois

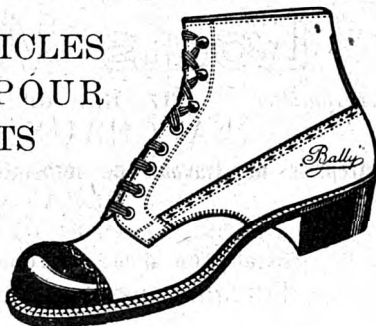

Entreprise de Couvertures et Rhabillages en tous genres

Adolphe Hegnauer

COUVREUR-ENTREPRENEUR

Bureau : Serre 87 — Magasin : Parc 91 — Chantiers : Léop. Rob. 114

LA CHAUX-DE-FONDS

Tuiles — Ardoises — Barres à neige

Téléphone 502 — Prix Modérés

Laiterie de la Serre

Beurre et Fromage de Première Qualité 
Chaud lait matin et soir

ŒUFS FRAIS — CHARCUTERIE DE CAMPAGNE

On porte à domicile

Se recommande, Vve JULES KERNEN

55, Serre

LA CHAUX-DE-FONDS

Serre 55

Entreprise de Bâtiments

Façade Cimentage Carrelage

Bollini Fortuné

ENTREPRENEUR

34, Rue des Fleurs, 34 — La Chaux-de-Fonds

Carrière de Pierres de Maçonnerie

Tous mes travaux sont garantis et à un prix très modéré — Téléphone 406

Louis Vuillemin

Ferblantier — 67, Rue de la Paix 67 — Appareilleur

LA CHAUX-DE-FONDS

Entreprise de travaux de ferblanterie pour bâtiments et magasins

— RÉPARATIONS —

FABRICATION DE CAISSES D'EMBALLAGE

Installation d'eau et réparations en tous genres

Travail consciencieux — Prix modérés

Cabinet Dentaire

Arthur Plüss

Rue du Parc 31 bis

Place de l'Ouest Place de l'Ouest

La Chaux-de-Fonds

Téléphone 13.90



Confections pour Dames

Blouses - Costumes - Jupons

Peignoirs - Fourrures

F. Leuzinger

Rue Neuve 1

La Chaux-de-Fonds

Très grand Assortiment - Prix avantageux

LIBRAIRIE H. BAILLOD PAPÉTERIE

28, Rue Léopold Robert, 28 — LA CHAUX-DE-FONDS

Téléphone 5.83 — Chèques postaux IV b 88

Littérature fédérale - Livres pour
la jeunesse et l'enfance

Livres de science et d'art

Psautiers et Bibles

Cartographie et Estampes, etc.

Registres en toutes réglures et
formats - Registres spéciaux sur
commande -- Copies de lettres
Papiers et enveloppes - Maroqui-
nerie - Couleurs et toiles sur châssis
Articles de fantaisie, etc., etc.**Fournitures scolaires.****Café-Restaurant ANDRÉ WETZEL**

Rue de la Ronde 17, La Chaux-de-Fonds

Spécialité de Fondue à toute heure*Restauration chaude et froide — Vins de premier choix**Salle au premier étage pour Familles et Société**Petits soupers sur commande*

Bière de la Brasserie de la Comète — Fendant ouvert du Valais

Emmanuel Ciabbarri

2, Place de l'Hôtel-de-Ville (Anciennement Hôtel de l'Aigle)

LA CHAUX-DE-FONDSToujours bien assorti en fruits et légumes frais de la Saison.
Oranges. CITRONS-MANDARINES — Fruits secs. Chataignes.
Marrons. — Conserves. Fromages Parmesan. Salami de Milan. —
Vins fins en bouteilles et au détail. — Grand choix en chocolat
et Confiserie. — Riz. Macaronis. Spaghetti. — Potages Maggi.
Huile de la Semeuse. — Cigares — Cigarettes.

Service d'escompte Neuchâtelois

Se recommande, E. CIABARRI.

Entreprise de Gypserie et Peinture**Brusa Frères**

82, Rue du Parc 82 -- La Chaux-de-Fonds

Spécialités de Faux bois et Marbre

Enseignes — — Décorations

Travaux en Staff et Carton Pierre — Prix réduits

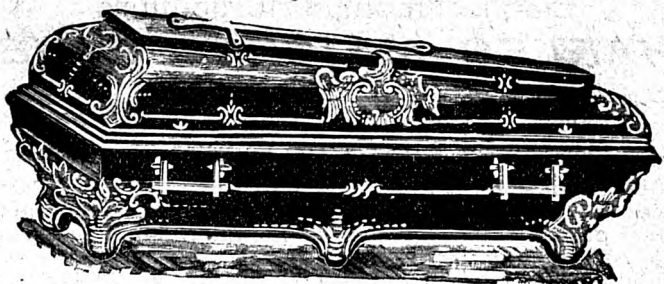

Cercueils Tachyphages

Nouveau cercueil de Transport

— - Système S. Mach - —

Autorisé par le Conseil Fédéral

Breveté en Suisse, France, Italie, Espagne, Allemagne D. R. G. M.

Grand choix de cercueils prêts à livrer

Tous les cercueils sont capitonnés

Fabrication de Décors en Staff et Carton Pierre

Croquis et Catalogue à disposition

S. A. LE TACHYPHAGE, La Chaux-de-Fonds, Rue Fritz Courvoisier 56 et 56a

434 Téléphone 434

Adr. Télégraphique: „Tachyphage“

Cercle La Samaritaine

Ouvert au public tous les jours de 1 h. à 10 h. du soir

Restaurant sans alcool

*Recommandé par ses marchandises toujours fraîches
Accueil cordial à tous. - Pâtisseries et Boissons très variées*

Groupe d'épargne mixte avec perception tous les samedis
de 8 h. à 10 h. du soir. - Jeux de famille et divertissements
pour tous. - Etablissement destiné
spécialement aux familles.

Se recommande, LE COMITÉ.

Etablissement d'Horticulture
CHARLES MATTERN-BAUER

(Successeur de MATHIAS BAUR)

Rue de la Chapelle, 6 — Magasin Balance 7

LA CHAUX-DE-FONDS

Bouquets, Gerbes, Fleurs au détail, Garnitures, Plantes fleuries et à feuillage, Couronnes, bouquets, palmes et décors pour deuils, etc. Spécialité de plantes vivaces et alpines. Entreprise et entretien de jardins.

Téléphone 16

Téléphone 16

Vêtements sur Mesures à façon

Fr. 39.— et Fr. 49.— Fournitures comprises

Achille Ramseyer

Rue de la Paix, 87 (Arrêt du Tram : Station Abeille)

La Chaux-de-Fonds

TÉLÉPHONE 14.70

TÉLÉPHONE 14.70

Chaussures sur mesures en tous genres

extra-fortes pour touristes. Garanties imperméables

Marchandise de première qualité

Alexandre Walter

Rue du Parc, 8 — La Chaux-de-Fonds

Raccommodages prompts et soignés - Travail de Confiance

Prix modérés Se recommande

Menuiserie Mécanique

LOUIS BAROZZI

Menuisier - Vitrier

Réparations en tous Genres

Raclage et Nettoyage de Parquets

Atelier : Rue du Progrès, 83 a

Ménage : Rue du Progrès, 83

LA CHAUX-DE-FONDS

Magasins Wille-Notz

Place Neuve et Place de l'Ouest

Magasins très bien assortis en
Denrées Coloniales, Vins,
Liqueurs, Farines, Avoines,
Sons, Mercerie, Laines et
Cotons, Dentelles, etc., etc.

FOURNEAUX - POTAGERS

POUR

HOTELS & PENSIONS

FABRIQUE DE
Potagers Weissbrodt
frères
Progrès
N° 1

SPÉCIALITÉ DE

POTAGERS COMBINÉS

MAGASIN DE CHAUSSURES**La Rationnelle**

48, Rue Léopold Robert, 48

Maison de la Banque Fédérale

Spécialité de Chaussures Américaines

Spécialité de Réparations et Polissage de Meubles et de Pianos

POSAGE DE VITRES**P. HUGUENIN****Atelier Rue de la Balance, 10 a La Chaux-de-Fonds****Chapellerie Edelweiss**

8, Rue Léopold Robert, 8

CHAPELLERIE - FOURRURES - PARAPLUIES*Recouvrages et Réparations de Parapluies dans les 24 heures***Entreprise de Gypserie et Peinture****Crotanti - Parietti**

9. Rue du Doubs, 9

La Chaux-de-Fonds

A LA BONNE CHAUSSUREPremier Mars, 10a — **G. Tuscher père** — La Chaux-de-Fonds

MAISON FONDÉE EN 1880

CHAUSSURES EN TOUS GENRES SUR MESURES*Raccommodages soignés — Prix modérés***Commerce d'Œufs et de Pétrole**

Gros

L. GOBET & Cie.

Détail

1er Mars 16 b La Chaux-de-Fonds Téléphone 1.20**Hôtel-Pension du LION-D'OR, La Chaux-de-Fonds**

Rue Fritz Courvoisier 12 (Près du Monument)

*Petites Salles pour sociétés et familles. Cuisine soignée. Chambres confortables.**Bonne cave. — Téléphone 1.19.**Le tenancier, W. MATHFY.***Madame Rafin, Corsetière**

52, Rue du Parc, 52

La Chaux-de-Fonds

PORCELAINÉ — FAIENCE
CRISTAUX — VERRERIE

L. TIROZZI

21, Léop. Robert LA CHAUX-DE-FONDS Léop. Robert, 21

Téléphone No. 1.95 Compte de Chèques Postaux: IV b 98

ARTICLES DE MÉNAGE
EN TOUS GENRES

Vêtements Modernes
pour Hommes Jeunes Gens
et Enfants

Vêtements pour tous les Sports

Grands Magasins Réunis

CITÉ OUVRIÈRE - BELLE JARDINIÈRE

Alphonse et Lucien Hirsch

58, Rue Léopold Robert, 58

La Chaux-de-Fonds

Téléphone 5.87

Téléphone 5.87

Atelier de ferblanterie -- Installations

Hermann Salvisberg

Atelier Numa Droz 3a LA CHAUX-DE-FONDS Ménage Numa Droz 1

Photographie B. KARLSSON, successeur de H. Rebmann

10, RUE DU PARC — TÉLÉPHONE 2.47

**Installation moderne et de Premier ordre
Travail artistique et très soigné — Prix modérés**

A LA VIOLETTE

Magasin spécial de Corsets — Corsets sur mesures

M^{LLE} C. BILLOD

Rue Léopold Robert 58

LA CHAUX-DE-FONDS

A la Corbeille de Roses

Téléphone 16.17 — LA CHAUX-DE-FONDS — Place Neuve 6

Décorations florales en tous genres

Plantes vertes - Fleurs coupées - Couronnes mortuaires

CAFÉ-BRASSERIE DE LA-BOULE D'OR, Rue Léopold Robert 90, La Chaux-de-Fonds

Samedis, Dimanches et Lundis : **CONCERT**

**** **Mercredis : Soupers aux Tripes**

Samedis et Lundis : **Gâteaux au Fromage**

Albert Hartmann, tenancier.

ROBERT HENZI

114, Rue Léopold Robert, 114

LA CHAUX-DE-FONDS

Maréchal-Ferrant — Pièces forgées pour fabriques

Grande Blanchisserie STIRNEMANN

127, Rue Numa Droz et Rue de la Paix 90, LA CHAUX-DE-FONDS

se recommande pour blanchissage et repassage de **Blouses, Trouseaux, Rideaux, etc.** — *Repassage à neuf* — Service à domicile prompt et soigné

HÔTEL DU SOLEIL

tenu par E. Hafner

Rue du 1er Mars — Rue du Stand 4 — LA CHAUX-DE-FONDS

Restauration chaude et froide à toute heure — Vins de premier choix

Bons Lits

Prix Modérés

Denrées Coloniales

Epicerie - Mercerie

J. WEBER

4, Rue Fritz-Courvoisier - Chaux-de-Fonds

.....
Farine, Son, Avoine, Maïs, Tourteaux
Corderie, Brosserie.

Vins de Table - - Huile Comestible

☛ Téléphone 834 ☚

La Farine Lactée „Alpina“
phosphaté

constitue par ses qualités exceptionnelles,
un produit de tout premier ordre pour

:: l'Alimentation des Enfants ::

Prix de la boîte : UN FRANC Echantillons gratis

Biscottes „Alpina,,

Recommandées par MM. les Médecins aux personnes
souffrant de l'estomac, aux convalescents et aux enfants.

Seul Fabricant:

MILCA ALPINA S. A.

LA FERRIÈRE (Jura Bernois).

Dépôt : 28, rue de la Serre - Chaux-de-Fonds

Magasin du Pont Neuf, Hôtel de Ville, 8 La Chaux-de-Fonds
Vêtements sur Mesure



Pantalons et Gilets fantaisie



Draperie anglaise et française. — Genres exclusifs.

Se recommande Vve U. Leuzinger.

CH. NUDING

Succ. de A. Bourquin & Ch. Nuding

-- Entrepreneur-Constructeur --

Béton Armé

Achat et Vente de Matériaux de Construction

8a Rue Léopold Robert — LA CHAUX-DE-FONDS

Chaux hydraulique. - Ciment naturel. - Ciment portland. - Cimen
 Lafarge. - Gyps hydraulique et ordinaires de Salins, Bex, Gypse à
 Mouler. - Briques cuites et en ciment. - Lattes et liteaux - Briques et
 dalles réfractaires - Catelles. - Planelles ciment et grès unies
 et à dessin. - Représentant de carrières de granit.

Fabrication de Voitures et Traineaux

Réparations et Pièces Forgées en tous genres

Emile Bernath

==== Maréchal - Ferrant Diplômé ====

6, Rue de la Boucherie, 6

Téléphone 4.51

Derrière l'Hôtel-de-Ville

FORCE ÉLECTRIQUE

La Chaux-de-Fonds

MOTEURS - VENTILATEURS - LUMIÈRE**LUSTRERIE ET APPAREILS**

TRANSFORMATIONS ET RÉPARATIONS

INSTALLATIONS ÉLECTRIQUES EN TOUS GENRES

SCHNEIDER & HEUS

TÉLÉPHONE 1100 CONCESSIONNAIRES AUTORISÉS TÉLÉPHONE 1100

LA CHAUX-DE-FONDS**13, RUE DANIEL JEANRICHARD, 13**

SONNERIES - TÉLÉPHONES PRIVÉS

HORLOGES ÉLECTRIQUES - OUVRES - PORTES, ETC.

Entretien d'Installations en Abonnements

BANQUE**REUTER & Cie**

Rue Léop. Robert 10 LA CHAUX-DE-FONDS 10, Rue Léop. Robert

Ouverture de Comptes-courants et de Crédits

Chèques sur la Suisse et l'Étranger — Dépôts

Escompte et Encaissement d'effets sur tous pays

Métaux Précieux Vente d'or, d'argent et platine
préparés à tous titres — Or fin
pour doreurs**Achat de lingots de déchets et monnaies****Fonds Publics** Exécution d'ordres de Bourse en Suisse
et à l'Étranger. Encaissement de Coupons**GARDE de TITRES** Chambre forte en caveau voûté
Dossiers ouverts ou fermésLocation de Compartiments de coffres-forts
SAFE DEPOSIT**ASSURANCES : Vie, Accidents, Transports**

Maison de confiance

AU GAGNE-PETIT

6, Place Neuve — E. MEYER & Cie — Place Neuve, 6

Les magasins les mieux assortis en

Nouveautés pour Robes — DraperiesToiles, flanelles, couvertures, tapis de table, toiles cirées
cotonnes, indiennes, etc.**CORSETS FRANÇAIS**, coupe soignée et prix de fabrique
Spécialité de crin animal, noir et blanc, crin végétal**Plumes et duvets — Articles pour trousseaux**

Lits complets et autres meubles toujours en magasin

Recommandée par ses prix avantageux

Magasin d'articles de Ménage
F. Gruet-Vuille1, RUE DU PUIIS, 1
LA CHAUX-DE-FONDS**5 % Service d'escompte Neuchâtelois et Jurassien** 

TÉLÉPHONE 15.49

VINS Arnold Neukomm

45 - 47 - 49, Jaquet-Droz

LA CHAUX-DE-FONDS

Téléphone 68

**Vins de Table et Grands Crûs**
Spiritueux, Liqueurs, etc.

LA SUISSE



SOCIÉTÉ D'ASSURANCES SUR LA VIE
ET CONTRE LES ACCIDENTS

LAUSANNE

Fondée en 1858

Assurances sur la Vie avec ou sans participation aux bénéfices.

Assurances combinées vie et accidents.

Assurances individuelles contre les accidents.

Assurances de responsabilité civile
vis-à-vis de tierces personnes.

RENTES VIAGÈRES

Renseignements sans frais par :

Charles Jeanneret, Agent général
Saint-Imier

B. Camenzind, Agent général
Neuchâtel

Gaston Rub, Agent, La Chaux-de-Fonds

CABINET DENTAIRE

EUGÈNE COHN

Place de l'Hôtel-de-Ville 5

Maison Bijouterie Kramer

DENTIERS EN TOUS GENRES

PLOMBAGE — EXTRACTIONS SANS DOULEUR

AURIFICATIONS

M^{me} E. Wille-Robert

19, Rue du Pont La Chaux-de-Fonds Téléphone 10.64

Lingerie fine confectionnée et sur mesure

Trousseaux — Toiles — Layettes

Atelier de Lingerie

Succursale : Mlle J. MATHEY-DE-L'ÉTANG, Rue du Temple Allemand, 59

RÉPARATIONS
en tous genres

Menuiserie Mécanique

RÉPARATIONS
en tous genres

Lanfranchi Frères

14, Rue de Bel-Air

Rue de Bel-Air, 14

Représentants de la Parqueterie de Goldbach

Fabrique de Skis - Location

Leçons de Piano

M^{lle} Hélène Breguet

Professeur diplômée du Conservatoire de Stuttgart

LA CHAUX-DE-FONDS

12, Rue de la Serre

L'HOTEL de FRANCE

en face de la Gare et de la Poste

LA CHAUX-DE-FONDS

Bière Renommée de la Brasserie de la Comète

RESTAURATION

Diners - Soupers et Table d'Hôte

CONSOMMATIONS de PREMIER CHOIX

Chambres dep. 2 fr.

Chauffage central

Se recommande,

Charles Girardet

Propriétaire.

Vins Fins du Valais

Spécialités :

Clos de Montibeuix ---

et Dôle Premier choix

ORSAT Frères

à MARTIGNY

Représentants pour le Canton de Neuchâtel :

Strittmatter & Mérian

à Saint-Blaise

Jacob Oschner

Rue de la Ronde 27 a et 27 b — Téléphone 6.67
LA CHAUX-DE-FONDS

ENTREPRISE DE SERRURERIE EN BATIMENTS

Installation d'eau, de vapeur et pour Cabinets

Spécialité de Potagers en tous genres

Construction de colonnes et pylones pour téléphone et électricité

SERRURERIE ARTISTIQUE (KUNSTSCHLOSSEREI)

Fabrication de Lustres de tout style

INSTALLATION MODERNE FORCE MOTRICE

PRIX MODÉRÉS

COUPAGES ET SOUDAGES A L'AUTOGENE

Menuiserie — Vitrierie — Parqueterie

EN TOUS GENRES

Caisnes d'emballage. Spécialité de layettes p^r horlogers

Alexandre Riva

Rue du Grenier, 14 — Entrée Rue Jaquet-Droz

LA CHAUX-DE-FONDS

Ouvrage soigné - Réparations - Prix Modérés

Atelier de Sculptures et décorations

Sculptures en tous genres

Pierre Artificielle en toute Imitation

J. Della-Torre

137, Rue Jacob Brandt, LA CHAUX-DE-FONDS (Succursale à RENENS, Lausanne)

Fabrication de Décoration

en ciment, staff et carton-pierre

ENTREPRISE DE DÉMÉNAGEMENT EN VILLE ET AU DEHORS PAR VOITURES ET CHEMINS DE FER

Louage de Voitures et Chevaux. Voitures p. Noces, Bals et Soirées

V^{ve} Jean Wæffler, voiturier

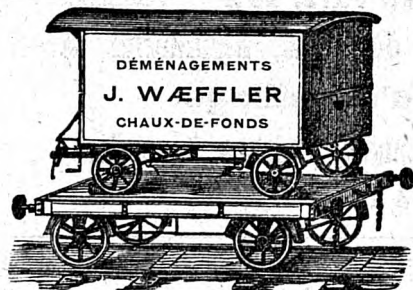

Rue de la Serre 108-110
- La Chaux-de-Fonds
Téléphone 12.59
Bræck pour Sociétés
Entreprise de Voiturages

Maison Fondée en 1860 - **J.-E. Beaujon**

Uve Léon Sécheyave, successeur

5, Rue Neuve, 5 — La Chaux-de-Fonds

Vins de table, Vins Fins, en Fûts et en Bouteilles

Macon - Beaujolais - Bourgogne - Bordeaux

Grands Vins - Champagnes

Liqueurs Fines — Liqueurs de Hollande „BOLS“ — Bénédicte
Livraisons par paniers assortis

Huile d'olive en qualité hors lignes - Savon extra pur

Toutes les marchandises sont Garanties Pures et de Première Qualité

Boulangerie-Pâtisserie du Succès

167, Rue Numa Droz - La Chaux-de-Fonds

Installation Moderne

Tous les jours: Grand choix de Pâtisserie Fraîche

Tous les lundis dès 9 heures du matin:

Sèches au Beurre et Gâteaux au Fromage

Zwiebachs Hygiéniques - Pain de Graham

Dès 6 heures et demie du matin:

Croissants feuilletés, Miches et Petits pains au lait

On porte à domicile

Téléphone 7.43

Se recommande, **E. FIVIAN.**

**Entreprise de Travaux de Ferblanterie
Installations sanitaires**

Frédéric Martin

2.79 Téléphone **48, Rue du Parc, 48 a** Téléphone 2.79

Appareils pour Chambres de Bains, Buanderies, W.-C.

Caisses d'emballage

**Fabrication de Couleuses, Caisses à cendres
Sceaux à coke, etc.**

G. AUBERT

AMÉNAGEMENTS D'INTÉRIEURS

AMEUBLEMENTS

REVÊTEMENTS

EN MÉTAL REPOUSSÉ

LA CHAUX-DE-FONDS - NUMA-DROZ 54

M^{me} J.-N. Robert

35, Rue Léopold Robert, 35 — Téléphone 12-18

LA CHAUX-DE-FONDS

*Parfumerie -- Brosserie Fine -- Maroquinerie
Postiches en tous genres -- Peignes haute nouveauté
Ecaille - Ivoirine*

GANTS DE GRENOBLE

Banque Populaire Suisse

CAPITAL SOCIAL ET RÉSERVES :

 **85 Millions de Francs** 

ESCOMPTE ET ENCAISSEMENT
de Papier Commercial,
Effets, Traités, Titres et Coupons

CRÉDITS — PRÊTS — BILLETS

contre nantissement de Titres
Hypothèque ou Cautionnement

COMPTES - COURANTS
DÉBITEURS ET CRÉDITEURS

CHÈQUES et LETTRES de CRÉDIT
CHANGE DE VALEURS
ÉTRANGÈRES

MATIÈRES OR ET ARGENT

RÉCEPTION de DÉPÔTS de FONDS :

en **compte-courant**

sur **Livrets d'Épargne**

contre **Obligations** (Bons de caisse)

à 3 ans de terme, en coupures de Fr. 500, 1000 et 5000
avec coupons d'intérêts semestriels.

S'adresser au

SIÈGE DE SAINT-IMIER

12, Rue du Midi et Rue du Chemin de Fer

TÉLÉPHONES :

Direction 14 — Caisse et Bureaux 184.

Broderies de Saint-Gall

Fabrique Sonderegger & Cie, à Hérissau

Maison de Confiance Fondée en 1860

Magasin: Rue Léopold Robert, 5

Téléphone N° 14.68 La Chaux-de-Fonds Téléphone N° 14.68

*Spécialité de Costumes, Robes et Blouses brodées sur soie voile,
Tulle, Lainage et Mousseline.*

Toujours les Dernières Nouveautés!

Broderies en tous genres pour lingerie -- Broderies à la main.

Salon de Coiffure

Jules-Ph. Huguenin

4, Rue de la Balance, 4 -- La Chaux-de-Fonds

Coiffeur - Parfumeur - Posticheur

-- CHAINES DE MONTRES EN CHEVEUX --

Charcuterie Arthur Savoie

7. Rue des Fleurs. 7

Assortiment complet en Marchandise de Ire renommée,
tel que Saucisse à rôtir, Saucisse à la viande, Saucisse
au foie, Saucisse au foie allemande, Saucisse au sang
(Boudin), Porc frais, salé, fumé, première renommée
mode de campagne. Pur Saindoux garanti pur.

Choucroute, Compote, Sourière.

Banc sur les Marchés

Tous les Samedis Gnaggi cuit, Cervelas, Jambons,
Charcuterie assortie, Fromage de Porc. *Se recommande.*

Terrasse
—
Automobile
et
Garage-
Automobile
—

Téléphone
36

Service
par petites
tables

Diners dep.
Fr. 1.50
—

TERRASSE

Hôtel de la COURONNE

Chambres confortables

Restauration
à
toute heure

Service prompt et soigné.
Table d'Hôte

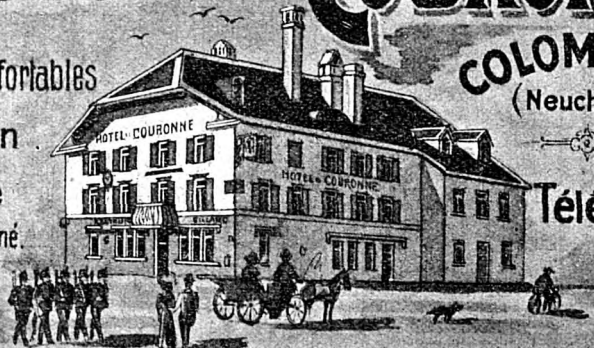

COLOMBIER
(Neuchâtel)

Téléphone
Billard

CHEVAUX & VOITURES à LOUER

Aug. **JACOT-PORRET** Propriét.

M. E. Sc.

Entreprise de Déménagements en ville et au dehors
Voitures pour Noces, Bals et Soirées *Bracks pour Sociétés*

Entreprise de Voiturages — Camionnage et Entrepôts
 Agence en Douane Téléphone

Jacob Lehmann, voiturier

LE LOCLE

Rue de France 25

LE LOCLE

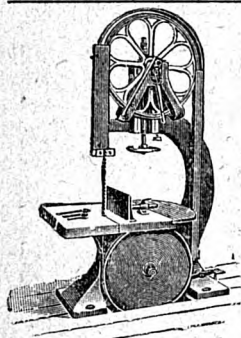

Combustibles en tous genres

A. Jeanrichard

Ménage: Temple Allemand, 13

Bureau: Premier Mars, 17

Successeur de J. Kunz-Krentel

Téléphone 9.63

La Chaux-de-Fonds

J.-Fréd. Jaussi

Téléphone 5.11 **Charpentier - Menuisier** Téléphone 5.11

Bassets 8 **LA CHAUX-DE-FONDS (Charrière)**

Entreprise de Toitures, Charpentes

Chalets, Escaliers

et toutes Réparations concernant sa partie

Usine Mécanique

Usine Mécanique

Boucherie Chevaline

V^{ve} E. Schneider-Benoit

Rue du Collège 25 — LA CHAUX-DE-FONDS

Achat de chevaux hors d'usage ou abattus
 par suite d'accident

Téléphone 12.21

Se recommande.

PHARMACIES RÉUNIES

LA CHAUX-DE-FONDS

Trois Officines

No. 1. PHARMACIE CENTRALE, Ch. Béguin, Léopold Robert 13.

No. 2. PHARMACIE GAGNEBIN, C. Mathey, Léopold Robert 27.

No. 3. PHARMACIE DE LA POSTE, L. Parel, Léopold Robert 66.

*Préparation consciencieuse et offrant toute sécurité
des ordonnances médicales*

Eaux minérales — Spécialités suisses et étrangères — Droguerie
Articles de Pansements — Caoutchouc — Siphons et Limonades.

Prix les plus réduits

„AUX FRUITS DU MIDI“

MAGASIN ALIMENTAIRE

Fortuné JAMOLLI

sous l'Hôtel de la Balance, **LA CHAUX-DE-FONDS**

Fruits. Légumes. Oranges. Citrons. Conserves
en tous genres

Marchandise de Premier choix. Prix modérés

Gros

Téléphone 12.96

Détail

Service d'Escompte Neuchâtelois

H. Glohr, Voiturier

LOCATION D'AUTOMOBILES

11a, Rue Léopold Robert, 11a — LA CHAUX-DE-FONDS

Déménagements en ville et au dehors par voitures et chemins de fer

ENTREPRISE DE VOITURAGES EN TOUS GENRES

Voitures pour Noces, Bals, Soirées. Bræcks pr. Sociétés et pr. Ecoles

Déménageuses capitonnées

Louage de Voitures et Chevaux

Service sûr, prompt et consciencieux — PRIX MODÉRÉS

TÉLÉPHONE

Menuiserie Mécanique
Edouard Cellier

Premier Mars 16c - La Chaux-de-Fonds

Travaux de Bâtiments - Posage et Râclage de parquets
 -- Caisses d'Emballages - Cercueils en tous genres --
 Vitrierie et Réparations de tous genres

Téléphone 58

Entreprises de toitures à neuf et Réparations en tous genres

Wilhelm POHL

Maître Couvreur

Téléphone 749 Rue du Parc 86 Téléphone 749

VERNISSAGES.

Expédition — Camionnage
 Commission

Maurice Tissot - Jacot

Successeur de ARISTE BESSIRE-BIENZ

136, Rue Numa Droz — LA CHAUX-DE-FONDS

Entrepôts — Renseignements

Téléphone 244

A. Fellhauer & C^{ie}

8, Rue du Parc LA CHAUX-DE-FONDS Rue du Parc, 8

Spécialité de Réparations et Installations de Sonneries Electriques
 et Téléphones privés. — Vente de Fournitures Electriques,
 Lampes de poche, Piles et Ampoules, Ouvre-portes.
 Fermes-portes automatiques. — Serrurerie en tous genres.

Travail prompt et soigné

Prix modérés

A LA PENSÉE

Téléphone 392.

3, Balance 3

Téléphone 392.

LA CHAUX-DE-FONDS

MERCERIE — BONNETERIE — GANTERIE — LINGERIE

Sous-vêtement à la ouate de tourbe du Dr. Rasurel

Seul concessionnaire pour la région

Spécialité de corsets -- Fournitures pour couturières**Articles pour bébés, Tabliers en tous genres***Cravates riches et ordinaires, Lavallières, Rubans,
Dentelles, Broderies, Laines et Cotons.**Grands choix. — Prix très avantageux.*

ENTREPRISE GÉNÉRALE de GYPSERIE et PEINTURE

SPÉCIALITÉ D'ENSEIGNES, DÉCORATIONS, etc.

Tous Genres et Styles

H. Danchaud

Téléphone

130, Rue Jacob Brandt, 130

Téléphone

LA CHAUX-DE-FONDS

**Ateliers spéciaux pour peintures de voitures,
meubles, coffre-forts**

PEINTURES AU FOUR SUR BOIS ET MÉTAUX

Entreprise de Ferblanterie

Wilh. Kübler

Ménage : Numa Droz 118

Atelier : Premier Mars 14a

LA CHAUX-DE-FONDS

CARROSSERIE et TOLERIE D'AUTOMOBILE

Soudure Autogène**Appareil spécial pour souder le plomb sans soudure.****Installations de Chambres de Bains, W.-C., Lavoirs et Buanderies.****Plomberie anglaise.****Fabrications, transformations et réparations de Chauffe-bains***Travail soigné*

Téléphone No. 97

Prix modérés

Gerbe Littéraire

O. DECK, successeur de M. Jobin

Rue du Parc 30 - LA CHAUX-DE-FONDS - Rue du Parc 30

Bibliothèque circulante - Portefeuilles circulants

Papeterie - Maroquinerie - Chocolats Fins

:: Fournitures d'Ecole et de Bureau ::

Fabrique et Magasin de Meubles riches et ordinaires

Spécialité de Chambres à coucher et Salles à manger

TAPISSERIE **Luc Magnin** TAPISSERIE

13, Rue du Puits, 13 — LA CHAUX-DE-FONDS

MAISON FONDÉE EN 1875

Réparations en tous genres Travail prompt et garanti

Téléphone
338

F. Jutzeler-Hegi

Téléphone
338

6, Rue de la Ronde, 6 — LA CHAUX-DE-FONDS

Courroies de Transmissions

Achats de Cuirs et Peaux

Grand Assortiment en cuirs tannés et Fournitures pour
Cordonniers et Selliers

Chamoisage de Peaux

Salon de Coiffure pour Dames

1er étage

30, Rue Léopold-Robert, 30

1er étage

Coiffures soignées, Ondulation Mareel, Cham-
poin, Postiches (Discretion absolue). Manicure

Service antiseptique

Services antiseptique

M^{me} MULLER, 30, Rue Léopold-Robert, 30
Téléphone 1317

La New-York

COMPAGNIE D'ASSURANCE SUR LA VIE

Siège social: 349, Broadway, New-York
Darwin P. Kingsley, président

Fondée il y a plus de 70 ans 

La NEW-YORK a émis,
au cours de l'année 1915,
près de

105.000 Polices

pour un capital de plus de

1 Milliard 109 Millions

de Francs

Il existe actuellement en
vigueur à LA NEW-YORK
plus de

1 Million 175 Mille Polices

pour un capital de plus de

12 Milliards 457 Millions

de Francs

d'assurances soit, pour
l'exercice 1915, une aug-
mentation de plus de

293 MILLIONS DE FRANCS

de capitaux en cours.

Au cours de l'année 1915,
LA NEW-YORK a payé, pour
capitaux échus par suite du
décès de plus de 9,400 assu-
rés, une somme dépassant

149 Millions de Francs

LA NEW-YORK a payé à ses
assurés survivants pour as-
surances mixtes arrivées à
terme ou autres verse-
ments en espèces, plus de

243 Millions de Francs

LA NEW-YORK a avancé à
ses assurés, sur la garantie
de leurs polices, plus de

166 Millions de Francs

LA NEW-YORK a réparti
entre ses assurés, à titre
de bénéfices, une somme
de plus de

86 Millions de Francs

Agents et Domicile juridique pour le Canton de Neuchâtel:

H. RIECKEL & Co.

BANQUIERS, à LA CHAUX-DE-FONDS

PETITPIERRE FILS & Co

Maison Fondée en 1848

NEUCHÂTEL (SUISSE)

TÉLÉPHONE 3.15

TÉLÉGRAMMES : PETITPIERRE, TREILLE



DÉPOSITAIRES POUR
LA SUISSE
DE LA
SOCIÉTÉ FRANÇAISE
D'ÉNERGIE
ET DE
RADIO-CHEMIE
A PARIS

Société Anonyme au capital de
1.700.000 francs

QUALITÉ RÉGULIÈRE
Supérieure aux Produits similaires

*Fabrication basée sur les
dernières découvertes*

*Minutieusement
étudiée*

LUMINOSITÉ INTENSE - GRANDE DURÉE

Exigez la Marque

„RHEMDA“
La Meilleure



Produit Français Garanti



Royal Hôtel

Clarens

—
Billard

—
Ascenseur

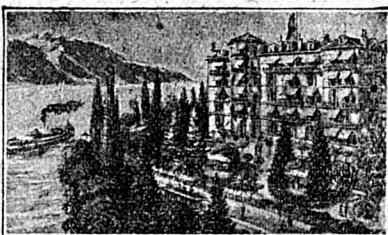

Montreux

**Chauffage
Central**

**Grand
Jardin**

AUTO - GARAGE

Cuisine Renommée

Situé au bord du lac au centre d'un grand jardin, cet établissement offre aux personnes désireuses de faire un séjour de repos de Printemps ou d'Automne, le lieu idéal.

-- Prospectus envoyés sur demande --

E. BRUN-MONNET

Propr. Direct.

MANÈGE

DE LA CHAUX-DE-FONDS

Rue Fritz Courvoisier 37 bis

Téléphone No. 12.57

**FRITZ LEHMANN, DIRECTEUR***Leçons d'équitation**Entreprises de voiturages**Louage de chevaux et voitures**Déménagements en ville et au dehors*

MAISON
DE NOUVEAUTÉS
DE CONFECTIONS
DE TROUSSEAUX
D'AMEUBLEMENTS

Jacques SÉGAL

LA CHAUX-DE-FONDS

TÉLÉPHONE 10.73

Denrées Coloniales en Gros
Grande Droguerie Jurassienne

Jean Eschlimann & Fils

LA CHAUX-DE-FONDS et SAINT-IMIER

Téléphone 13.03

Téléphone 63

Produits chimiques et techniques — Couleurs — Herboristerie
Eaux minérales — Epicerie fine — Eaux gazeuses

Ulrich Arn*Architecte - Constructeur — Successeur de Ed. Piquet*

Bureau: Rue de la Serre 81 — Téléphone 4.66

Plans - Devis - Constructions à forfait

Entreprise de Travaux de Terrassements — Maçonnerie — Béton armé
Travaux Publics — Concessionnaire des Produits „FAMA“ planchers sans
joints — Revêtements et fonds sous linoléum. Grand Prix et Médaille d'Or

Ferblanterie pour Bâtiment

Réparations en tous genres

FRITZ SALVISBERG

Rue Jaquet Droz 9 — La Chaux-de-Fonds

Téléphone 5.89

Installation d'eau

Chambres de Bains

Fabrication de Couleuses et Baignoires

Entreprise de Taille de Pierre et sculpture pour Bâtiments

Alexandre Calderari

Sculpteur-Entrepreneur

Bureaux et Magasins : Rue du Collège 80

Spécialité: Pierres dures, Demi-dures et Tendres

Travaux d'art - Monuments - Marbrerie

Modèle et Décoration -- Carton pierres et Staff

Vins Rouges et Blancs

Vve S. LOZERON - GIRARD

P. LOZERON & C^{ie}

Téléphone

Successieurs

Téléphone

Auvernier - Neuchâtel

Syndicat des Encaveurs Neuchâtelois : Exposition Universelle de 1900, à Paris

Grand Prix

Charcuterie G. Béguin-Jacot

RUE NUMA DROZ 9

TÉLÉPHONE 1206

Toujours bien assortie en viande
de porc fraîche, salée et fumée de toute
première qualité

Spécialité : Saucisse à la viande et au foie

PHOTOGRAPHIE ARTISTIQUE J. GRÖEPLER

56a, Rue Léopold Robert — LA CHAUX-DE-FONDS

Portraits. Groupes. Agrandissements

Photographie industrielle

▣▣▣▣ Spécialité : Pose d'Enfants ▣▣▣▣

PROCÉDÉS MODERNES TRAVAUX POUR AMATEURS

TÉLÉPHONE 10.59

★ VENUS-GENTIL ★

14, RUE LÉOPOLD ROBERT, LA CHAUX-DE-FONDS

ROBES Costumes-tailleur - Fourrures MANTEAUX

Nouveautés en Draperies et Soieries de Paris

SPORTS : Spécialité Genre Anglais pour Amazones

English Spoken.

Man spricht Deutsch.



M^{me} Steudler-Moritz

Corsetière

Place du Marché Rue Neuve, 10

Spécialité de Corsets sur mesure

Corsets confectionnés les meilleures marques connues depuis le meilleur marché au plus cher

Ceintures, Ventrières, Corsets de santé

Fournitures. Lavages Réparations. Prix modérés

Se recommande.

MAGASIN DE FER

J. Bachmann

26, Rue Léopold Robert, 26

Serrurerie - Quincaillerie - Outils-Fermentes
-- de bâtiments — Articles de Ménage --

Coutellerie — Aluminium — Ferblanterie — Presses à Fruits — Meubles
de Jardin — Lampes électriques de poche
Fourneaux et cuisines à pétrole

Luges - Skis Grillages métalliques Skis - Patins

Service d'escompte neuchâtelois 5 %

Société Suisse pour l'Assurance du Mobilier

Agent pour La Chaux-de-Fonds :

Henri-Virgile Schmid

20, RUE DE LA SERRE, 20

Téléphone No. 1.39

Téléphone No. 1.39

Incendie. Pertes de Loyers. Vol avec effraction. Chômage
Tarifs modérés. Réglements amiables des sinistres

IMPRIMERIE**W. GRADEN****4, Rue du Marché, 4****54 - Téléphone - 54**

MEMORANDUMS — CARTES POSTALES
 CARTES DE VISITE — ENVELOPPES
 FACTURES — PAPIER à LETTRES —
 LETTRES MORTUAIRES — PROGRAMMES — Brochures

Achats de Chiffons et Os, Vieux métaux, Fers et Fonte
 Commerce de Charbon de Foyard

Joseph Gamonet

Rue de l'Hôtel-de-Ville 38a, LA CHAUX-DE-FONDS

Peaux, Cornes, etc. Vieux caoutchoucs

Téléphone 14.80

On se rend à domicile

Téléphone 14.80

Louis GEISER*Rue du Versoix et Numa Droz, 1*

Téléphone 16.22 LA CHAUX-DE-FONDS Téléphone 16.22

LAITERIE DU VERSOIX Commerce de Beurre et de Fromage
Gros et Détail**Manufacture Suisse des Produits Dalle**

LA CHAUX-DE-FONDS: Ruelle du Repos 9 et 11

BERNE: Habsburgstrasse 19-19a

**Concentrés Dalle, Biscottes Dalle. Brichelles et Flûtes
au sel Dalle.****Longuets et Spécialités Diététiques Dalle**

Export pour tous pays

ROB. SCHREINER.

Vins et Spiritueux Mercerat & Pignet

Succ. de Jules Froidevaux

Rue Léopold Robert 88 et 88a - La Chaux-de-Fonds

Bons Vins de Table

Spécialité de Vins fins en fûts et en bouteilles

Neuchâtel - Mâcon - Beaujolais - Bourgogne et Bordeaux

LIQUEURS FINES: Cognacs, Fine Champagne, Marc de Bourgogne, Kirsch, Malaga, Madère de l'Ile, Marsala, Vermouth suisse et de Turin

Téléphone 4.75

THÉ DE CHINE

Provenance directe — Qualité Premier Choix

Arrivages réguliers des meilleurs **Thés de Chine**, garantis purs et sans aucun mélange. — Toujours en vente à des prix modérés, en paquets de toutes grandeurs, à partir de 125 grammes, ainsi que par caisses originales de 4, 9 et 30 kilos

Madame Veuve V. Brunner

55, Rue Léopold Robert, 55 - Premier étage

Téléphone 11.98



Téléphone 362

LA CHAUX-DE-FONDS

Téléphone 362

Installation d'eau et Robinetterie — Chambres à bains, W.-C. et lavoirs. — Chapeaux de cheminées de différents systèmes. **Spécialité de caisses d'Emballage pour l'Horlogerie.** Caisses pour cendres et Articles pour Ménages. — Petits fourneaux avec tuyaux. — **NOUVEAU:** Réparations d'Articles en Aluminium. Appareils pour déboucher les lavoirs et lave-mains.

Se recommande.

Atelier de Ferblanterie

pour Bâtimens

Réparations en tous genres

Louis Lerch

Rue Numa Droz 27

Vis-à-vis du Collège Primaire

Bureau d'Affaires et d'Assurances

MARC HUMBERT

83, Rue de la Serre, 83

Assurances: Vie, Incendie, Accidents, Responsabilité civile, Bris de glaces, Vol, Chômage industriel résultant d'incendie, etc.

Gérances, rédaction d'actes, Contentieux, Renseignements, Comptabilités.

Manège Privé - A. Gnægi

48, Rue Fritz Courvoisier, 48

LA CHAUX-DE-FONDS

Téléphone 4.83

Téléphone 4.83

TRANSPORTS INTERNATIONAUX

Agence en douane. - Expédition d'Horlogerie pour tous Pays

Jules Addor

La Chaux-de-Fonds

SERRE 90

TÉLÉPHONE 5.95

FABRIQUE DE BACHES

TENTES & COUVERTURES DE CHEVAUX

ALFRED WEILL

9, Rue du Parc, 9 — LA CHAUX-DE-FONDS

Téléphone 6.11

Huiles et Graisses industrielles

Importation directe.

Brasserie de la Place

Tenue par Auguste Ulrich

6, Rue Neuve, 6 **La Chaux-de-Fonds** Place du Marché

Restauration chaude et froide à toute heure

TÉLÉPHONE 289 Charcuterie assortie TÉLÉPHONE 289

Tous les lundis matins Gâteau au fromage

Tous les Jeudis soirs dès 7 heures et demie TRIPES

Bière de la Brasserie de la Comète



Fabrique d'Eaux gazeuses

E. Dürsteler-Ledermann

Crétêts 85 — Téléphone 5.82

La Chaux-de-Fonds

Fournisseur de l'ARMÉE FÉDÉRALE

Spécialité: „FRUTTA“

la meilleure des boissons sans alcool

COMMERCE DE BIÈRE

E. DÜRSTELER - LEDERMANN

Téléphone 5.82

CHAUX-DE-FONDS

Téléphone 5.82

Bière Brune et Blonde de la Brasserie du Saumon, Rheinfelden

Spécialité: „Brune extra“

VINS EN GROS

F. Sydler-Jeanneret, Auvernier

Spécialité: „Neuchâtel Sydler“

- Exportation pour tous Pays -

E. Mandowsky

LA CHAUX-DE-FONDS — — — 8, RUE LÉOPOLD ROBERT, 8

LA PLUS ANCIENNE MAISON DE VENTE A CRÉDIT PAR ACOMPTES

Confections, pour Dames, Messieurs et Enfants

Tissus en tous genres. Lingerie. Tapis. Corsets.

Chaussures - Parapluies - Poussettes

Meubles

Linoléums

Conditions très faciles

Entreprise de Pompes Funèbres

Le Tachyphage S. A.

Bureau : Fritz Courvoisier 56-56a

Ménage : Numa Droz 21

Téléphone 4.34

Téléphone 4.90

Inhumations - Incinérations - Transports

Entreprise de Gypserie, Peintures et Décoration.

F. Dessouslavy

Téléphone

Bureau et Atelier, Paix 53a

Téléphone

Spécialité de Faux-bois et Marbre — Enseignes en tous genres

Spécialité d'enseignes sous glace ou dorure et incrustation inaltérables

Lettres repoussées sous glace. - Lettres relief, zinc, porcelaine, émail.

Croquis et Devis Gratuits

Nettoyage de devantures par abonnements.

Fruits, Légumes, Primeurs

Comestibles

Veuve Arnold Linder

74, Rue Numa Droz — La Chaux-de-Fonds

Téléphone 1004

GRANDE USINE DES FORGES

Installation Electrique

L. Kunz-Maire

92 Rue du Progrès LA CHAUX-DE-FONDS Rue du Progrès 92

COMMERCE DE COMBUSTIBLES
en tous genres

Bois façonné et rendu au Bûcher
Gros et Détail

Coke pour Chauffage Central
Briquettes de lignite

Anthracite, Houille cassée spéciale
pour tous services. Coke de gaz
étranger pour émailleurs, repas-
seuses et pour Chauffage.

Véritables boulets anthracite
Marque „SPAR“

Seul dépositaire pour La Chaux-de-Fonds

Commerce de Foin et de Paille

GROS — Téléphone Bureau 874 — Téléphone Usine 829 — DÉTAIL

Caisse Neuchâteloise de Prêts sur Gages S.A.

Bureaux de LA CHAUX-DE-FONDS

Direction, Bureaux et Magasins: 4, Rue des Granges, 4

Téléphone 14.74

Ouvert tous les jours non fériés de 9 heures
à midi et de 2 à 5 heures du soir,
le samedi jusqu'à 6 heures.

On peut traiter par Correspondance.

Prière de se munir d'une pièce d'identité.

Ferblanterie Benoit Sattiva

Rue Jaquet-Droz 22 Vis-à-vis du Bâtiment des Enchères
Téléphone 1081 — LA CHAUX-DE-FONDS — Téléphone 1081

Entreprise de Travaux de Ferblanterie de Bâtiments. - Réparations en tous genres
Installation d'eau et Robinetterie. - Conduites pour W.-C. - Chambres
à bains. - Buanderie et Lavoirs. - Appareils sanitaires pour W.-C.

Caisses d'emballage pour l'Horlogerie - Assortiment de Couleuses
et Caisses à Balayures très solides - Louage de Baignoires et
Couleuses - Fabrication de sableuses et lanternes pour grattebois
Travail consciencieux et à prix modérés.

Maison de confiance fondée en 1887

Se recommande.

Couvertures pour Bâtiments en tous genres
Barrières à neige :: Divers modèles

Emile Moser

Succ. de G. Moser

Téléphone 351 — Maison fondée en 1876. — Téléphone 351
Rue du Grenier 30bis — La Chaux-de-Fonds.

Réparations. Vernissages Ardoises suisses et étrangères. Réparations. Vernissages.

Entreprise de tous Travaux en Asphalte et Ciment

Michel Bettosini

Rue du Parc 92 — **La Chaux-de-Fonds** — Rue du Parc 92

Fabrique de Plânelles et Tuyaux en ciment. - Dallages
et Carrelages. - Moulages en tous genres. - Toits en
ciment ligneux. - Parquets sur bitume. - Travaux
exécutés promptement et garantis. - Téléphone

Pension Bourgeoise

Tenue par Mme **Joséphine Python**

Rue du Premier Mars, 13 (au 1er étage).

Petits repas sur demande :: :: Cantine à l'emporter
Cuisine propre et soignée

BOUCHERIE - CHARCUTERIE

Joseph Schmidiger-Fierobe

12, Rue de la Balance - **La Chaux-de-Fonds**

Bien assorti en Bœuf :: Veaux première qualité

Toujours Lapins frais.

Téléphone 775

Téléphone 775



Magasin de Chaussures

J. ANDREOLA

14, Rue de la Balance, 14

LA CHAUX-DE-FONDS

MAISON DE CONFIANCE

Téléphone 16.93

Coffres - Forts Pécaut

Fabrique de
Coffres-forts en Acier
Chaises métalliques



Fabrique de
Pupitres en chêne clair
Armoires



Coffres-forts Pécaut, Rue Numa Droz, 129 - 133 - 135



SWISS CHAMPAGNE

La plus

ANCIENNE MAISON SUISSE

Fondée en 1811, à Neuchâtel

EXPOSITION DE BERNE 1914

MÉDAILLE D'OR

avec félicitations du Jury

COMMERCE DE CUIRS

Fournitures en tous genres pour Cordonniers,
Selliers, etc. — Chamoisage de Peaux -o-

AUGUSTE WORPE

Successesseur de Emile LEUZINGER

5, Rue du Grenier, 5 - LA CHAUX-DE-FONDS

Gros — Articles de Sports — Détail

-: Achat de Vieux Fer, Chiffons, etc. :-
Spécialité de Vieux Métaux

Jean COLLAY Fils

15, Rue des Terreaux, 15, o LA CHAUX-DE-FONDS

Téléphone 1402.

Limonaderie Chaux-de-Fonnière

Spécialité : Kola Champagne.

Boisson sans alcool, délicieuse et d'un arôme extrêmement fin
Siphons et Sirops en tous genres

Se recommande,

José Aebischer - Serre 49
.....

Fabrication et réparations de Pilons d'émailleurs

:: Spécialité de Tabourets et Chaises à vis ::

Tournage de molasse — Tournage de molasse

G. MORF-GUILLAUME

Tourneur-Menuisier

5, Rue de la Boucherie, 5 — LA CHAUX-DE-FONDS

Boules et Quilles. Débitage de bois à la scie circulaire.

Réparations en tous genres. Installation électrique.

Soudages de scies à rubans et reimages de scies en tous genres.

TÉLÉPHONE 1213

ATELIER

TÉLÉPHONE 1213

DE SERRURERIE ET CONSTRUCTIONS EN FER

A. CARAFFINI

19b, RUE LÉOPOLD ROBERT - LA CHAUX-DE-FONDS

TRAVAUX ARTISTIQUES EN FER FORGÉ - BARRIÈRES

BALCONS — GRILLES — VÉRANDAHS

Réparations en tous genres

SOUDURES ET COUPES A L'AUTOGENE

Spécialité de Meubles soignés

Meubles de Style

Ouvrage Garanti

Joseph Ochsner

ÉBÉNISTE

42, Rue de la Charrière (Arrêt terminus du tram)

LA CHAUX-DE-FONDS

Linoléums

Maison spéciale pour Linoléums et Meubles de cuisine
soit : Tables, tabourets, plateaux, bancs de magasin,
Petits buffets à 2 ou 8 tiroirs, dessus
couverts en linoléum.

Dépose et repose de Linoléums usagés

Dépôt Général pour la cire „Splendol“

Adressez-vous en toute confiance au Spécialiste poseur de Linoléums

Eugène Baumann, Rue Daniel JeanRichard, 29

MAGASIN ANGLAIS

H. E. WHITLEY

Rue Neuve 9 — **La Chaux-de-Fonds** — Rue Neuve 9

.....

Spécialité d'Articles Anglais en tous genres

Cravates nouveautés - Chemises - Cols - Manchettes
Bretelles - Ceintures.

Toiles anglaises - Zéphirs - Cotonnes

Chemises sur mesure, coupe garantie

HOTEL DE PARIS

ET CAFÉ-RESTAURANT

A. DESBŒUF, Prop. -- La Chaux-de-Fonds

Table d'Hôte 12 heures 15 — Soir 7 heures 15

Bière Suisse et de Munich

Salle d'exposition. — Chauffage central. — Ascenseur.
Douches et Bains. Lumière électrique.

Portier à tous les trains

Confiserie

Pâtisserie

J. LANDRY

Rue des Terreaux, 8

::

Téléphone 7.86

Marchandises de première qualité

PENSION BOURGEOISE

A. MOREL

Rue de la Serre 96 - Téléphone 11.20

Repas sur Commande

Petites Salles pour Sociétés

H. BAILLOD

4, Rue du Bassin, 4 -- NEUCHÂTEL
 Ferronnerie -- Quincaillerie -- Articles de
 Ménage, etc.

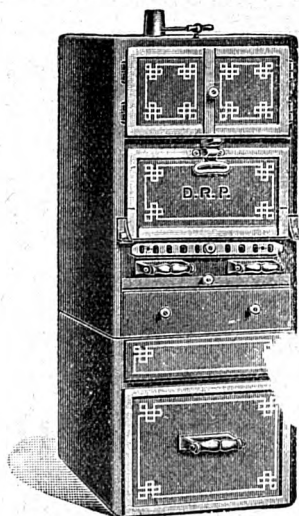

SPÉCIALITÉS :

Fourneau de Cuisine
 à combustible « Grudé »

Brûle nuit et jour pour 18 à 20 ct.
 par 24 heures

Propreté et cuisson parfaite
 Pas de fumée ; pas d'odeur
 Certificats à Disposition --

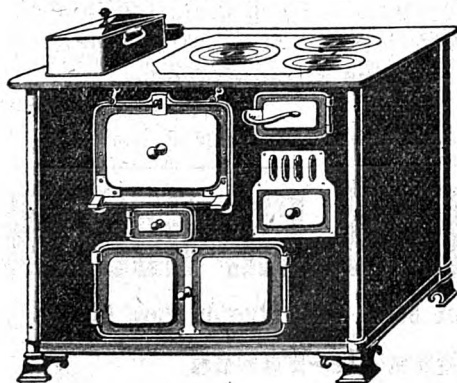

Fourneaux de cuisine à
 bois, tourbe ou houille
 en modèles pratiques
 et Prix Avantageux

GRAND CHOIX

CUISINIÈRES

à Gaz, Pétrole et Gaz de
 Pétrole, Esprit de vin, etc.

....

**USTENSILES
 DE MÉNAGE**

Avez vous besoin d'un renseignement quelconque. Vous trouvez-vous dans quelque embarras, avez-vous des débiteurs qui abusent de votre patience, avez-vous des immeubles à vendre ou à gérer, adressez-vous en confiance à l'Etude

E. ZIMMERMANN, Agent de Droit

Assurances : Accidents, Vie, Incendie.

7, Rue Léopold-Robert, 7, à La Chaux-de-Fonds
qui fera le nécessaire au mieux, tout en vous occasionnant le minimum de frais.

Trousseaux

Maison de Blanc

L. DUBOIS & Cie

Léopold-Robert, 40 — LA CHAUX-DE-FONDS

Grand Choix

Bonnes qualités

Prix modérés

Boulangerie A. Arn

Parc 11 (entrée rue des Endroits)

Spécialité de Pain Bernois. - Croissants feuilletés
Petits Pains tous genres. - Vins. - Bière à l'emporté

Conserves - Pâtes alimentaires

Installation Moderne

On porte à domicile.

Se recommande vivement **A. ARN**

AMEUBLEMENTS Ch. GOGLER

Magasins et Bureaux Serre 14 et Rue du Parc 9ter

La Chaux-de-Fonds

Téléphone No. 12

**IMPORTATION DIRECTE DES
PROPRIÉTÉS D'ESPAGNE**

Vins Fins et de Table — Vente à l'Emporté

Vins et Liqueurs de Marque et Façon

-o- On porte à domicile, on expédie partout -o-

José Sans - E

Rue Léopold Robert, 62

La Chaux-de-Fonds

Commerce de bois et combustibles

P. BARBIER

Rue Jardinets, 5 LA CHAUX-DE-FONDS

Bois de Chauffage par sacs et par toise
Chapbon, de bois et charbon de terre
toutes provenances en première qualité

Sciage sapin et bois dur - Spécialité de bois de Charronnage

Fabrique de Rayons pour roues, chars, voitures & automobiles

Banque du Locle

Usine de dégrossissage de Métaux précieux

Outilage perfectionné

Or et argent à tous titres et façons à l'usage des monteurs de boîtes, bijoutiers, fabricants de pendants, emboîteurs, etc. **Cercles laminés**, de forme pour verrous de répétitions. — Assortiment complet de **carrures et lunettes laminées**. — Spécialité de **lunettes genre anglais**, légères, à larges réhauts, livrées de forme pour supprimer en partie l'emboutissage. — Pour boîtes en séries, **carrure sans soudure**, grande économie de matière. — Lunettes et fonds **éstampés**. — Grand choix de **ciselés**. — Laminage d'or pour **paillons sous-fondants**. — Or et argent spécial, **inoxydables et malléables** pour plaqué.

Ouverture de Crédits en compte-courant

Magasin Frikart-Marillier

Mme Augsburguer, succ. - Rue Neuve, 5

LA CHAUX-DE-FONDS

**Epicerie fine — Comestibles — Conserves
de tous genres — Fruits secs — Salami d'Italie**

Se recommande

Se recommande

Buffet de la Gare

Téléphone

LOCLE

Téléphone

Recommandé à MM. les voyageurs

Table d'hôte — Restauration à la Carte
Consommation de 1^{er} choix - Repas à toutes heures

Se recommande,

H. METZGER, ancien tenancier du Café du Commerce

Hôtel-Pension du Cheval-Blanc Saint-Blaise (près Neuchâtel)

ALBERT RYTTER-ECKERT

Propriétaire

Vue splendide sur le Lac et les Alpes - Restauration
à toute heure - Bains - Lumière électrique partout
Chauffage central - Grande véranda et salles pour
Sociétés - Prix de pension modéré - Voitures à vo-
lonté - Canot à disposition - Ouvert toute l'année -
Plage idéale pour baigneurs.

Entreprise et Travaux de Maçonnerie

Réparations

DEVIS - Cimentages et revêtements en catelles en tous genres - DEVIS
Prix modiques **Travail prompt et soigné.** *Se recommande*

Fois. Galéazzi - Calame

18, Rue Sophie Mairet, 18

La Chaux-de-Fonds

ACCIDENTS

Société Suisse d'Assurance contre les Accidents
à Winterthour

**ASSURANCES : Individuelles, collectives, res-
ponsabilité civile, caution, vol, etc.**

Assurances d'Enfants

couvrant les enfants contre tous les accidents dont
ils pourraient être victimes

Pour tous renseignements, s'adresser à

M. E. Zimmermann, gérant du

Bureau J. LAMBERT

La Chaux-de-Fonds, Léopold Robert 7



CLICHES

PHOTOGRAVURE MODERNE
AUTOTYPIC, TROIS COULEURS
ZINCOGRAPHIE, XYLOGRAPHIE

GALVANOS

MAGASIN DE CONSOMMATION**Charles Santschi**

7, rue du Versoix LA CHAUX-DE-FONDS Téléphone 2.20

Epicerie - Mercerie - Tabacs - Cigares
Vins et Liqueurs - Conserve - Fromages

Brosses - Ficelles - Fouets

Bonneterie - Vêtement de travail - Bonneterie

5% Service d'Escompte Neuchâtelois et Jurassien 5%

Atelier de Ferblanterie

Entreprise pour Bâtiments et Réparations en tous genres

Edouard Nobs, Ferblantier-Appareilleur**La Chaux-de-Fonds**

Atelier: Al-Marie Piaget, 63a

Ménage: Epargne 8

Téléphone 12.61

Téléphone 14.92

Prix modérés Réparations promptes et soignées Prix modérés

Spécialité de Caisses d'Emballage**CAFÉ-RESTAURANT DES MÉLÈZES**

Téléphone 13.26 à 10 minutes de la Gare Téléphone 13.26

Pension - Séjours

Grande Salle pour Société. — Billard

Jeux de Boules — Jardin ombragé

Repas sur commande. - Consommation de 1er choix.*Se recommande, CH. WETZEL.***Ernest Hartje**

Succ. de S. MACH

PEINTRE - DÉCORATEUR - DESSINATEUR

Rue Fritz Courvoisier 40 — La Chaux-de-Fonds

Entreprise de Gypserie et Peinture en Bâtiments

Décoration en tous styles, Imitation de bois et Marbres

Papiers peints.

Devis et Croquis sur demande.

Spécialité: Enseignes sous verres et Lumineuses

BOUCHERIE — CHARCUTERIE
EDOUARD SCHNEIDER

Rue du Soleil, 4

Téléphone 5.75

Viande de premier choix

Bœuf, Veau, Mouton et Porc au prix du jour

Tous les samedis grand choix de lapins frais

Excellentes Tripes cuites

Cervelas

Gendarmes

On porte à domicile

Atelier de Sculpture et Marbrerie
Travaux d'Art

V. TORIANI, Sculpteur

LE LOCLE, Chemin des Jeannerets. Téléphone 3.22
et LA CHAUX-DE-FONDS, Rue de la Charrière, 97

Marbres de tous Pays

 **Spécialité de Monuments Funéraires**

Devis et Modèles à disposition sur demande.

Tapissier - Décorateur

Réparations en tous Genres

Prix Modérés

Prix Modérés

AMEUBLEMENTS COMPLETS

MARCEL VIELLE

4, Rue Numa Droz, 4

LA CHAUX-DE-FONDS

Installations Modernes de Bureaux

Eug. Keller & Co.

64, Rue Léopold Robert, 64

LA CHAUX-DE-FONDS

Fournitures Générales pour le Bureau

Nettoyages et Réparations de Machines à écrire

Pharmacie Monnier

4, Passage du Centre, La Chaux-de-Fonds

Spécialités recommandées :

Pastilles Américaines du Prof. Dr. Jackson Hill, le meilleur remède contre Toux, Rhume, Catarrhes, Enrouements, la boîte Fr. 1.—

Vin Vital au Quina-Kola, Viande et Phosphates. Spécialement recommandé aux convalescents, aux personnes affaiblies par l'âge, l'anémie. — Le flacon, Fr. 2.75

Stepp - Stomac du Rr. D. Bickfield-Milwaukee, à Fr 2.— la boîte avec notice explicative.

Camionnage et Voiturages

de toutes espèces

FRITZ ZUTTER

Téléphone 1.19

LE LOCLE

Téléphone 1.19

Voitures de Noces. — Victoria. — Braeck pour familles et sociétés. — Traîneaux de noces et avec fourrures.

CAFÉ-BRASSERIE DES ALPES

Faubourg du Lac et Place Piaget

Hans AMBUHL, Neuchâtel

Diners, Soupers, Prix fixe. — Restauration à toute heure.
Tous les Samedis : TRIPES. — Vins des premiers crus.

TÉLÉPHONE 542

..... Tricotages à la Machine

Mme Eugène FEHR

Rue des Arbres 84 LA CHAUX-DE-FONDS Clos des Rosiers

Se charge de n'importe quels travaux tels que :
Bas - Chaussettes - Caleçons - Camisoles - Spencers et Jaquettes

Pianos Paul Turlin

Téléphone 771 — 2, Rue Jacob-Brandt, 2 — Téléphone 771

Dernière construction — Grand Modèle
--- perfectionné. — Cordes croisées ---
Demandez les Prix et Catalogues

Représentant des pianos Gaissert, Symphonia, etc.
Sur demande on fournit des pianos de toutes les fabriques.

Gros **Commerce de Primeurs** Détail

JEAN OLEMPI

Rue Léopold-Robert 50 LA CHAUX-DE-FONDS Téléphone 15.74

Fruits - Légumes - Oranges - Citrons - Conserves
Marchandise de Premier choix.

Vêtements sur Mesures

Th. Schöttlin

== TAILLEUR ==

Rue Fritz Courvoisier 2 (Maison Dubois, magasin de fer)
LA CHAUX-DE-FONDS

Chapellerie-Fourrures-Parapluies**Emile Angst****Rue de la Côte 8 -- LE LOCLE**

Les recouvreages et réparations de parapluies
sont livrés le même jour si on le désire.

Confiserie - Pâtisserie E. BERSOT-MIEVILLE**Rue de la Gare 14 -- LE LOCLE****Vol au Vent, Dessert, Entremets**

Spécialité de petits fours et tourtes aux amandes
Bonbons fins - Rafrâichissements

Téléphone 129

Téléphone 129

Restaurant TERMINUS

Téléphone 2.79

LE LOCLE

Téléphone 2.79

Tous les Samedis Tripes**Restauration à toute heure ... Pension Bourgeoise****Consommation de 1er choix**

Se recommande.

Vve de FRITZ ZWAHLEN.**Fabrique de Chaudronnerie***Usine à Force Motrice***Vernetti Frères** *successeur de*
*Salm - Noséda***-- Le Locle (Suisse)**

Fabrication de Bouillotes de Potagers. Chaudières à fromage. Batterie
de cuisine en cuivre. Bouilloires pour l'industrie horlogère. Etamage.

Prix réduits**Prix réduits**

G. Roudolf Le Locle

Appareillage - Ferblanterie

Couverture en ciment Ligneux, Installations
de chambre de bain des meilleur marché au plus cher

Fabrication de Boîtes et Bidons en fer blanc
Calottes pour Mouvements de toutes Grandeurs
TÉLÉPHONE

Pianos GAVEAU de Paris

Schiedmayer u. Söhne, Rönisch
Schmidt-Flohr, Rordorf, etc.

**Pianos électriques, Pianos pneumatiques, Pianos
d'occasion au plus bas prix**

Vente, Echange, Location, Accords, Réparations .

PINGEON & QUARTIER

MUSIQUE & INSTRUMENTS

Téléphone 2.96 **LE LOCLE** Téléphone 2.96

Chalet de la Promenade

LA ROTONDE

NEUCHÂTEL (Suisse)

Café-Restaurant. Confort moderne. Diners à prix fixe et à la carte
TEA ROOM

Grande Salle pour Sociétés

Repas de Noce

Concerts d'Orchestre à 4 h. et à 8 1/2 h.

Téléphone 8

Ed. ULRICH, restaurateur.

ECOLE DE COMMERCE DU LOCLE

Langues modernes - Comptabilité - Marchandises

Horlogerie Commerciale

Sténographie et Dactylographie

*Préparation aux examens d'apprentis pour Bureaux des
Postes et des Douanes (trois années d'études)*

Diplôme de sortie

Admission des Elèves des deux sexes

Renseignements et inscriptions auprès du Directeur

M. Aug. SARBACH.

COMMISSION

EXPORTATION

Déménagements pour tous Pays

Hermann BESSON

VOITURIER — LE LOCLE

Voitures de Noces et Braecks pour Sociétés

CAMIONNAGE OFFICIEL

Entrepoteaire des Chemins de Fer Fédéraux

Agence en Douane — Téléphone 2.84

Combustibles en tous Genres

Bois de Chauffage façonné ou non
Spécialité de Charbon de Foyard --

J.-M. GRANGE-PRAZ, Le Locle

Rue des Fleurs 3

Métaux, Fer, Fonte, Caoutehoues, Os, Crins, Soies
Peaux, Chiffons, etc.

Fûts vides d'huile et pétrole

TÉLÉPHONE 118

On se rend à domicile

GROS et DÉTAIL

HOTEL DU LAC, Auvernier

Recommandé à MM. les Voyageurs et Touristes

Restauration à la Carte et à toute heure

TABLE D'HOTE

Grandes Salles pour Sociétés — Repas de Noces — Salle de Bal

Chambres Confortables — Téléphone — Terrasse

W. ZBINDEN, chef de cuisine

Nouveau Propriétaire.

Caves du Château d'Auvernier

FONDÉE EN 1603

VINS DE NEUCHATEL

en Fûts et en Bouteilles

S'adresser pour La Chaux-de-Fonds à

M. Ant. BREGUET, à Renan

Sage-Femme Diplômée

M^{me} Dupanloup-Lehmann

Rue du Mont-Blanc 20 (près de la Gare)

Téléphone 34.87

Genève

Téléphone 34.87

reçoit pensionnaires à toute époque

Soins médicaux. Consultations tous les Jours

Discretion

Prix Modérés.

Man spricht deutsch.

CIGARETTES
LA LEGIA
 MARYLAND

J. Brouvers 5 - Rue de la Muse - 5
 GENEVE

Demandez dans tous les Bureaux de Tabac
 le

CACHOU LAJAUNIE

de LAJAUNIE, pharmacien, à TOULOUSE, Rue Alsace-Lorraine, 54

Produit français par excellence, recommandé
 surtout aux fumeurs. — Antinicotique, digestif,
 antiseptique et antimicrobien.

En vente dans toutes les Pharmacies

Vente en Gros :

A. CURTET & FILS, 19, Rue du Mont-Blanc, GENÈVE

Sage-Femme Diplômée

Madame L. Wyss

3, Place des Eaux-Vives, 3

GENÈVE

Consultations tous les jours

Reçoit des Pensionnaires

TÉLÉPHONE 65.90

La boisson de famille de l'avenir est le

CIDRE 1^a

Demandez s. v. pl. le prix-courant

SOCIÉTÉ EMMENTHALOISE
pour la Fabrication du cidre à Ramsei

L'établissement le plus important de la
Suisse Centrale et Romande

Exposition Nationale Berne :
Diplôme d'Honneur et 2 Médailles d'Or
Représentant : CHARLES WEBER, Le Locle.

Clinique d'Accouchements

M^{me} J. Gogniat

Sage-femme diplômée de 1^{re} Classe

GENÈVE

Place de la Fusterie, 1 :: 1, Place de la Fusterie

Reçoit des Pensionnaires à toute époque.

Discretion

Téléphone 58.81

Téléphone 58.81

Encavage fondé en 1750

H.-A. GODET

-- au Prieuré St-Pierre d'Auvernier --

Vins fins de Neuchâtel

Expéditions pour tous Pays

— Vignobles à Auvernier et à Cortaillod —

HOTEL BELLEVUE

A. CLERC, Propriétaire

AUVERNIER

Grandes Salles pour Sociétés, Repas de Noces, etc.

Restauration chaude et froide à toute heure

Spécialité de Bondelles — Cave renommée

Terrasse couverte — Vue splendide sur le Lac et les Alpes

Téléphone 16.02 Vins de Neuchâtel en Gros Téléphone 16.02

Ateliers de Construction STIGLER

45, Via Galileo — MILAN — Via Galileo, 45

**ASCENSEURS
ET MONTE-CHARGES**

électriques, hydrauliques
et à transmission

**15.000 INSTALLATIONS
EN EUROPE**

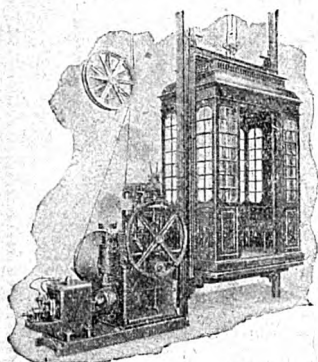

Paris 1900, 2 Médailles d'or.

Maison française, Hors Concours.

Milan 1906, 2 Grands Prix.

Bruxelles 1910, Grand Prix.

*Turin 1911, 2 Grands Prix. Hors
Concours et Membre du Jury dans
la Section française.*

Représentant Général pour la Suisse Française :

E. GAILLARD, ingénieur, Avenue des Alpes, à Lausanne — Téléphone 130

SOCIÉTÉS DE LA CHAUX-DE-FONDS

Association patriotique radicale

Président : Albert Mathias, Paix 13.
Caissier : Paul-C., Jeanneret, rue
DI JeanRichard 19.

Jeunes-Radicaux

Président : Albert Maire, Parc 52.

Association démocratique libérale

Président : Louis Courvoisier, rue
Numa Droz 71.
Caissier : E. Brodbeck-Hugoniot,
Temple Allemand 51.

Jeunes-Libéraux

Président : Georges Breitmeyer,
Parc 39.
Caissier : Ernest Gagnebin, rue
des 22 Cantons 40.

Cercles

Cercle Montagnard.
Président : Jules Humbert-Rosse-
let, Numa Droz 21.
Caissier : Ch. Balavoine, rue du
Nord 89.
Cercle du Sapin.
Président : Ch. Colomb, avocat,
Léop. Robert 37.
Caissier : Albert Sutter, Numa
Droz 55.

Volksverein. *

Président : Dr Ad. Stierli, Al.-M.
Piaget 32.
Caissier : F. Fluckiger, rue Numa
Droz 99.

Loge maçonnique.

Président : Aug. Jeanneret, rue
de la Serre 65.

Caissier : Kreutter-Bourquin, U.,
Jaquet-Droz 32.

Cercle de l'Union.

Président : Emile Zwahlen, Char-
rière 33.

Caissier : Georges, Perret, D.-P.
Bourquin 9.

Cercle Français.

Président : Pierre Barbier, Jardi-
nets 5.

Caissier : Charles Gury, Numa
Droz 39.

Secrétaire : Gilbert Desteuque,
Progrès 57.

Cercle Tessinois.

Président : Cassina, Louis, En-
vers 14.

Caissier : Aug. Ponti, Parc 1.

Cercle Ouvrier.

Président : Paul Diacon, Numa
Droz 1.

Caissier : Ls, Schelling, Com-
merce 139.

Cercle abstinent, Rocher 7.

Président : Léon Calame, Crêt 8.

Caissier : Gustave Bühler, pass.
Gibraltar 2.

Cercle Catholique ouvrier.

Président : A. Cottier, Doubs 47.

Caissier : Joseph Lafranchi, Mou-
lins 7.

Cercle de la musique des Samaritains.

Président : Léon Droz, Nord 157.

Caissier : Paul Robert, Dbs 139.

Secrétaire : Jean Nègre, Charrière 64 bis.

Société de Chant

La Concordia.

Président : E. Schaad, Nord 17.

Caissier : Sutter, Fritz, Jardin. 9.

Chœur mixte de la Croix-Bleue.

Président : Robert Jeannin, rue Ph.-H. Matthey 29.

Caissier : Emile von Kænel, rue Numa Droz 143.

Chorale mixte.

Présidente : Alice Bauer, Temple Allemand 27.

Caissière : Mme Julien Dubois, Jura 4.

Chœur mixte de l'Eglise nationale.

Président : Albert Fath, Dr Kern 5.

Caissière : Jeanne Fischer, Numa Droz 53.

Chœur mixte de l'Eglise indépendante.

Président : G. Lehmann, J. Bdt 6.

Caissier : André Jacot, Gren. 43b.

Chœur mixte catholique romain.

Président : A. Cottier, curé, rue du Doubs 47.

Caissier : Arth. Panissod, Numa Droz 144.

Chorale du Cercle catholique ouvrier.

La Cécilienne.

Président : Numa Cuenin, Al.-M. Piaget 63.

Caissier : Raoul Cattin, Loge 5.

Chorale l' « Avenir » du Cercle ouvrier.

Président : Francis Junod, Commerce 139.

Caissier : Henri Etzensperger, Parc 65.

Groupe lyrique.

Administrateur : Emile Martin, Daniel Jeanrichard 7.

Grütli-Männerchor.

Président : Gottfried Rohr, Dbs 129

Caissier : Fritz Zysset, Rocher 21.

Damenchor.

Présidente : Mme Siegrist Tête de Ran 33.

Caissière : Mlle Mina, Jetter, rue de la Serre 11 bis.

Frohsinn.

Président : Ad. Hæcker, Parc 110.

Caissier : J.-J. Kreutter, L. R. 19. L'Helvétia.

Président : Fritz Jetter, L. R. 50.

Caissier : Chs Bassin, Parc 114.

La Pensée.

Président : Numa Humbert, Nord 43

Caissier : Gges, Beuchat, A.-M. Piaget 17.

L'Orphéon.

Président : G. Vaucher, Paix 27.

Caissier : Paul Lecoultre, Fritz-Courvoisier 29.

L'Union chorale.

Président : Emile Nardin, Léop. Robert 56.

Caissier : Charles Tinnenbart, rue du Temple-Allemand 89.

Sociétés de Musique

Société de Musique.

Président : Tell Perrin, Léopold Robert 42-44.

Caissier : Louis Droz, Banque Fédérale.

Société de Musique « Les Armes Réunies ».

Président : Arth. Munger, Env. 32.

Caissier : Louis Rufer, Balanc. 15.

Harmonie Tessinoise.

Président : Gges Bobbia, Pont 36.

Caissier : Alph. Boni, 1er Mars 12b.

La Lyre.

Président : Alb. Voumard Bellev. 23

Caissier : Chs Bauer, Progr. 129.

L'Avenir-Harmonie.

Président : Ern. Hofmann, Numa Droz 144.

Caissier : Ed. Perrenoud, Soleil 3.

Association des Amis de la Musique des cadets.

Président : Paul Vuille, Parc 64.

Caissier : Hri Schmid, Pestal. 2.

Philharmonique italienne.

Président : A. Fioroni, Indust. 14.

La Persévérante.

Président : Henri Durig, Nord 45.

Caissier : Ed. Muhlethaler, rue du Nord 174.

Fanfare de la Croix-Bleue.

Président : G. Reutter, Comm. 17.

Caissier : Julien Ducommun, rue Numa Droz 45.

Orchestre de la Croix-Bleue « Le Bluet ».

Présidente : Mlle Marg. Maire, Parc 92.

Caissière : Mlle Anna Metzger, Numa Droz 9.

Fanfare salutiste, Armée du Salut, Numa Droz 102.

Fanfare de Trompes de chasse « Le Cor ».

Président : Jules Neukomm, rue Jaquet Droz 45.

Caissier : Oscar, Lehmann, A.-M. Piaget 53.

Orchestre l'Odéon.

Président : Ges, Zwahlen, Gren. 23.

Caissier : Adrien Favre-Bulle, rue du Tple Allem. 81.

Club Myosotis.

Président : Albert Reinhardt, rue de l'Emancipation 47.

Caissière : Mlle Nelly Dubois, Al.-M. Piaget 45.

Zither-Club.

Président : Willy Pétremaud, rue de la Paix 85.

Directrice : Mlle Alice Perregaux, Tertre 5.

Sociétés théâtrales

La Dramatique.

Président : Alb. Salomon, Premier Mars 5.

Caissier : Alb. von Kænel, Crêt 8.

L'Herbier.

Président : Chs Jetter, Serre 11 bis.

Caissier : Jâmes Junod, Serre 32.

Jeunesse israélite.

Président : Gges Goetschel, rue Léop. Robert 58.

Caissier : Robert Blum, Parc 118.

Sociétés sportives

Beau-Rivage (société nautique).

Président : Aug. Vœlin, Ph.-H. Matthey 25.

Caissier : Léop. Christen, Parc 25.

Club alpin suisse.

Président : Th. Payot, Serre 65.

Caissier : Arn. Stehlin, Montb. 7.

Club de courses « Le Chamois ».
Président : Jean Sunier, Serre 95.
Caissier : Jacq. Charrière, Parc 104

Touristenverein « Die Naturfreunde ».

Président : A. Kobza, Com. 143.
Caissier : J. Capra, Ph.-H. Matthey 5.

Club athlétique.

Président : René Guinand, Gdes Crosettes.

Caissiers : Ad. Graub, Buiss. 17.

Société des Chasseurs.

Président du comité central et des chasseurs : W. Faivret, Parc 44.

Caissier : Rufer-Graziano.

Foot-ball Club, La Chaux-de-Fonds

Président : Eug. Châtelain, Dbs 32.

Caissier : Ele Geiser, Tuiler. 42.

Foot-ball Club « Etoile ».

Président : Ami Spinner, Jard. 9.

Caissier : Chs Wilhelm, r. Nve 3.

Foot-ball Club cathol., Doubs 57.

La Libellule (société nautique).

Président : Arnold Zumstein, rue du Doubs 11.

Caissier : Léon Breguet, D.-P. Bourquin 11.

Société de Cavalerie.

Président : Ch. Ulrich fils, Pont 18.

Caissier : Paul Ducommun-Robert, Jaquet Droz 60.

Société du Manège.

Président : Bernard Wille, Prom. 16

Caissier : Ed. Reutter fils, Léop. Robert 10.

Ski-Club.

Président : William Hirschy, Chaseron 47.

Caissier : Auguste Wenker, rue Sophie Mairat 8.

Vélo-Club.

Président : Ulysse Gasser, rue du Nord 169.

Caissier : Chs Berger, Balanc. 16.

Vélo-Club « Excelsior ».

Président : Paul Perrenoud, Promenade 1.

Caissier : Marcel Tissot, Pont 11.

Vélo-Club « Francs-Coureurs ».

Président : Alex. Borel, Cure 6.

Caissier : Marcel Roy, Terr. 18.

Vélo-Club « Jurassien ».

Président : André Perroud, Parc 71

Caissier : Henri Perret, Dbs 147.

Vélo-Club « Cyclophile ».

Président : Hri Boillat, Dbs 127.

Caissier : Arth. Châtelain, Nrd 41.

Sociétés de Tir

Landwehr.

Président : Ed. Perret, Nord 123.

Caissier : Jean Humbert, Dbs 85.

Aux Armes de guerre.

Président : Albert Wolf, Parc 94.

Caissier : Alb. Strauss, Loge 6.

Contingent fédéral des Carabiniers.

Président : John Patthey, Numa Droz 92.

Caissier : Ele Huguenin, Nord 67.

Le Grütli.

Président : Charles Humbert, rue A.-M. Piaget 28.

Caissier : Christ. Winzeler, rue de la Prévoyance 6.

Aiguillon.

Président : Charles Brunner, rue Ph.-H. Matthey 21.

Caissier : Henri Jeanneret, Numa Droz 172.

En Avant.

Président : Albert Tripet, rue du Progrès 81 a.

Caissier : de Piéto, Ph., Léop. Robert 74.

L'Helvétie.

Président : Alfred Schneider, rue Fritz Courvoisier 22.

Caissier : Louis Tordion, Promenade 4.

Les Armes-Réunies.

Président : Ariste Robert, Tple Allemand 33.

Caissier : Fritz Grænicher, rue de la Serre 6.

Les Amis du Guidon.

Président : Christian Liechti, rue Numa Droz 82.

Caissier : Paul Huguenin, Grenier 43 d.

Le Progrès.

Président : Paul Châtelain, Pont 8
Caissier : Fritz Weber, Pestal. 2.

Officiers (Section de tir).

Président : Stierli, 1er lieutenant, Paix 67.

Caissier : Jean Humbert, Dbs 85.

Sous-officiers.

Président : Léon Frossard, rue du Doubs 111.

Caissier : Ed. Metzger, r. Neuve 12.

Société d'Artillerie.

Président : Ed. Schœpf, Parc 29.

Société de Cavalerie.

Président : A. Junod, Promen. 3.

Les Vengeurs.

Président : Otto Winkelmann, Tpe Allemand 81.

Caissier : Ad. Eimann, Nord 147.

L'Union.

Président : Jules Jaquemet, rue de la Montagne 38 c.

Caissier : Marc Reutter, Dbs 157.

La Montagnarde.

Président : Emile Hauser, Jaquet Droz 39.

Caissier : Georges Wuithier, rue du Commerce 119.

Armes de guerre (La Sagne).

Président : Fréd. Jaquet.

Caissier : J. Amej.

Armes de guerre (Eplatures).

Président : Chs Lœrscher, Crêt-du-Loche.

Caissier : W. Ferrat, L. Rob. 144.

Espérance (Les Planchettes).

Président :

Caissier : Paul Matthey.

Commissaires de tir pour le district de La Chaux-de-Fonds.

Franz Wilhelm, Arth. Perrenoud, Chs Laubscher.

Sociétés de Gymnastique et d'Escrime

L'Abeille.

Président : W. Germann-Paix 97.

Caissier : Albert Maistre, Numa Droz 154.

L'Ancienne.

Président : Chs Dunnenberg, rue du Collège 10.

Caissier : Louis Meyer, Nord 155.

Hommes.

Président : E. Gygi-Leuba, Paix 71.

Caissier : Alb. Clémence, Parc 54.

Société féminine de Gymnastique

Présidente : Mlle A. Mœnig, rue D.-P. Bourquin 19.

Caissière : Mlle Louise Rothen, Paix 59.

Société d'escrime.

Président : Franz Wilhelm, D.-P. Bourquin 21.

Caissier : Paul Braunschweig, rue Léop. Robert 73.

Club de l'Escrime.

Président : Georges Hasler, Paix 89

Caissier : Buffat, Hri, r. Nve 16.

Sociétés militaires**Sociétés des officiers.****Comité local :**

Président : Capitaine Reutter, Léop. Robert 10.

Caissier : 1er lieutenant. Camille Flotron, Montbrillant 2.

Société des sous-officiers.

Président : Léon Frossard, rue du Doubs 111.

Caissier : E. Metzger, r. Neuve 12.

**Sociétés de bienfaisance,
Mutuelles, etc.**

Amis des malades (diaconesses visitantes).

Président : James Courvoisier, Loges 11.

Caissière : Mme Weber-Humbert, Concorde 5.

Amis des pauvres.

Président : Aug. Jaquet, notaire, place Neuve 12.

Caissier : Henri Rieckel & Cie, Léop. Robert 18.

Distribution des bons : Edouard Guinand, Doubs 13.

Amis de la jeune fille.

Présidente : Mlle Lamazure, Hôte de Ville 9.

Caissière : Mlle Berthe Jeanneret, Fr. Courvoisier 9.

Asile de vieillards femmes.

L'Etat, Directrice : Mme Vve Paul Stucky.

Société de Samaritains.

Président : Alf. Røemer, Nord 75.

Caissière : Renée Jaquet, rue du Doubs 53.

Société du Dépôt sanitaire.

Président : Dr H. Joliat, L. R. 44.

Caissier : Chs Sauser, Parc 76.

Arrivantes à la gare.

Mme Jeanneret-Gøering, rue Jacob Brandt 8.

Présidente : Mlle Lamazure, Hôtel de Ville 9.

Association mutuelle helvétique.

Président : Emile Rutscho, Tple Allemand 89.

Caissier : Hans Uebersax, Nord 163

Bienfaisance israélite.

Président : Elie Bloch, Léopold Robert 78.

La Bernoise.

Président : Sam. Mæder, Al.-M. Piaget 28.

Caissier : Fritz Zysset, Rocher 21.

Bienfais. Cercle Montagnard.

Président : Emile Brodbeck-Hugoniot, Tple Allemand 53.

Caissier : Calame-Sulzberger, rue du Parc 43.

Bienfais. Cercle du Sapin.

Président : Arnold Juvet, Côte 7.

Caissier : C.-F. Redard, Serre 23.

Bonne-Œuvre (chaussures pour
| enfants pauvres).

Présidente : Mme Jeanrichard-
Nicolet, Chapelle 4.

Caissière : Mme Ali Bingguely,
Nord 77.

Bonne-Œuvre israélite.

Mme J. Braunschweig, J. Droz 45.

Courses scolaires et classes gar-
diennes.

Président : Edouard Wasserfallen,
Tête de Ran 35.

Caissier : Mlle Hunkeler, institu-
trice, Collège primaire.

Colonies de Vacances.

Caissier : Paul Bühler, Collège
primaire.

Les Crèches.

Président : Aug. Jeanneret, rue
de la Serre 65.

Caissier : Paul Debrot, Parc 60.

La Crèche de la Cuisine populaire,
Charrière 25. Gérant : Ernest
Stuedler-Gruet, Nord 29.

Président : Paul Jaquet, Envers 28.

Le Dispensaire.

Présidente : Mme Ribaux, Gre-
nier 14.

Le Dispensaire des écoles.

S'adresser à M. L. Bauer, secrét.
des écoles, Collège primaire.

Etablissement des jeunes filles.

Présidente : Mlle Louise Stebler,
Paix 27.

Orphelinat communal.

Président : P.-W. Jeanneret, di-
recteur de police.

Caissier : H.-Justin Stauffer, direct.
des Trav. publics.

Fonds de secours grrde commu-
nale.

Président : P.-W. Jeanneret, di-
recteur de police.

Fonds de secours des pompiers.

Président : Ed. Spætig, major
de bataillon.

Caissier : Albert Maire, Parc 52.
Hôpital.

Président : P.-W. Jeanneret, di-
recteur de police.

La Famille.

Présidente : Mme Marc Borel,
Montbrillant 2.

Le Laurier.

Président : Arnold Jodry, Stand 10.

Caissier : C. Froidevaux, Fleurs 24.

La Fribourgeoise, société de se-
cours mutuels.

Président : John Pillonel, Al.-M.
Piaget 67.

Caissier : Jacques Charrière, rue
du Parc 104.

La Glaneuse.

Président : F. Delachaux-Leuba,
Nord 87.

Caissier : Herm. Hausheer, Gran-
ges 4.

Le Lierre.

Présidente : Mme Vuille, Côte 5.

Caissière : Mme A. Kunz-Guyot,
Puits 17.

Ligue contre la Tuberculose du
district de La Chaux-de-Fonds.

Président : Dr Th. de Speyr, rue
Jaquet Droz 32.

Caissier : Paul Bühler, administ.
des écoles, Collège primaire.

Ligue patriotique suisse contre
l'alcoolisme, section Chaux-de-
Fonds.

Président : Paul Borel, Cure 9.

Caissier : Raoul Steiner, J. Dr. 8.

L'Ouvrière et Droit de l'Orphelin.
Présidente : Mme Portenier, Jacq.
Droz 31.

Caissière des Orphelins : Mme
Alfred Berthoud, Ravin 5.

Caissière de l'Ouvrière : Mme
Schupbach, Ph.-H. Matthey 17.

La Prévoyante.

Président : Ed. Luthy, Doubs 5.

Caissier : Gges Perrin, Parc 104.

Schaffhouseoise mutuelle.

Président : Edm. Hafner, Stand 4

Caissier : Jean von Allmen.

Mutuelle des graveurs et guillo-
cheurs.

Vice-Président : William Richard,
Concorde 7.

Caissier : Armand Hertig, Numa
Droz 141.

Mutuelle des ouvriers faiseurs de
ressorts.

Président : Alcide Tissot, Tuile-
ries 42.

Caissier : Léon Dubois, Ph. H.
Matthey 19.

Mutuelle Tessinoise.

Président : Emile Piffaretti, rue
du Progrès 7.

Caissier : Aug. Ponti, Parc 1.

Caisse de réassurance en cas de
de maladie.

Président : L. Meystre Paix 89.

Caissier : Georges Hertig, Numa
Droz 35.

Philanthropique l'Union.

Président : Emile Zwahlen, Char-
rière 33.

Caissier : Georges Perret, D.-P.
Bourquin 9.

Sté de secours « La Genevoise »

Président : Henri Boucherin, N.
Droz 51.

Caissier : Arth. Séchehayé, Numa
Droz 56.

Société de secours « La Mutuelle ».

Président : Emile Gygi, Paix 71.

Caissier : P. Jeanneret, Temple
Allemand 69.

Société de secours « Le Progrès »

Président : Chs Huguenin, Char-
rière 10.

Caissier : A. Naine, Nord 62.

Société mutuelle mixte « Croix-
Bleue ».

Président : M. Graupmann, A.-M.
Piaget 53.

Caissier : Georges Sahli-Walter,
Parc 102.

Société de secours mutuels « La
Vaudoise ».

Président : L. Marillier, Côte 16.

Caissier : François Graz, Nord 169.

Soupes scolaires.

Président : H.-V. Schmid, Sre 20.

Caissier : Elie Bloch, L. Rob. 90.

Société française mutuelle.

Président : Charles Gury, Numa
Droz 39.

Caissier : Albert Cuénot, Prog 51.

Société fraternelle de Prévoyance.

Président : Raoul Steiner, Jaquet
Droz 8.

Caissier : Constant Chollet, rue
du Doubs 113.

« La Paternelle », société de se-
cours mutuels aux orphelins.

Président : Henri Bühler, Numa
Droz 31.

Caissier : Adrien Favre-Bulle, rue
du Temple Allemand 81.

« La Solidarité », caisse mutuelle
d'indemnités en cas de maladies
et accidents.

Président : J. Maistre, Paix 89.

Caissier : Herm. Schorpp, Numa
Droz 93.

Caisse de secours en cas de maladie des horlogers allemands.

Président : Th. Fehrenbach : rue du Parc 18.

Caissier : W. Moritz, L. Rob. 15.

Société de secours mutuels des ouvriers faiseurs de cadrans.

Président : Albert Brandt, A.-M. Piaget 49.

Caissier : L. Dellenbach, Charr. 29.

Société mutuelle italienne de secours.

Président : Paul Baltera, Nord 171.

Caissier : V. Del-Bocca, Parc 90.

Sociétés diverses

Société d'embellissement.

Président : Ed. Wasserfallen, rue Tête-de-Rang 35.

Société d'agriculture du district.

Président : Pierre Tissot, Gren. 3.

Caissier : Gges Dubois, rue Fritz Courvoisier 2.

Société d'apiculture.

Président : Eugène Maire, Rançonnière, Le Locle.

Caissier : Paul Cosandier, Le Locle

Société d'horticulture.

Président : Hri Hofmann, J. Dr. 41.

Caissier : Ulysse Jaggi, Arbres 39.

Ligue de la Paix.

Président : Dr H. Monnier, Pont 12.

Caissier : Louis Jacot, Industr. 1.

Groupe espérantiste.

Président : Mlle E. Crisinel, rue Numa Droz 91.

Caissier : Georges Jeanrenaud, Buissons 5.

« L'Espoir », société d'abstinence pour la jeunesse.

Président : Georges Warmbrodt.

Caissière : Mlle C. Metzger, rue Numa Droz 9.

Société helvétique des Sciences naturelles.

Président : Dr. Ed. Robert-Tissot, Balance 10a.

Club Jurassien.

Président : Raoul Steiner, Jaquet Droz 8.

Caissier : Edouard Stauffer, Succès 15a.

Société des amis des arts.

Président : William Aubert, Montagne 30a.

Caissier : Samuel Humbert, Al.-M. Piaget 32.

Société des amis du théâtre.

Président : Henri Dreyfuss, Montbrillant 9.

Caissier : Raymond Constantin, Paix 67.

Société du théâtre.

Président : Jles Bloch, Progrès 145.

Caissier : Ed Dreyfus, Nord 118.

Société des Conférences.

Président : Alb. Mathias, Paix 13.

Caissier : Henri Dreyfuss, fabr. Invicta.

Société des Jurassiens Bernois.

Président : A. Munger, Envers 32.

Caissier : Alcide Vuille, Crêt 31.

Groupe littéraire de la Croix-Bleue.

Président : A. Jeanmonod, rue du Progrès 65.

Directeur : Julien Ducommun, N. Droz 45.

Caissier : Emile von Kanel, rue Numa Droz 143.

Société suisse des commerçants.
Président : Fernand Matthey, Grenier 43 e.

Caissier : Otto Knöpfel, Côte 12.

La Libre Pensée.

Président : Paul Metzger, Numa Droz 149.

Caissier : Arth. von Arx, Nord 47.

La Jurassienne.

Président : Herm. Wyss, Ind. 12.

Caissier : Henri Grieshaber, Promenade 14.

La Croix-Bleue (société immobilière).

Président du Conseil d'administration : M. Paul Borel, pasteur, Cure 9.

Préposé à la location des salles : M. Arnold Châtelain, Temple Allemand 79.

Société d'ornithologie.

Président : Arthur Augsburger, Numa Droz 58.

Caissier : Albert Engel, Paix 7.

Photo Club.

Caissier : Eug. Grosbéty, Nord 48.

Société sténographique.

Président ; H.-N. Jacot, Ph.-H. Matthey 4.

Caissier : Olivier Dessoulavy, rue Numa Droz 73.

Association des intérêts généraux du commerce.

Administrateur : Jules Beljean, Léop. Robert 13bis.

Président : Albert Maire, Parc 52.

Assoc. des intérêts immobiliers.

Président : Alphonse Blanc, not., Léop. Robert 66.

Secrétaire-Caissier : André Jacot-Guillarmod, rue Neuve 3.

Société suisse de tempérance « La Croix-Bleue ».

Président : Emile Graupmann, A.-M. Piaget 53.

Agent : E. Bauler, pasteur, Tourelles 21.

Caissier : Fritz Witschi, Numa Droz 27.

Société suisse de tempérance « La Croix-Bleue », branche allemande.

Caissier : Jean Johner, N. D. 102.

Union chrétienne de jeunes gens.

Président : E. Schneider-Robert, Tplé Allemand 63.

Caissier : Gges Lehmann, Jacob Brandt 6.

Union chrétienne de jeunes filles.

Présidente : Mlle Lamazure, rue de l'Hôtel-de-Ville 9.

Caissière : Mlle Cécile Grandjean Crêt 4.

La Jeunesse catholique.

Président : A. Cottier, curé, rue du Doubs 47.

Caissier : Valère Taillard, Numa Droz 143.

Société neuchâtel. de Crémation.

Président : Ali Jeanrenaud, rue du Doubs 49.

Caissier : Edouard Tissot, Bois-Gentil 15.

Syndicats professionnels et Sociétés diverses

Société des fabricants d'horlogerie.

Président : Arnold Braunschweig, Paix 153.

Caissier : Ch.-A. Delimoge, rue du Parc 8.

- Société des fabricants et grossistes suisses en montres.
Président de la Direction : C. Girard-Gallet, Léop. Robert 32.
Fédération neuchâteloise des Commerçants.
Président : C.-E. Robert, Parc 75.
Caissier : Fritz Jetter, L. Rob. 50.
Société des fabricants de boîtes de montres or.
Président : G. Scharpf, Jaquet Droz 37.
Groupement patronal des termineurs de boîtes et cuvettes or, argent et métal.
Président : Arnold Jacot, Prog. 49.
Caissier : Audédât-Guy, Parc 51.
Service d'Escompte neuchâtelois et jurassien.
Président-administrateur : Albert Maire, Parc 52.
F. O. M. H. « Sections réunies ». Horlogers, boîtiers, graveurs, cadrans, termineurs et termineuses de la boîte, mécaniciens et blantiers.
Administrateurs : Charles Schurch, et John Forster.
Bureau permanent : rue Daniel Jeanrichard 16.
Association des maîtres-serruriers.
Président : Herm. Ritschard, rue Numa Droz 58.
Caissier : A. Caraffini, Léopold Robert 19b.
Gainiers et relieurs.
Président : Dubois, Le Locle.
Caissier : André Girard, Dbs 116.
Groupements des marchands suisses d'outils et fournitures d'horlogerie.
Président : Albert Maire, Parc 52.
Syndicat des employés des services industriels.
Président : Ad. Binggeli, Pont 34.
Caissier : A. Boss, Bel-Air 14.
- Syndicat des ouvriers de la voirie.
Président : Jules Dessaulles, Fritz Courvoisier 46.
Lithographes.
Président : François Ruchon, rue Daniel Jeanrichard 41.
Caissier : Ariste Naine, Nord 161.
Société de prévoyance des ouvriers horlogers.
Président : Gges Dumont, Granges 6.
Caissier : Arn. Méroz, Paix 45.
Association des maîtres-imprimeurs des districts de La Chaux-de-Fonds et du Locle.
Président : Georges Dubois, rue Daniel Jeanrichard 39.
Caissier : P. Courvoisier, Le Locle.
Société des agents des trains.
Président : Alcide Doyon, Jacob Brandt 128.
Caissier : Jean Bohren, Parc 79.
Société suisse des fonctionnaires postaux.
Président : Germain Queloz, rue du Nord 173.
Syndicat des fabricants suisses de montres or.
Président : C. Girard-Gallet.
Secrétaire : P. C. Jeanneret, Léop. Robert 32.
L'Information Horlogère suisse.
Président : Louis-Henri Brandt Léop. Robert 32.
Secrétaire-Caissier : P. C. Jeanneret
Société suisse des employés des postes, télégraphes et douanes.
Président : Gottl. Rohr, Ph.-H. Matthey 27.
Fédération des Corps de Police suisses.
Président : Fçois Graz, Nord 169.
Caissier : Aug. de Blaireville, rue Neuve 8.

Union ouvrière.

Président : Charles Schurch, Sorbiers 27.

Caissier : Jean Sunier, Serre 95.

Syndicat des typographes.

Président : Joseph Friedli, Imprimerie coopérative,

Société des cafetiers.

Président : Alf. Zimmermann, rue de la charrière 73.

Caissier : Achille Méroz, Léop. Robert 29.

Société cantonale neuchâteloise des cafetiers, hôteliers et restaurateurs.

Président : Jeanneret, Valangin.

Boulangers et employés des magasins d'alimentation.

Président : César Graber, Tlles 21.

Caissier : Bühler, Buissons 11.

Société des patrons bouchers.

Administrateur : J. Beljean, Léop. Robert 13 bis.

Société des maîtres-cordonniers.

Président : E. Berger-Girard, rue Neuve 5.

Caissier : Georges Grom, Numa Droz 39.

Société suisse des employés de chemins de fer.

Président : J. Guinand, Nord 133.

Caissier : Armand Robert, Progrès 89b.

Société suisse des voyageurs de commerce, section de Chaux-de-Fonds.

Président : Eugène Uebersax, Envers 35.

Caissier : J.-E. Marillier, Côte 17.

Syndicats des brasseurs et tonne-liers.

Président : Joseph Stehlin, rue du Collège 19.

Union romande des voyageurs de commerce.

Président : Armand Rosselet, rue du Temple Allemand 51.

Caissier : O. Beurgy, Gren. 43d.

Société des tailleurs.

Président : Ladislav Fux, Paix 27.

Caissier : Jacob Engelhard, Promenade 14.

Société des entrepreneurs.

Président : Louis Hænggi, Moulins 3.

Caissier : Henri Clivio, Parc 114.

Syndicats des tramwys.

Président : Charles Schurch, Sorbiers 27.

Caissier : Hri Candaux, Charr. 47.

Ligue des locataires.

Président : Charles Frankc, Ph.-H. Matthey 31.

Caissier : François Bouvet, Charrière 64b.

L'ANNUAIRE

DES ADRESSES

Edition 1917

*a été complètement composé à la main
dans les ateliers
de l'Imprimerie Moderne*

LES FILS DE METTLER-WYSS

Adresses des Habitants Stables du Locle

Classés par ordre alphabétique

- Abplanalp, Gust., cafetier, Raisin 7.
Aciéra, S. A., fabr. de mécanique,
Prés d'Amens 6.
Ackermann, Henri-Ls, empl. C.F.F.
France 22.
Aeberhardt, Pl., méc., Foule 24.
Aebi, Jac, mécanicien, Avenir 1.
Aellen, Aldin, cord., J.-J.-Huguenin 12.
— Alex., graveur, Foyer 6.
— Alexand., remont., Gd'Rue 23.
— Angèle, ass., J.-J. Huguenin 12.
— Fernand, commis, Envers 32.
— Louis, remont., Molière 21.
— Marc, agricult., Molière 21.
Aellig, Félix, conducteur, C. F. F.
Banque 2.
Aeppli, Vve d'Albert, s. profess.
Bournot 9.
— Fritz, boulanger, Etang 2.
Aerni, Ch., régl., Crêt-Vaillant 7.
— Ele, mécanisme, Avenue du
Technicum 16.
Aeschlimann, Ed., méc., Prog. 31.
Allegrini, Louis, journ., Reçues 20
Allemann, Alb., commis, Eroges 18.
— Franç.-Jos., rep., Raisin 5.
Allenbach, Jles-Eug., mécanic.,
France 43.
Allisson, Fritz, direct., Tourelles 26.
Alpha, fab. compteurs, D. Jrich. 5.
Amacher, Albert, anc., Cr.-Vaill. 2.
Amev, Ali, ancrés, Chem. du
Chalet 4.
Amez-Droz, Arth., commis-drog.,
Reçues 12.
— Jules, émaill., Côte 38.
— Élise, sertiss., Reçues 12.
Amiot, Jos., maréchal-ferrant,
Avenir 2.
Anderegg, Fritz, boît., Collège 9.
— Georges, boît., Petits Monts 17.
Andreino, Charles, menuisier,
Crêt-Perrelet 3.
— Lse, taill., Crêt Perrelet 3.
Andreini, Jean, maçon, Malakoff 21.
Andrey, Louis, chocolatier, Crêt-
Vaillant 15.
— Clément, journal. Girardet 18.
Andrié, Arm., boît., Baume 1.
Angst, Em., chapelier, Côte 8.
Antenen, Edouard, guillocheur,
Jeannerets 18.
— Paul, graveur, Industrie 21.
Antonoli, Gaudence, maç., Tple 3
Arm, Alfred, méc., Bellevue 1.
Armée du Salut, Bournot 37.
Arnaboldi, Jeanne, cadrans, Bour-
not 19.
Arnd, Fcis, remont., Billodes 35.
Arni, Alb., méc., Chalet 6.
Arnoux, Alc.-Emile, boît., Gir. 62.
Arrigo, Cyrille, pivot, Varodes 4
Asile des Billodes, Billodes 40.
Aubert, Aug., instit., Mar. 13.
— Chs, remont., Bournot 13.
— Ch., instit., Progrès 47.
— Emile, visiteur, J.-J.-Huguen. 27.
— Francis, remont., Foyer 24.
— Louise, commis, Côte 32.
— Paul, remont., D.-J.-Richard 8.
Aubert-Paillard, Ch., emb., Côte 8.
Aubry, A., boît., Combe-Mont. 1.
— Jules, fact., Progrès 37.
Audétat, Clara, journ., Banque 2.
Aügsburger, Adonis, remont.
Billodes 33.
— Vve de Edouard-Alb., ménag.
Girardet 39.
— Emile, remont., Gd'Rue 34.
— Georges, mécan., Foule 30.
— Jules, remont., Concorde 55.
— Kéréne, débris, Andrié 3.
— Paul, remont., Andrié 3.
— Paul-Alph., rem., Progrès 7.

- Bachmann, Aug., repass., Midi 21.
 — Ch.-Em., secrets, Marais 30.
 — Christ, gazier, Billodes 69.
 — Em., Vve, av. Collège 11.
 — F. fils, rent., Grand'Rue 24.
 — Jules-Henri, boîtier, Progrès 11.
 — Ls-Phil., Vve, Etang 27.
- Bader, Emile, boît., Temple 23
 — Georges, commis postal, rue D. JeanRichard 2.
 — Mmes, modistes, D.-JeanRich. 2.
- Badstuber, Ernest, cantonnier, Billodes 48.
 — Gges, cant., Envers 39.
- Bær, Charles, mécan., Foyer 12.
- Bähler, Charles-Alfred, manœuv. Av. Technicum 28.
 — Raoul, assort., Eroges 30.
 — Richard, ébauch., Reç. 20.
 — Ulysse, substitut office des poursuites, Avenir, 10.
- Baillif, Jos.-Constant, boîtier, Temple 21.
- Baillo, André, maît. boîtier au Technicum, Beau Site 4.
 — John, fab. d'horlo., Mi-Côte 5.
 — Leopold, caissier de banque, Reçue 12.
 — Numa, secrets, Bellevue 1.
 — Ulysse, remont., Marais 5.
 — Williams, institut., Gare 22.
- Ballmann, Léon, boît., Progrès 19.
- Bally, Paul, profess., Foyer 21.
- Balmer, Jules, journalier, Gd'-Rue 3.
 — Louis, pignons, Girardet 62.
 — Paul, sertiss., Concorde 11a.
- Balossi, Ant., mosaïque, Daniel JeanRichard 31.
- Bandelier, Ch.-Marc. guilloch., Avenir 30.
 — Estelle, ménag., Girardet 47.
- Banderet, Ch., conduct. de routes, Jean-Jacques-Huguenin 7.
 — Gustave, empl. C. F. F., Eroges 12.
- Banque canton., succ., Gd'Rue 25.
- Banque du Locle, D.-JeanR. 37.
- Bänziger, Hri, mécan., Crêt-Vaillant 3.
- Baratelli, Innocent, entrepr., Avenue de l'Hôpital 12.
 — Jos., maçon, Billodes 50.
- Barbey, Eugène, cadr., Verger 40.
 — Gges, dor., Crêt-Vaillant 27.
- Barbezat, Ernest, commis postal, Bellevue 6a.
 — Fritz, acheveur, H.-de-Ville 12.
 — Georges, mécan., Billodes 29.
 — Paul, fab. d'horl., France 33.
- Barbezat-Bôle, Henri, fabrique d'horlogerie, Côte 6.
- Barbier, Louis-Théod., serrurier, Pont 9.
 — Paul, empl., C. F. F., Daniel, JeanRichard 5.
 — Urbain, faiseur de secrets, Concorde 53.
- Barbieri, Etienne, menuisier, J.-F. Houriet 5.
 — Jean, menuisier, Concorde 47.
 — Joseph, menuis., Av., Collège 9
- Barbosa, de Moraès, José, ingén. Temple 27.
- Bardone, A., cordonnier, rue Heury Grandjean 2.
 — André, rent., Hry-Grandjean 2.
- Bargetzi, Charles, étampeur, Bouclon 3.
 — Jean, tailleur de pierres, Crétêts 2.
- Baroni, Charles, cordonn., Crêt-Vaillant 24.
- Barret, Chs, élect., Concorde 9.
- Barth, E., empl. post., Reçues 24.
- Barthoulot, Fçois, échappement et cafetier, Prévoux 10.
 — L.-Adon., remont., Gd'Rue 20.
- Barzé, Vve Pierre, carrier, Malpierr. 4.
- Bassin, Ch.-Ed., mécan., Girardet 60
- Bauer, Conrad, boulanger et pâtissier, Hôtel-de-Ville 15.

- Baumann, Marie-Marguerite, journalière, Girardet 46.
- Baumberger, Alf., couvreur, rue Girardet 23.
- Baumgartner, Albert, commis. Av. Technicum 16.
- Hri-Edw., découp., Chalet 6.
- Beaujon, François, greff. du Trib. Henri Grandjean 2.
- Béguelin, Alf., chef de gare, Gare 1.
- Béguin, Vve Adamir, ménagère, Gare 5.
- Alex., boîtier, Envers 29.
- Ami, chef cant., Fleurs 3.
- Ami, fond., Reçues 20.
- Arn., jardinier, Foyer 21.
- Ed., émailleur, France 11.
- Ed., concierge, Gd'Rue 25.
- sœurs, mag., d'épic., France 31.
- Jacq., boîtier, Girardet 8.
- Jean, boîtier, Bellevue 1.
- Jules, boîtier, Foyer 21.
- Louis-Alc., marchand de chaussures, Girardet 66.
- Vve de Julien, ménagère, Envers 22.
- Louisa, taill., Progrès 33.
- Maurice-Alf., forest., France 29.
- Philippe, procuré, Gd'Rue 22.
- Samuel, commis, Côte 31.
- Behra, Xavier, coiffeur, Marais 20.
- Bell, bouch., Tple 7 et France 68.
- Bellat, sœurs, ébauc., Côte 5.
- Belser, Théophile, entrepreneur, Bellevue 2.
- Benoît, Aman., débris, Gd'Rue 32.
- Irma, inst., J.-J. Huguenin 19.
- Oscar, remonteur, Crêt-Vaill. 20.
- Pl-A., prof. au Tech., Bourn. 25.
- Rose, ébauch., Jehan-Droz 13.
- sœurs, débris, Avenir 1.
- Benz, Gottb., prof. au Technicum. Hôtel-de-Ville 5.
- Berchten, Alc., mécan., Bellev. 28.
- Berchten, Ern., découpeur, rue Bournot 33.
- Berclaz, Marie-Louise, ménagère, Envers 87.
- Bergeon, Esther, Vve, Dl.-Jean-Richard 10.
- Jules, comptable, D.-JeanR. 10.
- Berger, Ch., menuis., Bournot 11.
- Fritz, m. boucher, Gd'Rue 1.
- Gottf., Vve, ménag., Gd'Rue 3.
- Ismaël, magasin, Gd'Rue 12.
- Luc., journ., Grand'Rue 1.
- Berger-Blanc, librairie, Gd'Rue 5.
- Berjeux, Louis-Arnold, assortim. Girardet 5.
- Marc, s, profess., Envers 7.
- Bernard, Ch., échapp., Concord. 9.
- Jeanne, régl., Marais 12.
- Bernasconi, Ant., peintre en bâtiments, Foule 24.
- Clément, gypseur, Avenir 1.
- Paul-Emile, manœuv. au C.F.F. Clos aux Veaux 2.
- Berner Aug., méc., Temple 15.
- Gustave, cafetier, Temple 15.
- Rob., remont., Temple 5.
- Berner-Zwahlen, mécan., Env. 30. Atelier Temple 15.
- Berruex, Vve de Ch.-Auguste, Grand'Rue 6.
- Paul, nég., Crêt-Vaillant 37.
- Bersot, Eug., pâtissier et confis., Gare 14.
- Berthoud, César, poinç., Côte 22.
- Fçois, secr., Chemin blanc 5.
- Jles, remont., France 67.
- Jules-L., ébéniste, Côte 25.
- Louis-Ed., fab. d'horl., Grand-Rue 6; ménag. Tourelles 15.
- Williams, commis postal, Reçues 14.
- Berthoud-Dubois, Mme, polisseus., Petits-Monts 6.
- Bertin, Marie, rent., Temple 3.
- Bertoncini, Paul, gyps., Gare 12.
- Séraphin, gypseur et peintre, Grand'Rue 20.

- Bertschi, Fritz, nielleur, Bellev. 2.
 — Louis, imp., Jehan Droz 13.
 Besse, Frédéric., doreuse de roues, Côte 20.
 — Gad., remont., Côte 20.
 Besson, Gges, boît., Crêt-Vaill. 2.
 — Herm., camionneur, Eenvers 65.
 Bétrix, Fréd., Vve, ménagère, Avenir 11.
 — Louis, échapp., Etang 27.
 Bettoli, Baptiste, pens. aliment., Billodes 5.
 Beuret, Arth., boît., Bellevue 4.
 — Léon, boît., Jeannerets 3.
 Beyeler, Chs, assort., C.-Vaill. 2.
 Beyner, Ach., rem., Bournot 19.
 — Arth., remont., Temple 19.
 — Ch.-Alb., remonteur, Daniel JeanRichard 35.
 — Gustave, remont., Avenir 22.
 Bianchi, Oreste, cordonnier, Di-JeanRichard 31.
 Biedermann, François-Louis, boît., Verger 16.
 Biéri, Alice, et Agathe, Crêt-Vaillant 18.
 Bilher, Fritz, dépôt de bière, Andrié 7.
 Billod, Eug., pivoter, France 21.
 — Georges, négociant en vins, Col-des-Rochs 17.
 — Jules-Isidore, peintre en bâtiment, France 31.
 Birchmeier, Célest., c.-maît. fond. Girardet 62.
 Bizzini, Jean, nielleur, Envers 46.
 Binétruy, Léon, ébauch., Envers 23.
 Blanc, Herm., régl., D. J.-Rich. 15.
 — Casimir, domestiq., Banque 2.
 — Paul, ébauches, Côte 21.
 — Ulysse, cordonn., Girard 46.
 Blandenier, Arthur, ébauches. Crêt-Vaillant 16.
 — Fréd.-Auguste, boîtier, Crêt-Vaillant 27.
- Blaser, Elisab., dem. de magasin, Tourelles 31.
 — Herm., comm.-greff., Avenir 28.
 — Rod., boîtier, Hôtel-de-Ville 5.
 — Rud., charpent., Tourelles 31.
 Blatter, Aug., ferbl., Temple 15.
 — Ernest, remont., France 20.
 — Paul, mécanic., Progrès 47.
 — Rod., man., Envers 62.
 Blondel, Vict., visit., douanes, France 16.
 Bock, Laure, rent., Envers 41.
 Bøgeli, Rod., empl. C.F.F., Côte 5.
 Boillat, Ch., prim., Bournot 15.
 Boillod, Em., marg., Saignolat 5.
 — Cécile, poliss. cuv., Côte 18.
 — Ch., emboîteur, Avenir 6.
 — Jules, grav. de lettres, Côte 18.
 — Jules, manœuv.-mécan., Girardet 55.
 — Louis, men., Crêt-Vaillant 2.
 — Paul, grav. lettres, Gare 3.
 Boillon, Eug., ébauc., Bournot 33.
 Boiteux, Samuel, émail., Env. 58.
 Bôle, Louis, monteur de boîtes, France 1.
 Bôle-Baillet, Vve Louis, rentière, France 1.
 Bolle, Lucien, chocolatier, Côte 18.
 — William, compt., Billodes 67.
 Bolliet, Léop., secrets, Marais 27.
 Bolliger, Hri, inst., Marais 16.
 Bommer, Ch., md-tail., Di.-JeanR. 25.
 — J., march.-tailleur, Daniel JeanRichard 25.
 Bonnet, Maurice. oxydeur, Bellev. 4
 Borcard, Ls, Vve, polisseuse, Bournot 13.

- Borel, Art., ébauch., Billodes 50.
 — Bern., guilloch., Tourelles 41.
 — Ch., assort., Concorde 11.
 — Paul, agricult., Voisinage 7.
 Boschung, Constant, ébauches, France 21.
 — Joseph, balanc., Jeannerets 7.
 — Philippe, clerk de notaire, France 21.
 Bösiger, Fritz, chocol., Fleurs 5.
 Boss, Albert, repasseur, Daniel JeanRichard 10.
 — César, fab. plateaux, agent d'assur., D. JeanRichard 35b.
 — Christ, remonteur, Daniel JeanRichard 35.
 — Jean, boucher, Envers 55.
 Boss-Dubois, Charles, Veuve, France 29.
 Bossert, R., remont., Avenir 22.
 Botteron, Jâmes-Alcide, domest., Gare 7.
 Boucard, Chs, emboît., Foyer 29.
 — L., pivot, Châtelard 13.
 — Léon, ébauch., Crêt-Vaillant 7.
 Boucherie populaire, France 18.
 Bouillane, Lucie, finiss. de boîtes. Crêt-Vaillant 20.
 — Math., ébauches, Grand'Rue 20.
 — Soph., pivot., Billodes 46.
 Bourquin, Alb., représ., Progrès 13.
 — Arn., boît., Châtelard 13.
 — Alf., Vve, Progrès 13.
 — Auguste, Vve, Cr.-des-Côtes 1.
 — Aug., fils, régleur, Croix-des-Côtes 1.
 Bourquin, Auguste, boîtier, Banque 11.
 — César, négoc., Etang 16.
 — Ch.-Alb., boît., Temple 11.
 — Em., chef du télép., Tourell. 16.
 — Ern., boît., France 33.
 — Fanny, s. prof., Chapelle 2.
 — Fritz, boît., Crêt-Perrelet 5.
 — Hri, secrétaire de l'assistance, Hôpital 14.
 — John, échappements, France 5.
 — Jules, Vve, J.-J. Huguenin 21.
 — Jac., boît., D.-JeanRichard 33.
 — Laure, ling., Bellevue 1.
 — Laure, ling., Progrès 13.
 — Ls, Vve, poliss., H.-de-Ville 2.
 — Louise, rep. en linge. Crêt-Vaillant 27.
 Bovet, Fritz, scieur, Verger 18.
 Braichotte, François-Chs, balanciers. Jeannerets 1.
 — Léon, doreur, Jeannerets 24.
 Brandt, Alb., boît., J.-J. Huguenin 17.
 — Alc., taill., Crêt-Vaillant 27.
 — Arthur, ébauch., Tourelles 29.
 — Bernard, manoeuv., Girardet 8.
 — Ch., achev. anc. Hôtel-de-Ville 14.
 — Chs-Alb., typo., Châtelard 15.
 — Charles-Ed., ébauc., Billod. 12.
 — Fritz-Ate, agent de droit, Grand'Rue 38.
 — Henri-Ed., commis, Avenir 3.
 — Jâmes, échapp., Envers 1.
 — Jeanne, rég., Avenir 3.
 — Ls, boîtes, Claire 10.
 — F.-Lucie, Vve. s. profess., J.-J.-Huguenin 17.
 — Marie, sertisseuse, Hôtel-de-Ville 14.

- Brandt, Marie, cadrans, Côte 22.
 — Maurice, achev., Midi 15.
 — Pl, assort., Industrie 9.
 — Tell, bouch., J.-J.-Hug, 35.
 Brann, Julius et Cie, bazar, Temple 10.
 Breguet, Ges, compt., Gd'Rue 16.
 — Gges, empl. C. F. F. Grand'Rue 5.
 — Paul, commis, Sapins 8.
 — sœurs, D. JeanRichard 8.
 Breguet-Wenger, Henri, visiteur, Marais 32.
 Brennwald, Arnold, commis, Envers 54.
 Breting, Jämes, boît., Envers 41.
 — Esther, s. profess., Daniel-JeanRichard 27.
 — Louise, prof. de musique Marais 13.
 Brossard, Emile, boît., or, France 4.
 — Em., boît., Envers 64.
 Brönimann, Elise, taill., Gd'Rue 21.
 — Fritz, fais. sec., Temple 23.
 — Rod., conf., Gd'Rue 21.
 Bruder, Ele, dégr., Envers 22.
 — Soph.-Bertha, propriétaire, Gare 12.
 Brunner, Ali. men., Envers 13.
 — Ch., sert., Ecreuses 3.
 — Jean-Ed., concierge, Beau-Site 17.
 — Lse, ling., Verger 4.
 — Laurence, régl, Breg., Ecreuses 3.
 — Pierre, sertiss., Ecreuses 3.
 — Senn, bijoutier, Côte 18.
 — Tell, sertiss. et cafetier, Verger 4.
 Bubloz, Gges-Franç., négoc., aunnages et toilerie, Daniel JeanRichard 25.
 — Gust., prof. gymn., D. JeanRichard 36.
 — Hri, fab. d'horlogerie, Marais 15.
 Buchet, Joseph, échapp., Billodes 46.
 Buchs, Jules, concierge, France 22.
 Buchter, Jacob, ouv. secrets, Foyer 8.
 Buffe, Pl, tap., Marais 18.
 Buffo, Jos., boît., Chemin des Jeannerets 7.
 Bugnot, Aug., horl., Temple 10.
 Bühler, Alfred, huiss. communal, Grand'Rue 11.
 — Ali, pivot, D.-JeanRichard 25.
 — Arth., pignons, Gde-Rue 38.
 — Edouard, journ., Côte 25.
 — Em., voit., Billodes 48.
 — Gustave, boît., Verger 22.
 — Laure, ébauch., Bourn. 31.
 — Jämes, émail., Côte 34.
 Bura, Ch.-E., rem., D.-JeanRichard 13.
 Burnet, Numa, commis, Jaluse 26.
 Bureau de Travail, H.-de-V., 15.
 Bureau des Travaux publics, Av. du Technicum 21.
 Burgermeister, Jean, ing-tech., Billodes 40a.
 Burkhalter, frères, nég. en vins Col-des-Roches 38.
 — Hermann, boîtier, et cafetier, Progrès 47.
 — Ls-Ernest, repass., J.-F. Hour 5.
 Burla, Emile, boît., Jehan Droz 15.
 Burmann et Cie, Usine La Claire, Claire 8.
 Burnier, Jos., serg. de gend., Crêt-Perrelet 1.
 Burren, Aurèle, boîtier, Andrié 7.
 Burri, Ul.-Arn., boît., Billod. 29.
 — William, aig., Avenir 15.
 Butikofer, Jean, encaiss., Jardin 7.
 — Wern, achev., J.-J.-Huguenin 17.
 Bütschi, Louis, Georges, boît. Crêt-Vaillant 11.
 Cachelin, Constant, acheveur, Monts 22.
 — Tell, pivot., Marais 20.
 Cadoppi, Virgino, caf., France 24.

- Calame, Ar., rem., Bellevue 14.
 — Ariste, fils, fab. d'horlog., Bellevue 14a.
 — Armand, ass., Collège 9.
 — Aug., guill., Gare 14.
 — Chs, desserv., D.-J. Rich. 27.
 — Chs, restaur., Jeannerets 22.
 — Clémence, prof. chant et piano D.-JeanRichard 13.
 — Gges-Em., commis postal, Crêt-Vaillant 23.
 — Htte, assort., Marais 28.
 — Hortense, débris, Côte 11.
 — Js., dégr., Concorde 43.
 — Js., rem., Billodes 31.
 — Just., pivot., Midi 15.
 — Ls, remt., Del-J.-Richard 17.
 — Louis, régl., Crêt-Vaillant 2.
 — Louis, encaisseur, Malpierrez 6.
 — Lse, pol. boîtes, Avenir 28.
 — Lse, compt., Hôtel-de-Ville 14.
 — Marc, manœuv., Côte 25.
 — Marie, journ., Cr.-Vaill. 16.
 — Marius, remont., J.-J. Hug. 10.
 — Numa, charpentier, Jeanner. 22.
 — Paul, assort., D. J.-Richard 7.
 — Victorin, terrassier, Côte 27.
 Cannelle, Henri, pivot., Envers 57.
 Capt, Louise, garde malades, Grand'Rue 28.
 Carnal, Jles-Em., mécan., Girardet 6.
 Cart, Chs, horl.-techn., Foyer 27.
 — Jean, direct. scol., Cr.-Vaill. 22.
 — Robert, remonteur, B.-Site 18.
 Cartier, Carol., sert., Gare 5.
 Casagrande-Ronchi, Angèle, s. prof., H, Granjean 2.
 Casazza, Edm., nég., Temple 7.
 Casino-Théâtre, Avenue du Technicum 1.
 Castella, Ls-Joseph, acheveur, Billodes 29.
 Cattin, Albin, boît., Envers 75.
 — Francis, boît., Bellevue 4.
 Cattin, Vict., roueur, Midi 15.
 — Will., remont., Av. Collège 11.
 Cavin, Ad., méc., C.-Vaill. 3.
 Cellier, Marcel, comptable, Tourelles 29.
 Cendali, Jos., chaud., Env. 55.
 Ceppi, Arthur, fruits et légumes, Grand'Rue 14.
 — Jos., kiosque à fruits, Pont 9.
 Cercle Montagnard, Gd'Rue 1.
 — des Travailleurs, r. Hry-Grandjean 7.
 — de l'Union, r. Hry-Grandjean 7.
 Cercle de l'Union Républicain, Hôtel-de-Ville 5.
 Chabloz, Chs, not., Envers 13. bur. Grand'Rue 7.
 — Fritz, visiteur d'échappem. r. J.-F. Houriet 5.
 Chaillet, sœurs, Billodes 23.
 Challandes, Blanche, ménag. Côtes 32.
 Chapelle catholique, Chap. 1.
 Chapatte, Joseph, boîtier, Envers 52.
 Chapis, Séb., md bois, Girardet 46.
 — Séb., Vve, fruits et lég., Girardet 55.
 Charbon, Ls, man., France 29.
 Chard, Ls-A., pign., H.-de-V. 15.
 Charpier, Mme Hri, pol. de boîtor et arg., France 22.
 — Hri, emp., France 22.
 — Pl, compt., Envers 43.
 Châtelain, Charles, ébauches, Jeannerets 22.
 — Emma, épicière, J.-J.-Huguenin 19.
 — Eva, maîtr. d'ouv., Gd'Rue 3.
 — Ls, boît., Grand'Rue 3.
 — sœurs, dem. mag., Env. 48.
 — Vve Js-Arth., Envers 48.

- Chaubert, Jules, électricien,
 Avenue Technicum 21.
 Chauffard, Hri, curé, Chapelle 3.
 Chausse, Hri, cant., Envers 52.
 Chédel, Arm., guill., Grand'Rue 1.
 — Js., grav., Gd'Rue 1.
 — Ls, décor., Grand'Rue 1.
 — Ls-Em., pivot., Bellev. 1.
 Chenevard, Henri, journaliste,
 Jardin 9.
 Chesi, Lino, coutelier et aiguiser,
 D.-J.-Richard 33.
 Chevalier, A., émaill., France 67.
 Chiapellini, Hri, ébauch., Templ. 15.
 Chodat, Alb., cad., Temple 13.
 Chollet, Vve David, Impasse du
 Lion d'or 10.
 — Paul, commis, Côte 10.
 Chopard, Ant., remont., Progrès 9.
 — Arnold, boîtier, Avenir 2.
 — Chs-Aimé, concierg., Billod. 18.
 — Emma, dor., Gd'Rue 21.
 — Jules-Alf., repr., Gd'Rue 21.
 — Cam., commis, Beau-Site 14.
 de Choudens, Gabriel, inspect-
 forest.-adjoint, Bournot 25.
 Choux, Léon, grav., Indust. 23.
 Christ, J.-P., droguerie, Gd'Rue
 32, mén. Progrès 15.
 — Pierre, guillocheur, Billodes 42.
 Christen, Em., rem., J.-J. Hug. 35.
 — Paul-Ern., empl., Avenir 13.
 Christian, Emile, ébéniste, J.-J.-
 Huguénin 21.
 — Franç., menuis.-ébéniste,
 Envers 2.
 — F., magasin de meubles, rue
 D.-JeanRichard 1.
 — sœurs, D.-JeanRichard 1.
 Christinat, Alf., mont., Pont 8.
 Citherlet, Louis, boîtier, Jeanne-
 rets 28.
 Clémence, Ele, méc, Envers 50.
 Clerc, Cél., Vve, Collège 11.
 — César, voiturier, Jeannerets 11.
 Clerc, Chs-A., tonnel., Progrès 31.
 — Gges-A., rem., Bournot 33.
 — James, gar.-forest., Combe
 Girard 2.
 — Ls-Alfred, achev., J.-J.-Hugue-
 nin 37.
 — Stella, inst., Côte 22.
 Clot, Alice, dame de magasin, D-
 JeanRichard 21.
 Coccoz, Hermann, maître-ramon.,
 Crêt-Vaillant 5.
 Cochât, Chs, gainier, Avenir 25.
 Collège du Bas, D.-JeanR. 11.
 Collet, Alf., boucher. Chemin des
 Jeannerets 5.
 Colomb, Fritz-Alcide, chiff., Crêt-
 Vaillant 2.
 — Henri, régleur, Bellevue 6a.
 — Marguerite, pension alim.,
 Grande rue 5.
 — Paul, pivot., Crêt-Vaillant 20.
 — Paul, commissionn., J.-J.-Hugue-
 nin 35.
 Combremont, Js-L., voit., Etangs 8.
 Comoletti, Jean, gyps., Bourn. 1.
 Comtesse, Fr.-A., éb., Conc. 9.
 Conrad, Albert, remonteur,
 Etangs 16.
 — Ln, grav., Avenir 10.
 — Marie, emball., France 11.
 — Pline, cr. cadr., Avenir 10.
 Contrôle, D.-JeanRichard 9.
 Coquaz, Jean-Marie, tailleur de
 pierre, Fleurs 3.
 Corboz, Elie, recev., Col-des-
 Roches 34.
 Cordier, Herm, taill., Cent Pas 6.
 — Nanette-Julie, sans profession,
 Reçues 24.
 Corlet, Jos., remont., Aven. 3.
 — sœurs, ménag., Envers 39.
 — Ul., remont., Crêt-Perrelet 1.

- Corminbœufs, Cypr., polisseur,
 Replatte 9.
 Cornaz, Marc, choc., Banque 9.
 Cornu, Emile, mécan-dentiste,
 Côte 12.
 Corti, Jles. entr., Chemin du
 Chalet 8.
 Cosandey, Alf., boîtier, Conc 11.
 — Emile, manœuvre, France 10.
 Cosandier, Emma, lingère, Impas-
 se de l'Hospice 8.
 — Fritz, procuré, Billodes 44a.
 — Gges. visit., Chalet 8.
 Coste, Cyprien, Vve, sans profess.
 Billodes 20.
 Cottier, Nicolas, manœuvre,
 Jeannerets 20.
 Courvoisier, Alph., fact., post.,
 Les Côtes 11.
 — Arn., remont., Chemin blanc 5.
 — Cam., Vve, Billodes 28.
 — Chs, graveur, France 4.
 — Ed., imp., Grand'Rue 16.
 — Fritz, Veuve, journalière,
 Côte 15.
 — Fritz, Vve, de, Gare 12.
 — Fritz, rem., Gare 10.
 — Jules, imprim., et librairie, D-
 JeanRichard 13.
 — Js, prof. dess., Bellevue 1.
 — Léon, Vve, tenanc. du Cercle,
 H. Grandjean 7.
 — Paul, Vve, propriétaire,
 D.-JeanRichard 13.
 — Paul, achev., Foyer 12.
 — Victor, compt., DI-J.-Rich. 36.
 Crèche p. enfants, Envers 56.
 Cremonaz, Jacq., men., Env. 69.
 Criblez, Arn., ébauches, Eroges 6.
 Crivelli, Eugène, architecte,
 Envers 48.
 Cugnet, Chs, caf., Andrié 11.
 Cuisine populaire, H.-de-V. 13.
 Cupillard, Georges, menuisier,
 Bournot 1.
 — Ls, menuis., Concorde 55.
 — Sylv., méc., Crêt-Vaillant 6.
 Curchod, Jules, nég., France 4.
 Cure nationale, Grand' Rue 9.
 Cure catholique, Chapelle 3.
 Dalcher, Hri-Arn., fab. d'horl.,
 rue du Marais 12.
 Dällenbach, Adolph., scieur,
 Girardet 3.
 Dänzer, Abram, journalier,
 J.-F. Houriet 3.
 Dannecker, Alb., boît., Billod. 42.
 Danneker, Fidèle, veuve, Route du
 Col 67.
 Danner, Ges-Ele, méc., Techn. 16.
 Darbre, Chs-Alf., cant., Nord 5.
 Darbre, Louis, repasseur, Crêt-
 Vaillant 12.
 Davoine, Vve de Paul, rent.,
 Hôtel-de-Ville, 15.
 — Paul, compt., Marais 20.
 Debrot, Ali, visit., Bellevue 14.
 Degoumois, Ariste, boît., France
 22.
 — Achille. boîtier, France 10.
 — Charles-Emman., boîtier,
 France 29.
 Delachaux, Alb., méc., Côte 21.
 — Guill., emb., Crêt-Vaillant 27.
 — Js, cadrans, Etang 7.
 — Paul, boîtier, France 16.
 — Virg.-Numa, échapp., Gd'-Rue
 26.

- Delacour, Constant, boîtier,
Reques 10.
- Delay, Aug., comm., Temple 23.
— Fritz, ébauch., Côte 40.
— Henri, Vve, Envers 39.
- Della-Negra, et Marietta, plâtriers-
peintre, Côte 2.
- Della Valle, Alfred, maçon,
Bellevue 5.
- Delvecchio, Hri, plâtr.-peintr.,
Envers 39.
- Denzler, Adolphe, dessinateur,
Bournot 17.
- De Sanctis, Aug., électricien,
Banque 9.
- Dessaules, Charles, Ed., ébauches
Girardet 68.
- Desvoignes, Arnold, ébauches,
Eroges 18.
- Devin, Hri, restaurateur,
Temple 9.
- Diebold, Alf.-C., boît., Verger 19.
- Dietrich, E., fab. d'horl., Gd'Rue
16; dom. Gd'Rue 4.
— Hri, grav., Temple 19.
— Jean, repr., Grand'Rue 16.
- Digier, Ferd., méc., Jeannerets 24.
- Digier, Samuel, mécan., Bellev. 2.
- Dœrflinger, Fz, boît., Conc. 55.
- Dohmé, A., émaill., Fleurs 3.
- Dombald, Henri, remonteur, Av.
du Technicum 21.
- Doms, Max., cord., Bournot 31.
- Donati, Charles, achev., Cent-P. 6.
- Donati, Jean, men., France 9.
- Donzé, Célien, garde com-
Hospice 2.
— Pl.-Jos., sec., Bournot 33.
- Dothaux, Arm., jard., Billodes 14.
- Dothaux, Etienne, jardin., Girar-
det 66.
- Dreyfuss, Armand, commerc.,
Daniel-JeanRichard 17.
- Droël, Marie-Emma, ébauches,
Hôtel-de-Ville 4.
- Drouel, Herm., commis, J.-J.
Huguenin 29.
— sœurs, Concorde 49.
- Droxler, Ch.-Alf., chaussures,
Envers 69
— Edm., cant., Gare 4.
— Florian, emballer, Grand-Rue 1
- Droz, Arth., niell., Envers 39.
— Chs-A., piv., Girardet 42.
— Ch., repass, Concorde 7.
— Charles, ouv. fab., Côte 12.
— Charles-Alcide, repasseur,
J.-J. Huguenin 29.
— Charles-Aug., ouv. fab.,
J.-J. Huguenin 10.
— Chs-Ed., choc., Jeannerets 28.
— Edouard, assortim., Girardet
15.
— Elisa, rep., linge, Gir. 15.
— Emile, commis, Grand'Rue 18.
— Ele, doreur, Pont 9.
— Fanny, rent., Billodes 28.
— Gges-Alc., man., Beauregard 8.
— Hri, fact. post., Girardet 58.
— Hri-Aug., fab. d'assortim., Bil-
lodes 22.
— Jâmes, emboi., Jeannerets 21.
— Ls, piv., Côte 20.
— Louis, Arm., niell., Avenir 2.
— Numa, sert., Bournot 31.
— Numa-Const., Vve, régl., Ban-
que 9.
— Pl, fact. post., Billodes 12.
— Pauline, poliss. ac., Girardin
46.
— Raoul, anc., J.-J.-Hug. 10.

- Droz-Gentil, Laure, sans profes.,
Côte 35.
- Dubat, Virgile, régleur, Foyer 21.
- Dubois, Adèle, rent., Conc. 47.
- Alb., méc., Beau-Site 16.
- Vve d'Alb., mén., D.-Jean-Richard 15.
- Alf., comp., Gd'Rue 5.
- Ali, Vve, Bellevue 1.
- Ami, piv., Girardet 47.
- Ariste, maître, Technicum, Côte 26.
- Arm., man., Malakoff 27.
- Arm., nég., Crêt-Vaillant 28.
magasin, Hôt.-de-Ville 4.
- Arth.-Ges, ach., Indust. 7.
- Augustin, veuve, Progrès 31.
- Bernard, mécan., Jardin 7.
- Bernard, boît., Bellevue 28.
- Céc., s. prof., Envers 18.
- Vve de César, Bellevue 2.
- Chs, mont. boîtes, Monts 18.
- Chs, officier d'état-civil,
Crêt-Vaillant 23.
- Charles, acheveur, Jeanner. 24.
- Chs, commis, Tourelles 26.
- Ed., pivot., Reçues 14.
- Ed., garn. anc., Marais 17.
- Ele, chev. anc., M.-Côte 8.
- Ele, commission., Envers 18.
- Esther, ménagère, Progrès 37.
- Esther, mén., Grande-rue 36.
- Ferd., gain., Bournot 1.
- Gaston, rem., Grand'-Rue 8.
- Gaston, piv., Industrie 7.
- Gges, boît., Tourelles 52.
- Ges, rem., Envers 64.
- Gges-Ed., remont., Banque 2.
- Gust., niell., Monts 17.
- Hri, Vve, Progrès 37.
- Dubois, Hri, pl. d'éch., Env. 73.
- Jämes, m. d. boît., Temp. 3.
- Jean, boît. or, Avenir 10.
- Jles, comm. services indust.
Foyer 24.
- Jules, rep. de comm., Eroges
22.
- Jles-Alb., déc., Marais 21.
- Joseph, Vve, coiff., Progrès 17.
- Louis, grav., Bournot 33.
- Louis, rem., Foyer 21.
- Louis-Ami, maître au Techni-
cum, Marais 11.
- Louis-Ele, échappements,
Châtelard 10.
- Ls-Ferdin, banquier, Envers
45; bur. Gr'-Rue 6.
- Ls-Luc., grav., Crêt-Vaillant 2.
- Marc, prof. d'all., Envers 73.
- Maurice, pignons, Girardet 21.
- Numa, émail., Marais 18.
- Oscar, secrétaire communal.
Tourelles 29.
- Pl., fourch., Maisonn. 23.
domicile, Tourelles 31.
- Paul-Alf., Marais 11.
- Philippe et fils, fab. d'horlog.,
Gde'Rue 22.
- Tell-Ele, Tabacs et cigares,
Temple 9.
- Walther-Hri, charc., Cal. 15.
- Williams, pivot., Crêt-Vaillant
15.
- Williams, Usine à gaz, Crêt-
Vaillant 35.
- Williams, échapp., Bellevue 30.
- William, Vve, ébauches, Bil-
lodes 18.
- Dubois-Favre, Ed, veuve, Industrie
15.
- Dubois-Favre, Ls, nég.-horl.,
Grand'-Rue 21.
- Dubois-Lebet, Alf., fabt. ress.,
Bellevue 16.

- DuBois et L'Hardy, banq., Gr.-Rue 6.
- Duchini, Joseph. graveur, Bellevue 44.
- Ducommun, Alb., piv., France 17.
- Adèle, agricult., Girardet 14.
- A., m. boît., J.-J.-Huguenin 33.
- Bern., tab. et cig., France 17.
- Charles-Emile, boîtier, Industrie 11.
- Edouard, institut., Progrès 37.
- Edmond, boîtier, Monts 15.
- Ele, cordonn., Billodes 42.
- Esther, mod., Jeann. 26.
- Fritz-Alb., pivotteur, Dan.-Jean-Richard 17.
- Gges, fab. horl. Billod. 28.
- Ges, grav., Jeannerets 26.
- Gges, acheveur, Envers 2.
- Hri, rem., Bellevue 1 bis.
- Js-Ami. rem., J.-J.-Hug. 37.
- Js-Aug., Vve, Bied 3.
- Jles-A., boîtier, Montpugin 16.
- Jules-Ulysse, éch., Conc. 7.
- J.-W., Vve, journal., Reçues 24.
- Laure, rep. en linge, Bied 3.
- Léon, compt., Chapelle 2.
- Mme, rep. linge, Monts 15.
- Marc., dégr., Montperreux 3.
- Nelly, modiste, Progrès 37.
- Pl, cadrans, Envers 50.
- Regula, ellipses, Impasse Hospice 8.
- Ducommun, Virg. Vve, Girard. 18.
- William, boît., r. des Env. 60.
- Vve de William-Aug., Côte 21.
- Ducommun-Roseng, Constant, denr. colon., Avenir 17.
- Dumont, A., pos., a., Andrié 3.
- Alfred, facteur, Billodes 22.
- Alice, journ., France 15.
- Clés., domest., Banque 9.
- Duplain, Justin, secrétaire fabr. Zénith., Grande-Rue 24.
- Durig, Charles, boîtier, Hôtel-de-Ville 14.
- Dutheil, Aug., Daniel, ressorts, Hospice 4.
- Duval, Cécile, rent., Marais 20.
- Fritz, boît., Marais 20.
- Duvanel, Fritz Vve, Industrie 25.
- Tell, choc. Crêt-Vaillant 19.
- Tell, achev., Bournot 31.
- Duvoisin, A., boît., Crêt-Vaill. 3.
- Henri, emb., Foyer 6.
- Jles-Ed., Vve, Industrie 9.
- Eberlé, Adolphe-Oscar. commis, Gr.-Rue 3.
- Gges Vve, rent., Grand'Rue 42.
- Eckert, Fr., m. cisel., D.-J.-Rich. 4.
- Ecklin-de-Greyerz, pasteur, Gr.-Rue 9.
- Ecuyer, Louis-Paul, boîtier, Crêt-Vaillant 31.
- Egli, Jean, emb., Crêt-Vaillant 28.
- Ehrlér, Frédéric, ouv. brasseur, France 33.
- Emery, Camille. Diacre national, Crêt-Vaillant 18.
- Enderlin, Jos., ébauches, Châte-lard 10.

- Epitiaux, Franç., électric.-chef, Av. Technicum 21.
- Eppner, Guill., ébauches, Jeanne-ret 32.
- Erard, Arthur, boîtier, J.-J.-Huguenin 37.
- Hri, boît., Envers 1.
- Ls-Ele, boît., Fleurs 13.
- Pl-Luc., boît., Progrès 17.
- Erlacher, Walt.-Jules, mécan., Envers 43.
- Ernest-Rodolphe, peintre, Petits-Monts 6.
- Etienne, Eugène, remonteur, Gr.-Rue 7.
- Olga, Bàrar Loclois, Hôtel-de-Ville 15.
- Etter, Em., Vve, chocol., Etangs 24.
- Evard, Alexandre, pharmac., Grand'-Rue 38.
- Gges, ancien directeur de banque, DI-JeanRichard 37.
- Oscar, Vve, Côte 18.
- Eymann, Gges, boît., Billodes 22.
- Gges-Arn., Vve, Temple 19.
- Fabriques de Montres Zénith, S. A., Billodes 30, 32, 34, 36.
- Fahrny, Christ., pivot., Jâmes Ducommun 1.
- G., achev., Jaluse 5.
- Henri, remont., France 29.
- Jules, estamp., Crêt-Vaillant 5.
- Faivre, veuve d'Aug., régleuse, Billodes 14.
- Charles, chocolatier, Envers 62.
- Pierre-Hippolyte, boîtier, Envers 7.
- Zéline, mén., Bournot 31.
- Faivre-Châlon, Luc., pivoteur, Monts 26.
- Faivre-Gasser, Ch., Vve, Côte 38.
- Faller, Chs, prof. mus., Foyer 29.
- Fallet, Arm., remont., Bournot 9.
- Ern., emboît., Avenir 2.
- Gges, assort., Hôt.-de-Ville 5.
- Jâmes, rem., Jeannerets 3.
- Jules, architecte, Envers 18.
- René-Arnold, remont., Côte 14.
- Fallot, Alph.-Ed., empl., Envers 59.
- Fanac, Jules-Hri, café de tempérance, Temple 13.
- Fanklauser, Chs, entrepreneur, Envers 20.
- Fr., sell., Envers 20.
- Farine, Louis-Justin, scieur, Grand-rue 30.
- Vict-Emile, Vve, sans profess. Bournot 33.
- Fasnacht, Edouard, voiturier, Côte 15.
- Louis, contre-maitre de l'usine à gaz, Billodes 50.
- Fatton, Fritz, commissionnaire, Temple 23.
- Georges, rem., Andrié 3.
- Laure, régleuse breg., Temple 29.
- Mathilde, poliss., Marais 32.
- Faucher, Gges, emp., P.-L.-M., Billodes 29.
- Faure, Lse, s. prof., Gde-Rue 32.
- Phil, nég., Grand'-Rue 25.
- Ph., et fils, fourn. horl., Grand'Rue 32.
- Fausser, Georges, machiniste, Billodes 69.
- Henri, boîtier, Avenir 11.
- Favey, Math., comm., H.-de-V. 4.
- Favre, Albert, compt., Côte 38.
- Vve de Albert, boucherie, J.-J.-Huguenin 31.
- Alfred, achev., Avenir 22.
- Alf., sertiss., Industrie 21.
- Alice, commis, A.-M.-Piaget 18.
- Amélie, maît. de musique, A.-M.-Piaget 12.

- Favre, Arnold, adouc., Côte 36.
 — Bertha, négociante, Gr.-Rue 1.
 — Chs, est., J.-J. Huguenin 29.
 — Chs, mag., Jardin 7.
 — Charles-Albert, remonteur, Billodes 44.
 — Charles-Albert, cantonnier, Envers 41.
 — Edouard, graveur, Envers 9.
 — Edouard, repass.-remont., Concorde 47.
 — Ele, empl. de magasin, Avenir 26.
 — Ernest, employé postal et pension alimentaire, France 4.
 — Esther, prop., Industrie 15.
 — Gges, gypseur, Midi 7.
 — Henri, Vve de, Midi 7.
 — Henri, instit., Midi 7.
 — Jâmes, directeur de l'Usine des Billodes, Billodes 38.
 — Jâmes-Arnold, adoucisseur, Hospice 8.
 — Vve de Jâmes, régleuse, Industrie 21.
 — John, empl. douane, Gr.-Rue 3.
 — Lina-Ang., journalière, Crêt-Vaillant 16.
 — Marc-E., boîtier, Calame 2.
 — Marcel, ébauche, Henry Grandjean 2.
 — Maur. épïc., Girardet 40.
 — Paul, boucher, Temple 7.
 — Pauline, compt., Crêt-Vaill. 12.
 — Rob., sans prof., Les Côtes 15.
 — Samuel, remont., Foyer 21.
 — sœurs, rep., Envers 75.
 — Ul., man.-élect., Crêt-Vaill. 3.
 — Virgile, graveur, Jeannerets 34.
 — Will., marchand de légumes, Temple 23.
 — Will., emboît., Billodes 44.
 — Williams, mécan., Temple 23.
- Favre-Brandt, L., Mlle, s. profess. Grand'Rue 30.
 Favre-Bulle, Ls-Ed., veuve de, Envers 39.
 Favre-Jacot, Arn., rep. et remont., Industrie 15.
 — Georges, fab. de planelles en ciment, France 39-41-43, domicile Côte des Billodes 6.
 Favre-Leuba, S., sans profession, Gare 20.
 Favre-Leuba, Vve Fritz, s. prof. Les Côtes 15.
 Favre-Magnin, Augusta, tailleuse, Hôtel-de-Ville 4.
 — Pl., plant. anc., H.-de-V. 4.
 Favre-Sieber, Louise, ellipses, Progrès 45.
 — Marie, ellipses, Progrès 45.
 Fehr, Céc.-Ad., taill., J.-J. Hug. 7.
 Feitknecht, Bertha, débris Crêt-Vaillant 13.
 Feldmann, Frédéric, Veuve, Jeannerets 24.
 Fellrath, Henri, télégr., Beau-Site 5.
 Ferrari, Ed., serr., av. Collège 7.
 — Ls, serrur., av. Coll. 7., dom., Tourelles 31.
 Fesselet, Adolphe, Vve, s, prof., France 18.
 — Eug., ébauch., Marais 18.
 — Pierre, comm., France 18.
 Feuz, Alb., assort., Concorde 19.
 Février, Jules, régleur, Crêt-Vaillant 22.
 Fischer, Fréd. achev., Raisin 5.
 — Gottlieb, boîtier, Pont 7.
 Fivaz, Ed., méc., Concorde 47.
 — Georges-Alphonse, assort., J.-J.-Huguenin 35.
 — Ls, mécan., J.-F. Houriet 5.

- Fivaz, Louisa, march. légumes, Concorde 47.
- Louise, tailleuse, H.-de-V. 14.
- Pauline, ménag., Reçues 10.
- Fleischmann, Bernard, m. coiffeur, Grand'Rue 23.
- Flenty-Schœfer, Arthur, facteur postal, Bellevue 1bis.
- Flotron, Luc., mécan., Jeann. 3.
- Flotron, Paul-Gabriel, boîtier, Eroges 6.
- Fluck, Isaac, oxyd., Envers 37.
- Fluckiger, Elisabeth, journalière, Envers 59.
- Fluemann, Cécile, lainage et mercerie, Pont 8.
- Fluhmann, Jean, dégrossisseur, Jeannerets 36.
- Flury, Joseph, charp., Crêt-Vaill. 5.
- Forestier, Henri, facteur postal, Invisible 6.
- Forster, Alf., terrin., Bournot 17.
- Ele, sous-chef de gare, Col-des-Roches 18.
- Henri, rem., Crêt-Vaillant 35a.
- Fox, Bernard, Vve, Jal. 8.
- Eusébie, tricott., Marais 27.
- Franchon, Paul-Léon, vannier, passage du Nord 3.
- Franck, Gges, maître boîtier au Technicum, Gde'Rue 23.
- François, Alexandre, chauffeur, Girardet 4a.
- Louis-Aug., employé de comm., Girardet 4a.
- Francon, Pierre, fils, parapluies, Chapellerie, articles de voyag., Grand'Rue 30.
- Frauchiger, Léon, assort., Girardet 47.
- Frauenfelder, Ern., méc., Env. 69.
- Fretz, Louise, poliss., Marais 32.
- Freund, Vve G., tailleuse pour garçons, Beau-Site 25.
- Frey, Anna-Maria, garde-malades, Daniel JeanRichard 13.
- Iwan, compt., Beau-Site 22.
- Frigeri, Natalé, gyp., Avenir 6.
- Natale-F., ouv. gyp., Midi 17.
- Friole, Louis, empl. C.F.F., Jeannerets 22.
- Maurice, négoc., Sapins 8.
- Froidevaux, Albert, mécanicien, Raisin 5.
- Alire, gazier, Billodes 48.
- Emile-Urbain, boît., Crozot 11.
- Eug., fripp. et primeurs, Gare 12.
- Fruittiger, Christ, ouvrier de fab., Gare 14.
- Fuchs, Achille, cafetier, Daniel JeanRichard 3.
- Arthur, scieur, Avenir 6.
- Edm., charr., Avenir 2. ménage, Etangs 24.
- Fuhriman, C., agriculteur, Petits-Monts 15.
- Fumagalli, François, tailleur, Girardet 68.
- Fumey, Camille, dor., Bellevue 28.
- Furer, Jules, remonteur, Combe-Monterban 3.
- Furrer, Ele, serrur., Crêt Perrelet 3, atelier, Côte 7.
- Fuss, Em., rég., Concorde 43.
- Gaberel, Eug.-Daniel, employé C. F. F., Midi 3.
- Gaberell, Ed., lamin., Avenir 22.
- Gaberell, Jean, épicier, Envers 11.

- Gabus, Ali, roueur, Crêt-Vaill. 6.
 — Alph., dém., Concorde 23.
 — Bernard, assort., Progrès 39.
 — Ch., journal., Crêt-Vaillant 2.
 — Chs, boîtier, Girardet 4.
 — Ed., fab. d'horl., Côte 20.
 — François, rep., Crozot 12.
 — frères, boîtiers, Concorde 11a.
 — Gges Vve, Concorde 11a.
 — Gges, boîtier, Tourelles 15.
 — Gges, fab. d'ass., Concorde 23.
 — Jâmes, Vve de, Gd'-Rue 21.
 — Jean, m. boîtier, Beau-Site 31.
 — John, pos. d'aiguill., Dl-JeanRichard 7.
 — Julia, dem. mag., Gde'Rue 4.
 — Marcel, commis greffier, Concorde 23.
 — Sophie, inst., Argillat 8.
- Gabus-Calame, Henri, fab. d'horl., France 1,
 Gagnebin, Alphonse, roueur, France 14.
 — Chs-Alb., remont., Marais 14.
 — Jules, grav., France 9.
 — Marie, ménag., France 11.
- Gaiffe, Léon, scieur, Avenir 6.
 Gaillard, Jos., nielleur, Bellevue 2.
 Gallandre, Julia, comptable, Grande-rue 42.
- Gallay, Jean, empl. office des poursuites, France 67.
- Gardet, Osias-J., empl. P.-L.-M. Envers 11.
- Gass, Vve, boul., Industrie 7.
- Gasser, Gges, comm., Jeannerets 1.
 — Lina-Emilie, assort., Marais 5.
 — Vve Ul., mén., Crêt-Vaillant 7.
- Gatolliat, Alb.-Ul., scieur, Foul. 26.
 — Armand, conc., Beau-Site 24.
 — Arthur, cantonn., Jeannerets 5
 — Paul, chocolat., Bellevue 44.
- Gauchat, Fréd.-Auguste, pignons, Châtelard 13.
- Gaudenzi, Vict., maç., Envers 55.
- Gauffre, Alex., chiffonnier, Girardet 16.
- Gaume, Alb., rem., J.-J. Hug. 9.
 — Emile, boîtier, Crêt Vaillant 2.
 — Paul-Ed., boîtier, H.-de-Ville 5
- Gautherot, Armand, journalier, Bournot 13.
- Gauthier, Jean, commis postal, Fleurs 6.
 — Jacques, lamineur, France 21.
 — Math., tailleuse, France 21.
- Gautschi, Fritz, maître ferblantier, Temple 20.
- Gayetti, Ant., ancien peintre-gypseur, Côte 30.
- Gehret, Irma, peintre à l'huile, Crêt-Vaillant 35.
 — Louise, Crêt-Vaillant 35.
- Geiser, Louis-David, nielleur, Hôtel-de-Ville 5.
- Gentil, Ali, Vve. mén., Gare 4.
 — Ali, emboît., Replattes 1.
 — & Cie, m. boîtiers, Envers 3-5
 — Edm., boîtier, Envers 18.
 — Hri-Maurice, compt., Dl-Jean-Richard 15.
 — Ul., rem., Envers 75.

AU PROGRÈS, Tout l'Habillement

- George, Hri, remont., Gr-Rue 10.
 Gerber, Henri, rég. b., Gare 14.
 — Joséphine, journ., Gd'-Rue 1.
 — Jules, remont., Gare 14.
 — Louise, sertiss., Gare 14.
 — Maria, journ., Avenir 26.
 Ghizzi, Rob., rem., D.-J.-Rich. 10.
 Giauque, Amél., commis, Gare 3.
 — Henri, Vve, Etangs 5.
 — Hri, mécan., Jaluse 16.
 Giauque-Monnet, Julie, garn.,
 Billodes 44.
 Gilardini Albert, entrepr., Progr. 31
 — Jean, rent., Progrès 31.
 Gillard, sœurs, France 5.
 Gilliéron, Eug., échapp., Temple 13
 Gindrat, Armand, boît., Conc. 11.
 — Ernest, découp., Foyer 10.
 — Hippol., boît., Foyer 24.
 — Jules-Aur., boîtier, Concor. 47.
 Gindraux, Armand, m. au Techn.,
 Chalet 6.
 — Ls, échapp., Temple 11.
 Ginnel, Ch., estamp., Gd'-Rue 6.
 — Mme, Grand'-Rue 5.
 — Pierre, Vve, s. prof., Verg. 2.
 Ginsonnié, Fanny, polisseuse de
 cuv., Grand'-Rue 1.
 — Jacq., grav., Grand'-Rue 1.
 Girard, Ad.-Alex., remonteur,
 Etangs 10.
 — Adhém., pivot., Avenir 34.
 — Adh., mécan., A.-M. Piaget 17.
 — Alb., man., Crêt-Vaillant 10.
 — Vve de Luc.-Alex., Etangs 10.
 — Alexandre, fabr. d'horlogerie,
 Tourelles 35.
 — Alfred, repass., Avenir 16.
 — Ami-C., Vve, rep., H.-de-Ville 5.
 Girardier, Ele, charret., Etangs 8.
 Girard, Bern., boîtier et cafetier,
 J.-J. Huguenin 25.
 — Chs, mécan., D. Jeanrichard 4.
 — Elise, rég. breg., Envers 27.
 — Ele, acheveur, Crêt-Vaillant 3.
 — Emile-Aug., remont., passage
 du Nord 5.
 — Ferdinand, ressorts-timb.,
 Crêt-Vaillant 27.
 — Fritz, achev., Hôtel de Ville 5.
 — Fritz, négoc., J.-J.-Huguenin 12.
 — Fritz, concierge, Bellevue 28.
 — Gaston, dégross., Lion d'or 14.
 — Gges, remont., Etangs 10.
 — Gges-Henri, remont., Crêt-
 Vaillant 5.
 — Jämes, échap., Crêt-Vaillant 23
 — Jean, masseur-péd., Gde'Rue 23
 — Jules, journal., Verger 2.
 — Jules, graveur, Foule 30.
 — Laure, pierr., Avenir 16.
 — Ls, repass., Concorde 51.
 — Louise, repasseuse, Jean d'Aar-
 berg 11.
 — Marie, emball., Crêt-Vaill. 10.
 — Paul, ébauches, Billodes 48.
 — Paul, grav., Crêt-Vaillant 8.
 — Pauline, instit., Crêt-Vaill. 10.
 — Raoul, ouv. aux Serv. Industr.
 Hry Grandj. 7.
 — Tell, rentier, Progrès 27.
 — Zélim, man., Dl.-J.-Rich. 31.
 Girard-Robert, Albert, repass.,
 Concorde 21.
 Girardet, Hri, piv., C.-Monterb. 3.
 — John, boîtier, Bellevue 26.
 — Jules, piv., D.-J.-Richard 17.
 — Jules-Hri, achv., Jaluse 24.
 — Maxime, Vve, Temple 1.
 Girardin, Gges-Jules, fraiseur,
 Etangs 2.
 Girardot, Ch.-Fr., J.-J. Huguenin 35
 Girod, Alexandre, artiste peintre,
 Petits Monts 11.
 — Pierrette, Mme, assort., Tou-
 relles 29.

- Giroud, Adémar, mécanicien,
Progrès 25.
- Arthur-Louis, charpentier,
Monts 45.
- E., dég., Pont 9.
- Jules, guill., Beau-Site 8.
- Marc, frais., D. JeanR. 35 bis.
- Paul, décor., Beau-Site 25.
- Gisi, Marie-C., Crêt-Vaillant 18.
- Gisiger, Adolphe, électr., Techni-
cum 21.
- Glatz, Eug., ébauches, J.-J. Hu-
guenin 17.
- Glauser, Alf., remont., Midi 15.
- Ed., visiteur, Beau-Site 25.
- Henri, assort., Crêt Vaill. 15.
- Glauser-Perrin, Charles, emboît.,
Beau Site 12.
- Glück, Lucie-C., cadr., Env. 46.
- Gnæni, Agnès, broderie, mercerie,
Banque 7.
- Ġnehm, Emile, fils, hôtelier,
Côte 17.
- Vve d'Emile, D. Jeanrich. 8.
- Godel, Ed., gaz., Bournot 17.
- Gœtt, Alphonse, électr., Côte 7.
- Goetschmann, Georges, guilloch.,
Marais 16.
- Goetz, Hri, gyps., H. Grandjean 7
- Gogniat, Jean, boît., D. JeanR. 7.
- Léon, boîtier or, Envers 4.
- Goguillot, Elie-Albin, doreur, Mi-
Côte 13.
- Golay, Chs, emboît., Marais 14.
- Charles-F., achev., Bournot 1.
- Charles-Lucien, ébauches,
Bellevue 1 bis.
- Fritz, remt., Jeannerets 3.
- Hri, fab. d'horlog., Côte 11.
- Js-Élie, Vve, dor., Crêt-V. 18.
- Ls-Marc, ébauches, Foyer 7.
- Louis-S., pos. de chronogr.
Industrie 5.
- Ls-S., ébauch., Petit Moulin 2.
- Paul-Hri, rem., Progrès 9.
- Golay-Courvoisier, D., fab. d'horl.
Pont 11.
- Golay-Jeanerret, Vve de Fritz,
France 14.
- Golaz, Julien, rec., douane,
Bellevue 26.
- Gonseth, Albert-Walther, nielleur,
Grande rue 23.
- Gonthier, Alb., émail., Chemin
blanc 5.
- Arthur, peintre en cadrans,
J.-J.-Huguenin 13.
- Em., cadrans, Jeannerets 3.
- Félix-Ele, f. cadrans, Aven. 15.
- Jules, décalq., Côte 22.
- Gorgerat, Franç., s. prof., avenue
Technicum 21.
- Gostely, Ph., conc., Gd'-Rue 11.
- Goumaz, Louis, garde communal,
Grand'-Rue 11.
- Grâa, Hri, greff., Bellevue 26.
- Graber, Alf., négoc., Gd'Rue 17.
- Græppi, Ele, boît., J.-J.-Hug. 10.
- Em., boît., Progrès 11.
- Graf, Louis, ébauch., Bellevue 44.
- Grandjean, Alb., Vve, Al.-M.-Pia. 23
- Alfred, emboît., Côte 20.
- Arthur, pierr., Envers 22.
- Ch., fab. d'horl., Beau-Site 12.
- Ernest, rem., Tourelles 29.
- Ernest, rem., Tourelles 26.
- F., fab. d'horlog., Chapelle 5.
- Fritz-Adolp., conc., Billodes 46.
- Jacq., méc., J.-J.-Huguenin 12.
- John, Vve, Marais 13.
- Ln, commis, Chapelle 5.
- Louis, boulanger, Envers 43.
- Mme, tailleuse, Côte 20.
- Marcel, secrét. F. O. I. H., Crêt
Perrelet 3.
- Marie, ébauches, France 1.
- Math., journal., Châtelard 7.
- Numa, cantonnier, Malakoff 24
- O., g. comm., Crêt-Vaill. 12.
- Oscar, mécan., Etangs 10.
- Paul, repasseur, Marais 25.
- Paul, employé, Eroges 18.
- Paul, architecte, Bellevue 1.
- Sophie, conc., Billodes 44.
- Sophie-Rachel, cout., Cr.-V. 30.

- Grandjean-Sandoz, Rose, nickel,
Crêt Vaillant 13.
- Grandis, F., peintre-gypseur,
Daniel JeanRichard 15.
- Grange, Jean, chiff. et marchand
de combustible, Fleurs 3.
- Gremaud, Em., forg., Bellevue 32.
— Henri, découp., Jeannerets 20.
— Léon, décoll., Jeannerets 22.
- Grenaud, Joseph, cord., Prog. 11.
- Grieb, Jacq., méc., Eroges 18.
- Grillet, Charles-L., assort., Pont 11.
- Grimm, J.-Alf., journ., Ct Vaill 29a.
— Jules-Maurice, rem., Tour. 23.
— Luc, nég., Hôtel-de-Ville 12.
- Grisel, Henri, cafetier, Gd'Rue 1.
— Vve Zélie, ouvr. de fabrique,
Etangs 2.
— Paul-A., ébauches, Hôpital 14.
— Robert, mécan., Chalet 4.
- Gros, Alb., achev., Girardet 15.
- Grosclaude, A., épicière, Gir. 44.
— Adolphe, gain. anglaise,
Concorde 21.
— Jules, horloger, Bournot 9.
— Jules, gazier, Billodes 50.
— Louis, repasseur, Bied 3.
- Grosгаudenier, Louis, pivoteur,
Bellevue 14 a.
- Groshans, Fr., cord., Envers 23.
- Grosjean, Chs, doreur, Bournot 31.
- GrosPierre, Ed., boît., France 14.
— Fritz, repass., Bournot 17.
— Paul, cordonn., Côte 34.
- Gross, Maurice, médecin-chirurg.,
Crêt-Vaillant 22.
- Grossmann, Jules, Vve de,
Hôtel-de-Ville 5.
- Groubel, Fern., garde communal,
Grand'Rue 11.
- Grounauer, Vict., direct-fab.
d'assort., Beau-Site 12.
- Gruet, Alb., rem., Beau-Site 22.
- Gruring, L., méc., J.-J. Hug. 10.
— Louis, bijoutier, Grand'Rue 5.
— Fritz, mécan., Bied 7.
- Gubler, Jean-Henri, prof. d'angl.,
Grand'Rue 5.
- Guenat, A., boîtier, Molière 1.
- Gueniat, François, boîtier, Daniel
JeanRichard 13.
- Guerry, Jules, tapiss., Hospice 2.
- Guex, J.-Guill., Vve, Côte 14.
- Gugger, Jean, tapiss., march. de
meubles, Côte 14.
- Guibelin, El., Concorde 41.
— Eug., déc. cad. Concorde 41.
— Léon, emboît., Banque 12.
— Marcel, boîtier, Beau-Site 8.
- Guignard, A., profess. chimie,
Monts 18.
— Arsène, pivot., Midi 11.
— L.-G., remont., Jehan-Droz 15.
- Guilgot, François-Gust., ébauch.,
Collège 9.
— Paul, ébauches, France 22.
- Guillarmod, A., rentière, Gd'R. 42.
- Guillaume, Pl, Vve, s. prof.,
Côte 26.
— Paul-E., cant., Crêt-Vaill. 13.
- Guillet, Alf., Vve, Midi 1.
— Jules-Victorin, pivoteur,
Envers 57.
— Louis-Maurice, pivoteur, Crêt-
Vaillant 19.
- Guillod, Arnold, sec.-huissier de
préf., A.-M.-Piaget 18.
— Jules, sertiss., D. JeanRich. 1.
— Paul, sertiss., Grand'Rue 5.
- Guinand, Ar., Vve, boul., H.-de-V. 4
— Arthur-Aug., conc., Indust. 21.
— Vve de Chs, France 11.
— Dorvald, rep., Jeannerets 1.
— Fritz, émail., Avenir 17.
— Gges, commis. Bellevue 4.

- Guinand, Jâmes, Hôtel du Stand,
 Girardet 3.
 — Jean-Jacq., Vve, Les Côtes 1.
 — Jules, achev., France 17.
 — Js-Alf., remont., France 31.
 — J.-Ls., remont., Avenue 25.
 — Julia, ménag., Crêt-Vaill. 37.
 — Juliette, négociante, Côte 10.
 — Laure, ménag., Côte 22.
 — Lse, aciers, Avenir 25.
 — Tell. man., Avenir 21.
 Guinand-Jeanerret, Auguste, fab.
 d'assort., Marais 14.
 Guinand-Maurer, Henri, boîtier,
 A.-M.-Piaget 20.
 — P., robes et confections, A.-M.-
 Piaget 20.
 Guinchard, Chs-Auguste, élect.,
 Daniel Jeanrichard 23.
 Guinnard, Fern., méc., Conc. 47.
 Guldemann, Bertha, s. profession,
 Daniel JeanRichard 19.
 Gurtner, Martha, Ecole ménagère,
 Jean d'Aarberg 11.
 Guttman, M., Vve, finiss. boîtes
 or, Pont 8.
 Guye, Alb., pivot., Crêt Perrelet 3
 — Fréd., doreur, Jeannerets 24.
 — Louis-Ferdinand, doreur,
 Bournot 13.
 — Ls-Fréd., doreur, Jeannerets 24
 Guyot, Alb., repass., Temple 9.
 — Albert, boîtier, Reçues 14.
 — Ali-Léon, remont., Girardet 44
 — Aug., sans profession, Daniel
 JeanRichard 10.
 — Bertrand-E., pivot., Bournot 15.
 — C.-P., fact. post., Beau-Site 10.
 — Clara, pol. d'ac., Girardet 44.
 — frères, s. prof., Andrié 5.
 — Fritz, épïc. et fournit. d'horl.,
 France 16, dom., Côte 34.
 — Gges, chocol., Jeann. 28.
 — Gustave, Vve, Gare 16.
 — Henri, pivoteur, Cent Pas 6.
 — J.-Aimé, Vve, rent., Andrié 5.
 Guyot, Ls., épïc., Marais 27.
 — L. & Cie, denrées colon.
 Grand'Rue 34.
 — Léon commiss., Girardet 44.
 — Rachel, emballouse, Billodes 22
 Guyot-Porret, C., repass., Côte 34.
 — Léa, sertiss., Côte 34.
 Gygax, Ernest, boît., Monts 8.
 — François, assort., Progrès 31.
 — Fréd., boulang., Andrié 11.
 — J.-A., rem., D. JeanRichard 23.
 — J.-A., cafetier, Envers 64.
 Gygi, Fr.-Em., secr., Jeann. 18.
 — Gges, secrets, J.-J. Huguenin 21
 — Got.-Jean, fab. sec., Hôtel-de-
 Ville 15.
 Haas, Aimé, serr., Andrié 7.
 Hablützel, Alb., comm., Côte 16.
 — Ch., com., Envers 48.
 Hadorn, G., tapiss., Crêtêts 1.
 — Ulysse, journ., Cr. Vaill. 28.
 Hæfeli, Vve Marie, sans profess.,
 Grand'Rue 18.
 Hæusler-Mayer, Soph., Marais 25.
 Hager, Gott., fact., Billodes 48.
 Hagger, Alph., commis C. F. F.,
 Crêt Vaillant 23.
 Haldemann, Ch., Vve, Temple 5.
 — Hilaire, propriétaire, Tple 21.
 — Marie-Elisa, ménag., Temple 13.
 Halle de gymnastique, Tour. 27.
 Hauert, Fritz, conc., Girardet 8.
 Hänni, Arnold, ébauches, Coll. 11.
 — Emile, confis., Monts 22.
 Hartmann, Gottfried, boîtier,
 France 16.
 Hasler, Henri, méc., J.-F. Houriet 3.
 Häslér, Ch.-Ed., rem., Châtelard 13
 — Louis, graveur, Petits Monts 6.
 — Thomas, mécan., Raisin 7.
 — Ulr., estamp., Petits Monts 6.
 Haubensak, Alb., horticulteur,
 march. de graine, Midi 11.
 — Alb., fils, jardinier, Midi 11.
 — M., s. prof., Banque 7.
 Hauser, Emma et Louise, ébauch.,
 Crêt-Vaillant 12.

- Haymoz, Chs, secr., Côte 12.
 Hegel, F., sellier, Envers 39.
 — Henri, chocol., Replattes 3.
 Hegelbach, Chs, men. Avenir 18.
 Heger, Chs, f. secrets, Foyer 21.
 — Georges, pension d'été,
 Prévoux 7.
 — Jacques, tissus et confections,
 Daniel JeanRichard 10.
 — Will., maître, Ecole de boîtes,
 Envers 4.
 Heimann, Eug., peint., Gare 12.
 Henchoz, Alb., Vve, débr., Ind. 15.
 — Auguste, fab. d'horlog., rue
 Beau-Site 25.
 — Chs, mécan., Progrès 13.
 Henchoz-Arnold, Aug., fab. d'horl.
 et bijout., Envers 32.
 — Fils, fab. d'horl., Beau-Site 25.
 Henry, Adolphe-Alexandre, grav.
 Crêt-Vaillant 19.
 — Guill., Vve, D. Jeanrich. 3.
 — Lucien, cisel., Bournot 17.
 Hentzi, Jules, past., Les Côtes 7.
 — Louisa, s. prof., Les Côtes 7.
 Hentzler, Fz-Alb., ébén., Châtel. 15.
 — Paul, ébén., Industrie 3.
 — Ul., conc., Marais 18.
 Henzi, Chs, cord., Girardet 55.
 Herzig, Oscar, visiteur, Daniel
 JeanRichard 23.
 Hess, Albert, voit., Avenir 10.
 — Fritz, f. cad. em., Envers 46.
 Heynlein, Herm., taill., D. JR. 21.
 Hieber, Emma, repass. en linge,
 Côte 2.
 — Louise, institut., Côte 2.
 Iliken, Wilh., bijout., H. de V. 4.
 Hintz, M., doreuse, Crêt-Vaill. 24.
 Hirschy, Bertha, pol. d'aciers,
 Erog. 24.
 — Charles, mécan., Avenir 32.
 — Marie, ménag., Bournot 19.
 Hirtzel, Paul-Ed., fond., Bill. 69.
 Hofer, Abr., ébauches, Gd'Rue 14
 — Christ, secr., J.-J. Huguenin 23.
 — Elise, ell., Marais 27.
 — Fanny, tailleurse, Progrès 23.
 Hofer, Gottl., f. secr., Marais 27.
 — Joseph-Ed., élect., Aven. 14a.
 Hoffmann, Chs, Vve, magasin de
 cigares, Marais 11.
 Holder, Jac., fond., H.-de-V. 14.
 Hôpital, Bellevue 42.
 Hornecker von Buren, Vve,
 Envers 31.
 Hospice des vieillards, Côte 24.
 Hôtel des Postes, Hôtel-de-Ville 5.
 Hôtel-de-Ville, Grand'Rue 11.
 Houriet, Hri, nég., Grand'Rue 16.
 — Jules, mécan., Envers 31.
 Houtcief, Marie, comm., Banq. 7.
 Huber, J., dégross., Banque 9.
 Hug, Herm., emboît., Jaluse 7.
 — Julia, ménag., Marais 14.
 Huggler, Jean, dégr., Bournot 7.
 Huggli, Oscar, Monts 34.
 Huguenin, Adolphe, découpeur,
 Bournot 13.
 — Achille, pivot., Collège 5.
 — Alb., pivot., France 17.
 — Albert, sertiss., Châtelard 10.
 — Albin, assort., Marais 32.
 — Alf., menuis., Bournot 11.
 — Alf., charg. post., Progrès 9.
 — Alph., sertiss., Concorde 27.
 — Aug., Vve, Collège 5.
 — Aurélie, f. de boîtes, Imp. de
 l'Hospice 8.
 — Bertha, instit., Temple 5.
 — Céc., pierr., Imp. de l'Hosp. 8.
 — Chs et Ls, fab. d'assortiments
 ancre, Concorde 29.
 — Charles, achev., J.-J. Hug. 11.
 — Charles, direct., horl. au
 Technicum, D. JeanRich. 21.
 — Vve de Charles-C., tenancière
 de cercle, H.-de-V. 5.
 — Daniel, man., Foule 30.
 — El., librairie, Gd'Rue 26.

- Huguenin, Elvina, s. prof., Env. 45.
 — Em., remont., Reçues 12.
 — Emile, Vve, France 17.
 — Emilia, rent., Chapelle 6.
 — Emma, nick., France 17.
 — Eugène, assort., Beau-Site 34.
 — Fréd., s. prof., Progrès 27.
 — frères & Cie, déc. est., boîtes et niell., Bellevue 32.
 — Fritz-Aug., rem., A.-M. Piag. 21
 — Fritz-Emile, achev., France 20.
 — Ges, chef de bur., Monts 10.
 — Gges, remont., Lion d'Or 6.
 — Gges, boitier, France 22.
 — Ggès, adoucisseur, Etangs 12.
 — Gges, magas., Gd'Rue 14.
 — Georges-Ul., comm., Env. 26.
 — Gustave, remont., Côte 16.
 — H., grav. de médailles, Mts 15.
 — Jâmes, ébauches, Invis. 6.
 — John, ébauches, J.-J. Hug. 13.
 — Jules, ancrs, Marais 18.
 — Jules, pivoteur, Verger 18.
 — Jules, repass., Bournot 1.
 — Jules, rep., Crêt-Vaillant 9.
 — Jules-F., grav., Bellevue 44.
 — Julia, pivoteuse, Temple 10.
 — Jules et Jacques, m. menuis., Midi 1.
 — Julie, rochets, Côte 16.
 — Lise, rentière, Côte 16.
 — Louis, fab. d'assortiments, (ménag.) Chapelle 6.
 — Louis, ach., Crêt-Vaillant 13.
 — Louis-Georges, émailleur, Girardet 47.
 — Louise, finiss. boît., Gd'Rue 5.
 — Louise, poliss., Foule 30.
 — Lucien, boitier, Girardet 3.
 — Marcel, émailleur, Mt-pugin 3.
 — Maurice, rem., Gare 5.
 — Onés., grav., Molière 13.
 — P., tech., Beau-Site 22.
 — Pierre, technicien, Foyer 29.
 — Rose, instit., D. JeanRich. 15.
- Huguenin sœurs, nickel., Coll. 5.
 — Sophie, rentière, Banque 2.
 — Ulysse, boitier, Girardet 7.
 — Virgile, remont., Côte 12.
 — Vital, instit., Crêt-Vaillant 35.
 — W., échappem., Temple 10.
 Huguenin-Aubert, U., boitier, Beau-Site 16.
 Huguenin-Courvoisier, Albert, m. graveur, Bellevue 22.
 Huguenin-Courvoisier, Ed., gér., Marais 13.
 Huguenin-Favre, Cécile, s. prof., Temple 7.
 Huguenin-Fyn, Louis, commis, Banque 12.
 Huguenin-Girod, C., finiss. boît., Av. Collège 5.
 Huguenin-Girod, William, boitier or, Av. du Collège 5.
 Huguenin-Jacot, Fritz, Vve, Monts 10.
 Huguenin-Nardin, J., employé, Progrès 23.
 Huguenin-Son & Cie, fab. d'horl., Foyer 29.
 Huguenin-Virchaux, Ad., compt., Côte 32.
 — Jules-A., boît., Jbe du Comm. 1
 Huguenot, Casimir, garde police, Grand'Rue 11.
 Humbel, Aloïs, ferb., Châtelard 9.
 Humberset, Edouard, secrét. du Collège, Industrie 27.
 — Jean, régl., Industrie 27.
 — Paul, institut., Jaluse 8.
 Humbert, Adhém., ach., Env. 23.
 — A., remont., Grand'Rue 1.
 — Bern., emb., Avenir 25.
 — Cam., échapp., Malpierres 6.
 — Charles, régleur, A.-M. P. 3.
 — Emile, émail., Châtelard 7.
 — Francis, estamp., Banque 2.
 — Gges, chocolat., Jeannerets 34.
 — H., rem., Envers 33.

- Humbert, Herm., comm., Billod. 22.
 — J., assort., Girardet 6.
 — Js. boîtier, Crêt-Vaillant 35.
 — J.-Alc., pivoteur, Envers 43.
 — Louis, boucher, Jaluse 10.
 — Louise, tailleuse, Gare 14.
 — Paul, emboît., Envers 57.
 — Pl-Alc., man. ferbl., B.-Site 31.
 Humbert-Besse, Paul, emboîteur,
 Marais 12.
 Humbert-L'Eplattenier, Louis-Alc.,
 plant. anc., Billodes 5.
 Hunkeler, Ed., ch. train C. F. F.,
 Bellevue 18.
 Hunziker, H.-B., mécan., Côte 38.
 Hurni, Rod., man., Marais 16.
 Iff, Frédéric, menuis., Côte 12.
 — Fritz, menuisier, Banque 9a.
 Imhoff, Charles, compt., Envers 48.
 Imprimerie Nationale, Jeh. Droz 13.
 Inderwildi, Arnold, assortiments,
 Concorde 47.
 — Jean, s. prof., Crêt-Vaillant 31.
 — sœurs, doreuses, Crêt-Vaill. 31.
 Inäbnit, Marc, rem., Eroges 6.
 Inglin, Henri, emb., Concorde 19.
 — Hector, échapp., Foule 30.
 Ischer, Alf., ferbl., France 9.
 Isely, F., roueur, Jaluse 30.
 Ith, Hans, régleur, Marais 13.
 Itten, Fritz, Vve, Envers 59.
 Järmann, Louise, mén., Billod. 40a.
 Jauslin, Em., bouch., Banque 13.
 — Emile fils, bouch., Banque 13.
 Jenny, Ed., veuve de, Temple 19.
 — Gottfried, ferbl., JeanRich. 35.
 — Henri, charg. post., Malakoff 19.
 — Ges, dégross., D.-J.-Rich. 37.
 Jenzer, Emile-Jul., boît., Chalet 6.
 Joho, Ernest, mécan., Midi 5.
 Josi, Louis, cuv., Grand'Rue 10.
 Jossi, U., secr., Temple 19.
 Jost, Christ, cigar., verrer., faïenc.,
 verres à vitres, France 16.
 — Bernard, mécan., Avenir 3.
 Jung, Charles, chapellerie-pellete-
 rie, Temple 1.
 — Jean, pellet., Temple 1.
 Jurgensen, Jacq.-Alfred, Vve, fab.
 d'horlog., Pont 11.
 Jaccard, Augusta, inst., Foyer 12.
 — Chs-Alb., Vve, Girardet 39.
 — E., m. grav., Marais 17.
 — Marie-Lse, instit., Foyers 12.
 — Octavie, Marais 15.
 — Vve d'Aug., s. prof., Marais 15.
 Jaccard-Sandoz, Em., m. de b.,
 Côte 2, domicile Malpierr. 10.
 Jaccard & Cie, m. boît. or, Côte 2.
 Jacob, Emma, mén., Cr.-Vaill. 37.
 Jacot, Adamir, pivot., Gd'Rue 38.
 — Albert Vve, Petit-Moulin 3.
 — Alb., commis, Gr'Rue 21.
 — Alb., mécan., Tourelles 29.
 — Alida, pierr., Imp. des Cent-
 Pas 9.
 — Anna, pension alimentaire, rue
 Daniel Jeanrichard 25.
 — Arm., Vve, Temple 10.
 — Bernard, bijout., Côte 12.
 — Charles, sert., Etang 2.
 — Chs, fab, d'horlog., Côte 10.
 — Chs-Pl, man., Petit-Moulin 3.
 — Ed., boulang., Grand'Rue 42.
 — Vve, de Fritz, Côte 40.
 — F. & sœurs, nouv., Envers 25.
 — Georges, grav. et guillocheur,
 Envers 1.

- Jacot, Gges, grav., Foyer 29.
- Gges-Emile, commissionnaire, Crêt-Vaillant 9.
 - Henri, fab. mécan., Côte 19.
 - Jâmes, échapp., Châtelard 7.
 - Jules, emp. C. F. F., Erog. 24.
 - Jules-F., not., Côte 4.
 - Léopold, plac., Concorde 43.
 - Lina, garde-malades, Bied 1.
 - L.-P., prof., Beau-Site 18.
 - L.-P., secr., Bournot 7.
 - Louise, régl., Jardin 9.
 - Marcel, guill., Tourelles 29.
 - Mathilde, sert., Jardin 9.
 - Numa-Alf., visit., av. Coll. 9.
 - Paul, rem., Jaluse 7.
 - Paul, graveur, Envers 13.
 - Paul, commis, Girardet 55.
 - Tell, boît., Imp. d. Cent-Pas 9.
 - Vve de Ulysse, Industrie 15.
 - V., emboît., Billodes 12.
 - Virgile, concierge, D. JRich. 9.
 - Vital, assort., Progrès 31.
 - Vital, Ed., réparateur, France 29.
 - William, Vve, Billodes 46.
- Jacot-Descombes, W., fils, agent d'assurances, Côte 18.
- Jacot-Williams, Ate, Vve, Côte 19.
- Jacot-Guillarmod, Ls, profess. de dessin, Hy., Grandjean 2.
- Jacquín, Eva, barillets, Jaluse 16.
- Jaggi, Hans-Alex., mécan., Grand' Rue 36.
- Jakob, Jacob, Vve, économe, Crêt-Vaillant 37.
- Jaquet, Alexis, portier aux C.F.F. et nég. en chauss., Temple 3.
- Ami, facteur, Concorde 47.
 - Ed., cocher, Bellevue 22.
 - Fritz, rentier, Envers 11a.
 - Georges, achev., Bellevue 1.
 - Gustave, boît., Beau-Site 8.
 - Henri-Léon, chauffeur, Invis. 8.
 - Vve de H., s. pr., D. JRich. 8.
 - Louis-Eugène, ébauches, Envers 39.
 - Marcel, émail., Claire 10.
 - Raoul, chocol., Midi 1.
 - Tell, pivot., Billodes 69.
- Jaquet-Richardet, Gust., assort., Avenir 22.
- Maria, ménag., Avenir 22.
 - Paul, assort., Midi 9.
- Jaquier, Adrien, past., G'Rue 9.
- Jardin, Otto, ébauch., Temple 3.
- Jeanfavre, Arm., fact., G'Rue 34.
- Elisa, assort., Reçues 10.
- Jeanjaquet, Auguste, estampeur, Chalet 4.
- Jeanmaire, Jules, domest., Côte 34.
- Jeanmairet, Emile, rem., JRich. 27.
- Jeanneret, Albert-Louis, boîtier, Crêt-Vaillant 29.
- Ali, emboît., Bellevue 6.
 - André, élect., Jeannerets 18.
 - Arm., dém., J.-J. Huguenin 31.
 - Arn., instituteur, Ch. Blanc 5.
 - Arth., sertiss., Bellevue 1 bis.
 - Aug., chocol., Cr.-Perrelet 1.
 - Aurèle, sert., Crêt-Vaillant 9.
 - Bernard, rem., Châtelard 11.

- Jeanneret, B., assort., Progrès 19.
 — César-Arth., échapp., Cote 20.
 — Chs, grav., Crêt-Vaillant 8.
 — Chs, fab. d'horlog., Marais 26.
 — Chs, assort., Industrie 19.
 — Chs, sertiss., Avenir 15.
 — C.-Ad., rem., Envers 35.
 — Ch.-Alph., boissel., J.-J. Hug. 37.
 — Chs-Alph., échapp., Industr. 7.
 — C.-Art., rem., Avenir 23.
 — Ch-Herm., pâtiss., H. Grandj. 7.
 — Edgar, repass., Crêt-Vaill. 9.
 — Edm., masseur, Crêt-Perrelet 1.
 — Edm., Vve de, Côte 19.
 — Edouard, achev., Gare 20.
 — Em., emboît., France 10.
 — Ern., fact. post., Cent-Pas 6.
 — Fritz, mécan., Crêt Perrelet 1.
 — F., échapp., Etang 6.
 — Fritz, plant. anc., Crêt-Vaill. 9.
 — Fritz, man., Banque 2.
 — Fritz, Vve, Bellevue 14a.
 — Fritz, Vve, débris, Crêt-V. 8.
 — Fritz-Ed., sertiss., Industr. 17.
 — Georges, cord., Progrès 37.
 — Georges, rem., Marais 13.
 — Guillaume, émail., Avenir 14a.
 — Gust., Vve, pol., Girardet 6.
 — Gust., Vve, D. Jeanrichard 17.
 — Henri, boît., Eroges 22.
 — Henri, pivoteur, J.-F. Houriet 5.
 — Henri-Aug., man., France 9.
 — Ida, taill., Crêt Perrelet 1.
 — Jacq., agence financière, Gd' Rue 5. Domic. J.-F. Houriet 5.
 — Jules, gainier, Crêt Perrelet 1.
 — Jules-Eug., rem., Reçues 24.
 — Justine-Paméla, ten. du bureau de bienf., Crêt-Vaillant 13.
 Jeanneret, Lina, pol., Chalet 6.
 — Ls-Alf., boît. or, Beau-Site 10.
 — Louise, doreuse, Temple 1.
 — Marcel, achev., Industr. 21.
 — Mathilde, régl. Breg., Gare 5.
 — Oscar, remont., Indus. 17.
 — Paul, assort., Beau-Site 4.
 — Philémon, pivot., Marais 18.
 — R., régl., Grand'Rue 26.
 — Samuel, nég., Marais 25.
 — sœurs, mag. d'horl., Temple 11.
 — sœurs, coutur., Crêt-Vaill. 14.
 — Sophie, lingère, Temple 1.
 — Tell, f. d'horlog., Avenir 23.
 — Tell, rem., Saules 3.
 — Tell-Aug., rem., Gare 16.
 — Vve de Paul, sans profess., Temple 11.
 — William, rem., Reçues 20.
 — Williams, Vve, s. prof., France 21.
 Jeanneret-Favre, N., rep. de commerce, D. JeanRichard 1.
 Jeanneret-Gruet, Léon, horloger-technicien, D. Jeanrichard 33.
 Jeanneret-Jaccard, Jâmes, garniss. d'ancres, Girardet 44.
 — Mme, peint. cadr., Girard. 44.
 Jeanneret-Maurer, Chs, emboît., A.-M. Piaget 23.
 — Irma, f. plat., A.-M. Piaget 23.
 Jeannet, A., tissus et confections, Andrié 5, mén. Sapins 8.
 — Amélie, ellips, Av. Collège 5.
 — Ali, emboît., Av. du Coll. 5.
 — Charles, emboît., Concorde 23.
 Jeannin, Henri, méc., Envers 7.
 — Sylv., cafetier, Gare 10.
 Jeannot, Hri, rem., Grand'Rue 8.

- Jeanprêtre, Julien, conf., Aven. 13.
 — Robert, cafetier, Midi 17.
- Jeanquartier, Paul-Léo, chocol.,
 Billodes 42.
- Jeanrenaud, A., rem., Aven. 14a.
 — Emma, employée, Temple 5.
 — E. pierriste, Jaluse 7.
 — J., balanciers, Etangs 4.
 — Jules, cafetier, Temple 23.
- JeanRichard, A., fabric. d'horlog.,
 Bellevue 12.
 — Marcel, boîtier, France 22.
 — Pl-Edouard, visit., Bellevue 12.
 — Ul., échapp., Concorde 7.
 — Virg., s. prof., Bellevue 12.
- Jobin, Louis, boît., Jeannerets 1.
- Joliot, Ernest, boît., Progrès 21.
- Joly, Arnold, emb., Concorde 47.
 — Ed., Vve, cafetier, Col-d.-R. 45.
 — Léon, finiss., Cent-Pas 6.
- Joriot, Marin-Ern., ébauches,
 Banque 11.
- Jornod, A., soud. d'ass., Girard. 47.
 — Arthur-Edgar, mécanicien,
 Daniel JeanRichard 31.
- Jotterand, Eug, ag. police, Perrel. 1.
- Juillard, Albert, boît., Monts 37.
 — Arnold, boîtier, Monts 31.
- Juillerat, Clém., boît., Mi-Côte 4.
 — Louis, boîtier, Envers 62.
 — Marc-Alb., boît., Côte 19.
 — Oscar, coiff., Grand'Rue 16.
 — Paul, boîtier, Etangs 2.
- Junod, Alice, débris, J.-J. Hug. 7.
 — C., remont., Industrie 13.
 — Charles, commis, Foyer 24.
 — Ed., visit., tissus et confect.,
 Pont 4.
 — Edouard-Alf., rem., Crêt-V. 15.
 — Gges, Vve de, s. prof., Gare 10.
 — Georges, rem., Châtelard 7.
 — Marthe, fin. boîtes, Côte 20.
 — Tell, boîtier, Girardet 4.
- Juvet, Gges, rem., Gd'Rue 38.
 — Gges-Fritz, rem., Côte 18.
- Käch, Hugo, rem., Bournot 13.
- Kammer, G., rem., J.-J. Hug. 31.
 — V., remont., Bied 7.
- Kehrly, Em., m. à l'Ecole d'horlo-
 gerie, A.-M. Piaget 15.
 — Paul, rem., Bied 1.
- Keller, Alex., Vve, H. de V. 12.
 — Paul, pivoter et eaux gazeus.,
 Temple 11.
- Kellerhals, Fréd., boît., Gd'Rue 1.
- Kempf, Chs Vve, France 29.
 — Justin, bûcher., Crêt Perrel. 1.
- Kern, Alexis, grav., Grand'Rue 42.
- Kernen, Rob., charp., Marais 26.
 — Mme, pol. de b., Marais 26.
- Kissling, Rod., mécanicien, Crêt-
 Perrelet 3.
- Klaus, Jacques, fils, confiseur,
 D. JeanRichard 33.
 — chocolat (S. A.), rue Klaus 12.
- Klauser, Alb., rem., D. JRich. 25.
 — Em., remont., Concorde 41.
 — Fanny, pol. aciers, Concord. 41.
 — Ls, commissionn., Lion-d'Or 8.
 — Rod., drog. et fabr. de pom-
 made, Mi-Côte 10.
- Klaye, Hri, boîtier, Marais 20.
 — Jean, boîtier, Marais 20.
 — Willy, boîtier, Crêt-Vaill. 23.
- Klein-Jacot, P., Beau-Site 34.
- Klenck, Chs, commis, tabacs et
 cigares, Grand'Rue 21.
- Klenk, O., m. taill., D. JeanR. 23.
 — Philippe, m. taill., Grand'R. 20.
- Knecht, Albert, méc., Mi-Côte 10.
 — A., Vve, poliss., Grand.Rue 1.
 — A., remont., Côte 14.
- Knopfler, Jacques, fils, chimiste,
 Daniel JeanRichard 33.
 — Jacques, rentier, D. JeanR. 33.
- Knoll, Fritz, Vve, rent., Marais 11.
- Knutti, C., bouch., Crêt-V. 3.
- Kocher, A., ébauches, Fleurs 3.

- Kohler, Ul., Vve, Bournot 5.
 Kohly, Anna, Vve, ménagère,
 J.-J. Huguenin 37.
 — Ant., boîtier, Bellevue 10.
 — Arnold, Vve, J.-J. Huguenin 7.
 — Gottfr., empl. C. F. F., Côte 30.
 -- Gottf., Vve, mén., Billod. 38.
 — Gustave, boît., Industrie 5.
 — Paul, Vve, Concorde 11.
 — Tell, Vve, J.-J. Huguenin 15.
 — Williams, boîtier, J.-J. Hug. 37.
 Kopp, Henri, domest., Bournot 13.
 Kormann, Hri, instit., Calames 5.
 Krähenbuhl, Fritz, doreur, A.-M.
 Piaget 22.
 Kramer, Alph.-F., conc., Billod. 6.
 — Gges, compt., Marais 28.
 Krebs, Christian, ress., France 21
 — Emma, pierr., Progrès 45.
 Krebs-Simon, Fz, rem., Templ. 23.
 Krummenacher, Fritz, boîtier,
 Grand'Rue 26.
 — Fritz-Em., mécan., Envers 48.
 Kuhn, Adolphe-Ernest, fabr. d'ass.,
 Tourelles 22.
 — Fritz, administrateur postal,
 D. JRichard 13.
 — Jean, couvr., Bournot 9.
 — Lse, s. prof., D. JRichard 12.
 — Théoph., techn., J.-F. Hour. 5.
 Kunkler, F., charg. post., Gare 22.
 Kunz, David, mécan., Châtel. 10.
 — Emile, remont., Andrié 3.
 Künzi, F., étamp., France 14.
 Kuss, Joseph, accord., Côte 27.
 Laberty, Aug., régl., Crêt-V. 30.
 — C., rem., Petits-Monts 19.
 — M., fin. boît., Petits-Monts 19.
 Labourey, Paul, man., Envers 37.
 Lale-Démoz, Arth., rem., Monts 29.
 — F., rep., Bellevue 46.
 — F., échapp., Cr.-des-Côtes 1.
 — Prosp., sertiss., Hôpit. 14.
 Lambelet, Ls-F., not., Chapelle 4.
 Landry, Alf.-Emile, pivotteur, Av.
 du Collège 11.
 — Chs, assort., Dl. JRich. 3.
 — Virg., commis C.F.F., Invis. 8.
 Lanfranchini, Pierre, gypseur,
 Bournot 1.
 Lang, Paul, direct. école d'électro-
 techn., Bellevue 1 bis.
 Lanz, Jacob, Vve, boul., Billod. 12.
 Lardet, C., direct. banq., Monts 19.
 Lardon, A., charp., France 9.
 Lässer, Onésime, emb., Côte 12.
 Latour, Ed., nég. en vins, Côte 2.
 ménage Gare 22.
 — Em., vétér., Côte 6.
 Laumann, Vve, s. prof., Marais 16.
 Lauper, Ch, Vve, maîtresse de
 langues, Côte 40.
 Lauterer, Charles, comptable,
 France 10.
 Lavalette, Adèle, ébauches, Crêt-
 Vaillant 19.
 Lavanchy, Franç., gazier, Midi 1.
 Laville, Chs, mécan., Billodes 22.
 Lavizzari, Pierre, man., Nord 1.
 Lebeau, Jules, balanc., Bournot 33.
 Leber, Emile, corresp., Côtes 3.
 Lebet, Chs, ress., Bellevue 16.

- Lecoultre, C., commis, Claire 10.
 — Gasp., lim., D. JeanRich. 17.
 Lehmann, Jacob, voit., France 25.
 — Georges, mécan., Gr'Rue 38.
 Lemrich, Cés., contre-m., France 67.
 — Emile, guill., France 29.
 — L., eaux gazeuses, Avenir 30.
 L'Eplattenier, Edouard, mécan..
 Beau-Site 12.
 — Ls, s. prof., Côte 24.
 — Louise, dor. de roues, Temp. 9.
 — Michel, conc., Av. du Coll. 1.
 — Paul, rem., France 15.
 Leppert, Vve, de Ch., brasseur,
 France 33.
 Leroy, Gust., contremaît. mécan.,
 Jehan Droz 13.
 Lesna, Azulien, Vve, Reçues 12.
 Leuba, Arm., repass., Industrie 19.
 — Bertha, débris, France 18.
 — Cam., fab. de fraises, Gr'R. 6,
 atelier Jardin 5.
 — Cécile, mén., Billodes, 5.
 — Ch., repass., Jardin 7.
 — Georges, rem., Chalet 4.
 — Jacques, caissier communal,
 Les Côtes 7.
 — Ls-W., f. d'huile, Jardin 7.
 — Paul, emb., France 18.
 — Paul, empl. postal, France 14.
 — Philippe, march. de légumes,
 France 14.
 Leuba-Maire, Louise, doreuse de
 roues, France 9.
 Leuenberger, Ernest-Hri, finiss.,
 D. JeanRichard 17.
 L'Hardy, Adolphe, banq., Env. 45.
 Liaudet, Ern., conducteur postal,
 Bournot 25.
 — Ern., prof. allem., Bournot 25.
 Liechti, Alcide, décor., Côte 36.
 — Alfred, mécan., Envers 69.
 — Ed., commis post., Temple 29.
 Liechti, Edouard, boît., France 31.
 — Jean, boîtier, Temple 29.
 — Pl, emp. mag., Envers 55.
 — Vital, grav., Bellevue 4.
 — Soph.-Adèle, régl., Envers 20.
 Liengme, J.-Osc., com., Chalet 4.
 Liengme, Jles-Ern., rem. Bellev. 1b
 — N., boîtier, Envers 20.
 Lienhard, Edouard, repasseur ré-
 pétitions, Bied 5.
 — Louise, repass. linge, Bied 5.
 — Rod., Vve, mén., Grand'Rue 5.
 Limito, Paul, ébauch., Replattes 6.
 Linder frères, dor., Sylv. Mairet 7.
 — Arn., dor., Bournot 15.
 — Jean, Vve, ménag., Bournot 15.
 Lipp, Jean, négoc., Grand'Rue 34.
 Local Union chrét., Lion d'Or 8.
 Loeffel, A., empl. C.F.F., Bellevue 5.
 Loge maçonnique, Envers 37.
 Lohri, Alcide, assort., Crêt-V. 15.
 Longchamp, Ph., s. pr., Billod. 42
 Lozeron, E., insp. forest., av. du
 Collège 8. Bureau: H.-de-V. 15.
 Lurati, Ang., men., France 15.
 Luthy, Louis, achev., Billodes 44.
 Macchi, Ar., gyps. et cafetier,
 Aven. Technicum 1.
 — Léonard, Vve, Girard 44.
 — Louis, remont., Concorde 19.
 Mack, Anna, sertiss., Crêt-V. 21.
 — Arn., Vve, Crêt-Vaillant 22.
 — Georges, Vve, Billodes 44.
 — Paul, rem., Crêt-Vaillant 21.
 Mæder, Alc., grav. et guilloch.,
 Châtelard 15.
 — Ch., guill., France 29.
 — Gust., grav., Châtelard 15.
 Magnin, Frédéric, Vve, march. de
 meubles, Jaluse 24.
 — Franç., rem., Bournot 33.
 — Williams, jardin., Marais 3.
 Maigne, Hri, ajust., Eroges 22.
 Maiocchi, Dominique, électricien,
 Foule 20.
 — Gætan, menuis., Billodes 42.

- Maire, Albert, conc., Industrie 17.
 — Aug., Vve, France 11.
 — Charles, rem., Envers 54.
 — Ch. Vve, mén., Crêt-Vaill. 28.
 — Chs-Ed., rem., J.-F. Hour. 5.
 — Elisa, poliss., Les Côtes 3.
 — Emma, ménag., Girardet 66.
 — Fritz-Emile, boît., Chalet 6.
 — Gges, ess.-juré, Gd'Rue 5.
 — Vve, Jules, épïc., Girard. 21.
 — Math., taill., D. JRichard 27.
 — Mme, blanch., Girardet 11.
 — Marcel, assort., Collège 5.
 — Théod., grav., Les Côtes 3.
 — Ulysse, grav., Etangs 4.
 — Williams, boît., Eroges 6.
 Maire-Jaquet, Chs Vve, Conc. 21.
 Mairet, Ch., assort., Verger 19.
 — Emile, empl. C. F. F., Hosp. 8.
 — Fritz-Emile, émail., Indust. 23.
 Makeef, Michel, phot., France 26.
 Mani, Jâmes-Arthur, mécanicien,
 Billodes 35.
 Marchand, Achille-Edouard, com-
 mis postal, Reçues 10.
 — A., remont., Reçues 10.
 — Louis, direct. de banque, Sa-
 pins 8.
 — Ls-Aug., Vve, s. prof., Reç. 10.
 — Marie, instit., Etangs 16.
 Marendaz, Fréd.-Elie, décorateur,
 Bournot 31.
 Maret, Ali, ancrs, Foyer 21.
 — Fritz, f. assort., Bellevue 1a.
 Margot, Benj., rem., Andrié 5.
 Margier, Alb. Vve, mén., Tple 7.
 — And., compt., Gare 20.
 — Edm., voitur., Bournot 33.
 — Ed., commis, Bellevue 30.
 Maridor, Alb., balanc., A.-M.-P. 17.
 — Ami, balanc. et mag. de mbles
 France 13.
 — Emile, balanc., France 13.
 Marietta, Pierre, gyps., Côte 2.
 Mariotte, Pl-Hri, grav., Pont 6.
 Marthaler, Fz, dégross., Jeann. 7.
 Marti, Em., rem., France 14.
 — Laure, ébauch., France 14.
 Martin, Albert, comestib., charc.,
 Midi 3.
 — Hri-Ele, pivot., Foyer 27.
 Martinet, Eug., ébauch., France 11.
 Maspoli, Em. et Jos., entrepren.,
 Midi 19.
 — Jos., maçon, Envers 48.
 Mathys, Luc-Henri, cuvetier,
 Concorde 11.
 — Numa, chocol., Hospice 4.
 Matile, Alcide, fact. post., Pont 7.
 — Alcide, commis, Marais 32.
 — Edg., typo., Bellevue 2.
 — Ed., Vve, Grand'Rue 1.
 — Laure, ling., Concorde 11.
 Matile-Huguenin, Chs-Aug., sert.,
 Foyer 11.
 Matthey, Abram-A., pivot., Croix
 des Côtes 1.
 — Achille, achev., Foyer 8.
 — Albert, nielleur, Jeannerets 28.
 — Alb., Vve, Jeannerets 32.
 — Alf., grav., Crêt-Vaillant 15.
 — Alfred, commis, Marais 20.
 — Alf., ingén., Côte des Billod. 6.
 — Ami, fact. post., Gd'Rue 28.
 — Antoinette, s. prof., Marais 28.
 — Antoinette, sage-femme,
 Grand'Rue 42.
 — Ariste, grav., Côte 12.

- Matthey, André, commis post., France 10.
- Arm., boulanger, Bournot 5.
- Arm., nielleur, Les Côtes 11.
- Arth., m. mécan. au Technic., Grand'Rue 4.
- Hoirs de Aug., lam., Klaus J. fils, succ., Jaluse 20.
- Aug., visit., Châtelard 15.
- Cécile, nick., Reçues 20.
- Chs, fonct. douanes, Monts 37.
- Charles, chirurgien-dentiste, Sylvain Mairet 10.
- Constant, secrets, Bournot 33.
- David-A., commis, Châtel. 10.
- Emma, boulang., Bournot 5.
- Ern.-A., ébauches, Andrié 5.
- Eug., remont., Jardin 9.
- E., man., France 29.
- François, fact., Reçues 20.
- Fritz, président des prud'h., France 11.
- Fritz, Vve de, s. prof., Gd'R. 32.
- Gges, repass., Jeannerets 26.
- Gges, chocol., Côte 12.
- Gges, employé, Girardet 47.
- Henri, pivot., A.-M. Piaget 24.
- Henri, Vve mén., Pont 7.
- Hri-Ls, man., Envers 55.
- Jean, échapp., France 20.
- Js, émaill., Crêt-Vaillant 16.
- Jles-Ele, Vve, ch. du Chalet 4.
- Louis, guill., Envers 52.
- Lse, m. éc. cout., Chalet 4.
- Marc, visit., D. JRichard 13.
- Mathilde, régl., Templé 29.
- Maur., pivot., Collège 11.
- Maurice, échapp., Gare 16.
- Maurice, peintre, Petits-Mts 3.
- Pl-Adamir, échap., Billodes 21.
- Paul-Emile, mécan., Côte 14.
- Pauline, ling., Gd'Rue 42.
- sœurs, tailleuses, Pont 11.
- Matthey-de-l'Etang, Ch.-E., fab. d'horl., Envers 22.
- Matthey-Doret, Fritz, Vve, rent., Côte 18.
- Matthey-Jacot, Edouard, s. prof., Hôtel-de-Ville 12.
- Maumary, Ele, achev., Reçues 20.
- Maurer, Cécile, mén., Jalus. 30.
- Emma, adouc., Petit-Mts 4.
- Ferdinand, piv., France 29.
- Gottlieb, estampeur, Petits Monts 4.
- Herm., emboît., A.-M. Piag. 21
- Louis, pivoteur, Replattes 7.
- Ls-Alb., ébauches, Envers 39.
- Tell, pivoteur, Foule 24.
- Mayer, Edgar, chaussures, Daniel JeanRichard 19.
- Mathias, charp., Bournot 1.
- Mayor, Gust., boul., France 21.
- Méan, Arm., ingén., Monts 8.
- Menoud, Jean, commis postal, r. Combe Girard 2.
- Menoud-Sandoz, Laure, épicerie, Girardet 6.
- Mentha, Louise, gardes-malades, Bournot 7.
- Mercier, Berthold, oxyd., Reç. 22.
- Chs, mécan., Bournot 1.
- Edouard, remont., Crêt-Vaill. 7.
- Lucie, épicerie, Crêt-Vaill. 7.
- Paul, remont., Temple 5.
- Mercier-Mayer, P., timb. répétit., Daniel JeanRichard 5.
- Méroz, Ali, ébauch., Concorde 9.
- E.-A., compt., Argillat 5.
- Emilie, ménag., Verger 2.
- Jean-B., ess.-juré, Foyer 24.
- sœurs, institut., Argillat 5.
- Messerli, Ch.-Alf., charr., Jeann. 3.
- Metzger, H., buffetier, Gare 1.
- Meyer, Alb., maréch., Concor. 23.
- Chs, maréchal, Progrès 45.
- Emile, empl. C.F.F., Eroges 18.
- Hri, 3me secr. comm. Mi-Côte 8.
- Jos., nielleur, J.-J. Huguen. 10.

- Meylan, Arth., ancrés, Bied 5.
 — Charl., remont., France 20.
 — Jules, assort., Concorde 25.
 — Jules-Gust., lames de répétit.
 J.-F. Houriet 3.
 — Marie, sertiss., H.-de-Ville 14.
 — Paul-Ulysse, administr. de
 banque, Petits Monts 11.
 Meystre, Gast., voitur., Env. 55.
 — Marc, sertiss., Crêt-Vaill. 27.
 Michaud, A.-Ele, chocol., Conc, 55.
 Michel, Fritz, Vve, Girardet 6.
 Miéville, Emile-C., Vve, cartonn.,
 Temple 11.
 — H., rem., Crêt-Vaillant 27.
 — Marie-C., ménag., C.-Vaill. 29.
 Mojon, Ch.-Ed., commis, B.-Site 22.
 — Fritz-Ali, secrets, Marais 16.
 — Oscar, fils, rem., Molière 15.
 — Paul, remont., Midi 1.
 — Zina, rég. breg., Midi 1.
 Mollet, Jean, conducteur postal.
 Hôtel-de-Ville 14.
 Mollier frères, charp., Jeanner. 20,
 Monard, Adèle. repass., Daniel
 JeanRichard 15.
 — Ed., grav., D. JeanRichard 31.
 Monbaron, S.-Ele, boît., DI JR. 21.
 Monnier, Albert-Ali, remonteur,
 Beau-Site 8.
 — Chs-Herm., méc., Jeanner. 20.
 — Soph., taill., Fleurs 13.
 Monnot, Chs-Gaston, pivotteur,
 Billodes 42.
 — Ls-Alc., piv., Bournot 31.
 Montandon, Albert, assortim.,
 Bellevue 1 bis.
 — Armand, nielleur, Envers 29.
 — Arn., boît., Côte 2.
 — Edouard, man., D. Jeanrich. 1.
 — Em., doreur. Girard 46.
 — Ernest, assort., Crêt-Vaillant 9.
 — Estelle, taill., Avenir 32.
 — Fritz, repass.-remont., Roches
 Houriet 2.
 — Gaston, mécan., J.-J. Hug. 23.
 — G., Vve, sertiss., Jeanner. 26.
 — Gges, compt., Monts 8.
 — Gges, emb., Avenir 32.
 — Gges, dégross., Etangs 12.
 — Gges-Eug., sertiss., Jaluse 25.
 — Jâmes, institut., Progrès 39.
 — Jérôme, ébauch., Côte 10.
 — Ls, homme de peine, Verg. 17.
 — Louis, ancrés, France 16.
 — Ls-Alb., s. prof., Cr.-V. 11.
 — Ls-Hri, ébauch., Crêt-Vaill. 29.
 — Lse, ménag., Envers 20.
 — Louise, sertiss., Les Côtes 9.
 — Paul-Ali, rem., Crê
 — Rose, s. prof., H.-de-Ville 1
 Mora, Ls, cordonn., France 15.
 Moreau, Chs, boulang., Env. 64.
 Moreau-Maspoli, Em., rentier,
 Envers 64.
 Moreau-Stebler, Henri, confect.
 Temple 17.
 Moretti, R., Vve, pens., Bourn.

- Morf, Gottf., chauff., Technic. 16.
 Moser, Alb., journal., Envers 5.
 — Chs., rem., Chem. du Chalet 4.
 — Fritz, man., Marais 30.
 — H. & Cie, fabrique d'horloger.,
 Alexis-Marie Piaget 14.
 Mosimann, Ad., choc., Reçues 14.
 — Arnold, chocolatier, Reçues 4.
 — Fréd., chocolat., Reçues 4.
 Mouchet, Daniel, direct. de l'Hos-
 pice des Vieillards, Côte 24.
 Mougin, Esime, Vve, Pont 7.
 — Pl-Emile, ébauches, Envers 43.
 Moysse, Estelle, cadr., Gare 16.
 Muller, Adolphe, charr., Prog. 45.
 — Adolphe, coiff., Bournot 31.
 — Albert, élect., Temple 23.
 — Alfred, négoc. en chaussures,
 Daniel JeanRichard 19.
 — Alfred, charron, Progrès 47.
 — Chs-Adolphe, méc., Conc. 51.
 — Fritz, couvr., Col-des-Roches 26.
 — Fritz, agricult., Jaluse 4.
 — Gges, Vve, s. profess., Daniel
 JeanRichard 19.
 — Gges-Ali, achev., Envers 7a.
 — Jean, Vve, Envers 41.
 — Jean-Sam., grav., Banque 7.
 — Jér., mécan., Avenir 22.
 — Otto, relieur, Avenir 22.
 — Paul, Vve, Envers 1.
 — Rosa, repass., Envers 30.
 — Ulysse, Vve, mén., Conc. 49.
 Munz, Jacob, maréch., Eroges 6.
 Muriset, L.-Alex., conc., Bill. 30a.
 Musper, Ernest, prof. école d'art,
 Foyer 24.
 Musy, Ln-Alf., achev. A.-M. Piag. 18
 Naine, E.-Gust., empl. m., Fce 21.
 Nardin, Edouard et Charles, m.
 boîtiers, Reçues 22.
 — Ernest, régleur, Chapelle 4.
 — Gges, grav., Envers 20.
 — Mathilde, s. prof., Crêt-V. 10.
 — Paul-D., fab. d'horlog., Jardin
 3 et 5.
 — sœurs, s. prof., Reçues 22.
 Nardon, Adrien, m. coiff., Fce 29.
 Neiger, Antoinette, garde-malad.,
 Crêt-Vaillant 30.
 Neri, Jean, m. serr., Envers 59.
 Neuenschwander, Ele-Alb., cond.
 C. F. F., Marais 18.
 Neukomm, Gges, rem., C.-V. 20.
 — Jean, doreur, Envers 19.
 Nicole, Chs-Hri, rem., Tple 23.
 Nicolet, Arnold, mécanic., Belle-
 vue Ibis.
 — Chs., boîtier, Tourelles 29.
 — Léop., Vve, France 18.
 — Maurice, méc., Industrie 3.
 — Oscar, régleur, Banque 12.
 — Paul-Oscar, conc., Etangs 7.
 — Robert, boîtier, Cr.-Vaillant 28.
 Nicollier, Edith, commis, Belle-
 vue 2.
 Niederhauser, Louis, mécanicien,
 France 16.
 Noir, Ele, confis., D. JeanRich. 33.
 Noirjean, Ach.-Justin, gendarme,
 D. JeanRichard 33.
 — Ch., rem., av. du Collège 11.
 — Ch., Vve, Gare 4.
 — Maurice-Aug., boît., Coll. 11.
 Notz, Hri, achev., Gd'Rue 10.
 Noverraz, Ed.-Ls, maît. au Techn.,
 Beau-Site 31.
 Nussbaum, Camille, fact. postal,
 J.-J. Huguenin 11.
 — Clara, graveuse, Côte 2.
 — Emile, boîtier, Raisin 7.
 — Emma, ellip., J.-J. Hug. 11.
 — Hri-Ls, pierr., Girardet 47.
 — Hri-Ul., rem. et épïc., C.-V. 21
 Oberli, Alb., pivotteur, Midi 15.
 — Chr., buch., Gran'Rue 10.
 Oehlklau, Ernest, prof. musique,
 Grand'Rue 7.
 Oesch, Werner, architecte, Daniel
 JeanRichard 3.
 Ostertag, Théod., bij., Bellev. 1.
 Ottone, Pl, Vve, A.-M. Piaget 24.
 Oudot, Ls, bijout., Bournot 17.
 Overney, Aloïs, chocol., C.-Vaill. 8.

- Pache, Louis, ingén., Côte 11.
 Pahud, Ls, chocolatier, Côte 11.
 — Paul, chauffeur, Mi-Côte 13.
 Paillard, Ch.-Aug., grav., Env. 39.
 — Chs, emp. bur. d'ass., C.-V. 3.
 Panzeri, Bapt., man., Gare 4.
 Paratte, François-Aug.-Aimé. b.
 argent, D. JeanRichard 35.
 Parel, Elise, taill., Bellevue 6a.
 — Fern., commis, Bellevue 6a.
 — Henri, mécan., Temple 1.
 — Léop., commis C. F. F., Env. 22.
 — Ls, ébauches, Crêt-Vaillant 31.
 — Oscar, ouv. de fabr., Côte 11.
 Parniconi-Rocco, men. et pension
 alim., Env. 57. atel. Bourn. 31.
 Paroz, Alb., méc., Jeannerets 7.
 Patillon, Louis-N., dégross., Daniel
 JeanRichard 37.
 Patthey, Ch., plat., Progrès 19.
 — Chs, ébauch., Châtelard 13.
 — Herm., mécan., Progrès 21.
 — Ulysse, conc., France 18.
 Pauli, Henri, étamp., Envers 46.
 — Herm., estamp., Bellevue 4.
 — Raoul, boîtier, D. Jeanrich. 35.
 Paux, Gust., boîtier, Banque 13.
 Pécaut, Ed., assort., J.-J. Hug. 37.
 Peçon, Jules-Célien, boîtier, Gd'
 Rue 24.
 — Paul, grav., Banque 7.
 Pellaton, Albert, poseur cadrans,
 Grand'Rue 17.
 — Aldine, taill., Temple 10.
 — Alf., mécan., Châtelard 10.
 — Arthur, rep., Ch.-Blanc 3.
 — Auguste, ébauches, Envers 7.
 — Bernard, boîtier, Midi 9.
 — Ch., rem., Chemin-Blanc 1.
 — Edmond, technic., Côte 16.
 — Edmond, émaill., Cr-Perr. 5.
 — Ele, rem., Chemin-Blanc 1.
 — Fél.-Ele, rep., Ch.-Blanc 1.
 — Georges, électr., Chalet 6.
 Pellaton, Gges, assort., Argillat 4.
 — Henri, cadrans, Avenir 18.
 — Henri-Alb., pivot., Hôpit. 12.
 — Henri-Albert, régl., Envers 33.
 — Jacques, boîtier, Monts 25.
 — Jâmes, m. au Techn., Mar. 20.
 — Jâmes, journalier, Envers 35.
 — Jean, prof., Chem. Blanc 3.
 — John, échapp., Côte 12.
 — John, manœuvre-mécanicien,
 Molière 5.
 — J.-Ele, achev., Envers 7.
 — Léa, aciers, Monts 25.
 — Ls-Hri, achev., France 17.
 — Paul, ouilleur, Progrès 21.
 — Paul-Fern., plateaux, Châtel. 10.
 — Tell-Alf., rem., France 17.
 — Ul., dém., Saignoles 2.
 — Wilhelm, assort., Midi 5.
 Pellaton-Baillod, Ed., visiteur
 échapp., Côte 21.
 Pellaton-Brunner, Paul, boucher,
 Avenir 11.
 Pellaton-Perret, Adèle, finiss. b.
 or, Industrie 19.
 — Louis, remont., Industr. 19.
 Pellaton-Seitz, Ch., grav. de lettres,
 Grand'Rue 42.
 Pellegrini, Virgile, ébauches et
 pension alim., Billodes 21.
 Pellet, Georges, homme de peine,
 Girardet 42.
 — Gges, ébauches, Bournot 37.
 — Sophie, adouciss., Girardet 42.
 Perdrix, Lucie, commis, Mar. 13.
 Perdrizat, Adr., ouv. de fabrique,
 Temple 15.
 Perregaux, Vve d'Ali, échappem.,
 Chemin des Jeannerets 7.
 — Charles, administr. du Techn.,
 Banque 2.
 — Emilie, m. surveill., Marais 27.

- Perrelet, Ami, boîtier, Bellevue 10.
 — & Cie, boîtiers, Bellevue 8.
 — Gges, visiteur, Envers 50.
 — Math., adouciss., Cr.-Vaill. 22.
 Perrenoud, Alb., nielleur, Bellev. 22
 — Ali, dégross., Bied 7.
 — Alphonse, rem., Foyer 24.
 — Ami, Vve, ébauches, Chemin-Blanc 5.
 — André-F., fab. d'horl., Gare 7.
 — Arm., régl., Avenir 16.
 — Aug. rep. et rem., Pont 3.
 — Cam., rem., Hôtel-de-Ville 5.
 — Cécile, s. prof., Billodes 40.
 — Céc.-Anna, mod., Marais 28.
 — Chs, fab. d'assort., Marais 17.
 — Charles, boîtier, Envers 13.
 — Charles-Ferdinand, repass., Temple 13.
 — Constant, s. prof., Pont 3.
 — fils & Cie, fab. d'horlog., Crêt-Vaillant 37.
 — Emma, finis. boît., H.-de-V. 5.
 — Ernest, scieur, Foule 30 a.
 — Ernest, échapp., Bellevue 5.
 — Fanny, ménag., Progrès 7.
 — Frères, fab. d'ass., Mar. 19-21.
 — Fritz, fact. post., C.-Vaill. 14.
 — Fritz, rem., Collège 8.
 — Gges fils, fab. d'assort., Combe Girard 2.
 — Gges, comest., Pont 3.
 — Henri, boît., Crêt-Vaillant 35.
 — Henri, instit., D. JRichard 4.
 — Henri-Aug., ingénieur, Grand'Rue 18.
 — Hypp., rent., Envers 20.
 Perrenoud, Jules, guill., Avenir 18,
 — Jules-Alb., négoc. fourn. d'horl., Grand'Rue 15.
 — Jules-Edouard, employé post., Bellevue 6.
 — Léon-Ed., nég., Crêt-Vaill. 37.
 — Louise, ménag., J.-J. Hug. 10.
 — Mlle, taill., France 17.
 — Marie, homéop., Bellevue 20.
 — Paul, boîtier, Girardet 60.
 — Ul., direct., d'asile. Billodes 40.
 — Will., mécan., Côte 31.
 Perrenoud-Schweizer, Henri, boît. Clos aux Veaux 2.
 Perrenoud-Hayes, Henri, ing., Vve de, Crêt-Vaillant 37.
 Perrenoud-Huguenin, Adalbert, rem., Banque 2.
 — Jules, chirurgien-dentiste, Pont 6.
 Perrenoud-Jacot, Alfred, visiteur, Côte 40.
 Perrenoud-Jurgensen, Aug., nég., Monts 2.
 Perrenoud-Meuron, Ch.-E., négoc. horlog., Argillat 8.
 Perrenoud-Pellaton, Madame, rent. Grand'Rue 25.
 Perrenoud-Richard, Jules, fabr. d'horlog., domicile, Gare 7.
 Perret, Adèle, ménag., Envers 43.
 — Alb., Vve, poliss., Concord. 25.
 — Albin, fais. secrets, Girard. 68.
 — Albin, pivot., Reçues 10.
 — Amanda, mén., Avenir 10.
 — César, dégross., Jaluse 33.

- Perret, Ch. régl., H.-de-Ville 15.
 — Charles-Alb., rem., Envers 54.
 — Chs-Alb., empl. C.F.F., Eroges 10
 — Ch.-Arm., ancre, Bied 7.
 — Ch.-Ed., assort., Concorde 25.
 — David, rem., Billodes 40a.
 — Edouard, grav., Châtelard 11.
 — Elisa, fais. de chaînes pour montres, Girardet 68.
 — Em., rem., Envers 41.
 — Ferd., rem., Cr.-Vaillant 10.
 — Fritz-Ed., man., Saules 3.
 — Gges, fab. d'horl., Monts 19; comptoir, Grand'Rue 6.
 — Jâmes, rem., Temple 29.
 — Jean, rep. Crêt-Vaillant 12.
 — Jules, rem., Avenir 2.
 — Jules, compt., DI JeanRich. 27.
 — Jules, remont., Mi-Côte 4.
 — Jles-Arth., machin., Bourn. 33.
 — Léa, rep. linge, Envers 43.
 — Léon, repass., Jeannerets 3.
 — Léon, remont., Banque 11.
 — Louis-Arth., ach., Bill. 44.
 — Lucie-F., sertiss., Marais 15.
 — Marc, Vve, aciers, Jaluse 29.
 — Marie, lingère, Bied 1.
 — Numa, rem., Girardet 6.
 — P.-A., rem., Eroges 6.
 — Pl, emb., Grand'Rue 6.
 — Paul, rem., Envers 43.
 — Paul, mécan., Beau-Site 16.
 — sœurs, Bellevue 18.
 — sœurs, emball., Midi 5.
 Perret & Berthoud, fab., d'hor., Grand'Rue 6.
 Perret-Dubois, Louise, s. prof., Temple 29.
- Perret-Jeanerret, Laure, ménag. Envers 23.
 Perret-Jeanerret, Tell, fact. post., Envers 23.
 Perriard, Numa, méc., Eroges 6.
 Perrin, Aur., nég., Temple 23.
 — Eug., commis, Marais 25.
 — Georges, grav., Gd'Rue 24.
 — Gges-Numa, imp., Banque 12.
 — Jules, guill., Concorde 49.
 — Léon, acheveur, Côte 7.
 — Paul, émailleur, Avenir 18.
 — Rose, tab. et cig., Côte 18.
 Perruccio, Clém., peintre-gypseur, Imp. de l'Hospice 6.
 — Mme, taill., Imp. Hospice 6.
 Perrucchi, Ernest, entrepren., France 20.
 Peter, Carl, électrotechnicien, A.-M. Piaget 20.
 — Henri, grav., Tourelles 31.
 — Paul, rem., Progrès 7.
 Petit, Ed., coiffeur, Côte 12.
 Petitpierre A, & Cie, épicerie, comest., D. JeanRichard 27.
 Petoud, Alex., pos. d'aig., Jean. 20.
 Pétremand, Arn., rem., Avenir 3.
 — Ern., ag. pol., Cr.-Vaillant 14.
 — Fritz, sergent de police, Jean d'Aarberg 4.
 Pezet, Ami-Ls, Vve, Bellevue 30.
 Pfeiffer, Paul, teint., Envers 54.
 Pfister, Achille, négoc. en vins, Avenue de l'Hôpital 18.
 — Alice, prof. de musique, Av. de l'Hôpital 18,
 — A.-F., rem., Crêt-Vaillant 23.
 — Clém. taill. pr garç., Avenir 13.
 — Ch., commis, Monts 15.
 — Henri, chev., Gare 4.
 — Hri, directeur, Tourelles 22.
 — Henri, Vve, ménag., Gare 8.
 — Ls, portefaix, Avenir 13.
 — Paul, technic., Monts 28.

- Pfisterer, Gottl., ferbl., Abattes 2.
 Pfurter, Em., aig. C. F. F., Gare 4.
 Pheuplin, Ls, Vve, France 29.
 Philippin, Alex., emb., J.-J. H. 35.
 — Ele, roueur, Billodes 28.
 — Vve de Jâmes, Banque 13.
 — Louis, grav., Envers 45.
 Philippin-Bernard, Vve de Paul, Bournot 11.
 Piaget, Henri, gérant, Eroges 18.
 — Jean, échapp., Beau-Site 14.
 — Ls, ébauch., France 17.
 — Williams, man., Jeannerets 22.
 Piaget-Jeanneret, Th., verrerie cristaux, Temple 1.
 Picard, Edouard, fils, hôtelier, Col-des-Roches 39.
 — Arth., Vve, scieur, Col-des-Roches 28.
 Pierrehumbert, Bern., f. d'assort., Envers 13.
 — Ch., fab. anc., Girardet 8.
 — Chs-Alph., mécan., Cr.-Vaill. 6.
 Piffaretti, Louis, man., Etangs 4.
 Piguet, Edm., remont., Envers 26.
 — Jules, emb., Beau-Site 10.
 — Jules-Alb., prés. de Commune, France 10.
 Pilet, Em., visit. douane, Bill. 46.
 Pillod, Jles-Ls, postier, Al.-M. P. 17.
 Pingeon, Gges, dom., Ch. du Ch. 4.
 — Gust., mag. musiq., Temple 21.
 Pingeon & Quartier, magasin de musique, Temple 21.
 Piquerez, Henri, boît., Crêt-V. 9.
 Pisoli, Jos., ferblant., Bournot 25.
 — Ls, voyag., Envers 58.
 — Pl, march. de meub. D. JR. 10.
 — Vve, Joseph, conf., Gd'Rue 23.
 Pitiot, Lse, fleuriste, Cr.-Vaill. 12.
 Pitiot-Brandt, Vve de Louis, mén., Grand'Rue 4.
 Pluss, Léand., balanc., Côte 6.
 Pochon, Alph., grav., Cent-Pas 6.
 Pochon, Tell, prépos. à l'Off. des poursuites, D. Jeanrichard 23.
 Poget, Js, comm. C.F.F., Bellev. 2.
 Pohl, Chs, boît., Marais 32.
 Polier, Wilh., décor., Beau-Site 14.
 Ponnaz, Maur., ingén., Hôpit. 14.
 Porret, Aug., ass., D.-JRichard 8.
 — Ed., dessinat., Grand'Rue 28.
 — Gges, achev., Crêt-Vaillant 23.
 — Louise, pol. aciers, Gd'R. 4.
 — Oscar, achev., Crêt-Vaill. 15.
 — Ulysse, comm. et épïc., Côte 16.
 Portenier, Aug., dégr., Mi-Côte 10.
 Poyard, S., man., Concorde 55.
 Prahin, E.-B., blanch., Andrié 7.
 Praz, Ida-Olga, creus. de cadrans Crêt-Vaillant 12.
 — Joseph, taill. de p., Fleurs 5.
 Précy, Chs, typogr., Envers 39.
 Prétot, Albin, boît., Malakoff 23.
 — Alc., Vve, Châtelard 9.
 — Alf., boît., Verger 40.
 — Ar., boîtier, Pont 9.
 — Aur., dégr. et cafetier, Jaluse 14.
 — Edmond, boît., Jeannerets 3.
 — Hyp., s. prof., Malakoff 23.
 — Jules & fils, boît. arg., Calam. 14.
 — Louis-Paul, boît., Jeannerets 28.
 — Marc, secrets, Crêt Perrelet 1.
 — Paul, chauff., Châtel. 13.
 — Numa-Jos., pol., Avenir 15.
 Prêtre, Alc., scieur, Envers 48.
 — Gges., estamp., Avenir 6.
 Primault, Hri, prof., Tourelles 16.
 Probst, Ed., méc., Foule 30.
 — Ed., empl. C. F. F. Côte 37.
 — Emma, pol. d'aciers, Prog. 33.
 Pulver, J., Vve, conc., H.-de-V. 5.
 Puthon, Jean, piv., Billodes 14.
 Py, Em., Vve, Avenir 10.
 — Em.-Eug., ébauch., Avenir 10.
 — Jules, charp., Envers 87.
 — L., repass., D. JeanRich. 2.

- Quartier, Chs, méc., Girardet 8.
 — Edm., achev., Banque 7.
 — Etienne, échapp., Foyer 24.
 — Hri, mag. de musiq., Tple 21.
 — Jules-Alexand., piv., Prog. 33.
 — Justin, emb., Foyer 9.
 — Paul, régl., D. JeanRichard 8.
 Québatte, Pl-N., rem., Jeann. 24.
 Quélet, Ch.-Aug., émaill., Bourn. 33.
 Raboud, Félix, typ., D. JeanR. 5.
 Rabus, Ern., ach., Petit-Moulin 3.
 Racine, Ant., hôtel., Cent-Pas 8.
 — Berthe, instit., Marais 13.
 — César, fab. d'horl., Av. Coll. 8.
 — Gges, commis, Industrie 15.
 — Hermann, grav., Crêt-Vaill. 23.
 — Jacq., achev., Envers 1.
 — Louis, achev., D. Jeanrich. 12.
 — L., Vve, France 9.
 — Luc, pivot., Bellevue 18.
 — Vve de Marc, fabr. d'horlog.,
 Marais 13.
 — Marie, taill., Crêt-Vaill. 23.
 — Marthe, Vve, J.-J. Huguen. 12.
 — Numa, repass., D. JeanR. 15.
 — Osc.-Léon, rem., Châtelard 13.
 Ramseyer, A., taill., H. Grandj. 2.
 — César, remont., H. Grandj. 2.
 — Ch., repass., Etangs 5.
 — Jean, repass., Industrie 13.
 — Jules-César, rem., Foyer 10.
 Rassiat, César, ébauc., Billod. 40a.
 Rauch, M.-Jos., ébauch., Tple 20.
 Rauss, Fanny, rapport. de sec.,
 Daniel JeanRichard 27.
 — Franç., Vve, nég., D. JeanR. 21.
 — Franç., magasin de chaussur.,
 D. JeanRichard 21.
 — Fritz, commis, D. JeanR. 23.
 — Vve, journ., Lion d'Or 10.
 Ravenel, Louise, instit., Côte 4.
 Rees, Chs, ferblant., Girardet 46.
 Regli, Fritz, journalier, Envers 55.
 Rehm, Matt., cocher, Beau-Site 20.
 Reichel, Hri, past., H.-de-Ville 2.
 Reichen, Aline, ling., France 17.
 Reichenbach, Em., boît, Beau-S. 8.
 Rémy, Arthur, boîtier, Bied 7.
 Renaud, Alb., balanc., D. Jrich. 27.
 — Ami, ében., Envers 22a.
 — Ar., achev., Ch. du Ch. 4.
 — Edgar, président du tribunal
 et juge de paix, J.-F. Hour. 3.
 — G.-Gél., Vve, Marais 27.
 — Herm., Vve, piv., Fleurs 6.
 — Laure, tailleuse, D. Jeanrich. 27.
 — Ls-Ern., Vve, Envers 18.
 — Paul, s. prof., Grand'Rue 4.
 — Soph.-Emma, mén., Gr'Rue 4.
 Renaudin, Fern., piv., Midi 1.
 Renck, Chs-Ele, tech., Girard. 42.
 — Fritz, rem., J.-J. Hug. 15.
 Renevey, J.-Ls, dom., France 22.
 — Suzanne, cr. cadr., France 22.
 — Will., boît, Pont 9.
 Reubi, Eug., emp. C. F. F., Eroges 8.
 — Mar., s.-femme, Côte 14.
 Reutter & DuBois, combustibles,
 France 65a.
 Revillot, Chs, découp., Girard. 44.
 Reymond, Adr., rep., A.-M. P. 15.
 — Chs-Léon, mécan., Bellevue 1a.
 — Fernand, remont., Côte 21.
 — Ls, mécan., Avenir 11.
 — Paul, maître au Technicum,
 A.-M. Piaget 15.
 — Will, prof., Progrès 39.
 Richard, Alb., piv., Gd'Rue 30.
 — Alb., rem., rep., J.-J. Hug. 25.
 — Alexandre, Vve, Gare 20.
 — Chs, rem., Envers 27.
 — Ernest, ébauches, Gd'Rue 10.
 — Henri, Dr-méd., Côte 4.
 — Jacob, ébauches, Hôpital 12.
 — Jules, rem., Gare 20.
 — Jules, menuis., Girardet 3.
 — Léon, cadrans, Jeannerets 1.
 — Louise, peint. cadr., Envers 27.
 — Paul, ébauches, Jaluse 28.
 — Robert, régl., D. JeanRich. 7.
 — Sophie, s. prof., Bellevue 6 a.

- Rickli, Alb., secr., France 15.
 — Arth., rem., Grand'Rue 20.
 — Georges-Louis, rem., Côte 18.
 — Pl-Aug., secr., Crêt-Vaill. 28.
 Ries, Anna, s. prof., Progrès 47.
 Rieser, Edouard, boît., Prog.47.
 — Em., boît., Industrie 25.
 Rigoulot, A. Vve, nég., Gd'R. 16.
 — Marie, institut., Foule 24.
 Rihs, Alb., commis, Billodes 42.
 Robadey, Léon-Alb., nielleur, Hôtel-de-Ville 5.
 Robert, Alb., régl., France 22.
 — Arn., emb., Progrès 37.
 — Arn.-Art., Vve, Industrie 9.
 — Cécile, inst., Hôtel-de-Ville 12.
 — Chs, bouch. et charc., Pont 4.
 — Chs, élect., Billodes 44.
 — Charles, rem., Crêt-Vaillant 9.
 — Ch.-Arn., Vve, Progrès 25.
 — Edouard, achev., Les Côtes 9.
 — Edouard, man., Bournot 19.
 — Emilia, repass. linge, Env. 52.
 — Emma, mén., Billodes 48.
 — Ernest, photog., Envers 46.
 — Ernest, confiseur, Côte 19.
 — Ernest, s. prof., Côte 32.
 — Fernand, comm., Midi 7.
 — Fritz, acheveur, Concorde 41.
 — Gges, élect., Hôtel-de-V. 6.
 — Gustave, Vve, Reçues 10.
 — G.-Marc., commis, Envers 57.
 — Henri, architecte, Hôpital 18.
 — Vve d'Henri, Calames 6.
 — Hri-Aug., dessin., Chalet 4.
 — Jâmes, émaill., Girardet 68.
 — Jâmes, grav., Bournot 5.
 — Jules, sertisseur, Midi 3.
 — Léon, tailleur, Foule 24.
 — Léop., grav., Côte 21.
 — Ls, Vve de, mén., Gd'Rue 7.
 Robert, Ls, nég., Côte 40.
 — Ls, emb., Dl JeanRich. 12.
 — Ls-Aug., man., Côte 7.
 — Lucien, remont., Etangs 2.
 — Marie, pol. de boîtes, Pont 9.
 — Marie, gainière, Raisin 5.
 — Marie, finiss. boît., Cr.-Vaill. 16.
 — Math., débris, Bellevue 22.
 — Paul, boîtier, Côte 12.
 — P., rem., J.-J. Huguenin 37.
 — Suzanne, mén., Crêt-V. 11.
 — Ulysse, boîtier, Crêt-Vaill. 14.
 — Vve d'Ulysse, horl., Tour. 31.
 — Vve, journ., Pont 8.
 — Virg., compt., Jehan Droz 13.
 — Vital, Vve de, Progrès 33.
 — William, repass., Grand'R. 20.
 — William, optic., Envers 41.
 Robert-Charrue, Fritz, veuve, Concorde 9.
 — Fritz, fils, compt. aux Services indust., France 10.
 Robert-Sandoz, Laure, nickeleuse, Crêt-Vaillant 11.
 — Léon, guill., Crêt-Vaillant 11.
 Rochat, Adèle, brod., Crêt-V. 35a.
 — Chs-Hri, Vve de, Crêt-V. 35a.
 Rochedieu, Ed., direct. des Serv. indust., Monts 25.
 Rodde, André, marchand de combustibles, Verger 36.
 Rognon, Charles-Aug., charpent., Envers 13.
 — Franç., cord., Crêt-Vaill. 17.
 — Franç., emb., Marais 20.
 — Jules, cordonnier, Crêt-V. 5.
 — Léon, Vve de, Progrès 17.
 Rollier, Louis, pierr., Andrié 5.
 Romy, Gges, achev., Beau-Site 8.
 — Julien, boît., Crêt-Vaill. 6.
 — Williams-Hri, boît., Envers 35.

- Ronchi, Alf., épiciér, Gare 3.
 Rosat, Aug., technic., Beau-Site 5.
 — Henri, visit. régl., Beau-Site 5.
 Rosat-Sandoz, William, remont.,
 Beau-Site 12.
 Roschi, Alb., journ., Cr.-Vaill. 12.
 Rossel, E., boît., Billodes 31.
 — Gust., commis, Marais 3.
 — Henri, agence agr., Girard. 62.
 — Oline, s. prof., Girardet 62.
 — Willy, boîtier, Bellevue 1 bis.
 Rosselet, Fr., régl., Envers 1.
 — Charles-Auguste, direct., rem.,
 A.-M. Piaget 12.
 — Chs-Aug., vétérin., Côte 26.
 — Ges-Alfred., piv., Beau-Site 16.
 — Henri, horl., régl., A.-M. P. 12.
 — Paul, comptable, Bellevue 20.
 Rosset, Eug., s. prof., Avenir 21.
 — Cécile, ménagère, France 21.
 — Henri, ag. d'aff., Côte 18.
 Rossetti, Chs, nielleur, Envers 57.
 — Ern., m. gyps., Envers 62.
 Rossier, Alexis, agent de police,
 Grand'Rue 11.
 — Constant, architecte, Daniel
 JeanRich. 3, dom. B.-Site 31.
 Roth, Adolp., sell.-tap., Envers 52.
 Rothacher, Pl, comm., Billod. 44.
 Rothen, E., pol. d'ac., Concorde 9
 — Jean, secr., Malakoff, 22.
 — Jean, piv. et finiss., Concorde 9.
 — Jean, empl. post., H. de V.5.
 Rothenbuhler, Gottlieb, Vve,
 Envers 54.
 Rotzler, Joseph, terrin., Crêt-V. 19.
 Roudolf, Gges, ferbl., Banque 9.
 Roulet, A., grav., Sapins 8.
 — Alice, régl., J.-F. Houriet 5.
- Roulet, Cécile, régl., Midi 1.
 — Fritz, commis postal, Crêt-
 Vaillant 35 a.
 — Numa, avocat, Pont 6.
 — Philippe, préf., J.-F. Hour. 5.
 Rubi, Chs, Vve, France 20.
 Rubin, Arm., prof. au Technic.,
 France 20.
 Ruedin, Jean, assort., Mi-Côte 5.
 Rufener, Henri, rem., Cr.-Perr. 5.
 — Paul-Eug., assort., Envers 23.
 Ruffier, sœurs, Envers 21.
 Ruhlé, Louis-Philippe, fabric. de
 cadr. photog., Avenir 33.
 Rumley, Ges-Alf., gend., Prog. 33.
 Rupp, Paul, pivot., Gd'Rue 8.
 Rutscho, Henri-Alexis, Vve, repré-
 sentante, Envers 27.
 Rusconi, Marthe, mén., France 31.
 Ryter, Em., fourch., Envers 1.
 Saas, Henri, mécan, Marais 3.
 Sada, Ls, coiff., Envers 58.
 Sægesser, M.-Lse, ébauc., Aven. 21.
 Sagne, Gust.-Arth., dom., Env. 65.
 Salm, Chs, techn., Billodes 21.
 — Emile, march. de fer, com-
 bustibles, D. JeanRich. 23.
 Salvisberg, Chs, boîtier, Côte 8.
 — Chs-Rod., décalq., Avenir 26.
 Salz, Louis, scieur, Verger 14.
 Salzmann, R., peint. en noms,
 cadr. ém., D. JeanRich. 7.
 Sandoz, Alex., emb., Av. Coll. 11.
 — Alex, fais. de cadr., Gd'Rue 26.
 — Alexandre, s. prof., Côte 19.
 — Arm., plant. ancr., Piano 1.
 — Aug., rem., Billodes 42.
 — Ch., Dr-médec., Envers 41.

- Sandoz, Charles, rem., France 15.
 — Cécile, sertiss., Billodes 42.
 — Ed., rem., J.-J. Huguenin 13.
 — Ern., achev., Gare 20.
 — Fritz, fabricant d'échappem., Combe-Robert 3.
 — Gges, commis, H. de V. 14.
 — Gérald, dessin., Cent-Pas 8.
 — Vve d'Hri, prop., D. JeanR. 21.
 — Jacques, fabric. d'horlogerie, mén. Crêt-Vaillant 30.
 — Léon, remont., Gare 3.
 — Louis, fab. d'horl., A.-M. P. 20.
 — Louise, mén., Progrès 9.
 — Marg., Mme, lingère, Daniel JeanRichard 35 bis.
 — Numa, not., Envers 41.
 — Numa, poseur de glaces, Côte 18.
 — Paul, plant., Les Côtes 1.
 — Paul, boîtier, Côte 19.
 — Paul-Aug., rem., France 11.
 — Paul-Em., piv., Foule 24.
 — Paul-Henri, négoc., Banque 7.
 — Rose, ellips, Les Côtes 1.
 — Sophie institut., Côte 22.
 — Vve de Tell, s. prof., Côte 2.
 Sandoz-Robert, Henri, visiteur, Beau-Site 12.
 Sandoz-Roulet, H., négoc., Jean d'Aarberg 11. Magas., Tple 5.
 Sarbach, Aug., direct., de l'Ecole second., A.-M. Piaget 3.
 — Ed., boîtier, Girardet 8.
 — Henri, dentiste, Andrié 5.
 — Jules, Dr-méd., Côte 8.
- Saucy, Charles, boîtier, Concorde 23.
 Sauser, Emma, mén., J.-J. Hug. 27.
 — Jules-Herm., ébén., J.-J. Hug. 7.
 Sauter, Vve Fritz, poliss., Daniel Jeanrichard 25.
 Savoie, Vve d'Alf., Crêt-V. 10.
 — Julie-A., mén., Bournot 7.
 — Lucie, s. prof., Reçues 14.
 Savoie-Ginnel, Fz-Edouard, rem., Envers 27.
 Schaber, Oscar, mécan.-technic., Temple 19.
 Schaffroth, Fritz, concierge, Concorde 29.
 Schäfer, Jean, typo., Envers 33.
 — Jean, boîtier, Les Côtes 9.
 — Jeanne, taill., Envers 33.
 — Tell, boulang., Marais 16.
 Schafter, Léon, voitur., Envers 4.
 Schaller, Jules-Hri, repasseur, et épicier, Tourelles 31.
 Schärrier, Chs, élect., Châtel. 15.
 Schaub, Maurice, boît., Châtel. 9.
 Scheibenstock, Pl, cafet., Env. 55.
 Scheidegger, Vve de Jean, mén., Grand'Rue 38.
 Schenk, Armand, assort., Billod. 22.
 — Arth., secr., Mi-Côte 8.
 — sœurs, ménag., Côte 14.
 Schenkel-Angst., Henri, commis, D. Jeanrichard 2.
 Scherlova, Marie, rent. Monts 28.
 Scherz, Chs, échapp., Bellevue 46.
 — Jean, achev., Progrès 27.
 Scheu, Fritz, boulang. et cafetier, Banque 12.

- Scheuch, Marc-E., boît., Bellev. 46.
 Scheurer, Alf., boucher, Gare 16.
 — Edouard, sellier, Envers 17.
 — Fréd., boît., Jeannerets 24.
 — Maria, pension, Gare 16.
 Schiffmann, Gges, man., Aven. 13.
 Schild, Céc., poliss., Midi 15.
 — Emma, régl., Reçues 12.
 — Louis, assort., Reçues 12.
 Schikler, Jos., grav., Girardet 46.
 Schilling, Hri-Guill., rel., Jardin 9.
 Schindler, Alf., anc., Girardet 8.
 — Gottfried, couvreur, Girard. 44.
 — Jean, emboît., Marais 13.
 — Vve de Jean, Pont 7.
 Schlageter, Anna-E., cad., Gd'R. 4
 — Ch.-Henri, secr., Bellevue 30.
 Schläppi-Fischer, Louis, boîtier,
 Combe-Girard 3.
 Schlatter, Fréd., boul., Côte 5.
 Schleppey, Chs, gyps. et cafetier,
 Gare 4.
 Schmall, Marie, brod., Gd'Rue 5.
 Schmid, Ad., Vve de, dépositaire
 postal, Col-des-Roches 22.
 — Alb., mécan., Hôtel-de-V. 5.
 — Alfred, pierriste, Midi 21.
 — Alph., Vve, France 20.
 — Chs-Fréd., achev., Collège 5.
 — Daniel, boîtier, Progrès 23.
 — Ferd., mécan., DI-J.-Rich. 14.
 — Gottl., ress., Bournot 31.
 — Jean, commissionn., Marais 13.
 — Marie-Elisab., ménag., Daniel
 JeanRichard 25.
 — Osc., chocol., Châtelard 13.
 — Otto, mécan., D. JeanR. 25.
 Schmidlin, Rob., voit., H. Grandj. 5.
 Schmutz, Sam., échapp., Env. 20.
 Schnegg, Ch.-Alcide, Vve, march.
 de légumes, Pont 7.
 — Paul, past. indép., Jardin 5.
 Schneider, Verena, s. prof., Bel-
 levue 22.
 Schneiter, Arn., piv., Bied 3.
 — Arthur, domest., Côte 40.
 Schnetz, Herm.-Ad., mécanicien,
 France 14.
 Schnetzer, Ch., gain., D. JRich. 17.
 Schnider, Bern., piv., Marais 13.
 Schorrer, Alf., chef de train,
 Bellevue 4.
 Schulze, Ernest, conc., Bellev. 40.
 Schumacher, Alb., fab. d'assort.,
 Avenue du Collège 10.
 — Léon, remont., Envers 48.
 Schütz, Charles, commis C. F. F.,
 Jeannerets 1.
 Schwander, Louis-Aug., pignons,
 Billodes 5.
 Schweingruber, Fritz-Ele, boîtier,
 Eroges 18.
 Schweizer, Fréd., empl. C. F. F.,
 Gare 3.
 — Mina, rep. linge, Gd'Rue 5.
 — Sam., Vve. Hry Grandjean 7.
 Schweizer & Schœpf, rel.-gainiers
 Envers 37.
 Seebacher, G., charp., Billod. 35.
 Seigne, Rose, cr. cadr., Reç. 14.
 — Ulysse, achev., Reçues 14.
 Seitz, Arn., boulang., Gare 5.
 — Louis, Vve de, mén., Banq. 7.
 — sœurs, Pont 8.
 Sémon, E.-A., tremp., C.-Vaill. 35a
 Senften, Ernest, employé C. F. F.,
 France 43.
 Senn, H., pierr.-sert., Progrès 37.
 Sieber, F., ébauch., Châtelard 10.
 — J., concierge, Collège 9.
 Siegenthaler, Gottlieb, Vve, rep.,
 Grand'Rue 26.
 Simon, F. ébauch., Envers 52.
 — J., remont., Grand'Rue 3.
 — Léon, remont., Girardet 68.

- Simon-Matthey, Emma, tailleuse,
D. Jeanrichard 27.
- Ferdin., encaiss., D. JeanR. 27.
- Simonet, Aloïs, ébauch., Foyer 8.
- Simonin, Francis, visit. douane,
Tourelles 52.
- Siron, Louise, ling., D. JeanR. 25.
- Sommer, Arth., fromag., Gd'R. 12.
— Ch.-Fréd., mécan., Progrès 27.
— Rodolphe, couvr., Envers 60.
- Soncina, Humb., cord., Gd'R. 20.
- Spahr, A., boît., Hospice 8.
- Späni, Aug., ancras, Avenir 11.
- Spætig, Phil., boît., Jeannerets 6.
- Spillmann, Ed., méc., Indust. 15.
- Spony, Ad., commis C.F.F., Henry
Grandjean 2.
- Spori, Ed.-Ls, émail., Avenir 34.
- Stähli, Elie, chocol., Progrès 33.
— Elie Vve, journ., Ind. 23.
- Stalder, F.-A., pivot., Monts 38.
— Nicol., repass., Monts 26.
- Stand, Verger 4.
- Stebler, Alfred, prof. à l'Ecole de
commerce, Temple 7.
— Arth., commis, Marais 30.
— Hél., emballeuse, Temple 10.
— Louise, instit., Côte 4.
— L., ménagère, Temple 10.
- Steinbrecher, Théod., sculpt. sur
ivoire, Grand'Rue 21.
- Steiner, Alb., boît., Bellevue 6.
— Fritz, f. secr., Mi-Côte 13.
— Herm., boît., Hospice 8.
— H., remont., Gare 5.
— Paul, sertiss., J.-J. Huguen. 15.
— Robert, mécan., Côte 22.
- Steinhæuslin, J.-H., Dr-médecin,
Temple 29.
- Stern, Christ, estamp., P.-Monts 10.
— Jean, charp., France 20.
- Sterzing, Oscar, boît., Industr. 27
- Stuedler, Ernest, boît., Billod. 23.
— Léon, boît., A.-M. Piaget 18.
- Stévau, P.-L., ch. d'équipe C.F.F.,
Mi-Côte 7.
- Stirn, Aug., ouv. scieur, France 67.
- Stöckli, Ch., visit., J.-F. Houriet 3.
- Stöckli-Jordan, Tell, ancras, Crêt-
Vaillant 22.
- Stoll, Walther, compt., B.-Site 12.
- Stolz, Alb., fab. d'horl., France 1.
— Chs, fab. d'horl., Envers 11a.
— Christian, s. prof., Jardin 9.
— frères, fab. d'horl., Jardin 11.
— Gust., directeur, Côte 35.
- Streit, Christian, march. d'aunag.,
Grand'Rue 10.
— Edouard, correct., D. JeanR. 12.
— Ernest, agriculteur, Argillat 5.
- Stress, Eug., s. prof., Jeann. 24.
- Stucki, Anna, nick., France 11.
- Studer, Fritz, emp. C.F.F., Calam. 3.
— Vve de Jacob, ménagère, Ro-
ches Houriet 10.
- Studler, Fritz Vve, épïc., Prog. 31.
— Fritz, caiss. de b., Marais 15.
- Suès, Anna, hôtel., Col-d.-Roch. 15.
- Sunier, Paul-Edm., gyps., Env. 19.
- Suremann, Paul, guill., Bellev. 6.
- Sutter, J., menuis., Petits-Monts 7.
- Svoboda, Frido, négoc., Gd'R. 34.
- Taillard, E., boît., Envers 1.

- Terraz, Cécile, s. prof., D. JRich. 8.
 — Paul, mag. de quincaillerie,
 D. JeanRichard 12.
 — Victorine, s. prof., D. JRich. 8.
- Theiss, Alb., pharm., Côte 4.
- Theurillat, Em., boît., Beau-Site 8.
 — RénoId, boîtier. Ch. du Chal. 4.
 — Virgile, Vve, DI JeanRich. 15.
- Thévenaz, Ls, rentier, DI-J.-Rich. 7.
- Thiébaud, Alex., coiff., France 20.
 — Alfr., compt., Progrès 39.
 — & Cie, monteurs de boîtes,
 J.-J. Huguenin 33.
 — Fritz, sertisseur, Envers 57.
 — Gges fils., boulanger, Pont 7.
 — Gges-Ali, sertiss., France 31.
 — Guillaume, décor., Marais 32.
 — Jacq., boît., Combe-Girard 2.
 — Léon, commis, Envers 50.
 — N., remont., Pont 9.
 — Sophie, p. cadrans, Env. 11a.
 — Tell, sert.-pierr., Châtelard 9.
- Thomann, Adolphe, direct. fabr.
 d'horl., Grand'Rue 20.
 — Charles, pivot., Industrie 5.
 — Xavier, pl. d'éch., Jaluse 7.
- Thomas, Léa-E., ass., Lion d'Or 8.
 — Marc, mécan., France 20.
- Thomet, Alcide, mécan., Prés
 d'Amens 6.
 — J., Vve, Bournot 19.
- Tièche, A., secrets, Petits-Mts 7.
 — Ed., niell., Pont 9.
- Tinembart, Alf., fonct. douan.,
 Jean d'Aarberg 11.
- Tinguely, Fritz, élect., France 16
- Tissot, Albert, chocol., Avenir 15.
 — Alex., élect., Pont 8.
 — Ch., nég., Beau-Site 24 et 26.
 — Ch.-Henri, secrets, Comm. 12.
 — Cl., remont., Côte 35.
 — Fern., rem., J.-J. Hug. 9.
 — Fritz, échapp., Jaluse 35.
 — Fritz, sertiss., Envers 57.
 — Gast, confis., Envers 64.
 — Henri-Edouard, remonteur,
 J.-J. Huguenin 35.
 — Julien, instit., Bellevue 22.
 — Louis, rem., Gare 3.
 — Marie-Lse. journ., Bournot 7.
 — Paul, technic., Foyer 27.
 — Pierre, emb., Crêt-Vaillant 30.
- Tœnz-Marti, J., ress., France 14.
- Toffel, Armand, instit., Monts 29.
 — Vict. repr., Industrie 25.
- Tordion, Léon, Vve, Billodes 46.
- Torriani, Valentin, sculpteur,
 Jeannerets 8.
- Travostino, Alb., men., Châtel. 15.
- Treyvaud, Ele-Hri, méc., Monts 10.
- Tripet, P., pasteur, France 1.
 — Robert, commis C.F.F., Gare 1.
 — Virg., remont., Etangs 2.
- Triponey, Célien, cord., Reçues 4.
 — Zoé-Marie, mén., Girardet 47.
- Troyon, Albert, emp. C. F. F.,
 Hôtel de Ville 14.
- Trummer, Marie, débris, Beau-
 Site 18.
- Tuetey, R., commis, Collège 10.
- Turtschy, Alice, fleur., Temple 5.
 — Charles, horticulteur-fleuriste,
 Grand'Rue 18.
 — Louisa, ébauches, Gd'Rue 7.

- Tynowsky, Luc., piv., Concor. 51.
 Ubelhardt, Em., crieur public,
 Côte 34.
 Ulli, Alb., guilloch., Monts 15.
 Vacheresse, Chs, boîtier, Prog. 47.
 Vallana, Barthélémy, maçon,
 Beau-Site 10.
 — Jean, élect., Malakoff 24.
 Vassia, Ls, cordonn., Envers 50.
 Vaucher, André, rem., Envers 48.
 — E., mén., Côte 6.
 Vaudroz, Alb., gendar., Gare 10.
 Verdon, Aug.-Humb., empl. C.F.F.
 France 43.
 — C.-A., journ., Pass. du Nord 5.
 Verdonnet, Lucie, s. prof., Côte 6.
 Vermot, Alf., Vve, Bournot 17.
 — Alph.-Aug., conc. Technicum.
 — Charles, grav., Côte 2.
 — Chs, m. boucher, France 18.
 — Chs, charp., Avenir 13.
 — Gges, empl. téléph., Temp. 13.
 — Hermann, achev., Avenir 11.
 — Jules, dégross., Avenir 13.
 — Jules, men., Petit-Moulin 2.
 — Js-Augustin, cadr., Marais 17.
 — J.-Ed., pivot., Côtes 11.
 — Laure-A., mén., Envers 31.
 — Ls, desserv., Soc. de consom.,
 France 21.
 — Ls, taill., Grand'Rue 1.
 — L.-J., men., Chauffaud 1.
 — Lse, peintre cadrans, Banq. 2.
 — Marcel, remont., D. JRich. 21.
 — Paul-Gges, pivot., Côte 30.
 — sœurs, taill., Banque 2.
 — Vve de J., s. pr., L. Côtes 11.
 — Vve, mén., Grand'Rue 3.
 Vernetti, frères, chaudr., Env. 19.
 Viennat, Joseph, Fçois, taill. de
 limes, Malakoff 22.
 Villemin, F., fact. post., Gd'Rue 7.
 Vodtli, Adèle, cout., André 5.
 Voetsch, Jean, ében., Envers 58.
 Vogel, Ad., fact., Malakoff 12.
 — Jean, Vve, Bellevue 1.
 Vogt, Jules, fab. de fourch., Ave-
 nir 23, dom. Fleurs 5.
 Voirol, Hri, bûch., Bied 1.
 Vollmer, Hoirs de Jacob, boul.,
 Crêt-Vaillant 6.
 Von Almen, Ed., méc., Bied 7.
 — Ls, magas., Girardet 18.
 — Paul, cordonn., Côte 15.
 Von Buren, Gges, fais. secrets,
 France 21.
 Von Orelli, Dd, comm., Foyer 29.
 Von Rohr, Jacob, visit. douanes,
 Col-des-Roches 34.
 Voumard, Albert, rem., France 18
 — Paul, échapp., France 18.
 Vuagneux, H., boît., Industrie 13.
 Vuille, Alf., garç. banq., Gd'R. 6.
 — Alfred, emboît., Saules 3.
 — Alf.-Ulysse, conc., Billod. 18.
 — Amélie, fixeuse, Pont 3.
 — Arm., emboît., A.-M. Piag. 23.
 — Aug., rem., Girardet 6.
 — Bernard, charg. post., Gare 5.
 — César, empl. C.F.F., Gare 12.
 — Charles, agric., Jeannerets 5.
 — Chs-Albert, pivot., tabacs et
 cigares, Grand'Rue 24.
 — Eug.-L., sert., J.-F. Houriet 5.
 — Fanny, mén., Avenir 26.
 — Jeanne, coutur., Chem. Blanc 3.
 — J.-Ul., emboît., Hospice 8.
 — Léop., plant. anc., Chem. Blanc 3
 — Louis, emboît., Envers 50.
 — Vve de Ls, s. prof., A.-M. P. 20.
 — L.-Alf., Vve, repass., Prog. 31.
 — M., boulang., Petit Moulin 3.
 — N., achev., Etangs 7.
 — Paul, cartonn., Girardet 60.
 — Pl-Ele, vis, Eroges 30.
 — Robert, commis, Avenir 28.

- Vuille-dit-Bille, Arth., sertiss.,
 France 15.
 Vuille-Huguenin, Esther, finiss.,
 boît., Crêt-Vaillant 35.
 — Gges, commiss., Cr.-Vaill. 35.
 Vuillemin, M.-L., mén., Franc. 20-
 Vuilleumier, Alexis, remonteur,
 Jeannerets 3.
 — Ali, rem., Mi-Côte 13.
 — Arthur, pivot., Foyer 6.
 — Chs, boîtier, Etangs 4.
 — Chs-Alb., Vve, Billodes 33.
 — Chs-Marc, boît., Pont 8.
 — Edm., emb., Av. Collège 9.
 — Edm., mécan., Envers 59.
 — E., cordonn., Bournot 7.
 — Jules, dém., Gare 5.
 — Juliette, ébauches, Gare 10.
 — Léopold, remont., Industrie 5.
 — Luc, boîtier, Tourelles 22.
 — Marcel, mécan., Banque 7.
 — Oscar, rem., Billodes 67.
 — sœurs, assortim., Bournot 33.
 Vuithier, Gges, Vve, Billodes 46.
 Vuittenez, Donat, comptable,
 Jeannerets 24.
 Wagner, J., pharm., Grand'R. 28.
 Waldmann, E., assort., Verger 20.
 Waldvogel, Henri, mécan., Côte 32.
 — Rob. Vve, s. prof., Conc. 41.
 — sœurs, Concorde 41.
 Walter, A., représ., Côte 7.
 Walther, G.-Hri, choc., Etangs 10.
 — Gottfr., jardin., Cr.-Vaill. 5.
 — Marcel, chocol., Molière 3.
 Weber, Alb., mécan.-imprimeur,
 Envers 29.
 — Ad., dir. de l'Ecole de méc.,
 Av. Techn. 26, dom. Bellev. 22.
 — Benoit, tonnel., Malakoff 25.
 — Ch., boît., France 21.
 — C., commis-voy., Grand'R. 17.
 — Elise, lingère, France 1.
 Weber, Fr., tenanc. d. Trois-Rois,
 Temple 27.
 — Jean, essay.-juré, Reçues 20.
 — Jules-Ed., émaill., Envers 60.
 — Soph., régl. Breg., France 1.
 — Soph.-Louisa, tricot, H.-d.-V. 5.
 Wegmuller, Alcide, mécanicien,
 Jehan Droz 13.
 — Ern., ébauch., Envers 73.
 Weil-Naphtaly, Michel, confect.,
 Grande'rue 23.
 Weissmuller, Albert, comptable,
 Crêt-Vaillant 10.
 — Edouard, fab. d'assortim., an-
 cre, Envers 73.
 Welti, Christ., trempieur, Env. 32.
 Wenger, Em., fab. cerc., Indust. 11.
 — Fritz-Alc., remont., Billodes 21.
 — sœurs, régl. brég., Envers 52-
 Wenger-Jaccard, Vve de Fritz,
 Envers 52.
 Wermuth, Marie, m. tailleuse,
 Cent Pas 6.
 Werth, Aug., graveur, Envers 31.
 — Julia, sage-femme, Envers 31.
 Wetzel, Emile, méc., Tourelles 31.
 — Gges, remont., Jehan Droz 13.
 Widmann, Emile, cordonnier,
 Raya 2.
 Widmer, Alb., relieur-gain., Dan.-
 Jeanrichard 15.
 Wieland, Léon, boît., D.-JeanRic. 7.
 — Lse, taill., Dan.-JeanRichard 7.
 Wietlisbach, Jos., mécan., Dl-Jean
 Richard 15.
 Willi, Jacob, mécan., Côte 15.
 Winkler, Louise, chocolat., Crêt-
 Perrelet 1.

- Wirth, A.-J., doreur, J.-F. Houriet 3
 — Lina, lingère, Progrès 7.
 — Mme, broderies, lingère, Progrès 7.
 — Willh., boîtier, Progrès 7.
 — Williams, boîtier, J.-J. Huguenin 27.
- Wodtli, Fréd.-Rodolphe, boîtier, Banque 7.
- Wolf, Albert, mécan.-dentiste, Gd'-Rue 40.
 — Gottlieb, grav., Bournot 17.
- Wolfensberger, Alice, m. d'allemand, Concorde 27.
 — Math., fab. d'horlogerie, Concorde 27.
- Wuillmann, A., outils., Hôtel-de-Ville 5.
- Wuthrich, Albert, acheveur, Combe-Jeanerret 3.
- Wüstenfeld, Ls, Vve, ferblantier, Grand'-Rue 8.
- Wyder, Franz Nicklaus, serrurier Technicum 16.
- Wyss, Arth., émail., Châtel. 10.
- Wyss, Emile, conducteur C. F. F., Marais 18.
 — Louise, tailleuse, Côte 21.
- Zambon, J.,Bapt., ébauc., Chât. 13.
- Zaugg, G., chocol., Tourelles 31.
- Zbinden, Aug., rem., J.-F. Houriet 5.
 — Ed., Vve, Beau-Site 18.
 — Vve de Fritz, pierr., Chât. 13.
- Zbinden, Julia, ébauch., Prog 47.
- Zbinden, Ls, boîtier, Bellevue 6a.
 — Ls-Alb., pivot, Girardet 42.
 — Maria, institut., Bellevue 4.
 — Marie-Céc., débris, J.-F. Houriet 5.
- Zeltner, Edmond, fonction. postal, Fleurs 6.
- Zepf, Jos., poëlier-fumiste, Jean-Richard 35.
- Ziegler, Chs, Vve, Marais 17.
 — Ed., remont., Petit-Moulin 3.
- Zimmermann, Paul, professeur, A.-M. Piaget 24.
 — Prosper, chef de gare, Col-des-Roches 7.
- Zimmerli, Jean, serrurier, Jeannerets 28.
 — Walth., chocol., Châtelard 13.
- Zinder, André, acheveur, Daniel Jeanrichard 33.
- Zumbach, William, chef mécanic., Bellevue 2.
- Zurbuchen, Fritz, chargeur postal, Montpugin 8.
 — Gottf., empl. de magasin, Crêt-Vaillant 35.
 — Jules, maréchal, Les Côtes 3.
- Zutter, Alice, débris, Bournot 17.
 — Ch., assort., Jardin 9.
 — Fritz, écuries d. Trois-Rois, D. JeanRichard 31.
 — Jean, manœuv., Bournot 17.
 — Jules, polisseur, Concorde 43
 — Math., pol. fin., Concorde 43.
- Zwahlen, Arn., doreur, Midi 9.
 — Fritz, Vve, café-rest., Env. 30.



LES FILS DE METTLER-WYSS S.A.
 Concessionnaires · La Chaux-de-Fonds

Adresses Professionnelles

HORLOGERIE

Ce chapitre contient les adresses essentielles de l'Horlogerie, celles de la fabrication. La nomenclature complète des adresses horlogères se trouve dans L'INDICATEUR DAVOINE concernant l'Horlogerie suisse, volume de 900 pages, édité par nous, A. GOGLER (S. A.) et auquel nous renvoyons les intéressés pour les renseignements, très détaillés.

Fabricants d'horlogerie

Baillo, John, Mi-Côte 5.
Barbezat-Bôle, Hri, Côte 6.
Bubloz, Henri, Marais 15.
Buhré, Paul, fab., Beau-Site 17.
Girard, Alexa., représent.
Calame, Ariste, Bellevue 14a.
Dalcher, Henri, Marais 12.
Dietrich, Emile, Gd'Rue 16.
DuBois, Ph. & fils, Gd'Rue 22.
DuBois-Favre, Ls, Grand'Rue 21.
Ducommun, Georges, Doxa,
Watch Factory, Billodes 26.
Fabrique d'horlogerie de la Ter-
rasse, Crêt-Vaillant 17.
Fabrique des montres Zénith, S.
A., Billodes 30, 34, 36.
Gabus, Edouard, Côte 20.
Girard, Alex, Beau-Site 17.
Golay, David, Pont 11.
Golay-Faivre, Henri, Côte 11.
Grandjean, Fritz, Chapelle 5.
Henchoz, Aug., Envers 32.
Henchoz, fils, Beau-Site 25.
Jacot, Charles, Bellevue 8.
Jeanneret, Ch. & Cie, Marais 26.
Jeanneret, Tell, Avenir 23.
JeanRichard, Achille, Bellevue 12.
Matthey-de-l'Etang, Chs-Ele,
Envers 22.

Moser H. & Cie, A.-M. Piaget 14.
Nardin, Paul-D., Jardin 3 et 5.

Perrenoud fils & Cie, Crêt-Vail-
lant 37.

Perret & Berthoud, Grand'Rue 6.

Pfister, Ami-Fréd., Crêt-Vaill. 23.

LE PHARE, MANUFACTURE,
Côte 29, 33. Répétitions, Chro-
nographes, compteurs.

Racine, César, Av. Collège 8.

Racine, Vve de Marc, Marais 13.

Sandoz, Jacq., Crêt-Vaillant 35.

Sandoz-Vuille, L., A.-M. Piaget 20.

Stolz, frères, Jardin 11.

Tissot, Charles, Beau-Site 24 et 26.

Wolfensberger, Mathieu, Con-
corde 27.

Assortiments (fabrique d')

Droz, Henri, Billodes 22.

Gabus, Bernard & Georges,
Concorde 11a.

Grandjean, Fritz, Chapelle 5.

Guinand-Jeanneret, Aug., Marais 14

Huguenin, Ch. et L., Conc. 29.

Kuhn, E., Tourelles 22.

Meylan, Jules, Concorde 25.
 Perrenoud frères, Marais 19 et 21.
 Pierrehumbert, frères, Girard 8.
 Schumacher, Albert, av. Collège 10.
 Vogt, J., Avenir 23.
 Weissmuller, Ed., Envers 73.

Balanciers compensés (fab. de)

Maridor, Ami, France 13.
 Jaquet-Huguenin, Les Ponts-
 de-Martel.

Boîtes (Mont. de)

Bôle, Louis, France 1.
 Gabus, frères, Concorde 11a.
 Gentil & Cie, Envers 3 et 5.
 Huguenin frères & Cie (argent),
 Bellevue 32.
 Jaccard & Cie, Côte 2.
 Nardin, Edouard & Charles,
 Reques 22.
 Perrelet & Cie, Bellevue 8.
 Thiébaud & Cie, J.-J. Huguenin 33.

Cadrans émail (fab. de)

Gonthier, Félix-Ele, Aven. 15.
 Guinand, Fritz, Avenir 17.
 Pellaton, Edm., Cr.-Perrelet 5.
 Richard, Léon, Etangs 3.
 Robert, frères, Envers 46.
 Ruhlé, Ls-Phil., (cadrans photo-
 graphiques), Avenir 33.
 Sandoz, Alex., (métalliques), Gd'-
 Rue 26.

Chaînes

Faivre, Zéline, Bournot 33.

Compteurs (fab. de)

Mercier & Co., Dl. J.-Rich. 5.

Cuvettes (fab. de)

Wenger, Emile, Industrie 11.

Déchets d'or et d'argent

Etablissement métallurgique de
 Vienne (Isère), Parc 41, La Chaux-
 de-Fonds.

(Voir annonce page 177.)

Dorages et oxydages

Besse, Frédérique, Côte 20.
 Chopard, E., roues, Grand'Rue 21.
 Golay, J.-E., Vve, C. Vaillant 18.
 Grosjean, Charles, Bournot 31.
 Hintz, Marie, Cr. Vaillant 24.
 Indervildi, sœurs, Crêt Vaillant 31.
 Jeanneret, Vve, (mouvements),
 Temple 1.
 Krähenbuhl, Fritz, A.-M. Piaget 22.
 L'Eplattenier Louise, (roues),
 Temp 9.
 Leuba-Maire, Louise, (roues),
 France 9.
 Linder frères & Cie, r. Sylvain-
 Mairat 7.
 Neukomm, Jean, Envers 19.
 Stöcki-Jordan, Laure, (roues), Cr.
 Vaillant 22.
 Wirth, Joseph, J.-F. Houriet 3.

CLICHÉS a. Courvoisier
 La Chaux-de-Fonds

Echappements

Alplanalp, Gust., Raisin 5.
 Butikofer, J., Montperreux 3.
 Dubois, Hri, anc., Envers 73.
 Dubois, Joseph, Progrès 17.
 Ducommun, J.-U., Concorde 7.
 Huguenin, Albert, France 17.
 Humbert, Alc., Billodes 5.
 Jeanneret, F., Cr. Vaillant 9.
 Robert, Fritz, Concorde 41.
 Sandoz, Fritz, Combe-R 3.
 Thomann, Xavier, Jaluse 7.
 Tissot, F., ancre, Jaluse 35.

Pivoteurs

Dubois, Emile, Mi-Côte 8.
 Huguenin, Julia, ancrés, Temple 10.
 Jeanneret, Arthur, Bellevue 1bis.
 Rothen, Jean, Concorde 9.
 Rupp, P., Grande-rue 8.
 Schneiter, A., Bied 3.
 Tynowski, Lucien, Concorde 51.

Emboîteurs

Delachaux, Guill., Crêt-Vaillant 27.
 Girard, F., Crêt-Vaillant 27.
 Jeannet, Ali, av. du Collège 5.
 Jeanneret-Maurer, Ch., pièces soignées, A.-M. Piaget 23.
 Jeanneret, C.-E., succ. de Piguet, J.-A., France 10.
 (Voir ann. ci-contre).
 Meylan, Jules, J.-F., Houriet 3.
 Quartier, Justin, Foyer 9.
 Vuille, Ls, Envers 50.

Essayeurs-Jurés

Maire, Georges, Envers 18.
Essayeurs au Bureau de Contrôle
 Méroz, Jean, r. J.-F. Houriet 3.
 Weber, Jean, Reçues 20.

Jeanneret, Ch.-Emile

Successeur de

J.-ALBERT PIGUET

Rue de France, 10

Ressorts-Timbres garantis

très sonores

MÉDAILLE D'ARGENT

à l'Exposition nationale, Genève 1896

Emboîtages soignés, simples et compliqués en tous genres et qualités. Tirages simples à ressort et incrustés. Grande variété de mises à l'heure intérieures et extérieures. Spécialité d'emboîtages chronographe au pendant sayonnette. Poussettes ovales et carrées interchangeable. Canons olives, secrets, couronnes.

Procédés mécaniques

Moteur électrique

— Téléphone 1.96 —

Fourchettes (fab. de)

Dubois, Paul, Tourelles 23; domicile, Tourelles 31.
 Grandjean, Fritz, Chapelle 5.
 Meylan, Jules, Concorde 25.
 Pierrehumbert, frères, Girard 8.
 Vogt, Jules, Avenir 23.

Outils et Fournitures d'Horlogerie

COMMISSION

EXPORTATION

PHILIPPE FAURE & FILS

LE LOCLE (Suisse)

MARQUE
ERAUF
DE FABRIQUE

Adresse télégraphique : ERAUF

Téléphone N° 1.36

Outils et Fournitures pour Horlogers, Mécaniciens et Dentistes
VERRES DE MONTRES, GROS ET POSAGE

Prix de fabrique

ÉQUARRISSEMENTS — TIRE-NERFS

BERCELLES — FILIÈRES A TIRER — TOURNEVIS

ÉTUIS CUIR ET BRACELETS

*Diamants, boart et carbone***DIAMANTINES**

Outils et Tours de Précision

Aciers anglais, en couronnes, en tringles, en barres

Limes petit et gros volume

Métaux, Aluminium, Cuivre, Laiton, Nickel

TUBES EN ALUMINIUM, NICKEL ET LAITON

Pincettes — Micromètres — Tours à pivoter

HUILES — BROSSES CRINS ET MÉTALLIQUES

Crisocel pour vis de balanciers et châtons

Emeri Oakey pour ressorts et lamineurs

Mèches américaines. — Cordes à boyaux et coton.

Courroies cuir «MONOPOLE».

Déchets de coton. — Aciers de pignons.

CALIBRES COLUMBUS

SPIRAUX

Pierres INDIA

PAPIERS ET TOILES D'ÉMERI HUBERT, CHATEAU SUPERIOR, OAKEY

VIS et DÉCOLLETAGES en tous genres

pour l'horlogerie, la mécanique, les compteurs,
les appareils électriques.

Fournitures d'horlogerie

Bourquin, Albert, Progrès 13.
Ecole de mécan., au Technic.
FAURE, PHILIPPE & FILS, Gd'-
Rue 32.
(Voir annonce page 606.)

Grandjean, Fritz, Chapelle 5.
Guyot, Fritz, France 16.
Perrenoud, Alb., Grand'rue 15.
Rigoulot B. & Cie, Gd'Rue 16.
Dépôt des **Spiraux Borle & Je-**
quier de Fleurier.

Fraises (fab. de)

Fabriques de montres Zénith,
(S. A.), Billodes 30, 34, 36.
Leuba, Camille, Jardin 5.

Glaces

Dumont-Jeanneret, Alf., Andr. 6.
Faure, Philippe & fils, Grand'-
Rue 32.
(Voir annonce page 612.)

Graveurs et Guillocheurs

Borel, Bernard, Tourelles 41.
Chédel, Jules, Grand'Rue 1.
Ducommun-Roseng, Constant, Ave-
nir 17.
Favre-Dubois, C., Communal 12.
Favre, Edouard, Envers 9.
Giroud, Paul, Beau-Site 25.
Henry & Cie, Bournot 17.
HUGUENIN FRÈRES & Cie, cise-
leurs, Bellevue 32.
(Voir annonces page 3 et 619)
Jaccard, Eug., (cuvettes en tous
genres), Marais 17.
Jacot, Georges, Envers 1.
Jacot, fils & Cie, Envers 35.

Liechti, A., Côte 36.
Mæder, Alcide, Châtelard 15.
Nardin, Georges, Envers 20.
Pellaton-Seitz, C., Gd'Rue 42.
Thiébaud, Guill., Marais 32.

Horlogers-Rhabilleurs

Aellen, Louis, Molière 21.
Boss, Christ, D.-J. Richard 35b.
Chopard, Jules-Alfred, Gd'Rue 21.
Dubois-Vuille, Ls, Foyer 21.
Krebs-Simon, Fritz, Temple 23.
Mercier, Edouard, Crêt-Vaillant 7.
Pellaton-Baillo, Ed., Côte 21.
Rosat-Sandoz, Will., Beau-Site 12.
Rupp, Paul, Grande rue 8.

Mécaniciens

Aciéra S. A., Prés d'Amens 6.
Berner, H.-A., Temple 15.
Ecole de mécanique, av. du Techni-
cum 26.
Le Phare, Manufacture, rue de la
Côte 19, 23. — Machines Dixi,
haute précision pour l'horloge-
rie et la petite mécanique.
Saas, Henri, Marais 3.
Steiner, Robert, Côte 22.

Métaux précieux

BANQUE CANTONALE NEU-
CHATELOISE, Grand'Rue 25.

FABRIQUE D'HUILES & GRAISSES
industrielles
GENÈVE
J. LAMBERCIER & C^o
Spécialité
en
FOURNITURES POUR USINES
Courroies, Graisseurs, Caoutchouc, etc

Pierristes

Grandjean, Arthur, Envers 22.
 Huguenin, Cécile, imp. Hosp. 8.
 Nussbaum, Hri-Ls, Girardet 47.
 Rollier, Louis, Andrié 5.
 Thiébaud, Tell, Châtelard 9.
 Zbinden, Vve de Fr., Châtelard 13

Pierristes et sertisseurs

Brunner, Ch., Ecreuses 3.
 Senn, Henri, Progrès 37.

Sertisseurs

Brandt, Marie, Hôtel-de-Ville 14.
 Gerber, Louise, Gare 14.
 Huguenin, Alph., Concorde 27.
 Jacot, Mathilde, Jardin 9.
 Jeanneret, Arthur, Bellevue 1bis.
 Meylan, Marie, H.-de-Ville 14.
 Montandon, Lse, Côtes 9.
 Wullimann, A., Hôtel-de-Ville 5.

Réglages

Bernard, Jeanne, Marais 12.
 Bourquin, Auguste fils, (de précision), Croix-des-Côtes 1.
 Brandt, Jeanne, Avenir 3.
 Brunner, Laurence, (Breguet), Ecreuses 3.
 Faivre, Clotilde, Billodes 12.
 Faton, Laure, Temple 29.
 Girard, Elise, (Breg.), Env. 27.
 Gogniat, Hélène, D.-JeanRich. 7.
 Hauser, Emma, Crêt-Vaillant. 12.
 Huguenin, Pierre, (Breg.), Foyer 29
 Jacot, Louise, Jardin 9.
 Jeanneret, Rose, Grand'Rue 26.
 Laberty, Auguste, (de précision), Crêt-Vaillant 30.
 Liechti, Sophie-Ad., Envers 20.
 Matthey, Mathilde, Temple 29.

Méroz, Marthe, Argillat 5.
 Mojon, Zina, (Breguet), rue du Midi 1.
 Pellaton, Léa, Monts 25.
 Rosselet, Fritz Envers 1.
 Roulet, A., rue J.-F. Houriet 5.
 Roulet, Cécile, Midi 1.
 Verdonnet, Lucie, Côte 6.
 Weber, Sophie, (Breguet), France 1.
 Wenger, sœurs, (Breg.), Envers 52.

Remonteurs

Baillod, Ulysse, Marais 5.
 Guinand, Jules-Ls, Avenir 25.
 Huguenin-Robert, Ele, Reç. 12.
 Savoie-Ginnet, Fritz-Ed., Envers 27.
 Wüllimann, Auguste, Hôtel-de-Ville 5.

Repasseurs

Chopard, Js-Alfred, Gd'Rue 21.
 Dubois, Ls, (et rem.), Foyer 21.
 Favre, Arnold, Industrie 15.
 Favre sœurs, Envers 75.
 Girard, L., Concorde 51.
 Lienhard, Edouard (répétit.), Bied 5.
 Montandon, Fritz (et remont.), Roches Houriet 2.
 Pellaton, Arthur, Chemin-Blanc 3.
 Richard, Albert, (et remont.), rue J.-J. Huguenin 25.
 Sandoz, Charles, France 15.

Ressorts (fab. de)

Dubois-Lebet, Alfred, Bell. 16.

Secrets (fab. de)

Boilliet, Léopold, Marais 27.
 Hofer, Gott., Marais 27.
 Perret, Albin, Girardet 68.

Professions Libérales

Commerce, Arts et Métiers

Affichage

Uebelhard, Emile, Hôtel-de-Ville
Grand'Rue 11.

Agences

(d'affaires d'assurances)

Brandt, Fritz-Auguste, agent de
droit, Grand'Rue 38.

Houriet, Henri, Grand'-Rue 16.
agent du Crédit foncier et
Helvetia, Cie d'assurance.

Jacot, J.-F., agent de la Caisse
d'épargne et de la société
d'assurance sur la vie humaine,
à Zurich, Banque 2.

Jacot, William, fils, agent d'assu-
rance Société Suisse, Côte 18.
(Voir annonce page 544).

Jeanneret, Jacques, agence finan-
cière, Grande rue 5.

Rosset, H., agence agricole, rue
Girardet 62.

Rosset, Henri, bureau d'affaires,
Côte 18.

Architectes

CRIVELLI, JEAN et EUGÈNE.
rue des Envers 48.

Lambelet, Ern., Chapelle 4.

Maspoli, frères, Midi 19.

Oesch et Rossier, D.-JeanRich. 3.

Armurier

Girard, Charles, Dl. J.-Rich. 4.

Avocats

Roulet, Numa, Pont 6.

Bains

Pfeiffer, Paul, Envers 54.

Banques

Banque cantonale, agence Place
1er Août.

Banque du Locle, rue Daniel J.-
Richard 37.

(Voir annonce page 531.)

DuBois et l'Hardy, Grand'Rue 6.

Bazars

Au Bon Marché, rue Henry-Granp-
jean 2.

Brann, Julius, Temple 10.

Etienne, Olga, (Bazar Loclois),
Hôtel-de-Ville 15.

Jeanneret, Sœurs, Temple 11.

E. Prébandier & Fils

Chauffage - Ventilation

NEUCHATEL

Téléphone 7.29

Bijouterie-Orfèvrerie

Brunner-Gabus, S., Côte 18.
 Chopard, Jules-Alfred, Grande
 Rue 21.
 Henchoz, Auguste, Envers 32.
 Jeanneret, Sœurs, Temple 11.

Blanchisserie et repasseuses

Blanchisseuses

Girard, Marie, Hôtel-de-Ville 5.
 Maire, Alice, Girardet 1.

Repasseuses

Bourquin, Louise, Crêt-Vaillant 27
 Brandt, Marie, J.-J. Huguenin 35.
 Droz, Elisa, Girardet 15.
 Ducommun, Mme, Monts 15.
 Girard, Mme, Marie, Hôtel-de-
 Ville 5.
 Hieber, Emma, Côte 2.
 Lienhart, Louise, Bied 5.
 Muller, Rosa, Envers 30.
 Perret, Léa, Envers 43.
 Robert, Emilia, Envers 52.
 Schweizer, Mina, Grande'Rue 5.

Boissellerie et Vannerie

Piaget, Théophile, Temple 1.
 Terraz, Paul, D.-Jean-Richard 14.

Boucheries et Charcuteries

BELL, succursales, Temple 7.
 France 18.
 Berger, Fritz, Grande'Rue 1.
 Favre, Vve, d'Albert, J.-J. Hugue-
 nin 31.
 Jauslin, Em., Banque 13.
 Knutti, Charles, Crêt-Vaillant 3.
 Pellaton-Brunner, P. Aven. 11.
 Robert, Ch., Pont 4.
 Scheurer, Alf., Gare 16.

Charcuteries

Dubois, Walt.-Hri, Calames 15.
 Graber, Alfred, Temple 8.
 Grimm-Gysin, Mme, H.-de-Ville 12

Boulangeries

(Voir pâtisseries)

Aeppli, Fritz, Etangs 2.
 Bauer, Conrad, H.-de-Ville 15.
 Coopératives Réunies, Pont 6.
 Gass, Vve, Industrie 7.
 Grandjean, Louis, Envers 43.
 Guinand, Arm., Vve, H.-de-V. 4.
 Gygax, Frédéric, Andrié 11.
 Jacot, Edouard, Grand'Rue 42.
 Lanz, Jacob, veuve, Billodes 12.
 Matthey-Py, Emma, Bournot 5.
 Moreau, Charles, Envers 64.
 Schäfer, Tell, Marais 16.
 Schlatter, Frédéric, Côte 5.
 Scheu, Fritz, Banque 12.
 Seitz, Arnold, Gare 5.
 Thiébaud, Georges, Pont 7.
 Vollmer, hoirs de Jacob, Crêt-
 Vaillant 6.
 Vuille, Marc, Petit-Moulin 3.

Brasseurs (maîtres)

Leppert, Vve de Ch., rue de
 France 33.

Bureau off. de renseignem.

Magasin de cigares, vis-à-vis de
 l'Hôtel-de-Ville.

Broderies

Gnægi et Seitz, Mesdem., Banq. 7.
 Rochat, Adèle, Crêt-Vaillant 35.
 Schmall, Marie, Grande'Rue 5.
 Wirth, Mme, Progrès 7.

Cafés, brasseries, restaur.

- Abplanalp, Gustave, Raisin 7.
 Berner, Gustave, Temple 15.
 Brunner, Tell, Verger 4 (Nouveau Stand).
 Burkhalter, Hermann, Progrès 47.
 Cadoppi, Virgino, France 24.
 Calame, Charles, Jeannerets 22.
 Cugnè, Charles, Andrié 11.
 Devin, Henri, Temple 9.
 Fuchs, Achille, Daniel-JeanRich. 3.
 Girard, Bern., J.-J. Huguenin 25.
 Gnehm, Elé fils, Hôtel de la Croix-d'Or, Côte 7.
 Grisel, Henri, Grande'Rue 1.
 Gygax, Alb., Envers 64.
 Jeannin, Sylvain, café de la Côte, Gare 10.
 Jeanprêtre, Robert, Midi 17.
 Jeanrenaud, Jules, café du commerce, Temple 23.
 Joly, Ed., Vve, Col-des-Roches 45.
 Leppert, Vve de Ch., rue de France 33.
 Macchi, Aristide, café du casino, Aven. Technicum 1.
Metzger, Henri, Buffet de la Gare.
 (Voir annonce page 532.)
 Prétôt, Aurèle, Jaluse 14.
 Scheibenstock, Paul, Envers 35.
 Scheu, Fritz, Banque 12.
 Scheurer, Alfred, Gare 16.
 Schlæppi, Charles, Gare 4.
 Suès, Anna, Col-des-Roches 15.

ZWAHLEN, Veuve de Fritz,
 Envers 30.
 (Voir annonce page 538.)

Café de tempérance

Fanac, Jules-Henri, Temple 13.
 Ganseth, Walther, Grande rue 23

Camionnage

Besson, Hermann, Envers 65.
 (Voir annonce page 540.)
 Lehmann, Jacob, France 25.
 Martin-Krähenbuhl, Albert, rue du Midi 3.
 Schafter, Léon, Daniel-JeanRich. 4
 Schmidlin, Rob., H.-Grandjean 5.
Zutter, Fritz, D. JeanRichard 31.
 (Voir annonce page 536.)

Cartonnage

Vuille, Paul, Girardet 60.

Cercles

Cercle cathol., Avenue Collège 11.
 Cercle Montagnard, Grande'Rue 1
 Cercle des Travailleurs, rue Henry-Grandjean 7.
 Cercle de l'Union, H.-Grandjean 7.
 Cercle de l'Union Républicaine, Hôtel-de-Ville 5.
 Loge maçonnique, Envers 37.

Chapellerie-Pelleterie

Angst, Emile, Côte 8.
 (Voir annonce page 538.)
 Francon, Pierre, Grande'Rue 30.
 Jung, Jean-Charles, Temple 1.
 Streit, Christian, Grand'-Rue 10.

Charpentiers*(Voir menuisiers)***Charrons**

Fuchs, Edmond, Avenir 2.
Muller, Adolphe, Progrès 45.

Chaudronniers

VERNETTI FRÈRES, Envers 19.
(Voir annonce page 538.)

Chocolat

J. KLAUS (S. A.) Voir annonce
1re page du volume.)

Clichés**Coiffeurs**

Behra, Xavier, Marais 20.
Dubois, Joseph Vve, Progrès 17.
Fleischmann, Bernard, Gr.-Rue 23
Juillerat, Oscar, salon p. dames &
postiches, Gd'-Rue 16.
Muller, Adolphe, Bournot 31.
Nardon, Adrien, France 29.
Petit, Edouard, Côte 12.
Sada, Louis, Envers 58.
Steinemann, Charles, Temple 9.
Thiébaud, Alex., France 20.

Coffres-Forts

PÉCAUT, La Chaux-de-Fonds.
(Voir annonce page 525.)

Combustibles

CHAPUIS, SÉBAST,
Girardet 45 et 46.
Colomb, Fritz, Crêt-Vaill. 2.
Coopératives Réunies, France 21,
Grande rue 3 et Progrès 37.
Grange, Jean, Fleurs 3.
(Voir annonce page 540.)
Reutter & DuBois, fournisseurs
de la partie, France 67.
Rodde, André, Verger 36.
Voïrol, Henri, Girardet 3.

Comestibles

Berruex, Paul, D1 JeanRichard 13
Dubois-Calame, C., Côte 11.
Graber, Alfred, Temple 8.
Grim-Gysin, E., Hôtel-de-Ville 12.
Martin, R., Midi 3.
Perrenoud, Gges, Pont 3.
Porret, Ulysse, Côte 16.
Sandoz-Maire, Paul, Banque 7.
Sommer, Arthur, Grande rue 12.

Confections, Tissus

Au Bon Marché, H. Grandjean 2.
Béguin, sœurs, France 31.
Bloch fils & Cie, Grand'Rue 40.
Bommer, Jean, D. JeanRich. 25.
Brann, Julius, Grand'Rue 19.
Bubloz, Gges, D. JeanRich. 25.
Dreyfuss frères, « A la Grande
Maison », D. JeanRichard 17.
Friolet, Maurice, Andrié 5.
Heger & Robert, Henry Grandjean 7
Heynlein, Herm., D. JeanRich. 21.

CLICHÉS a. Courvoisier
La Chaux-de-Fonds

Jacot, F. & sœurs, Envers 25.
 Junod, Edouard, Pont 4.
 Klenk, Otto, D. JeanRichard 23.
 Klenk, Phil., Grand'Rue 20.
 Pisoli, Vve de Jos., Grand'R. 23.
 Streit, Christian, Grand'Rue 10.
 Weill-Naphtaly, Mich., Grand'R. 23.

Gordonniers

Bardone, Antoine, Hry Grandj. 2.
 Blanc, Ulysse, Girardet 46.
 Béguin, Ls-Alc., Girardet 66.
 Doms, J.-Maxim., Bournot 31.
 Droxler, Ch.-Alf., Envers 69.
 Grenaud, Joseph, Progrès 11.
 Groshans, Fritz, Envers 23.
 Jaquet-Favre, Alexis, Temple 3.
 Jeanneret, Gges, Progrès 37.
 Mayer, Edgar, D. JeanRich. 19.
 Mora, Louis, France 15.
 Muller, Alf. D. JeanRich. 19.
 Rauss, Franç., D. JeanRich. 21.
 Rognon, Jules, Crêt-Vaillant 5.
 Vuilleumier, Ern., Bournot 7.
Pétrémand, G., Neuchâtel.
 (Voir annonce page 414.)

Coutellier

Chesi, Lino, D. JeanRich. 33.

Couvreurs

Baumberger, Alf., Girardet 23.
 Muller, Fr., Col des Roches 26.
 Sommer, Rod., Envers 60.

Dentistes

Matthey, Charles, Envers 24.
 Perrenoud-Huguenin, Jles, Pont 6.
 Sarbach, Henri, Andrié 5.
Wolff, Albert, Grand'Rue 40.
 Cabinet Dentaire.

Drogueries

Burmann & Cie, « La Claire ».
 Christ, J.-P., Grand'Rue 32.

Evard, Alex., Pl. Marché 38.
 Klausner, Rod., Mi-Côte 10.
 Pharmacie de la Côte, Côte 4.
 Wagner, J.-A., Grand'Rue 28.

Encadreurs

Schweizer & Schoepf, Envers 37.
 (Voir annonce page 178.)
 Widmer, Albert, D. JeanRich. 15.

Entrepôt fédéral

Société de l'Entrepôt fédéral,
 France 85.

Entrepreneurs

Baratelli, Innoc., Av. Hôpital 12.
 Belsler, Théophile, Bellevue 2.
 Corti & Ghielmetti, Chemin-de-Chalet 8.
 Fankhauser, Charles, Envers 20.
 Gilardini, Albert, Progrès 31.
 Maspoli, Emile et Joseph, Midi 19.
 Perucchi, Ernest, France 20.
Reutter & DuBois, fournisseurs
 de la partie, France 67.

Epiceries

Béguin, sœurs, France 31.
 Châtelain, Emma, J.-J. Huguen. 19.
 Favre, Maurice, Girardet 40.
 Gaberel, Jean, Envers 11.
 Girard, Fritz, J.-J. Huguenin 12.
 Grosclaude, Adèle, Girardet 44.
 Guyot, Fritz, France 16.
 Guyot, Louis, Marais 27.
 Guyot, L. & Cie, Grand'Rue 34.
 Kaiser, société, Temple 11.
 Maire, Vve de Jules, Girardet 21.
 Menoud-Sandoz, L., Girardet 6.
 « Mercure », Côte 6.
 Mercier, Mlle, Crêt-Vaillant 7.
 Nussbaum, Henri., Crêt-Vaillant 21.
 Perrenoud, Gges, Pont 3.
 Porret, Ulysse, Côte 16.

Petitpierre, A. & Cie, D. JeanR. 27.
 Piffaretti, Louis, Etangs 4.
 Ronchi, Alfred, Gare 3.
 Société de consommation, Gr'R. 3,
 Progrès 37 et France 21.
 Société coopérative de consom-
 mation, Pont 6, France 18 et
 Progrès 47.
 Steudler, Fritz, Vve, Progrès 31.

Etalonneur Juré

Saas, Henri, Marais 3.

Ferblantiers

Gautschi-Kesselring, Temple 20.
 Ischer, Alfred, France 9.
 Pisoli, Joseph, Bournot 25.
 Roudolf, Georges, Banque 9.
 (Voir annonce page 539.)
 Wustenfeld, Ls, Vve, Grand'Rue 8

Fers (Art. en)

Pisoli, J., Bournot 25.
 Reutter & DuBois, fournisseurs
 de la partie, France 67.
 Salm, Emile, D. JeanRichard 23.
 Sandoz-Roulet, Hri, Temple 5.

Gainiers

(Cartonnage)

Grosclaude, Ad., Raisin 5.
 SCHWEIZER & SCHÖPF, rue d.
 Envers 37.
 (Voir annonce page 178.)
 Widmer, Albert, Dl-J.-Rich. 15.

Garde-malades

Capt, Louise, Grande rue 28.
 Jacot, Lina, Bied 1.
 Mentha, Louise, Bournot 7.
 Perrenoud, Marie, Bellevue 20.

Graines (Négociants en)

Haubensak, Alb., Midi 11.
 Turtschy, Chs, Grand'Rue 18.

Horticulteurs

Dothaux, Etienne, Girardet 66.
 Haubensak, Alb., Midi 11.
 Turtschy, Al., (fleur.), Temple 6.
 Turtschy, Chs, Grand'Rue 18.

Hôtels

Croix-d'Or, Gnehm, Emile, fils,
 rue de la Côte 17.
 Hôtel Fédéral, Picard, Ed., Col-
 des Roches 39.
 Hôtel de France, Racine Antoine,
 Cent Pas 8.
 Hôtel de la Gare, Col-des-Roches,
 Suès, Anna.
 Stand, Guinand, J., Girardet 3.
 Trois-Rois, Weber, F., Temple 27.

Imprimeries

Bertschi, Jean-Louis, Jeh. Droz 13.
 Courvoisier frères, D. JeanR. 13.

Ingénieurs

Matthey-Doret, Alfred, Côte des
 Billodes 6.
 Perrenoud, H., Grand'Rue 18.
 Rochedieu, Edouard, électricien,
 Monts 25.

Journaux

Feuille d'Avis des Montagnes, rue
 D. JeanRichard 13.

Laiteries

Graber, Alfred, Grand'Rue 17.
 Sommer, Arthur, Grand'Rue 12.
 Grimm, L., Hôtel-de-Ville 12,
 Sandoz-Maire, Paul, Banque 7.

Lamineurs

Banque du Locle, D. JeanRich. 37.
 Mathey, A., fils (Klaus, J., fils,
 succ.), Jaluse 20.

Librairies et Papeteries

Berger, Blanc, Grande rue 5.
 Courvoisier frères, D. JeanR. 13.

Huguenin, Elise, Grand'Rue 26.
Impr. Nationale, Jehan Droz 13.

Lingères

Cosandier, Emma, Imp. Hosp. 8.
Guibelin, Elisa, Concorde 41.
Jeanneret, Sophie, Temple 1.
Kehrl, M.-J., Al.-M.-Piaget 15.
Matile, Laure, Concorde 11.
Matthey, Pauline, Grand'Rue 42.
Perret, Marie, Bied 1.
Reichen, Aline, France 17.
Sandoz, Marg., D. JeanR. 35 bis.
Wirth, Lina, Progrès 7.

Marbriers

Praz, Joseph, Fleurs 5, taille de
pierres en tous genres.
Torriani, Valentin, Jeannerets 8.
(Voir annonce page 535).

Maréchaux

Amiot, Joseph, Avenir 2.
Meyer, Charles, Progrès 45.

Massages

Girard, Jean, Grand'Rue 23.

Médecins-Chirurgiens

Gross, Maur., Crêt-Vaillant 22.
Huguenin, Numa, Pont 11.
Richard, Henri, Côte 4.
Sandoz, Chs, Envers 41.
Sarbach, Jules, Côte 8.
Steinhäuslin, J.-Hri, Temple 29.

Menuisiers, Parqueteurs Ebénistes

Andreino, Chs, Crêt-Perrelet 3.
Barbieri, J., Concorde 47.
Christian, François, Envers 2.
Cupillard, Georges, Bournot 1.
Cupillard, Louis, Concorde 55.
Huguenin, J. & J. frères, Midi 1.
Iff, Fritz, Daniel JeanRichard 31,
atelier Banque 9a.

Lurati, Angelo, France 15.
Mollier frères, Jeannerets 20.
Parnigoni, Rocco, Bournot 31.
Renaud, Ami, Envers 22a.
Rognon, Chs, Envers 13.
Seebacher, Georges, Billodes 35,
atelier France 59.
Vermot, Jules, Petit-Moulin 2.
Vöetsch, Jean, Envers 58.

Mercerie

Au Bon Marché, Hry Grandj. 2.
Bazar Loclois, Hôtel-de-Ville 15.
Brann, Julius, Grand'Rue 19.
Gnægi & Seitz, Milles, Banque 7.
Guinand, Juliette, Côte 10.
Guyot, Louis, Marais 27.
Guyot, L. & Cie, Grand'Rue 34.
Société coopérative de consom-
mation, Pont 6, France 18, Grand'
rue 3, Progrès 37-47 et France 21.

Meubles

Christian, F., D. JeanRich. 1.
Colomb, Fr., Crêt-Vaillant 2.
Froidevaux-Boillat, Eug., Gare 12.
Gugger, Jean, Côte 14.
Magnin, Frédéric, Vve, Jaluse 24.
Maridor, Ami, France 13.
Pisoli, Paul, Dl JeanRichard 15.
Roth, A., Envers 52.
Vöetsch, Jean, Envers 58.

Modes

Au Bon Marché, H. Grandjean 2.
Bader, Mmes, Dl JeanRich. 2.
Bazar Loclois, Hôtel-de-Ville 15.
Brann, Julius, Grand'Rue 19.
Ducommun, Esther, Jeannerets 26.
Ducommun, Nelly, Progrès 37.
Joriot, Mme, Banque 11.
Thiébaud, sœurs, Marais 32.

Musique (Magasins de)

Pigeon & Quartier, Temple 21.
(Voir annonce page 539).

H. Witschi-Benguerel, Léopold-Robert 22, La Chaux-de-Fonds.
(Voir annonce page 464.)

Musique (Professeurs de)

Bally, Paul, Foyer 21.
Faller, Charles, Foyer 29.
Oehlklaus, Ern., Grand'Rue 7.
Pfister, Alice, Av. Hôpital 18.

Notaires

Chabloz, Ch., Envers 13, bureau, Grand'Rue 7.
Jacot, Jules-F., Côte 4.
Bureau: Banque 2.
Sandoz, Numa, Envers 41.

Optique

Dumont, Alfred, Andrié 3.
Perrenoud, Alb., Grande rue 15.
Robert, William, Envers 41.

Parapluies

Angst, Emile, Côte 8.
Brann, Julius, Grand'Rue 19.
Bubloz, Gges, DI JeanRichard 25.
Francon, Pierre fils, Gd'Rue 30.
Jeanneret, Sœurs, Temple 11.
Jung, Jean-Charles, Temple 1.

Pâtisseries-Confiseries

Bauer, Conrad, Hôtel-de-Ville 15.
Bersot, Eugène, Gare 14.
(Voir annonce page 538.)
Jacot, Edouard, Grand'Rue 42.
Klaus, chocol., S. A., r. Klaus 12.
Moreau-Stebler, Hri, Temple 17.
Seitz, Arnold, Gare 5.

Peintres

Gehret, Irma, Crêt-Vaillant 35.
Girod, Alex., Petits Monts 11.
Jacot-Guillarmod, Ls, r. Henry Grandjean 2.
Matthey, Maurice, Petits-Monts 3.

Pensions

Bettoli, Baptiste, Billodes 5.
Colomb, Marg., Grand'rue 5.
Cuisine Populaire, H.-de-V. 13.
Favre, Ernest, France 4.
Heger, Georges, pension d'été, Prévoux 7.
Jacot, Anna, DI J.-Richard 25.
Moretti, Richard, Vve, Bournot 31.
Pellegrini, Virgile, Billodes 21.
Parnigoni, Rocco, Envers 57.
Scheurer, Alfred, Gare 16.
Schlæppi, Charles, Gare 4.
Zwahlen, Jean, Envers 30.

Pharmacies

Evard, Alex., Pl. Marché 38.
Pharmacie de la Côte, Côte 4.
Wagner, J.-A., Grand'Rue 28.

Photographies

Makeeff, Michel, France 26.
Robert, Ernest, Envers 46.
Curchod, Jules, fournitures pour la photographie, France 4.

Plâtriers Vernisseurs

Bernasconi, Ant., Foule 24.
Bertoncini, frères, Gd'Rue 20.
Delvecchio, Henri, Envers 39.
Favre et Gœtz, Midi 7.

Frigeri, Noël, Avenir 6.
 Grandis & Comoletti, Dl J.-Rich. 15.
 Marietta & Della Negra, Côte 2.
 Perucchio, Clém., Imp. de l'Hosp. 6.
 Rossetti, Ernest, Envers 62.

Poêliers-fumistes

Rotzler, Jos, Crêt-Vaillant 19.
 Zepf, Jos. fils, D. JeanRichard 35.

Pompes funèbres

Rosset, Henri, Côte 18.

Portefaix

Pfister, Louis, Avenir 13.

Quincaillerie, vaissellerie

Au Bon Marché, H. Grandjean 2.
 Brann, Julius, Grand'Rue 19.
 Jost, Christian, France 16.
 Piaget, Théodore, Temple 1.
 Pisoli, Joseph, Bournot 25.
 Salm, Em., Dl JeanRichard 23.
 Sandoz-Roulet, Henri, Temple 5.

Ramoneur

Coccoz, Hermann, Cr.-Vaillant 5.

Relieurs

(Voir aussi Gainiers)

Schweizer & Schœpf, Envers 37.
 Widmer, Alb., Dl JeanRich. 15.

Sages-femmes

Matthey, Antoinette, Gd'Rue 42.
 Reubi, Marie, Côte 14.
 Werth, Julia, Envers 31.

Scieurs

Belser & Delvecchio, Verger 14.
 Bourquin, César, Foule 26.
 Picard, Arthur, Vve, C.-des-R. 28.
 Rodde, André, Verger 36.

Sculpteurs sur ivoire

Steinbrecher, Théod., Gd'Rue 21.

Selliers

(Voir aussi tapisseries)

Frankhauser, Fritz, Envers 20.
 Hegel, Fritz, Envers 39.
 Roth, Adolphe, Envers 52.
 Scheurer, Edouard, Envers 17.

Serruriers

Ferrari, Louis, Av. Coll. 7.
 Furrer, Emile, Côte 7.
 Haas, Aimé, Andrié 7.
 Neri, Jean, Envers 59.

Tabacs et cigares

Bourquin, Albert, Progrès 13.
 Dubois-Devin, Tell, Temple 9.
 Ducommun, Bernard, France 17.
 Dumont, Alfred, Andrié 5.
 Hoffmann, Chs, Vve, Marais 11.

E. Prébandier & Fils

SERVICE D'EAU CHAUDE - BAINS - SÉCHOIR - BUANDERIE

NEUCHÂTEL

Téléphone 7.29

Jost, Christ, France 16.
 Klenk, Charles, Grand'Rue 21.
 Perrin, Rose, kiosque, Place du
 1er Août.
 Vuille, Charles, Grand'Rue 24.

Tailleurs

Bommer, J., Dl JeanRichard 25.
 Brandt, Alcide, Dl JeanRich. 35.
 Cordier, Hermann, Cent-Pas 6.
 Heynlein, Herm., Dl JeanRich 21.
Klenk, Otto, Dl JeanRichard 23.
 Klenk, Philippe, Grand'Rue 20.
 Robert, Léon, Foule 24.
 Vermot, Louis, Grand'Rue 1.

Tailleuses et couturières

Andreino, Louise, Crêt Perrelet 3
 Béguin, Louisa, Progrès 33.
 Biéry, Alice, Crêt-Vaillant 18.
 Brönnimann, Elisa, Gd'Rue 21.
 Donati, Louise, France 9.
 Favre-Magnin, Augus., H.-de-V. 4.
 Fivaz, Lse, Hôtel-de-Ville 14.
 Freund, Vve Georges (pour garç.),
 Beau-Site 25.
 Gauthier, Mathilde, France 21.
 Grandjean, Mme, Côte 20.
 Grandjean, Sophie-Rachel, Crêt-
 Vaillant 30.
 Guinand-Maurer, P., A.-M. P. 20.
 Humbert, Louise, Gare 14.
 Jeanneret, sœurs, Cr.-Vaillant 14.
 Maire, Mathilde, Daniel Jean-
 Richard 27.
 Matthey, sœurs, Pont 11.
 Montandon, Estelle, Avenir 32.
 Parel, Elise, Bellevue 6a.
 Pellaton, Aldine, Temple 10.

Perrenoud, Mlle, France 17.
 Perret, Emma, Midi 5.
 Pfister, Clém. (p. homm.), Av. 13.
 Perruccio, Mme, Imp. Hospice 6.
 Racine, Marie, Crêt-Vaillant 23.
 Renard, Laure, D. Jeanrichard 27.
 Schäfer, Jeanne, Envers 33.
 Simon-Matthey, Emma, Daniel
 JeanRichard 27.
 Vermot, sœurs, Banque 2.
 Vuille, Jeanne, Chemin Blanc 3.
 Wermuth, Marie, Cent Pas 6.
 Wieland, Louise, Dl JeanRich. 7.
 Wodtli, Adèle, Banque 7.
 Wyss, Louise, Côte 21.

Tapisserie

Frankhauser, Fritz, Banque 9.
 Guerry, Jules, Hospice 2.
 Gugger, Jean, Côte 14.
 Pisoli, Paul, Dl JeanRichard 10.
 Roth, Adolphe, Envers 52.
 Scheurer, Edouard, Envers 17.

Teinturerie

Pfeiffer, Paul, Envers 54.

Timbres ressorts

Girard, Ferdin., Crêt-Vaillant 27.
 Jeanneret, Ch.-Ele, France 10.
 Meylan, Jules; J.-F. Houriet 3.

Tonnellier

Weber, Benoit, Malakoff 25.

Tricotages

Fox, Eusébie, Marais 27.
Weber-Fatio, Hôtel-de-Ville 5.

Verreries-Cristaux

Au Bon Marché, H. Grandjean 2.
Béguin, sœurs, France 31.
Brann, Julius, Temple 10.
Jost, Christ & fils, France 16.
Piaget, Théodore, Temple 1.
Sté coopérative de consommation,
Pont 6, Progrès 47, France 18,
Grand'rue 3, Progrès 37 et
France 21.
Terraz, Paul, DI JeanRichard 12.

Vétérinaires

Latour, Emile, Côte 6.
Rosselet, Ch.-Aug., Côte 26.

Vins (commerce de)

Billod, Gges, Col-des-Roches 17.
Burkhalter, frères, Col-des-R. 38.

Guyot & Cie, Ls, Grand'Rue 34.
Latour & Cie, Côte 26.
Pfister, Achille, av. de l'Hôpit. 18.
Picard, Ed., Col-des-Roches 39.

Voituriers

Besson, Hermann, Envers 65.
(Voir annonce page 540.)
Chapuis, Séb., Vve, Girardet 55.
Lehmann, Jacob, France 25.
(Voir annonce page 508.)
Martin, Alb., Midi 3.
Schafter, Léon, DI JeanRichard 4.
Schmidlin, Robert, H. Grandj. 5.
Zutter, Fritz, DI JeanRichard 31.
(Voir annonce page 536.)

ADRESSES DIVERSES

Ecole de Commerce.
(Voir annonce page 540.)
Favre-Jacot, Georges, fabricant de
planelles en ciment, rue de
France 39-41-43.

HUGUENIN FRÈRES & Co.**FABRIQUE
NIEL****LE LOCLE SUISSE
BOITES DE MONTRES
ARTISTIQUES****MÉDAILLES
BIJOUTERIE**

ADRESSES DIVERSES

Neuchâtel

- BANQUE CANTONALE NEUCHATELOISE.** — Voir ann. p. 401.
Bouvier Frères, champagne. — Voir annonce page 525.
Montbaron & Cie, photogravure. — Voir annonce page 533.
Châtenay, S., Vins. — Voir annonce page 449.
Brossin, Victor, relieur. — Voir annonce page 449.
BAILLOD, H., nég. en fers. — Voir annonce page 529.
PETITPIERRE FILS & Cie, Radium. — Voir annonce page encartée.
Pury & Cie, banquiers. — Voir annonce page 471.
Ambuhl, Hans, café-restaurant. — Voir annonce page 536.
CAISSE D'ÉPARGNE. — Voir annonce page 378.
PRÉBANDIER, E. & FILS, chauff. central. Téléphone 729.
CALORIE, chauffage central. — Voir annonce page encartée.
Ulrich, Ed., Café de la Rotonde. — Voir annonce page 539.

St-Blaise

- Perrier, Chs**, Vins. — Voir annonce page 483.
Ritter, A., Hôtel du Cheval Blanc. — Voir annonce page 532.
Strittmatter & Mérian, représ. vins. — Voir annonce page 501.

Auvernier

- Godet, A.**, Vins. — Voir annonce page 544.
Lozeron, P. & Cie, Vins. — Voir annonce page 515.
Cave du Château d'Auvernier. — Voir annonce page 541.
Clerc, A., Hôtel Bellevue. — Voir annonce page 544.
Sydler-Jeanerret, F., Vins. — Voir annonce page 521.
Zbinden, W., Hôtel du Lac. — Voir annonce page 541.

Colombier

- JACOT-PORRET, Aug.**, Hôtel de la Couronne. — V. ann. page 507.

Travers

- BACHMANN, FRÈRES**, fabrique de meubles. — Voir annonce p. 477.

Yverdon-les-Bains

GRAND HOTEL ET HOTEL DE LA PRAIRIE.— Voir ann.p age 624

Lausanne

FÆTISCH, frères. Musique. — Voir annonce page 432.

LA SUISSE, Assurance. — Voir annonce page 499.

Gaillard, E., ingénieur, Avenue des Alpes. — Voir annonce page 544.

Clarens

ROYAL HOTEL BRUN-MONNET, E., Voir annonce page 513.

Martigny

Orsat Frères, Vins. — Voir annonce page 501.

Genève

ACKERMANN, Chs, Transports internationaux, rue d'Italie 1. — Voir annonce page 402.

Brouwers, J., Rue de la Muse 5, Cigarettes „La Legia“. — Voir annonce page 542.

Curtet, A. & Fils, Rue du Mont-Blanc 19, Cachou Lajaunie. — Voir annonce page 542.

Saint-Imier

Banque Populaire Suisse. — Voir annonce page 505.

Jeanneret, Charles, Assurance «La Suisse». — Voir annonce page 499.

SCHWEINGRUBER, EMILE, fabrique de ressorts. — Voir annonce page 461.

Mont-Soleil sur Saint-Imier

Grand Hôtel Mont Soleil. — Voir annonce page 6.

Bienne

PÆRLI & Cie, Chauffage central. — Voir annonce page 623.

Ramsei

Société Emmenthaloise pour la fabrication du cidre
Voir annonce page 543.

Milan

Ing. A. Stigler, ascenseurs et montecharges. — Voir ann. page 544.

Compagnie d'Assurances Générales sur la vie

FONDÉE EN 1819

Fonds de Garantie: 936 millions

Placements de la compagnie en valeurs suisses

36 millions

Capitaux assurés depuis l'origine:

3 milliards 472 millions.

Rentes viagères servies annuellement:

55 millions.

PARIS, rue Richelieu 87

La plus ancienne des Compagnies françaises

Assurance en cas de décès: Vie entière, Mixtes,
Terme fixes et Dotales.

Assurance en cas de vie: Rentes viagères im-
médiates, différées, de survie.

945 millions de capitaux assurés en cours 

Pour renseignements, s'adresser à

JULIEN LAMBERT

Directeur particulier, à Neuchâtel, ou à

A. GOGLER

Agent principal à La Chaux-de-Fonds

Rue du Parc, 9^{ter}

E^{LE} PAERLI & C^o

LAUSANNE - BIENNE - MILAN

Chauffage Central

DE TOUS LES SYSTÈMES

Références de Premier Ordre

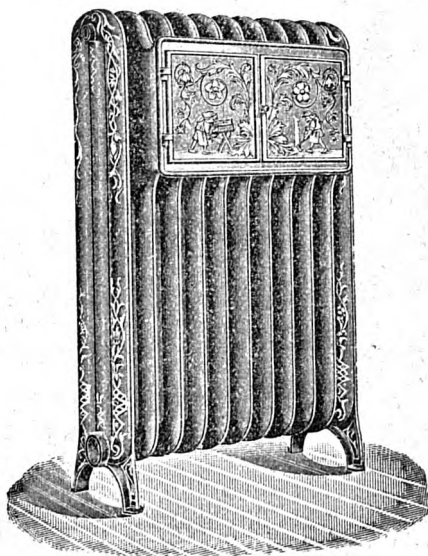

Projets et Devis sur demande

Installations sanitaires, Séchoirs, Ventilation, etc., etc.

SOUDEURE AUTOGÈNE

Fabrication de tubes ou boîtes pour la trempe.

Bureau Technique

Yverdon-les-Bains

Station des Arthritiques

CURE COMBINÉE
C'EST

VITTEL et AIX-LES-BAINS réunis



**1° SOURCE „LA PRAIRIE“ : Calci-
que-magnésienne; diurétique
arthritisme; goutte; gravelle
Eau de régime.**

**Cure à la source. Vente
de l'eau en bouteille.**

**2° EAU SULFUREUSE SODIQUE.
Etablissement thermal moderne
attenant au Grand Hôtel.**

**Rhumatisme - Peau
Voies respiratoires.**

**Hôtels : 1) GRAND HOTEL. Dernier confort. App. privés
avec bains.**

**2) de „LA PRAIRIE“ Grands parcs. Tennis.
Orchestre. Attractions diverses.**

Dr. DECKER, médecin des établissements. O. ROHRER, père et fils, direct.

Canton

Rue Léopold Robert 29



TÉLÉPHONE 13.93

LA CHAUX-DE-FONDS

Magasin le mieux assorti de toute
la région en

Chapellerie

Chemiserie

Parapluies

Cannes

FABRICATION DE FOURRURES

Choix riche dans tous les genres
de Jaquettes, Etoles, Cravates, To-
quets, Bonnets, Chancelières, Tapis

RÉPARATIONS - TRANSFORMATIONS

Prix avantageux — Gros et Détail

S. E. N. J. 5 %



Vous Qui Cherchez

tous genres de **Machines - Moteurs**
Métaux - Articles pour l'Industrie,
OBJETS MÉTALLIQUES, MUNITIONS,
Visserie, Décolletages, etc.

ADRESSEZ-VOUS
au Bureau Technique „**NOVOS**“

H. SAVOIE, LA CHAUX-DE-FONDS

Télégr. : SAVOIE NOVOS, Rue Jaquet-Droz 60

Téléph. : 16.28

Près de la Gare

Représentant de Maisons Américaines.

