

PLA
ANDS

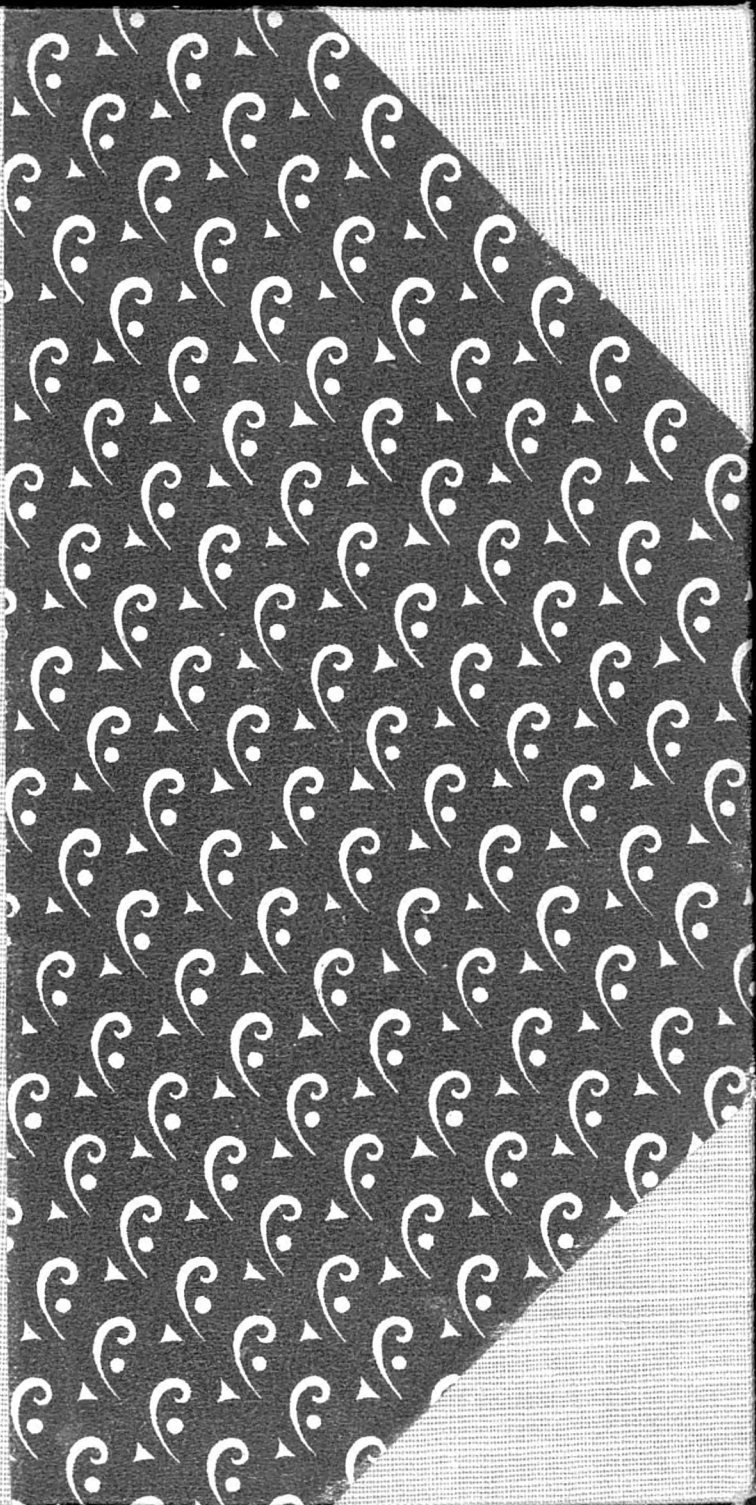

ES

14.853.



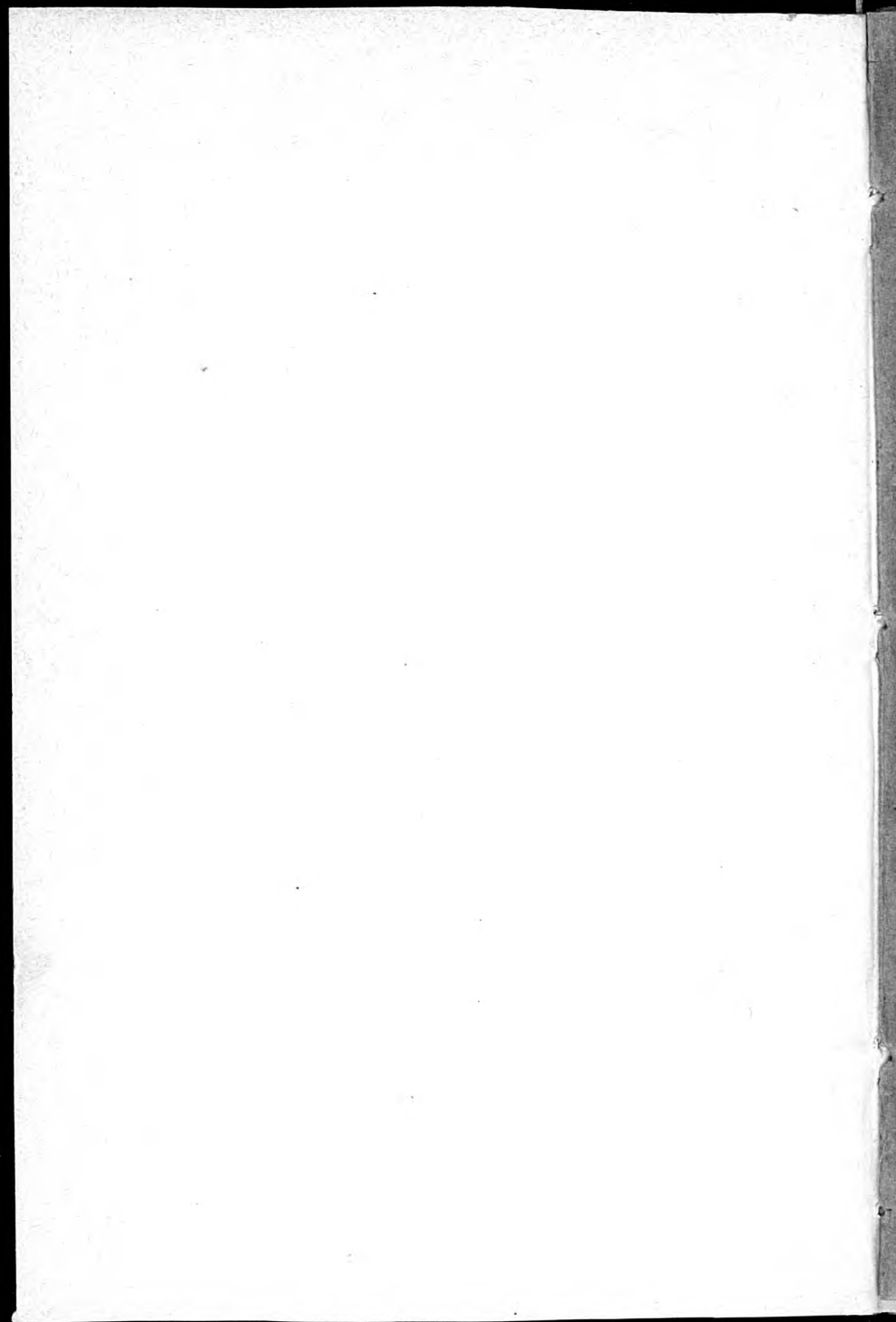

Lavage chimique

Téléphone 784

TELL HUBERT

Teinturerie

Téléphone 704

14853

A. Salve

Au Tigre Royal

W. Moritz



Ancienne maison

Louis Haas

15. Rue Léopold Robert 15

Chapellerie - Fourrures

Maison de 1^{er} ordre.

Téléphone 1378

ANNUAIRE DES ADRESSES

DE

LA CHAUX-DE-FONDS et du LOCLE

DIX-SEPTIÈME ÉDITION

1912 PRIX 4 FRANCS 1912

Bureau Central de Publicité

A. GOGLER (S. A.) éditeur

Rue du Parc 9^{ter} La Chaux-de-Fonds Rue du Parc 9^{ter}

Tous droits réservés

BRASSERIE

DE LA

COMÈTE

LA CHAUX-DE-FONDS



**Bière en fûts
et en bouteilles**

Téléphone No 416



BANQUE FÉDÉRALE

(SOCIÉTÉ ANONYME)

LA CHAUX-DE-FONDS



Capital : Fr. 36,000 000

Réserves : Fr. 7,850,000

Siège central : ZURICH

Comptoirs : BALE, BERNE, CHAUX-DE-FONDS, GENÈVE, LAUSANNE
ST-GALL, VEVEY, ZURICH

OPÉRATIONS

Dépôts d'argent à vue et à terme.
Placement de capitaux émissions.
Ordres de Bourse.
Garde de titres et gérance de fortunes.
Avances sur titres.
Location de coffres forts.

Comptes courants, Débiteurs et Créditeurs.
Escompte et recouvrement d'effets.
Encaissement de coupons, titres.
Change de monnaies et billets étrangers.
Chèques et lettres de crédit.
Matières or et argent.

Nous recommandons nos **chambres d'acier** (Safe-Deposit) pour la garde de titres, valeurs et objets précieux. Sécurité et discrétion complètes,

Cabinet Dentaire Perrenoud & Mutter

Successesseurs de H. COLELL

46 Rue Léopold Robert 46 - La Chaux-de-Fonds

Travail garanti - Prix modérés.

EXTRACTIONS sans Douleur - Téléphone 1401



Le Diable d'Eau

C'est à la

Chaussure élégante

que l'on trouve le plus grand choix de formes rationnelles, les plus soignées, aux meilleures conditions

Se recommande,

Ch. Wagner

Léopold-Robert 25

MESDAMES

Avez-vous des cheveux tombés ?

Si oui, apportez-les à Mr.

P. Griffond

Rue Léopold Robert 24a

LA CHAUX DE FONDS

qui vous fera une jolie coiffure tel que frisettes, bandeaux, chignons, nattes chichis, etc.

Chaines de montres - Clinique de Poupées

Ouvrage prompt et soigné

Prix très modérés.

Téléphone 8.36



HUGUENIN FRÈRES & C^o
FABRIQUE
NIEL



Graveurs
Etampeurs
LE LOCLE (SUISSE)

BOITES DE MONTRES
ARTISTIQUES



Médailles

Bijouterie

PRÉFACE

Nous avons l'avantage de présenter à l'honorable public une nouvelle édition 1912 de l'*Annuaire des adresses de La Chaux-de-Fonds et du Locle*.

Le principe de ce livre d'adresses est de donner la liste, aussi complète que possible des habitants stables de ces localités.

Cet indicateur qui paraît chaque année courant avril a été revu et corrigé avec soin.

Il contient pour **La Chaux-de-Fonds** :

1. La liste des habitants classés par ordre alphabétique des rues, avec le nom pour chaque immeuble du propriétaire et du gérant.
2. Adresses des habitants stables classés par ordre alphabétique.
3. Le chapitre des adresses professionnelles.
4. La liste des principales sociétés.
5. La liste des agriculteurs.
6. Le Plan de la Ville.

Pour **Le Locle**, il contient :

- 1° La liste des habitants stables classés alphabétiquement.
- 2° L'ordre professionnel.

Nous ne prétendons pas que ce livre soit parfait. Du reste, les nombreuses mutations de domiciles devant rendre nécessaire une nouvelle édition d'année en année, nous serons en mesure d'améliorer cette publication au mieux des intérêts de la clientèle.

Bureau Central de Publicité
A. GOGLER. (S. A.)



AUTORITÉS DE LA CHAUX-DE-FONDS

Préfecture

Hôtel des Postes, 2^{me} étage, côté Est.
Préfet et personnel

Sunier A., préfet.
Ruchti, Fritz, substitut.
Tripet, Théod., 1^{er} secrétaire.
L'Éplatténier, Charles, 2^{me} secrétaire.
Mcnnier, Emile, secrétaire-huissier.

Chef de section
Kuenzi, Fritz.

Bureau du Géomètre
Huguenin, Bélizaire, adjoint du géomètre cantonal.
Thomas, Ch^s, dessinateur.

11^{me} brigade de gendarmerie
Bâtiment des prisons, Promenade 20.
Schläppi, H.-A., sergent-major.

Tribunal

Hôtel Judiciaire

Tissot, Edouard, président.
Jeanneret, Félix, substitut
Hoffmann, Henri, greffier.
Monnier, Albert, substitut.
Greub, Adolphe, 1^{er} commis,
Aubert, Alfred, 2^{me} commis.

Justice de paix

Hôtel Judiciaire

Dubois, Gges, juge de paix.
Robert, Ph., avoc., assesseur.
Morel, Marc, avoc., assesseur.
Henrioud, Gustave, greffier.
Blanc, Ernest, prem. commis-greffe.
Stauss, Alb., deuxièm. commis-greffe.

Office des poursuites

Hôtel Judiciaire
Lambert, Ehrard, préposé.

Berthoud, Bertrand, substitut.
Denni, Charles, substitut.
Grandjean, Paul, commis.
Spillmann, Henri, commis.
Dubois, Léon, huissier.
Grandjean, Charles.
Chopard, Arthur.
Bigler, Georges.

Juge d'instruction des Montagnes

Promenade 20
Bourquin, William.
Paux, Victor, greffier.

Tribunal de prud'hommes

Hôtel Judiciaire
Hainard, Ul., président.

Préposé au registre du commerce

Hôtel Judiciaire
Lambert-Ehrard.
Denni, Charles, substitut.

Chambre cantonale du commerce, de l'industrie et du travail

Serre 58
Secrétaire Général, Scharpf,
Gottfried.

Conseil général

Présidence: vacante.
Jaquet, Paul, 1^{er} vice-prés.
Dr de Speyr, Th., 2^{me} vice-prés.
Münger, Arth., secrétaire.
Benoît Alfred, vice-secrétaire
Chédel Ernest, questeur.
Guinand, Herm., questeur.
Dr Bourquin, Eugène.
Breguet, Edmond.
Brunner, Sébastien.

Calame-Colin, Jules.
 Courvoisier, Louis-Henri.
 Crivelli, Jean.
 Ditisheim Paul.
 DuBois, Georges.
 Dubois-Lemrich, Georges.
 Eymann Fritz.
 Frank, Charles.
 Fuog-Waegeli, Charles.
 Gallandre Chs-E.
 Gentil, Constant.
 Graber, Paul.
 Hirschy, Louis.
 Huguenin Bélisaire.
 Humbert Jean.
 Jeanneret-Wespy, Ls.
 Kohler, Eugène.
 Lehmann, Henri.
 Matthias, Albert.
 Quartier, Armand.
 Robert Ariste.
 Robert, Arnold.
 Robert-Charrue, Henri.
 Schelling, Henri.
 Schurch Charles.
 Ulrich Wilhelm.
 Vielle-Schilt, Charles.
 Wägeli, Henri.
 Studer, Georges, secrét.-réd.

Conseil communal

Hôtel communal, Serre 23
 Mosimann, Paul, président, directeur des travaux publics.
 Jeanneret, William, vice-président, directeur des finances et de l'assistance.
 Vacant: secr. et dir. de police.
 Mathys, Hans, directeur des services industr., suppléant du dicastère de la police.
 Perrochet, Edouard, assesseur.
 Dr O. Amez-Droz, assesseur.
 Schweizer, Jacob, assesseur.

Fonctionnaires communaux

Présidence

Dubois, A., sec. de la Présid.

Finances

Hôtel communal, Serre 23.
 Porret, Ernest, secr.-comptab.
 Derron, Louis, comptable et préposé aux encaissements.
 Vaucher, Ls, perc. des contrib.
 Burgin, Gottlieb, huissier.
 Eymann, Chs, huissier.
 Bühler, Joseph, huissier.
 Schweizer, Alfred, commis.

Assistance et ressortissants

Hôt. communal, Serre 23
 Redard, C.-F., chef de bureau.
 Reinbold, Louis, empl. et préposé aux assistances.

Secrétariat et police

Hôtel communal, Serre 23
 Girard, Alb., secrét.-caissier, de la direction de police.
 Pictet, Edmond, emp. à la Direction de la police.
 Vuille, Théod., inspect. de police.
 Zwahlen, Emile, dizen. chef et prép. à la Police des étrang.
 Imhof, Henri, sous-chef.
 Dubois, Louis, 1^{er} commis.
 Vacant: 2^{me} commis.
 Guinand, Ed., 3^{me} commis.

Direction des Travaux publics

Hôtel communal, Serre 23
 Jeanneret, Jul., secr.-comptab.
 Moser, Victor, secrétaire de la Police du feu.

Etat-civil

Hôtel-de-Ville
 Jaquet, Js-Ed., off. de l'Etat-civ.
 Berthoud, Adolphe, commis et substitut.
 Dubois, Js, prép. aux inhum.

Office du Travail

Administrat.: Léonard Daum.

Abattoirs

Dédie, Arthur, insp.-vétérin.
Huguenin, Paul, comptable.
Jost, Fritz, surveill. d. halles.
Tissot, Gustave, chef mécan.
Schenk, Fritz, équarriess.
Hugoniot, Léopold, peseur au
marché au bétail.

Garde communale

Hôtel-de-Ville

Spätig, Edouard, lieutenant.

Postes

1. Hôtel-de-Ville. 2. Abeille. 3.
Terreaux 4. Léopold-Robert
110. 5. Hôtel-de-Ville 54.

Travaux publics

Juventuti

Zollikofer, Arnold, ingénieur.
Eberle Henri, architecte-
Eigenheer, Ernest, architecte
adjoint.

Jeanneret, Julien, caiss.-compt.
Flukiger, Johann, chef d'équ.
Leuba, Léon, dessin.-adjoint.
Schenk, Paul, garde-forestier.

Services industriels

Collège 30

Gaz et Eaux

Mathys, Hans, directeur.
Seiler, Henri, comptable.
Lebet, Dan., contrôleur.
Evard, Darcourt, caissier.
Cartier, Arm., secrét. de la di-
rection.
Barbier, William, préposé aux
abonnements.
Macquat, Pl, commis et préposé
à la vente du coke.
Bærtchi Chs, encaiss.
Beuchat Pau, encaisseur.
Parel Paul, encaisseur.
Quinche, Alex., encaiss.

Dubois, John, magasinier.
Arber, Fritz, chef de service.
Schweizer, Ch., chef monteur.

Service électrique

Collège 32

Matthys, Hans, directeur.
Amez-Droz, Chs, ingénieur.
Seiler, Henri, comptable.
Lebet, Daniel, contrôleur.
Evard, Darcourt, caissier.
Jordan, Ralph, chef monteur.
Wirth, Gust., contre-maître.
Delévaux, Arnold, magasinier.
Cartier, Armand, secrétaire de
la direction.

Godat, Henri, aide-magasinier.

Service de sûreté

Bureau, Hôtel-de-Ville

Spätig, Edouard, major

Commission scolaire

Payet, Théophile, président.
Wasserfallen, Ed., direct. des
écoles primaires.
Buhler, Paul, administrateur.
Schmidt, Henri, secrétaire.
Dr Cellier, L., dir. du gymn.
Dr. E. Robert-Tissot, méd. des
écoles.

Ecole d'horlogerie

Progrès 38 et 38bis

Jeanrenaud, Ali, président.
Bernier, Paul, directeur.
Jeanmaire, Adrien, dir. des
classes de mécanique.
Junod, Charles, secrétaire.

Ecole d'art

Collège industriel

Bopp-Boillot, Hri, président.
(Vacant) directeur.

Bureau de contrôle

Serre 58

Frossard, Ad.-Henri, chef bur.,
commissaire fédéral.
Brandt-Juvet, Henri, président

AUTORITÉS DU LOCLE

Préfecture

Hôtel-de-Ville, 2^me étage

Évard, Oscar, préfet.
Roulet, Philippe, secrétaire.
Guillot, Arnold, secrét.-huiss.

Chef de section

Hôtel-de-Ville, 2^me étage

Roulet, Philippe.

11^me brigade de gendarmerie

Hôtel-de-Ville, 2^me étage

Burnier, Joseph, sergent.

Tribunal

Hôtel-de-Ville, 2^me étage

Gabus, Charles, président.
Clerc, Louis, greffier.
Gabus, Marcel, commis-greff.

Justice de Paix

Hôtel-de-Ville, 2^me étage

Gabus, Chs, juge de paix.
Chabloz, Charles, assess.
Bourquin, Auguste, assess.
Grâa, Henri, greffier.
Montandon, Albert, comm.-gr.
Rosset-Nardin, Eugène, comm-
missaire pour les enchères,
Avenir 21.

Office des poursuites

Hôtel-de-Ville, 2^me étage

Pochon, Tell, préposé.

Tribunal de prud'hommes

Matthey, Fritz, présid., Hôtel-
de-Ville 15.

Inspecteur des forêts

Lozeron, Ed., bureau, Hôtel-
de-Ville 15.

Conseil général

Allisson, Fritz, président.
Jacot, Jules-Frédéric, 1^{er} vice-
président.
Ducommun, Jules-Ulysse, 2^me
vice-président.
Mojon, Chs-Ed., questeur.
Perrenoud Hri-Aug., questeur.
Gogniat, Léon, secrétaire.
Renaud, Ls-Ernest, secrétaire.
Baillod, Léopold.
Bourquon Jacques.
Chabloz Charles.
Debrot, Charles.
Dubois, Alfred.
Dubois, Jean.
Dubois-Favre, Louis.
DuBois, Louis-Ferdinand.
Dubois, Walther.
Gabus, Charles.
Gonthier, Félix-Emile.
Grâa, Henri,
Gygi, Gottfried.
Huguenin-Favre, Louis.
Huguenin-Jacot, Fritz.
Huguenin, Albert.
Jacot, Henri-Edouard.
Klaus, Jacques, fils.
Maret, Ali.
Matthey, Fritz.
Renaud, Paul.
Rognon, François.
Rosselet Charles-Aug.
Roulet, Numa.
Sandoz, Numa.
Sandoz, Paul.
Steinhäuslin, Henri.

Conseil communal

Piguet, Albert, président et chef des dicastères des finances et des trav. publics.

Rosat, Henri, vice-président et chef du dicas. de l'assistance.

Pellaton-Seitz, C., chef dicastère de l'instruct. publique.

Dr Richard, Hri, chef du dicastère des serv. industr.

GrosPierre, Achille, chef du dicast. de la pol. et d. incendies et police sanitaire.

Le Conseil communal siège tous les mercredis et samedis au 2^{me} étage de l'Hôtel-de-Ville.

Fonctionnaires communaux

Finances

Leuba, Jacques, caissier.

Bourquin, Henri, percepteur des contributions.

Buhler, Alfred, huissier.

Assistance et Ressortissants

Rue de l'H.-de-Ville 15, 11^{me} étage

Dubois, Ch.-Alb., secrétaire.

Paillard, Charles, aide.

Secrétariat

Hôtel-de-Ville 11^{me} étage

Dubois, Oscar, 1^{er} secrétaire.

Bourquin, H., 2^{me} secrét.

Meyer, Henri, 3^e secrétaire.

Jacot, Albert, préposé à la police des étrangers.

Monnier, Paul, officier de l'Etat-civil, r de l'Hôtel-de-V. n° 15, 2^{me} étage.

Police (Hôtel-de-Ville)

Leuba, Jacques, directeur, 2^{me} étage.

Pétrémand, Fritz, sergent, chef de la garde, rez-de-chaussée.

Travaux publics

Avenue du Technicum 21, prem. ét.

Piguet, Alb., directeur des travaux publics.

Gorgerat, François, ingénieur communal.

Robert-Charrue, Fritz, chef de comptabilité aux serv. ind.

Courvoisier, Victor, secrétaire-comptable.

Guibert, Robert, géomètre.

Boss, Ch., magasinier.

Béguin, Ami, chef d'équipe.

Usine électrique

Rochedieu, Edouard, direct.

Denzler, Adolphe, adj.

Epitiaux, Franç., chef mécan.

Commission scolaire

Steinhäuslin, Henri, Dr, président, Temple 29.

Directeur de l'Ecole secondaire : Sarbach, Augt., ancien collèg., prem. étage.

Directeur de l'Ecole primaire : Cart, Jean, anc. Ecole d'horlog., premier étage.

Technicum (Av. du Technicum 26.)

Administrateur : Perregaux, C.

Directeur technique : Huguenin, Charles.

Directeur de l'Ecole de mécanique : Weber, Adolphe.

Directeur du Musée d'art décoratif : Musper, Ernest

Bâtiment du contrôle

Rue Daniel JeanRichard 9.

Président : Pellaton-Seitz, Ch.

Essayeurs-jurés : Méroz, Jean.

Weber, Jean.

Robert, Fritz.

Bataillon d. sapeurs-pompiers

Commandant : Pfister, Achille.

Avenue de l'Hôpital 18.

Poids et mesures

Salm, Charles, vérificateur,

Billodes 21.

TABLE GÉNÉRALE DES MATIÈRES

	Pages
Autorités de La Chaux-de-Fonds	VI
Autorités du Locle	IX
Table alphabétique des rues de La Chaux-de-Fonds	XII
Adresses par ordre de rues. — La Chaux-de-Fonds	17

	Pages		Pages
Alexis-Marie Piaget	17	Cure	43
Arbres	20	Daniel-JeanRichard	43
Arêtes	20	David-Pierre Bourquin	46
Aurore	20	Docteur Dubois	47
Avocat-Bille	20	Docteur Kern	47
Balance	21	Doubs	47
Banneret	22	Douze Septembre	53
Bassets	22	Egalité	54
Beau-Site	23	Emancipation	54
Bel-Air	23	Envers	54
Bellevue	24	Entrepôts	54
Bois	24	Epargne	55
Bois-Gentil	24	Est	56
Boucherie	24	Fleurs	57
Buissons	25	Fritz-Courvoisier	59
Bulles	26	Général Dufour	64
B ^a la Liberté	26	Général Herzog	64
Célestin Nicolet	26	Gibraltar	64
Champs	26	Granges	65
Chapelle	26	Grenier	66
Charrière	27	Helvétie	69
Chasseral	32	Hôtel-de-Ville, Rue	69
Chasseron	32	Hôtel-de-Ville, Place	73
Chemin-de-Fer	32	Industrie	73
Collège	33	Jacob Brandt	76
Combe-Grieurin	36	Jaquet-Droz	78
Combettes	36	Jardinets	81
Commerce	37	Josué Amez-Droz	81
Concorde	39	Jura	81
Côte	39	Léopold-Robert	82
Couvent	40	Liberté	91
Crêt	40	Loge	91
Crétets	42	Manège	91
Crêt-Rossel	43	Marché	92
Croix-Fédérale	43	Montagne	93

	Pages		Pages
Montbrillant	93	République.	152
Moulins.	93	Retraite	152
Neuve, Rue	94	Rocher	153
Nord	95	Rochettes	153
Numa Droz	102	Ronde	153
Paix	115	Serre	156
Parc	121	Signal	162
Passage du Centre	131	Sophie-Mairet	162
Passage de Gibraltar	131	Sorbiers.	163
Pestalozzi	131	Stand	164
Philippe-Henri-Matthey	132	Stavay-Mollondin	164
Place d'Armes.	133	Succès	165
Place Neuve	133	Temple-Allemand	165
Pont	134	Terreaux	170
Premier-Août	135	Tête-de-Rang	172
Premier-Mars	136	Tilleuls	173
Prévoyance.	138	Tourelles	173
Progrès	138	Tuileries	174
Promenade.	146	Valanvron	174
Puits.	148	Versoix	175
Ravin	151	Vieux-Cimetière	175
Recorne.	151	Vieux-Patriotes	175
Réformation	151	Vingt-deux-Cantons.	175
Repos	152	Winkelried	175

Adresses par ordre alphabétique — La Chaux de-Fonds. 179

Adresses professionnelles — La Chaux-de-Fonds !

) Horlogerie 433

 b) Professions libérales, commerce, arts et métiers 453

Annonces 507

Adresses par ordre alphabétique. — Le Locle 647

Adresses professionnelles. — Le Locle ;

 a) Horlogerie 701

 b) Professions libérales, commerce, arts et métiers 707

Grande Brasserie Ariste Robert

Etablissement de 1er ordre, — Jardin ombragé.

Diners à prix fixe. — Restauration à la carte à toute heures
Bières Munich et Pilsen. — Spécialité de vins du pays et Etrangers.

Rue Daniel Jeanrichard 23

LA CHAUX-DE-FONDS

Nombreux Journaux.

Près de la Gare.

Billards.

Etablissement d'Horticulture MATHIAS-BAUR

CHARLES MATTERN-BAUR (successeur)

6, Rue de la Chapelle 6 - Magasin Léopold Robert 25 a

LA CHAUX-DE-FONDS

Bouquets, Gerbes, Fleurs au détail, Garnitures,
Plantes fleuries et à feuillage. Couronnes, bouquets,
palmes et décors pour deuils, etc. Spécialité de plantes
vivaces et alpines. Entreprise et entretien de jardins.
Téléphone 16

Photographie artistique et industrielle

H. Rebmann

Rue du Parc 10 LA CHAUX-DE-FONDS Rue du Parc 10

Médailles :

La Chaux-de-Fonds 1879 - Vienne 1881 - Genève 1893

La Chx-de-Fds 1881 - Paris 1892 - Milan 1894 et 1906

TÉLÉPHONE 247

Fruits — Légumes — Primeurs
Comestibles

Vve Arnold LINDER

— 74, Rue Numa Droz, 74 —

LA CHAUX-DE-FONDS

Téléphone 1004

Téléphone 1004

E. MANDOWSKY

Rue Léop. Robert 8 LA CHAUX-DE-FONDS Rue Léop. Robert 8

La plus ancienne maison de vente à crédit par acomptes

Confections pour dames, messieurs et enfants
Tissus en tous genres. Lingerie, Tapis, Corsets.
Chaussures, Parapluies, Poussettes

Meubles — Linoleums

◆◆ Conditions très faciles ◆◆

Entreprise de Pompes funèbres

Louis Leuba

12, Rue Jaquet-Droz 12 0 TÉLÉPHONE 872

Inhumations Incinérations Transports

Mme A. LOVIS

COIFFEUSE

76, Rue du Parc, 76 — LA CHAUX-DE-FONDS

Spécialité de POSTICHES en tous genres

PARFUMERIE - SAVONNERIE - BROSSERIE

— Grand choix de Peignes —

ENTREPRISE DE TRAVAUX DE MAÇONNERIE

Réparations

Cimentages et revêtements en catelles en tous genres. — Devis
 Prix modiques. Travail prompt et soigné. Se recommande

Fréd. H^{ri} Galéazzi - Collod

Rue de la Charrière 53

La Chaux-de-Fonds

Buffet-Restaurant MONT-SOLEIL

Mont-Soleil - Sonnenberg sur Saint-Imier

Ouvert toute l'année

Mme Vve J. BALZER-KOHLI

Altitude 1250 m.

Vastes Terrasses.

Cuisine française soignée.



Vue splendide sur tout le panorama
des Alpes et du Jura

Sports d'hiver incomparables, 100 km. carrés de champs de neige. Belles pistes. — Garage pour skis et luges. — Funiculaire **Saint-Imier-Mont-Soleil** (Durée du trajet : 10 minutes). *Téléphone.*

Eau de source. — Lumière électrique. — Service de poste

Pianos, Harmoniums, Orchestrions

MAISON **RICCARDO PETRONIO**

BIENNE, 66, Rue Centrale 66

Plus de 50 Pianos et Harmoniums à choix

PIANOS : Pleyel, Uebel & Lechleiter, Rönisch, Ibach, Schiedmayer & Söhne, Rordorf, Gaissert, Gaveau, Weber, Hartmann etc.

PIANOS : Pneumatiques, électriques.

PIANOS : Stems avec appareil Pneumatique pour personnes ne sachant pas jouer.

ORCHESTRIONS : pour cafés, restaurants et salle de danse.

Facilité de Paiement — Accordages

Réparations, atelier dans la maison

On accepte des pianos usagés comme paiement partiel.

Agence agricole de machines

Mathey-Rubin

7b, Hôtel-de-Ville, 7b Téléphone 517

LA CHAUX-DE-FONDS

- Toujours Grand Choix de Machines à coudre -
Vélocipèdes — Poussettes — Chars à ridelles
- - Fournitures et Réparations de Machines - -

- **COMBUSTIBLE EN GROS ET DÉTAIL** -
Bois de Sapin et Foyard sec - Briquettes «**UNION**»
Anthracite - Houille - Coke - Belle tourbe noire sèche

Adresses des Habitants

par ordre alphabétique des rues

NOTE. — Dans cette liste figurent essentiellement les chefs de ménage.

La liste des adresses par ordre alphabétique, qui forme le chapitre suivant, est plus complète. C'est aussi la plus consultée.

Pour chaque numéro de maison, le nom du propriétaire et éventuellement celui du gérant, sont placés en tête de la colonne, qu'ils habitent la maison ou non.

Alexis-Marie Piaget (Rue)

- 1 Loriol-Kohler, Chs, pr.-cafet
Ziegler, Andréas, cordon.
- 7 Hoirie Robert-Nicoud, pr.
Monnot, J.-Luc., md. comb.
Nydegger, Rod., employé
Matthey, Chs, empl. téléph.
Aeschlimann, Jean, boîtier.
Nydegger, Alf., boîtier
- 9 Hoirie Robert-Nicoud, prop.
Borle, Jules-Emile, boît.
Robert-Nicoud, Chs, comm.
Robert, Mlle sans prof.
Seguin, Marthe, empl.
Noth, Léopold, boîtier.
- 13 Brandt-Parel, Ch.-J., prop.
et boîtier.
Sausser, Fritz, ébauches.
Dubois, Lina, horlogère.
- 15 Girardclos, Alf., pr., et boît.
Girardclos-Sandoz, Mme,
sans profession.
Howald, Fritz, horloger.
- 17 Becker-Galland, Marie-L.,
et ses enfants, propr.
(Gérant) A. Quartier, Fr.-
Courvoisier 9.
Pellaton-Dubois, Camille,
prof. école d'horl.
- 17 Schlup, Emile, secrets
Robert-Matthey, Paul, rem.
Held-Parel, Ed., boît.
Zumsteig, Rosalie, mén.
Grellet, Marcel, boîtier.
Jaques, Just., emp. douanes
Perret-Favre, Alex., visit.
- 19 Becker-Galland, M.-Louise,
et ses enfants, prop.
(Gérant) A. Quartier, Fr.-
Courvoisier 9.
Nardin, Ch., guilloch.
Stucki, Paul-E., prof. dess.
Schweizer, Jacob, conseil.
Lambelet, Oscar, remont.
Nobs, Rodolphe, décalq.
Becker-Galland, Louise,
ménagère.
Becker-Fluckiger, Edm.,
remonteur.
Metzger, Gges boîtier.
- 21 Becker-Galland, Marie-L.,
et enfants, prop.
(Gérant) A. Quartier, Fr.-
Courvoisier 9.
Bandelier, Alph., repass.
Chappuis, Arthur, émail.
Schorpp, Arthur, joaill.
Zingg-Ryser, P., commis.
Baur-Martin, Otto, boît.

- 21 Gloor, Albert, comptable.
Portenier, Ed., boîtier.
Baume, Paul, boîtier.
- 28 Schneider, Charles, propr.
et fab. d'horlogerie.
(Gér.) Blanc, Alph., Léop.-
Robert 41.
Vogt, W., prof. éc. d'horl.
Clerc-Chable, Paul, boîtier.
Blum, Vve J., s. profess.
Frey, Emile, réglleur.
Godat, Arnold, horl.
Wuilleumier-Robert, Paul,
boîtier.
Humbert, Chs, nielleur.
Schneider, Alph. graveur.
Zehnder, Arnold, empl.
Aubert, Chs., fab. d'ag.
- 29 Tschupp, J., prop.
Aeschlimann, Arn., mag. al.
Kunz, Chs, remonteur.
Girard, Aug., remont.
Kunz-Robert, Chs, horl.
Ackermann, Henri, serrur.
Humbert-Droz, Alex., joail-
sertisseur.
Baumann, Chs., horl.
Ackermann, Alf., mécan.
Heyraud, Alf., boît.
- 31 Tschupp, J., propriét
Aufranc, Angèle, ménag.
Favre, Arthur, boîtier.
Riegert, Chs, remonteur.
Holl, Alois, m. coiffeur
Droz, César, remont.
Aubry, Julien, commission.
- 32a Pellaton, Albert, prop. et
fab. cadrans.
Landry, Arthur, horloger.
Tissot, Albert, fournir.
Audétat-Dubois, Pl, commis
Courvoisier-Junod, Vve, horl
Humbert, Henri, boîtier.
Kölliker, Willy, technic.
Perret, Chs., fils, band.
- 35 Collège, Commune, prop.
Châtelain, Vve Bertha, conc
- 45 Balanche, A., prop. et fab.
d'horlogerie.
(Gérant) Dubois, Chs-Osc.,
Léopold-Robert 35.
Dubois, Tell, remont.
Ecabert, Sylv., plant. cyl.
Dubois, Ami, émaill.
Savoie-Robert, Cés., horl.
Morel, Arthur, horloger.
Lory, Albert, fournisseuriste.
Moser, Chs., employé
- 47 Balanche, A., propriét.
(Gér.) Dubois, Chs-Oscar,
Léopold-Robert 35.
Châtelain, Anatole, grav.
Schlapbach, Alf., grav.
Brandt, Ls-Just., emboît.
Jodry, Adolphe, boîtier.
Grosjean, Mlle cadrans.
Bæhr, Adèle, Vve, mén.
Musy, Marcel, emboîteur.
Colomb, Henri, émaill.
Rossel, Albert, horloger.
Musy, et Huguenin, emboît.
Tissot, Aug., remonteur
- 49 Meier, Frs, propriétaire.
Boichat, Octave, remont.
Gindrat, Arnold, empl.
Bœsiger, Pierre, aîné.
Bourquin, Chs, chargeur-
postal.
Boichat, Henri, emboît.
Brauchi, Aug., horloger.
Fluckiger, Fritz, commiss.
- 51 Schneider, Mme, propr.
(Gér.) Blanc, Alph., Léop.-
Robert 41.
Wenger, Paul, ressorts.
Menetrey, Edouard, grav.
Flajoulot-Breit, Ges, Vve,
couturière.
Hug, Emile, pendants.
Breitling, Gaston, commis

- 53 Lehmann, Oscar, propr. et
fabr. cuvettes.
Dubois, Alb., démont.
Jung, Edouard, mécan.
Hainard-Humbert, A., tech-
nicien.
Droz-Huguenin, Paul-E.,
remonteur.
- 54 Ducommun, G. et C., prop.
et fabr. de boîtes or.
Koch, Chs, Vve, concierge.
- 63 Bertholet, Laure, prop.
(Gérant) Guyot, A., Paix 43.
Nussbaum, Vve. Fritz, mén.
Perret, Vve Ph., épicerie.
Dubois-Girardin, G., comm.
postal.
Richard, Ariste, horlog
Boillat, Paul, menuisier.
Steiner, Ali, menuis.
Steiner, Chs, manoeuv.
Veya, Gaston, pendants.
Bugnon, Georges, électr.
Lœtscher, Chs, remont.
Courvoisier, Fritz, fondeur
Hammerli, Fritz, employé
tram
Cattin, Henri, repass.
- 65 Bertholet, Laure, prop.
(Gérant) Guyot, A., Paix 43.
Grandjean, Arnold, voyag.
Farny, Mmes, horlog.
Mathez, Albert, horloger.
Girard-Rusca, Alb., horl.
Wuilleumier, J., boîtier
Blaser, Ulrich, boîtier.
Studer, Elisabeth, menag.
Lizzola, Martino, cora.
- 67 Ducommun-Robert, L., pr.
(Gér.) Blanc, A., Léopold-
Robert 41.
Lebet, Charles, remont.
Jeanneret, Margt, institutr.
Jeanneret, Alice, téléphon.
Robert, Alcindor, échapp.
Pillionnel, John, encad.
- 67 Stegmann, Math., Vve
Brunisholz, Rod., doreur.
Montandon, Henri, décott.
Evard, Robert, corresp.
Perret, Emile, instit.
Jeannon, Mme, aiguill.
Curtit, Albert, émail.
- 69 Binggeli-Droz, A., prop.
(Gér.) Perdrix-Bargetzi, C.
graveur.
Thomas, Jules, boîtier.
Urban, veuve.
Froidevaux, Paul, boîtier.
Bruno, Michel, graveur.
Ponti, Aug., menuisier.
Benoît, P.-H., comptable.
Vernot, Charles, graveur.
Schilling, Arthur, boit.
Robert, Emile, mécan.
Rollier, Ernest, protess.
Gaberel, Ges-H., grav.
- 71 Schmid, Vve de Ch.-Léon;
et Cie (S. A.), propr. et
fabr. d'horl.
Dangeli, Fritz, chauffeur.
- 73 Bolle-Landry, Suz., C., prop.
(Gér.) Jacot-Guillarmod.
Heymann-Gysin, J., boit.
- 73a Bolle-Landry, Fr.-E.,
propriétaire.
Stauffer, Mme, ménagèr.
Bourquin, Louis, boîtier.
Schwab, Gérald, ciseleur.
Py, Georges-A., fabricant
cache-pous.
- 79 Schaltenbrand, E., prop-
Clerc, Henri,
Baillod, Henri, libr., mén.
Magasin, Léop.-Rob. 28.
Robert-Dubois, Ed., Vve
Feissly, Sam., proc. banq.
Pierrehumbert, André, inst
Eberlé, Henri, archit.
Colomb, Louis, remont.
Landry, Pierre, négoc.
Grellinger, Isid., nég

- 80 S. des Armes-Réunies, pr.
(Gérant) Frickart, Emile,
Doubs 55.
Roulet, Charles, concierge.
Reussner, Chs, fondeur.
- 81 Schaltenbrand, E., prop. et
architecte.
Harder-Mentha, J., boîtier.
Blaser, Ed., profess.
Kunz-Montandon, Charles,
pierr.-sertisseur.
Mentha, Vve Paul
Nicolet, Alb., fournisseur.
Quéloz, Virginie, journal.
- 82 S. des Armes-Réunies, pr.
(Gérant) Frickart, Emile,
Doubs 55.
Bertrand-Schaller, Ls-E.,
restaurateur.

Arbres (Rue des)

- 35 Ducommun-Roulet, Heirie,
propriétaire .
Mathez, Robert, remont.
Savoie, Alfred, remont.
Nuding, Charles, entrep.
- 37 Delachaux, Fr.-A. prop.
Schirmer, Will., fermier
- 39 Commune, propriétaire.
Jaggi, Ulysse, concierge.
- 41 Hôpital, commune, prop.
- 84 Fehr, Eugl, prop. et sec.
au contrôle.

Arêtes (Rue des)

- 24 Court, A., propriétaire.
(Gér.) Blanc, A., Léopold-
Robert 41.
Froidevaux, Ls, ébéniste.
Frey, Louis, visiteur.
Huguenin-Maire, Jles, horl

Aurore (Ruelle de l')

Ci-dev. boulev. de la Fontaine

- 1 Calame, H.-L., propriét. et
commis.
- 3 Robert-Grandpierre, Emma,
 propr. et institutrice.
Christen, William, remont.
- 5 Montandon, Jules-Al., pr.
Williamson-Limited, fabr.
d'horlog.
- 7 Carnal Paul-Ed., propr. et
monteur de boîtes.
Lemrich, P., commis.
Pointet, Vve Jules.
- 9 Perrier-Sandoz, Alt., prop.,
remonteur.
Bourquin, William, décalq.
Dubois, Léon, graveur
- 11 Degoumois, H.-V. prop. et
fab. d'horlog.
Muller, Sœurs, employées.

Avocat-Bille (Rue)

Ci-devant rue de Bel-Air

- 2 Prœllochs-Wespy, F.-G, pr.
et horlog.
Wespy, Vve Adeline, s. prof
- 4 Calame, O et C., propriét.
Huguenin, Lucie débris.
- 6 Delachaux, Fritz-Aug., pr.
(Gér.) Jeanneret et Quar-
tier, Fr.-Courvoisier 9
Rosselet, Paul-A., boîtier.
Gygax, Fritz, boîtier.
Kissling, Maria, ménag.
- 8 Delachaux, Fritz-Aug., pr.
(Gér.) Jeanneret et Quar-
tier, Fr.-Courvoisier 9
Sandoz, Ed., acheveur.
Brandt, Ch.-Aug., remont.
Brandt, Arthur, remonteur.
Freund, Georges, pivoter

- 10 Castioni-Perruchi, Ant.,
Vve, propriét.
Jacot-Hainard, Henri boît.
Préllochs-Méroz, C., rem.
Tissot-Linder, J.-E., rem.
Claude, Eug., boîtier.
Herren, Fritz, doreur.
Calame, Pierre, remont.
Calame-Girard, Paul, horl.
Aufranc, E., horlog.
12 Juillerat, Ariste, pr. et rem.
Miserez-Jobin, Marie, Vve,
ménagère.
Gnecchi, Jules, menuis.
Luscher, Albert, boît.
Meyer, Fritz, boîtier.
Aellen, Arth., facteur.
Capt, Ed., horloger.
Perret, Emile, horlog.

Balance (Rue de la)

- 2 Rucklin-Fehlmann, J.-B., pr
et chemisier.
Benoit, Alfred, dentiste.
Bloch, Léon, négociant.
Rossel, Jules, voyageur.
Huguenin, Pl-E., chauss.
Rucklin-Fehlmann, J. B.
et fils, chemisiers
Stoll, Wilhelm, tailleur
3 Rudolf-Frei, J., Vve, propr.
et mercerie-passement.
Gilliéron, John, coiffeur.
Fluckiger-Jeannet, Jean, rep.
4 Devaux, Jeanne-Bertha, pr.
(Gérant) Quartier, Armand,
Fritz-Courvoisier 9.
Steiger, Alb., Vve, comest.
Frésard, John, remont.
Richard, Arth., m. chauss.
Stussi, Vve Caroline,
m. journ.
Favre, Bernard, commis
5 Gauthier, Franç.-Eug., pr.
Gauthier, Henri, boulang.

- 5 Bobillier, L.-Gaston, horlog.
Canton, François, chapell.
parapluies.
6 Hoirie André Robert, pr.
(Gérant) Guyot, A., Paix 43.
Primault, Adr., café temp.
Dinther, Conrad, encadr.
Jäger, Laur, tailleur
Caraffini, Noël, m. ser.
6a Hoirie André Robert, prop.
(Gérant) Guyot, A., Paix 43.
Duperret, Lucie, mén.
Krebs-Vogel, H., bouch.
Devénoges, Vve Jeanne,
journalière
7 Leuzinger, R.-F., pr. et nég.
Schäffer, Mlle, sans prof.
Jaquet et Girard, fab. d'horl.
Jaquet, Félix, fab. d'horl.
Rucklin, Adrien, négoc.
8 Rueff, H., propriétaire.
(Gér.) Blanc, A., Léopold-
Robert 41.
Hôtel de la Balance.
Droz, Tell, hôtelier
Jamolli, Fort., primeurs.
Maffli, Fritz, voiturier.
10 Meyer-Weill, Max, prop. et
négociant.
Wille-Nötz, Arthur, épïc.
Soder-Jacot, Aug., chauss.
Von Arx, Mme, négoc.
10a Boch-Gobat, J.-Fr., prop.
Maus, Moïse, courtier.
Robert-Tissot, Ed., médec.
Racine, Marie-Pauline
Schwahn, Fritz, boul.-pâtis.
Streit, Jean, cordonnier
Duvoisin, Emma, s. prof.
Robert-Tissot, Vve Marie
Droz, Alb., concierge.
Foyer pour Jeunes Filles.
Giroud, Paul, tabacs et cig.
Etienne, Camille, chauff.
gaz
Moll, H., pasteur

- 10a Humbert-Tissot, Vve
crêmerie-pâtisserie
- 10b Boch-Gobat, J.-F., prop.
Domon, Jules, graveur
Aubert, Jeanne, dem. mag.
- 12 Schmidiger - Glanzmann,
Vve de F., et ses enf., pr.
(Gér.) Schlunegger, Chs,
Tuilerie 42.
Urlau, Vve Alex., doreuse.
Schmidiger, Jos., boucher.
Jamolli, Fort, primeurs.
Schmidiger, Vve, s. prof.
Bonvallat, Angéline, cuis.
Fluckiger, Bertha, poliss.
Piémontési, Jean, café-
brasserie.
Garrand, Ernest, tailleur.
Liechti, Mme, ménagère.
Gysler, Suzanne, ménag.
Schultz, Victor, coiffeur.
Devenoges, Marie, empl.
- 12a Schmidiger - Glanzmann,
Vve de F., et ses enf., pro.
(Gér.) Schlunegger, Chs,
Tuilerie 42.
Canella, Marcel, pension.
- 13 Bloch frères, propr. et nég.
Bloch, Aaron, s. profess.
Marchand-Weber, Oswald,
tabac et cigares.
Bloch, Const., tissus
- 14 Zuger-Thonen, Eug., prop.
et coiffeur.
Thiébaud-Zbinden, J., tab.
et cigares.
Greiff, Ch., poélier.
Dupan, Vve, Louise, mod.
Ellenberg, Ern., empl. poste
Devins, Charles, magasin
de chaussures.
- 15 Buttikofer, J., prop. et hôtel.
- 16 Gosperrin - Baillod, Aug.-
Fr., propr.
Renaud, Cadet,
Pfister, Marie, lingère.

- 16 Bassi-Fuhrmann, J., com.
Berger, Chs, parapluies.
Burklé, Mme, repasseuse en
linge.
Schlunegger, Adèle, à
« l'Euréka »
Petermann, Chs., repass.
- 17 Brenet, Jules, propr. et né-
gociant en vins.
Busser, Henri, tailleur.
Möri, Paul, café-brass

Banneret (Rue du)

Ci-devant r. du Grenier 35-35a

- 2 Ducommun, Zélie, prop.
Bühler, Paul, secr. collèg.
Meylan John, comm. post.
Perret, Gges, prof., allem.
Ruchti, Fréd., Vve, journ.
Aeschlimann, Vve, Marie,
sans profession.
Conrad, Louise, Vve, ménag.
- 4 Dumont-Fraissard, Elise-
Louise et Fraissard Marie-
Lina, propriétaires.
Béboux, Ami, emboît.
Russer, Ulysse, remont.
Quartier, Fanny, poliss.
Jeanneret, Fanny, mén.
Jeanrichard, Hri, boîtier.
Stebler, Chs, facteur.
Jent, Fritz, guillocheur.
Thiébaud, Ed., compt.
Meylan, Elie, remont.

Bassets (Rue des)

(en-dessous de l'hôpital)

- 2 Crivelli, Jean, propr.
Brandt, Chs-Ed., graveur.
Faivre, Syl.-Nic., journalier.
Brossard, Adolphe, boît.
8 Jaussi, Jean-Fr., pro-
priétaire et m. charpent.

- 8 Nicolet, Clémence, Vve,
rep. linge.
Wille, Léon, représent.
Girardin, Paul, remont.
- 62 Kullmer, Jean, propr.
Comte, Charles, ressorts.
Peter, Arnold, boîtier.
Ferrier, Angélo, horlog.
- 62a Kullmer, Jean, propr.
Jeanneret, Alfred, épici.
Frey, Charles, voyageur.
Weber, Emile, horlog.
Ferrari, Olivier, gyps.
- 64 Kullmer, Jean, propriét.
Benguerel, Ami, remont.
Wuilleumier, Jules-Emile,
horloger.
Widmer, Henri, boîtier.
- 66 Kullmer, Jean, propr.
Loosli, Mme, ménag.
Maurer, Edouard, sertiss.
Rubin, Paul, boîtier.
- 68 Kullmer, Jean, propr.
Etienne, Aug.-Ed., man.
Pieren, Vve, ménag.
Gogniat-Schneider, Const.,
anneaux.

Beauregard (Rue)

Sans numéro.

Beau-Site (Rue)

- 3 Kunz-Sommer, Jean, propr.
Légeret, Ed., menuisier.
Sandoz, Vve, Lina, poliss.
Quartier, Alph. horlog.
Schertenleib, Elise, ménag.
Lauber-Schaad, G., méc.
Brandt, Chs, remonteur.
Jeanneret, Edg., graveur.
Junod, Arthur, remont.
Gilgen, Christ., s. prot.
Légeret, Gust., commis.

- 9 et 11 Collège des Crétêts,
Commune propriét.
Ecole de Commerce.
Schneegg, Samuel, Vve, conc

Bel-Air (Rue de)

- 8 Hoirie Mentha, propr.
(Gér.) Dubois, Ch., Léop.-
Léopold-Robert 35.
Jeanquartier, Gges, grav.
Schwahn, Vve Fritz, journ.
Robert, Léopold, remont.
Rothenbühler, Gott., boîtier
Sandoz, James, repasseur.
Bourquin, Edouard, éch.
Deruns, Vve Anna, ménag.
Ducommun, Albert, horl.
- 12 Franck, Gaspard, propriét.,
poëlier-fumiste.
Girard, Arthur, boîtier.
Girardin-Christ, Edm., boît.
Wuilleumier, René, mécan.
Brullisauer et Kretz, m.
ferblantier.
Vannier-Matthey, Paul,
boîtier.
- 14 Lanfranchi, Georg., prop.
et m. menuisier.
(Gérant) Bersot, A., Léop.-
Robert 4.
Robert, Elise, Vve, mén.
Fasnacht, Albert, pivot.
Droz, Vve Julie, s. profess.
Colomb, Cécile, Vve, journ.
Lutz, Emile, boîtier.
Hirt, Achille, empl. gaz.
Lanfranchi, Frères, menuis
- 20 Hoirie Mentha, propr.
- 22 Hoirie Mentha, propr.
Boch-Mentha, Jules, optic.
(mén.)
Studler, Numa, commiss.
Pahux, Gust., fils, boît.
- 24 Hoirie Mentha, propr.
Sandoz, Fanny, débris.

24 **Bel-Air - Bellevue - Blé - Bois - Bois-Gentil - Boucherie**

- 24 Jacot, Virginie, gard.-mal.
Juillard, Isaline, journal.
Perret-Houriet, Vve P.
51 Borle-Stark, Léon, propr. et
restaurateur.
55 Ulrich, Wilhelm, propr. et
comptable.
Grimm, Chs, boitier.

Bellevue (Rue de)

- 19 Porret, Ernest, propriét.
et caissier communal.
Maire, Ernest, commis.
Guggisberg, Adol., grav.
Kloetti, Ed., menuisier.
Huguenin, Paul, instit.
Bornand-Porret, Judith.
Stauffer, Jean, graveur.
Chopard, Paul-A., visit.
23 Banque Reutter, propr.
(Gér.) E.-A. Bolle, Promenade 2.
Vogt, W.-E., mécanicien.
Mayr, Wieland, publiciste
Droz, Marc, boitier.
Bugnon, Henri, fab. ress.
Hertig, Henri, boitier.
Wasem, W., comptable.

Blé (Rue du)

Sans numéro.

Bois (Rue des)

- 2 Banque Populaire suisse,
propriétaire.
(Gérant) Gallandre, Ch.-E.,
Parc 13.
Robiol, Joseph, guilloch.
Haueter, Henri, graveur.
4 Banque Populaire suisse,
propriétaire.
(Gérant) Gallandre, Ch.-E.,
Parc 13.

- 4 Rothen, Jules, boitier.
Tissot, Alcide, horlog.
6 Banque Populaire suisse,
propriétaire.
(Gér.) Gallandre, Ch.-E.
Parc 13.
Ketterer, E., fondateur.
Porret, Jules, emp. gaz.
8 Société l'Avenir, prop.
(Gérant) Schlunegger, C.,
Tuilerie 32.
Brandt, Henri, boitier.
Jacot, César, pendants.
10 Société l'Avenir, propr.
(Gér.) Schlunegger, Chs,
Tuilerie 32.
Cattin, Alex.-Constant,
cordonnier.
Parel, Reber, Jules, horl.
Muller, Jean-Aug., colp.

Bois - Gentil (Rue du)

- 9 Godat & Cie, propr. et fab.
d'horlogerie.
Gindrat, Albert, commis.
Noirjean, Arthur, remont.
11 Junod, Pierre, propr. et
monteur de boîtes.
Bloch-Metzger, Georges,
négociant.
15 Landry, Jeanne.-A. et ses
enfants, propr. et nég.
Tissot, Ed., secrét. comm.

Boucherie (Rue de la)

- 2 Stotzer, Fritz, propriétaire
et photographe.
4 Stotzer, Fritz, fils, prop. et
boulangier.
5 Monnier, Mme, propr.
(Gérant) Dubois, Chs.-Osc.,
Léopold-Robert 35.
Rufenacht, Jules, café-bras.
Farinoli, Emile, ferbl.

6. Bernath, Jacques, prop.
Weber, Jean, sellier.
Muller, Jean, charron.
Bernath, Emile, maréchal.
Krummen, Alfred, pension.
- 9 Hoirie Leuzinger, propr.
Barfuss, Estelle, ménag.
Villars, Horstense, horlog.
Rolli, Joseph, graveur.
- 16 Gnægi, Jean et enf., prop.
(Gér.) Blanc, A., Léopold-
Robert 41.
Baud, Vve, Ad., ménag.
Matthey, L.-Osw., graveur.
Morf, Guillaume, tourn-
menuis.
Fallet, Walther, pivot.
Schneeberger, Ad., tapiss.
Wenger, Fritz, horloger.
Dubois, Alfred, horlog.
18 et 20 Schwerzel, Gottl., pr.
et voiturier.

Buissons (Ruelle des)

- 1 Schmitt-Warmbrodt, Ch., p.
et fab. d'aiguilles.
Buhler, Jules, mécanic.
Croisier, Arthur, aiguilles.
Schmitt, Emile, agent publ.
Fabr. d'Aiguilles-Universo
N° 12 (S. A.)
Huguenin, Paul, concierge.
- 3 Kullmer, Jean, prop.
Fleury, Cécile, repass. linge.
Matthey, Alexis, remont.
Vaucher, Fritz, horloger.
- 5 Kullmer, Jean, prop.
Landry, Chs, cadrans.
Roulet-Sandoz, A., émaill.
Jeanrenaud, Vve Ida.
- 7 Kullmer, Jean, propr.
Girard, Emma, s. profess.
Laubli-Ruch, Aug., serg
gendarme.
Ruch, André, s. prof.
- 7 Henry-Marchand, Emile,
emboîteur.
Adam, Vve Catherine.
Thiébaud, Jules, grav.
- 9 Kullmer, Jean, prop.
Stebler, Julien, guilloch.
Calame, Fritz-U., commiss.
Amez-Droz, Jules, émaill.
Studeli, Jos., facteur.
Gygax-Brandt, Mme, mén.
Huguenin, Ed., horloger.
Brandt, Julie, sans prof.
Etienne-Imhof, Fritz, empl.
postal.
Vaucher, Jules, horlog.
Etienne, Pl-Emile, horlog.
Michel, Chs, commis.
Châtelain, Osc., technic.
- 11 Kullmer, Jean, propriét.
Jeanrenaud, Aug.-N., méc.
Joly, Emile, fab. d'horl.
Umiker, Oscar, comptable.
Isely, Arthur, sertiss.
Froidevaux, Léon, assort.
Robert-Zaugg, Aug., horl.
Wetterwald, Léop., impr.
Calame, Georges, graveur.
- 13 Ochsenein, Ernest, propr.
et employé postal.
Probst-Perregaux, Arthur,
horloger.
Fournier, F., boulanger.
- 15 Turban-Charpié, Alb., prop.
et visiteur.
Girard, Ch., boîtier.
- 17 Béguin, Emile, prop.
Riesen, Rodolphe, cantonn.
Bortolini, Gges, manœuv.
Vuille-Jeanfavre Louis,
émailleur.
- 19 Guyot, Chs-A. et Matthey,
F., propr.
Mathey, Paul, boîtier.
Guyot, Chs-Ami, remont.
Matthey, James, boîtier.
Vogt, Chs, remonteur.

- 21 Dubois, Ls, prop. et rem.
Augsburger, Mme, ménag.
Perrinjaquet, Alcide, journ.
- 23 Clemmer, Alph., propr. et
chef de train
Keller, Ch.-E. mécan.
Devaux, Julie, s. prof.

Bulles (Rue des)

- 2 Dubach, Arn., prop. et
épiciér.
Schmidt, Fritz, gainier.
Moser, Arnold, doreur.
- 6 Banque Populaire suisse,
propriétaire.
(Gérant) Gallandre, Cl.-E.,
Parc 13.
Sigrist, Henri, journal.
Ernst, Maurice, mécanic.
Robiol, Emile, guillech.
- 8 Banque Populaire suisse,
propriétaire.
(Gérant) Gallandre Ch.-E.,
Parc 13.
Gabus, Edouard, remont.
- 10 Forrer, Benj., propriét. et
comptab.
Gräff, Albert, secrets.
Reichen, Alfred, manoeuv.
Gräff, Jules, secrets.
- 14 Société l'Avenir, prop.
(Gér.) Schlunegger, C
Schenk, Georges, manoeuv.
Etienne, Emma, journal.
Sausser, Marie, journal
Hofer, Elisabeth, ménag.
- 16 Société l'Avenir, prop.
(Gér.) Schlunegger, C
Froidevaux, Jules, man.
Von Allmen, Chris., ress.

Boulevard extérieur

Sans numéro.

Boulevard de la Liberté

- 1 Commune, propriétaire.
Graber, Ernest, agriculteur.
- 2 Commune, propriétaire.
Huguenin, Paul-L., repass
Girard, Emile, remont.
Wyss, Paul, boîtier.
Isler, Jean, remont.

Célestin Nicolet (Rue)

ci-devant Bel-Air.

- 2 Hänggi, Louis-Jos., propr.
et entrepreneur.
Otz-Lutz, Louis, prof.
- 4 Hänggi, Louis-Jos., propr.

Centenaire (Rue du)

Sans numéro.

Champs (Rue des)

ci-devant boulev. des Crétêts.

- 61 Maire, L.-Cécile, propr. et
tailleuse.
- 65a Bastaroli, Bernard, propr.
Usine à sable.
- 73 Fontana et Thiébaud, Usi-
ne du Foyer.
Oberney, Jean, scieur.

Chapelle (Rue de la)

- 3 Mairot, Alph., propriét.
Bucher-Moser, Fritz, fab.
spiraux.
Marelli, Josué, ébéniste.
Froidevaux, Hri, postillon
- 4 Jeanrichard et Schneider,
Mmes, propr.
Jeanrichard, Ant., remont.
Schneider-Nicolet, Mme.
peint. cadr.

- 4 Jeannet, Anna, ménagère.
Jeanrichard-Nicolet, Mme,
prés. de la Bonne-Œuvre.
Hugli, Ch., boîtier.
Cugnet, Mme, commis.
Leuzinger, Ulrich, peintre-
décorateur (atelier).
Gerber, Eugénie, pierriste.
- 5 Paroisse cath. nation., prop.
La cure.
Rais, Albert, curé.
Liengmé, Vve C., poliss.
Aubry, Julien, pierriste.
Châtelain, Jules, émail.
Sengstag, Vve Bertha,
ménagère.
Lowis, Emile, boîtier.
Gaiße, Albert, serurier.
- 6 Mattern-Baur, Chs.-Ph., pr.
horticult.-jardinier.
- 7 La Chapelle, paroisse cath.
nation., propriét.
- 9 Rais-Grosjean, Marie, prop.
Gluck-Aufranc, Juliette, rég.
Knecht, Fritz, voiturier.
Maurer, Vve Adèle, journ.
Berthoud, Ernest, horlog.
Gschwend, Chs, fab. limes.
Augsburger, Paul, remont.
- 9a Rais-Grosjean, Marie, pr.
Pfister, Georges, dorages.
Gschwend, Chs, fab. limes.
- 11 Richard, Fritz, prop et rem.
Mairet, Mlle, tricoteuse
Cart-Gruet, Hen., pier.-sert.
Voumard, Charles, remont.
Gagnebin, Berthe, horlog.
Brawand, L., typogr.
- 112 Hoirie Cartier-Perret, pr.
Von Hoff, Charles.
Quartier, Marie.
Bovet, Alph., Vve.
Schwab-Kaufmann, Gottl.
chargeur postal.
- 12 Gruet-Braillard, Vve, ellips.
Hool, Vve, E. finiss. boît.
Dubois, Julie, journalière.
L'Eplattenier, Adèle, journ.
Montandon, Laure, ménag.
Jacot, Ges, doreur.
Rollier, Jean, commis
- 13 Redard-Jacot, Walter, prop.
et remonteur.
Feller, Jacob, manoeuv.
Perrot-Droz, Ls, horloger.
Dressel, Emile, remont.
- 15 GrosPierre, Fr.-Guill., prop.
et remont.
Glauser, Emile, manoeuv.
Glauser, Bertrand, boîtier.
- 17 Mairot, Alph., propriét.
Besançon, Louis, horlog.
Froidevaux, Elie, pivot.
König, Samuel, voiturier.
Lehmann, H., employé.
- 21 Veuve, les enfants d'Ulysse;
prop.
Fer, Donat, fab. d'horlog.
Willerme, Germain, grav.
Calame, Fritz, rempl. post.
- 23 Bonsack, Ch.-Al., Hoirie,
prop.
Bernard-Bonsack, Jac., f.
d'horlogerie.
Zweigart, Louis, remont.
Dufaux, Ges, comptable.
Bonsack, Ls., fab. herm.
Staehli, Paul, graveur.

Charrière (Rue de la)

- 1 Benoît-Sandoz, Ch, Vve,
prop.
Sandoz-Robert, Julie, s. pr.
Loze, Jos.-Eug., prof. d'all.
- 2 Hahn, Julie, prop.
Jacob, Benedicht, m. boul.
Biedermann, Henri, taill.

- zbis Jeanrichard, Alcime, prop
et m. graveur.
Besançon, James, horloger.
Jeanrichard, A., et fils,
graveurs.
- 3 Méroz, Arnold, Vve, prop,
et doreuse.
Gagliardi, frères, entrep.
Frésard, Camille, remont.
Lauber, Fritz, facteur.
Dubois, Jules-Ul., remont.
- 4 Haussmann-Strittmatter, A.,
propriét.
(Gérant) Dubois, Chs-Osc.,
Léopold-Robert 35.
Pumpel, Ch., électric.
Wuilleumier, Achille, rem.
Dreyer, Christ., boucher.
Herren, Fritz, café-brass.
Pellegrini, Louis, épicerie.
Prétôt, Alfred, chauffeur,
gaz.
- 5 Calame-Bourquin, Numa,
Vve, propriétaire.
Chopard, Marie, poliss.
Frei, Charles, m. cord.
Heng-Tissot, Ch., grav.
Comment Ernest, horlog.
Girardot, Céline, ménag.
Brossard, Paul, combust.
Marletaz, Sylvie, tailleuse.
- 6 Bourquin, Anna, propr.
(Gérant) Dubois, Chs-Osc.,
Léopold-Robert 35.
Sandoz et Droz, décorat.
Bigler, Jean, m. coiff.
- 8 Jaeck, Herm., propriét. et
boulang.
Hubert, Mlles, tailleuses.
Savoie, Albert, café.
- 8a Jaeck, Herm., propriét.
Bernard, Toussaint, horl.
- 10 Tissot, Eug., prop., essay.
juré.
- 10 Huguenin, Charles, pend.
Sandoz, Henri, dégross.
- 12 Girardclos, Hoirie, propr.
Girardclos, Léon, grav.
Girardclos, frères, grav.
Cogliati, Jeanne, taill.
Droz, Adrien, horlog.
- 13 Pellegrini, Cher., Vve, pr.
(Gérant) Guyot, Alfred,
Paix 43.
Baur-Dessaules, L., horl.
Maumary, Ul., échapp.
Maillard, François, boît.
Dubois, Léon, horloger.
Ducommun, Henriette, mén.
Montandon, Charlotte, horl.
Spillmann, Arnold, boul.
Fischer, Marie, poliss.
Jeanmaire, P.-A., Vve.
Pellegrini, Louis, comestib.
Freitag, Albert, grav.
Riesen, Fritz, boîtier.
Riesen, L., modiste.
- 13a Pellegrini, Chér., Vve, pr.
(Gér.) Guyot, Alf., Paix 43
Sarno, G., horlog.
Betassa, Jos., chaudronn.
- 14 Société de construction, pr.
(Gérant) Theile, Albert,
Doubs 93.
Robert, Paul, remont.
Robert, Mme, épicerie.
Bauer, Marie, ménag.
Wicky, Joseph, manœuv.
Stauffer, Jean, empl. tram.
- 15 Tuscher, G., prop.
Laiterie coopérative
Burki, Rosine, desserv.
Sandoz, Ariste, horlog.
Baume, Eug., manœuv.
- 16 Société de construction, pr.
(Gérant) Theile, Albert,
Doubs 93.
Malcotti, Bapt., gyp.-peint.
Allement, Hri-Ls, mécanic.

- 16 Calame, Léa, journal.
Calame-Demaison, Vve E.
- 18 Commune, propriét.
Matile, Vve, ménagère.
Huguenin, Hri-Alex., carrés
Jeannin-Roulet, C.-A.,
émailleur.
Gutmann, Suzanne, Vve.
- 19 Bernasconi, Lodov., pr. et
m. menuisier.
Brandt, Georges, horlog.
Marguerat, Jacques, grav.
Priord, E. Mlle, poliss.
Nicola Eug., remont.
- 19a Scharpf, Chs., propr.
et graveur.
(Gér.) Blanc, A., Léopold-
Robert 41.
Guyot, 'Alb., hom. de peine.
Deruns, Vve Anna, journ.
Gerber, Lucie.
Bise, Emile, pierres fines.
- 20 Stegmann, F.-L. Vve, pr.
(Gérant) Blanc, A., Léop.-
Robert 41.
Sandoz, Lucien, remont.
Bernhard, Vve, s. prof.
Reichenbach, Jean-Alfred,
pendants.
Parent, Constant, ébouch.
- 21 Jeanmaire, Emile, prop.
Banguerel, Jâmes, remont.
Brandt, Ls, café-brass.
Romi, Mlle, ressorts.
Reitz, Paul-Eug., horlog.
Stauffer, Pierre, bouch.
Nicod, H., rep. linge.
- 21a Jeanmaire, Emile, prop.
Jeanneret, Alcide, ressorts.
Magnin, Félic., mécan.
Portenier, Benoît, Vve.
Lagger, Antoine, man.
- 22 Jeanmaire, Emile, propr.
Succursale de la poste.
Monnier, Paul, horloger.
Mans, Rob., direct. musiq.
- 22 Rossel, Ant., m.-guilloch.
Jeanmaire, Adr., ingén.
Brandt-Hirschy, Chs, grav.
Boîteux, Eugène, fab de
bricelets.
Jacot, Ges, peintre cadr.
Droz-Paratte, G., visiteur.
Roseng, Franç., mag. alim.
- 22a Montandon-Calame, Laure,
propr.
Racine, L.-Léon, grav.-guill.
Laager, Elisa, épicerie.
Allenbach, Chs, ressorts.
Woutat-Fleury, fondeur
Blaser, Louis, emboîteur.
Jolivet, Joseph, jardinier.
Montandon, Jules, cannage
de chaises.
Mæder, Aline, ménag.
- 23 Jeanmaire, Emile, propr.
Vieille, Louis, guilloch.
Vermeille, Paul, lugeur.
Dubois, Jules, horloger.
Masson-Vieille, G., aiguill
Bourquin, Edm., emp. gare.
Charrière, Albert, adouc.
Jeanmaire, Georges, nég.
vins.
Petitpierre et Cie, épicer.
Brugger-Schmidiger, Vve R.
Binetti, Valent., peint.
Graber, Laure, finiss boît.
Roseng, François, négoc.,
(ménage).
Ducommun, Adrien, rem.
- 24a Jeanmaire, Emile, propr.
Grandjean, Edm., Vve,
polisseuse de boîtes.
Calame, Chs-E., ressorts.
Emch, Marie, ménag.
- 25 Cuisine Populaire, propr.
(Gérant) Nusslé, G. Gre-
nier 7.
La Crèche.
Bilat-Froidevaux, D. empl.
gaz.

- 25 Gianoli, Jean, m. cordonn.
Fox, Clara, directr.
Boillod, Jeanne, garde.
- 26 Jeanneret-Loze, Emile, proprié-
taire et graveur.
- 27 Jeanmaire, Emile, propr.
Perret, Augustin, remont.
Calame, Zélim, hom. peine
Robert, Adamir, boît.
Kaufmann, Jean, tonnel.
Kernen, Emile, fab. de
ressorts.
Segesmann, Jules, man.
Introzzi, Gaetan, maçon.
- 28 De Pury-Robert, Paul, prop.
(Gérant) Jeanneret et Quar-
tier, Fritz-Courvois. 9.
Droz, Fritz, boîtier.
Schubach, Gustave, boît.
Vuille, Hermann, émaill.
- 29 Versell, Edwige, prop.
Augsburger, Paul, remont.
et épacier.
Dellenbach, Louis, fab. cad
Segesmann, Emile, empl.
- 30 De Pury, Robert-Paul, prop.
(Gérant) Jeanneret et Quar-
tier, Fritz-Courvois. 9.
Lemrich, Ed., remont.
Schneider, Jules, découp.
Von Almen, Christ. man.
- 31 Haudenschild, Gottf., pro-
priétaire et remont.
Dubied, Arnold, remont.
Robert, Ernest, ferblant.
Châtelain, Ariste, remont.
- 33 Zwahlen-Dubois, Ele, pr.
fonct. police hab.
Zwahlen, Eugène, empl.
communal.
Peter-Zwahlen, Ch., instit.
Magnin-Nicolet, Jen., jour-
nalière.
- 35 Zosi, Laurent, propriétaire
et architecte.
(Gérant) Bersot, A., Léop.-
Robert 4.
Hafner, Edm., cordonnier.
Monnin, Arthur, horlog.
Quilleret, Vve Adèle.
- 37 Kahlert, Em., prop. et rel.
Amez-Droz, Lucien, remont.
Parel, Léon, graveur
Mosimann, Ernest, typog.
Aurée, atelier décoration.
Studer, Fritz, graveur.
Boichat, Jules, empl.
Tissot, Vve Elise, ménag.
Helmann, Arnold, manoeuv.
- 41 Berlincourt, Fritz, propr.
(Gér.) Jeanneret et Quar-
tier, Fritz-Courvois. 9.
Aellen, Louis, graveur.
Waeffler, Fritz, ressorts.
Thiébaud, Marie, pol. cuv.
Hermann, Anna, ménag.
Grötzingler, Christian,
maréchal.
Brandt, Jules-Aug., emb.
- 41a Berlincourt, Fritz, propr.
(Gér.) Jeanneret et Quar-
tier, Fr.-Courvoisier 9
Gerber, Vve Michel, mén.
Dessaules, Georges, serr.
- 42 Ochsner, Jacob, propr.
Ochsner, Joseph, ébéniste.
Dellenbach, Tripet, Walt.
émailleur.
Boss, Edouard, c.-maitre.
Matthey, Alb., remont.
Mauley, Gust., horlog.
Sandoz, Georges, grav.
- 45 Perret-Kurzen, F.-E., Vve,
propr. et fab. de limonade.
Hamel, Arnold, boît.
Matthey, Rosa, journal.

- 47 Henzelin, Marguerite, prop.
Colomb, Eug., aiguill.
Joliat, Victor, boîtier.
Candaux, Henri, emp. tram.
Panissod, Vve, ménag.
- 49 Pellegrini, Cher., Vve, prop.
(Gérant) Guyot, A., Paix 43.
Décrevel, Lucien, mécan.
Morel, Louis, graveur.
Kohler, César, horlog.
- 50 Haag, Jean, prop. et m.
charron.
Mathey, Ariste, maréchal.
- 51 Voirol, H., prop. et méc.
Jeanrenaud, A., s. prof.
Augsburger, Alexis, ébén.
Schwab, Marianne, s. prof.
- 53 Crivelli, Jean, propr.
(Gér.) Schlunegger, Chs,
Tuilerie 32.
Galeazzi, F.-H., entrepr.
Burki, H., inspecteur
Stauffer, Alf., jardinier.
Débely, Edm., échapp.
Calame, Albin, coiff.
Godat, Henri, horloger.
- 57 Crivelli et Riva, propr.
(Gérant) A. Blanc.
Stuedler, Jules, épicerie.
Lachat, Jules, graveur.
Weick, J., boulang.
Frund, Jacques, boîtier.
Muller, Louis, horloger.
Daum, Anna, Vve ménag.
Tschetter, Arthur, commis.
Jourdain, Emma, Vve, taill.
Heyraud, Alfred, boît.
- 64 Grathwohl, Hermann, prop.
(Gérant) Leuba, Louis, Ja-
quet-Droz 12.
Feutz, Henri, bucheron.
Kurth, Louis, remonteur.
Solari, Joseph, gypseur.
Zurbuchen, Paul, pendants.
Leister, Charles, ressorts.
Jeanneret, Walter, horl.
- 64 Freitag, Pierre, charpent.
Kurt-Marchand, Louis,
mécanicien.
Pavid, Alphonse, graveur
Werner, Louise, robes et
confection.
- 64bis Grathwohl, Hermann, p.
(Gérant) Leuba, Louis, Ja-
quet-Droz 12.
Krattiger, Jean, ébauches.
Ryser, Mme, ménagère.
Huguenin, Léon, charpent.
Perrin, Jules, guillochi
Von Gunten, Walt, secrets.
Nègre, J. commis.
Lutolf, Alexis, pendants.
- 66 Jeanrichard, Ch., prop.
et représentant.
Jacot-Hainard, Ed., boîtier.
Jeanrichard, Eug., guill.
Gindraux, Paul, anneaux.
Sandoz, Edouard, boîtier.
- 68 Rovarino, Jean-Bapt., prop.
(Gérant) Guyot, A., Paix 43.
Jacopin, Henri, boîtier.
Maire, Arthur, peintre.
Duvanel, Paul, secrétaire.
Dubois, Ferd., graveur
Boss, Fritz, appareill.
- 73 Zimmermann, Ch.-Alf.,
propriétaire et cafetier
- 81 Berg-Zbinden, G., prop.
(Gérant) Guyot, A., Paix 43.
Robert-Charpiot, Paul,
horloger.
Oppliger, Alex., agricult.
Ballimann, Jean, commis.
Quinche, Alexis, encaiss.
Barras, Louis, horloger.
- 84 Merégnagni et consorts, pro-
priétaires.
(Gérant) A. Bersot, Léop.-
Robert 4.
Bringold, Alf., cafetier.
Courvoisier, Arthur, horl.
Marhand, Vve Elise, ménag.

- 84 Berthoud, Elise, remont.
Berthoud, Victor, horl.
- 85 Merzario, Vincent, propr.
Merzario, Ariste, tailleur de
pierres.
Dubois, Arnold, ressorts.
- 87 Amez-Droz, F., propriét.
Amez-Droz, Louis, ress.
Michelis, Alb., charp.
- 91 Hamm, Louis, propr. et caf.
- 93 Karrer, Ant., propriétaire,
charpentier.
Tripet, Alexis, étamp.
- 97 Toriani, Vve, propriét.
Moretti, Chs, sculpteur.
Toriani, frères, sculpt
- Ducommun, Ele, manoeuvr.
Calame, Bertrand, échapp.
- 99 Thiébaud, Albert, propr. et
fab. d'horlog.
- 102 Commune, propriétaire.
Zimmermann, Ed., conc-
jardinier.
Dubois, Henri.
- 106 Le Crématoire.
- 109 Robert-Tissot, frères, propr.
Racine, Arn., agriculteur.
- 117 Gruet, Fritz-Edouard, propr.
propriétaire et graveur.
Gruet, Ernest, remont.
- 123 Streiff-Fête, Jules, propr.
Marti, Fritz, fermier.
- 128 Von Almen, Fritz, agric.
- 128a Von Almen, Fréd., propr.
Rufenacht, M. charron.

Chasseral (Rue de)

- 4 Société Immobilière, propr.
(Gérant) Gallandre, Ch.-E.,
Parc 13.
Frantz, Fritz, boîtier.
- 90 Matthey, Wm, propr. et colp.
Dubois, Alcide, manoeuvr.
Perret, Albert, manoeuvr.

- 92 Banque Populaire Suisse,
propriétaire.
(Gérant) Gallandre, Ch.-E.
Reist, Aug., boîtier.
Roth, Paul, boîtier.

Chasseron (Rue du)

- 45 Fluckiger-Hegnauer, Fritz,
propr.
(Gérant) Dubois, Chs-Osc.,
Léopold-Robert 35.
Stoll, Alfred, visit.
Grosjean-Redarà, P., régl.
Vaucher, Albert, doreur.
Berner, Albert, rédacteur.
Wiguet, Fridolin, horlog.
Boucard-Matthey, Charles,
sertisseur.
- 47 Fluckiger-Hegnauer, Fritz,
propr.
(Gérant) Dubois, Chs-Osc.,
Léopold-Robert 35.
Monnier-Kneuss, H., rem.
Jacot, Ch., dégross.
Houriet, Numa, employé ch.
de fer.
Maleszweski, Jean, repass.
Amez-Droz, Berthe, horl.
Etienne, André, voyageur.
Hirschy, Will., biblioth.

Chemin-de-fer (Rue du)

- 4 Neuchâtel, l'Etat, propr.
Dépôt Grande Vitesse.
Reymond, Ges, homme
d'équipe.
Wenger, Fritz, portier.
- 5 Bureaux Grande Vitesse.
Schweizer-Buffat, chef dis-
trict.
Droz, Alcide, portier.
Grellinger, A., bazar.
Stauffer, Alb., com. vélos.
Studeli, Mlle, tabacs et cig.

- 5 Piaget, Ant., sous-chef de Gare.
Albplanalp, Arn., commis.
- 6 Neuchâtel, l'Etat, prop. Gare des voyageurs.
Rufenacht, Gd, ch. de gare.
Renaud, Chs, sous-chef.
Aubry, Vve Chs et Cie, buff.
- 15 Neuchâtel, l'Etat, propriét.
Banz, Emile, surveillant.
- 16 Bureaux et dépôts.
Schnurrenberger, G. chef dépôt.
Minolli, Pierre, contre-m.

Collège (Rue du)

- 4 Schmidiger - Glanzmann, Vve F., propriétaire.
(Gér.) Schlunegger, Chs, Tuilerie 32.
Froidevaux, Marie, ménag.
Bähler-Richter, Rosina, poliss.
Burgy, Oscar, voyageur.
Stauffer, Louis, domest.
- 5 Barbezat, Ch.-Ed., prop. (Gérant) Jaquet, Aug., Pl. Neuve 12.
Graub, Jean, remonteur.
Perrenoud, E., conf-pâtis.
Robert, sœurs, employées.
Gräub, Adolphe, commis.
Delachaux-Meylan, Vve Julia, modes.
- 6 Vieux Collège, Comm. prop. Robert-Nicoud, Ul., conc.
- 7 Huguenin, J.-Ed., Vve prop Chervet, Henri, secrets.
Marcelli, Dominiq., pension.
Robert, Lucie, pol. boît.
- 8 Matile-Haldy, P.-A., prop. Jeanrenaud, Os., mécan.
Rickly, Elise, md légum.
Rode-Balmer, Ern., café-brasserie.

- 8 Balmer, Vve Madeleine.
Galotti, André, peintre.
Oehlschläger, Louis, teintur
- 8a Matile-Haldy, P.-A., prop. (Gérante) Jeanrenaud, Mme, Collège 8.
Tröger, Franz, menuisier.
Zeltner, Vve Joseph, m. légumes.
Calame, Edouard, man.
Rolland, Vve Marie, aig.
Matthey, Alfred, journal.
Lærtscher, Elise, aciers.
Lærtscher, Mmes, aciers.
Weber, Alexandre, man.
Hadorn, Arnold, parquet.
Stucker, Jean, s. prof.
- 8b Matile-Haldy, P.-A., prop. (Gérante) Jeanrenaud, Mme, Collège 8.
Robert, Numa, émailleur.
Mischler, Jean, laiterie.
Stocchi, Jean, cordonn.
Clavel, François, cannage.
Perret, Madeleine, garde-malade.
Brandt, Arthur, émaill.
- 9 Juventuti, Commun., prop. Polyclinique.
Bureau des travaux publics.
Bureau de l'ingénieur communal.
Bureau de l'architecte communal.
Service des Bâtiments.
Service de la Voirie.
Leuba, Léon, dessinat.
Fluckiger, Jean, chef équip
- 10 Dunnenberg, F., propriét. et ferblantier.
Horisberger, Fritz, horl.
Hirt, Fréd., empl. gaz.
Weber-Leuthold, Arn., employé.
Hirt-Freitag, Jac, md de légumes.

- 10 Girardin, Jules, boîtier.
Gessler, Ad., ferblantier.
Thomen, Fritz, manœuv.
Fuhrmann, G., tapiss.
- 11 Cuisine populaire, Comm.
prop.
Von Tobel, G., Veuve.
Hofstetter, Vve Lse, caïss.
- 12 Jacot-Morf, Marg., prop.
(Gérant) Bersot, A., Léop.-
Robert 4.
Jacot, Ulysse, peint. en bât.
Beiser, Ch., charcut.
Huguenin, Paul-L., caviste.
Léonhardt, Anna, tricott.
Blatt-Baumann, Vve F.
- 13 Poids public, Commune, pr.
Dubois, Mme, débit de sel.
Dubois Antoine.
- 14 Jacot-Morf, Marg., prop.
(Gérant) Bersot, A., Léop.-
Robert 4.
Brandt, Georges, emboît.
Robert-Pinson, Ad., café.
- 15 Bassi-Rossi, Alf., prop. et
négociant confectons.
Reinbold; Louis, sec. bur.
communal.
Robert, Cécile, s. prof.
Perdrix, Georges, Mme.
Gillard, Pierre, voyageur.
- 16 Brauen, Fritz, propriétaire.
Péquignot, Herminie, débr.
- 17 Weber, Pl, pr. et droguerie.
Junod, Vve Sophie, s. prof.
Piguet, Adrien, remont.
- 18 Ullmo, Gaspard, propr.
comb., métaux et chiff.
Ullmo, Hermine.
- 19 Salvisberg, Jean, prop. et
m. boulang.
Hirschy, Anna, journ.
Evard, Vve Cécile, empl.
cuisine populaire.
Buhler, Vve, Lse, coutur.
Gired, Albert, boîtier.
- 19 Stéhlin, Joseph, tonnelier.
Favre-Vuitel, Louis, emb.
Evard-Matthey, Numa, horl.
Wessner, Jean, sell.-tapiss.
- 20 Berner, Paul-Alb. et Georg.-
Ad., prop.
Jacot, Raoul, ressorts.
Sala, Joseph, gyps.
Absmeier, Joseph, brass.
Niederhauser, Got., magas.
L'Eplattenier, Louis, grois.
Feil, Georges, tonnel.
Wöhrlé, André, charpentier.
Baumberger, Chs, manœuv.
- 20a Berner, Paul-Albert, et
Georges, propr.
Francescoli, J., gyp.-peint.
- 21 Bayer-Mayer, Emmanuel,
propriété. et teinturier.
Messmer, Alois, épicier.
- 22 Schmidiger-Glanzmann, F.
Vve, propr.
(Gér.) Schlunegger, Chs,
Tuillerie 32.
Kaufmann, Fritz, Vve, com-
bustible.
Robert, Albert, dégross.
Schwab, Albert, graveur.
Fischer, Ant., empl. comm.
Matthey, Ulysse, employé.
Chédel, Lina, ménagère.
Becker, Lina, pierriste.
Dombald, Désiré, herlog.
Gagnebin, Chs, voyag.
- 23 Ritter, David-Alex., Vve.
propriétaire.
Maurer, Emile, empl. gaz.
Ritter, David, Vve. café-
brasserie.
Bell, Les fils (S. A.), bouch.
Sandoz, Paul-Eug., remont.
Meyer, Ernest, voyageur.
Gigon, Marcel, boîtier.
- 24 Hangar, écurie, buanderie,
Commune, propr.
Von Känel, Aug., conc.

- 24 Weber, Pauline, repass.
Auto Garage, Matthey.
Aug. et Cie.
- 25 Schneider, Emile, propr.
Gavillet-Zimmer, Mme,
café-brasserie.
Gavillet-Zimmer, Denis,
employé de banque.
- 25a Schneider, Emile, propr.
Boucherie chevaline.
- 27 Roulet-Douillot, A., propr.
(Gér.) Maumary, Soleil 4.
Mojon, Ida, Vve, ménag.
Burkhard, Jacob, menuis.
Béguin, Alfred, caviste.
Robert, Léopold, ressorts.
Bachmann, Gges, remont.
Pfund, Vve, Elise, mén.
- 27a Roulet-Douillot, Alc., pr.
(Gér.) Maumary, Soleil 4.
Mojon, Amélie, ménag.
Wuilleumier, Arist., soud.
Guerne-Droz, Oscar, émaill.
Chapuis, Vve, marchande
de bas.
- 29 Bourquin, Jules, propr. et
négoc. en vins.
Christen, Walther, commis.
- 30 Commune, propr., Bureaux.
Services industriels.
Dubois, John, magasinier.
Gertsch, Fr., concierge.
- 31 Commune, propr. magasins
et ateliers du gaz.
Arber, Fritz, chef de servic
eau et gaz.
- 31m Dépendances du gaz, Com
mune propr.
Schweizer, Ch., ch. appar.
- 32 Commune, propr., magasins
et atelier services électr.
- 37 Maroni, Pascal, propr.
(Gérant) Guyot, A., Paix 43.
Pelletier, Jules, Vve, s prof.
Dæpp, Charles, Vve
- 37 Huguenin, Alfred, épicerie.
Schneiter, Louis, charron.
- 39 Maroni, Pascal, prop.
(Gérant) Guyot, A., Paix 43.
Bersot, Achille, graveur.
Portner, Emile, facteur.
Wuille, Albert, achév. rem.
Pfister, Jean-Pi, empl. tram.
Grann, Jules, facteur.
Depaoli, Pierre, manoeuv.
Zaugg, Fritz, manoeuv.
Schorpp, Robert, électric.
- 43 Compagnie du Tramway,
Hofmann, Joseph, ch.
mécanicien.
- 50 Walter, Benoît, propr. et
m. charpent.
Ifert, Fritz, tailleur pierres.
Dupin, Léon, empl. gaz.
Wuilleumier, Léon, remont.
Wuilleumier, Vve, Elise,
journalière.
Lehmann-Willen, Fritz
employé.
Roulet-Taillard, Albert,
émailleur.
- 52 Walther, Benoît, propr.
Weber, Louis, magas.
Flieg, Melchior, couvr.
Brandt, Aurèle, commiss.
Robert-Châtelain, Henri,
remonteur.
Heiniger, Chs, mont gaz.
Monnier, Armand, remont.
Kurzen, Gotth., emp. gaz.
Krebs-Vogel, Hri, fourrag.
- 55 Monnier-Nicolet, Paul, pr.
(Gérant) Dubois, Chs-Osc.,
Léopold-Robert 35.
Girard, Ed., buffet patin.
- 56 Laager, Louis fils, prop.
(Gér.) Blanc, A., Léopold-
Robert 41.
Biedermann, Vve, Elise,
limonade.

- 56 Moulin, Fritz ,électr.
Randegger, Vve, Marguer.
Brunner, Vve Lse, s. prof.
Hehlen, Edm., chauffeur.
- 80 Bianchi, frères, propr.
Calderari, Alex. fils, sculp.
- 81 Messmer, A., prop.
Daniel, Alfred, terrinier.
Daniel, Elise, poissons .
- Combe Grieurin (Rue)**
- 1 Proellochs, E., propriét. et
boîtier.
- 3 Beuchat, Paul-Em., prop. et
encaisseur.
- 5 Ducommun-Aubert, Mme,
propriétaire.
Hertig, Henri, imprimeur.
Lenoir, Henri, comm. post.
- 7 Hoirie Guinand, propriét.
Guinand, Madeleine ,mén.
- 9 Girard-Dessouslavy, Alb.,
propriét. et empl. comm.
Naine, Numa, dégross.
- 11 Weber-Humbert, Jean, Vve,
propriétaire.
(Gérant) Humbert, Jean,
Doubs 87.
Petitpierre, Will; boîtier.
Junet, Mina ,ménag
Grosvernier ,Alb., Lôt.
- 13 Mairet-Locca, E. prop. et
repass.
Chiquet, Henri, boîtier.
Defrancesco, Alexis, cuv.
- 15 Chédel, Ernest, propriét. et
commis postal.
- 17 Affolter, Jos., prop. remont.
Moser, Gottfried, boucher.
Pétremand, Henriette, Vve.
- 19 Wullemmin, Edm., propr. et
remont.
Bernier, Emile, tailleur.
- 21 Wullemmin, Vve, Alexis,
propr. et épicerie.
Moser, Ferdin. ,commis.
- 23 Gall, Ad. ,propriét.
Sausser, Ch. ,ressorts.
Gutmann, Vve, lingère.
Rossillon, Améd., graveur.
- 25 Von Aesch-Schaad, Fr., pr.
et grav.
Rastberger, Gottf., emboît.
- 29 Fluckiger-Hegnauer, Fritz,
propr.
(Gérant) Dubois, Chs-Osc.,
Léopold-Robert 35.
- 31 Weber-Hänggi, propriét.
Châlon, Jules, échapp.
Dunki, Jacob, menuis.
Kaufmann, Walter ,remont.
Perret, Emile, boîtier
Jeanneret, Jules, pivot.
Chopard, Jules ,émaill.
Grunig, Fritz ,remonteur.
Perret ,Vve Louise, horl.
Wullemmin, Louis, garde-
communal.
Mosimann, Eugène ,garde-
communal.
- 33 Weber-Hänggi, propriét.
Gavazolli, Henri, manœuv.,
Robert-Allenbach, H., com-
missionnaire,
Bianchi, Carlo, manœuv.
Amiguet, Vve ,sertiss.
Perrin-Jaquet, Paul-Edm.,
mécanicien.
Dubois, Paul, planteur.
Ducommun, Pau-A., agent
d'affaires.
Baillod, Numa, secrets.
Reffo, Jean, gypseur.
De Siebenthal, Julien, garde-
police.
- 35 Weber-Hänggi, propriét.
Stutzmann, Rod., mécan.
Châtelain ,Chs-Osc., ouvr.
de fabrique.
Rouillier, Chs, boîtier.
Monnin ,Charles-Oscar,
cadrans.

- 35 Mantha, Ami, échappem.
Faivre, Jos., boîtier.
Guinand, Hri, emboît.
Fleischmann, Christ., boul.
Porret, Amélie, ménag.
Charpilloz, Armand, horl.
- 37 Weber-Hänggi, propriét.
Surdez, Albert, voiturier.
Lebet, Daniel, contrôleur.
Châtelain, Théod., grav.
Dubois, Adrien, visit. J.-N.
Tellenbach, Chs, émaill.
Donzé, Virg., boîtier.
Dubied, Chs, boîtier.
- 41 Sagne-Juillard, L.-A., Vve,
propriétaire.
Scheurer, Fréd., directeur
Ecole commerce.
Stammelbach et Co, pierres
fines.
Huguenin, Alfred, contre-
maitre.
Cruchaud-Breguet, remont.
Cellier, Léon, directeur
Gymnase.

Combettes (Rue des)

près du restaurant de Bel-Air.

- 2 Bopp, Ch., propriét.
Kung, Paul, remont.
Guignet, Alfred, horloger.
Colombini, Eug., typogr.
Rickli Chs, horloger.
Weber, Paul, dégrossiss.
Feldmayer, Dina, Vve, mén.
Huguenin, Charles-Aug.,
tonnelier.
Tritten, Nath., Vve, ménag.
Morf, Georges, tourneur.
- 4 Bopp, Ch., propriét.
Bourquin, Georges, rem.
Moor, Fritz, remont.
Stockburger, Emile, horl.
Hirschy, Chs-Alb, ressorts.

- 15 Veuve, César-Augte, Mme,
propriétaire.
Joly, Joseph, boîtier.
Jacot-Guillarmod, Charles,
horloger.
- 17 Crivelli, Jean, propriét.
(Gér.) Schlunegger, Chs,
Tuilerie 32.
Vauthier, Jules, grav.
Veuve, César, A., remont.
Dubois, Tell, horloger.

Commerce (Rue du)

- 5 Usine genevoise, propr.
Lippetz, J., et Cie, fabric.
d'horlogerie.
- 7 Usine genevoise de dégros.
d'or et d'argent, propr.
Bloch, Marc, huile.
- 9 Usine genevoise, propr.
Woog, Maurice, fab. d'horl.
Méroz, Gges, joaill.-sertiss.
Nicora, Louis, concierge.
Lambert-Gentil, E., préposé
office des poursuites.
Wuilleumier, Paul-Aug.,
horloger.
- 11 et 13 Hirsch, Achille, prop.
et fabr. d'horl.
Compagnie d. mont. Invar.
- 15 Hirsch, Achille, propr.
Hirsch, Félix, fab. d'horlog.
Hirsch, Jules, fab. d'horl.
Braunschweig, Gust., fab.
d'horlogerie.
Immele, Ad., concierge.
- 17 Ullmann, J., Vve, prop. et
fabricant d'horlogerie.
Blum, Chs, fab. d'horl.
Perrenoud-Pellaton, Vve.
Schwob, Salomon, fabr.
d'horlogerie.

- 17a Ullmann, J., Vve, propriét. et fab. d'horlogerie.
Lugrin, A. et Cie, fabric. d'horlogerie.
- 55 Zosi, Jean, propriétaire et entrepreneur.
Amez-Droz, Ed., ingén.
Weill, Maurice, fab. de bâches.
Rufener, Alf., fab. d'horl.
- 117 Heiniger, Théoph., Vve, propriétaire.
Lambelet, Alb., archit.
Sagne, Jules, mécanicien.
Isely-Golay, L., damasq.
Perret, Léon, commis.
Robert, Chs, manœuv.
Chodéra, Otto, étalag.
Baillod, Benjam., serrur.
Wolf, Chs, chef train.
Coopérative, épicerie.
- 119 Heiniger, Vve Th, propr.
Meichtry, Ed., boîtier.
Morgenthaler, Chs, ferbl.
Eberhardt, Chs, peadants.
Grard-Wuilleumier, Hri, empl. ch. de fer.
Zurbuchen, Chs, chauff.
J.-N.
Aubry-Etienne, A., boît.
Matile, Oscar, horlog.
Vuithier, Ges, commis.
L'Héritier-Faure, Jules, entrepreneur.
- 121 Ulrich, frères, propr.
Lehmann, Abr., fermier.
Studler, Edmond, horlog.
Baur, Henri, empl. gare.
- 123 Danchaud, H.-V., propr. et entrepreneur.
- 127 Droit, Octave, propr. et nég. vins.
Duruz, Jean, mécanic.
Lergier, W^m, graveur.
Muller, Chs, mécanicien.
- 127 Doizenet, Mlles, commis.
Bauberthier, Eug, emball.
Hirschy, Paul, commis postal.
- 129 Schmid, Henri, propr. et secrét. des écoles.
Dumont, Louis, remont.
Jeanneret, Paul, commiss.
Droz, Jules, pivoteur.
Robert, Arthur, horlog.
Matile, Fritz, empl J.-N.
Houriet, Hermann, horl.
Droz, Chs-Ed., emboît.
Gagnebin, Aug., commiss.
- 130 L'Héritier-Faure, Jules, propr. et entrepreneur.
- 131 Baratelli, J., propriét.
Perrelet, Daniel, commis postal.
Conrad, Marie.
Luder, Hermann, peintre.
Burgener, Georges, rem.
Huguenin, Jöhn, horl.
Steinegger, Walth., techn.
Frey-Spahr, Ed., commis.
Lesquereux, Georges, employé J.-N.
Jacot, Paul, domest.
Kämpf, Vve Léa, sertiss.
- 160 Commune, propriétaire.
Hugoniot, Léop., portier-peseur.
Jost, Fritz, surveillant.
Von Niederhäuser, Ch., domestique.
Ducommun, Aurèle, sans profession.
- 161 Commune, propriétaire.
Direction des abattoirs.
Dedic, Arthur, vétérin. et direct. des abattoirs.
Tissot, Gustave, chef-mécanicien.
Huguenin, Pl, secrétaire-caissier.

Concorde (Rue de la)

Anciennement Boul. de la Citadelle

- 1 Castioni, Ant., Vve. propr.
 3 Junod, Edouard, prop. et mont. de boîtes.
 Jacot, Jémina, ménag.
 5 Schneider-Aebi, R., prop. (Gér.) Blanc, A., Léopold-Robert 41.
 Blatt, Rudolf., s. prof.
 Mathy-Junod, Raoul, comm.
 Leschot, Henri, secrets.
 Weber-Humbert, Ad. boît.
 Robert-Grandpierre, W., cadrans.
 Hug-Brandt, Paul, horlog.
 Evard, D., caissier.
 Dubois, Henri, horloger.
 Gindraux, Adrien, anneaux.
 7 Huguenin, Louis-Fr., prop. et sertisseur.
 (Gér.) Blanc, A., Léop.-Robert 41.
 Ducommun, Cécile, finiss.
 Marletaz, Ed., commis.
 Oppliger-Meylan, J., horlog.
 Charpiot, Louis, remont.
 Bourquin-Tièche, Alc., rem.
 Henzi, Paul, remont.
 Perret-Benoît, Jules, horl.
 Vuille, Mme, ménag.
 Geiser, Werner, secrétaire.
 8 Castioni, Ant., Vve. propr.
 Morning-Frank, boîtier.
 Franz, Ernest, boîtier.
 Calame, James, cuvet.
 10 Castioni, Ant., Vve. propr.
 Foppoli, Gaspard, maçon.
 Sandoz, Fritz, dégross.
 Ducommun, Léon, horlog.

Côte (Rue de la)

ci-devant

Place d'Armes, rangée des Nos 18

- 2 von Hoff, Eug., Math. et Alb., prop.
 von Hoff, Eugène, pasteur.
 Hirschy, Jean, professeur.
 Baumann, Théodore, Vve.
 5 Vuille, Henri-L., prop. et remonteur.
 Gagnebin, Bapt., remont.
 Calame, Vve J., ménag.
 Droz-Meylan, Ges, horl.
 Chopard, Vve J.-C., sans profession.
 Blaser, Chs-Ed., graveur.
 Meylan, Georges horloger.
 Graf, Jules, ag. de sûreté.
 7 Mutti, Gott., propriét.
 (Gérant) Guyot, A., Paix 43.
 Moser, Jean, empl. gaz.
 Baehler, Arnold, chef G.V.
 Leuba, Zélim, ag. sûreté.
 Juvet, Arnold, commis.
 8 Schneider, les enf. d'Ed., prop.
 (Gérant) Schneider, Albert, Fritz-Courvoisier 20.
 Freiburghaus, Jean, man.
 Jacot-Guillarmod, C., rem.
 Zona, Albin, gypseur.
 Frantz, Chs, boîtier.
 Nussbaum, Benjamin, empl gaz.
 9 Zwahlen-Sandoz, C., prop. et boulangerie.
 (Gérant) Guyot, A., Paix 43.
 Wille-Zehr, Léon, grav.
 Muri, Charles, remont.
 May, Joseph, horloger.
 Wulleumier, Charles, horl.
 10 Courvoisier-Piot, Jul., pr. et horlog.
 Leschot, Mme, poliss. acier.
 Leschot, Paul, remont.

- 10 Rossel, Georges ,remont.
Bourgeois, Jules, boîtier.
- 12 Dubois-Sandoz Henri-Ul.,
prop. et remonteur.
Calame, Paul, remonteur.
Jaquet, Paul, sertiss.
Perret, Gustave, agent
de police.
Grisel-Ducommun, Vve A.,
horlog.
Knœpfel, Otto, commis.
Perret, Chs-Alb., sertisseur.
Perret, Gustave ,ag. de pol.
Chapatte, Olivier, journal.
- 14 Guillod, Lina, propr.
Labourey, Vital, fab. bal.
- 16 Berner, G.-Ad., prop.
Jacot, Ali, remont.
Delimoges, Emma, mén.
Marillier, Jean-Ls, compt.
Girard, Jâmes, rhab.
Droz ,Paul ,horloger .
Robert, Georges, commis.
- 18 Steiner, Georges, prop. et
essayeur juré.
Dubois, Sophie, rentière.
Perrenoud, Marguerite, dé-
calqueuse.
Perrenoud, Eug., voyag.,
Droz, Laure, lingère.

Couvent (Rue du)

- 1 Sandoz-Breitmeyer, prop.
Gigy ,Alcide, journal.
Fuegi ,Fritz, couvreur.
Jeanneret, Ed., architecte.
- 3 Sandoz-Breitmeyer, Georg.,
propr.
Légeret, G., graveur.
Matthey, Charles-Auguste,
employé.
Goniât ,Martin ,manœuv.

Crêt (Rue du)

ci-devant

Place d'Armes Nos 12, 14 et 16

- 2 Jenzer, Robert-Henri, Vve,
propr.
(Gér.) Mayr, W., Bellevue
23 .
Baumann et Freiburghaus,
fab. de boîtes or .
Benz, Albert, menuis.
- 7 Droz-Bomann, Louis, prop.
Grosvernier-Mæder, Vve,
Antoinette.
Faivre, Angèle, Vve, cadr.
Progin, Denis, fondeur.
Chapatte, Vve Hera., pol.
Mæder, Fréd., remonteur.
Racine, B., Mme, journal.
- 8 Perret-Gentil, Z., et Favre.
Bulle, Fritz, propr.
Favre-Bulle, F., éch. basc.
Perret-Gentil, Vve A., mén.
Von Kaenel, Eug., emboît.
Dreyer, Samuel, dégross.
Meylan, Hermann, horloger
Calame, Léon, mecanic.
Benoît, Henri, ébauch.
- 9 Faivre-Gasser, Clara-Math.,
propr.
(Gér.) Huguenin, Bélizaire
géomètre.
Lugeon ,Berthe, comptable.
Crevoisier, L., Vve, repass.
linge.
Dallimonti, Alb., cordonn.
- 10 Chautems, les enfants de
Charles, propr.
Arnoux, Auguste, épicerie.
Bandelier, Vve, Laure.
Messerly, Jules, commis
postal.
Calame, Marie ,horlog .
Jenny ,Berthe ,journal.

- 10 Roderer-Hofer, W., lectr.
Herren, Rosina, journal.
Pandel, Vve Elisa, journal.
Aellen, Othemar, horlog.
- 11 Faivre-Gasser, Clara-Math.
 propr.
Pellet-Augsburger, E., fab.
ressorts.
- 12 Rozat, Ed.-Tell, propr.
Girard, Marie, Vve.
Robert, Numa, magasinier.
Nicolet, Olga, régleuse.
Rutti, Ed., combust.
Freiburghaus, Fritz, boît.
Huguenin, Joseph, secrets.
- 14 Steiner, Anna, propr.
Grandjean, Paul, emp. Of-
fice des poursuites.
Pelletier, Victor, horloger.
Humbert, Alcide, dégross.
Messerli, Jean, sertiss.
Fattou, Ernest, remont.
Nagel, Ruben, horloger.
- 16 Boiteux-Schoeni, Ls-Arthur,
 propr. et grav.
Lower, Mme, polis. cuv.
Boiteux, Bertha, pol. et fin.
Jeanrenaud, Jules, remont.
Von Bergen, Fernand,
remonteur.
- 18 Brischoux, Eug., Veuve,
 propriétaire.
Brischoux, Eug., fab. gal.
Girard, Zélim, plant. d'éch.
Brischoux frères, fab. gal.
Girard, Louis, horlog.
Girard, Edm., remont.
Brischoux, Ernest, fab. gal.
Brandt, Jules, pendants.
Pilet, Jean, comptable.
Ledermann, Marie, repass.
linge.
Girardin, Arnold, horlog.
Guyot, Emile, pendants.
- 20 Schneider, Rose, propriét.
(Gérant) Dubois, Chs-Osc.,
Léopold-Robert 35.
Béguin, Emile, typogr.
Sandoz-Marchand, A., piv.
Derron, Louis, comptable.
Saurer, Th., échapp.
Bandelier, Emile, rem.
Monnin, Arm., ménag.
Guillod, Mlle, s. prof.
Calame, P.-Oscar, rhab.
Schneeberger, Léon, ébau-
ches.
Sandoz, Numa, horlog.
Hänni, Fréd., empl. gaz.
Rohrbach, Alf., ébauches.
Jeanrenaud, Jules, épicerie.
- 22 Meyer, F., propriétaire.
Sester, Arn., remont.
Burnier, Paul, encadr.
Spengler-Fluhmann, Ch.,
garçon de magasin.
Barbier, Francis, administr.
Godat, Jules, fondeur.
Benguere, Jules, compt.
Grau, Henri, graveur
Huguenin, Arthur, ress
Rothen, Ch., boîtier.
- 24 Meister, Jean, propriét. et
boulangier.
Perret, Jules-Léon, sertis.
Matthey, Aug., auto.
Chappatte, Aurèle, boîtier.
Perrenoud, Louis, remont.
Augsburger, Chs, horl.
Châtelain, Henri, habill-
boîtes.
Perrenoud, Mme, poliss.
Fleury, Joseph, nég. vins.
Mistelly, Louise, ménag.
Kowitsch, Isaac, horl.
Wuilleumier, Georges, horl.
- 31 Région, Saignelégier-Chl.
de-Fonds, Gare des voyag.
Vuille, Alc., chef de gare.
Zehr, Berthold, buffet.

Crétêts (Rue des)

- 65 Bopp-Boillot, Henri, propr. et fab. d'aiguilles.
Bopp-Tissot, E., compt.
Laager-Tissot, Juhette, brod
- 71 Novelli, Henri, propr. et horloger.
Steiner, Raoul, institut.
Ducommun, Jn, commis.
- 73 Erne-Moor, J., propriét. et proc. banq. fédér.
- 75 Fontana, André, propr. et entrepreneur.
Panissod, Adonis, commis.
- 77 Thiébaud, G., propr.
Dubois, Emile, commis
Perrelet, Arm., proc. banq.
Paccanari, Louis, ing.
Uster, Alfred, représ.
- 130 Vaucher, Louis, propr. percept. des contribut.
Seiler, Henri, commis.
Gisiger, Jean, horlog.
- 132 Danchaud, H., propriét. et entrepreneur.
Thiébaud, Guill., entrepr.
Schindler, Léon, employé téléphone.
Muller, Emile, horlog.
- 134 Danchaud, H., propr.
Picot, Mlle, s. prof.
Fassy, Ignace, peint.
- 136 Jaquet, F.-L., propriét. (Gérant) Guyot, Alf., Paix 43.
Maire, Fritz, horloger.
Devittori, Aurélio, plâtrier.
Seylaz-Bourquin, Eugène, empl. J.-N.
Houriet-Hirt, H., horlog.
Juvet-Corlet, Jean, horlog.
Bähler-Béguin, Ami, fact.
Prior, Samuel, employé aux moulins.
- 136 Goy, Auguste, horlog.
- 138 Jaquet, Fréd.-Ls, propr. (Gér.) Guyot, Alf., Paix 43.
Gindraux, Chs, graveur
Guillot, Edouard, chauffeur J.-N.
Mügli, Alfred, méc. J.-N
Panissod, Ed., commis.
Jaquet, Ern., fils, scieur.
Banderet, Gust, aiguill. au J.-N.
Vuille-Baumann, J.-C., employé J.-N.
Gindraux, Chs, fils, boît.
- 145 Société du Foyer, pr. (Gérant) Steiner, Raoul, Crétêts 71.
Jeanneret, Franç., regleur.
Droz, Jules.-H., guilloch.
Hirschy, Alf., emboît.
Kasper, A., emp. C. F. F.
Zeitz, Emile, aide.
Schenk, A., domest.
Wuilleumier, W., horl.
Schwarz, Ernest, remont.
- 147 Société du Foyer, propr. (Gérant) Steiner, Raoul, Crétêts 71.
Brunner, Christ, serrur.
Ravel, Louis, peintre.
Petithuguenin, Chs, horl.
Jaggi, Louis, chauff.
Mühlematter, E., horlog.
Berger, Charles, boît.
- 151 Société du Foyer, propr. (Gérant) Steiner, Raoul, Crétêts 71.
Donzé-Hadorn, Charles, horloger.
Dubois, John, acheveur.
Schwarz, Ernest, horlog.
- 153 Société du Foyer, propr. (Gérant) Steiner, Raoul, Crétêts 71.
Huguenin, Emile, échapp.

- 153 Kœtzlè, Georg., décalq.
Grandjean, Ernest, empl.,
J.N.
Huguenin, E., épicerie

Crêt - Rossel (Rue du)

- 9 Société anonyme, propr.
(Gérant) Guyot, A., Paix 43.
Rickli, Emile, boîtier.
Zuber, Vve Catherine
journalière
Rüsser, Amél., ménag.
Rüsser, Alfred, électr.
Steiner, Jean, hortic.
Courvoisier, Soph., s. prof.
Glauer, Oscar, boîtier.
11 Société anonyme, propr.
(Gérant) Guyot, A., Paix 43.
Dumont, A. et fils, fabr.
d'outils.

Croix-Fédérale (Rue de la)

- 2 Robert-Tissot, Jean, pr. et
imprim.
Clémence-Beurret, Vve, s.
profession.
Clémence Frères et Cie,
fab. d'horlogerie.
Schmidt, Ewald, horloger.
Frossard, Henri, compt.

Cure (Rue de la)

- 2 Robert, hoirie d'André, pro.
(Gérant) Guyot, A., Paix 43.
Landry, Emile, graveur.
Mongrandi, Jos., ébéniste.
Landry et Renck, graveurs.
Cattin, Vve Anna, légumes.
3 Boucherie sociale, propr.
(Gér.) Chopard, P., Paix 7.
Balmer-Favre, Louis, horl.
Wuilleumier, Arnold, rem.
Billod, Ariste, horloger.

- 3 Perrenoud, Louis, graveur.
Margot, Eug., pos. mécan.
Jeanneret, Elv., pol. cuv.
4 Heiniger, Théophile, Vve,
propriétaire
Dubois, Alfred, remont.
Anthoine, Désiré, menuis.
Studler, Edouard, boît.
5 Stebler-Tissot, Ad., Hoirie,
propriétaire.
(Gér.) Leuba, Louis
Pagani, Clément, cord.
Siegrist, Vve Anna, mén.
Schwab, Alf., boucher
6 Heiniger, Théop., Vve, prop
Bourquin-Droz, Gustave,
remonteur
Maurer, Charles, remont.
Tschumy, Louis, nég.
Charpiot, Jules, remont.
Heiniger, Jean, menuis.
7 Cuanillon, Paul, propr. et
fab. d'horlog.
Worpe, Vve, Elisa.
Frey, Henri, menuis.
Bouvier, Eugénie, s. prof.
Worpe, John, encaiss.
Couchoud, Adam, secrets.
Schenk, E., mécanicien.
Huguenin, Alb., émailleur.
Dubois, Fritz, ressorts.
9 Cure, Commune, propr.
Borel-Etienne, Paul, pasteur.
De Corswant, W., pasteur

Daniel JeanRichard (Rue)

- 5 Candaux-Robert, Lsc, prop.
Bachmann, Ed., serrur.
Wagnon, Ami, fab. d'aiguil.
Melhorn, H., photographe.
7 Huguenin-Jeanmaire, Eug.
et ses enfants, propr.
(Gér.) E.-A. Bolle, Prome-
nade 2.

- 7 Meunier, Antoine, cafetier.
Martin.Robellaz, Ele, rem.
Robellaz, Ls-Aug., remont.
- 9 Villars-Robert, Ernest, pr.
et négociant en vins.
Villars-Robert, Mme, robes
et confections.
- 11 Augsburgers, Rachel-Elise et
Fanny-Jeanne, propr.
(Gér.) Ulrich, frères.
Brandt, Alcide, boîtier.
Diacon, Vve Pauline, s. prof
Knutti, Jean, caf.-brass.
- 13 Perret, Chs, propr.
(Gérant) Guyot, A., Paix 43.
Study, fils, fab. d'horl.
Schoechlin, Henri, ingén.
bureau technique.
Trachsel, Elvina, aiguill.
Jampen, Em., chef P. V.
Study, Vve Marie
- 14 Allemand-Ischer, propr.
Brunner, Ges, poêl.-fumiste.
- 15 Perret-Cartier, Chs, prop.
Isler, Alfred, cocher.
Tachet, Edouard, manœuv.
- 16 Picard, Ed.-Gab.-Arm., pr.
Weill, Gerson, md, étoffes.
Scheidegger-Strub, E., taill.
Franck, Charles, secrets.
- 17 Société de l'immeuble, pr.
(Gérant) Dubois, Chs-Osc.,
Léopold-Robert 35.
Cercle Montagnard.
Amstutz, Ed., Vve, dess.
Dubois, Achille, commiss.
Lambert, Ernest, architecte
- 18 Bauert, Louise-El. et Lu-
cie-Louise, prop.
Studer, Lina, polis. fonds
Gajminit, Célest., café.
- 19 Cuanillon-Cave, Fc-Ate-Da-
niel, propr.
Bähler, Ch., installat.
Pitiot, Jules, laiterie.
Gilliéron, Marie, rep. rosk.
- 19 Hämmerly, Vve Sophie, mér
Parel, Léon, pharmacién.
Ducommun, Vve Elisa, repa-
roskopf
Couluru, Eug., fab. d'horl.
Robert, Vve E., journal.
- 20 Weill, David, pr. et bouch.
- 21 Hirsch, Achille, propr. et
fab. d'horlog.
Hirsch, sœur, s. profess.
Hirsch, Achille et fils, fab-
d'horlogerie.
- 22 Weick, Fritz, pr. et boul.
- 23 Rufer-Ulrich, E., prop. et
brasserie.
Schæffer, Paul, représ.
Hentzi, Alb., fab. d'hor.
- 24 Weick-Pfeiffer, G., Vve pr.
Jœrin, Albert, coiffeur.
- 25 Urlau-Schneider, Chs, Vve,
propriétaire.
Chopard, Paul, tab. et cig.
Kaufmann, Jacob, herbor.
Sandoz-Barbier, Faul, fab.
d'horlogerie.
Jeanneret, Elie, mécan.
- 26 Bloch, Jules, propr.
Succ. de Petitpierre, épic.
Wuthier, Vve Robe.tine,
desserv.
- 27 Perrenoud, A., propr. et
boulangier.
Barth-Droz, Georges Alb.
poëlier.
Gerber, Albert, méd.
Monning, Pierre, ag. pol.
- 28 Sandoz, Vve, Ul.-Henri.
propriét.
Droz, Jules, remont.
Blum, Armand, s. prof
MettlerWyss et fils,
imprimerie
- 29 Hoirie J. Rudolf, propr.
(Gérant) Jacot-Guillarmod,
Place Hôtel-de-Ville 5

- 29 Rudolf, Arn., horl. rhab.
Rais-Steffen, Jos., man.
Landau, Joseph, horl.
Kaufmann, Leiba, demont.
Degiez, David, herbier.
- 30 Huguenin-Dubois, Julie,
 propr. (Gér.) A. Guyot
Ryter, Veuve, Jacob.
Gorgerat, Ernèst, fabr.
 d'horlogerie.
Dubois, Vve Bertha, pens
Perrochet et David, édit
Rasmussen, Webb et Cie,
 fournît.
Nussbaum, Arn., horlog.
- 31 Bourquin, Ch.-Alc., propr.
Kocher, Bern, md légumes.
Rufener, Henri, commiss.
Nicolet, Vve Juliette, mde
 de légumes.
Jeanrenaud, Eug., bijout.
- 33 Jeanrichard-Egli, Alb., pr.
Jeannot, Fritz, hôt. temp.
- 35 Tschiemer, Charles, prop. et
café-brasserie.
Nicol, Charles, horloger.
- 37 Hoirie Rudolf, Frieda, prop.
Jeanneret, Eug., assortim.
Taillard, Adrien, épicerie.
Perruchi, Ern., vélos-autos
Girardin, Alfred, employé
 au chemin de fer.
Tschanz, Louis, portier.
Kröppli, Ad., remont.
Matthey, Rose, aiguill.
- 39 Fluckiger, F., propriét.
(Gérant) Dubois, Chs Osc.,
 Léopold-Robert 35.
Bureau «Feuille d'Avis».
Dubois, Georges, imprim.
Ryser, Charles, horlog.
Liebmann, Louis, revag.
Otz, R., représentant.
Meyer-Gœtschel, J., voyag.
Dreyfuss, Rosalie, Mlle.
Bel, Ernest, tailleur.
- 41 Fluckiger, Fritz, prop.
(Gér.) Dubois, Chs-Oscar,
 Léopold-Robert 35.
Hecker, Vve Pauline, pens.
Beck, Emile, guill.
Clerc, Albert, graveur.
Tschanz, G., employé
Rober, Henri, mont.
 de boîtes
Gasser, Conrad, tonnel.
Farlochetti, Pierre, men.
Pictet, Vve Chs., poüss.
Ulrich, Rodolphe, chauff.
 au J. N.
Gorgerat, Ed., commis.
Pictet, Louis, pendants
Matthey, Arthur, ress.
Buhlmann-Gsell, Ida,
 couturière
Farlochetti, Ida, coiff.
Guillod, Ernest, pend.
Pizzi, Emile, primeurs.
Hertkorn, Jean, grav.
Hauert, Henri, mechanic.
Rochat-Jacot, Jules, horl.
Debély et Robert, archit.
- 43 Fluckiger, Fritz, propr.
(Gér.) Dubois, Chs-Oscar,
 Léopold-Robert 35.
Silbermann, K., horlog.
Sodeur, Charles, coiffeur.
Daloz, Eugène, bijoutier
Binggeli, Wilhelm, compt.
Zürcher, Emma, journal.
Hess, Joseph, horlogerie.
Studeli, Bertha, tab. et cig.
Gorgerat, Ern., fab. horl.
Vœgeli, Anna
Dalimonti, Em., m. cord.
Droz, Ida, bur. placem.
Favre, Edmond, emb.
Magnin, Paul, caf. temp.
Muller-Leuthold, A. représ.
Mercier-Dault, E., conc.

- 44 Didisheim, Hermann et
Ern.-Albert, prop.
Didisheim et Cie, fab. d'horl.
- 46 Binggeli, Alfred, propr.
Binggeli, A., hôtelier
Hôtel de la Gare.

David-Pierre Bourquin (Rue)

- 1 Sandoz-Boucherin, Adamir,
prop. et fab. d'horlog.
Tièche, Ad., direct. fabr.
Muller, Louis, fournit.
Sutter, Henri, anneaux.
Chopard, Em., remonteur.
Coopérative des Syndicats.
Anderegg-Steffen, Vve
Linder, Robert, piv.
Beiner, Paul, commis
- 3 Evard-Sagne, Vve, prop.
Debrot, Pl, fab. d'aiguill.
- 5 Sengstag, Léon, propriét. et
représent.
Houriet, Léon, horlog.
Etzensberger, E., mécan.
Veillard, L., empl. téléph.
Wehren, Ernest, employé
téléphone.
Ramseyer, Georg., commis
Keller, Herm., commis
Junod, Vve, ménagère.
Courvoisier, Georges,
photograv.
- 9 Pignet-Chautems, Alexis,
propr. et représentant.
Spahr, Paul, commis.
Ducommun, Vve Ulysse.
Girard, Fritz, charg. post.
Gerber, Mme, ménag.
Brunner, Mme, garde-mal.
Studi, Paul, Mme
Courvoisier, Jules, voyag.
Monnin, Ed., remont.
Zwahlen, Georg., commis
Imhoff, Octave, remont.
- 11 Romério et Chassot, prop.
(Gér.) Dubois, Chs-Oscar,
Léopold-Robert 35.
Weihrauch, Mme, ménag.
Ramseyer-Bejjean, A., règ.
Schmuziger, Rosahe, mén.
Mischler, Paul, boîtier.
Muller-Cuche, F., facteur.
Wirz, Charles, mécan.
Cavin, Eug., gard. pol.
Breguet, Léon, fab. horl.
- 19 Schmidt, Paul, propr.
Haldimann, Oscar, grav.
Bersot, Louis, notaire.
Amez-Droz, Adr., boît.
Stegmann, Louis, mécan.
Von Känel, Aug, emboît.
Steffen, G., facteur.
Roth, Alfred, visiteur
Cattin, Justin, repass.
Schwab, G., empl. post.
Kuffer-Burnier, Vve
- 21 Schmidt, Paul, propr.
Papa, Jules, commis.
Emery-Ganière, Eugène,
commis.
Grosclaude, Bert, facteur.
Bär, Gustave, mécanicien.
Maître, Achille, visiteur.
Augsburger, Ern., commis.
Henry, L.-A., négociant.
Stockburger, J., essayeur-
juré.
Wilhelm, Franz, négociant.
Matthey, Albert, fabricant
d'horlogerie.
- 31-33 Union chrétienne de jeu-
nes gens, prop.
Jent, Frédéric, conc.
- 55 Gallet-Nicolet, Adèle, prop.
- 57 Gallet-Nicolet, Adèle, propr
Matile, Louis, fermier.
Fleury, Xavier, concierge.

Docteur Dubois (Rue du)

- 6 Guyon, Virgile, propriét.
Sandoz, Paul, boîtier.
Brandt, Alb., émaill.

Docteur Kern (Rue du)

- 5 von Hoff, Eug., Math. et
Alb., prop.
Gœtz, Frédérica, s. prof.
Fath-Lory, Ls, f. secrets.
Prétot, Henri, manœuv.
Calame, Chs., empl. post.
Heer, Gust., tailleur
- 7 Jentzer, les enf. de J.-L.,
propr.
(Gérant) Quartier, Arm., Fr.
Courvoisier 9.
Sterki, Vve A., ménag.
Ducommun, Fritz, remont.
Hadorn, Fritz, menuisier.
Hartzer, Bertha, journalière.
Monet, Louis, guillach.
Barbezat, Ali, planteur.
d'échappements.
Cristille, J., ramoneur.
Leder, Jacob, mécanicien.
- 9 Lavoyer, Marie-Mathilde, et
Félix-Emile, propr.
(Gérant) Bersot, A., Léop.-
Robert 4.
Jaunin, Jules, remonteur.
Tripet, Paul-Emile, remont.
Reichen, Alf., garde-voie.
Bieri, Pierre, manœuvre.
Juillard, Jules, remonteur.
Grossenbach, Herm., boît.
Uebersax, Hans, pendants.
Aeschlimann, Ed., grav.
- 11 von Hoff, Ch., propr.
Bonnet, Marcel, commis.
Piroué, Emile, graveur.
Steffen, Gottfr., commis.

Doubs (Rue du)

- 1 Parietti, Andréa, prop.
(Gér.) Blanc, Alph., Léop.-
Robert 41.
Proellocks, Gaston, boîtier.
Bianchi, J., Vve, tricot.
Dubois, Ern., fab. d'hor.
Chatelain, Mathilde, mén.
Dubois, Georges, juge de
paix.
Rollat, Paul, graveur.
De La Reussille, F.-L.,
boîtier.
Matthey, Vve Elise, journ.
Wuilleumier, Edgard,
mécanicien
- 5 Chassot et Romério, prop.
Furno, Gaspar, m. gyps.
Chassot, Adolphe, m. gyps.
Luthy, Ed., mont. boîtes.
Muster, Emile, graveur.
Fankauer, Ern., remont.
Gut-Brandt, Ernest, compt.
Boss, Christ., ressorts.
Portner, Louis, emboît.
Guermann, Jos., fondeur.
Froidevaux, Vital, remont.
Boillat, Paul
Jeanneret, Ern., guill.
Nicolet, Otto, empl.
- 7 Hermann-Weber, Gottfried,
propr.
Siegfried, Charles, boîtier.
Krebs, Christian, cocher
Antrié, Georges, Vve, nicke-
leuse.
Schild-Favre, Pierre, rapp.
secondes.
Fuhrer, L., gér. d'usine.
Lehnen, Adolphe, rem.
- 9 Parietti, Jean, propriétaire.
(Gérant) Dubois, Ch.-Osc.,
Léopold-Robert 35.
Ryser, Fritz, secrets.

- 9 Gindraux-Robert, Jul., rem.
Maire, Vve Elisa, ménag.
Brandt-Robert, Ed., horlog.
Sandoz, Albert, remont.
Maladet, Albert, boîtier.
Meyer, Christian, peint.
Perrenoud, Vve Marie,
journalière.
Wuilleumier, Marcel, rem.
Tripet, Mme, ménagère.
- 11 Parietti, J., prop. et entrep.
(Gér.) Blanc, A., Léopold-
Robert 41.
Burgisser, Jos., typogr.
Zumstein, Arn., f. cadrans.
Bonjour, P.-E., mécanic.
Crotanti, Cyr., gypseur.
- 13 Ospelt, Jean-Lucien, prop.
Zigerli, Chs, Vve, ménag.
Lesquereux, Chs, ressorts.
Chatelain, Raoul, remont.
Perret, Paul-Emile, ress.
Beuchât, Paul, remont.
Guinand, Edouard, empl.
Simon, Alfred, rem.
Spahr, Alphonse, échapp.
Jeanrichard, Arth., dégr.
- 15 Perrenoud, Emma-Z., prop.
repass. linge.
Perrenoud-Henri, horlog.-
rhab.
Liniger, Ed., charcutier.
Viret, Paul, remont.
Jeanneret, Rach., débris.
Gentil-Rodé, Paul, grav.
Melly, Alex., s. prof.
- 17 Delvecchio, Jean, prop.
Perret-Ducommun, A., rem.
Brandt, Arnold, remont.
Tripet, Vve, Marie, mén.
- 21 Ospelt, Lucien, propr.
Jäger, Reinold, entrep.
- 23 Jung, P.-E., prop. et grav.
Krebs, Fritz, sertiss.
Châtelain, Arn., horlog.
- 25 Diacon, Marie-Lucie, prop.
Diacon, Jules-Aug., remont.
Ducommun-Rihs, Edouard.
emboîteur
Gogniat, P., Mme.
commis
- 27 Kohler-Ludi, Gottfr., prop.
et facteur.
Branât, Emile, boîtier.
Fellhauer, Charles, serrur.
- 29 Berner, Paul, propriét. et
direct. école d'horlog.
Robert, Louise, pol. carrés.
Von Gunten, Elise, ménag.
Robert, Vve Alice, s. prof.
Dubois, Polybe, remont.
Maire, Léon, remont
- 31 Gabus-Raymond, A., prop.
et m. grav.
Gabus, Aug., et fils, décor.
- 32 Spillmann, C.-R., propr.
Beyeler, Jules, graveur.
Nicolet, Charles, remont.
Châtelain, Eugène, profess.
de mathématique.
- 33 Senaud-Robert, Jules, prop.
et découp.
- 35 Huguenin-Sandoz, Bern.,
propr. et forest.
Gygi, Numa, forestier.
Borruat, Jos., ag. pol
- 47 Cure catholique romaine.
Cottier, Athanase, curé.
Demierre, Franç., vicaire.
- 49 Jeanrenaud, Ali, prop. et f.
de pendants.
Tissot, Chs, m. tapissier.
Kuhling, Chs., drog.
- 51 Reinbold, Chs, propr. et
monteur de boîtes
Jeanneret, Camille, grav.
Jeanneret, Louis, fab. cad.
métal.
Born, Vve Gottfried.
Cattin, Will., épicerie.

- 53 Hänggi, Louis-Jos., prop.
Grosjean, Alf., remont.
Stammelbach, Ed., fab.
pierres
Jaquet-Montandon, Edm.,
instituteur.
Robert, Vve Louise, coup.
de balanciers.
- 55 Hänggi, Louis-Jos., prop.
Frickart, Emile, fab. ress.
Guenot, Ch., grav.
Mérot-Hurst, Lucien, fab.
cadrans.
Girardin, Charles, remont.
Guy, J.-A., fab. d'hortog.
Wenger, Ang., prof. piano.
- 60 Schaltenbrand, J., prop.
- 61 Weber-Hänggi, Emma, pr.
Muller, Jean, relieur.
Rochat-Colin, J., dorages.
Schärer, Jacob, cordon.
Robert, Paul, graveur.
- 63 Weber-Hänggi, Emm., pr.
Gaberel, G.-Henri, m. grav.
Joly, Arthur, remont.
Barbier, Armand, profess.
de dessin.
Harder-Buffat, E.-F., boît.
- 65 Weber-Hänggi, Emma, pr.
Kohler, Léopold, grav.
Guisan, Clément, Vve
Augsburger-Houriet, U.,
doreur.
Monnin, Elise, Vve, mén.
Jeanneret, Emma, Vve,
acheveuse
- 67 Steiger-Steiner, Jacob, prop.
Matthey, Louis, Vve.
Wuilleumier-Heger, L.-
Arn., compt.
Kocher-Ryser, Jules, horl.
Vuille, Georg.-Alb., fab.
d'horlogerie
Ræmer, Henri, emboît.
- 69 Demagistri, Alc., prop. et
fabricant laminoirs.
- 69 Calame, Arthur, chef
service postal.
Brandt, Berthold, emboît.
Wille, Jules, Mme. s. prof.
- 71 Calame-Dessaules, S., prop.
Aubée, Henri, grav.
Santschy-Calame, Vve Fanny
ménagère.
Nicolet, Charles, rédacteur.
Gander, Pierre, horloger.
- 73 Beljean-Audétat, Jules-F., pr.
et rhabilleur.
Bublöz, Gust., institut.
Beljean, Jules, notaire.
Perret, Eugène, remont.
- 75 Labhardt, W., prop.
(Gérant) Guyot, Alf., Paix
43.
Wuilleumier, E., fab. d'horl.
Beiner, Edouard, boît.
Matthey-Jaquet, P., fabr.
d'horlogerie.
Guy-Robert, P., horlog.
Receveur, Alfred, remont.
L'Eplattenier, Hri, compt.
Wuilleumier, C.-A., grav.
Roller, Max, comptable.
Steiner, E., émaill.
Bandelier, Rose, cartonn.
- 77 Labhard, W., propriét.
(Gérant) Guyot, Alfred,
Paix 43.
Perret, Edmond, remont.
Kohler, Jacob, épicerie.
Dubois-Marchand, Emile,
graveur.
Monnier, Luc, boît. et
tabacs et cigares.
Greber, Ulysse, cadrans.
Dubois, Paul, mécanicien-
électricien.
Dubois-Croisier, Mme, coiff.
Gorgerat, Raoul, commis
Wille, Ls., fab. pendants
ménage.

- 83 Guillod-Gaillard, J.-Ed., pr.
Guillod, J. fils, mont. boîtes.
Lanz-Bron, J., professeur.
école d'art.
Robert, Ida-Jeanne, coutur.
Göetschmann, Raoul, dir.
banque cantonale
- 85 Fabr. de boîtes de montres
or, suc. de F. Perret et Cie
- 87 Fabr. de boîtes de montres
or, suc. de F. Perret et Cie
Humbert, Jean, mont. boît.
Girardin, Fernand, boîtier.
- 89 Wyss-Braun, Elisab.-Eléon.,
prop.
Wyss, J., fils, émaillerie
Schuld, Otto, fab. d'horl.
- 93 Theile, Alb.-Jean, prop. et
architecte.
Perret, Vve de Fritz, s. prof.
Boillat-Perret, C.-A., comm.
Grishaber, Vve Elise, mén.
Jeanneret, E., institutrice .
- 97 Harder, Fritz, prop. et mont.
de boîtes.
Friedli, Jos., typographe.
Harder, Camille, boîtier.
Harder, Paul, mécanicien.
Rozat, Tell, fils, graveur.
- 99 Jeanneret-Grosjean, Jul.,
prop. et secr. trav. pub.
Perrenoud, Henri, remont.
Grandguillaume-Perrenoud,
Alb., remont.
Kubler, Jeanne, repasseuse
lingé .
- 101 Favarger-Dubois, prop.
Favarger, Ch., graveur.
Lenoir, Charles, secrets.
- 103 Lebet-Gédet, Ch.-Eug.,
Vve, pr. et remont.
Lebet, Eugène, remont.
Jacot, Marie, tailleuse.
Philippin, Chs., grav.
- 105 Vuille-Bräuchi, Camille-A.,
propr. et remont.
Mérian, Guillaume, Vve.
- 107 Vuille, Ch.-Albert, prop. et
fabric. d'horl.
- 109 Grand-Guillaume-Perre-
noud, J.-Aug., prop. et re-
monteur.
Perrenoud, Henri, remont.
Rutscho, Emile, boîtier.
- 111 Frossard-Theurillat, Dési-
ré-Ant.-Léon, pr. et rem.
Muller-Nardin, Ed., com.
Stehle, Jules, commis.
- 113 Rodigari-Comte, Pierre, pr
(Gér.) A. Guyot
Chollet, Constant, instit.
Diacon-Cartier, L., emb.
Rufener, Mme, ménag.
Diacon, Tell, épicerie .
Kunzi-Dubois, Charles,
commis.
Fajon, Eugène, remont.
Albrecht, Chs, doreur.
- 115 Rodigari, Pierre, propriét.
(Gér.) Guyot, A., Paix 43
Kunzer, Marcel, peint. sur
émail.
Fluckiger, Emile, boîtier.
Perregaux, Alb., émail.
Chardon, Alph., remont.
Guinand, John, commiss.
Wuilleumier, Osc., boît.
Kunzer, Ls, s. profess.
Hasler, Paul, mécanicien .
Brandt, Emile, commis.
Chopard-Albert, expert-
comptable .
Tripet, Vve Anasthasie
Eberhardt, Ed., rem.
Simon, John, horlog.
- 116 Girard, Abram, prop.
Jeanneret, Bertha, épicerie
mercerie .

- 117 Breit, Frédéric, prop.
Breit, Albert, graveur.
Steiner, Léon, boîtier.
Breit-Jeaneret, Fritz,
fab. de cadr.
Breit frères, f. cadrans.
Jacot, Robert, commis.
Haller, E., graveur.
Dubois, Louis-Aug.,
achev. d'échapp.
- 119 Bolle-Michaud, V., propr.
et fab. d'horl.
Favre-Mairet, Ern., grav.
Jeanrenaud, Ida, régleuse.
Dubois, Chs, comm. postal.
Jeanrenaud, Vve Lina.
Rossel-Maumary, A., inst.
Schmid, Bertha, Vve
Vuille, Daniel, commis
Wittwer, Oscar, répét.
- 121 Gretillat, Alb., prop. et f.
paillons.
(Gér.) Blanc, A., Léopold-
Robert 41.
Sémon, Aurèle, boîtier.
Kocher, Emile, père, rem.
Sémon, Charl., tailleuse.
Fath, Chs, horl.
Monnier, Arnold, boît.
- 123 Bieri, Jean, Vve, prop.
Geel, Alb., m. école grav.
Bulard, Ant., m. grav
Gerber, Ros., chocolat
Biéri, Albert, employé
postal.
- 125 Delvecchio, Salv.-B., et
Fois, propr.
(Gér.) Guyot, A., Paix 43.
Ducommun-Huguenin, J.,
boîtier.
Droz, Paul emboît.
Borel, Gust., peint. J.-N.
Droz, Jules, emboîteur.
Thiébaud, Georges, grav.
Pelletier, Aurèle, commis.
- 125 Stabl, Alf., joaillier.
Maumary, Paul, remont.
Marbot, Bern., chauffeur.
- 127 Delvecchio, Salv.-B., et
Franc.-Eug., prop.
(Gér.) Guyot, A., Paix 43
Jeanrichard, Ernest, rem.
Perrier-Kohli Ern., rem.
Degoumois et Perrenoud.
doreuses.
Jeannet, Charles, horl.
Kirchhofer, Jules, repass.
Robert-Junod, Bern., lith.
Guye, Numa, horlog.
Bieri, Emile, commis.
Huguenin, F., horlog.
- 129 Delvecchio, Jean, prop.
(Gér.) Guyot, A., Paix 43.
Racheter, Gottfr., ressorts.
Matthey-de-P'Etang, J.,
remonteur.
Sarbach, Ch., boîtier et
épicerie.
Sandoz, Léon, remont.
Jeanmaire, Aug., remont.
Schaller, Albert, com-
mis postal
Rey, Paul, guilloch.
- 131 Schiele, Aug., propr. et
grav.-estamp.
S. A. de gravure et décor.
artistiques.
Stehlé-Vuille, H., gain.
Valloton, Victor, boît.
Salvadez, Henri, menus.
- 133 Labhardt, H., propr.
(Gér.) Guyot, A., Paix 43.
Wuilleumier, Arn., rem.
Ducommun, Jules, remont.
Bernard, Jules, rem.
Droz, Louis, Vve, sertis.
Grossenbacher-Frêne, Ami,
doreur.
Pellaton, Georg., rem.
Matile, André, rem.
Mojon, Werner, manoeuv.

- 133 Perregaux, Pl, f. cadr.
Perret, Louise, grandiss.
- 135 Fluckiger-Hegnauer, Fritz
propriétaire
(Gér.) Dubois, Ch.-Osc.,
Léopold-Robert 35.
Moor, Fritz, remont.
Bilat, Clarisse, mén.
Bilat, Albert, remont.
Fatta, Victor, emboîteur.
Sandoz-Jeanerret, Arm.,
remonteur
Dubcis-Droz, Georges,
émailleur.
Cartier, Vve Fritz, ménag.
Cartier, Arnold, dégross.
Stucky, Emile, représ.
Piaget, Fréd.-Ls, remont.
Berthoud, Alf., pos. cad.
- 137 Fluckiger-Hegnauer, Fritz,
prop.
(Gér.) Dubois, Ch.-Osc.
Léopold-Robert 35.
Châtelain, Henri, cadr.
Meylan, Aug., pos. quant.
Société de consommation.
Matile-Jeanerret, Ad., rem
Richard, Charles, remont.
Hofmann, Pauline, f. boît
Desvoignes, Léon, remont.
Rahm, Chs., ébauch.
- 139 Eggimann-Fluckiger, Al-
bertine, prop.
(Gér.) A. Guyot, Paix 43.
Petitpierre, Arthur, méc.
Botteron, Oscar, ress.
Ruchonnet, Emile, boît.
Breguet, Aug., secrets
Rubin-Moor, A., rep.
Willener, E., cadrans
Weibel, Jean, remont.
Nicole, Jules, monœuv.
Kesselring, Vve S., mén.
Girardin, Alf., boîtier.
- 141 Maroni-Pozzi, P., Vve, pr.
(Gér.) Guyot, A., Paix 43
Winteregg, Ges, achev.
Robert, Louis, rem.
Bær, Alfred, pendants.
Welti, Louis, employé.
Jacot, Georges, repass.
Jeanerret, Lucien, remont.
Accola, Ernest, graveur.
Duperret, Paul, remont.
Chervet, Aug., secrets.
Lauber-Chervet, Charles,
facteur.
Accola, Pierre, boîtier.
- 143 Maroni-Pozzi, Pascal, Vve
prop.
(Gér.) Guyot, A., Paix 43
Jacot, E., garde-forest.
Roth-Villeneuve, Pier., ren
Lareida, Albert, dégross.
Muller, Vve Anna, mén.
Reymond, Camille, rem.
- 145 Maroni-Pozzi, Pascal Vve,
prop.
(Gér.) Guyot, A., Paix 43
Burckalter, Vve Laure
Rebmann, Ch., m. grav.
Hofstetter, Emile, Vve.
Saucy, Vve Alcide, épïc.
Schilt, Numa, régleur.
Fabry, Louis, remont.
- 147 Perret frères, prop. et fab.
de ressorts.
Perret-Mack, Louis, fab. d.
ressorts.
Perret-Nicoud, P., fab. de
ressorts.
Mathey-Doret, Ftz, grav.
Perret-Sutter, Ch., fab. de
ressorts.
Liegme, Albert, direct.
Montandon-Gnägi, Paul, f.
d'horlogerie.
- 151 Bruppacher, Rud., propr.
et commis.

- 151 Wægeli, Louis, négociant.
Racheter, Alcide, commis.
Mérillat, Emile, représ.
Ramseyer, Henri, techni.
Chopard, Jules, horlog.
Nicolet, Adeline, mén.
Ducommun-Robert, Ges,
émaill.
Châtelain, Léon, typogr.
Riese, Fritz, voyag.
Monnier, A., fab. boît. or.
Grandjean, G., commis
- 153 Société de l'Immeuble,
Crivelli propriétaire.
Girardet, Paul, remont.
Moser, Vve, Lse, débris.
Fatio, Charles, fils, rapp.
secondes.
Robert-Duchêne, R., rem.
Forster, John, boît.
Sandoz-Lampert, F., boît.
Lauper, Ed., commis.
Sieber, Tell, remonteur.
Monnier, Alb., remonteur.
Bech, E.-L., commis.
- 155 Société de l'Immeuble,
Crivelli, propriétaire.
Rodé-Grosjean, Fritz, nég.
vins.
Burnier, Charles, profess.
Buess, Chs, fab. d'horl.
Robert, Chs-Ed, emboît.
Ducommun, Arn., conc.
Matthey, Théod., joaill.
Mettant, E., joaill.-bij.
Leschot, Alexis, compt.
Buess et Gagnebin, fab.
d'horlogerie.
Matile et Delachaux, horl.
- 157 Société de l'Immeuble,
Crivelli, propriétaire.
Beck, Louise, tailleuse.
Bernasconi, Léo, empl.
postal.
Tièche, Emile, sous-chef
facteur.
- 157 Monnier, Albert, horlog.
Henry, Léon, hortogér.
Eymann, Vve Laure, mén.
Lémann, Ftz, commiss.
- 159 Duchêne, Jean, Vve, prop.
Duchêne, Jean fils, joaill.
Bourquin-Huguenin, Ch.,
visiteur.
Ducommun-Robert, Ges,
émailleur (atelier).
Ramseyer, Alb., règleur.
Bittel, E., représentant.
Guinand, Jeanne, institut.
Droz, Oscar, emboît.
Huguenin-Aellen, Eugène,
bouclettes.
Droz-Dubois, Alc., horl.
- 161 Bourquin-Jaccard et Nu-
ding, propriét.
Mathys-Ulrich, H., boîtier.
Rohrer, Ch.-Alb., commis.
Stauffer, Will., instut.
Richard-Fesselet, Arn.,
horloger.
Droz-Rösselet, Alf., repass.
Jeanneret-Perret, Ed., fab.
cadrans.
Blanc, Vve L., horlog.
Blum-Brandt, Emile, fab.
d'horlogerie.
- 163 Steiger, Jacob, propr. et
fab. cadrans.

Douze-Septembre (Rue du)

A côté du restaurant de Bel-Air

- 6 Vuillard, Théoph., prop.
Clémence, Maurice, horl.
Matthey, Alb., horlog.
Verdon, Eug., conducteur-
imprimeur.
- 8 Bachmann, Ed., prop.
Ducommun, Louis, repass.
Thummermuth, Charles,
commis.

- 8 Robert, Jules, emp. gaz.
Worpe, Alph., échapp.
- 10 Bærtschiger, Fritz, prop et
pendants.
Jaccard, Fern., commis.
Huguenin, Bern., cadr.
Gillard, Cécile, journ.
- 12 Favre-Perret, E., prop. et
remont.
Ducommun, Jules, remont.
Renaud, G., manœuvre.
Gränicher, Elise, journal.

Egalité (Rue de l')

- 34 Merégani & Consorts,
propriétaires.
(Gérant) Bersot, A., rue
Léopold-Robert 4.
Bringold, Alf., brasserie.
Marchand, Elise, Vve.
Berthoud, Elie, remont.

Emancipation (Rue de l'
en-dessous du Point du Jour

- 47 Reinhardt-Sandoz, Jean, pr.
et échappem.
Ducommun, Ls, dessin.
Brandt, Arnold, remont.
Robert-Dubois, Ln, horl.
- 49 Jacot, Louis, prop. et piv.
Pfeiffer, Jean, boulanger.
Dubois, Marc.-Alb., horl.
Girod, Albert, remont.
Beiner, Albert, pivot.

Entrepôts (Ruedes)

- 1 Pfenninger, Emile, propr.
Perret, Ch.-Henri, man.
Sandoz, Henri, charret.
- 3 Pfenninger, Emile, propr.
Boni, Olimpio, forgeron.
Savoie, Edouard, remont.

- 7 Chapuis D., combustibles.
Bureaux Place-Neuve 10.
- 19 Hoirie Perret-Michelin,
propriétaire.
Bähler, Paul, domest.
Bauer, Daniel, voiturier.
Zaugg, H., manœuv.
- 23 Kunz-Maire, S., propr.,
combust., fourrages.
Usine des Forges.
Kunz, Vve Adèle, ménag.
- 43 Schönholzer, J., prop.
Baumgartner, Léon, man.
Kohli, Vve J., cadrans.
Jacot, Charles, émail.

Envers (Rue de l')

- 1 Perret, les enf. de Philib.
prop.
Vuille, Fritz, E., charron.
- 10 Sandoz, Hoirie, propr.
Jaquet, Eug., élect.
Dubois, Henri, sertiss.
Guye-Vittori, Marina.
Humbert, Louis, man.
- 12 Debrot, J., et ses enf., prop.
Debrot et Cie, fab. cuvettes
Debrot, James, fab. cuv.
Huguenin, Gges, rem.
Adam, Catherine, mén.
- 14 Kreutter-Kaufmann, Jacq.,
prop.
Pianca, Constantin, gyps.-
peintre.
Prince, Bertha, journ.
Valdrini, Defendete, vins.
- 16 Reymond, Marc, propr. et
m. pétrole.
Landry, Albert, graveur.
Girard, Gust., remont.
Robert, Paul, boîtier.
- 18 Mangold, Ed., prop. et dent
Bersin, Charles, prof. escr.

- 20 Mosimann - Roulet, Lucie, prop.
Tissot, Aug., repass.
Kuster, Louis, vélos.
Jucker, Henri, boulang.
- 22 Debély, les enf. de Victor, et Grandjean, Es., prop.
Debély, Arnold, inspect.
Studeli, Bertha, ménag.
- 24 Commune, propriétaire.
Ruetsch, Joseph, graveur.
Arnould, Arthur, grav.
Mauron, Louis, portefaix.
- 26 Schupfer, Pier.-Aloys, Vve, propriétaire.
(Gérant) Gallandre, Ch.-E., Parc 13.
Imhoff, Elisa, s. profess.
Robert, César, boîtier.
Toniutti, Tullio, directeur musique.
Biedermann, Gottf., ress.
Rudolf, Fritz, cadrans.
Droz, Alfred, remont.
- 28 Vuille-dit-Wille, Eug., et ses enfants, prop.
Jaquet, Paul, direct. Soc. Consommation.
Matile, Alb., pol. boîtes.
Bureaux Sté de Consommat
Mathez, Henri, remont.
- 30 Spahr, Edouard-Ph., prop. poliss. et finiss.
Graber, Gottfr., doreur.
Meyrat, Paul, fab. d'horl.
- 32 Droz-Robert, César, prop.
Droz-Matile, Mlle, Marie.
Amez-Droz, Paul, Vve.
Munger, Arthur, horl.
Ronco, Paul, négoc.
- 34 Mäder-Göring, Alph.-L., prop.
(Gérant) Jordan, Fritz.
Jordan, Fritz, emboît.
Muller-Ulrich, Léon, repr.
- 24 Baltera, Jean, nég. chauss.
Steiner, Charles, fabr. étampes.
- 35 Uebersax, Jean, propr.
Uebersax, Eugène, fabric. d'anneaux.
Renck-Richard, Mme, hor.
Conrad, Paul-Ate, rem.
- 37 Rubin-Bader, Anna, prop.
Mission de Chrischona.
Braeuschi, Vve.
Rübli, Ludwig, evang.

Epargne (Rue de l')

ci-devant Boulevard de la Citadelle

- 1 Guerry, Ch.-Pierre, prop. et café.
- 2 Muller, Pierre, propr. et couv.
Stegmann, Arthur, grav.
Stuedler, Mme, s. prof.
- 4 Kaiser-Droz, Chs, prop. et graveur.
Rohr, Gottlieb, facteur.
- 6 Rothen, Arnold, prop. et boît.
Cogniat, Ariste, boîtier.
- 8 Flajoulot-Bourquin, Ed., Vve, propriétaire.
Boss, Ernest, boîtier.
Bourquin, Albert, boît.
- 10 Thomas, Chs, propr. et géomètre.
Savoie, Henri, horloger.
Muller, Ernest, fonctionn.
- 12 Grandjean, Will., prop. et grav.
Burkhardt, Julie, journ.
Redard, Just., commis.
- 14 Société Immobilière, prop.
(Gérant) Gallandre, Ch.-E., Parc 13.
Ducommun, Chs, ressorts.
Ducommun, Gast., cuvet.

- 16 Société Immobilière, prop.
(Gérant) Gallandre, Ch.-E.,
Parc 13.
Frey, Louis, facteur.
Loosli, Ernest, menuis.
- 18 Grosbéty, Eugène, prop et
rem.
Nobs-Sandoz, Ed., ferbl.
- 20 Stambach-Hugoniot, E.
prop. et repass.
Liechti, Fernand, horlog.
- 22 Calame-Studer, Will., prop.
et remont.
Calame-Brandt, A.-L., fact.
- 24 Stucky-Perret, Eug., et Per-
ret, Arthur-Alf., prop.
Perret-Savoie, Arthur, rem.
Stucky-Perret, Eug., rem.

Est (Rue de l')

ci-devant Pl.-d'Armes 18 b, au Tivol

- 6 Bonardi, P.-M., propr.
(Gérant) Dubois, Chs-Osc.,
Léopold-Robert 35.
Cartier, Vve, Adèle, ménag.
Graber, Charles, peintre.
Wuillème, Louise, ménag.
Droz, Eug., horl.
Jeanneret-Zwahlen, P., boît.
Pauly, Vve, ménag.
Huguenin, Gust., horl.
- 8 Perrin, Louis-Alex., propr.
et rhab. pendules.
Perrin, Emile, prof. Ecole
d'horlogerie.
Aubert, Eva, régleuse.
- 10 Huguenin-Lauper, Lina, pr.
Huguenin, Oscar.
Maire, Vve, Elise, lingère.
Sandoz, Sophie, tricot.
Wuilleumier, Alf., commis.
- 12 Jaquet-Voisin, Cécile, propr.
Jaquet, Jules, off. d'état
civil.
Jaquet, Albert, commis.
- 14 Wyser-Schneider, G., prop.
Humbert-Quidort, Hri, cav.
Zweigart, Louis, emboît.
Maire-Courvoisier, Ges,
fournit.
Arni-Boss, Jean, grav.
Matthey, Henri, horlog.
Brotschi, Werner, achev.
Scheimbet, Constant, rem.
Thiébaud, Ed., compt.
Aeschbacher, Ele, commis.
- 16 Wyser-Schneider, G., propr.
Fleury, Léon, remont.
Jacot-Guillarmod, O., rep.
Robert-Tissot, Jâmes, rem.
Ducommun-Liengme, Arth.,
Veuve.
Aellen-Robert, Paul, taill.
Courvoisier, Jules, commis.
Thiébaud, Hri, remont.
Régnier, Léon, boîtier.
- 18 Wyser-Schneider, G., prop.
Matthey, Gustave, essayeur-
juré.
Bosshard, U., pierriste.
Geering, R et Cie, f. d'horl.
Ducommun-Schaffroth, W.,
remonteur.
Jeanjaquet, Ul., mécan.
Brossin, Hermann, impr.
Bourquin, Const., voyag.
Weill, Bern, taill.
- 20 Brodbeck-Racine, Ern.,
propr. et boîtier.
Jeannin-Wuilleumier, Rob.,
graveur.
Rauber, Fritz, boîtier.
Augsburger, Rachel et
Fanny.
Reuille, Jules, emp.
Rauber, Emile, boît.
Stehlin, Albert, mécan.
Weber, Jean, sellier.
Perrenoud, René, conduct.-
typographe.

- 22 Ulrich frères, propr.
Bridevaux, Justin café bras.
Galeazzi, Jean, menuisier.
Delémont, Arnold, boîtier.
Liehti, Lucien, boîtier.
Heimann, Ch., empl. gaz.
- 27 Zürcher, Charles, propr.
et remonteur.
Mäyr, Arthur, remont.
Geiser, Jules, facteur.
- 28 Matthey, Henri, propriét.,
machines agricoles

Fleurs (Rue des)

- 2 Rubin-Finger, Fréd., propr.
et m. menuis.
Jeanneret, Chs-Ul., grav.
- 3 Société de construction.
(Gérant) Theile, Albert,
Doubs 93.
Soguel-Besson, P., sans
profession.
Gerber, Louis, taill.
Jaccard, Eug., graveur.
Zanoni-Schwartz, B., tapiss.
Bussi, Vve Rose, éfauch.
Zybach, Fritz, nickel.
Pelletier, Alexand., camion.
- 5 Soc. de construction, propr.
(Gérant) Theile, Albert,
Doubs 93.
Bergère, Vital, remont.
Balimann, E., grav.
Bianchi, Carlo, domestiq.
Brossin, Vve, Rose, adouss.
Zurcher, Rosalie, der.
- 6 Macquat, Ls, propr et fab.
aiguilles.
Savoie, Walter, remont.
Robert-Guinand, E., rem.
Bossset, Georges, ében.
- 7 Soc. de construction, propr.
(Gérant) Theile, Albert,
Doubs 93.
Costet, Eugène, grav.
- 7 Krizek-Tartavel, Jane, m.
légumes.
Frey-Favre, Vve Léonie,
polisseuse.
Zurcher, G., horloger.
Martin, Vve Marie, journ.
Saucy, Paul, man.
Frari, Vve Math., débris.
- 8 Macquat, Ls, propr.
Nobs, Vve Marie, journ.
Rausser, Louis, taill.
Studler, Marie, repas. linge.
Daum, Georges, remont.
- 9 Soc. de construction, propr.
(Gérant) Theile, Albert,
Doubs 93.
Siegenthaler, Arthur, ém.
Alber, Gaspard, couvreur.
Schepringue, Hri, emboît.
Crevoisier, Paul, épicerie.
L'Eplattenier Zénas, fab.
cadrans.
Antenen, Rod., dégrossiss.
Reuge, Albert, remont.
- 10 Girardclos-Calame, Louise,
Emma, propr.
Martin, Lina, institutrice.
Calame, Ida, institut.
Mathey, Tell, emp. tram.
Girardclos, Edm., grav.
- 11 Soc. de construction, propr.
(Gérant) Theile, Albert,
Doubs 93.
Schaller, Chs, m. couvreur.
Stauffer-Vuille, Eug., emb.
Fehr, Louis, Vve.
Stauffer, Jean-Ulr., ress.
Bandelier, Lucien, émail.
Aeschlimann-Studer, Edm.,
graveur.
Vannoni, Jean, maçon.
- 12 Hoirie Robert, propriét.
Robert-Montandon, P., rem.
Jampen, Adolphe, décor.
Weber, Léon, commiss.

- 13 Soc. de construction, prop.
(Gérant) Theile, Albert,
Doubs 93.
Charpié, René, remont.
Robert, James, remont.
Robert, Jules, guilloch.
Devenoge, John-Alf., com.
bouteilles.
Juillerat, Hri, soldéur.
Gamba, F., empl. tram.
Carrard, Jules, émailleur.
- 14 Vuither-Robert, Emile,
propriét. et repasseur.
Robert, Emile, rhabilleur.
Guenot, Henri, facteur.
Frascottti, Louis, peintre
bâtiment.
Gigon, Vve Rosine, tricot.
- 15 Soc. de construction, prop.
(Gérant) Theile, Albert,
Doubs 93.
Errard, Vve L., repass.
Racine, Alb., empl. tram.
Jeanneret, Emile, se. tiss.
Von Allmen, Ad., ressorts.
Humbert, Valentine, horl.
Brusa, Ls, taill. pierres.
Zahn, Vve, journalière.
Courvoisier, Louis Alb.,
remonteur.
- 16 Chatelain, les enf. de D.-H.,
prop.
Ducommun, Alf., démont.
Luthy, Ed., boîtier.
Chatelain, Léon, boîtier.
Perret, Henri, manœuvr.
- 18 Chatelain, les enf. de D.-H.,
propriétaires.
Chatelain, Georges, remont.
Bourquin, Arm., termin.
Dutertre, Rosalde, adouc.
Prince, Léon, graveur.
- 20 Wælti-Delapès, Marg., pr.
(Gérant) Quartier, Armand,
Fritz-Courvoisier 9.
Arm, Fritz, empl. vidanges.
- 20 Montavon, Vict., caport.
Humbert, Adrienne, tricot.
Ferner, E., ferblant.
- 22 Quartier-la-Tente-Droz dit-
Busset, Armand, prop.
Hug, Armand, remonteur.
Kohli, Jean, emp. gaz.
Wenger, Rod., mécan.
Lachat, Vve Xav., s.prof.
Cavallaro, Louis, emp. tél.
Guy-Donzé, Ern., pendants.
Bingesser, Emile, ress.
- 24 Hänggi, Ls-Jos., propr.
Bolliger, Jules, serrur.
Zahn-Riegert, Jean, achev.
Querry, Emile, tonnelier.
Alber, Walter, remonteur.
Huninger, Alfred, pend.
Rein, Joseph, boîtier.
Perrenoud, Lse, finiss.
- 26 Hänggi, Louis-Jos, prop.
Neuenschwander, Nicolas,
m. couvreur.
Monnard, C.-Eug., chauffeuf
Pfaus, Jacob, Vve, tailleuse.
Brandt-Jacot, Aug., remont.
Guillod, Eug., manœuvre.
Rufenacht, Arm., émaili.
Mathey, Vve Chs, mén.
Imhof, Albert, remont.
Fonderie « Auréa ».
- 32 Caldara, Lina, prop.
Favre, Will., boîtier.
Hirtzel, Mme, ménagère.
Gygax, Henri, soud. assort.
Stoll, Paul, pendants.
Rochat, Henri, email.
Lemrich, Gust, remont.
Boillat, Henri, horlog.
Clerc, Henri, boîtier.
Furer, Oscar, emp gaz.
Wermeille, Alfred, méc
- 34 Roddé, Bollini et Sattiva,
propriétaires.
Robino, Camille, tailleuse.
Methez, Louis, pendants.

- 34 Barras, Albert, guilfoch.
Held-Tombet, Gust., men.
Bollini, Ferruné, entrepren.
Cuche, Armand, mécan.
Thévenon, Vve Marie, mén
Perret, Paul, allumeur.
Graber, Arnold, émaill.
Thevenon, Clovis, cordonn.
Jacot, Albert, guilfoch.
Loichot, Jos., commiss.

Fritz-Courvoisier (Rue)

- 1 Augsburgur, G. propr. et
meubles.
Tripet, Albert, mécan.
- 2 Dubois-Calame, G.-L., pr.
et nég. fers.
Brossard, Jean, coiffeur.
Dubois, Jules, ag. de droit.
Schöttlin, Th., tailleur.
- 3 Streiff, fils, propr.
Schneider, Alb., four. d'h.
Robert, Mme, rentière.
Fête, Adèle, rentière.
- 4 Favre-Bulle, les enfants de
Fritz-Louis, propr.
(Gérant) Savary, Pont 21.
Weber, Jean, épicerie.
Bloch, Ls-Ernest, pierr. sert
Bourquin, J.-Ad., empl. gaz
- 5 Wunderlich-Perret, Elisab.,
propr.
(Gérant) Bolle, E.-A.
Feller, Chs, md légumes.
Bolle, E.-A., notaire.
Humbert, Jos., représ.
Bourquin, Julie, institut.
Kaiser, Germ., Vve, mén.
Gostely, P., gaufrettes.
Leschot, Elise, aciers.
Gagnebin, Ariste, horlog.
- 6 Favre-Bulle, les enfants de
Fritz-Louis, propriétaire.
(Gérant) Savary, Pont 21.
Méroz-Fluckiger, A., café.
- 6 Liechti, Gottl., charcut.
Brandt, Paul-E., repass.
Perrinjaquet, Fr., emboît.
- 7 Robert-Tissot, les enf. et
petits-enf. de Numa, prop.
(Gérant) Dubois, Chs-Osc.,
Léopold-Robert 35.
Feller, Christian, cave alim.
Göetschel, Vve Moïse, mén.
Widmer, W^m-H., épicer.
Aebischer, Jean, appareill.
- 8 Haldy, E.-A.-L.-C. :H., pr.
(Gérant) Chapallaz, R.,
Paix 33.
Farine, Henri, remont.
Barthelémy, Victor, parap.
Cattin, Vve Zoé, ménag.
Jeanbourquin, Paul, rem.
Bertagna, Jean, manoeuv.
Walther-Ducommun, E.,
remonteur.
Contesse, Ls-Ad., remont.
- 9 Jeanneret-Grosjean, l. enf.
de Jules-Félix, prop.
Jeanneret, Jules-P., avoc. et
not.
Quartier, Arm., not., bur.
Jeanneret Félix, avocat et
not., bureau.
Boisot, Ch., pharmacien
- 10 Billon, Jules, propr.
Grunberg, Jeanne, s. prof.
Nicolet, Paul, émailleur.
Wille, Louis, m. graveur.
- 11 Brochella, Vve Jos., prop.
(Gérant) A. Bersot.
Jeanneret, Henri, règleur.
Girard, Léon, com. post.
Girard, Léon, facteur.
Stiglio, Romano, menuis.
Augsburger, R. et F., papet.
- 12 Kullmer, Jean, propr.
Wenger, Ern., hôtelier.
Laiterie Coopérative.
Wermeille James, remont.

- 13 Gaberel-Matile, prop.
Droz, Edouard, Vve .
Mingard, Vve Sophie, s.
profession.
Graden, Marie, ménagère.
Tardy-Meister, Ls, écuyer.
Butikofer, Vve Jean, mén.
- 15 Gaberel-Matile, prop.
Oehler, Albert, serrurier.
Pelet, Paul, ressorts.
Ginnel, Jämes, profess.
Chopard, Mmes, pol. boît.
- 17 Jeanneret, Pl, prop. et av.
Ferté, Vve Anna, garde-mal
Union chrétienne des jeunes
filles.
Jeanrenaud, Arth., mécan.
Robert, Lucien, repass.
Jeanrenaud, Sophie, fin. b.
Jeanneret, Paul, avocat.
- 18 Schneider, Alfr., propr.
Romann, Arsène, boulang.
Romann, Vve Joséphine.
- 20 Schneider, Alfr., propr. et
gérant.
Société de consommation.
Girard, Léon, fab. cad.
Dubois, Arthur, cartonn.
Mermet, Alphonse, visiteur.
Viret, Vve Angèle, fonds.
- 21 Roulet, L. et Humbert, Ch.
propriétaires.
(Gér.) Jacot-Guillarmod, R.
Dubois, Fritz, régleur.
Badel-Dubois, Edm., horl.
Perrinjaquet, Gust., horlog.
rhabill.
Cucuel, Louise, s. prof.
Dubois, Laure, s., prof.
Siegrist, Jean, selier.
Geiser, Edouard, secrets.
Fivaz, Gges, remonteur .
- 21a Roulet, L., et Humbert,
Ch., propriétaires.
(Gér.) Jacot-Guillarmod, R.
Bourquin, Anaïse, pierriste.
- 21a Bourquin, Louise, picriste.
Hadorn, Edouard, man
Hadorn, Jean, menus.
Mamie, Edouard, voyag.
- 22 Bourdin, Fanny, prop.
(Gér.) Jeanneret et Quartier,
Montandon, Arn., remont.
Matthey, Gust.-Alf., grav.
Jeanneret, Vital, étamp.
Vizade, Cécile, commiss.
Lœrtscher, Chs, émail
Balinari, Ang., café Liass.
Jenni, Jos., taill., pierres.
Cercle Tessinois.
- 22a Matile, Pauline, prop.
(Gérant) Jeanrenaud, Col-
lège 8.
Dubois, Albert, remont.
Augsburger, Léop., remont.
Liehti, Edouard, boît.
Bartschi, Vve Lse, tricot.
- 23 Brandt, les filles de Ph.-H.;
prop.
(Gérant) Guyot, A., Paix 43.
Nicolet-Sandoz, Vve P., s.
profession.
Junod-Quartier, Henri, m. d.
boites.
Jeanneret, Marie, ménagère
Jeanneret, Ali, boîtier.
Houriet, Célestin, horloger.
Monnier, Emile, secrét
de préfecture .
- 23a Brandt, les filles de P.-H.,
prop.
(Gér.) Guyot, A., Paix 43.
Bernard, Gges, ressorts.
Aellen, Charles, remont.
Matile, Paul, boîtier.
Droz, Fritz, manœuvre.
Wuilleumier, Math., horl.
- 23b Brandt, les filles de Ph.-H.
prop.
(Gérant) Guyot, A., Paix 43-

- 23b Tripet, Paul, cantonnier.
Duscher, Marie, lessiv.
Linzahgi, Louis, remont.
- 24 Bourdin, Fanny, propr.
(Gér.) Jeanneret et Quartier,
Fritz-Courvoisier 0.
Lauper, Jules, tailleur.
Maître, Jos., boîtier.
Liechti, Jean, dégross.
Jeanmaire, Oscar, épicerie.
Depauli, Jacques, emp. gaz.
Schmutz, Joseph, portef.
Perret, Ul.-Hri, guill.
- 24a Courvoisier, Louise, prop.
(Gérant) Quartier, Armand,
Fritz-Courvoisier 9.
Lærtscher, Emile, boîtier.
Zeltner, Joseph, domest.
Degoumois, Blanche, horl.
- 24b Nicolet, Alc.-L., et Bour-
din, Fanny, prop.
(Gér.) Jeanneret et Quartier
Fritz-Courvoisier 9.
Stoller, Ed., pendants.
Leuenberger, Jacob, cord.
Gasser, Ulr., menuis.
Strittmatter, Jos. boît.
- 25 Jeanneret-Courvoisier, Hoi-
rie, propriétaire.
Quartier, A., not. (ménage).
Roulet, Paul, comptable.
Fallot, Gustave, remont.
Jeanmairet, Jules, ress.
Wille, Léon, représent.
- 25a Jeanneret - Courvoisier,
Hoirie, propriétaire.
Heimann, Marie, ménag.
Jacot, Numa, rhab. boîtes.
Vuille, Edouard, pierriste.
- 26 Brechbuhl, Fritz, propriét.
(Gér.) Blanc, A., Léopold-
Robert 41.
Droz, Marie, journalière.
- 27 Etablissement des Jeunes
filles.
- 27 Berger, Sophie, directrice.
Perrinjaquet, Mlle. sous-di-
rectrice.
Bonny, Maria, cuisinière.
- 29 Schönholzer et Monnier, pr.
Tellenbach, Const., canton.
Lecoulre, Paul, emboît.
Nobs, Benoît, m., cordonn.
Bögli, Fréd., mécanicien.
Balmer-Willener Vve
Lucie.
Wälti, Gottfried, employé
gaz.
Jermini, Jacq., gyps.
Willener, Paul, cordonn.
Comte, Ignace, boîtier.
Comment, Cécile, mén.
Neidnig, Nicolas, menuis.
Fahrni, Arthur, couvreur.
Huggli, Fréd., couvr.
- 29a Vielle-Schilt, Emma, prop.
Vielle-Schilt, C., s, profess.
Ducommun, J.-H., repass.
Gygi-Matthey, Louis, Vve.
Vermeille, James, grav.
Pellaton, John, horlog.
Vuille, Jules, C., s. prof.
- 29b Schönholzer-Schilt, prop.
Nemitz, Ulysse, échappem.
Jeanmairet, Fritz, ressorts.
Beurret, Vve Ida, journ.
Hadorn, Vve Sophie, journ.
Courvoisier, Louise, aiguill
Wuilleumier, Vital, boîtier.
Beck, Nicolas, empl.
Singelet, Charles, s. prof.
- 30 Roulet, L. et Humbert, Ch.
propriétaires.
(Gérant) R. Jacot-Guillar-
mod.
Dessaules, Jules, cantonn.
Méroz, Alb., employé.
Méroz, Fanny, tailleuse.
Perret, Milles, ménag.
Gentil, Georges, ressorts.
Feutz, Georges, domest.

- 30a Roulet, L. et Humbert, C. propriétaires.
(Gérant) R. Jacot-Guillarmod.
Jeanmaître, Werner, remont
- 31 Flamand, Eug.-Fréd.-Osc., prop.
(Gérant) Blanc, A., Léop.-Robert 41.
Huber, Fritz, menuis.
Beyner, Edmond, comm.
Lardon, Louis, serrurier.
Huguenin, Alf.-Hri, Vve.
Grandjean, Laure, repas seuse linge.
Grosjean, Victor, ébeniste.
- 31a Flamand, Eug.-Fréd.-Osc., prop.
(Gérant) Blanc, A., Léop.-Robert 41.
Jacot, Gust., manœuvre.
Trezzini, Jean, maçon.
Jermiini, Jacq., gyph.
- 32 Roulet, L. et Humbert, Ch. propriétaires.
(Gér.) Jacot-Guillarmod, R.
Ravel, Louis, peintre.
Keller, Vve Elise, ménag.
- 35 Reymond-Robert, Mélanie, prop.
Grossenbach, Jacob, empl. téléph.
Scheidegger, Samuel, manœuvre.
- 36 Matthey-Junod-Blanc. et Boillat, Alcide, propr.
(Gér.) Jeanneret et Quartier Daum, Vve Eugénie.
Hauert, Jean, menuis.
Boillat, Alcide, s. profess.
Veuve-Daum, Vve Chs, repass. linge.
Maire, Jacq., Vve, march. légumes.
Donzé, Numa, remont.
Andréone, Pierre, cordonn.
- 36 Daum, Ad., fils, remont.
Favre, Raoul, empl. gare.
Kohler, Fréd., voyageur.
- 36a Matthey-Junod-Blanc, Me, prop.
(Gér.) Jeanneret et Quartier Quenet, Vve Mélina, mén.
Kramer, Fritz, emp. com.
Perret, Marie, journal.
Imer, Arthur, doreur
- 37bis Soc. du Manège, prop. Manège.
Lehmann, Fritz, dir. Man.
- 38 Chassot-Biedermann, Mme propriétaire.
Jeanneret, Oscar, pol. ac.
Juillerat, Henri, visiteur.
Schlæppi, Christ., boît.
Schlæppi, Jean, boît.
Droz, Charles, secrets.
- 38a Stauffer, Jean-Gott, prop.
Chochard, Louise, ménag.
Mœri, Paul, manœuvre.
Albisetti, Jean, menuis.
Reymond, Ern., aiguill.
Faivre, Vve Lina, coutur.
Geiser, Gottfr., cantonn.
- 40 Farlochetti, Pierre, prop.
(Gér.) Guyot, Alf., Paix 43.
Vaucher-Robert, Arnold.
Brun, Joseph, fab. d'horl.
Stockburger, Vve Louise, épicerie.
De Bély, M. horlog.
- 40a Farlochetti, Pierre, prop.
(Gér. Guyot, A., Paix 43.
Imhof, Jean-L., rhabill.
Fabr. d'horlog. «Stabilis».
Monnier, H.-F., et fils, nickel.
Del Bocca, Bern., serrur.
- 41 Jeanbourquin-Kurth, Mme, propriétaire.
Piguet, Emile, magasin.
Jeanbourquin, Arn., boît.

- 41 Ducommun, Paul-E., boît.
et café.
Giroud, César, mécanic.
- 43 Jeanmaire, Ed., prop.
(Gérant) Quartier, Armand,
Fritz-Courvoisier 9.
Kuhni, Jean, tailleur.
Racine, Eug. ressorts.
Lauper, Gottf., couvreur.
Dick, Louise, épicerie
Bagliani, Lino, mineur.
- 46 Keller-Hermann, propr.
et horticulteur.
Guggisberg, Vve El., mén.
Urfer, Jean, chauffeur.
Ischer, Emile, jardinier.
- 48 Gnægi-Schneider, Alfred,
propriétaire.
- 53 Mairot, Adolphe & fils, pr.
(Gér.) Blanc, A., Léopold-
Robert 41.
Wuilleumier, Lucien, fact.
Nicolet, Lucie, ménag.
Brændlin, R., march. de
volailles.
Bigler, Emile, ressorts.
- 56a Mach, Sigmund, prop. et
fab. de cerceils.
- 58 André, Bertha-Julia, prop.
Berger, Ch., concierge.
Robert, Louise, vis.
Zurcher, Arnold, épicerie.
Brechtbuhler, Ed., voitur.
Humbert, Octave, commiss.
Borgeaud, Marie, Vve, mén
Ketterer, Emile, remont.
Gentil, Louis, graveur.
Barbieri, Jacq., manœuv.
Vogt-Favre, Marie, journ.
Wenger, Aug., manœuvre.
Barbieri, Ferd., man.
Durand, Edouard, man.
Zehnder, Vve, journal.
- 58a André, Berth.-J., prop.
Genier, Jules, manœuv.
- 58a Tissot, Armand, guilloch.
Aubert, Vve, journal.
Forster, Alph., terrinier.
Steiner, Charles, couvr.
Renaud-Bilat, Vve L.,
pierriste.
Kohly, Rosette, colport.
- 58b André, Bertha-Julia, pr.
Paratte, Ars., Vve, journ.
Ambuhl, Vve Adeline
- 60 André, Bertha-Julia, prop.
Bron, Sébastien, tailleur.
Burgi, J.-A., portefaix.
Diacon, Arnold, brass.
Rueggsegger, Ern., domest.
Erny, Théodore, voitur.
- 62 Stauffer, Jean-Gottl., prop.
Neuenschwander, Christ.,
voiturier.
Gigon, Alc., journalier.
Matthey, Léon, voitur.
- 62a Stauffer, J.-Gott., prop.
Von Allmen, E., empl.
Girardin, Edm., dégross.
Marquet, Jules, cantonn.
- 83 Farny, les enf. de J.-Cé-
lestin, propr.
Maurer, Charles, cultiv.
- 92 Grosjean-Gnægi, propr.
(Gérant) Bersot, A., Léop.-
Robert 4.
Bræchbuler, Charles, voit.
Quéloz, Vve, Jos., mén.
Calame, Marc, facteur.
Maire, Edouard, échapp.
- 94 Bachmann-Kaiser Vve, pr.
Monnin, Emile, Vve.
Raub, E., tailleur.
Vaucher James, emboît.
- 96 Hachen, Christian, propr. et
fermier.
Marmet-Roth, Fréd., repr.
Isler, Emile, herboriste.
Vuille, Célestin, grav.

- 98 Hachen, Christ, propriét.
Schlotterbeck, A., maréch.
99 Stettler, Arnold, propriét.
(Gérant) Bersot, A., Léop.-
Robert 4.
Wuilleumier, Pau, agric.
100a Hachen, Christian, prop.
Perret, Edouard, typogr.

Général Dufour (Rue du)

Ci-devant rue du Four

- 2 Mack, Js-E., Vve, pr., café.
Schwärzel, Chs, m.m.
Feissly, Jean, tonnel.
4 Buhler, Jos., propriétaire.
Méroz, Edmond, pierriste.
Calame Vve Uline, mén.
6 Mosimann-Roulet, Pl., prop.
(Gérant) Buhler, Joseph.
Quadranti, Ern., maçon.
Rufener, J., terrinier.
Bourquin, Lse, Vve, éb.
Delachaux Léon, grav.
Greppi, Jules, menuis.
Zanetton, Hyac., ressorts.
Wuilleumier, Arn., boit.
8 Schneider-Bourquin, Lsa,
propriétaire.
(Gér.) Schneider, Albert,
Fritz-Courvoisier 3.
Robert, Louis-César, ress.;
Rueggegger, Fritz, md'bois.
Kohler, Rosine, Vve, journ.
Stauffer, Soph., Vve, journ.
Schmutz, Arnold, émail.
Delachaux, V., ébauch.
Hefti, Marc, taill. roues.
Hänni, F., employé.
Beillat, Vve Marie, journ.
Froidevaux, Vve Irma,
aiguilles.
10 Facelli, Maurice, propriét.
et peint. en bâtiments.
Marchand, Arn., manœuv.

- 10 Beck, Vve Berthe, journ.
Rossel, Vve, Laure, coutur.
Leuba, Louis, manœuv.
Vigezzi, Jean, gyps.
12 Brandt-Maister, Marie-Ma-
thilde, les enf. de, propr.
Aubry, Vve Herminie, journ.
Rebmann, Jean, manœuv.
Bill, Fritz, manœuv.
Brandt, Camille.

Général Herzog (Rue du)

Ci-devant Place d'Armes 31.

- 20 Société Anonyme, prop.
(Gérant) Blanc, A., Léop.-
Robert 41.
Queloz, Jos., boîtier.
Loichat, Ariste, remont.
Ravonnaux, Alf., photo.
Bugnon, H., ressorts.
Fleury, Onésime, hori.
Morel, Tell, boîtier.
Graber, Ed., cartonn.
Matile, Jules, cadrans.
Matile, Georges, soud.
24 Wuilleumier, Vve Amanda.
Schild, Eug., empl.
Schneeberger, Arn., soud.
Robert, John, manœuv.
Pilati, Henri, manœuv.

Gibraltar (Rue du)

- 1 Richard-Luthi, Alf., prop. et
menuis.
Méroz, Ernest, pierriste.
Ding, Alcide, menuisier.
2 Zellweger, Marie et Charles
prop.
Flotron-Robert, Vve Ju-
liette, régleuse.
Bernhardt, Jacob, remont.
4 Kohler-Bandelier, Jean,
prop. et nég. vins.
Binggeli, Albert, m. grav.

- 5 Spuhler-Grosjean, Marie-
Cécile, propr.
Bandelier, J.-Ch., grav.
Guyot, Charles, gainier.
Matthey-Huguenin, Char-
les, boîtier.
Leuba, Paul, domestique.
Huguenin-L'Hardy, Vve Js,
ménagère.
Bourquin, Louis, man.
Senn-Bourquin, Vve Plne.
Boillat, Joseph, remont.
Jeanrichard, Alb., taill.
- 5a Richard-Luthi, A., Zweifel
Zimmer, J. & Ochsner, J.,
propriétaires.
(Gérant) Zweifel, Jean,
Pass Gibraltar 2 b.
Jeanneret, Elie, concierge.
Grimm, Elisa, cannage.
- 6 Méroz-Bourquin, Julie-
Amanda, propr.
Méroz, Edmond, pierriste.
Rossel, Jules, repass. rem.
Gindrat, Edouard, rem.
Méroz, André, pierr.
- 8 Taillard-Bindit, L.-A., propr.
Pillonel, Mina, épïc.
Anderegg, Henri, commiss.
Erb., Vve Suazne. adouc.
Pillonel, Gust., dégross.
Brunet, Aug., taill. pierres.
- 10 Grandjean-Bœll, les enf. de
Jules, propr.
Gigon-Grandjean, Louise,
Ducommun, Chs, graveur.
Gigon-Grandjean, Jules,
graveur.
Guinand, Samuel, remont.
- 11 Boillat-Marchand, Sophie,
propr.
Perret, Emile, pierriste.
Methy, Louis, équar.
Local des tempérants
Mazoleni, Alph., ében.
- 11 GrosPierre, Paul, manoeuv.
Hœltschi, Jos., cordonn.
- 12 Grandjean-Bœll, les enf. de
Jules, propr.
L'Eplattenier, Paul, émaill.
- 13 Rozat-Muller & Waschmann,
A., propriétaires.
(Gérant) Guyot, A., Paix 43.
Meyer, Arnold, ressorts.
Perrelet, Georges, ress.
Leuthold, Paul, boîtier.
Thiébaud, Vital, remont.
Meyer, Chs, employé.
Fabre, Alfred, remont.
Wuilleumier, Fleury, re-
passeur.
- 15 Rozat-Muller et Wasch-
mann, A., propriétaires.
Leuthold, Chs-Ls, repass.
Ferrier, Alex., magas.
Dubec, Jean, artiste.
- 17 Rozat-Muller et Wasch-
mann, propriétaires.
Dubois, Herm., ferblant.
Wuilleumier, Chs, ressorts.
Maurer, Daniel, man.

Granges (Rue des)

- 3 Bonjour, Emile-Aug. et Ju-
les-Henri, propr.
Ambühl, Alb., mag. alim.
- 4 Caisse neuchâtoise de
prêt sur gages.
Schwab, Gottfr., concierge.
- 5 Leber-Gehri, Alois, Vve,
propriétaire.
Steiner-Leber, Chs, café.
- 6 Tribolet, J., propr.
Bourquin, Aug., visit.
Liniger, André, remont.
Tribolet, Jacob, laitier.
Haldimann, Léop, grav.
Blanc, Jules, gendarme.

- 6 Liniger, Fanny, Vve, journ.
Tribolet, Charles, laiterie.
Vuitel, A., monteur.
- 7 Haldimann-Cart, Alb., Vve,
prop. et grav.
- 8 Robert-Tissot, Ed.-A., et
Ch., prop.
(Gérant) Dubois, Chs-Osc.,
Léopold-Robert 35.
Bossi, Jean, m. ferblant.
- 8a Ambuhl, Alb., propr.
Bernasconi, Franç., men.
- 9 Nicolet-dit-Félix les enf. de
François-Gust., propr.
(Gér.) Jacot-Guillarmod, R.,
Place Hôtel-de-Ville.
Campagnani, Michel, maî-
serrurier.
Salzmann, Elise, journ.
Droz, Vve Marie, horlog.
Vinzio, Vincent, ferblant.
- 10 Moser, Gottlieb, prop.
Anderegg, Paul, boîtier.
Broglia, Fréd., m. cordonn.
Bossi, Jean, ferblantier.
Béringer, Jean, aiguës.
- 11 Kullmer, Jean, prop.
Coutal, Géraud, étameur-
chaudronnier.
Singeli, Jean, charpent.
- 12 Ambuhl, Alb., propr.
Jacot, Louise, Vve, débr.
Meyer, Vve, Pierre.
Jequier, Louis, manœuv.
Frank, Albert, gendarme.
Pingeon, Paul, graveur.
Heaton, Edward, profess.
d'anglais.
Piffaretti, Emile, découp.
- 14 Hoirie Grandjean, Hugue-
nin-L'Hardy et Debély, pr.
(Gérant) Jeanneret et Quar-
tier, Fritz-Courvoisier. 9.
Waller, Jean, emboît.
Dubois, Lucien, boît.
Burnier, Aug., léguures

- 14 Varetto, Joseph, maçon.
Gaccon, Léop., jardinier.
Tschumy, Vve Math., journ
Perrin, Emile, allum.
Fauser, Alexis, f. raquet.
Froidevaux, Const., Vve.
Jeannin, Paul, émail.

Grenier (Rue du)

- 1 Landry, Vve P.-Franç., pr.
et bazar.
- 2 Schweizer-Breguet, Jacob,
Vve, prop. et m. boucher.
Graber, Alex., Vve, épic.
Lier, Emile, tapissier.
- 3 Tissot, Pierre, prop. et m.
boucher.
Tissot, Bernard, bouch.
Québatte, Chs-Jos., repass.
- 5 Zellweger-Rossel, Marie-L.,
et Ch. prop.
Leuzinger, Emile, fourn. p.
cordonnier.
Blum, Léon, graveur.
Parroz, Maclovie, modiste.
Moirandat, Marie, sertuss.
Voïrol-Racine, Vve I éa,
couturière.
- 6 Ruch, Mathias, Vve, prop.
Wirz-Ruch, W., coiff.
Monot, F.-E., pl. échapp.
Dubois, Jules, remont.
- 7 Nusslé, Guill., prop. et m.
de fers.
Robert, Adèle, s. prof.
Delétraz, Ls-Marc, fab. plaq.
cuivre.
- 8 Schæfer, Mme, prop.
(Gérant) Quartier et Jean-
neret, F.-Courvoisier 9.
Prêtre, Ernest-C., pât.-boul.
Prêtre, James-Paul, café.
- 10 Schæfer, Mmes, propr.
(Gérant) Quartier et Jean-
neret, F.-Courvoisier 9.
Brossard, Jean, m. coiff.

- 12 Erny-Meyer, Marie-L., pr.
Erny, Antoine.
Zanaroni, Jos., menuis.
Andreola Jos., chaussur.
Pfeiffer, Arnold, boulanger.
- 14 Ribaux-Konrad, Vve, pr.
Arn, Ulrich, architecte.
Gauthier, Léon, agence.
Sandoz-Perrochet, sœurs,
épicerie.
- 18 Usine des Reques prop.
Wilhelm, Franz, banquier.
Dr Brehm, médecin.
Piquet, Ed.
Usine des Reques.
Weber, Chs, concierge.
- 20 Ducommun-Robert, Js, pr.
- 21 Leuenberg, Anna, prop. et
pension.
- 22 Roulet, Hoirie, propriét.
(Gérant) Beljean, J., Jaquet-
Droz 12.
Pingeon, Gust., guill.
Streib, Martin, épïc. boul.
Stram-Blaser, L., tapiss.
Ponceot, Vve Thérèse.
Le Lien National.
Schneider, Jules, nickel.
- 22a Ducommun-Robert, Jules,
propriétaire.
Tosalli et Francescoli,
peintre et gypseurs.
- 23 Hoirie Imer-Gallet, prop.
Luthy, Julie, Vve.
Montandon, Ch., fournir.
Sully-Guinand, Vve Laure,
ouv. de dames
Jeanneret, Pauline, prof.
Bureau des Amies
de la jeune fille
Gnädinger, Chs, mecan.
- 24 Perrochet, Vve, Caure,
prop.
Hubscher, Ele, diamantine.
Terraz, Maxim, menuis.
- 24 Steiner et Bourquin, méc.
estampeurs.
- 26 Wirz-Stucky, Oscar, prop.
Perret, Louis, horloger.
Brodbeck, Bern., pendants.
Joly, Léon, guill.
Tosetti, Joseph, peint.
Guillemin, Chs., pend.
- 27 Jacot-Ribaux, Hen-
riette, propr.
Jacot, Henriette, ménagère.
Toselli, Francescoli et
Cie, peintre
Eberl, Anton, graveur.
Huguenin, Jules-Const.
Huguenin, Louise, pol.
de boîtes
- 28 Wirz-Stucky, Oscar, prop.
et fab d'aiguilles.
- 30 Moser, Emile, propr.
Jungen, Jacob, cantonn.
Imhof, Edouard, cadr.
« L'Arc », gravure.
- 30bis Moser, Emile, propr. et
m. couvreur.
Meyer-Matile, Charles,
comptable.
Cosandier, Ed., graveur.
- 32 Moser, Emile, prop.
Tripet, Albert, remont.
Mazzone, Maurice, Vve.
Luginbuhl, Alph., instit.
Méroz, Paul, commis.
Kung-Champod, Gges, fab.
d'horlogerie.
Moser, Gottl., rent.
Tripet, Jules, horloger
Graber, Ach., secrét. Fédé-
ration ouv. Indust. horl.
- 33 Les hoirs de Paul Boch,
prop.
(Gérant) Leuba, Louis, Ja-
quet-Droz 12.
Aubert, Ami, emboît.
Junod, Vve, Maria

- 33 Reguin, Louis, m. grav.
Anderegg, Louis, commiss.
Hænni, Amélie, taill.
- 34 Bihler-Dardel, Ch. - Henri,
prop. et guilloch.
Dallamonti, A., cordon.
Prévot, Vve Julia, taill.
Beyeler, Otto, manœuv.
- 36 Maillard-Känel Jacq.-Alph.,
prop. et gendarme.
Jeger, Emile, horlog.
Pahud, Ami, ag. police
- 37 Kullmer, Jean, prop.
Courvoisier, A., photograv.
Kullmer, Emile, négoc.
- 39 Jacot-Froidevaux, El., pro-
priétaire et ébéniste.
Jacot-Froidevaux, A., épici-
er
Nicoud, Mlle, s. profess.
- 39a Juillard-Bernard, Emile,
prop.
Bähler, Catherine, tricoteuse.
- 39b Mercier, Ls-Paul, prop. et
remont.
Buhler, Mathilde, debris.
- 39c Wöhrle-Hesse, Vve, Jean,
prop. et journ.
Rœmer-Maire, Rachel,
doreuse.
Vuille-Burgy, Alice, journ.
- 39d Schelling, H., proprié-
taire horloger.
- 39e Calame-Huguenin, Tell,
pr. et nicketeur.
(Gérant) Bersot, A., Léop.-
Robert 4.
Calame-Luthy, Ls, nick.
Huguenin, Zélim, nickel.
Bobillier, Vve Pauline.
Calame, Arthur, nicketeur.
Maistre, Armand, remont.
Borel, Arthur, visiteur.
Henzi-Hatt, Fréd., ébauch.
Læderer, Vve, Elisa, carrés.
Schafft, Mlle, commission.
- 39e Landry, Amélie, horlog.
Roth, Jules, guillocheur.
- 41 Hofstetter, Edouard, prop.
et facteur.
Schiffmann, Vve Anna,
sans profession.
- 41a Debély, F.-Arnold, prop.
et remonteur.
- 41b Gavard-Boity, Et.-G.
prop.
Gentil, Alphonse, achev.
Geiser-Gentil, Virg., ress.
- 41c Perrin, Emile, prop. et m.
grav.
- 41d Jabin, Justin, propr. et
fab. d'horlogerie.
- 41e Landry, Jules, propriétaire
et fabricant de cadrans.
Hofer, Alph., remont.
Lalive, Eug., institutrice.
- 41f Ducommun-Pécaut, Just.
prop. et doreur.
Monnier, Ulysse, planteur
d'échappements.
Veuve, Vve et fils, grav.
Jacot, Henri, anneaux.
Böhlen, Fritz, couvreur
- 41g Dubois, Alexandre, prop.
et fab. d'horl.
Lalive, Auguste, profes.
Roskopf, A., et Cie, fab.
d'horl.
Gauthier, Vve Marie, horl.
Ingold, Vve Berthe, vis.
Guggisberg, Charles, guill.
Muller, Edouard, pend.
- 41h Calame-Huguenin, L.-T.
prop.
(Gérant) Bersot, A., Léop.-
Robert 4.
Humbert, Vve Elise, taill.
Droz, Pelybe, garde-nuit.
Sandoz-Gabus, Tell, rem.
Gigon, Henri, pendants
Sester, Léopold, remont.

- 41h Helg, Marie, ménag.
Cartier, Ulys., empl^r post.
- 41i Calame-Huguenin, L.-Tell,
prop.
Humbert, A., horlog.
Perrenoud, Alb., horl.
Jeanmonod, Pauline, fab.
pierres.
Wuilleumier, Jœl, empl.
postal.
Mathey-Junod, Fernand,
commis.
- 43 Bonjour, Paul, prop.
Rothen, Jules, boîtier.
Kneuss, Chs., hortog.
Parisod, Jules, ag. pol.
- 43a Notz-Jeannet, Aug., propr.
Brandt, Numa, remont.
Jäggi, Otto, empl. C. F. F.
Gendroz, Alexandre, ferbl.
- 43b Huguenin, Paul, propr.
m. de chaussures.
Debély, Arnold, rhabill.
Leber, Arm., émaill.
- 43c Beck, Fritz, prop. et boît.
Peter, Herm., pl. échapp.
Chatelain, Del-Hri, pl. éch.
Guibelin, Paul, émaill.
- 43d Beck, Arnold, propr. et
mont. de boîtes.
Schaad, Jules, fab. d'horl.
Jacot, Eugène, ressorts.
Beck, Adrien, boîtier.
Feutz, Marie, journalière.
Kneuss, Charles, émaill.
- 43e Beck, Arnold, prop.
Matthey, Arnold, remont.
Girardin, Marcel, remont.
Vuille-Dubois, Charles,
remonteur
Von Kœnel, Fritz, magas.
Dubois, Charles, remont.
Beck, G.-Arnold, boît.
Ray, Alfred, remont.
- 43e Wuillème, Paul, peint.
décalq.
Brandt, Jules, dégross.
- 45 Beaujon-Perret, Adèle, pr.
(Gér.) Jaquet, Aug., not.
Firter, Vve Louise, ling.
Muller, Vve Anna, mén.
Droz, Alfred, émailleur.
Rabus, Fritz, manœuv.
Hari, Emile, sellier.
Zumstein, Gottfried, boît.
- 45-a Dubois, Paul, propr. et
échappements.
Dornier, Louis, ébauch.

Helvétie (Rue de l')

- 25 Castioni, Ant., Vve propr.
concasseuse.

Hôtel-de-Ville (Rue)

- 1 Ulrich frères, prop.
Freitag, Em., café-brass.
Ballmer, Edouard, grav.
- 1a Berner, Georg., propr. et
m. boulang.
Beyler, Rod., garç., de mag.
Bauer, Jean, employé.
Beyeler, Jean, journalier.
Barbey, Joseph, garde-
police.
Donnier, Gaston, dessin.
Spichiger, Lina, pol.
- 3 Courvoisier-Guinand, prop.
Hirschy et Cie, boulang.
Tabozzi, Fiorentin, maçon.
- 4 Soltermann-Jentzer, Mme.
Jentzer, Vve Joseph.
Soltermann, Ernest, bouch.
Ehler, Albert, serrur.
- 5 Labhardt, W., prop.
(Gérant) Guyot, Alfred,
Paix 43.
Dœpp, Jean, m. coiffeur.
Robert, Léon, confiseur.

- 5 Weber-Dœpp, Alf., coiff.
Rufener, Vve Christ., poliss.
Stuedler, Georges, élect.
- 6 Leuzinger-Barfuss, Laure et enf., prop.
Duvanel, César, anneaux.
Murner, Fritz, café.
Egger, Ch., anneaux.
Droz-Robert, Paul, grav.
Oswald, Georges, pendants.
Kœhli, Jean-Rod.
- 7 Laiterie Agricole des Producteurs, propriétaire
Liniger, Emile, cafetier.
Maleus, Marguer. ménag.
Girardin, Jules, bôtier.
Kaiser, Gottfr., boulang.
- 7a Laiterie Agricole des Producteurs, propriétaire.
Geiser, Louis, direct. de la laiterie .
- 7b Matthey, Hri, Mme, propr. machines à coudre.
Fraschina, Joseph, peintre.
Petermann, Emile, rem.
Grossen, Jean, cantonnier.
Wicht, Martin, manœuv.
Kropf, L., rep. ling.
Beuchat, Ida, règl.
- 8 Leuzinger, les enf. de Jean-Ul., prop.
Heftle, Oscar, coupeur.
Villars, Chs, md tailleur.
Leuzinger, Vve U., confect.
Terraz, Maxim., men.
- 9 Lamazure, Mlles, prop.
Vuille, Fritz, bûcheron.
Veuve, Emma, Mlle, men.
Huguenin, Vve Fanny, s. profession .
- 9a Hoch-Geiser, Vve, prop.
Hoch, Louis, remont.
Granger, John, joaillier.
Haberthur, Albert, bôtier.
- 13 Benoit, Ch.-Alp., Vve, prop.
Villars, Alb., prof. gymn.
- 13 Hertig-Jaquet, Mathilde,
Rufener, Emile, magas.
Leuzinger, Alb., commis.
Keller-Jaquet, Elmire, épi-Struchen, Vve, Emile, pol.
- 15 Uilmo, Nathan, propr. combustibles et métaux
Rufener, Georges, horlog.
Grieshaber, Louis, Vve.
Joerin, Chs., boulang.
- 16 Feutz-Jaggi, Ch.-Alb., prop. et hôtelier.
- 17 Daimler-Maurer, Jean, pr. et boulanger.
Dubois, Vve Emile, repass.
Schottli, Henri, tailleur.
Kaempf, Elisa, Vve, journ.
Rinterlé, Fréd., menus.
- 17a Daimler-Maurer, Jean, pr. Frutschi, F., bûcheron.
- 19 Quartier-la-Tente, Armand, et Streiff, Jacob, prop.
(Gérant) Quartier, Armand, Fritz-Courvoisier 9.
Wuilleumier, Eug., cantonn.
Hubscher, Vve Elise, journalière .
Rutti-Perret, Ed., combust.
Corlet, Gabrielle, Vve, taill.
Pruini, Gérino, m., cadonn.
Ritter, Eug., tailleur.
Fallet, Alcide, caviste.
Hugli, Ernest, manœuv.
- 19a Quartier, Arm., et Streiff, Jacob, Vve, propr.
Mô, Noel, menuisier.
- 21 Pecchio, Etienne, propriét. magasin comestibles.
- 21a Guiliano, Michel, Mme, p. Spozio, Alb., menuisier.
Schwærzal, Louis, domest.
Racine, Jules, scieur
Guiliano-Perrenoud, B., maître-menuisier
Manzoni, A. et frères, entr.

- 21a Giacomini, Jacques, menuis
Nussbaum, Ls-Ed., grav.
- 23 Mairet-Maridor, Adamir,
 propr. et garn. ancrs.
 Bertschi, Charles, manoeuv
 Moïse, Vve Estelle, journal.
 Froidevaux, Const., journ.
 Graf, Jacob, serrur.
- 25 Mairet-Maridor, Ad., propr.
 Tripet, Adolphe, boucher.
 Bion, Vve Claudine, cout.
 Rouillier, Vve Ph., pol.
- 27 Hoirie Perret, prop.
 Zaugg, Louis, bûcheron.
 Perret, Jules, ressorts.
 Perret, Edouard, ressorts.
 Jeanrenaud, Arnold, pierr.
 Jeanrenaud, César, pierr.
- 28 Goetschel, Alex., propr.
 et md bestiaux.
- 29 Grandjean - Perrenoud, G.,
 propr.
 Jeanrenaud, Arthur, empl.
- 30 Maspoli, Jos., propriét.
 Graf, Jacob, serrur.
 Maspoli, Joseph, produits
 d'Italie.
 Zaugg, Paul-Alb., empl.
 Betschen, Jules, serr.
- 31 Grandjean - Perrenoud, G.
 propr.
 Montandon, L.-P., repass.
 Jacot, Georges, bûcheron.
 Pellaton, Albert, commis.
 Pellaton, Vve Caroline,
 blanchisseuse.
 Choffat, Edmond journal.
 Perrenoud, Vve Ad., journ.
 Huguenin, Vve Walther.
- 33 Zellweger, Chs, propr et
 prof de musique.
 Zellweger, Vve, s. profess.
 Feller, Emile, boîtier.
 Ducommun, Numa, pierr.
- 33 Bieri-Meylan, Ulysse, épïc.-
 laiterie.
 Ducommun, Herc., comm.
- 34 Perrottet, Ernest, propr.
 épicerie et café.
- 37 Messerli, Jacob, Ulrich,
 Elise, prop.
 (Gérant) A. Bersot, Léop-
 Robert 4.
 Mathys, Christ, bûcheron.
 Barinotto, A., fondeur.
 Graber-Renaud, Fritz, horl.
 Girard, Lucien, horloger.
 Gildardy, Ignace, man-
- 38 Schreiner-Erni, Lina-Cat.,
 propriétaire.
 (Gér.) Jacot-Guillarmod, R.,
 pl. H.-de-Ville 5.
 Bernhard, Jules, pension.
 Zumkehr, Vve Suz. journ.
 Casiraghi et Rigazzi, m.
 menuisier.
 Grisel, Jules, remonteur.
 Zünd-Grisel, Charles, men.
 Knörr, Vve Cécile, journ.
 Humbert-Droz, Fritz, chauff.
 Dasen, Vve Elisa, ménag.
 Studler, Arthur, combust.
 Pasquali, Ubald, gyps.
 Casiraghi, Guido, men.
 Pasquali, Vve Maria.
- 38a Gamonet, Jos., propr. et
 chiffonnier.
 Beaujon, G., empl. gaz.
 Tanner, Ida, journalière.
- 39 Stettler, Gott., prop. café.
 Tschantré, Fritz, serg. pol.
- 40 Hoirie Blanc, prop.
 (Gér.) A. Blanc, not.
 Gringrass, M., colporteur.
 Geiser, Fritz, bûcheron.
 Frütschi, Fritz, md bois.
 Deambroggi, Inocent, man
 Pytel, Léon, négoc.
 Hofstetter, Albert, sellier.

- 40-a Gamonet, Jos., propr.
Voïrol, Paul, emboît.
Lüscher, Oscar, compt.
- 41 Stettler, Gottfr., propr. et
boulangier.
Strittmatter, Chs., boît.
- 42 Ischer-Hofstetter, J., propr.
et nég.
Barraud, John, graveur.
Dessaules, Henri, manœuv.
Bianchi, Ant., manœuvre.
Favre-Bulle, Paul, rem.
Härtel, Chs., boufang.
Feller, Cécile, journ.
Bolle, Ernest, pivot.
- 43 Tourte, F., prop. et mécan.
Cristille, Joseph, ramon.
- 45 Rutti-Tourte, Chs, prop. et
mécanicien.
Junod, Fritz, boîtier.
Equay, Benj., emp. gaz.
- 46 Guillianio, Anna, propr.
- 47 Peduzzi, Chs, propriétaire et
ramoneur.
Piffaretti, Ant., entrepr.
- 48 Ischer, Hofstetter, Jacob,
pr., épicerie-café.
- 49 Zellweger-Rossel, Marie-
Lse, prop.
Jeanneret-Grisel, Vve,
journalière.
Droz-Schwarzel, Mme, épi-
cerie.
Brochella, Batiste, chaud.
Jost, Mme, journalière.
- 50 Tourte, François, propriét.
Bovet, Charles, hôtelier.
- 50b Ischer, Jacob, prop.
Lenel-Kaupf, Sophie, taill
- 54 Schmidiger, Joseph, prop.
Poste de police No 5.
- 55 Agustoni, Angelo, m. ram.
- 56 Schmidiger, Joseph, prop.
(Gér.) Schlunegger, Chs,
Tuilerie 32.
- 56 Jacot, Fritz, emboît.
Martin, Charles, man.
Ducommun, Ed., manœuv.
Sonsini, Paul, employé.
Fahrni, Christ., couv.
Schweizer, Joh., charpent.
Meuri, Anna, commiss.
Magnoni, Ernest, maçon.
- 57 Rutti-Tourte, C., propr.
Rutti-Tourte, Charles, café.
Schatzmann, Albert, man.
- 59 Ischer, J., propriét.
Zurbuchen, G., fumiste.
Feutz, Christ., journalier.
Willen, Emile, manœuv.
Tissot, Aug., manœuv.
- 59a Ischer, J., propr.
Bovey, Jacques, manœuv.
Zehnder, Arnold, manœuv.
Zehnder, Jules, manœuv.
Tezza, Dominique, man.
- 61 Ischer, J., propr.
Guex et Prior, épicerie.
Prior, Louis, doreur.
Guex, Ulysse, doreur.
- 63 Aellen-Laager, Fritz-Em.,
prop.
Nicolet, Fritz, peintre
Laubscher, Vve Cécile.
Nobs, Jean, manœuv.
- 65 Gratwohl-Zeller, Rosine,
prop.
Peter, A.-C., manœuv.
Monaldeschi, Mart., journ.
Angelini, Alph., manœuv.
Peter, Stanislas, couv.
Dotti, Louis, journal.
- 67 Augustoni, Angéolo, propriét
Jenny, Fritz, café.
François, Vve Jules, mén.
Weber, Thérèse, Vve, mén.
Boss, Auguste, bûch.
Roth, Albert, emboîteur.
Fasani, Xavier, ramon.

- 69 Jentzer-Butighofer, Jos.,
Vve, propr.
Wegmann, Christ., boul.
Balmer, Pierre, menuisier.
Vœgli, Vve Elise, journ.
- 71 Jentzer-Butighofer, Jos.,
Vve, propr.
Sprunger, Louise, journal.
Stuber, Emile, bûcheron.
Haering, Joseph, tourneur.
Luthy, Vve Adèle, journal.
Huguenin, Numa, man.
- 72 Rossinelli-Frey, propr.
et cafetier.
Domann, Jos., m. bétail.

Hôtel-de-Ville (Place de l')

- 1 Hôtel-de-Ville, Comm. pr.
Salle du Tribunal.
Bureau de l'Etat-Civil.
Poste de police N° 1.
Bureau du Préposé aux inhu-
mations.
Marmier, Jos., concierge.
- 2 Strubin, Vve Jean, prop. et
mag. fer.
Strubin, Hans, négociant.
Wyss-Strubin, L., fab. cad.
Gnægi, Jean, s. profess.
Ciabbarri, Emman., primeurs.
- 5 Bolle-Landry, Suzanne-Clé-
ment, propr.
Jacot-Guillarmod, R., not.
Kramer, Paul, bijoutier.
Jacot-Guillarmod, A., av.
Cohn, Eugène, dentiste.
Binggely, Paul, concierge.
« Mercure », café, choc.
Steiger, Robert, voyageur.
- 6 Breitmeyer, Jules, Hoirie,
propriétaire.
Fuog-Wægeli, C., tab. et cig.
Gilleron, J., m. coiff.
Benoit-Breitmeyer, Léon,
voyageur.
Bloch, Léon, trousseaux.

Industrie (Ruc de l')

- 1 Robert-Philippin Paul, pr.
et agent de droit.
Société de consommation.
Furlenmeyer, Elisa, mén.
Robert, Louise, desserv.
Sandoz, Louise, ex-inst.
Braichet, Eugène, boîtier.
Paux, Victor, greffier.
Dumont, L.-Alf., boît.
Diacon, Etienne, guill.
Erni, Ernest, serrur.
Monnin, Albert, détaiq.
- 2 Herga, Julie, et Meillard,
Zél., propr.
Corthésy, Fritz, remont.
Meillard, Zél., sans prof.
Tissot-Humbert, Chs, gén.
Ferrat-Nardin, Paul, visit.
Herga, Julie, sans profess.
Nardin, Marie, Vve, s. prof.
Dumont, Lucie, sans prof.
Ferrat-Nardin, M., modes.
Kormann, Louis, voyageur.
Dubois, Georges, fab. cad.
Baumann, Jean, roulang.
- 3 Nicolet-Calame, L.-E., pr.
(Gér.) Jacot-Guillarmod,
R., Pl. H.-de-Ville.
Dubois, Alcindor, manœuv.
Perrenoud, Julia, tailleuse.
Sandoz, Philippe, commiss.
Sipos, Jean, tapis.
Keller, Emile, manœuv.
Charpiot, Jos., boît.
Meier, Maurice, man.
- 4 Hofer-Cornu, Bertha-Const.
prop.
Golzani, Gabriel, m. cord.
Hofer-Cornu, J.-U., poliss.
aciens.
Luthy, Marie, Vve, repass-
linge.
Grisel, Paul, boîtier.

- 4 Wegmuller, Anna, repass. linge.
Mabboux, Emile, voyag.
Jeanneret-Grosjean, Charles secrets.
Cattin, Albert, remont.
Meyer-Stauffler, Emma, Vve
- 5 Nicolet-Calame, L.-Elise, p. (Gér.) Jacot-Guillarmod, R., Pl. H.-de-Ville.
Chopard, Lina, nickel.
Bitterlin, Ign., pierriste.
Allenbach, Ls., employ.
Morand, Alb., doreur
- 6 Hess-Dubois, Emma, prop. (Gérant) Mamie B.
Godat, Oswald, hortog.
Pellet, Fritz, ressorts.
Racine, Phil., graveur.
Bähler, Pauline, ménag.
Juillerat, Hortense, journ.
Rutti, Fritz, manoeuv.
Morand, Victor, adouc.
Lavagna, Louis, meubles.
Gehr, Adolphe, journ.
Huguenin, Arm., journ.
- 7 Racine-Gallet, Amanda, et ses enf., prop. (Gérant) Blanc, A., Léop.-Robert 41.
Burnier, Jean, fab. secr.
Haguenauser, Vve, Cécile, règleuse.
Weber, Georges, dégross.
Buhler, W., poliss. b. or.
Hiltbrand, Alfred, sold.
Bottaro, Pascal, maçon.
Gehrig, Fritz, couv.
- 8 Junod-Génel, hoirie, prop. (Gér.) Beljean, J. not.
Hunkeler, Vve, Anna.
Nicolet, Vve, Marie.
Daum, Léonard, Off. travail.
- 8 Graff, Vve, Henriette, garde-malade.
Frutiger, Jean, peintre.
- 9 Schneider, James, propr. (Gér.) Blanc, Alph., Léop.-Robert 41.
Jost, Christian, chaudron.
Zanoni, Paul, cordonnier.
Simon, Jules, pierr.
Bergonzo, Vve Marie, épici.
Favre, Bernard, étampes.
Fahri, Fritz, pierriste.
Juillerat, Louis, remont.
- 10 Eberhardt, Mme, prop. (Gérant) Mamie, J.-B., Industrie 13.
Giudici, Emile, menus.
Weber, Marie, pol. b. or.
Schlupp, Fritz, pivoter.
Magnin, Léocadie, g.-mal.
Diacon, Georges, emboît.
Schurter, Louise, coutur.
- 11 Lambercier, Jules-A., prop. (Gérant) Gallandre, Ch.-E., Parc 13.
Méroz, Vve, Madel., mén.
Mazzoni, César, cafetier.
Rouèche, Marie, hortog.
Hœfel, Ges, manoeuv.
- 12 Lory-Gutmann, Marie et enf., prop.
Maumary, H., fab. ressorts.
Lory-Schmidt, Mme, ress.
Robert, Chs.-L., fab. d'horl.
Wyss, Hermann, peint. sur émail.
Nicolet, Constance, s. prof.
Robert, Ls.-Const., repass.
- 13 Mamie, J.-B., prop.
Aubry, Nanette, ménagère.
Tarditi, Jacq., maçon.
Mamie, Jules, remont.
Paicheur, A., Mme, régl.
Allera, Thomas, maçon.
Nydegger, Emile, graveur.
Leduc, Alcide, boitier.

- 13 Arn., Adolphe, boulang.
Jeanneret, Georgine, régl.
Laudry, Gust., graveur.
- 14 Pettavel, P., propr.
(Gérant) Jaquet, Aug., Pl.
Neuve 12.
Fioroni, Angelo, menuisier.
Jeanrichard, Madeleine,
Vve, s. profession.
Blaser, Georges, pend.
Gentil, Henri-Ed., Vve.
Buchwalder, Const., s. prof
- 15 Etevenard et Consorts, pr.
(Gérant) Mamie, J.-B., In-
dustrie 13.
Cattin, Anna, Vve, journ.
Aubry, Aurèle, doreur.
Jeanneret, Adèle, journal.
Macquat-Laubscher, Vve.
- 16 Monnier, Paul, propr. et
art. de ménage.
Junod, Louis, boîtier.
Gutmann, Gottfried, sec.
Bregnard, Jules, grav.
- 17 Huggli, Gottf., prop. épicer
Vaucher, Eugène, graveur.
Steigmeyer, Maria, horl.
Perret, Adèle, journal.
Faivre, Const., ress.
Favre, Louis, horloger.
Perret, Henri, commiss.
Cuvit, Catherine, ménag.
- 18 Comm. de Cernier, propr.
(Gérant) Guyot, A., Paix 43.
Franck, Jean-R., grav.
Franck, Jean-R., café.
Luks, Chs., colport.
Knuchel, Fritz, manœuv.
Rätz, Edouard, boîtier.
- 19 Ducommun-Roulet, Hoirie,
propr. (Gér.) A. Guyot.
Burri-Sagne, Rod., doreur.
Mariotti, Ant., entrepr.
Stæger, Rud., monteur.
- 19 Sabaini, Henriette, blanch.
Petit, Aug., remont.
Liemle, L., graveur.
- 20 Kreis-Hermann, Jos., prop.
Braunwalder, Jean, m. coiff.
Bourquin, Armand, man.
Kreiss, Alphonse, rem.
Braunwalder, Mme, coiff.
Clémenceau, Paul, horlog.
Jolidon, Alb., tourneur
- 21 Ducommun-Roulet, Hoirie,
propr. (Gér.) A. Guyot.
Montandon, Vve Rosine,
sans profession.
Gerber, Fritz, ressorts.
Karlen, Vve A., ménag.
Erath, Marie, cadrans.
Schmidt, Christ, m. cord.
Girard, Henri, remont.
Baur, Paul, horloger.
Girard, Marguerite, mén.
Savary, Henri, boîtier.
Wuilleumier, Ern., émaill.
Ritter, L., horlog.
Fabre, Maurice, grav.
Trafélet, Adèle, lingère.
Trulli, Giov., horlog.
- 22 Hassler, Ch.-Paul, prop.
(Gérant) Mamie, J.-B., In-
dustrie 13.
Picard, Samuel, meubles.
Bœgeli, Samuel, Vve.
Ruhier, Elisa, doreuse.
- 20 Rodde-Gnägi, P., Hoirie, pr.
Roddé, Vve P., com. bois.
Berger, David, empl.
Regazzoni, Louis, maçn.
Steiner, Jacob, Vve, cout.
Robert, Vve Jules, adouc.
Quattrini, Quiricho, maçn.
Rothen, Albert, boîtier.
Schilling, Louis, Vve.
Maspoli, Angélo, maçn.
- 24 Hassler, Ch.-Paul, prop.
(Gérant) Mamie, J.-B., In-
dustrie 13.

- 24 Dubois, Emma, adouciss.
Gaberel, Ida, régleuse.
Beck, Adèle, tailleuse.
Stauss, Charles, m. grav.
Guyot, Charles, café.
Queloz, Oscar, ressorts
- 25 Roddè-Gnâgi, P., Hoirie, pr.
Calame, Ernest, manœuv.
Gex, Vve, Aline, ménag.
Fleuty, Louis, manœuv.
Michel, Zéline, Vve, journ.
Ravozzani, César, menuis.
Thiébaud, Elzire, journ.
Jacot, Eph., colp.
- 26 Matthey-Junod-Blanc, Marie-Anne, prop.
(Gérant) Quartier, Armand,
Fritz-Courvoisier 9.
Lemrich, Jules, père, rem.
Paronzini, Dque, maçon.
Wanzenried, Anna, sage-f.
Froidevaux, A., combust.
Stäger, Jean, sellier.
Kummer, B., Vve, ménag.
Lemrich, Rachel, mén.
Jacot, Numa, manœuv.
Jacot, Léon-W., matelas.
- 28 Matthey-Junod-Blanc, Marie-Anne, prop.
(Gérant) Quartier, Armand,
Fritz-Courvoisier 9.
Zeller, Chs, can. chaises.
Bauer, Vve Marie, mén.
Jacot, Auguste, pendants.
Pedretti, Aug., menuis.
Perrin, Alb., emboît.
- 30 Mosimann-Roulet, P.-Ern. prop.
Meyer, Fritz, empl. gaz.
Jacot, Jules, employé.
- 32 Mosimann-Roulet, P., prop.
Tjèche, William, pivoteur.
Linder, Auguste, boîtier.
- 34 Mosimann-Roulet, Paul, et
Roulet-Douillot, Alc., pr.
Walter, Fritz, manœuv.

- 34 Kleiber, Georges, menuis.
Ritter, Vve Elise, journal.
Sollberger, Alb., horlog.
- 36 Ducommun-Roulet, Hoirie,
 propr. (Gér.) A. Guyot.
Scbiero et Gattoni, entrep.
Hændschel, Jean, taill.
Maire, Eugène, horlog.

Jacob Brandt (Rue)

- 1 Droz, Lucien, pr. et nég.
vins.
Perrenoud-Donat, dent.
Gaberel-Muller, A., voyag.
- 2 Perrenoud, Paul-Z., propr.
et fab. d'horlog.
Rubattel, Fréd., graveur.
Jetter, Fritz, négociant.
Perregaux, John, horlog.
Meyer-Matile, Pauline
Russbach, Jles, lab. d'horl.
Marthaler, Paul, représent.
Turlin, Paul, fab. d'horl.
Matthey, Albert, concierge.
Spichiger, Fréd., négoc.
- 4 Benguerel-Dubois, Laure,
et Paul-Georges, propr.
Benguerel, Georg., f. d'horl.
Benguerel, Mmè, polis. cuv.
Ritter, Ernest, mécanic.
Buhler, Fritz, horloger.
Dubois-Houriet, Vve Lina,
clefs.
Meylan, Walter, fab. d'horl.
Moat, Gges, voyageur.
Bolliger, Marie, fin. boîtes.
- 6 Meystre, H., prop.
Huguenin, Léon, remont.
Meystre, Henri, architecte.
Ott, Edm.-Ls, joaillier.
Mottaz, Th., emailleur.
Dubois, Adrien, commis.
Rossel, Vve Elise, horlog.
Luginbuhl, A., mécanicien.
Meystre, Joseph, remont.

- 6 Perrenoud, Liſa, m. d'ouvr. .
Lévy-Zivy, N., fab. d'horl.
- 8 Benguerel, Georges, prop.
Jordan, Raph., électric.
Sieber, Benoît, fab. cuv.
Sémon, Arth., remonteur.
Jeanneret, Louise, agente.
Marti, Alfred, emp. J.-N.
Jeanneret-Perret, E., f. cad.
Guye, César, voyageur.
Gutknecht, Amélie, ména.
Gutknecht, Pierre, f. d'horl.
Piguet, Adrien, voyageur.
Dubois, Marc et Cie, fabr.
d'horlogerie.
Duvoisin, Gust., commis.
Monnin, Marcel, mécan.
Kolb, Edouard, conc.
- 12 Usine Genevoise, pr.
Nicora, Louis, concierge.
Wuilleumier, Paul-Auguste,
horloger.
Méroz, Georges, bijoutier.
Lambert, Ehrard, préposé
poursuites.
Woog, Maurice, fab. d'horl.
- 61 Fab. d'horlogerie « Electa »
Gallet et Cie.
Calame, Georges, concierge.
- 124 Danchaud, H.-V., propr.
Kohl, Marie, Vve, s. prof.
Conrad, Mathys, horloger.
Conrad, Arthur, horloger.
Buttikofer, Vve, ménag.
Rochat, Emile, horloger.
Ries-Matthey, Ida.
Buhler, Emile, épïc. et
charpentier.
Glasson, Louis, voyag.
Kämpf, Vve, L., horl.
- 125 Danchaud, Henri, propriét
Vuitel, Alfred, emp. J.-N.,
Borel, Oscar, couvreur.
- 125 Ryter, Léon, mécanicien.
Stohl, Léon, boîtier.
Stauffer, A.-L., mécanic.
Borle, Edouard, imprim.
- 126 Danchaud, Henri, propr.
Robert, Henri, archit.
Kurt. Louis, mécanic.
Colomb, Paul, pendans .
Brodhag, Fritz, appareil.
Heus, Fréd, électr.
Chollet, Ernest, horlog .
Festa, Fausto, joaill.
- 127 Danchaud, Henri, pr.
Stauffer, Herm., em. abatt
Lesquereux, G., emp. J.-N.
Wuilleumier, Léop., horl.
Bernasconi, D., horlog.
Dietrich-Juillerat, A.,
mécanicien .
Hirschy, Chs, boucher.
- 129 Danchaud, Henri, prop.
Meyer, Alb., chauff. J.-N.
Paratte, Arthur, remont.
Boillet, Marcel, boîtier.
Schlappy, Emile, meunier.
Schirer-Probst, E., grav.
Hehlen-Depierre, E., horl.
- 131 Piccot, Marie-Louise, pr.
(Gérant) Danchaud, H.
Beausire, Ch., cont. J.-N.
Kramer, Ch. empl. J.-N.
Landry, Georges, grav.
Anthoine, Jos., horlog.
- 137 Jaquet, Fréd.-Louis,
propriétaire.
Jaquet, Jules, entrepr.
Aubry, Célestin, nett. J.-N.
Calame, Louis, doreur.
- 145 Perret-Michelin les enf.
de J.-H., propr.
Hadorn, Fritz, agricult.
Hadorn, Albert, domest.
Kern, Vve Rosalie, ménag.

Jaquet Droz (Rue)

- 6 L'Héritier, Jules, prop.,
Fernbach, Louis, Vve.
Jeanfavre, Oscar, emboît.
Société suisse des Commerç
- 6a Durin-L'Héritier, C., prop.
(Gérant) Vuille, H., Serre 7.
Villars-Michaud, Jles, pend.
Cercle Français.
Marguier, Emma, desserv.
Antenen, Christ., bûcheron.
Jeanfavre, Berthe, polisseuse
acières.
Allioli, Santino, peint.-gyp.
Picard, Fernand, commis.
Ducommun-Degen, A., di-
recteur de fabrique.
Meier, Vve Jos., coutur.
- 8 Favre-Bulle, les enf. de Fr.,
prop.
(Gérante) Savary, Mlle,
Pont 21.
Oudart-Berger, O., horlog.
et escrime.
Veuve-Matthey, Arn., comm
Hêche, Stanislas, hortog.
Kubler, Georges, ébéniste.
Hirschy-Sorgen, Ed., grav.
Bureau de l'Assist. bernoise.
- 9 Salvisberg, Fritz, propr.
et maître ferblantier.
Py, Georges-A., fab. cache-
pouss.
Bannwarth, Léon, fais. pend
Pauli, Pierre, m. coraonn.
Sorgen, G., pierriste.
Py, Vve, Zélie, ménag.
- 9a Salvisberg, Fritz, propr.
«La Sociale», mont. b. or.
- 10 Gaberel-Carnal, Vve, et ses
enf., prop.
Jamolli, Henri, primeurs.
Stucky, Jeanne, couturière.
Burnier, Vve Louis, épicer.
Huguenin, Marie, ménag.
- 10 Riesen, Marguer., rep. lunge.
- 11 Perret, Alex., et Polybe,
propriét.
Perret, frères, emboît.
Inauen, Ant., régleur.
Buess, Vve Marie, s. prof.
- 12 Grandjean-Boell, Héloïse et
enf., prop.
(Gérant) Leuba, Louis.
Cercle du Sapin.
Leuba, Ls, ag. d'affaires.
Lengacher, Hans, desserv.
Thiebaud, Polybe, f. sec.
Wœlfle, Emma, poliss. finiss
Bächtold et Noirjean, m.
tailleurs.
Noirjean, Paul, tailleur.
Froidevaux, Vve Alv., mén
Nussbaum, Ernest, Vve.
Grisel, Arnold, pâtissier.
Sauter-Meyer, Chs, man.
Heussi, Charles, emboît.
Gobbi, Silio, plâtrier
Marti, Fritz, remont.
Nicolet, Jules, graveur.
Pfeiffer, Gérold, boucher.
- 13 Schär-Nicora, prop.
Etzensberger, frères, méc.
Ruchti-Diacon, Vve Marie,
blanchisseuse.
Richardet, L.-M., pendul.
Gigon, Arnold, opticien.
- 14 White-Giles, Emma, prop.
(Gérant) Guyot, A., Paix 43-
Humbert, Anna, cave alim.
Petitjean, Aug., emboît.
- 14a White-Giles, Emma, prop.
(Gérant) Guyot, A., Paix 43-
Rieber, Louis, manoeuv.
Kubler, Georges, ébéniste.
Von Burren, Vve Anna,
Humbert-Droz, Arnold,
maréchal.
Degen, Chs, cordonn
Zaugg, Edm., empl. tram.
Feutz, Fritz, graveur.

- 16 Robert-Banguerel, Laure,
Emma, prop.
Robert, Jules, m. tapis.
Robert-Banguerel, Paul,
rhabilleur boîtes.
Buhler, Juliette, fin. boîtes.
- 18 Richard, les enf. d'Alc., pr.
Richard-Barbezat, Vve.
Kuster, L., com. vélos.
Steuder, Maria, pol. boîtes.
Studzinsky, Paul, remont.
Meister, Henri, mécanic.
Dornier, Gaston, lithog.
- 20 Richard, les enf. d'Alc., pr.
Beaujon, Paul, graveur.
Biéri, Charles, graveur.
Kucher, Henri, boîtier.
- 22 Sattiva, B., propr. et ferbl.
Sandoz, Fritz, encaiss.
- 23 Commune, bâtim. des ench.
- 24 Rickli, Gottfried, propr.
Mauron, Joseph, Vve.
Rossei, Marc, voyageur.
Mauron, Jules, portefaix.
Matthey, Albert, repass.
Matthey, Georges, boît.
Wuilleumier, Ed., représ.
Nobs-Feissli, Chs, mécan.
- 25 Leuba-Perrier, G.-A., prop.
Burgy, Franç., commiss.
Ackermann, François,
portefaix.
Bernardi, Emile, marchand
de meubles.
Ritter, Albert, portefaix.
Ducommun, René, émaill.
Gianolo, Jean, café-brass.
et cordonnier.
- 26 Lengacher, F., pr. et sertis.
Beiner-Bourquin, Vve, mén.
Dorenbierer, Frida, taill.
- 27 Matile-Haldi, Jules, prop.
(Gérant) Jeanrenaud, M.
Société de consommation.
- 27 Schertenleib, Fritz, desserv.
Dubois, Irma, tailleuse.
Jacot, Armand, domestique.
- 28 Haas-Pupikofer, Vve Jean,
propriét.
Bartuss, Emile, coiffeur.
Marcellini, M., primeurs.
Beck, Cécile, musique.
Thiébaud, Cécile, ménag.
- 29 Juvet-Calame, C.-A., prop.
(Gérant) Dubois, Chs-Osc.,
Léopold-Robert 35.
Flury-Bucher, Suzanne,
Vve, doreuse.
Witschi, Wilhelm, fab. secr.
Bucher, Olga, doreuse.
Zaugg, Charles, cafetier.
Maillardet, L., commiss.
- 30 National suisse, prop.
Beck, Arnold, administr.
Brandt, Emile, grav.
Marcellini, Marcel, prim.
- 31 Billon-Bourquin, C.-G., pr.
Portenier Frères, polisseurs
de boîtes.
Gusset, Hri, f. cadrans.
Portenier, Henri, fab. cuv.
Paux, Vve Arn., pos. glaces
Chochoard, Aug., émaill.
Russer, Amanda, por. vis.
- 32 Kreutter-Bourquin, U., pr.
et four. d'horl.
de Speyer, Théodore, méd.-
occuliste.
- 35 Balimann-Klopfenstein,
Vve Catherine, propriét.
et march. de légumes.
Klopfenstein, Charles, m.
légumes.
- 37 Theile, Albert, prop.
Theile, Paul, médecin.
Savoie, Arthur, domest.
Bugnon, Vve Madeleine.
Zurbuchen, Jean, magas.

- 39 Rimella - Viotti, Pierre, et Viotti, Jean, prop.
(Gérant) Guyot, A., Paix 43.
Hauser, Emile, électricien.
Droz, F., Arn., fab. d'horl.
Droz-Delachaux, P.-A., fab. d'horl.
Bernheim, Ges, horl.
Schelling, Franc., mécan.
Zahnd, Fred., sellier-tapiss.
Delvecchio, frères, papiers peints.
Descombes-Jeanerret, Hri, démonteur.
Cattanéo-Calame, Vve E.
- 41 Hofmann, H., prop. et gref Salle d'armes de la Société d'escrime.
Perrin, Armand, avocat.
Bersin, Charles, professeur d'escrime.
Hoffmann, Rose, regteuse.
Bloch, Marc, négoc.
Hoffmann, Fréd., s. prof.
- 43 Picard-Bloch, Moïse, prop.
Picard et Cie, fab. d'horl.
Jeanerret, Auguste, avocat. notaire. (ménage).
Braun, Reymond, négoc.
- 45 Neukomm, Arn., prop. et march. de vins.
Schwob fils, fab. d'horl.
Schwob, Emman., fab. d'h.
Tissot, Marie, journal.
Leuzinger, U., peint.-déc.
Spætig, Edouard, li. uten. de police.
Albrecht, Rodolphe, gain.
Falbriard, Charles, horlog.
- 47 Neukomm, Arn., prop.
Couleru, Eug., fab. d'horl.
Jeanerret, Cypr., concierge.
Chappuis, John, A, estamp.
- 48 Barth, A., propriétaire.
Courvoisier, Georges, galva noplaste.
- 49 Neukomm-Moser, A., propr
- 50 Favre-Hofmann et ses enf., prop.
Favre, Jules, graveur.
Aufranc, Ernest, pension.
- 52 Meyer, Henriette et Reine, prop.
Dubois, Edmond, sertiss.
Junod, Arthur, nielleur.
Hainard, Ernest, secrets.
Droz, Georges, torain
Cornu, Henri, dégross.
Guyot, Léa, ébauch.
Ducommun, Jeanne, éb.
- 54 Costet, E., prop., photogr., Costet, L. et C^o décorat.
- 56 Monnier Henri, prop.
(Gérant) Schönholzer, J., Parc 1.
Châtelain, Fréd., colport.
Parizotto, Piétro, pension.
Messerli, Gottfr., manœuv.
Stocco, Joseph, maçon.
Burgy, Constance, journal.
Keller, Elisabeth, s. prof.
- 58 Monnier, Henri, propr.
(Gérant) Schönholzer, J., Parc 1.
Migliorini, Romano, cordon.
Henzi, Alfred, cafetier.
Ruchonnet, Vve, E., lingère.
Rizzardo, Gocondo, charp.
- 60 Fluckiger, F., prop. et entr.
(Gérant) Dubois, Chs Osc.
Léopold-Robert 35 .
Nardin, Ch., hôtelier.
Robert-Tissot, César, Vve, poliss .
Franck, Ch., fab. d'horl.
Goetschel, G., fab. d'horl.
Ullmann, Oscar, négoc.
Guttman, Vve Ad., horlog.
Dubois, Em., fab. d'horl.
Reymond, Julien, emboit.
Thiébaud, Charles, régl.
Wittwer, J., voyageur.

- 60 Peltier, Vital, remont.
Nardin, Robert, sommel.
Ducommun-Robert, Paul,
émailleur.
Stegmuller, R., damasq.

Jardinets (Ruelle des)

- 1 Etienne, Eug., propr.
(Gérant) Guyot, A., rue
de la Paix 43.
Huguenin, Paul, menuis.
De Blaireville, Aug., cap.
de police.
Perrenoud, Léopold, emb.
Reber, Christ., Vve.
Froidevaux, Pierre, boîtier.
Gertsch, Fritz, caviste.
Société Consommation.
- 3 Nicolet, Numa, propr. et fab.
cadrans.
Tripet, Ulysse, boîtier.
Lutolf, Aloïs, fais d'ann.
- 5 Commune, propriétaire.
Bahon-Bianchi, G., horl.
Rolli, Jean, Vve.
Surdez-Wanner, Alph.
appareilleur.
Comtesse, Vve Elise, men.
Barbier Pierre, combust.
- 7 Vuagneux, Albert, propr.
Eymann, Vve A., ménag.
Schaad, Ernest, commis.
Vuagneux, Fanny, repass.
en linge.
Gentil, Philippe, ressorts.
Eymann, Fritz, institut.
- 9 Jeanneret-Wespy, L., propr.
et fab. d'assort.
Jacot, Louis, mécan.
Nicolet, Armand, fab. de
cadrans.
Spinner, Ami, graveur
Schutz, Edmond, boîtier.
Sandoz, Adamir, fils rem.
Schaad, Jean, mécanic.
Santschy, Ernest, commis.

- 17 Zysset-Voirol, Bertr., propr.
et mécan.
- 19 Etienne-Lorcher, H.-J., pr.
et guill.
Etienne, Albert, encaiss.
- 21 Lauener-Stæhli, C., propr. et
commis postal.
Sengstag, Arm., commis.
- 23 Leuthold, Emile, propr.
Bron, Vve Louise, mèn.
Perret-Bron, Ges, emboît.
- 25 Les enfants de Jean Lora,
propriétaires.
Junod, Marie, institutrice.
Etienne, Emile, remont.
Etienne, Paul, remont.
Etienne, Camille, remont.
- 27 Baumann-Jeaneret, Fritz,
propriétaire et commis.
Jeaneret, Vve L., ménag.

Jolimont (Rue)

Sans numéro.

Josué Amez-Droz (Rue)

- 7 Sommer, hoirie, propr.
Sommer, Léon, fermier,
dégrossisseur.
Huguenin, Arthur, remont.

Jura (Rue du)

- 4 Taillard, Adrien, propr. et
épicerie.
Dubois-König, J., profess.
gymnastique.
D'Or, Fanny, ménagère.
Zingg, Aug., guilloch.
- 6 Zeltner, Pierre, pr. et grav.
Hodel-Zeltner, Alb., grav.
Zeltner, G., commis-post.
Zeltner, C., comm. post.
Jobin, Anatole, Vve.
Zeltner & C^o, m. graveurs.
Zeltner, Arn., graveur.

Léopold Robert (Rue)

2. Gaberel-Carnal, Fanny-L.,
propriétaire.
Frésard, Arthur, café.
Petitjean, Eugénie, coiff.
- 3 Commune, Hôtel d. services
judiciaires.
Juge de Paix.
Greffe de Paix.
Office des Poursuites.
Office des Faillites.
Greffe du Tribunal.
Registre du Commerce.
Cadastre.
Prud'homme.
Autorité tutélaire du district
de La Chaux-de-Fonds,
Président : Ed. Tissot,
Zwahlen, Sel, conciergè.
- 4 Ducommun, Alf. propr. et
faïence.
Weill-Blum, représentant.
Heger, Edouard, horloger.
Etude L. Bersot, H. Jacot,
notaires et H. Chédel, av.
et notaire.
Lamblin, Georg., commiss.
Deschamps, Hri, caviste.
Huguenin, L., fonct. post.
Stoll, W. mercerie.
- 6 Société Anonyme, propr.
(Gér.) A. Guyot, Paix 43.
Thiébaud, E., tabacs et cig.
Huguenin-Zbinden, A.,
librairie.
Campagnani, Michel, m.
serrurier.
Blaser, Louis, graveur.
Rosselet, Fernand, emboît.
Brigliano, Const., gyps.
Egglî, Fritz, fruitier.
- 6a Société Anonyme, propr.
(Gér.) A. Guyot, Paix 43.
Dubelly, François, guill.
- 7 Lambert, Julien et Louis-
André, prop.
(Gér.) Guyot, A., Paix 43.
Vuagneux, P., pharmacien.
Rodé, Wilhelm, assuranc.
Ullmo, Vve Jacques.
Ullmo, Paul, confections.
Aellen, Eug., secrets
Devaud, Gustave, voyag.
- 8 Société Anonyme, propr.
(Gér.) A. Guyot, Paix 43.
Succursale des Postes.
Mandowski, E., confect.
Gostely-Nydegger, A.,
chapelier.
Bacharach, Louis, médecin.
Wille, Eug., avocat.
Muller, Vve Fritz, négoc.
Pindy, H.-L., ess. juré.
Gagnière, Georges, décoll.
Rémy, Alfred, man.
- 8a Société Anonyme, propr.
Quenet, Jos., magas.
Bourquin et Nuding, en-
trepreneurs.
- 9 Ribaux, Hoirie, pr.
Banque Perret et Cie.
Hirt-Freitag, cave alim.
Kahlert, Emile, relieur-enc.
Zaninetti, Ant., chauss.
- 9a Braunschweig, David, propr.
Bureaux et dépendances, J.
Brann.
- 10 Reutter, Ed., propr. et banq.
Banque Reutter & Cie.
Reutter-Junod, E., banq.
- 11 Braunschweig, D., pr. et gr.
Picard & Hermann frères,
fab. d'horl.
Brann, Julius et C^o, bazar.
Hermann, M., fab. d'horl.
Spichiger, Chs, graveur.
- 11a Rueff-Lévy, Jacques, propr.
Glohr, Hermann, voiturier.

- 12 Brendlé, Henri, propriét.
Henri Picard et frères,
fournit. d'horlog.
Brendlé, Chs, encadrem.
Droz, Paul, magasinier.
Jamolli, Enrico, comest.
Meyer, Arthur, courtier.
- 13 Brantlé, A., propriétaire.
Hôtel de la Fleur de Lys.
- 13bis Béguin, Chs, propr.
et pharmacien.
Beljean, Jules, notaire.
- 14 Hæfeli-Jeanneret, Rod.,
pr. et imprim.
Dreyfuss, Moïse, f. d'horl.
Hæfeli et C^o, imprim.-lith.
Hæfeli, Georges, lithog.
- 14a Vuille-dit-Wille, Charlotte,
Fluss, A., boulang.
- 15 Ziegler-Stettler, Ferd., prop.
Moritz, Wilh., chapeli.
- 16 Hæfeli-Jeanneret, Rod.,
propriétaire.
Hæfeli et C^o librairie
et papeterie.
Jœrin, Hans, dentier.
Etevenard, Paul, boîtier.
Hæfeli, Georges, imprim.
- 17 Ulrich, Gust-Ad. & Gust-
Ch., propr.
Ulrich, Otto, brasserie.
Picard, Louis, s. profess.
- 17a Jeanrenaud, Ali, prop. et
fab. d'anneaux.
Laubscher, Chs, pend.
Dupan, Pierre, commiss.
- 18 Rieckel-Rochat, H., Vve.
prop.
Rieckel, H., et Cie, banq.
Gaillard, Louis, s. prof.
Gruring, Marie, s. prof.
Robert-Hæfeli, Marcel,
graveur.
Broghammer, Vve Anna,
journalière.
- 18a.. Rozat-Muller, Mme, pr.
(Gérant) Guyot, A., Paix 43.
Marchand, Charles, man.
Fridli, Fritz, employé.
Meyer, Bernard, allum.
Mattei, François, menuis.
(atelier).
Bésomi, Pierre, peint-déc.
- 18b Rozat-Muller, Louis, prop.
(Gérant) Guyot, A., Paix 43.
Kaiser, Vve, Sam., pension.
Tosalli, Jos., peint.
Steiner, Auguste, sellier.
Weiss-Maurer, Emma,
couturière.
Imhoff, P. et C^o, patiss.
- 19 Kreutter, J.-J., prop. et pos.
de glaces.
Heimerdinger, Jacq., coiff.
Kaufmann, Willy, négoc.
Moritz, Wilhelm, c. apell.
(ménage).
- 19a Eberhardt, Stéph.-Louise
& Berthe, prop.
(Gérant) Blanc, A., Léop.-
Robert 41.
Grossen, F., boucherie.
Balli-Meyer, Alfred, café.
- 19b Eberhardt, Stéph.-Louise
& Berthe, prop.
(Gérant) Blanc, A., Léop.-
Robert 41.
Caraffini, A. et Cie, maît.
serruriers.
- 20 Kocher, Jean-Albert, prop.
Kocher et C^o, magasins de
l'Ancre.
Kocher, Jean, négociant.
- 21 Tirozzi Louis, prop. et mag.
de porcelaine.
Strate, Ch., passementier.
Wuilleumier, Juliette, mod.
Wuilleumier, Alfred, rem.
Droz, Alb., pendants.
Anthonin, Adrien, élect.

- 21a Tirozzi, Louis, prop.
Tuscher, Gottlieb, maître
cordonnier.
Weber, Vve Rosa, journal.
- 22 Grosjean-Christen, Marie-L.
et enf. prop.
Grosjean & Cie, fab. d'horl.
Grosjean, Louis, fab. d'hor.
(ménage).
Löwer, Alfred, avocat.
Ducommun, Henri.
caoutchouc.
Imhoff, P. et C^o, patiss.
- 23 Desbœuf, A., prop.
Hôtel de Paris.
- 24 Ulrich, frères, prop.
Kesseling, K., comptable.
Lippetz, Vve J.
Metzger, Paul, emp. comm.
Mayer-Hauert, Hermann,
café-brasserie.
- 24a Monnier-Nicolet, P., pr.
Germann, Alice, coiffeuse.
Racine-Pfyffer, Marg., sage-
femme.
Racine, Paul, boîtier.
Griffon, Paul, m. coiff.
Cartier, Laure, bijout.-orf.
Ruegsegger, Herm., rcm.
Flajoulot, Eug., remont.
- 25 Bopp, Chs, propr., agence
d'émigration.
Wagner, Ch, chaussures.
Barbezat, W., tab. et cig.
Beuchat, Jean, empl. post.
Perret, Paul, manoeuv.
Nydegger, Léop., boulang.
Guillod, Ernest, pendants.
- 25a Martin-Montandon, C. A.,
propriétaire.
Martin-Montandon, C.-A.,
lithographe.
Hermatinger, A., domest.
Hurni-Weber, H., sertiss.
- 25a Biberstein-Chollet, E., nég.,
(ménage).
Droz-Montandon, Ed,
fournitures.
Mattern-Bauer, Chs, mag.
fleurs.
- 26 Bachmann, Jules, propr.
Ganière, Jules-A., remont.
Dreyfuss, E., fils, f. d'horl.
Bachmann, Jules, nég. fer.
Bellak, Julius, fab. d'horl.
Chopard, F., graveur.
Schley, Mlles.
- 27 Cuanillon-Robert, C.-E., pr.
Robert, Paul, ag. de droit.
Cuanillon, F.-A., rentier.
Ruetsch, Louise, magas.
tabac et cigares.
Mathey, Charles, pharm.
- 28 Crozat, Elie, Vve, prop.
Baillod, Henri, libraire.
Jacot, John, aiguilles.
Robert, Henri, rentier.
- 28a Crozat, Elie, Vve, propr.
Thomas, Chs, m. serrurier.
- 28b Crozat, Elie, Vve, propr.
Tosetti, P., m. cordonnier.
- 29 Société du Casino, prop.
Casino-Théâtre.
Grisel, Arnold, confiseur.
Veuve, Ed., tabacs et cig.
Erler-Brugger, Chs, café-
brasserie.
- 30 Kohler-Barbey, Ch., prop.
et doreur.
Muller, Oscar, commis.
Muller, Mme, coiffeuse.
Dreyfuss, frères, «Old
England».
Bureau de la fabrique de
boîtes «Hélias».
Perrin, Armand, avocat.
- 30a Biederman-Rieser, M., pr.
Brœnimann, Rod., café-br.
- 30b Clerc, Arn., Vve, prop.,
café-brasserie.

- 31 Perrochet, Ed., prop. et banquier.
Perrochet, Dr Chs, Dr-méd.
Perrochet, Ed., fils, drog.
Schœnbucher, A., bazar.
- 32 Ducommun-Roulet, Hoirie, propriétaire.
(Gér.) A. Guyot, Paix 43.
Biberstein - Chollet, Elisa, mercerie.
Lévy, Isaac, Grande-Maison
Banz, Jos., commiss.
Kohli, Mmes, pension.
Faigaux-Kohli, Arn., pens.
Syndicat des fabric. suisses de montres or.
Kautz, Jean, tailleur.
Fer, Henri, avocat.
Bachmann, A., bureau de placements.
Graber, Otto, prot. dentaire
Girardclos, Berthold, commis postal.
- 32a Juvet-Calme, C.-A., pr.
Juvet, L.-Albert, f. d'horl.
Jeanneret, Henri, représ.
Heyraud, Alb., café-brass.
- 33 Juvet-Calame, C.-A., prop.
Rauss, Vve F., m. chauss.
Brandt-Juvet, L.-H.
Richard, R., fils, bij.-orfèv.
- 34 Neuchâtel, l'Etat, prop.
Préfecture.
Bureau du Chef de Section.
Bureau de l'aide-géomètre cantonal.
Savari, François, planton de la préfecture.
Stadlin, Ed., imprim.
Trachsel, Georges, cab. de massage et bains.
Monnier, Vve Anna, repass. linge.
Rougement, Jean, commis.
Inspectorat des apprentiss.
- 34 Chambre cantonale du commerce.
Inspect. des contributions.
Weill-Blum, à « L'Economie ».
- 35 Juvet-Calame, Ch.-Ad., pr.
Bloch-Rueff, Au Bon Génie.
Bourquin-Lindt, E., Dr.-m.
Dubois, Ch.-Osc., gérant.
Robert, Jules-Numa, Mme, coiffeuse.
Picard-Lion, Vve.
- 36 Caisse d'Épargne, propr.
Ségal, Jques, conf. tissus.
Sandoz, Georg.-J., bijoutier.
Burki, Constant, concierge.
- 37 Allemand, Ernest, prop.
Singer et Cie, m. à coudre.
Allemand, E. et C^o, mag. de blanc.
Colomb, Charles, avocat.
Richon, G., gérant.
Lange, Adèle, s., profess.
- 38 Lévy, Isidore, Vve, prop.
Spichiger et Cie, Halle aux tapis.
Reymond, A., horlog.
Picard, Th., fils tab. d'horl.
Sagne-Juillard, L.-A., horl.-bijout. (ménage Combe-Grieurin, 41.
- 39 Meyer, Henriette et Reine, prop.
Meyer, Vve, s. profession.
Blum, Vve Louis, s. profess.
Isler, Henri, tapis.
Bourquin, Dr A., pharmac.
Lorch, Mlles, mag. nouv.
- 40 Robert-Nicoud, les enfants, de Chs-Ami, prop.
Weill et Cie, fab. d'horlog.
Robert-Nicoud, A., f. d'horl.
L. Dubois et Cie, m. blanc.
Ingold, Mlle, régleuse.
Berger, Mlles, lingères.

- 40 Tschumy, L. et Girod, confection.
- 41 Hoirie Gaberel-Matile, propriétaire.
Gaberel, Tell, huissier.
Lonstroff, J., caoutchouc.
Bourquin, Dr A., pharmac., (ménage).
Blanc, Alphonse, notaire.
Huguenin, Vve Mathilde.
Matile-Rimathé, Au bon Marché.
Marmet, Adrien, graveur.
Gentil, Léonie, prof. piano.
Gentil, Mathilde, dem. mag.
- 42-44 Landry, Vve, Pierre, pr. Bazar, Panier Fleuri, succurs.
Joliat, Henri, docteur.
Hirsch, Alph., négoc.
Perrin, Dr Tell, avocat.
Briot, Louis, pendants.)
- 43 Bauert, Mlles, prop.
Librairie Coopérative.
- 45 Robert-Hänni, Ariste, prop.
Montandon, Ernest, tabacs et cigares.
- 46 Banque cantonale, propr.
Buhlmann, Mme, s. prof.
Grandjean, Vve P., comm.
Stauffer-Son et Cie, fab. d'horlog.
Baltera, Jean, m. chauss.
Maire, Louis, remont.
Schoenbucher, A., négociant (ménage).
Söhnlin, Vve E., s. prof.
Balland et Cie, anneaux.
A. et L. Hirsch, A la Belle-Jardinière.
Perrenoud et Hutter, méc. dentistes.
- 47 Bloch, Jules, prop. et mag. de blanc.
Weill-Naphtaly, J., conf.
- 47 Weill, Michel, négociant.
Bersot, Tell, agence immobilière.
- 48 Banque fédérale (S. A.), pr. A l'Alsacienne, confect.
H. Lehmann & A. Jeanneret, avocats et notaires; A. Béguelin, avocat.
Steer, Fritz, m. tailleur.
Joseph, Vve Marie, ménage.
Muller, Albert, encaiss.
«La Rationnelle», magas. chaussures.
Droz, Louis, direct. banq. fédérale.
- 49 Sandoz, Ulysse-Henri, prop.
Robert-Rosselet, Mme, rep. ébauches.
Bloch, Vve L., pos. glaces.
Berna Watch Co, fab. d'horlogerie.
Robert, Philippe, avocat.
Scheimbet, C., fab. d'horl.
Landry, Ida, garde-malad.
Montandon, Vve Sophie.
Grevere, Jacq., fournit.
- 50 Banque fédérale (S. A.) pr. (bureaux).
Jetter-Ruedin, Fr., mercer.
Lehmann, H., avocat.
Clément, Henri, concierge.
Humbert, Fernand, Dr-Médecin.
Sandoz, Georges-Jules, horlogerie et bijouterie.
- 51 Huguenin-Dubois, prop.
Adler, J., chapellerie.
Haasenstein et Vogler, ag. de publicité.
Stoller, Samuel, post.
- 52 Banque fédérale (S. A.), pr. Picard, Marx, fab. d'horl. (ménage)
Fuog-Wägeli, tab., cig.
Meylan, Jules, concierge.

- 52 Mercure, café et chocolat.
Robert, Alfred, négociant.
- 53 Hummel, W., fils, prop.
et fournit, d'horlogerie.
- 54 Grosch et Greiff, prop.
- 55 Bonacio-Boruat, Mme et enfants, prop.
(Gérant) Perrin-Brunner.
Waller, A., graveur.
Perrin-Brunner, A., fond.
Debrot, H., hom. de peine.
Brunner, Vve Victor, théés.
Grumbach-Picard, J. sans profession.
Richard-Marchand, A., grav
- 56 Jacot-Streiff, Paul, prop.
(Gérant) Guyot, A., Paix 43.
Adler, C., Dr-méd.
Bernhard, Achille, remont.
Arnould, Arthur, coiff.
Schreiner, Osc., conf-pât.
Sommer, E., tab.-cigares.
Ottone, L. & C^o, charcuterie.
Favre-Bulle, L., med.-dent.
Bayer, E., teint. (magas.)
Robert, Jules-N., assur.
Nardin, Emile, grav.
Peyrollaz, Charles, ag.
police.
- 56a Schweizer, E., propriét. et boucher.
Staub, Werner, commis.
Grœpler, Jules, fotogr.
Nicolet, Albert, vins.
Luthy-Hélène, desserv.
- 57 Ditisheim, Hermann, Ernest et Jules, prop.
Bloch fils et Cie, Au Progrès.
Ditisheim, Edg. Vve, s. prof.
Ditisheim, Hermann, fab. d'horlogerie.
- 58 Union immobilière, prop.
Didisheim-Goldschmid, fils,
et C^o, fab. d'horlog.
- 58 Grosch et Greiff, bazar.
Pasche-Gaillard, Hri, fab. d'horlogerie.
Braillard, G., fab. d'horl.
Hagemann, Paul, dentiste.
Meyer, Georges, fab. d'horl.
Blum, Eugène, commis.
Marx A. & C^o, fab. d'horl.
Marx, Albert, fab. d'horl.
Meyer-Lippmann, M. direct. fabrique.
Hagemann, Paul et Boulanger, Paul, cabin. dentaire.
Aeschbacher, Henri, conc.
- 59 Ditisheim, Hermann et Ernest-Albert, prop.
Ditisheim, Vve, B. rent.
Winterfeld, Ant., épicerie.
Schweingruber-Widmer, E., bijoutier.
Chopard, Pauline, s. prof.
- 60 Bloch, Théodore, prop. et rentier.
Picard, G., f. d'horl. (mén.)
Weill M., opticien.
Weill-Bernheim, M^{me} mod.
Banque Nationale suisse.
Paillard, Ami, concierge-encaisseur.
- 61 Hauert, Emile, et Fréd.-Christ, prop.
(Gér.) Gallandre, Chs-E., Parc 13.
Opplinger, Ulrich, Vve.
Grether, Vve A., tricoteuse.
Heimann, Fritz, portier.
Coulet, Louis, café-brass.
Besanchini, Marie, taill.
Zutter, Vve Louisa, mén.
Ferrari, Vve Adèle, mén.
Debrot, John, comptable.
- 62 Muller, Louis, propriétaire.
Bloch et fils, fab. d'horlog.
Chédel, Paul, remonteur.
Grossmann, Alf., inspect. d'assurances.

- 62 Bloch, Georges, fab. d'horl.
Bloch, Jean, fab. d'horl.
Cinématographe Central
- 63 Hôtel des Postes.
Administration postale.
Administration Téléphone.
Administration Télégraphe.
Sengstag, Charles-Auguste, concierge.
Beausire, Charles, conduct. postal.
- 64 Nordmann, Joseph, propr.
Nordmann, Benoît et fils.
fabr. d'horlogerie.
Parel, Léon, pharmacie
A l'Abeille, mag., confect.,
Weyermann, Walther,
graveur.
Grumbach, S., Mme, sans profession.
Hagemann, Gast., et
Brélaz, Etienne, cab. dent.
Hagemann, Emile, édit.
- 66 Rueff, M., prop.
Rueff, Maurice, f. d'horl.
Rueff, Gabriel, fab. d'horl.
- 68 Meyer, Jacques, propriét.
Meyer, les f. de J., f. d'horl.
Bloch Jules et frères, fab. d'horl.
Meyer, Edm., meubles.
Cachelin, Numa, rem.
Wuilleumier, Bertha, horl.
- 70 Mathey-Doret, A., propr. et ingénieur.
Erlsbach, E., fab. d'horl.
Ducommun, Charles, fab. de boîtes.
De Pietro, Philippe, horlog.
Pesaresi, G., march. taill.
Société générale d'élect.
Ingénieurs, Jordi et Mathey, directeurs.
- 72 Gindrat-Delachaux, A., propr. et fab. d'horl.
Roth, Alexand., m. coiff.
- 72 Weil, Nathan, f. d'horl.
Nicolet, Marc, horlogerie.
Pharmacie Coopérative.
Petitpierre, Chs., négoc.
Hunkeler, Ed., chef train. au J.-N.
Berthoud, Henri, mécan.
- 73 Eberhard G., propr. et fab. d'horlogerie.
Ditisheim, E.-Alb., f. d'horl.
Lemp, Samuel, mécanic.
Bloch-Levaillant, E., fab. d'horlogerie.
Schwob, Anatole, fab. d'h.
Gutmann, And., fab. d'horl.
Blum, Jules, fab. d'horl.
Moser et C^o, fab. d'horlog.
Constant, Jos., fab. d'horl.
Wasser, J., concierge.
Braunschweig, Paul, fab. d'horlogerie.
Petitpierre et Perrenoud, magasins tissus.
- 73a Eberhard G., propr.
Erlsbacher, E., fab. d'horlogerie.
Eberhard et Cie, f. d'horl.
Levaillant et Bloch, fab. d'horlogerie.
Rubattel, Weyermann et Fallet, grav. et bijout.
Gutmann et Cie, fab. d'h.
Grosjean-Redard, Paul, frappe artistique.
- 74 Schaltenbrand, Ed., prop.
Steiner, Georges, Vve. pâtisserie-confiserie.
Billod, Marin, s. prof.
Aubry-Schaltenbrand, F., fab d'horlog.
Rueff, Henri, m. bétail.
Steiner, Vve Emile, s. prof.
Petitjean, Jules, tab. et cig.
- 76 Robert-Gonin, Ch., prop. et nég. en vins.

- 76 Ditisheim-Lévy, fab.
d'horlogerie. (ménage)
Grandjean, Henri, camonn.,
vins, pétroles.
Seylaz, Paul, cond. J. N.
Schwob, Arthur, représ.
Girard, Herm., joaillier.
- 78 Ulrich frères, prop.
Perrin, Victor, Vve, fab.
horlogerie.
Froidevaux, A., commiss.
Ducommun-Lassueur, M^{me},
sans profession.
Dubois, Marc, fab. d'horl.
Tolck, Ernest, fab. d'horl.
Riedo, Pierre, café.
Etienne, Vve Antoinette.
- 80 Ulrich frères, prop.
Dreyfuss, S., fab. d'horlog.
Traugott, Max, fab. d'horl.
Riedo, Pierre, catétiér.
(ménage).
Ulrich, Wilhelm, commis.
- 82 Meyer, Elie et L., propr.
Meyer, Léon, fab. d'horl.
« Auréa » S. A., décor. boîtes
boîtes de montres. (Bur.).
Beyersdorf, Ch., fab. d'horl.
Meyer, Elie, fab. d'horl.
Bourquin, Ernest, horloger.
Rosen, Chs, fab. horlog.
Rosenblatt et fils, M.—L.,
fabrique d'horlogerie.
- 84 Maroni, Pascal, Vve, prop.
(Gérant) Guyot, A., Paix 43.
Muri Alfred, mécanic.
Chevalley, Pierre, employé.
Chevalley, J.-L., repr. épïc.
Maroni, Louis, architecte.
Nicolet, René, commis
Flury, Jean, fourn. d'horl.
Ketterer-Jolidon, Gges,
dégressisseur.
Kuffer, Elisa, rep. linge.
Mack, Louis, représ.
Ganière et Co, décollet.
- 86 Moser, Fritz, pr. et café.
Matthey, L.-Paul, rem.
Reichenbach, Edouard,
commissonnaire.
- 88 Froidevaux, Jules Vve,
prop et nég. en vins.
Plaat-Hugo, fab. d'horl.
Gasser, sœurs, épicerie.
Hirt, Alb., emp. J.-N.
Steuer, Robert, fab. d'horl.
Chopard, L.-Arn., négoc.
Natermann, Hri, gérant.
Besse, L.-Alf., assurances.
- 88a Froidevaux, Jules, Vve,
propriétaire.
Robert, Edouard, f. cadr.
Gasser sœurs, ménag.
Maillot, Chs- Ges, emboît.
Tripet, Blanche, coutur.
Rothen, Arnold, gyps.
Röesch, M., bijoutier.
Ritschard, Donat, horl.
Hostettler, Fritz, contról.
J.-N.
- 90 Hartmann, Albert, propr.
café-brasserie.
(Gérant) Dubois, Chs-Osc.,
Léopold-Robert 35.
Goldenthal, D., fabr. d'horl.
Perret, Etienne, m. boulang.
Soguel, Alb., menus.
Bloch, Gabriel.
Maurer A, et Cie, fab. horl.
Weill, N. et fils, fab. horlog.
Bloch-Göetschel, Alb., fab.
d'horlogerie.
Bloch, les fils de Michel, fab
d'horlogerie.
- 94a Boillot, Léon, prop. et ar-
chitecte.
Tissot, Elise Vve, ménag.
- 100 Douillot-Marchand, Julie,
prop.
(Gér.) Guyot, A., Paix 43.
Glasson, Gust., remont.
Jeanmaire, Pierre, dom.

- 100 Burkhalter, Ch., remont.
Barbier, Aline, Vve, horl.
Fabrini, Dante, primeurs.
Lambert, Huilerie.
Guyon, Marie, tapissière.
Guyon, Virgile, remont.
Girard, Vve Marie, poi. vis.
Matthey, Vital, remont.
Jeanmaire, Pierre-Henri,
domestique.
Brunner, Ulrich, guill.
Maurer, Louis, mont.
Rais, Mme, horlogère.
- 104 Robert-Sandoz, Alf., et
Robert, Paul, prop.
(Gér.) Alf. Guyot, Paix 43.
Cavin-Jon, Paul, poi. boît.
Marelli, Josué, ébéniste.
Matthey, James, sertiss.
- 106 Robert-Sandoz, Alf. et Ro-
bert, Paul, propriétaires.
Poste de police N^o 4.
Petitpierre-Jeanrenaud,
A., empl. J. N.
Baumgartner, Léon, man.
Butzer, Henri, mécanic.
- 109 Picard, fils de R. et Cie,
Fabrique Invicta.
Guyot, Gust., concierge.
- 110 L'Héritier, Marie-M., pr.
Montandon, Numa, emp.
gare.
Benoit, Jérôme, guilloché.
Delavelle, Ele, m. coiffeur.
Courvoisier, Jules, remont.
Scalabrino, Julie, pierr.
- 111 Kaufmann, A. et W., pr.
Brunelli, Henri, man.
Huguenin, Chs, man.
Barben, Jean, manœuv.
Schouvey, Jean-Ea., charr.
- 112 L'Héritier, Marie, propr.
Schneider, Jules, électric.
Droz, Vve Marie, ménag.
Kaderli, Henri, m. boulanger
Nobs, Vve Fritz, ménag.
- 114 Crédit Mutuel, propr.
(Gérant) A. Bersot, Léop.-
Robert 4.
Botteron, Arth., m. charr.
Ruspini, Oreste, pension.
Henzi, Robert, maréch.
Marguier, Alia, blanch.
Jacot, Paul, commis.
Botteron, Louis, ressorts.
Moretto, Jos., cordonnier.
Cuenat, Louis, remont.
- 115a Sté Suisse du commerce
pétrole.
- 117a Perrochet et Co, drog.
entrepôt.
Colliot et Bourquin, fab.
eaux gazeuses.
- 123 Piquet, Ed., propriét.
- 130 L'Héritier, Fréd., propr.
et entrepreneur.
Eckhardt, Em., fruits et
légumes.
Stauffer, Abraham, café-
brasserie.
Meistre, Alb., boîtier.
Schelling, Louis, remont.
Leduc, Julia, fin. boît.
Butzer, Henri, mécan.
Peverelli, Emile, ajust.
- 132 L'Héritier, Hortense, pr.
Reichen, Jean, employé.
Arrigoni, P., taill. pierr.
Brunner Louis, grav.
Humbert-Droz, Ern., boît.
Imhoff, Léop., meunier.
Fuhrer-Bravand, Vve E.,
épicerie.
Perret, B., contre-mait.
Imhof, Otto, fonct. post.
- 140 Barth-Droz, Ges-Albt., pr.
Boillat, Joseph, boulanger
Caussignac, Vve E., ling.
Perrenoud, Ami, meunier.
Lanz, Ern., méc. J.-N.
Calame, Emma, ménag.
Quadri, Pascal, maçon.

- 140 Friedlin, Fritz, boucher.
Diekamp, Jos., voyageur.
Gagnebin, Jules, tourn.
Ruchon, Francisq., lith.
- 141 Dépôts des Tuileries de la
Suisse romande.
Colliot, A., représentant.
- 142 Barth-Droz, Ges-Alb., prop.
Gaufroid, Vve, ménag.
Dick, Adolphe, épicier.
Carraffini, Noël, serrur.
Jeanneret-Maillardet, Ar-
thur, repasseur.
Zimmermann, Chs-Aug.,
représentant.
Huguenin, Fritz, doreur.
Colliot, Arthur, dép. tuiles.
et limonade.
Colliot, Vve Thérésine.
Gläser, Emile, asp. post.
Huguenin, Chs, remont.
- 144 Barth, Albert, prop.
Devenoges, Herm., grav.
Avtchounski, Kobel, fabr.
d'horlogerie.
Berthoud, Vve, Jos., empl.
Ferrat, Will^m, remont.
Huguenin, Jules, remont.
ella, Joseph, menuis.
Wahl, Ernest, tonnelier.
Liehti-Barth., Is, rem.
Perriard, Armand, commis
Nicolet, Paul, horlog.
Eisenring, A., horlog.
- 145 Soc. Anonyme d. Grands-
Moulins.
- 147 Pfenniger, Emile, prop.
et nég en vins.

Liberté (Boul. de la)

- 1-2-3 Courvoisier - Cruchaud,
Eug.-Ed., propr.
Graber, Ern., agriculteur.
Huguenin, Paul, repass.
Girard, Emile, remont.

- 1-2-3 Wyss, Paul, boîtier.
Isler, Jean, horlog.
Leuzinger, Jacq., menuis.

Loge (Rue de la)

- 5 S. A. « L'Acier », prop.
(Gér.) Blanc, Alph., Léop.-
Robert 41.
Etienne, Vve Anna, mén.
Giovanni, Léop., employé
gare.
Stauss, Ch.-Louis, graveur.
Cattin, Justin, horlog.
- 5a S. A. « L'Acier » prop.
Mosimann, Paul, fils, const.
mécanique.
Jeannin, Robert, graveur.
« Alpa », Fab. de Ressorts.
- 6 Vögeli, Fréd., Vve, prop.
Sandoz, Gges, f. pendants.
Diacon, Robert, horloger.
Mauley, Alfred, gypseur.
Reguin, Laure, sertiss.
Bertrand, Fritz, pend.
Aubry, René, remonteur.
Geiser, Jean, repass.
Sagne, Bertr., dégross.
- 7 Courvoisier-Sandoz, Marie,
propr.
Arn, Ulrich, architecte.
- 8 Loge de l'Amitié, prop.
Etienne, Achille, desserv.
- 11 Sandoz-Gendre, les enfants
d'Edouard, prop.
Courvoisier-Sandoz, J., past.

Manège (Rue du)

- 9 Collège de la Promenade,
Commune, propr.
Gentil, Armand, concierge.
- 11 Loge de l'Amitié, propr.
(Gérant) Guyot, A., Paix 43-
La Crèche.
Rey, Jeanne, directrice.

- 14 Vuille-JeanRichard, A.,
Hoirie, propriétaires
Wittmer, James-H., cad.
mét.
Vuille, Henri, fab. d'horl.
Bargetzi-Nicolet, Pl, émaill.
Nussbaum, F.-A., messenger
Vuille, Vve Cécile, s. prof.
- 16-18 Vuille-Jeanerret, Chs-
Alb., propr.
(Gérant) Guyot, A. Paix 43.
Pategay, Mathias, Vve
Schaller, Albert, commis.
Simon, H.-L., Vve.
Gigandet, Gust., épicier.
Rauber, Fritz, boîtier.
Messerli, Ed., chef de train
Fruh, Fritz, mécanic.
- 17 Boch les Hoirs de P., propr.
(Gérant) Leuba, Louis, Ja-
quet-Droz 12.
Huguenin, C.-A., manœuv.
Clavin, Emile, manœuvr.
Girardin, Paul, cordonn.
Frund, Irma, commiss.
Portenier, Vve Lsa, coutur.
Marsi, Vittorio, terrass.
Thiévent, Octavie, mén.
- 19 Boch, les hoirs de Paul, pr.
(Gérant) Leuba, Louis, Ja-
quet-Droz 12.
ZanESCO, Jean, manœuv.
- 19a Grandjean, Amél., journ.
Wuilleumier, Vve Emma.
Zaugg, Louis, couvreur.
Méroz-Sauser, Pl, domest.
- 20 Krebs-Berger, G. Vve, pr.
Audétat, Edmond, employé
Kulling, Adrien, conduct.
- 21 Boch, les hoirs de Paul, pr.
(Gérant) Leuba, Louis, Ja-
quet-Droz 12.
Droz, Amanda, commiss.
Godat, Adèle, journal.
Valet, Hermann, pendants,
Hadorn, Eugène, manœuv.

- 21 Dubois, Marie-L., journal.
Métraux, Alf., ag. police.
Stauffer, Vve Adèle, journ.
Grieb, Marguerite, journ.
- 21a Boch, les hoirs de Paul, pr.
Guillemin, Arm., dégross.
Heussi, Gottlieb, manœuv.
- 22 Kullmer, Jean, propr.
Tschumi, Em., mécanicien.
Mogli, Antoine, coiffeur.
Buhler, Vve, Laure, aciers.
Dietrich, Berthe, horfog.
Jeanerret, Marg., journal.
Burky, Emile, empt. téléph.
Dietrich, Vve Adèle, repass.
Jeanrichard, Jean, tailleur.
- 24 Kullmer, Jean, propr.
Jacot, Fritz-Alex., épicerie.

Marché (Rue du)

- 1 Courvoisier, Alex., pr.,
Imprimerie Courvoisier.
Librairie Courvoisier.
Chautems, Paul, tapiss.
- 2 Wolff, Jacques, propr.
Schmidiger-Boss, laiterie.
Schlessinger, Benjam., horl.
Bieri-Meyer, Numa, émaill.
Robert Frères et Co.
droguerie.
Crédit Mobilier Franco
Suisse.
Etienne, Abel, remont.
- 3 de Purry et Cie, propr.
(Gérant) Quartier, Armand,
Fritz-Courvoisier 9.
Muller, Jean, relieur.
Sté Consommation, épicer.
Augsburger, A., Mme, négoc.
Cros, A., étalagiste.
Abegglen, Gottf., employé
tram.
- 4 Banque Cantonale Neuchâ-
teloise, propr.
Marquis, César.

- 4 Schöni-Dubois, A., grav.
Graden, W., imprimeur.
Fleury, Paul, boîtier.
- 6 Banque cantonale Neuchâ-
loise, propr.
Fer, Eug., m. de vins.
Kæmpf Charles, concierge
- 8 Kaufmann, A. et W., prop.
Kaufmann-Mosimann, A.,
négociant.
Kaufmann, A. et W.,
mag. fers.
Kaufmann, Vve A., s. prof.
Kocher, Jules, horlog.
- 18 Commune propriétaire.
Heusser, Walther, conc.
Ecoles du Gymnase.
Police du Feu.
Office du Travail.
Intendance de l'Hôpital.

Montagne (Rue de la)

- 1 Clinique Mont-Brillant.
- 30a Aubert, William, prop. et
prof. dessin.
- 38 Grandjean, Henri, prop. et
négociant.
- 38a Matthey-Doret, A., propr.
et ingénieur (ménage).
- 38b L'Eplattenier, Chs, prop.
et profess. école d'art.
- 38c Fallet, Ls-Ed., propriét. et
graveur.
Jeanrenaud, Vve Laure,
polisseuse.
Wils, Jeanne, rentière.
- 38e Jaquemet, Jules, propriét.
et commis.
Fallet, Edouard, graveur.
Haldimann, Em., employé
postal.
- 38g Stotzer, Albert, propr.
et prof. école d'horlog.
- 46a Fluckiger, Mlle, propriét.
Beaud, Edm., mécanic.

Montbrillant

- 1 Jaques, Aug., propriétaire
Study, Alb., fab. d'horl.
Grumbach, René, fab.
d'horlogerie.
Rode-Watch C°, fabrique
d'horlogerie.
Buhler-Matthey, Tell,
remonteur.
- 2 Sandoz-Robert, Ul-H., Vve,
Borel, Marc, pasteur.
Hug, Albert, remont.
Flotron et Mæder, fab. ress.
- 3 Breitling, Léon, propr. et
fabr. d'horlog.
Huguenin, Lucie, s. prof.
Pierre-Humbert, Polybe,
horloger.
Droz-Huguenin, Emilia,
aiguilles.
- 5 Mosimann - Roulet, P.-E.,
propriétaire et prés. de la
commune.
- 7 Soguel-Marillier, Mme Vve,
prop.
Barbier-Soguel, Ch.-Ad.,
instituteur.
Stæhlin, Arnold, procur.
de banque.
- 9 Dreyfuss, Henri
prop. et fab. d'horlog.
Beer, Chs, remonteur.
- 11 Pettavel, Paul, propr. et
pasteur.
- 18 Schallenberg, Paul, propr.
et fab. d'horlogerie.

Moulins (Rue des)

- 2 Hoirie Bourquin, propr.
Bourquin, Cam.-Ul., rem.
Jung, Fritz, creuseur.
Flüge, Charles, cordonnier.
Würflein, Louise, régl.
Berthoud, Alf., technic.

- 3 Hänggi, Jos.-Ls, propr.
Robert, Alb., remont.
Rossel, Aug., fab. cadr.
Theurillat, Virgile, remont.
Marzloff, Louis, dégross.
Bernard, Vve Laure, mén.
Loze, Const., man.
Loze-Huguenin, Jules, man.
Kretz, Jos., m. ferbl.
Brullisauer, A., m. terbl.
Aeschlimann, Ges, remont.
Klopfenstein, Fritz, grav.
- 4 Augsburg,er, Louis-Léon,
prop. et fab. de cadrans.
Ries, Alfred, maréchal.
Andrey, Eug., boulang.
Droxler, Louis, artiste.
Von Kænel, Jean, emboît.
- 5 Hänggi, Jos.-Ls, propr.
Meyer-Stucki, Ern., boît.
Jung, Vve Fritz, nég.
Huguenin - Frésard, Chs,
remonteur.
Oeschger, Th., emboîteur.
Guinand, Georges, graveur.
Klopfenstein et Guinand,
graveurs.
Dubois, Vve Fanny, clefs
raquettes.
Roman, Vve Louise, ceatur.
- 7 Parietti, D.-Andrea, propr.
Ries, Alf., maréchal.
- 8 Huguenin-Virchoux, Nelly,
Mélina, prop.
Huguenin-Robert, Vve Lina
Decombes, Henri, fabric.
pochettes.
Braichette, Léon, doreur.
- 10 Gutknecht, Jacob, propr.
Bandelier, Vve, Anna, mén.
Woodtli, Albert, ressorts.
Droz, Paul, graveur.
- 12 Aeschlimann, Fritz, propr.
café et charcuterie.

Neuve (Rue)

- 2 Sandoz, Henri, propr.
Sandoz fils et Cie, fournit.
Grellinger, R.J. et A., bazar.
Lévy, Charles, magasin
Continental.
- 4 Cuche, Ul., hoirie, prop.
Mentha, Paul Vve, bazar.
Cuche, Mmes, s. prof.
Beck, Vve Bertha, s. prof.
- 5 Roulet-Douillot, Alc., propr.
(Gérant) Blanc, A., Léop.-
Robert 41.
Berger, Emile, mag. chauss.
Bornoz, Paul, représent.
Sandoz, Paul, boulanger.
Baratta, Joseph, entrepren.
Séchehaye, Léon, Vve, nég.
vins.
Stockburger, Chs, achev.
Augsburger, A., Mme, co-
mestibles.
Paumier, Jules, boîtier.
Gostely, Jules, graveur.
- 6 Ulrich, frères, propr.
Moritz-Blanchet, G., teint.
Dubois, Georges, remont.
Mathey, Léop., fab. d'hor.
Ulrich, Aug., café-brass.
Robert-Tissot, Vve James,
vannerie.
Heidrich, Flore, tapis.
- 7 Rickly-Balsiger, Ul., propr.
Rickly, Gottfried, conf. pât.
Mächler, Otto, tonnelier.
Dubois, Edouard, ag. d'aff.
- 8 Société Anonyme, propr.
Kunz-Krentel, direct.
Rickly, Gottfr. patiss.
Kramer, Paul, bijout.
Burghartz-Stuedler, C. et L.
tailleurs pour dames.
Pluss, Alfred, concierge.
Cinéma Pathé.

- 8 Robert-Tissot, Vve James, mag. boissell. vann.
Werder, E. télégraphiste.
Schmitt C. et Co. modes.
Hirsch, Jules, négoc.
Lecoultre, Alb., représ.
Picard, Marcel, nég. horl.
Lévy, Gilbert, machines à coudre.
- 9 Grandjean-Bœll, Héloïse, propr.
(Gér.) Grandjean-Courvoisier, Léop.-Rob. 72.
Pharmacie coopérative.
Matthey-Jaquet, P., horlog.
Matthey-Jaquet, Adr., horl.
Whitley, H.-E., magasin anglais.
Stauffer, Fritz, pharmacien.
- 9a Grandjean - Bœll, Héloïse, propr.
Entrepôt de la pharmacie coopérative.
- 10 Weill-Blum, Benj., propr.
Verthier, Jules, boîtier.
Pépin, Jos., denr. aliment.
Glanzmann, Emile, café.
Stuedler-Moritz, Mme, corsets.
Faton, Vve F., m. légumes.
Stuedler, Henri, remont.
Meyer-Verthier, Vve Lucie, prof. piano.
Grumbach, sœurs, s. prof.
Muller, Edwin, tab. et cig.
Jost, Christ., mag. vitraux.
- 11 Reutter, Victor-Ed., propr.
Hoch, Gust., nég. graines.
Schmelz, Otto, dentiers.
Brandt, Henri, médecin.
Girard, C., fils, mag. fleurs.
Rosselet, André, caissier.
- 12 Metzger-Weill, Max, propr. et boucher.
- 12 Muller, Fritz, Vve, tab., cig.
Weill, Benjamin, s. prof.
Grandjean, Chs, boîtier.
- 14 Courvoisier-Bihly, A., propr.
Wuitel-Sagne, A., rhab.
Gonset, Vve Zélie, rentière.
Brunner, A., Laiter. modèle.
Pierre - Bourquin, Lina, Vve, adoucisseuse.
Robert-Beck, Florian, mag. de musique.
Vuille, Adèle, employée
- 16 Schanz, Louis, propr. et fournit. d'horlogerie.
Rueff, Jacques, march. de bétail.
Bohrer, Ernest, m. coiff.
Guinand-Schaffroth et Cie, décorateurs.
- 16a Schanz, Louis, propr.
- 18 De Pury et Cie, propr.
(Gérant) Quartier, Armand, Fritz-Courvoisier 9.
Pury et Cie, banque.
Hirsch, A. et L., confect.
Wolf, Phl, fab. d'horlog.
Rossel, Albert, concierge.

Nord (Rue du)

- 1 Stoller, Charles, propriét. et boîtier.
Sausser, Eva, institutr.
Thiebaud, Marie, épicerie.
Riesen, Rod., m. boulang.
- 3 Nussbaum, Ls-Ferd., propr.
Robert, Charles, remont.
Robert, Georges, remont.
Worpe, Aug., graveur.
Pétermann, Paul, remont.
Stünzi, Georges, mécanic.
Flury, Rob., boîtier.
Jung, Philippe, graveur.
Sahli, Emile, ressorts

- 5 Cart-Guignard, Eug.-A., pr.
et prof. école d'horl.
Girard, Fritz, remont.
Favre, Charles, remont.
Brandt, Cidalise, releveuse.
- 7 Jeanrichard, Albert, prop.
Coopérative des syndicats.
Jodelet, Fçois, boîtier.
Droz, Emile, horloger.
- 9 Lazarini, propriétaire.
(Gérant) Dubois, Ch.-Osc.,
Léopold-Robert 35.
Bovy, Ed., f. d'aiguilles.
Lardon, Jules, aide-dégr.
Jeanrichard, Arthur, rem.
Jeanmonod, Marcel, jard.
- 11 Ochsner-Glöcker, Jac., pr.
(Gérant) Dubois, Ch.-Osc.,
Léopold-Robert 35.
Ducommun, J.-E., posage
glaces.
Sommer-Boillat, Ele. boît.
Stockburger, Albert, rem.
Ducommun-Perrenoud,
Jules, remonteur.
- 13 Ochsner-Glöcker, Jacob, pr.
(Gérant) Dubois, Chs-Osc.,
Léopold-Robert 35.
Kaiser, Jean-A., boîtier.
Evard, Charles, grav.
Hippenmeyer, Jacob, typo.
Kocher-Bauer, Vve, Louise,
journalière.
Berthet, Arthur, emballeur.
Hoppler, A., commis.
Ducommun, Ulysse, horl.
Jung, Albert, boîtier.
Ronco, Laurent, visiteur.
- 15 Clivio, Ruspini, Jules-H.
 propr.
(Gér.) Jacot-Guillarmod, R.,
Pl. H. de Ville.
Riat, Franç., pos. aiguilles.
Calame, Henri, remont.
Fleury, Auguste, boîtier.
- 15 Calame - Pierrehumbert,
Henri, remonteur.
Thurban, Mlles, desserv.
- 17 Clivio, Henri, prop. et entr.
(Gér.) Jacot-Guillarmod, R.,
Société de consommation.
Graber, Paul-E., institut.
Schaad, Emile, commis
postal.
Bourquin-Richard, Jules,
boîtier.
Monnier, Armand, boîtier.
- 25 Robert-Stark, C.-L., prop.
et fabr. d'horlogerie.
Singer, Jean, décalqueur.
Georges, Clara, lingère.
Vermeille, Victor, horlog.
- 27 Frei, Louis, prop. et fabr.
de cadrans.
Hoppler, Charles, estam.
- 29 Steudler, Gruet, Ern., prop.
et visiteur.
Brandt, Eugène, grav.
Burri, Henri, boîtier.
Lachat-Chuard, Anatole,
cuvetier.
- 31 Monnard, Ele, prop. et rem.
Juillerat, Léon, boîtier.
Boillat, Vve Eulalie mén.
- 39 Société Anonyme, propr.
(Gérant) A. Guyot, rue de
la Paix 43.
Bähler, Emile, remont.
Witschi, Fritz, commis.
Nydegger, Albert, commis.
Gabus, Jules, graveur.
Dubois-Gentil, L., remont.
Graber, Louis, boîtier.
Frangi, Jean, ciment.
Mojon, Albert, emboît.
Kronvitter, M., ressorts.
Garnache, Paul, gainer.
Garnache, Vve Joseph.

- 41 Société Anonyme, propr.
(Gér.) A. Guyot, Paix 43.
Wuilleumier, Diacon, W.
boîtier.
Schindler, Ernest, boîtier.
Blandenier, Luc-Ulysse,
remonteur.
Dubois, John, commis.
Matthey-Boillat, Georges,
commis.
Bouvet, François, remont.
Hofstetter, Albert, remont.
Oudot, Vve Elvina, journ.
Etzensberger, Herm. méc.
- 43 Delvecchio, Jean, propr.
(Gér.) Guyot, Alf., Paix 43.
Delvecchio-Roméio, Fran-
çois, négociant.
Delvecchio-Ottone, S., nég.
Augsburger-Robert, A., rep.
Schupbach, Arthur, boîtier.
Ducommun, Paul, repass.
Bess, Gottfried, dégross.
Sandoz, Albert, remont.
Parel, Vve, journaliste.
Claude, Ali, boîtier.
Soguel, Gustave, grav.
Humbert, Numa, commis.
- 45 Delvecchio, Jean, propr.
(Gér.) Guyot, Alf., Paix 43.
Beuchat-Struchen, Paul,
remonteur.
Rufenacht-Zwahlen, Will.,
visiteur.
Aubry, Aster, remont.
Heymann, Georges, horlog.
Droz, Vve Léonie, journal.
Chopard, Paul-E., horl.
Bucher, Boss, Alf., grav.
Vouga, Jean, menuis.
Droz, Charles, remont.
Durig, Henri, remont.
- 47 Delvecchio, Jean, propr.
(Gérant) Guyot, A., Paix 43.
Favre, Jules-H., remont.
Marchand, Vve Eug., mén.
- 47 Hefti, Marc, typographe.
Juillerat, Louis, remont.
Jaquet, Gaston, représ.
Gygaux, Henri, boîtier.
Monnier, Angéline, horlog.
Laubscher, Mathilde, horl.
Marchand-Wintsch, E., m.
graveur.
Mignolet, Adolphe, mécan.
Kornmann, Jean, mécan.
Arni, Albert, mécanicien.
- 48 Delémont-Jobin, Henri,
propriétaire et remont.
Robert-Tissot, Ferd., rem.
Huguenin-Bonjour, J., boît
Nussbaum-Matthey, Ferd.,
émailleur.
Robert, César, boîtier.
Guigon, Aug., boîtier.
Vermot, Marie, blanchiss.
repasseuse.
Hug, Emile, pendants.
Grobéty, Louis-Eugène,
remonteur.
- 49 Spillmann, C.-R., propr. et
fabr. de boîtes.
- 50 Huguenin, F., prop.
(Gérant) Dubois, Chs-Osc.,
Léopold-Robert 35.
Boss-Barbezat, P., boîtier.
Schiffmann, Christ, man.
Jeanneret, Armand, encaiss.
Sandoz, Louis, ag. d'ass.
Barbezat, Ch., épicerie.
Varrin, Aug., boîtier.
Lassueur, Paul, remont.
- 51 Spillmann, C.-R., prop. et
mont. de boîtes.
Vogel, Aug., concierge.
Chappuis, J.-A., estamp.
- 52 Huguenin, Fs, prop.
(Gér.) Blanc, Alph Léop.-
Robert 41.
Zwahlen-Bandelier, Paul,
boulangier.
André, Albert, empl.

- 52 Graupmann, Emile rem.
Nicolet, Jules, remont.
Boillat, Ernest, remont.
Virchaux, Chs, compt.
- 54 Grosjean-Christen, Marie-
Louise, prop.
Jung, Edouard, dégross.
Pictet, Chs, guil.
Zaugg, Léon, acheveur
- 56 Grosjean-Christen, Marie-
Louise, prop.
Sudmann, Georg., remont.
Perrenoud, J., rhab. échap.
Sudmann, Vve, Louise, s.
profession.
Von Känel, Edmond, dégr.
Wuilleumier, Louis, remont.
Jaquet, Abraham, chev.
- 57 Collège cathol. romain.
Thiébaud, Maria, direct.
- 58 Grosjean-Christen, Marie,
Louise, prop.
Mutti, Robert, ressorts.
Lorcher-Farny, Ch., ress.
Allenbach, Emile, email.
Jeanneret, Alph., pivotteur.
- 59 Kindlimann-Schilt, C., pr.
(Gérant) Schönholzer, Jean,
Parc 1.
Froidevaux, Paul, remont.
Kronenberg, Ad, boît.
Mathys, Jean, ressorts.
Méroz, Eug., graveur.
Maréchal, Ernest, mécan.
Vuille, François, institut.
Von Gunten, A., horlog.
- 60 Kissling, Th., propriét.
et fab. d'horlogerie.
Ritter, Albert, commis.
Peltier, Alfred, remont.
- 61 Schönholzer-Schilt, J.,
propriétaire et gérant.
Marchand, Marie.
Witschi, Fritz, menus.
Vuagneux, Cécile, m. taill.
Meyer, Antoine, serrurier.
- 61 Berger, P.-Ls, fondeur.
Thomen, Walther, remont.
Perrenoud, Hri, échapp.
Burmman, James, pharmac.
- 62 Nottaris, Ang., Mlle, prop.
(Gérant) Blanc, A., Léop.-
Robert 41.
Maréchal, Ernest, mécan.
Marchand, Eug., horlog.
Clerc, Ulysse, pil. email.
Perret, Ed., boitier.
Grandjean, Hyppol., grav.
- 63 Loeffel, Jean, prop. et grav.
(Gérant) Theile, Albert,
Doubs 93.
Robert, Louis, f. cadrans.
Meylan-Munger, J., horl.
Nicoud-Wutrich, Charles,
commis postal.
- 64 Nottaris, Ang., Mlle, prop.
(Gérant) Blanc, A., Léop.-
Robert 41.
Eder, Jean, ressorts.
Maître, Jules, émailleur.
Liengme, Ed., commissionn
Gioira, F., peintre.
- 65 Sengstag, Dan.-Ele, Vve, pr.
et émail.
Ducommun, James, Vve,
finiss. boîtes.
Gentil, Milles, couturières.
Stalder, Gottfr., remont.
Jeanquartier, Henri, loît.
- 66 Nottaris, Mlle, propr.
(Gérant) Blanc, A., Léop.-
Robert 41.
Gutmann, Alfred, commiss.
Kussmaul, A., Mme cadrans.
Wachsmuth, Samuel,
pharmacien.
Tripet, Vve Georges, pieds
cadrans.
- 67 Huguenin et Delachaux, pr.
et fab. de boîtes or.
Huguenin, Ele, mont. boît.

- 67 Delachaux-Leuba, F., mont. boîtes.
Crausaz, Louis, dégross.
GrosPierre-Borel, Paul, graveur.
Gindrat, Louis, émaill
- 68 Nottaris, Ang., Mlle, prop.
Nottaris, Angelo, peintre.
Gafner, Vve Marie, mén.
- 69 Delachaux-Tissot, Fritz, pr.
Belrichard, Lina, s. prof.
Bosshardt-Amsler, E., comm
Meyer, Rosa, s. profes.
- 70 Société Anonyme Vve Chs
Léon Schmid et Cie, pr.
Diacon, Alfred, concierge.
- 72 Société Anonyme Vve Chs
Léon Schmid et Cie, pr.
- 73 Schaltenbrand, Jos., prop.
Reinbold, L.-H., horlogerie.
Roskopf, Ls. (S. A.), fab.
d'horlogerie.
Fuchs, Achille, graveur.
Gentil, Henri, graveur.
Béguin, Jules, empl. post.
Bauer, Chs, com. postal.
Redard, Ges, commis.
- 75 Bourquin-Vuille, Arnold,
propriétaire et fabricant
d'horlogerie.
Arnould, Louis, boîtier.
Rœmer, Alfred, commis.
Mercerat, Henri, comptable
Cattin-Bourquin, Cés., clefs
raquettes.
Krebs-Kaufmann, Vve Julia.
Pfeiffer, Ernest, monteur.
- 77 Mathys-Mérian, Jean, prop.
dir. des Eaux et Gaz.
Binguely-Droz, Ali, banq.
- 79 Michaud, Albert, prop. et
essayeur-juré.
Gander, Emile, fab. d'horl.
- 81 Gindrat-Nicolet, Cam., pr.
et rentier.
- 87 Ingold-Schupfer, Jean, Vve;
Schupfer, Pierre, Vve.
Jeanneret-Leuba, F., avoc.
(ménage).
Baillod-Perret, Paul, fabric.
d'horlogerie.
Salzmann, Charles, fournit.
- 89 Riva, J., propriétaire.
Gander, Emile, fab. d'horl.
Adam, Vve Elsa, ménag.
Balavoine, Chs, commis.
Mentha, Charles, négoc.
Streit, Vve Anita, journal.
- 108 Courvoisier, Vve Paul, pr.
Eymann, Albert, grav.
Nicolet, Adeline, ménag.
Schær, A.
- 110 Courvoisier, Vve Paul, pr.
Andréani, Jacq., maçon.
Berger, Emile, boîtier.
Pouillat, Anatole, s. prof.
Borel, Ed., emboîteur.
Sanglard, Lucien, empl
- 111 Gøring, Vuille, E., prop. et
fab. d'horl.
Ducommun & Gøring, fabr.
d'horl.
Gugerli, Emma, concierge.
Wutrich, Vve, Adèle, mén.
Rode, Fernand, boîtier.
Junod-Stoller, Vve. I.éa,
dem. de mag.
Jeanneret, Sel, pasteur.
- 113 Montandon-Calame, Ariste
et Calame, Louis, prop.
Montandon-Calame, Ariste,
fab. de cadrans.
Calame-Sulzberger, L., fab.
cadrans.
Rousseau, L.-B., Mme.
peint. en cadr.
- 114 Picard, Armand, prop. et
fab. d'horl.
Ditisheim-Goldschmid, Vve,
sans prof.

- 114 Didisheim, Bernard, fabricant d'horlogerie.
Bloch, Louis, Mme .
- 115 Wægeli-Jæggy, Henri, pr. et nég. tab. et cigares.
Kocher, Charles, négoc.
- 116 Mosimann, Albert, prop. et fab. d'horl.
Mosimann et Cie, f. d'horl.
- 118 Dreyfuss, Edm., propr. et fabr. d'horlogerie.
- 119 et 121 Favre et Perret, pr. et mont. de boîtes or.
Favre, Georges, m. de boît.
Perret, Georges, Vve.
Perret, Alfred, concierge.
- 123 Favre et Perret, propr.
Perret, Edouard, boît.
Neeser, André, mécanic.
Gogniat, Jos., concierge.
- 127 Rodigari, Pierre, prop.
(Gérant) Guyot, A., Paix 43.
Jeanneret-Guyot, Alb., Vve.
Junod, Emile, remont.
Zehnder, Arm., boîtier.
Gabus, Charles, typogr.
Robert-Grandjean, P.-Hri, boîtier.
Grossenbacher, Alc., émail.
Froidevaux, Arth., doreur.
Vermot-Buhler, Ges, rem.
Jeannet, Ernest, échapp.
Struchen-Wuilleumier, A., remonteur.
Hagmann, Probst et Co, fab. décolletages.
Gentil-Tissot, Vve Elise, ménagère.
- 129 Rodigari, Pierre, prop.
(Gér.) Guyot, Alf., Paix 43.
Ecabert, Jules, remont.
Buhler, Albert, sertiss.
Imhof, Ignace, boîtier .
Barozzi, Louis, m. menuis.
Monnier, Ali, pivoteur.
Tröhler, Chs, graveur.
- 129 Rognon, Vve Georges, mén
Zollinger, Chs, mécanic.
Loosli, Fréd., horloger.
Schelling, Georges, rem.
Borcard, Bertha, journ.
- 133 Vaucher-Weber, Ed., prop. et institut.
Mauvais, Suzanne, taill.
Kropf-Maillardet, F., comp
Delapraz, Emile, graveur.
Paris-Fatton, Fs, commis.
Jeanmaire, Ant., remont.
Mauvais, Marcel, commis.
Chatelain, Paul, horloger.
Droz, Jeanne, aiguilles.
Mathez, Albert, acheveur.
Vuille-Mairet, James, régl.
Jeanmaire, Juliette, taill.
Jeanneret, Fern., achev.
- 147 Lienhardt-Reichen, Rob.-A., prop. et mécan.
Indermuhle-Ryser, Jules, comptable.
Richli, Emile, menuisier.
Mércz, Ariste, boîtier
Eimann, Adrien, compt.
Bærtschi, Aug., fab. d'horl.
- 149 Guisan, Clém. Vve, prop.
(Gér.) Guyot, Alf., Paix 43.
Gendre-Vuille, A., échapp.
Vuille-Debrot, L.-A., rem.
Mairet-Dessibourg, A., rem.
Krebs, Alfred, manoeuv.
Lods-Wuilleumier, Chs, remonteur.
Franc, Emile, remont.
Hofmann, César, sertiss.
- 151 Guisan, Clément, Vve, pr.
(Gérant) Guyot, A., Paix 43.
Borle, Armand, repass.
Magnin, Jean, remont.
Jeanneret, Henri, remont.
Jeannin, Constant, garde-police.
Gigon, Armand, boîtier.

- 151 Bovet, Albert, émailleur.
Fillietaz, Alf., empl. fram.
Junod, Charles, horloger.
- 152 Carnal, Paul, prop. et fab.
de boîtes or.
- 153 Fluckiger-Hegnauer, Fritz,
prop.
(Gérant) Dubois, Chs-Osc.,
Léopold-Robert 35.
Rieder, Albert, remont.
Favre, Georges, remont.
Grosvernier, Arn., boît.
Jaquet, Emile, boîtier.
Riskin, Fichel, horloger.
Gendre, Vve Adèle, s. prof.
Buhler, Alice.
Gendre, Ami, pivoteur.
- 155 Fluckiger-Hegnauer, Fritz,
prop.
(Gérant) Dubois, Chs-Osc.,
Léopold-Robert 35.
Fasnacht, Emile, grav.
Mayer, Charles, graveur.
Dubois, James, acheveur.
Montavon, Paul, boîtier.
Sarbach, Ernest, remont.
Humbert, Chs, émail.
- 157 Borel, Edouard, prop.
(Gérant) Guyot, A., Paix 43.
Imhoff, Walter, ressorts.
Anoine, Pierre, Vve, epic.
Droz, G.-Alex., remont.
Anoine, Basile, gain.
Gilgen, Alfred, remont.
Vaucher-Droz, Ges, émail.
Dubois, Raoul, graveur.
Find, Henri, remont.
- 159 Borel, Edouard, prop.
(Gér.) Guyot, Alf., Paix 43.
Wuilleumier, Numa, boît.
Brunella, Gaetan, maçon.
Eymann, C.-Alf., huissier.
Génil, Fréd.-Oliv., guilloc.
Scheidegger, Ernest, rem.
Jeanjaquet, Ulysse, soud.
assortiments.
- 159 Muhlethaler, Mina Vve,
journalière.
Droz, Albert, boîtier
- 161 Borel, Edouard, prop.
(Gér.) Guyot, A. Paix 43.
Dubois, Louis, grav.
Brandt, Arthur, commis.
Grosvernier, Emile, boît.
Gluck, Paul, empl. postal.
Hirschy, Mlle, s. prof.
Dubied, Elise Vve, mén.
Roulet-Perrenoud, Emile,
commis.
Schilling, Raoul, remont.
- 163 Borel, Edouard, propr.
(Gér.) Guyot, A. Paix 43.
Mattei, Louis, ciseleur.
Dubois, Charles, remonteur.
Brodbeck, Robert, achev.
Thiébaud, Emile, s. prof.
Jeanneret, Ulysse, emboît.
Bourquin, Fritz, boîtier.
Berberat, Vve, journal.
- 165 Weber-Hänggi, G.-Ed., pr.
Stahel, Jean, horloger.
Henry, Charles, graveur.
Mathey, Chs, remont.
Perregaux, Camille, horlog.
Marchand, Anna, ménag.
Régnier, Jules, boîtier
Panigetti, Chs, émail.
Howald, Vve Fritz, doreuse
Matthey, Albert, boîtier.
- 167 Weber-Hänggi, G.-Ed., pr.
Matzinger, Jacob, m. cord.
Grandjean-Rognon, Fritz,
boîtier.
Grossenbacher, Sam., boît.
Kocher, Fritz, décorat.
Hofmann, James, échapp.
Cuche, Numa, ménag.
Köhli, Anna, ménag.
Rawyler-Rufenacht, Chs,
emboîteur.

- 167 Rufenacht, Vve Amanda, journalière.
Augsburger, Alcide, remon
- 168 Weber-Hänggi, Ed., pr.
Kirchhoffer, Alf., remont.
Reymond, Arnold, emboît.
Rouillier, Jules, graveur.
Nydegger-Tissot, Emile, dégrossisseur.
Gruning, Fritz, remont.
Ritter, David, boîtier.
Cuche, Arthur, remont.
Stockburger, Fern., grav.
Stockburger, Vve Ehsa, ménagère.
Droz, Henri, employé.
- 169 Weber-Hänggi, propr.
Nydegger-Tissot, C., ébau.
Christen, A., fils, pier.-sert.
Paicheur-Bregnard, P., rem.
Sondergaard, P.-J., typog.
Huguenin, Albert, repass.
Donzé, Jules, horloger.
Novaria, Catherine, mén.
Rey, Eloi, garde-police.
Spahn, Alph., remont.
Kropf, Henri, voyageur.
Madliger, Jean, remont.
Robazza, Humbert, remont.
Levatti, Rob. ferblant.
Graz, François, garde pol.
Lærtscher, Fern., graveur.
- 170 Weber-Hänggi, Ed pr.
et fabr. d'horlogerie.
Naine, Vve Fanny, mén
Delay, Lucien, pivot.
Droz-Prollius, A., rhabill.
Bachmann, Fritz, relieur.
Dubois, Fritz, remont.
Gasser, Ulysse, remont.
Buchwalder-Bregnard, Elise doreuse.
Monnier, Marie, horlçg.
Etienné, Ernest, commis.
- 172 Weber-Hänggi, prop.
Péquignot, Henri, remont.
- 172 Dalcher, Fréd., remont.
Cuche-Gasser, Adèle, Vve.
Cuche, Edmond, remont.
Diche, Albert, boîtier.
Kreis, Jean, graveur.
Hagmann, Wilhelm, mécan.
Viatte, Numa, remont.
Maumary, Ali, remont.
- 174 Bandelier-Opliger, Alcide, Alb., prop.
(Gérant) Dubois, Chs-Osc., Léopold-Robert 35.
Sutter, Rod, camionneur.
Muhlethaler, Edouard, rem.
Lesquereux-Grandjean, Ges, planteur échappem.
Dubois, C., horloger.
Bolle-Maire, Henri, horl.
Bernard, Jules, remont.
Droz, Paul, horloger.
Cappella, B., maçon.
- 209 Joly-Boichat, Alph., prop.
et fab. d'horlog.
Juvet, Henri, horloger.
Joly, Justin, horloger.

Numa Droz (Rue)

- 1 Brändli-Zwahlen, Rosine et enfants, propr.
(Gérant) Dubois, Chs-Osc., Léopold-Robert 35.
Bienz, Vve, Madeleine.
Salvisberg, Herm., m. ferbl.
Hirschy-Heuer, M^{me}, sage-femme.
Hirschy, F.-Aimé, remont.
Hugon, Léon, entrep.
Muller, Louis, café.
Labhardt, Hans, boucherie.
Dumont, Alfred, remont.
Hirschy, Jules, A. fab. d'horlogerie.
Santschy, Jean, dégross.
- 2 Fontana-Francescoli, propr.
(Gérant) Dubois, Chs-Osc., Léopold-Robert 35.

- 2 Bobbia, Louis, architecte.
Luthy, Jacob, Vve.
Mathez-Luthy, Ch., secrets.
Beyeler-Breit, Charles,
comptable.
Weiss-Recorbet, Henri,
fab. d'horlogerie.
Barben, Edmond, tabacs
et cigares.
Matthey, Vve Marie, s. prof.
Drechsel, Albert, confis-
pâtisserie.
Brandt-Hirschy, C. et J. Hir-
schy, décor. art.
Herzer, Ant., graveur.
- 2a Fontana-Francescoli, pr.
(Gérant) Dubois, Chs Osc.,
Léopold-Robert 35.
Lassueur, Paul, remont.
Siegrist, Vve, Gottl. mén.
Aubry, Henri, boîtier.
Perret-Burgner, A., ébauch.
Roth, Arnold, ressorts.
Wicht, Vve Rose, ménag.
Berner, Lina, journalière.
Dreyfus, Vve Alice, régl.
et pl. émail.
Johner, Jean, m. tapiss.
Meyer, Vve Ulysse, ménag.
- 3 Brändli-Zwahlen, Hoirie,
propriétaire.
(Gérant) Dubois, Chs-Osc.,
Léopold-Robert 35.
Sandoz, Aug, commiss.
Aeschlimann, Aug., Vve.
Muriset, Jean, ébauch.
- 3a Brändli-Zwahlen, Hoirie,
propriétaire.
(Gérant) Dubois, Chs-Osc.,
Léopold-Robert 35.
Salvisberg, H., m. ferblant.
- 4 Huguenin-Sandoz, Bernard-
Sol., propr.
- 5 Hildbrand, G., propriét.
Hurni, Louis, mach. à coud.
Ihly, Robert, graveur.
- 5 Perrenoud, Emile, graveur.
Martin-Vuille, A., Vve,
peint. cadr.
Studer, Vve, poliss.
- 6 Calame - Bourquin, Numa,
Vve, propriétaire.
Coopérative des Syndicats.
Pelletier, Elise Vve, fruits
et légumes.
Perrier, Mmes, tailleuses.
Bitterlin et Barthoulot,
Mmes, tailleuses.
Schenkel, Vve, ménag.
Jeanquartier, Vve J., s.
profession.
- 7 Eigenheer, Emile, propr. et
serrurier.
Morel-Diacon, Lse Vve,
couturière.
Cachelin, Emile, remont.
Eigenheer-Gigax, Vve G.
- 8 Humbert, Tell, propr. et
teinturerie.
- 8a Froidevaux, Arth., propr.
Thiébaud, Zéline, journal.
Ducommun, William, rem.
Froidevaux, Vve, Rosette,
pierriste.
- 9 Schædeli, Th.-L., propr. et
fabr. d'horlog.
Béguin-Jacot, G., charcut.
Vischer, Vve Adèle, sans
profession.
Gierson, Edouard, chev.
Metzger, Gges, m. chaus.
Calame, Marcel, joaill.
- 10 Humbert, Tell, prop. et
teinturier.
Diacon, Jules, guilloch.
Humbert, Louis-Eugène,
graveur.
Dubois, J.-A., commis.
Haldimann, Léon, boît.
Robert, Alfred, dessinat.

- 11 Dubois-Calame, Fanny, H., propr.
Robert-Nobs, Ch., sert.
Herbelin, Paul, épicerie.
Dubois, Jâmes, méc.-dent.
- 12 Dubois-Sengstag, Pl.-Eug., propriétaire.
Droz, Arthur, emboît.
Maison Dubois-Sengstag, émailleur.
Steinmetz, Chs, coiff.
Dubois, Hélène.
Karlen, Paul, cadrans.
Laeng, Emile, remonteur.
Huguenin, Jane, taifl.
- 12a Stauffer, Jean-G., propr. (Gérant) Gallandre, Ch.-E., Parc 13.
Fasnacht, Alb., graveur.
Goetschmann-Donnet, Ch., maître-boulangier.
Kocher, Vve Rosalie, sans profession.
Baume, Alcide, remont.
Chopard, Jacob, pendants.
- 13 Nicolet-Droz, Fanny, propr. (Gérant) Jeanneret et Quartier, Fritz-Courvois. 9.
Matile, Vve Maria, repass.
Meyer, Ferdin., ressorts.
Ducommun, Hri, pierr.-sert.
Delley, Vve Marie, tricott.
Ducommun, Chs, sertiss.
Boucard, Vve Marie, journ.
Augsburger, Angèle, repass.
Egé, Vve Henriette, guill.
- 14 Lesquereux-Peseux, Eug., propr. et fab. d'horl.
Pauli, Jean, concierge.
- 14a Lesquereux-Peseux, Eug., propriétaire.
Aurêa (S. A.) Email.
Muriset, Paul, voyag.
Hary, Léon, émail.
- 14bis Lesquereux-Peseux, E., propr. et fab. d'horlog.
- 15 Droz, Zélim, propr. et rem.
Béguin, Vve Lucie, journ.
Dubois, Vve Ida, pol.cuv.or.
Kænel, Elise, adouciss.
Bosch, Emile, remont.
Richard-Droz, Jules, boît.
Sandoz, Jenny, débris.
Dubois, Alexandre, guilloch.
Richard, Jules, boîtier.
- 16 Lesquereux, E., propr.
Rochat, P.-H., remonteur.
Kunz-Gorgerat, A., remont.
Pelletier, Paul, démont.
Duvoisin, Vve Henri.
Allenbach, Louis, remont.
Grandjean-Debelly, Paul, guillocheur.
Jeanrenaud, Jeanne, poiss-boîtes.
- 17 Courvoisier-Meyrat, propr. (Gérant) Montandon, Paul, Intend. hôpital.
Riva, Jean, gypseur.
Py, Astasie, carrés.
Robert, Madeleine, Vve.
Dubois, Vve Marie, mén.
Studer, Anna, ménag.
Farinoli, Vve Elvina, journ.
- 18 Simmler, Otto, propr. et poëlier-fumiste.
Criblez, Ariste, boulangier.
Linder-Madliger, Vve Jenny, pension.
Trachsel, Gges, mas'eur.
- 18a Simmler, Otto, propr.
Roth, Fritz-Phil., manœuv.
- 19 Commune, propriétaire.
Chervet, Louis, secrets.
Dubois, Edouard, grav.
Calame-Vaucher, E., épïc.
Renaud, Albert, commis.
Droz-Paratte, Marie, cout.

- 21 Gagnebin-Bourquin, Berth.,
prop.
Bisang, Joseph, coiffeur.
Mach-Calame, S., fabr. de
cercueils.
Heger, Vve Ida, ménag.
Humbert-Rosset, Jules,
remonteur.
Porcellana-Maire, Jean, m.
tailleur.
Moser, Georges, mécan.
Moser, Marie, corset tourr.
- 23 Amez-Droz, Fanny, prop.
Amez-Droz, Henri, voyag.
Dubois sœurs, tailleuses.
Dubois, Paul-E., remont.
Lemp, Jean, m. boulang.
- 25 Schüpfer-Kunz, P.-A., Vve
prop.
Jodry, Ad., boîtier.
Roth, Jules, remont.
Pomey, Ed., comptable.
Paicheur, sœurs, repass.
Roth, Margue, tailleuse.
Vuille, Daniel, instituteur.
Wenker, L. et A., régleuses.
Juvet, Vve Louise, s. prof.
- 27 Lersch, Louis, propr. et m.
ferblantier.
(Gér.) Blanc, Alph., Léop.-
Robert 41.
Perret, Alb., tapissier (ma-
gasin).
Parel, Paul, encaiss.
Tarby, A., commis
- 28 Collège primaire, Commune
prop.
Walther, Jean, concierge.
- 29 Schneider et Pantillon, pr.
Hentzi, Louis, graveur.
Pantillon, G., prof. musique.
Schneider, James, fabrique
d'horlogerie.
Bieler-Wuilleumier, Fréd.,
représentant.
Evard-Berthoud, Sophie.
- 31 Schneider et Pantillon, pr.
Schneider-Pantillon, J., fab.
d'horl.
Landry-Egé, Ch., grav.
Perret, Albert, tapis.
Pantillon, Z., fab. d'horl.
Calame, Julien, guilloch.
Girardin-Coullery, Vve, s.
profession.
Richard, Edouard, graveur.
Devaux, Florine, lingère.
Buhler, Henri, profess.
- 33 Schneider, Charles, propr.
Rossier, G.-D., remont.
Krebs, Gottl., grav.
De La Reussille, Charles,
boîtier.
Moser, Laure, institutrice
Keller, Louis, fab. d'horlog.
Delimoges, Charles, fabr.
d'horlogerie.
Zuttel, Rosa, ménag.
Ritter, Alcide, boîtier.
Dessauer, Vve Juliette.
Schneider, Louise, commis.
- 35 Schmidt, C.-Léon, pr. f, d'h.
Maire, Maria, régleuse.
Gyssler, Henri, ch. électric
Ducommun, Marie, journal.;
Zwahlen, Julie, Vve, régl.
Bosso-Banderer, Emma, Vve.
Wuilleumier Frères, fab.
d'horlogerie.
Racine, Cécile, corsets.
Racine, Ariste, joaill.
Wuilleumier, Chs-Arm.
fab. d'horlogerie.
Hertig, Georges, emboîteur
- 36 Favre-Bulle-Giroud, Vve, pr.
Glauser, Ch., échapp.
Meylan, Vve Louise, régl.
Girardin, Vve, Hortense,
Amez-Droz, Ad., remont.
Pierrehumbert, Laure, mén.
Stolz, Marthe, diacon.

- 36a Favre-Bulle Giroud, Vve.p.
Soc. religieuse les « Baptistes ».
- 37 Egger-Buhler, Maria et ses enf, prop.
(Gérant) Blanc, A., Léop.-Robert 41.
Borel, Eva, prof. coupe.
Schneeberger, Jules, typog.
Besson, Gustave, remont.
Voumard, Em., rep.-rem.
Leuthold, Paul, boîtier.
De Limoges, Chs-A., fab. d'horlogerie.
Keller, Oscar, bur. placem.
Béha, Emile, représent.
Bozonnat, Mathilde, brod.
Trabichet, Louis, aiguïs.
- 39 Simmler, Hoirie, propr.
Simmler, Bertha, aiguill.
Gury, Charles, remont.
Jeanneret, Polybe, grav.
Morgenthaler, G.-A., visiteur.
Grom, Ges, m. cordonnier.
- 41 Weber-Hänggi, Emm.-Cat., prop.
Dubois-Béguelin, A., rep.
Dubois, Justin, rem.
Duscher, Jean, commission.
Ryser, Jean, sertisseur.
Girard, Ferdinand, f. cad.
Perrin, Georges, compt.
Brandt, E., herboriste.
Zumsteg, Henri, mecanic.
- 43 Schneitter, Paul, prop. et fab. secrets.
Schlageter, Otto, fab. d'horl.
Pelletier, Oscar, boîtier.
Bauer, Charles, fabricant de cuvettes.
Kernen, Charles, fondeur.
Corthésy, Louis.
Corthésy-Claude, Laure, sage-femme.
- 43 Wuthier-Chopard, J., Vve.
Baumann, Chs-Alex. Vve.
- 44 Usine électrique, Commune, prop.
- 45 Jaccard, Alf., propriétaire.
Société de consommation.
Mögli, Alb., pendans.
Schmedel, Jean, s. prof.
Besançon, Paul, remont.
Delachaux, Laure, ménag.
Nobs, Marie, s. prof.
Francescoli, François, peintre-gypseur.
Ducommun, Julien, remont.
Silva, Edouard, serrur.
Girard, Jules, fab. cadrans.
- 46 Gymnase, Commune, prop.
Stebler, Edouard, profess.
Roulet, Léon, concierge.
- 47 Ospelt, Lucien, propriétaire.
Alexandre, Gabriel, rabbin.
Tordion-Debrot, Louis, acheveur.
Daum, Vve, ménagère.
Jacot, Edm., guilloch.
Morgenthaler, Rob, remont.
Vuille, Ulysse, régleur.
Dumont, Vve, Rosa, journ.
Sagne, Albert, boîtier.
Henry, Vve Emma, débris.
Tissot, Georges, secrets.
- 49 Ospelt, Lucien, propriétaire.
Guyot, Henri, fact. post.
Wuilleumier, Jules, commis.
Hermann, Raphael, fab. d'horlogerie (ménage).
Hittel, Emile, démont.
Lanfranchi, Jos., m. menus.
Girardin, Cécile, tailleuse.
Evard-Robert, V., Emma,
Schwar, Ed., commis post.
Bertschi, Charles, encaiss.
Lutz, Rodolphe, bijoutier.
- 51 Ospelt, Lucien, propriétaire

- 51 Perrenoud, F.-W., remont.
Châtelain, Lucien, grav.
Vuille, Théod., inspecteur
de police.
Boucherin, Henri, remont.
Bolliger, Ch.-Eug. pos. cadr
Cuenin, Jules, ressorts.
Perret-Gentil, A., emboît.
Heger, Vve Rod., s. profess
Varin, Emile, boîtier.
- 53 Stebler-Tissot-Daguette, A.,
prop.
Rosset, Henri, grav.
Fischer, Cécile, poliss. oxyd.
Debrot, Vve Paul, ménag.
Wehren, Henri, guilloch.
Bougnon, Walter, décalq.
Sandoz, Tell, emboîteur.
Bourquin, Vve, Marie,
ménagère.
Dubois, Vve Lina, ménag.
- 54 Commune, prop.
Ateliers d'Arts réunis.
- 55 Hoirie de Pierre Perret-
Gentil, propr.
Bourquin, Jules-A., boît.
Leuba-Perret, James, nick.
Perret-Gentil, Chs.
Jobin—Girardin, G., nick.
Grandjean, Edmond,
épiciier.
Grandjean, Vve Marie, s.
profession.
Sutter-Leuba, A., commis-
postal.
Châtelain-Monnin, A. rem.
Rosenberger, Chs, grav.
- 56 Colin, les enf. F.-L., prop.
(Gérant) Quartier, A., Fritz-
Courvoisier 9.
Coullery, Henri, ingénieur
Gréchehaye, Arthur, grav.
Grosclaude, Mmes, poliss.
boîtes.
Colin, Louise, école privée.
- 57 Klopfenstein, Aug., prop. et
boulang.
Jacot, Paul-Ern., rhab. boît
Jacot, Paul-Emile, Mme,
journalière.
Perret, Henri, horlog.
Borney, Candide, tricot.
- 58 Les enfants de J. André,
propriétaires.
(Gérant) Blanc A., Léop.-
Robert 41.
Perret, Zélim, pos. glaces.
Zeugen, Germ., ressorts.
Fornachon, Fanny, ménag.
Leuenberger, Marie-E., Vve
Cattin, Armand, remont.
Ritschard, H., serrurier.
Sengstag-André, Albert,
boîtier.
Augsburger, Arthur, peint.
cadrans.
Favre, Henri, compt.
- 59 Besançon, Adrien, prop.
et oxydeur.
Reymond, Ch., mécanic.-
armur.
Reymond, Vve Lina, mén.
Schæffer, Chs, fab. d'horl
- 60 Klinger, Albert, prop. et
décorateur.
- 61 Huguenin-Robert, L., prop.
et mont. de boîtes.
Montandon sœurs, pension
- 62 Amez-Droz-Studler, F., pr.
et fab. de ressorts.
- 63 Jeanneret-Stauffer, Ct, pr.
et remonteur.
Jeanneret, Charles, outils et
fournitures d'horlogerie.
Monnier, Albert, commis.
- 64 Klinger-Robert, Vve, prop.
et poliss. de cuvettes.
Gerber, Emile, pendants.
Chédel, René, mécanic.

- 66 Humbert, Eugène, prop. et sertisseur.
Jacot, Eug., remonteur.
- 66bis Bickart, Félix, propr et m. graveur.
Richard, R., fils, bijout.
Dreyfus-Metzger, Emile, f d'horlogerie.
- 67 Ducommun-dit-Boudry, Jules, prop.
Ducommun - Perret, Vve, rentière.
- 68 Bickart, Félix, propr.
Cruchaud, Léon, remont.
Ritschard, Herm., serrur.
Perret, Vve, Const., ménag.
Wuilleumier, Bertr., rem.
Perret, Elisa, institut.
- 70 Guinand, Henri-W., Vve, propriétaire.
Brandt, James, pendants.
- 71 Waegeli, Chs, pr. et doc.
Ritter, Jules, archl. (mén.).
Rosat-Douillot, Louis, fab. d'horlogerie.
- 72 Rode - Steinbrunner, Gab.-Ad., Vve, propriétaire.
Meylan, Paul-H., emboît.
- 73 Kuster-Robert, Adèle, prop.
Jaques, Auguste, f. d'horl.
Robert-Darbre, G., comm.
Ducommun-Nuding, Georg., boîtier.
Hertig, Léon, joaillier.
Introzzi, Achille, couvreur.
- 74 Matthey, Alc., pr. et typ.
Matthey, Ges, empl. tram.
Linder, Vve A., légumes.
Storck-Matthey, C., remont.
Vogt, Jacob, remont.
- 75 Gagnebin - Bourquin, Bertha, prop.
«La Famille», bur. de plac.
Pilet-Leuba, Fritz, commis.
Brandt, Emile, visiteur.
Montandon, Louis, remont.
- 75 Zanetti, Léon, peintre.
Zanetti, Joseph, menuis.
Stegmann-Wehrli, Rose, régleuse.
- 76 Reuche-Montandon, Léon, propriétaire.
Wysenbach, E., représent.
Imhoff, Jules, boîtier.
- 77 Keller-Jaccard, A., prop. et horlog.
Redard, Chs-Fs, dir. assis.
Perrenoud-Baillod, Chs, f. d'horl.
Choux, Jeanne, aviveuse.
Keller, Paul, remont.
Beyersdorf, Albert, f. d'horl.
Neuenschwander, Vve Corine.
Local de l'Assemblée des Frères.
Jeanneret, Laurence, ménag.
Gloor, Paul, professeur.
Weber, Edouard, électric.
Grellinger, R., négoc.
- 78 Leuthold, Emile, propr.
Leuthold E. et Co, décor.
Richard, Louis, remont.
- 80 Favre-Bulle, Lucien, prop. et instituteur.
Vuille, Alexis, remonteur.
Cotting, J., camionn.
- 81 Wælchli, Alfred, prop. et boulang.
Dubois, Will., fab. d'horl.
Peugeot, Louis, boîtier.
Urlau-Schneider, Chs, Vve.
- 82 Meylan, Alf., pr. et rem.
Liechti, Chn, commis.
Fluckiger-Storck, A., méc.
Mathias, Albert, rédacteur.
- 83 Vogel, Paul-Emm., prop.
Tognetti, Chl-Ad., fab. d'h.
Fabrique d'Aiguilles
«Universo», S. A.
Bachmann, Jean, couvreur.

- 84 Buffat, Eug., pr. et fab.
d'horlogerie.
Fallet, Paul, pl. échapp.
Buffat, Henri, commis.
- 84a Buffat, Eug., propr. et fab
d'horlogerie.
- 85 Vogel, P-E., pr. et fab.
d'aig.
- 86 Buffat, Eug., propr.
Droz, Arthur, acheveur.
Bœhm-Buffat, Ernest,
commis .
Dessoulavy, Bertha, laines
et broderies.
Robert, Charles, graveur.
Nicoud, Jules, sertiss.
Weber, Louise, poliss.
Matile, Marie, s. profess.
Robert-Pellaton, Pl. grav.
- 88 Trèzzini, Fr., et Henri, prop
(Gérant) Hainard, U.,
Paix 49.
Girardin, Henri, boîtier.
Matthey, Jules, remont.
Dubois-Sunier, Jules, épïc.
Grandjean, Henri, pos.
glaces.
De Bonneville, Berthe,
couturière.
Heiniger, André, boucher.
Hofer, Elisa, sertiss.
Hofer, Alfred, pendants.
Mojon, Gust., caissier.
Béguelin, Eug., remont.
- 89 Cart-Borel, Uranie, propr.
(Gér.) Guyot, A., Paix 43.
Augsburger, H.-N., tabacs
et cigares.
Wolff, Jules, rabbin.
Narbel, Gustave, pharm.
Ducommun, André, pend.
Grise, Paul, agent police.
Borle, Paul, commis.
Pellaton, Paul, sertiss.
Bugnon, Ph., direct. moulin.
Schiffmann, Paul, accerat.
- 90 Cavadini, Rosina, propr.
(Gérant) Blanc A., Léop.-
Robert 41.
Frey, Ch., Vve, coutur.
Perret, Ed., remonteur.
Droz, Fritz, ressorts.
Piguet, Maurice, boîtier.
Bœchat, Joseph, repass.
Humbert, Alb., boit. et pens.
Baume-Von Kænel, Vve,
Elise.
Heyraud, Vve, Fanny, s.
profession .
Darbre-Tissot, Ls, rem.
Dubois, Edmond, antiq.
Kocher-Sémon, Chs, horlog.
- 91 Cart-Borel, Uranie, propr.
(Gér.) Guyot, Alf., Paix 43.
Lœrtscher - Kropf, Aug.,
rem.
Augsburger, H.-N., tabacs,
cigares.
Baumann, Rosine ménag.
Chatelain-Boleg, A., représ.
Taillard, Mlle, horlog.
- 92 Trezzini, Fr. et Henri, prop
(Gérant) Hainard, U.,
Paix 49.
Poch, Alfred, coiffeur.
Von Kænel, Gottl., rem.
Hühnli, Charles, grav.
Patthey, John, comptable.
- 93 Cart-Borel, Uranie, propr.
(Gér.) Guyot, Alf., Paix 43.
Fallot, Georges, emboîteur.
Schorpp-Fallot, Her., com.
Muller, Gabriel, comptab
Grosjean, Paul, boîtier.
Ruchon, Louis, représ.
- 94 Trezzini, Fr. et Hri, prop
(Gérant) Hainard, U.,
Paix 49.
Magnin, Chs, repasseur.
Gusset-Tolch, G., doreur.
Georges, Elise, pension.

- 94 Ducommun, L.-Ad., grav.
Grossen, Jacob, secrets.
Oesch, Alfred, boîtier.
Vuille, Berthold, remont.
Monnard, Paul, tapiss.
Courvoisier, Edouard, rem.
- 96 Hartmann - Zuger, Jean -
Eug., prop. et boulang.
Barbey, Vve Léa, doreuse.
Rohner - Gafner, A., horl-
rhabill.
Nicolet, Emile, graveur.
Probst, Henri, horl.-méc.
Wuillemin, Jules, facteur.
Bourquin, Fritz, facteur.
Bourquin-Perret, F.-H.,
empl. postal.
Humbert, Marc, commis.
Jaccard, Arnold, remont.
Bourquin, Fritz-E., rem.
- 97 Poste de police N° 2, Com-
mune, propr.
Vaney, Gustave, sergent.
Pollen, Louis, caporal-pol.
- 98 Barth - Droz, Georges - Al-
bert, prop.
Eggler, Pierre, sculpteur.
Santschi, Jules, ressorts.
Rebmann, Emile, emboît.
Von Känel, Christian,
tailleur.
Jeanneret-Stäger, Vve
Marianne.
Burkhalter, Jean, remont.
Borle, Chs-Alf., ressorts.
Schwab, Albert, empl. J.-N.
Bleuler, Ernest, typogr.
- 99 Fluckiger-Schmidiger, Frz,
propriétaire et graveur.
Candaux, Louise, aiguill.
Sausser, Jean, Vve, journ.
L'Epplatenier, Marc, peint.
cadrans.
Pasquero, B., m. cordonn.
Schweizer, John, tailleur
- 99 Chabloz, Charles, doreur.
Roseng, Jean, légumes.
- 100 Barth-Droz, Georges-Alb.,
prop.
Walzer, Vve, Emma, mén.
Jacot, Fritz, cadrans.
Chopard, Ed., émailleur.
Tissot, Mathilde, ménag.
Girard, E., fab. cadrans.
Tissot, Cardine, insutut.
Stöckli, Vve Léa, ménag.
Nussbaum-Jacot, Chs,
émailleur.
- 101 Fluckiger-Schmidiger, Frz,
propriétaire.
Bernasconi, Jacq., maçon.
Darbre, Numa, échapp.
Colomb, Louise, rep. linge
Bouvier, Constant, employ
Montandon, Jules, employé
gare.
Rothen, Vve Marie, journ.
- 102 Armée du salut, prop.
Local del'Armée du Salut.
Girardin, Aline, poliss.
Andrews, Sahra, poliss.
Von Arx, Ernest, employé
postal.
Girardin et Andrews, Mlle
poliss. boîtes.
Terraz, Berthe, papet.
Frey, Arthur, facteur.
Marmet, Alf., empl. J.-N.
Von Arx, Albert, mécan.
Linder, Jacob, employé.
Perrenoud, Ed., boîtier.
Hänni, Henri, emboît.
- 103 Crivelli-Boni, M., propr.
(Gér.) Guyot, A., Paix 43.
Fellmann, Emile, coiffeur.
Méroz-Liniger, Cés, Vve.
Beuret, Jules, emboît.
Vauthier, Joseph, doreur.
Aubert, Amélie, finiss.

- 103 Hipp, Michel, cordonn.
Robert, Alphonse, cordonn.
Andréani, A., pension.
- 105 Crivelli-Boni, Marie, prop.
(Gér.) A. Guyot, Paix 43.
Steffen, Emile, employé.
Zanetti, L., peint. gyps.
Zanetti, Joseph, menuis.
Madliger, Adèle, poliss.
Fellmann, Emile, coiff.
- 107 Gessler, prop. et bouch.
- 109 Comaita, Jos.-Marie, prop.
(Gér.) Guyot, A., Paix 43.
Chatelain, Alc., horloger.
Fischer, Hans, représ.
Burkhalter, Raoul, tem.
Herren, Fritz, doreur.
Tuller, Jean, remont.
Faivre, Jules, remont.
Sieber, Jonas, ressorts.
Droz, Ernest, mécan.
Berthoud, Alb., repass.
Passoni, Emile, manœuv.
Jacot, Estelle, journal.
Weibel, Jean, horloger.
- 111 Comaita, Jos.-Marie, pr.
(Gér.) Alf. Guyot, Paix 43.
Crisinel, Vve, Elisa, taill.
Société de consommation.
Racine, Eug., mécan.
Aubry, Illide, remont.
Erard, Aug., remonit.
Criblez, Alb., dépôt bière.
Montandon, Edmond, rem
Loetscher, Vve Elie, mén.
Montavon, Ida, coutur.
- 113 Comaita, Jos.-Marie, pr.
(Gér.) Alf. Guyot, Paix 43.
Cuenot, Aline, clés raq.
- 113 Paratte, Albert, remont.
Nydegger, Gottf., ch. train.
Rutti, Emile, repasseur.
Corlet, Paul, Vve.
Bachmann, Henri, ress.
Huggler, Marie, poliss. ac
Gueniat, Ernest, remont.
Dubois, Vve Marie, journ.
Sohl, Charles-Louis, m.
tailleur.
- 115 Bessire-Bienz, A., prop.
Rosetti, Pascal, ébéniste.
Piron, Alexand., représ.
Bartschi, Arnold, pend.
Pfister, Mathilde, rochets.
Duvoisin, Constance, journ.
Dessaules, Aug.-Alf.,
achev. échappements.
Burkhalter, Louis, emboît.
Berger, Vve Louisa, journ
Froidevaux, Lucien, café
Claude, Vve Georges, horl
Glatz, Armand, grav.
- 118 Lazzarini, Jos., propr.
Schelling, Ant., remonteur
Isely, Jacob, Vve, épicerie
Meyrat, Arnold, secrets.
Etienne, Henri, émailleur.
Humbert, Numa, ress.
Seibert, Paul, journalier.
Quillet, Alfred, mateiass.
- 120 Pécaut-Michaud, Louis,
propriétaire.
Keller, Jos., menuisier.
Méroz, Georges, pierriste
Droz, Léopold, encadr.
Schœpfer, Vve Rosalde,
finisseuse.
Franel, Vve Berthe, mag.
alimentaire.

PROPRIÉTAIRES

Si vous voulez être tranquilles, confiez la gérance de vos immeubles à

WILHELM RODÉ, Léop. Rob. 7
Avec le minimum de frais, vous aurez le maximum de sécurité. **Téléph, 13.18**

- 120 Méroz & Grandjean, M^{mes},
poliss. boîtes argent.
Roux, Henri, forgeron.
Perrelet, Sylvain, man.
- 122 Lazzarini, Jos., prop. et entr.
Muller, Ali, remont.
Egé, Jules, remont.
Droz, Vve Emma, pol. vis
Gex, Martha, tailleuse.
Johner-Ruchon, Vve, dem
magasin.
Imhoff, Jean, pension.
Schwitzguebel, Henri,
emboîteur.
- 124 Itten-Mosimann, Vve R.
prop.
Itten sœurs, poliss. boîtes.
Perrin-Dubois, Vve Adèle,
ménagère.
Jacot, Oscar, remonteur.
Gerber, Alfred, charpent.
Ritz, Alex., emboîteur.
Perrin, René, typogr.
Jacot, Albert, remonteur.
Berthoud, P., fils grav.
- 126 Zaugg, Georges, boulang.
et propr.
Althaus, Emile, joaillier.
Zurbuchen, Js, mag. alim.
Roth, Albert, ressorts.
Bouelle, Vve, Léopold.
Balanche, Marcel, remont.
- 127 Stürnemann-Schreier, Ro-
sina, prop. et blanchiss.
Guyot, Donat, repasseur.
Petitpierre et Cie, épicerie
Huguenin, Alf., remont.
Lœrtscher, Jacob, blanch.
Houriet, Henri, nickeleur.
- 129 Pécaut, Adèle, propriét.
(Gérant) Pécaut-Dubois,
Numa-Droz 146.
Von Kœnel, Dan., mess.
Zeender, Emile, cordonn.
Boillot, Tell, emboîteur.
Pingeon, Charles, grav.
- 129 Gentil, Paul, remont.
Glauser, Emile, emboîteur.
Fellhauer, Fréd, serrur.
- 131 Dubois, Marguerite, prop.
Aeberli, Vve Rosine, mén.
Rossel, Aug., graveur.
Lutz, Rodolphe, m. grav.
Pauli, Gustave, commiss.
Zumkehr, André, pivot.
Sommer, Jacob, fab. caiss.
Sélé-Monbaron, G., rem.
Hurni, Chs, doreur.
Hurni, Chs, doreur.
Jodry, Ad., boîtier.
- 132 Boillat-Leutner, Anna-
Rosa, prop.
(Gér.) Dubois, Ch.-Osc.,
Léopold-Robert 35.
Waelti, Jacob, camionn.
Waelti, Jacob, fils, magas.
Vœgeli, Fritz, vins et liq.
Luthy, Léon, ressorts.
- 133 Pécaut-Dubois, Alb., pr.
(Gérant) Pécaut-Michaud,
Louis, N.-Droz 144.
Frigeri, Pierre, peintre.
Christen, Jacob, Vve.
Vœgeli, Ls et fils, fab. sec.
Pécaut Frères, fab. coffres
fort.
Robert, Léon, manœuv.
Christen, Emile, poseur
de glaces.
Boss, Fritz, empl. au
chemin de fer.
Howald, Emile, doreur.
Zessiger, Alfred, émail.
Leuba, Oscar, horlog.
- 135 Pécaut, Charles, propriét.
(Gérant) Pécaut-Dubois,
Numa-Droz 146
Gutmann, Fritz, pendants
Pécaut frères, coff. forts.
Droz, Albert, horloger.
Weber, Albert, doreur.

- 135 Glauser, Christian, m.
cordonnier.
Leuba, Paul-Auguste,
horloger.
Capt, Walther, horloger.
Mongin, Maurice, emboît.
Junod, Louis, graveur.
Cuche-Mojon, Vve J., horl.
- 136 Bessire-Bienz, A., propriét.
Tissot, Maurice.
 commiss. expédit.
Heger, Paul-Ad., coiff.
Huguenin, Phill., rem :
Huguenin, Mathilde, ling.
Richard, Alfred, échapp.
- 137 Guyot, Alf., Paix 43, pr.
Fankhauser-Flajoulot, Ar-
nold, mécanicien.
Jeannet, César, emboît.
Cuenat, Vve F.-Joseph,
 blanchisseuse.
Noséda, Jean, chauffeur.
Guyot, Jules, épicerie.
Moccand, Jules, aiguill.
Hofer, Lucien, emboît.
Bourquin, Paul, horlog.
Gauthier, Edmond, horl.
Baumann, Eug., pos. hmol.
- 138 Temple nat. de l'Abeille.
- 139 Guyot, Alf., prop., Paix 43.
Favez, David, agent police.
Matthey, Achille, Vve piv
Rothen-Perret, Léon, horl.
 bijoutier.
Indermuhle, Fréd., rem.
Grandjean, Georges, rem.
Sandoz, Léon, repasseur.
Monnier, Walt., remont.
Boesiger-Portmann, Ed.,
 empl. J.-N.
Liengme, Aloïs, remont.
Verdon, Vve Marie, mén.
- 141 Vigizzi, les enf. de Jos.,
 prop.
 (Gér.) Alf. Guyot, Paix 43.
Bersier, Oscar, pierriste.
- 141 Cattin, Arnold, boîtier.
Robert-Parel, André.
Taillard-Ravelli, A., rem.
Terraz, Alexis, couvreur.
Lebet-Hofmann, Arnold,
 manœuvre.
Terraz, Jean, boîtier.
Cattin, Ariste, boîtier.
Grandjean, Paul, horlog.
Moser, Emile, mécanic.
- 143 Vigizzi, les enf. de Jos.,
 prop.
 (Gér.) Alf. Guyot, Paix 43.
Boillat, Vve J., rep. comm.
Tissot, Alcide, voy. comm.
Peter, Arnold, boîtier.
Brunner-Leschot, Emile,
 employé.
Aellen, Albert, acheveur-
 échappements.
Moser, Ed., employé.
Tissot, Eugène, commis.
Taillard, Emile, horlog.
Girard, Jean, remont.
Von Kænel, Em., pol. fin.
Marchand, Fritz, acheveur
Plantaz, A., mécanic.
- 144 Pécaut, Louis-Alb., prop.
 et gérant d'immeubles.
Châtelain, Adhémar, rem.
Perrenoud, Ls, remont.
Mathez, Albert, boîtier.
Dubois, Paul-Alb., emb.
Zehnder, Emile, remont.
Robert, Paul, poliss. boît.
Quartier, Henri, remont.
Fahrer, Oscar, boîtier.
Méroz, Jules, graveur.
- 145 Société de consommation,
 prop.
Guenin, Alcide, remont.
Monnard-Barfuss, L.,
 manœuvre.
Musa, Vve Marie, bijout.
Guenin, sœurs, doreuses.
Rehr, Gottlieb, boîtier.

- 146 Pécaut, Amanda, propriét.
(Gérant) Pécaut-Dubois,
Numa-Droz 146
Cartier, Paul, ag. droit.
Gigon, Laure, ménag.
Racine, H.-L., remonteur.
Maurer, David, Vve.
Wuilleumier, Ch., remont.
Anker, Sam. Fr., camionn.
Joly, Louis, horlog.
Montandon, Pl, aiguill.
Weber, Adolphe, ébauchi.
- 147 Soc. de consommat., prop.
Tripet-Haeny, Léon, emp.
Colomb, Marie, finiss.
Bergheimer, Léon, commis.
Gentil, Léon, horlog.
- 148 Pécaut, Marie, propriét.
(Gérant) Pécaut-Dubois,
Numa-Droz 146.
Droz-Dubois, Tell, remont.
Cswald, Léon, cordonnier.
Bouverat, Louis, remont.
Pellaton, Ali, horloger.
Chatelain, Ges, employé
C. F. F.
Bregnard, Vve Paul, épic.
Daum, Léon, remont.
Buhler, Albert, horlog.
Bichsel, Herm., remont.
Friedelance, Chs., grav.
- 150 Banque Pury et Cie,
propriétaire.
(Gérant) Quartier, Arm.,
Fritz-Courvoisier o.
Zeligson frères, fab. d'h.
Scheidegger, Rodolphe,
concierge.
Weill, Gustave, négoc.
Sommer, Vve, Augusta.
Girardbille, Vve Marie,
coiffeuse.
Kocher, Alex., mécanic.
- 150-a Banque Pury & Cie,
propriétaire.
Monnier, A., fab. boît. or.
- 151 Bonnet, Jos., propr. et
joaillier-sertisseur.
Blum-Schwob, J., fabr.
d'horlogerie.
- 152 Boillot, Léon, propr. et
architecte.
Blum-Schwob, J., f. d'horl.
Comtesse, Fritz, horloger.
Pellaton, Jean, remonteur.
Rosselet, Auguste, horlog.
Préto, Georges, boît.
Quenet, Ali, commiss.
Perrenoud, Emile, sertiss.
Wermeille, Werner,
mécanicien.
- 154 Manthé, Fritz, propriét.
Sausser, Alfred, emp. gare.
Petitpierre, Charles,
mécanicien.
Aeschlimann, Ern., doreur
Langenegger, Madeleine.
Maistre, Alb., compt.
Gutmann et Gacon, Auto-
garage. — Construction
mécanique.
Lemp, Vve, Hri, commis.
Vaucher, Ad., horloger.
- 156 Schwob Frères et C^o.
Tavannes Watch Co,
Scheurer, Fritz, concierge.
- 158 Schwob et Co, prop.
Mottaz, Fritz, commis.
Von Almen, P., concierge.
- 165 Balanche, Hélène, prop.
(Gér.) Beljean, Jules, not.
Zino, Amédée, commis.
Guinand, Adrien, horl.
Schneider, G., empl C.F.
Matthey, Hermann, horl.
Boichat, Charles, comm.
Bandelier, Edmond, horl.

- 165 Gueneux, Charles, horl.
Mulheim, Emile, remont.
Baumann, U., empl. ch. fer.
Meyrat-Gagnebin Paul,
horloger.
- 167 Société Anonyme, prop.
(Gér.) Beljean, Jules, not.
Etienne-Lauper, L., rem.
Richli, Adolphe, boufang.
Racine, Henri, secrets.
Montandon, Arn., remont.
Quartier, Henri, compt.
Duret, Alfred, mécanicien.
Heymann, Jean, boît.
Sondergaard, Peter, typog
Chopard, Paul, com. post.
- 169 Société Anonyme, prop.
(Gér.) Beljean, Jules, not.
Bœgli, Ernest, compt.
Wälti, Gottl., remont.
Buscher, Edouard, rem.
Hermann-Droz, Paul, dégr
Robert, Paul, poliss.
Aellen, Gédéon, compt.
- 170 « Le Globe », (S. A.)
 propr. — Outils et fournir
 d'horlogerie.
Werth, Gustave, concierge
- 171 L'Héritier, Vve, prop.
Hauser, Alph., f. d'horl.
Jeanneret, Arthur, horlog.
Stauffer, Justin, instit.
Albrecht, Rod., gainier.
Meyer-Grœner, N. Vve.
Bloch, Jules, fabr. d'horl.
Breitenstein, E., chef fab.
Levaillant fils, fab. d'horl.
- 202-204 Usine Electrique,
commune propr.
- 205 Boillot, Léon, prop.
Staudemann, Louis, voitur.
Thiébaud, Camille, fact.

Paix (Rue de la)

- 1 Hoirie de Julien Bourquin,
prop.
Matile, Paul, Dr-médecin.
Schœpf, Jules-Ed., négoc.
Schœpf-Bonjour, Anna, s.
profession.
Dreyfus, Rose, Vve.
Baillod, Alfred.
Blanc, Alphonse, notaire.
Dubois, Gaston, employé
postal.
Cocorda, Dante, pasteur.
Gerber, Adolphe, commis.
- 3 Hoirie de Julien Bourquin,
prop.
Jacot-Baron, Vve S., rent.
Leuba, Georges, grav.
Meyrat, Vve Augte, ménag.
Ducommun, Jâmes, Vve.
Séchehaye, Léon, Vve,
négoc. vins.
Isler, Robert, tailleur.
Dubied, Alfred, voyageur.
Courvoisier, Paul, imprim.
Descombes-Kaufmann, M.,
commis.
Paux, Arthur, représ.
- 3 bis Calame, J.-Arn., propriét.
et fab. d'assort.
Vaucher, Henri, fab. d'horl.
bureau.
Parel, Arthur, boîtier.
Grisel, Louis, mécanic.
- 5 Calame, J.-Arn., propriét.
Jeannet, Marie, bureau de
placement.
Vaucher, Henri, fab. d'horl.
Perret, Mmes, s. profession.
Dubois, sœurs, mercerie.
Munger, Vve Julie, mén.
- 7 Juvet-Blanchard, Vve Cé-
sar-A., prop.
(Gér.) Chopard, P., gérant
bouch. sociale.

- 7 Blanchard, Vve, pension.
Grisel, Hermann, boîtier.
Pellaton, Emile, visiteur.
Engel, Albert, estamp.
- 9 Wuilleumier, Charles, prop.
Jeanneret, L.-W., pier.-sert.
Jeanneret-Jornod, Vve, Est.
Schmitt-Muller, J., typogr.
Jeanneret, Louise, pos. glac.
Eberhard, Léon, remont.
Guinac, Jeanne, institutrice.
- 11 Ditisheim, Julie et ses enf.,
prop.
Cosandier, Numa, remont.
Ditisheim-Lang, Jules, fab.
d'horl. (ménage).
Lehmann, Emile, négoc.
Ditisheim, Gges, commis.
- 13 Hess, Mlles, propriét.
Hess, Emma, électro-hom.
Hess, Louise, ménag.
Cuhe, Jules, Dr en droit.
Franelle, Eugène,ourn.
d'horlogerie.
Baume, Vve, Claire, pens
Franelle, Vve Julia, mén.
Pellaton, Louis, graveur.
Hämmerly, Fritz, employé
tram.
- 15 Nussbaum, Louis-Ferd., pr.
Streiff, Vve, Jacob.
Salle d'Évangélisation .
Borle, Zélim, remont.
Girard, Constant, remont.
Illert, Jean, ferblantier.
Lampe, Hri, parapluie.
- 17 Kenel-Bourquin, D., propr.
et fabr. d'horlogerie.
Bourquin et Kenel, fab. d'h.
Junod, Louis, Vve.
Oberli, Vve Marie, horlog.
Obert, Charles, remont.
Kleeblatt, D., fab. d'horl.
- 19 Béguelin, Aug., pr. et avoc
Renaud, Louis, pier fines.
Grosjean-Gnægi, C.-A., rem
Braunschweig et Co, fabr.
d'horlogerie.
Favez, Charles, profess.
- 21 Renaud-Muller, H.-N., Vve,
propriétaire.
Wuilleumier, Vve, Julie, mén
Welti, Vve Elvina, rent.
Fluckiger, E., pos. glaces.
Grosclaude, Hri, ag. droit.
Ernst, Hector, manouv.
Kullmann, Aline, mén.
Kündig, Jean, patiss.
Fluckiger, Jeanne, poliss.
- 23 Borel, Charles, propr.
Clinique du Dr Chs Borel.
Borel-Rœsinger, Eug., Vve.
Robert-Borel, E., représ.
Peyrollaz, Henri, garde-
police.
- 25 Jacot, Louise-Ad., prop.
Eymann, Jöhl, émail.
- 27 Stebler, Mmes, propriét.
Montandon, Aug., régieur.
Wittwer-Senaud, J., horlog.
Rutti, Erwin, commerçant.
Jeanneret, André, Doct.-
médecin.
Weiss, Math., ménagère.
- 31 Dubois-Peseux, Ed., prop.
et fab. d'horlog.
Dubois, Victor, commis.
- 33 Gœring, J., et enf., propr.
Gœring, Vve Ls, fab. d'h.
Witwer, Caroline, lingère.
Chapallaz, René, archit.
- 35 Grisel-Fath, Ls, Vve, pr.
Grisel-Buttiker, L., f. d'hor.
- 39 Kummer-Haas, Vve, prop.
Sagne, Julia, pos. glaces.
Hanz, Edmée, prof. piano.
Perrenoud, John, négoc.
Chopard, Aug., dorages .
Grosjean, Armand, instit.

- 41 **Andrès, les enf. de Jean, p.**
Andrès, sœurs, épicerie.
 Ducommun, Hénà, pierr.
 Ducommun, Vve Rose, mén.
 Coulon, Vve Ch., mén.
 Moser, Alex., mécanic.
 Burkhalter, Paul, grav.
- 43 **Guyot, Alfred, prop. et gér.**
d'immeub.
 Erler, Edouard, emboît.
 Charpié, Henri, Vve.
 Vulzer, R., prof. d'Allem.
 Bœsiger Pierre, monteur.
 Bregnard, Vve Louisa.
 Vaglio, Mlle, école part.
Richard, Chs, boulang.
Pfenniger, Rob., instit.
- 45 **Mermod-Rossel, Fanny,**
propriétaire.
 Méroz, Arnold, remont.
 Rebetez, Vve, Elisa, taill.
 Jacot, Philém., remonteur.
 Grann, Jos., facteur.
 Cartier, Arm., comptable.
 Scharpf, Gottf., secrétaire
 Chambre du commerce.
 Calame, Alfred, fournit.
 Jacot-Descombes, Vve, journ.
- 47 **Trezzini, Franç. & Hen., pr.**
(Gérant) Hainard, U.,
Paix 49.
 Dubois, Jules-Ul., Vve.
 Jeanneret, Vve Henriette.
 Jaccard, Justin, boîtier.
 Arnoux, Henri, boîtier.
 Victor-Jeanmaire, Vve Bertha.
 Butzberger, Fritz, mécan
 Jeanrenaud, Louis, rem.
 Cugnet-Robert, Arm., guill.
 Baud, Jules, emboîteur.
 Feuvrier, Eug., doreur.
- 49 **Trezzini, Franç. et H., prop.**
(Gérante) Racine-Aebi, Vve
Vuitel-Gabrie, Théodore,
fournitures d'horlog.
- 49 **Harder, Jacob, graveur.**
Courvoisier, Paul, voyag.
Jeannet, Louis, remont.
Berney-Bolle, J., remont.
Racine-Aebi, Vve.
Von Arx, Otto, remont.
Chapuis, Vve Lucie, journ.
Hainard, Ulysse, greffier
Prud'hommes.
- 51 **Gerber-Engel, J., prop. et**
fab. secrets.
 Zehfus, Franç., tab. et cig.
 Ruchti-Diacon, Marie, mén.
- 53 **Dessouslavy, F.-L. prop.**
Sahli-Sandoz, F.-Ed., s. pr.
Von Gunten, Fréd. boît.
 Jaggi, Adolphe, peintre.
- 53bis **Dessouslavy, Fréd.-Ls,**
prop. et peintre décorat.
 Soler, François, remont.
- 53a **Dessouslavy, F.-Louis, p.**
- 55 **Faiyret, Alfred, propr. et**
et émailleur.
 Nicolet, sœurs, raquettes.
 Isler, Philippe, boîtier.
- 55bis **Ringer, Vve Sophie, pr.**
Werner, Armand, photog.
 Fauquez, Vve F., s. prof.
 Saucy-Bessire, Emile, rem.
- 57 **Trezzini, Franç. et Henri,**
prop.
(Gérante) Racine, Mme,
Paix 49.
 Muller, Vve Louise, mén.
 Létondal, Hri, remont.
 Montbaron, Vve A., horlog.
 Rochat, Jules, remont.
 Mæder, Fritz, remont.
- 59 **Trezzini, Franç. et Hri,**
prop.
(Gérante) Racine, Mme,
Paix 49.
 Lergier, Louis, remonteur.
 Franel, César, boulang.
 Niestlé, Chs, secrets.

- 59 Aeschlimann, Adolphe, dor.
Lergier, Vve Julie, ménag.
Bourquin, Georges, estamp.
- 60 Collège de l'Abeille, Com.,
prop.
Droz, Laure, concierge.
- 61 Chappuis, Daniel, prop. et
m. combustibles.
Berger, Vve, Rosine, poliss.
boîtes.
Dubois, Vve Sophie, débris.
Moro, Pierre, m. tailleur.
Pequigney, G., boîtier.
Jeanrichard, Fritz-H., com.
Culte évangélique.
Guenin, Adonis, empl.
Laiterie des Producteurs.
- 63 Sémon-Girardin, Louis-
Arth., prop.
(Gér.) Guyot, Alf., Paix 43.
Courvoisier-Vuthier, Léop.,
fondeur.
Quartier, Amélie, ménag.
Fuchs, Jean, remonteur.
Straub, Just., remont.
Steiner, Jacques, parquet.
Quartier, Edg., comptable
Quartier, Georges, fils, horl.
Leiser, Nicol., empl. comm
Victor-Jodry, Const., boît.
Ohnstein, Ch.-Edm., avocat
et notaire.
- 65 Hauser, Alb., propriétaire,
(Gér.) Guyot, Alf., Paix 43.
Perregaux, Vve, Vital, épïc.
Gilgen, Jean, aneaux.
Digier-Galland, A., mécan.
Jaccard, Edouard, remont.
Pasotti, César, remont.
Bugnon, Aug., grav.
Schaller, Fritz, horloger.
Racle, Léon, emp. postal.
Jeanneret, Paul, facteur.
- 67 Wuillemin, Louis, prop. et
ferblantier.
(Gér.) Guyot, Alf., Paix 43.
- 67 Constantin, Raymond, boît.
Huguenin-Hertig, Ed., sert.
Rommel, Marie Vve, mén.
Brugger, Jean, cordonn.
Lesquereux, Camille, man.
Barfuss, Edm., commis.
- 69 Comola, Henri-Félix, prop.
(Gér.) Guyot, Alf., Paix 43.
Gruet, Vve, Fanny, modes.
Gnecchi, Olga, journal.
Droz, Léon, comptable.
Chopard, Georges, desserv.
Cordonnerie Populaire
Voland, Vve Anna, ménag.
Jeanmaire, Vve Louise,
tapissière.
Boucherie Bell, (S. A.)
Gnecchi, Paul, émail.
- 70 Fluckiger-Schmidiger, pro-
priétaire.
Société coopérative, laiterie.
Galeazzi, Angelo, m. mén.
Roseng, Jean, m. aliment.
- 71 Comaita, Jos.-Marie, pr.
(Gér.) Guyot, Alf., Paix 43.
Tolch, Emile, boîtier.
Gerber, Emile, remonteur.
Roth, Jacob, emboît.
Vœgli, Jean, m. tailleur.
Wuilleumier-Jacot, Js, rem.
Wuilleumier, B., s. prof.
Meyer, Emile, cond. C F. F.
Bourcard, Vve, ménag.
« La Valaisanne », glaces.
Dubois, Vve Louise, coutur.
Stebler-Zurcher, J., cond.
C. F. F.
- 72 Fluckiger-Schmidiger, pr.
Pasquero, Bern., m. cordonn.
- 73 Comaita, Jos.-Marie, prop.
(Gér.) Guyot, Alf., Paix 43.
Chatelain, Albert, commis.
Robert, James, boîtier.
Monnier, Jules, remont.
Jequier, Henri, remont.
Buhler, Charles, Vve

- 73 Lehner, Lucien, empl. J.-N.
Maire, Henri, boîtier.
Dubois-Zybach, Louise,
couturière.
Huguenin, Léon, facteur.
Manera, Andréa, cordonn.
Buhler, Armand, institut.
Perrenoud, John, remont.
74 Crivelli-Boni, Jean, prop.
Boni, Vve Louise, s. profess.
Crivelli, Jean, architecte.
Girard, Albert, pendants.
Läderer, Léon, remonteur.
Besson, Elisabeth, lingère.
Schwab, Adrien, achev.
Augsburger, Léop., pend.
Girardet, Fern., café-brass.
Dellenbach, Vve Emma,
creuseuse.
75 Comaita, Jos-Marie, prop.
(Gér.) Guyot, Alf., Paix 43.
Guyot, James, cond. J.-N.
Porret, Vve, Lucien, ménag.
Breguet, Fritz, secrets.
Rossel, Ls-Emile, remont.
Gutmann, Chs, Veuve.
Rossel, Vve Elise, mén.
Thévenon, Eug., grav.
Rossel, Albert, typog.
Dubois, François, émaill.
Zulauf, G., graveur.
Arnoux, Emile, journalier.
Neuenschwander, Elise,
polisseuse.
Gigon-Droz, Francis, rem.
76 Crivelli-Boni, Jean, prop.
(Gér.) Guyot, Alf., Paix 43
Borel-Calame, G., graveur.
Jeanneret-Kunz, Emile, fab.
cadrans.
Mathey, Alix, graveur.
Lehmann, L., menuis
77 Comaita, Jos-Marie, pr.
(Gér.) Guyot, Alf., Paix 43.
Landry-Rosselet, Chs, rem.
Matthey, Emile, pendants.
77 Huguenin, Eug., remont.
Valotton, S., nég. vins.
Leuba, César, remonteur.
Favre, Gustave, manœuvre.
Gertsch, Vve, journal.
Kramer, Athale, remont.
Chopard, Charles-Ulysse,
remonteur.
79 Comaita, Jos.-Marie, prop.
(Gér.) Guyot, Alf., Paix 43.
Favre, Léon, employé.
Thiébaud, Vve Anna, mén.
Fahry, Arm., remont.
Brunner, Léon, sertiss.
Bourquin, Achille, rem.
Zehr, Eug., chef train.
Boillat-Berger, Gges, rem.
Carnal, Louis, boîtier.
81 Comaita, Jos.-Marie, prop.
(Gér.) Guyot, Alf., Paix 43.
Winkelmann, Tell, boîtier.
Boillat, Aug., remonteur.
Ducommun, Paul-Ed., emb.
Vaucher, Ulysse, remont.
Piccolo, Antoine, journal.
Gut, François, tricot.
Grandjean-Bourquin, Ulys.,
remont.
Sémon, Aristide, remont.
Pauly, Georges, commis.
Baltera, Paul, cordonn.
83 Romério, Vincent, propr.
(Gér.) Guyot, Alf., Paix 43.
Verdon, Ch., graveur.
Grisel-Girard, Ed., commis.
Kilchenmann, Gottl., rem.
Matthias, Paul-Ed., remont.
Wolf, Oscar, boîtier.
Nicolet, Camille, empl.
Buhler, Henri, café-brass.
85 Romério, Vincent, prop.
Hofer-Laubscher, J., cond.
Schwarz, Paul, f. d'horlog.
Romério, Vincent, fils.
construct.
Zehfuss-Mathey, C., horl.

- 85 Brunner, Charles.
Maire-Brunner, Vve Rose, coiffeuse.
Berthé, François, menuisier
Pétremand, Fz., remont.
Monnier-Girard Js, rem.
- 87 Meyer-Graber, C., propr. et fab. d'horlog.
Montandon-Bandelier, Alph., fab. d'horlogerie.
Pypi, Ed., emboîteur.
Mathey A. et A. Stegmann, graveurs.
Frael, Jean, professeur.
Moser, Alb., technicien.
Pieren, Ed., facteur.
Aeschmann Ernest, fact.
Vonier, Adèle, journalière.
Rothen, Fritz, manœuv.
- 89 Nicolet, Alb., pr. et compt.
Vermot, Paul, fab. d'horlog.
Brunner, Arthur, sertisseur.
Maistre, Joseph, comptable.
Ding, Georges, joaillier.
Delémont, Paul, remont.
Hasler, J.-H., fab. d'horl.
Frey-Studer, Alex., pierr.
Delachaux, P.-Ed., horlog.
- 91 Bregnard-Probst, Jules, propriétaire, graveur.
Beldi, Hermann, remont.
Niestlé, Fréd., remont.
Galeazzi, Angélo, menuis.
- 95 Vigezzi, J.-B., Hoirie, pr. (Gér.) Guyot, Alf., Paix 43.
Stegmann, Alb., décorat.
Erard, Jules, Vve.
Miserez, Léon, commis.
Robert-Paicheur, P., rem.
Hasler, John, joaill. sert.
Piasio et Naula, gyp.-peint.
- 97 Guyot, Alf., propr.
Liengme, Léon - Léop., démonteur.
- 97 Maillot, Aimé, remont.
Droz-Huber, J.-Ul., boît.
Piasio, Jos., m. peint.-gyp.
Robert, Vve Cécile, s. prof.
Jost, Christ, vitrier.
Piasio et Naula, peintres-et gypseur.
- 99 Picard, Edmond, propriét., Villa Mon Rêve.
- 107 Robert, Alf., prop et fab. d'horl.
Held, Hans, commus.
Ducommun, Ls, remont.
Albrecht, Georges, rem.
Albrecht, Marie, épicerie-charcuterie.
Piguet-Conrad, Ad., voyag.
Breguet, Edouard, remont
Engdahl, N.-P., rem.
Perret, Paul, commis.
- 109 Munz, Conrad, Vve, prop.
Niedt, Chs, remont.
Mosimann, Vve, Julie.
Aellen, Jules, achev.
Brunschwylér, Will., chef monteur.
Aellen, William, remont.
Reutter, Marc, remonteur.
Maire-Piguet, Paul, gain.
- 111 Vitori, Léopold, pr. et commis.
Jordan, Ernest, pierr.
Thiébaud, Léon, visit.
Chautems, Ch.-Ad., boîtier
Favre, Numa, pivotteur.
Bieri, Hans, entrep.-archit.
Jolidon, Léon, voyageur.
Lemrich, Arthur, échapp.
Dimier, Frères et Co, fab. d'horlogerie.
- 153 Braunschweig, les fils de L. Fabrique Election (S.A.)
Knecht, Augte, concierge.

Parc (Rue du)

- 1 Schönholzer-Schilt, Charlotte-Caroline, prop.
Witschi, Fritz, menuisier.
Walter, Chs, m. tailleur.
Schönholzer, Jean, gérant.
Fer, Eug., nég. en vins (ménage, Marché 6).
Piguet, Paul, émail.
Jeannoutot, Léon, Vve, taill.
Gronavetter, Gysella, dess.
Dubois, Martha, tabacs et cigares.
Schilt, Elise, Vve, journal.
Wissmer, Richard, gain.
Bignasci, Jean, peintre.
Favre, Louis, horloger.
Lévi, Simon, colporteur.
Humbert-Droz, J., instit.
Stolsteiner, Wilhelm, grav.
- 2 Calame-Colin, Jules-A., et Louis-Ed., prop.
Girard, Louis, concierge.
Roskopf et Co. (S. A.), fabr. d'horlogerie.
- 3 Monnier, Anna, prop.
(Gérant) Schönholzer, J., Parc 1.
Schmidt, Nicolas, Vve, journ.
Bäumle, Gust., magas
Guinchard, Eugène, fruits et légumes.
Comment, Sylv., rhab. boît.
Guyot, Vve Marie, journal.
Hofmann, Jacob, pierr.
Kunz, Emile, remont.
- 4 Calame-Colin, Jules, rentier et propriétaire.
Pantillon, Benjamin, bijout.
Meylan, Alfred, sertisseur.
Ditisheim, Hri, fab. d'horl.
- 5 Vielle-Schilt, Emma, prop.
Voumard, Ed., Vve, coutur.
Jeanneret, P., bûcheron.
Rubin, Arnold, mécan.
- 5 Piatti, Angélo, menus.
Dubois, Jules, remonteur.
Morhardt, Hri, remont.
Matthey, Jules, embout.
- 6 Torriani Frères, propriét.
(Gér.) Dubois, Jules, avoc.
Meyer-Misteli, Vve, modes.
Meyer, Fritz, chauffeur.
Meyer, Emma, doreuse.
Québatte, Camille, boît.
Guyon, Ernest, serrurier.
Jaquet, Fréd., parapi.
- 7 Hotz-Schilt, Elise, prop.
(Gérant) Schönholzer, J., Parc 1.
Berchtold, Jean, tourneur.
Lemrich, Albin, aunages.
Berchtold, Vve Christine.
Zaslowsky, Naphtaly, sellier
Flajoulot, Vve Georges, couturière.
Zumbrennen, Alice, ress.
Antenen, Fritz, dégross
Monnat, Joseph, voyageur.
- 8 Hoirie Gogler, propr.
(Gér.) A. Guyot, Paix 43.
Huguenin et Cie, rab. ann.
Schmidt, Paul, fab. d'horl
Walter, Alex., m. cord.
Jaquet, Frédéric, parapluies et aiguillage.
Grumbach, Simon, commis.
Cie Nomis, (S. A.) fabrique d'horlogerie.
- 9 Weill, A., propriétaire.
Aeberli, Gotth., guillochi.
Québatte, Marie, épicerie.
Von Gunten, J., ressorts.
Weill, Alphonse, s. prof.
Weill, Alfred, fab. bâches.
- 9 bis Hoirie Gogler, propr.
(Gér.) A. Guyot, Paix 43.
Ditisheim, Pl, fab. d'horlog.
Graizely, Arthur, fab. d'horl
Schlæppi, Charles, commis.
Bippert, A., rédacteur.

- obis Hofer, Léon, remont.
 Duplain, L., com. post.
 Droz, Léon, graveur.
 Grumbach-Lévy, N., fab.
 d'horlogerie.
 Lhœst, Victor, prof. musiq.
 Gintzburger, Vve Léon.
 Bloch, Jules, négociant.
- 9 ter Hoirie Gogler, prop.
 (Gér.) A. Guyot, Paix 43.
 Gogler, Chs, ameublement.
 Bernheim-Meyer, Vve, nég.
 Grumbach, Jules, f. d'horl.
 Gogler, Alph., éditeur et
 assurances.
 Notz, Armand, professeur.
 Notz, L., atel. de réglages.
 Monet, Louis, méd.-cent.
 Keller-Binggeli, Ern., conc.
- 10 Rebmann-Maurer, Hri, pro-
 priétaire et photographe.
 Dumont, Chs, coiffeur.
- 11 Benguerel-dit-Perroud, Cé-
 cile et hoirie, prop.
 Laval, Elie, remonteur.
 Straubhaar, Ed., boulang.
 Jobin, Achille, facteur.
 Viret-Maire, François,
 commissionnaire.
- 12 Perret-Leuba, Jules-H., pr.
 Roulet, Charles.
 Fab. nationale d. spiraux
 Payot, Th., négociant.
 Tissot, Arth., remont.
- 13 Boillot-Muller, Ed., Hoirie,
 propriétaire.
 (Gér.) Bopp-Boillot, H.
 Bloch-Bernheim, Vve, s. pr.
 Rössinger, Georges, profes-
 Vaucher, Paul, emboîteur.
 Lauber, Louis, facteur.
 Universo, fab. d'aiguilles,
 Gallandre, Ch.-E., not.
 Tosetti, Is, gyps.-peint.
 Letscher, Blanche, cout.
- 14 Buttiker-Bourquin, Jean-
 W., propriétaire.
 Jeanneret, Ern., fab. d'horl.
 Perrenoud-Spätig, Ph., rem.
 Frey, Vve Jean, s. prof.
 Walter, Jules-Aug., remont.
 Ruetsch, Mlles.
 Brunner, Vve Paul, mén.
 Bozonnat, J., boïsscl.
- 15 Boillot-Muller, Ed., prop.
 (Gér.) Bopp, Hri, Parc 13.
 Buess-Reuche, H., adouciss
 Jacot, Charles, Vve com-
 Saenger, Chs, Vve, pension.
 Surdez, Paul, secrets.
 Sommer, Chs., magasin.
 Graber, Fritz, manœuv.
 Huguenin, Ernest, remont.
- 16 Bourquin-Rosset, Hoirie,
 propriétaire.
 (Gér.) D. Kenel, Paix 17.
 Ducommun-Billon, Vve,
 Jacot, Ida, ménagère.
 Schmidt-Merrant, O., fond.
 Boillat, Vve Sophie.
 Amez-Droz, Paul, (horlog.
 Jeanbourquin, Vict., boît.
 Beuret, Adrien, Vve.
- 17 Schönholzer-Schilt, J., pr.
 Steiner, Samuel, ress.
 Cavadini, Vve, épicerie.
 Pauli-Cavadini, Ls, rem.
 Plüss, Vve Elisabeth.
 Piaget, Charles, secrets.
 Wuilleumier, Arn., rem.
 Meyer, Vve Marie, pens.
 Schütz, Vve Emilia, mod.
 Brianza, Marie, ménag.
 Schaller, Vve Suzanne, fin.
 Branger, Florian, menuis.
 Schaller, Jos., m. ac boît.
- 18 Schlotthauber - Willemin,
 H.-E., prop. et rem.
 Fehrenbach-Schlotthauber,
 Th., fab. d'horl.
 Girod, F.-A., masseur.

- 18 Faure, Auguste, compt.
Albertini, Gges, cordonn.
Graisier, Virginie, Vve.
- 19 Schönholzer-Schilt, Char-
lotte-Caroline, propriétaire.
Widmer, Jean, aig.
Zehr, Ernest, fab. secr.
Glauser, Vve Marie, mén.
Perrenoud, Emma, s. prof.
- 20 Besançon, M.-J., prop.
Dürst-Stähli, Henri, huiss.
Kurz, Samuel, Vve.
Bugnon, Placide, remont.
- 21 Hotz-Schilt, Elise, prop.
Von Almen, Anna, doreuse.
Hurni-Rossel, F. Vve, pierr.
Michelin, Juliette, s. prof.
Scholl, Jacob, manœuv.
Ducommun, J.-E., pos. glac.
- 22 Dubois-Rozat, Louis, propr.
et horloger-rhabilleur.
Giroud, Paul, ressorts.
Oppliger, Elise, journal.
Gaille, Vve Sophie, débris.
de Pietro, Vve Marie,
pension.
Guyot, Jules, pendants.
Parel, Léon, graveur.
- 23 Hotz-Schilt, Elise, prop.
Bortkiewiez, Th., emboît.
Rafin, Marie, corsetière.
Châtelain, A., finiss. b. or.
Devenosges, Vve Adèle,
Faure, Emma, s. profess.
- 24 Hirsch, Daniel, fab. d'horl.
et propriétaire.
Jacot-Sandoz, Vve Fanny.
Braunschweig, Vve, Emma.
Jacot, Julia-Fanny, ménag.
Farine-Beuchat, J., boît.
- 25 Gallet-Nicolet, Ad., prop.
Gallet, Gges, horl. (mén.).
Perret, Charles, banquier.
Guye, Vve Louise, ménag.
Christen, Léopold, remont.
- 26 Löy, Henri-Gottf., prop.
Rufener, Jacob, remont.
Richli, Gges, Vve, m. boul.
- 27 Gallet-Nicolet, Adèle et ses
enfants, prop.
Schneider, Jules, nickel.
Schönholzer, Ph., méd.-
chirurgien.
Bourquin, Emile, remont.
Ditishheim, Paul, fab. d'horl.
- 28 Löy, Henri-Gottfried, prop.
Henké, Jean, m. tailleur.
Ditesheim-Metzger, Vve Aar
Fankhauser, Arn., secrets.
Jeanneret, J.-H., commis.
Beausire, Arnold, fact.
- 29 Mairot frères, prop.
Schweizer et Schœpf, re-
lieurs-gainiers.
Moser, Gottfried, photog.
Lamarche, Ed., fab. cercle
Muller, Jules, coiffeur.
Schœpf-Monnier, Ed., re-
lieur-gainier.
- 30 Löy, Gottf.-Henri, prop.
Jobin, Marie, libraire.
Coquard, Berthe, emboît.
Christen-Ruch, G., grav.
Descombes, Octavie, régl.
Meyer, Arnold, remont.
Laplace, Jacques, guill.
Bridler, Louis, chev.
Jobin, Vve Louise, s. prof.
- 31 Cornu-Monnier, Ls-F., pr.,
Sahli-Seiler, E., café temp.
Hitz, Frères, march. best.
Weber-Dubois, Herm.,
fab. d'horlogerie.
Hitz, Paul, m. bétail.
Cornu, Ami, fab. ann.
- 31bis Montandon-Simmen, P.,
prop. et remonteur.
Godat et Cie, fab. d'horl.
Frossard, Adolphe, chef
bureau contrôle.

- 31bis Wille-Notz, A., épicerie.
Ginnel, Marc, pâtissier.
Dreyfus, Maurice, fab.
d'horlogerie.
Portmann, Marie, concierge.
Plüss, Arthur, cab. dent.
Lévy, Isaac, négoc.
- 32 Wuillemin, Vve Ad., prop.
Thiébaud, Laure, poi. boît.
Châtelain-Reymond, A., rem
- 33 Muller, Charles, prop.
(Gér.) Jacot-Guillarmod, R.
Gostely, Arthur, café-brass
Jeanmaire, Vve Mariette.
Mojon, Edouard, s. prof.
Zurcher, Emile, portier.
télégraphe.
- 35 Jeanneret-Struwer, Lina-E.,
prop.
(Gér.) Bersot, Tell, Léop.-
Robert 47.
Zweifel, Rosa, sage-fem.
Balestra, Moïse, négoc.
Augsburger, Edm., décalq.
Balestra, J., fruits et lég.
- 37 Brandt-Juvet, propriétaire.
Mielle, Vve, s. prof.
Waeffler, Ed., cafetier.
Décarro, Félix, grav.
- 39 Sandoz-Christoffel, Ed., pr.
(Gérant) Perrenoud, César,
négociant.
Tissot, Charles, tapis-décor.
ménage : Doubs, 49.
Perrenoud et Ludy, fourn.
Breitmeyer-Rieckel, Jules,
fabr. d'horlogerie.
Kocher, Vve Marie, journ.
Ludy, Arn., fournitures
d'horlogerie.
Perrenoud, Cés., fournât.
d'horlogerie.
Breitmeyer, J.-C., fabr.
d'horlogerie.
- 41 Etablissement métallurgi-
que de Vienne (Isère).
Buhler, Henri, fondeur.
Robert-Tissot, C. et J., impr
- 43 Nicolet-Calame, Louise-
Elisa, prop.
Calame-Sulzberger, L., fab.
cadrans.
Nicolet, Nathalie, s. prof.
Robert-Bolle, G., fab. d'h.
Nicolet-Butzberger, Vve
Lina, s. profession.
Sandoz, Georges-Jules,
fab. d'horlogerie.
- 44 Faivret, Walther, propr.
peint. sur émail.
Jeanneret, Berthe, aiguilles.
Von Almen, Alf., md taill.
Calame, B. et C., spiraux.
bibliot., café et thés.
Perrenoud-Mérillat, Fz., Vv
tailleuse.
Haldimann, Marie, gérante
consommation.
Giauque, Cam., m. grav.
Evard, Paul représ.
Monnier, Vve Elvina, sans
profession.
- 45 Delévaux, Nestor, prop. et
fab. d'horl.
Debrot, Paul, fils, f. d'horl.
Brunschwyler, Séb., entrep.
Dallimonti, Emile, cordonn.
- 46 Schorn-Sutter, Anna, prop.
Spätig, Fritz, boîtier.
Egli, Adrien, Vve, journ.
Spätig, Aline, polisseuse
de boîtes.
Affolter, Fritz, café-brass.
Chédel, Paul, anneaux.
Girard, Chs, tapiss.-decor.
- 47 Muller, Vve F., prop.
Dr P. Mamie, méd.-chir.
Baumann, H., fab. d'horl.

- 47 Koch, Paul, lithographe.
Cupillard, Albert, pivotteur.
Stotzer, Jacques, ciseleur.
Favre, Alexis, horloger
rhabilleur.
- 48 Martin, Fréd., prop. et m.
ferblantier.
Perrochet, Chs, pierr.-sert.
Bähler-Kuster, Rud., fab.
ressorts.
Ditisheim-Beyersdorf, L., f.
d'horlogerie.
- 49 Ducommun-Dessaules, So-
phie, prop.
Bläsi, Joseph, Vve.
Frund, Xavier, portefaix.
- 50 Leuba-Perrier, Georg., pro
Rufer, Nicolas, s. prof.
Roulet-Marchand, f. d'horl.
Krummenacher, Jules,
emboîteur.
Oesch, Emile, emboît.
- 51 Jacot, Jâmes, prop.
(Gér.) Guyot, Alf., Paix 43.
Henry et Thiébaud, fab.
d'horlogerie.
Weber, Vve Elise, ménag.
Chapatte, Georges, boît.
Chapatte Cécile, lingère.
Cuhe, Vve Alice, mén.
Ducommun, Jul., f. d'horl.
Farine, Paul, boîtier.
Culte des Mormons.
- 51a Jacot, Jâmes, propr.
(Gér.) Guyot, A., Paix 43.
De Rocchi, Pierre, coid.
Trönli, Joseph, desserv.
- 52 Leuba-Perrier, Georg., pr.
Kiefer, Gustave, fab. mastic
Maire-Redard, A., fournit
Guenin, Jules, remont.
Leuba, Georges, ag. d'assur
Hauert, Henri, mécanic.
- 54 Société de Consommation,
propriétaire.
Vogel-Jacot, J., régleur.
- 54 Pingeon, Paul, guilloch.
Gerber, Arnold, guilloch.
Consommation.
Muller, Vve Lina, ménag.
Pieren, Ali, machiniste.
Bertschi, Marie, fabrique
d'aiguilles.
- 54a Société de Consommation,
propriétaire.
Magasin de chaussures.
- 58 Challandes, Maurice, mont.
de boîtes et propriétaire.
- 60 Richardet, Henri-Arth., pr.
et fab. d'aiguilles.
Russbach, Jules, fab. d'h.
Richardet, Vve Hri, s. prof.
- 62 Vuille, Paul-Alb., prop.
(Gér.) Guyot, Alf., Paix 43.
Schlorer, Alf., conducteur.
Ducommun, Carol., cave al.
Loze-Piguet, Vve Julie.
Matthey, Vital, remont.
- 63 Synagogue, Communauté
israélite, prop.
Schmoll, Const., concierge.
- 64 Vuille, Paul-Alb., prop. et
confiseur.
(Gér.) Guyot, Alf., Paix 43.
Taillard, J.-V., f. d'horl.
Châtelain, Edm., tab. et cig.
Etienne, Marguerite, taill.
Giauque, Emile, graveur.
Graizely-Christe, Jules
commis postal.
- 65 S. A. « Le Progrès »; propr.
Ruspini, Paul, entrepr.
Dubois, W.-A., fab. d'horl.
Haefelinger, F., m. tailleur
- 66 Chatillon-Graziano, Hri-A.,
Vve, propr.
(Gér.) Guyot, Alf., Paix 43.
Graziano, Louise, instit.
Wuilleumier, Ch., épicerie.
Blanc, Arthur, emboît.
Maire, Georges, pendants.

- 66 Maire, Cécile, librairie.
Braichet, Jos., com. pest.
Bonifas Charles et Cie,
décor-joaill.
- 67 Fetterlé, Jules, prop.
Calame, Jules, remont.
Steiner, Édouard, ressorts.
Savoie, Jules, charcuterie.
Carrel, Alfred, électr.
Magnin, Gust., man.
Guggenheim, Pauline, rep.
linge.
Beretta, Vve Louis, desserv.
Calame, Jules, fils, représ.
Hirschy, Aimé, masseur.
- 68 Chatillon-Graziano, H.-A.,
Vve, propriétaire.
(Gér.) Guyot, Alf., Paix 43.
Girardin, Alf., polisseur.
Garnier, Louis, chauff.
Perret, Emile, boîtier.
Strausak, Alph., commiss.
Ryser, Christ., boissel.
- 69 Fetterlé, Jules, propriétaire
et fab. d'horlogerie.
Blum, Henri, voyageur.
Jeanneret-Burgi, O., épïc.
Richli, Gottl., pension.
Frey, Lucie, taill. et four.
Berger, Édouard, remont.
Diacon, Tell, remont.
Jiangros, Marie, émaill.
Jeanneret, Pierre, commis.
- 70 Nuding, Ch.-Alb., prop.
Adam, Alfr., Vve.
Luthy-Brunner, Alb., café-
brasserie,
Bolle, Ulysse, remont.
Vuille, Louis, commis.
Stämpfli, Aug., m. boul.
- 70 Anderegg-Favre, Arn., fab.
cuvettes.
Schmoll, Lucien, taill.
Meyer, Christ, employé
Zurbuchen, Emile, fond.
- 71 Ottone-Strauss, Céc.-Elise,
prop.
Racine-Mathey, Chs, comm.
Delachaux, Albert, droguer.
Ottone, Charles, entrepr.
Roulet, Ali, représent.
- 72 Chatillon-Graziano, H.-A.,
Vve, propriétaire.
(Gér.) Guyot, Alf., Paix 43.
Courtot, Xavier, guilloc.
Musy, Paul, acheveur.
Droz, Auguste, émaill.
- 73 Amez-Droz, Oscar, prop. et
Dr médecin.
- 74 Chatillon-Graziano, H.-A.,
Vve, propriétaire
(Gér.) Guyot, Alf., Paix 43.
Heger, Adèle, merc., bonn.
Forrer, Benjamin, caissier.
Cuenot, Alb., direct. banq.
Bourgeois, Paul, coiffeur.
Perret, Gustave, Vve.
Thiébaud, Tell, employé.
- 75 Comaita, Jos.-M., prop.
(Gér.) Guyot, A., Paix 43.
Robert, Ch.-Ed., exp. comp.
Zemp, Paul, Vve.
Raass, Alph., négoc.
Besati et Parietti, peintre.
Saucy, Berthold, voyag.
Brandt, Alf., acheveur.
Bloch-Lévy, Laz., empl.
Besati, Angelo, peint.-gyp.
Leuba, Ariste, boîtier.

Gérance d'immeubles

Commission unique, sans autres frais.

sous entreprises dans des con-
ditions très avantageuses par

WILHELM RODE

Léop.-Robert 7

Téléphone 13-18.

- 76 Sauser, E., prop. et imp.
 Louis, Alvina, coiffeuse.
 Racine sœurs, couturières.
 Pétremand, Vve, Z. poliss.
 Willen, Ges-Ern, aiguill.
 J.-N.
- 77 Comola, Henri-Félix, prop.
 (Gér.) Guyot, A., Paix 43.
 Kunz, Léon, grav. guill.
 Renner, Georges, boîtier.
 Zellmeyer, Albert, remont.
 Valsesia, Natale, m. cord.
 Ottone-Isely, G., ess.-juré.
 Bosch, Gust.-Ad., remont.
 Christen, Elise, pension.
 Parietti, Miro, gypseur.
 Droz-Pauli, Ele, doreur.
- 78 Jeanneret, Numa, propr. et
 fabr. d'horl.
 Favre, Paul, emboîteur.
 Lutolf, Cather., ressorts.
 Zemp, Jean, secrets.
 Robert, Henri, compt.
- 78a Besançon-Bourquin, Hri-
 Ad., prop.
 (Gérant) Crédit Mutuel,
 Serre 22.
 Brugo, Alb., manœuv.
 Robert, Vve Elise, ménag.
 Iseli, Madel., journal
 Furer, Armand, achev.
 Calame, Edouard, repass.
- 79 Perret, Ernest, propr.
 Graizely, Ls., fab. horl.
 Wenger, Henri, camionn.
 Gilomen-Weick, Caroline,
 chaussures.
 Mercier, Jules, limeur.
 Perret-Courvoisier, E., comp.
 Kempf, Louis, secrets.
 Stœcklé, Henri, gainier.
 Weick, Vve, Gottfried.
 Bohren, Jean, chef de train.
- 80 Comaita, Jos.-Marie, prop.
 (Gér.) Guyot, A., Paix 43.
- 80 Kæser, Ulysse, remont.
 Pierrehumbert, Carol., épïc.
 Pauly, Gottl., cond. J.-N.
 Rauber, Phil., Vve.
 Caldelari, Louis, employé
 J. N.
 Monnin, Vve, Ang., journal.
 Aellig, Christian, menus.
 Mojon-Graf, F., remont.
 Ducommun, Léon, facteur
- 81 Andréoli, Jos.-Ant., prop.
 (Gér.) Guyot, A., Paix 43.
 Montandon, Mme, tab. cig.
 Etienne, Ad., guillocheur
 et graveur.
 Matthey, Ariste, graveur.
 Maeder, Samuel, f. ress.
 Favre-Borel, Paul, horlog.
 Gygi, Emile, emboît.
 « La Nationale », S. A., fa
 pendants.
 Avtchounski, Kopel, fab.
 d'horlogerie.
- 82 Comaita, Jos.-Marie, pr.
 (Gér.) Guyot, A., Paix 43.
 Jaggi, Jacob, Vve.
 Houriet, Fritz, remont.
 Chédel, Fritz, remont.
 Baur, Otto, empl. gare.
 Andrié, Jâmes, représ.
 Ruh, Jean, garde comm.
 Jacot, Ida, Vve, ébauches.
 Pellaton, Vve Marthe, sert.
 Brusa, Franç., gypseur.
 Amiot, Vve Paul, réglieuse.
- 83 Richard, Léon, propriét. et
 boulangerie et café.
 Amez-Droz, J., grav. guill.
 Isler, Guillaume, f. secrets.
 Amez-Droz, J. et fils,
 graveurs.
 Marchand, Léon, grav.
 Amez-Droz, Camille, guill.
 Portmann, Edm., meunier

- 84 Comaita, Jos-Marie, prop.
(Gér.) Guyot, A., Paix 43.
Benoit-Marchand, Chs., ébé
Allenbach, Fritz, magasin
alimentaire.
Amev, Joseph, menuis.
Affolter, Antoinette, mén.
Kaempff, Rod., graveur.
Guermann, Georges, grav.
Guyot, Henri, repass.
Nicolet-Rey, Marc, remont
Sohl-Carnal, W., m. taill.
- 85 La Masse Gentil, Pl, propr.
(Gér.) Guyot, A., Paix 43.
Duperret, Alf., emboît.
Perregaux-Dielf, Vve Paul,
Déagostini, Séraphin,
maçon.
Quartier, Louis, graveur.
Cattin, Marthe, épicerie.
Perregaux, Robert, m. de
pétrole.
Baltera, Paul, m. cordon.
Wuilleumier, Albert, dégr.
Ablitzer, Emile, remont.
- 85 Vardenaga, Angéto, Mosai-
que (ménage).
- 86 Comaita, Jos-Marie, prop.
(Gér.) Guyot, A., Paix 43.
Pohl, Wilhelm, couvreur.
Evard, Edmond, typog.
Landry, Ch., épicerie.
Rastelli, E., sculpteur
Metzger, Jos., appareill.
Matthey, Vve, Chs, sans
profession.
Tuscher, Alex., couvreur.
Ganière, Vve Ida, sertiss.
Porret-Favre, Aug., emb.
Girard, Conrad, rem.
Froidveaux, Vve Louise,
s. profession.
- 87 La Masse Gentil, Pl, propr.
(Gér.) Guyot, Alf., Paix 43.
Monnier, Alfred, remont.
Chabloz, Arthur, doreur.
- 87 Jeanmaire, Paul, employé
J. N.
Roulet, Bertha, pol. boîtes.
Méroz, Célestin, remont.
Dumont, Ed., manoeuvre.
Bellenot, Jean, domest.
- 88 Ott-Steinmann, Marie, prop.
Macchi-Wymann, R., épïc.
Sartore, Nicolas, café.
Hesslöhl, Ch., boucherie.
Vuille, Sophie, ménagère.
Hänni, Hri, graveur.
Jeanmaire, F., camion.
Schlæppi, Pierre, caviste.
Longon, Ant., m. tailleur.
Jäggi, Emile, horlog.
- 88a Ott-Steimann, Marie, prop.
Macchi-Wymann, R., épïc.
- 89 La Masse Gentil, Pl, propr.
(Gér.) Guyot, A., Paix 43.
Frey, Albert, graveur.
Jeanmaire, Oscar, employé
J.-N.
Bahon, Jules, remont.
Huguenin, Marc, pivotteur.
Perret-Gentil, Alf., grav.
Clivio, Pierre, maçon.
Frauchiger, Jean, taill. pierr
Giordano, Jacques, maçon
- 90 Bettosini, Michel, prop.
(Gér.) Guyot, A., Paix 43.
Dursteler-Ledermann, Emi-
le, commerce de bière et
camionage.
Picco, Andrea, mécanic.
Del Boca, Vinc., taill. pierr
Zehnder, Albert, décalq.
Houriet-Evard, E., mécan.
Tschanz, Fritz, remont.
Zaugg, Louis, empl. S. C.
- 91 La Masse Gentil, Pl, propr.
(Gér.) Guyot, A., Paix 43.
Meyer, Jacob, chef tram.
J.-N.
Vuille, Ali, graveur.

- 91 Grutter, Kilian, emboît.
Cérutti, Joseph, maçon.
Grutter, Armand, commis.
Duveluz, Charles, bijout.
Dæpp, Jean, boît.
Birolo, Jean, pension.
Stoll, Jean, typographe.
Perrin, Alb., emboît.
Jeanmairet, Chs, boulanger
- 92 Bettosini, Michel, prop. et
entrepreneur.
(Gér.) Guyot, A., Paix 43.
De Sanctis, Paul, boîtier.
Gauthier, Léon, remonteur.
Gineprino, Léon, maçon.
Guye-Wuillème, E., visit.
Maire, Jâmes, secrets.
Rossel-Luginbuhl, Chs, inst.
Rueff, Emile, huil.s.
Blum, Salomon, poseur
de glaces.
Gialdrone, Dominique, vitri
- 94 Rufer-Graziano, Jacques,
prop. et comptable.
Graf, Elise, Vve, journal.
Talon, Auguste, achev.
Vogt, Aug., horloger.
Graziano, Ernestine, instit.
Rueff, Léopold, huiles.
Spætig, Albert, achiev.
Weick-Béguin, Alb., voyag.
Evard, Emile-Auguste,
commissionnaire.
Calame, Gustave, graveur.
Mann, Henri, électric.
- 96 Farlochetti, Pierre, prop.
Leuenberger, Fréd., emboît.
Wolf, Albert, épicerie.
Stettler, Vve Emma, mén.
Kothe, Hermann, menuis.
ébéniste.
Gøring, Valérie, journal.
- 98 Graziano, Chs, proprièt.
Queloz, Germ., emp. postal.
Cattin, Edmond, remont.
Hoffmann et Mathey, grav
- 98 Ryser, Edmond, tapis.
Mathys-Leuba, Ern., fourn.
Monnier, Jules, emboît.
Tissot, Achille, remont.
Racine, Laure, modiste.
Blum, Achille, voyag.
- 100 Brusa-Hirschy, Franç., pr.
(Gér.) Guyot, A., Paix 43.
Jeanmonod, Alb., chl train.
Gindrat, Mme, Rosa.
Gysin, Ernest, mécan.
Wiederkehr-Zaugg, J., boît
Matile-Egé, Henri, rem.
Hesslöhl, Chs, boucher.
Clerc-Zwahlen, P., emp.
Sandoz, Georges, représ.
Miserez, Olivier, boît.
- 102 Brusa, Franç., prop.
(Gér.) Guyot, A., Paix 43
Broccio, Moïse, gyps.
Vautravers, Louis, nég.
Storck, Phil., Vve.
Schreml, Chs., tailleur.
Matthey, John, horloger.
Gindrat, Achille, remont.
Rossel, Paul-A., remont.
Jeanguenin, Aug., boît.
Sahli-Walter, Georges,
comptable.
Wæffler-Hirt, A., empl.
gare.
Debely, Jules, garde-pol.
- 103 Rychner, les enf. de Gust.-
Ad., prop.
(Gér.) Guyot, A., Paix 43.
Bloch, Vve, Laz., pès. gla
Schindler, Ch., chef d'éq.
Schneider-Clerc, Henri,
mécanicien.
Clerc, Rodolphe, grav.
Schindler, Mme, blanch.
- 104 Brusa, François, propr.
(Gér.) Guyot, A., Paix 43
Widmer, Alcide, épicier.
Reutter, Fritz, boîtier.

- 104 Charrière, Jacq., serg. pol.
Monnier, Cécile, Vve.
Gräff, Albert, secrets.
Vermot, Alphonse pivot.
Meyer, Henri, f d'horl.
Jeanmonod, Alb., commis.
Hitz, Alfred, md détail.
Wuilleumier, Ls., pend.
L'Eplattenier, Ed., joaill.
sertisseur.
Künzi, Fritz, fils, tapis.
106 Cornu, Louis, propr.
Cornu et Cie, fab. pend.
anneaux.
107 Société anonyme de l'Im-
meuble, propriétaire.
(Gérant) L. Boillot.
Blum, frères, fab. d'horl.
Half, Nicklaus, fab. d'horl.
Half, Julien, fab. d'horl.
Universo, fab. aiguilles.
107 bis Société Anonyme de
l'Immeuble, propr.
(Gérant) L. Boillot.
Veuillet, Joh., dor. arg.
Bloch, Emile, fab. d'horl.
Gutmann, Jacob, Vve
Seefeld, Paul, fab. d'horl.
Guttmann, Henri, fab hor
Matthey, U., concierge.
108 Cornu, Louis, propr.
Schwob, Raphael, fab.
d'horlogerie.
Cornu-Lambert, Louis,
fils, fab. anneaux.
Hauen, Alfred, manoeuv.
Wirz, Léon, remont.
Lambert, Vve, Jacques.
110 Soc. anon. de l'Immeuble,
propriétaire.
(Gérant) L. Boillot.
Hæcker, Adolphe, fab. d'h.
Tschudin, Gottl. f. d'horl.
Wolff, Gges, fab. d'horlog.
Grumbach, Martin, horl.
110 Ducommun, Vve Antony.
Bernheim, Léonie, s. prof.
Courvoisier, Ele, commis.
Albrici, Chs, concierge.
Albrici, Constant, maçon.
Rubeli-Courvoisier, Th.,
directeur d'usine.
112 Clivio, Henri, propriétaire.
(Gér.) Jacot-Guillarmod,
R., Pl. Hôtel-de-Ville 5
Engel, Alex., fab. d'horl.
Beyersdorf frères, fabri-
cant d'horlogerie.
Blum, S., Mme, s. prof.
Graber, Emile, sertiss.
Jacot-Guillarmod, R., not.
Spira, Nathan, ministre.
Ditesheim, Edm., remont.
Beyersdorf, S., ministre.
Blum, Laura, Mme, s. prof
Ciglia, Thomas, maçon.
Debrot, L., mécanicien.
Ditesheim, Marie.
114 Clivio, Henri, propr. et
entrepreneur.
Ditesheim, I., fab. d'horl.
Ditesheim, A., fab d'horl.
Wuilleumier-Zumkehr, D.,
horloger.
Bassin-Landry, Ch., emp.
postal.
Del Boca, Cam., taill. de
pierres.
116 Blum, Maurice, propr. et
fabrique du Parc.
Spahn, Jean, fab. d'horl.
Engel, Alex., fab. d'horl.
Dreyfuss, Armand, négoc.
Zimmermann, Fois, conc.
117 Ditesheim, Achille et Isi-
dore, prop.
Fab. d'horlog. Movado.
Schaffner, Alc., concierge.
118 Blum, Maurice, prop. et
fab. d'horl.
Bloch, Lazare, s. prof.

- 122 Gunther et Voumard,
prop. et m. de boîtes.
Gunther, Jean, boîtier.
Voumard, Paul, boîtier.
Perret, Georges, graveur.
- 128 Arnould, A., prop. et grav.
Wolf, Ph., fab. Auréole.
- 129 Wilckes, Jos., propr. et
comm. aciers.
- 130 Arnould, Alph., propr. et
graveur.
Wolf, Jules, fab. d'horl.
Racine, Emma, ménag.
Boillon, Vve, Marg. s. pro
Jaquet, Jacques Vve.
Pétremand, J., horlog.
Mathey-Prévost, Ed. grav.
Dubois, Louis, remont.
Henchoz, Mme, ménag.
Mottet, A., représ.
- 132 Arnould, Alph., prop.
Gindrat-Delachaux & Co,
fab. d'horlogerie.
Passera, Vve, A. comm
Conrad, Eug., échapp.
Monnier, Louis, remont.
Brunner, Charles, sertiss.
Marti, Alf., empl. J. N.
Cartier, L. et E., Mlles.
Spillmann, Henri, préposé
aux poursuites.
Tripet-Debrot, Léon.
Gindrat, Alb., fab. d'horl.
- 137 Graizely et Cie, propr.
et fab. d'horlogerie.
Nicolet-Parel, A., commiss
Didisheim, Henri-Albert,
fab. d'horlogerie.
Bernard, Ls, concierge
Bargetzi, Vve, Marie, s.
profession.

Passage du Centre

- 3 Portmann-Nussbaum, Jos.,
propr. et laiterie.
Humbert-Droz, Vve Emma.

- 4 Monnier-Billon, Vve Ern.,
propriétaire.
Nicolet, Ed., boîtier.
Bonvallat, Paul, remont.
Pharmacie Monnier.
- 5 Montandon, Marie, prop.
Boss, Ern., café-brasserie.
Brandt, Eug., comest.
Graff, Emile, boucherie.

Passage de Gibraltar

- 2 Richard-Luthi, Alf., prop.
et m. menuisier.
- 2a Richard-Luthi, Alf., Zwei-
fel, Jean et Ochsner-
Glockler, propr.
Galland, Fritz, boîtier.
Clerget, Louis, courtier.
Burgi, Elise, ménag.
Gerber, Mina, p. cadr.
Aebischer, Vve Anna.
- 2b Richard-Luthi, Alf., Zwei-
fel, Jean et Ochsner-
Glockler, propr.
Zweifel, Jean, architecte.
Mayr, Vve Séb., ménagère.
Zimmer, Jacob.
Vallat, Ernest, guilloch.
Binggeli, Albert, grav.
Baumann, Albert, boîtier.
Muri, Ernest, boîtier.
Riecker, Marguerite, instit.
Chatelain, Mme, peint. cad.
Girard, Marc, remont.

Pestalozzi (Rue)

près du Collège de la Charrière.

- 2 Cavalleri, Joseph, prop.
Robert-Tissot, Paul; grav.
Tettamenti, Ernest, menuis.
Ducommun, Constant, rem.

- 2 Schmid, Henri, horlog.
Weber-Ambrosius, J., boît.
Luthy, Armand, boît.
Houriet, Aristé, remont.
- 4 Collège de la Charrière,
Commune, propr.
Robert, Paul, concierge.
Bohy, Pline, garde-malade.
- 55 Mérégnani, Eug., propr.
(Gérant) Gallandre, Ch.-E.,
Parc 13.
Lareida, Gust., boît.

Phil.-Henri Matthey (Rue)

En dessous de Bel-Air

- 2 Riva, A., propriétaire.
(Gér.) Jacot, H.-N., Phil.-
Henri-Matthey 4.
Girard-Augsburger, E.,
ébauches.
Weber, Georges, mécanic.
Schweizer, Alfred, commis.
Maire, Léop., graveur.
- 3 Perrin-Brunner, Alb., propr.
Ramseyer-Calame, Louis,
remonteur.
Calame, Alfred, remont.
Cattelain, Fred., spiraux.
- 4 Jacot, Henri-Numa, propr.
et commis.
Brandt, Justin, pendants.
Jacot, Vve Adèle, coutur.
- 5 Mérégnani, Eug., propr. et
entrepreneur.
(Gérant) Gallandre, Ch.-E.,
Parc 13.
Girard-Huguenin, Albert,
chargeur postal.
Bertschy, Ernest, pendants.
Huguenin, Paul, remont.
Guinand, Edouard, grav.
- 6 Jacot, Henri-Numa, propr.
Dubois, Marie, creus. cad.
Hoffmann, Adèle, modiste.
Guilloud, Chs., empl. banq

- 7 Mérégnani, Eug., propr.
(Gérant) Gallandre, Ch.-E.,
Parc 13.
Jenny, Alf., démonteur.
Landry, Gges, pivoteur.
Magnin, Vve Estelle, journ.
Favre, Jâmes, boîtier.
- 8 Perrin-Brunner, Alb., propr.
Perrenoud, Tell, dégross.
Favre, Louise, ménag
Bassin, Willm., remont.
Rochat, H., employe.
- 9 Mérégnani, Eug., propr.
(Gérant) Gallandre, Ch.-E.,
Parc 13.
Audétat-Dubois, Ern., com-
mis.
Landry-Magnin, Artile, rem
Girard, Alexis, remont.
Riat-Girardin, Edm., rem.
Perret, Armand, commiss
- 11 Castioni-Perruchi, Ant., Vve,
propriétaire.
Vuille, Vve Marie, ménag.
Vietti, César, manœuvre.
Tombet, Georges, eraboît.
Jampen, Chs., graveur.
- 13 Castioni-Perruchi, Ant., Vve,
propriétaire.
Tièche, Aristé, échappem.
Jacot, Louis, graveur.
Biegler, Chs, ressorts.
Krebs-Maffly, Alf., remont.
Schreyer, Frédéric, dégross
Andréani, Umberto, dom.
Fueg, Chs., remont.
- 15 Castioni, Ant., Vve, propr.
Dubois, Alexandre, épicerie
Dubois, Guillaume, remont.
Augsburger, Alf., manœuv.
Scheidegger, Samuel, man.
Von-Gunten, Mathilde.
Matthey, Paul, boît.
Ansermet, Fern., charpent.

- 17 Castioni, Ant., Vve, propr.
Ruuu, Charles, boîtier.
Castioni, Edm., archit.
Calame, Alfred, graveur.
Buttikofer, Paul, commis.
- 19 Hainard, Marguerite, propr.
Hennet-Aellen, Léon, boît.
Dubois, Léon, ressorts.
Brandt-Robert, Eug., rem.
Wuilleumier, Louis, boîtier.
Hofer, Gottfried, ébéniste.
Cavadini, Sophie, ménag.
Cavadini, Paul, guilloch.
Fankhauser, Jules boît.
- 21 Ottone, Chs, fils, propr.
(Gérant) Blanc A., Léop.-
Robert 41.
Magnin, Julien, remont.
Brunner, Chs, tapissier.
Vuille, Paul, boîtier.
Othenin-Girard, Vve, mén.
Favre-Rossé, Paul, boît.
Huguenin, Chs., grav.
Brandt-Huguenin, Georges,
boîtier.

Place d'Armes (Rue de la)

- 1 Schær-Nicora, Th., propr.
Gœring-Boner, Charles,
gâinier.
Breit, Vve Bertha, poliss.-
finissages.
Beck-Debrot, Vve, ménag.
Perret-Evard, Rose, sert.
Coopérative des Syndicats.
Bovet, Ebal, gâinier.
Guinand, Just., Lijout.
- ibis Schær-Nicora, Th., pr.
Cuenin, Aimé, démont.
Schneitter, Isab., horl.
Robert, David, décott.
Lambert, Aug., assort.
Breguet, Ernest, boît.
Albanesi, Atilio, peint.
Albanesi, Flor., Vve, ling.

- 2 Droz-Vuille, Henr.-Anaïse,
prop.
Frey, Henri, remont.
Perret-Frey, David, emboît.
Duscher, Marie, pol. b. arg.
Jeannin, Marcel, guilloch.
Bernasconi, Franç., men.
Jenny, Vve, pol. roucs.
Jouffroy, Louise, pierr.
Jeanbourquin, Elvina, journ
Arm., Emile, facteur.
- 3 Grandjean-Bœll, les enfants
de Jules, prop.
Leuba, Vve Henri, f. d'horl.
Pittet, John-Sylv., Vve.
Grandjean, Jules, Vve.
- 3a Grandjean-Bœll, l. enfants
de Jules, prop.
Grandjean Elise, rentière.
Perret-Leuba, Jules.
- 4 Rais-Grosjean, Marie-Elise,
prop.
Nobs, Chs., fruits et lég.
Droz, Anna, régleuse.
Chopard, Rosalie, taill.
- 4a Pfister, Gges., doreur.
Gschwend, G., fab. limes.

Place Neuve

- 2 Von Arx et Soder, propr.
et magasin chaussures.
Luthy, Chs, lib. papet.
Eigeldinger, Jacq., f. d'horl.
Soguel, Jacq., grav.
- 4 Von Arx et Soder, propr.
Lévy, Simon, vins et spirit.
Görgé, Mme, couturière.
Maurer, Alfred, fab d'horl.
- 6 Farny, Hoirie, propriétaire.
Farny, Emile, professeur.
Brand, Eug., comest. (mét
Thorens, Henriette, compt.
Glohr, Albert, bouch.
Société Kaiser, commerce
de café.

- 6 Monnier, Henri, Dr-méd.
Zimmermann, E., ag. droit.
Adler, Vve Babette, s. prof.
Bollag, Marcel, empl. mag.
Matthey, Vve Lina, ménag.
Margot, Jules, garde police.
Maruco, Victor, café-brass.
Boch, Jules, fils, opticien.
Berthoud, Lucie, demois.
de magasin.
Meyer, E., et Cie, Au Gagne-Petit.
- 8 Bech, William, prop. pharmacien.
Steiner, Fritz.
Courvoisier-Calame, Mme, nouveautés.
- 8a Bech, William, prop.
Betschen, J., coutelier.
- 10 Douillot-Marchand, Julie, prop.
Douillot, Gust., confiseur.
Grandjean, Ariste, mach. à écrire.
Brandt-Courvoisier, Jules, chaussures.
Chappuis, D., combust., (ménage).
- 12 Laupé, Alb., prop.
Jaquet, Aug., notaire.
Thiébaud, Daniel, clerc.
Riesen, Mles, tailleuses.
Muller, Adolphe, café, pens tempérance.
Petitpierre et Cie, épicerie.
- Pont** (Rue du)
- 1 Temple national, Commune.
- 2 Schneider-Bourquin, Louisa, prop.
Bourquin-Bonjour, Marie, s. prof.
Boichat, Eugène, serrur.
- 4 Thiébaud, Hoirie, propr.
Thiébaud, frères, fab. d'h.
- 4 Lesquereux, Louis, magas. alimentaire.
Vuille-Bœsiger, Ah, repass.
- 6 Froidevaux, Vve, prop.
Froidevaux, Alice, tailleuse
Roulet, Jules, employé.
Roulet, Albert, journalier.
Ingold, Louis, fab. secrets.
- 8 Amez-Droz, Ed., prop.
Perret, William, démont.
Rothenbuhler-Durst, Em., boucher.
Châtelain, Paul, mécan.
Dubois, Jean, emboît.
Pandel, Arthur, graveur.
- 10 Amez-Droz, Ed., prop. et fab. boît. or.
Berner, Kilina, empl.
Gallandre, Julia, gérante.
- 11 Grosjean, Amélie, propriét.
Bickel, Georges, typogr.
Bohner, Rod., encaisseur.
Châtelain, Lucien, dégross.
Brauen-Rossel, Paul, gend.
Tanari, Louis, ferbl.
Droz, Ferdinand, remont.
- 12 Courvoisier, L.-H., prop. et fab. d'horlog.
Courvoisier, Louis fils, fab. d'horlogerie.
Reymond, Marc, chauff.
Courvoisier, L. et Cie, fabricant d'horlogerie (bureau).
Heiniger, Bertha.
- 13 Grosjean-Christen, M.-L., prop.
Kunz, Fréd. pierr.sertiss.
Durig, Georges, remont.
Henry, Guill., graveur.
Mingard, Jules, ag. pol.
- 13b Grosjean-Christen, M.-L., prop.
Morel, Henri, pol. boît.
Kubler, Js, Vve, pendants.
Brunner, Vve A., ménagère.

- 13b Pellaton, Gges, rhabilleur.
Rothen, Alfred, tailleur.
- 14 Courvoisier, L. et Cie, prop.
et fab. d'horlogerie.
Ducommun, Fritz, concierge
- 15 Bourquin-Jaccard, propr.
(Gérant) Godat, J., Pont 17.
Ganguillet, Marc, nickel.
Pianezza, Gaspard, maçon.
- 16 Ulrich frères, prop.
Perrenoud, Ida, lingère.
Ulrich-Maurer, Gust., bras.
Dubochet, Ed., proc. banq.
Jeger, Oscar, horloger.
Girardin, Mlles, couturières.
Droz, Chs-Hri, fournit.
- 17 Bourquin-Jaccard, propr.
(Gérant) Godat, Jules, commis.
Weik, Louis, graveur.
Godat, Jules, commis.
Wuilième, Henri, boîtier.
Wuilième, Gust., boît.
Etienne, Ls-Ern., fournit.
Hirt, Edouard, émailleur.
Pfister, Ges, doreur.
- 18 Ulrich-Muhlebach, Charl.,
prop. et brass.
Luthy, Ch., libraire, (mén.)
Kænel, Marie, ménag
- 19 Robert, Hoirie, prop.
Dubois, Vve Marie, ménag.
Baillod, Jâmes, boîtier.
Wille-Robert, C., commis
Schneegg, Alf., facteur.
Perrier, Nelly, institut.
- 21 Bolle et Dumont, propriét.
Belrichard, Vve Fanny,
Fuchs-Stalder, Paul, doreur.
Schupbach, G., Vve, journ.
Savary-Favre, Léonie, rent.
Sommer, Aug., employé.
Perret, Vve Fanny, ménag.
Lœrtscher, Johann, chauff.
- 25 Ulrich frères, propriét.
Brasserie de la Comète.
- 27 Ulrich frères, prop.
Meyer, Xavier, brass.
Rais-Dufaux, Chs, taill.
- 32 Kùhfuss-Betschen, Jules-E.,
prop. et mécan.
Kuhfuss, Jules, remont.
Kuhfuss, Ernest, remont.
Guillarmod, Arthur, remont
Huguenin, Vve Elise, mén.
- 32a Jacot, Arn., prop. et horl.
Jaggi-Ketterer, Ch., remont
Sudmann, Henri, boîtier.
- 34 Jacot-Matthley, Arn., prop.
Portner, Charles, ressorts.
Krebs, Suzanne, ménag.
Kobel, Emile, dégross.
Roulet, Fanny, Vve, journ.
Rieckenmann, J., électric.
Bœgli, F., maréchal.
Marrel, Gustave, parquet.
Santoni, Ettore, man.
- 36 Bobbia et Mariotti, prop.
(Gérant) Quartier, Armand,
Fritz-Courvoisier 9.
L'Eplattenier, Chl., remont.
Weber, L., commiss.
Toletti, Franç., menuis.
Luippold, Albert, brasseur
Bobbia, Gges, entrepreneur.
Stocco, Vincent, domest.

Poudrière (Rue de la)
Sans numéro.

Premier Août (Rue du)

- 1 Jeanrichard, Daniel, prop.
et grav.
Camenzind, Gottl., grav.
Berger, Charles, boîtier.
Gagnebin, Ida, lingère.
Rauschert, Louis, horl.
- 3 Gagnebin, Edouard, propr.
et prof. Ecole d'horlog.
Frantz, Alb., boîtier.
Schlœppi, Gottlieb, boît.
Sandoz, Charles, boîtier.

- 13 Castioni, Ant., propriét.
Claude, Marin, boîtier.
Vaucher, Vve Ida.
- Premier Mars** (Rue du)
- 3 White-Giles, Emma-Bertha, prop.
(Gér.) Guyot, A., Paix 43.
Hôtel du Guillaume-Tell.
Vaas, Franz, hôte-lier.
- 4 White-Giles, Emma-Bertha, prop.
(Gér.) Guyot, Alf., Paix 43
Huguenin, Henri, agent.
Droguerie Neuchâtoise,
Perrochet et Cie.
Kuffer, Edgar, m. coiffeur.
Cordelier, Vve C., journal.
- 5 White-Giles, Emma-Bertha, prop.
(Gér.) Guyot, Alf., Paix 43.
Salomon, Jeanne, mercer.
Berthoud, Georges, march.
chaussures.
Salomon, J., m. bétail.
- 6 Kullmer et Bobbia, prop.
Bédert, Jean, gainier.
Lauper, Jacob, taill.
Favret, Gentil et Cie, grav.
Marchand-Weber, Osw.,
tabacs et cigares.
Delorme, Léon, tapis-
décorateur.
Noirien, Foix, boît.
- 7 Perret-Savoie, A., propriét.
et épicerie.
Röthlisberger, Gottf., taill.
- 7a Grand - Guillaume - Perrenoud, Fritz, prop.
Krebs-Perret, G., café.
- 8 Geiger-Gosteli, Hoirie, pr.
Kaedrl, Hermann, remont.
Dénariaz, Paul, emboît.
Droz, Jules, guill.
Roseng, François, fruits.
et légumes.
- 9 Nicolet-Droz, Fanny et ses
enfants, prop.
(Gérant) Quartier, Armand,
Fritz-Courvoisier 9.
Huguenin, Vve, Marie.
Reichen, Jean, café.
- 10 Javet et Fleury, propriét.
(Gérant) Quartier, Armand,
Fritz-Courvoisier 9.
Bichsel-Opplinger, J., rem.
Deschamps, Henri, caviste.
Perret, Alfred, emboîteur.
Michel, Pierre, pierr.
Ducommun, Paul, grav.
Gutmann, Jean, bucher.
Rosa, Gotardo, s. prof.
- 10a Laager, Louis, Vve, prop.
Froidevaux, Jules, boît.
Villoz, Vve Laure, s. prof.
Laager, Chs, régléur.
Ducaire, B., fils, priméurs.
- 11 Jakob, Bendicht, prop.
(Gér.) Dubois, Chs.-Osc.
Léopold-Robert 35 .
Parietti, Tirzo, gypseur.
Gentil, Arnold, pivot.
Golay, Will., doreur.
- 11a Galland-Junod, successeur
d'Adèle, prop.
(Gérant) Bersot, A., Léop.-
Robert 4.
Hirsig, Fritz, ébéniste.
Bandelier-Huguenin, Chs.
manœuvre .
Calame, J., charcuterie.
- 12 Schneider-Monnier, Louise,
Fanny, prop.
Fehr, Léon, graveur.
Jouffroy, J., boiss. vannier.
Fehr, Frères, m. graveurs.
Droz, Ernest, emboît.
- 12a Parietti, Jaques, propriét.
(Gér.) Blanc, A., Léop.-
Robert 41.
Maléus, Eugène, maître
menuisier.

- 12a Dressel, Fréd., m. taill.
Dunnenberg, Jean, serrur.
Mayor, Ami, garde-pol.
Wullimann, Fritz, employé.
- 12b Borle, Ls-Numa, et Com-
mune d. Planchettes, pr.
(Gérant) Dubois, Chs-Osc.,
Léopold-Robert 35.
Nussbaum, Chs, doreur.
Grandjean Jules, décorat.
Boni-Torriani, Alph., emp.
Seguin, P.
Rosselet, Louis, remont.
Cattin, Mlles, horlog.
- 13 Delachaux, les enfants de
Louis-Jean-Pierre, prop.
Reinhard, Henri, émaill.
Beyeler Adrien, remont.
Rosselet, Vve Adel., épïc.
Delachaux, Vve Lucie, s.
profession .
Aubry, Ant., boîtier.
Singer Jacob, ressorts.
Perret, Vve Adèle, mén.
- 14 Schœpf-Courvoisier, J., Vve,
prop.
Stauffer Charles, guilloch.
Wasserfallen, Georges, aig.
Schæffer, Christ, chaus-
seur-orthop.
Abrahami, Pascal, ferb.
Schœpf-Clerc, Ls, remont.
- 14a Voiblet, les enf. de Jean-
Pierre, prop.
(Gér.) Girardin-Santschi.
Girardin, Arnold, horloger.
Jacot, Ami, chaudronnier.
L'Epplatenier, Fritz, fabr.
pâtes.
Morand, Alcide, ach-boît.
Gentil-Droz, Fritz, com-
missionnaire.
- 14b Grathwohl, Hermann, pr.
Grathwohl, H. fils, bouch.
- 14c Fetterlé, Ed., prop, m.ferb
Gérant) Blanc, A., Léopold
Robert 41.
Perret-Gentil, Emile, emb.
Gorgerat, Alph., guilloc.
Bieri Fritz, hom. de peine.
Hofer, Ida, repass linge.
Mori, Adolphe, statues et
épicerie .
Riegert, Vve, journal .
Maino, Eug., menus.
- 15 Ducommun-Roulet, E., pr.
(Gérant) Guyot, A., Paix 43.
Cercle de l'Union.
Cercle cathol. ouvrier.
Pillonnell, Ad., desserv.
Augsburger, Arnold, boît.
Brandt et Dæppen, cordon.
- 15-bis Ducommun-Roulet, Hoi-
rie, propriétaire.
(Gérant) Guyot, A., Paix 43.
Jeanneret, Alf.-E., repass.
Georges, Edouard, desserv.
Kohler, Ern., typographe.
- 16 Hofmann-Lory, F., propr.
Châtelain, B., graveur.
Branger, Florian, menus.
- 16a Eigenheer, Arnold, pr. et
mécanicien.
Wandfluh, Ch., m. cordonn.
Schaad, Js, père, emboît.
- 16b Wuilleumier, Ls, propr.
(Gér.) Tissot-Humbert.
Gobet, L. et Cie, épicerie.
Arm., Louise, Vve poliss.
de cuvettes.
Dupan, Charles, repass.
- 16c Cellier-Frey, Del-Aug.,
propriétaire et maitre me-
nueisier-ébéniste .
Jenny, Nicolás, secrets.
Cellier, Ed., menuisier .
- 17 Kunz-Krentel, propriét.
Droxler-Roth, Alc., voitur.
Jeanrichard, A., combust.

- 17 Lehmann, Jean, voitur.
Lehmann, Henri, domest.

Prévoyance (Rue de la)
en dessus de l'Hôpital.

- 86 Colomb, Paul, prop. et rem.
Burry, Alfred, employé
douanes.
- 90 Société suisse d'assurances
générales, à Zurich, prop.
(Gérant) Ch. Gallandière.
Läng, Nicolas, pivoteur.
Kurt, Chs., boîtier.
Bourquin, Chs., manœuv.
- 92 Société suisse d'assurances
générales, à Zurich, propr.
(Gérant) Ch. Gallandière.
Jeanneret, Arthur, émaill.
Leuba, Ges, remont.
- 100 Spreuer, Em., pr. et boît.
Bazzoni, Joseph, maçon.
Robert, Louis, guillech.
- 102 Robert-Aeschlimann, Em.,
propriétaire.
Aeschlimann, Ed., man.
Aeschlimann, Caroline.
Weiss, Louis, dégross.

Progrès (Rue du)

- 1 Fluckiger-Hegnauer, Fritz,
prop.
(Gérant) Dubois, Chs-Osc.,
Léopold-Robert 35.
Richard-Benguere, Vve,
Fanny, ménagère.
Jaggi, Gottl., serrurier.
Chapatte, Paul, camionn.
Bolliger, Vve Marie, journ.
Rutscho, Paul, encad.
- 1a Fluckiger, Fritz, propr.
(Gérant) Dubois, Chs-Osc.,
Léopold-Robert 35.
Matthey, Ed., march. de
bois.

- 2 Martin-Montandon, Blan-
che, prop.
(Gér.) Blanc, A., Léop.-
Robert 41.
Berthet, Vve Emma, journ.
Leuthold, Ch., café-brass.
Baroni, Angelo, menuis.
Walzer, Vve Adèle, poliss.
roues.
Arnould, Ele, m. coiffeur.
- 2a Martin-Montandon, Blan-
che, propr.
(Gér.) Blanc, A., Léop.-
Robert 41.
Andréani, Jos., maçon.
Zamberluchi, Ernest, carr.
- 3 Fluckiger-Hegnauer, Fritz,
prop.
(Gérant) Dubois, Ch.-Osc.,
Léopold-Robert 35.
Imer, Fritz, doreur.
Rutscho, A., emp. com.
Guntert, César, remonteur.
Hunsperger, Ed. grav.
Winter, Gust., manœuv.
Stoll-Bouverot, Pauline,
épicerie.
Schweizer, Aug., man.
Bardet, Vve Anna, s. prof.
Benoît, Félix, emboît.
Winzenried, Fritz, méc.
Robert, Arnold, émaill.
- 4 Martin-Montandon, Blan-
che, prop.
(Gér.) Blanc, A., Léop.-
Robert 41.
Othenin-Girard, P., pivot.
Martinelli, Reym., maçon.
- 4a Martin-Montandon Blan-
che, prop.
(Gér.) Blanc, A., Léop.-
Robert 41.
Ronchi, Evaristo, maçon.
Bacon, Fois, manœuv.

- 5 Les créanciers d'Alcède
Nicolet, propr.
(Gérant) Dubois, Ch.-Osc.,
Léopold-Robert 35.
Heritier, Julien, secrets
Cattin, Jules, comm. œufs.
Franck, Samuel, manoeuv.
Boehnlen-Kucher, Victor,
grav.
Gagliardi, François, entr.
Etienne, Aug., colport.
Allenbach, Vve Fanny, s.
profession.
Dubois, Oscar, électr.
Jeanneret, Charles.
Hadorn, Christ, couvreur.
- 6 Martin-Montandon, Chs-A.,
prop.
(Gér.) Blanc, A., Leop.-
Robert 41.
Rutschmann, sœurs.
Liniger, Jean-G., ressorts.
Benguerele, Ami, ébauch.
Bourquin, Achille, pivoteur.
Lini, Félix, manoeuvre.
Hofer, Fritz, ressorts.
- 7 Gostely, Ch.-Alb.
propriétaire et graveur.
(Gérant) Dubois, Chs-Osc.,
Léopold-Robert 35.
Taglio, Emile, entrep.
Schärer, Vve Emma, mén.
Münger, Fernand, boîtier.
Caussignac-Emery, Charles
horloger.
Lassueur, W., empl. post.
Frey, André, boîtier.
- 7bis Giovannoni, Elzi, prop.
(Gérant) Dubois, Chs-Osc.,
Léopold-Robert 35.
Calame, Léa, débris.
Calame, Edouard, ressorts.
Scaremberg, Lous, dégross.
- 8 Blattner, Hri, prop. et mé-
canicien.
Merguin, Albert, peint.
- 8 Kobsa-Lœeb, Ant., typ.
Arnould, Emile, graveur.
- 9 Matile, Chs-Henri, propr.
Joly-Jobin, Ed., boîtier.
Rothen-Spillmann, N., boît.
Grosjean, Vve Pauline, mén.
Lehmann, Jacob, chauff.
gaz.
- 9a Mairot, Const.-Alex., prop.
(Gér.) Blanc, A., Léop.-
Robert 41.
Amez-Droz-Heymann, L.,
dégrossisseur.
Berger, Alex., guilloch.
Jacot, Eugène, machin.
Varin, Gédéon, guill.
- 9b Mairot, Constant, prop.
(Gér.) Blanc, A., Léop.-
Robert 41.
Devenosges, Arm., tapiss.
Mutti, Emile, remon.
- 10 Vautravers, Alf., pr. et épïc.
et café.
Sandoz, Hri, émailleur.
Vallat, Jules, guilloch.
- 11 Hertig, hoirie, prop.
(Gér.) Etude Bersot.
Aubry-Jourdain, Maria,
ménagère.
Laut, Jean, fils, tailleur
Spillmann, L., Mme, finiss.
boîtes.
Alber, Léon, boîtier.
Macquat, Ls., fab. aiguill.
Perret, Georges, remont.
- 11a Mairot, Const.-Alex, pr.
(Gér.) Blanc, A., Léop.-
Robert 41.
Lauber, Ernest, café-brass.
- 12 Temple allemand.
- 13 Gass, Albert, pr. et boul.
Schmid, Emma, rentière.
Méroz, Lisa, fin. boîtes.
Colell, Martha, rentière.
Chapatte, Jules, commiss.
Jaccard-Béha, Marc, boît.

- 14 Société de construct., pr.
(Gérant) Theile, Albert,
Doubs 93.
Froidevaux-Vermot, J., rem.
Girardin, Ed., remont.
Imber, René, guilloch.
Gindrat, Louis, cadrans.
- 15 Fuhrer, Louis, propr.
Lagnaz, Alf., ag. pol.
Conrad, Louis, remont.
Spillmann, Fréd., mont.
Hirschy, Emile, remont.
Hirschy, Mlles. doreuses.
- 15a Hochreutiner & Robert,
prop. et fondeurs.
- 16 Société de const., pr.
(Gérant) Theile, Albert,
Doubs 93.
Lugeon, Edouard, boîtier.
Robert, Ch., graveur.
Gigon, Paul, joign. d'ass.
Magnin, Gast., emboît.
- 17 Baratta, Jos., Bonardi, Fr.
& Hri & Parnetti, Chl., pr.
(Gérant) Dubois, Chs-Osc.,
Léopold-Robert 35.
Gloor, Jacob, m. cordon.
Madliger, Fritz, sertiss.
Beyeler, Alf., meubles.
Cattin-Boillat, Eug., rem.
Scheurer, Fritz, fab. sec.
Bonardi, Henri, peintre.
Hausmann, S., Mme.
Zibach, Chs., horlog.
- 18 Société de construction, pr.
(Gérant) Theile, Albert,
Doubs 93.
Laut, Vve Madel., poch.
Kissling, Alfred, remont.
Rérat, Louis-Ele, empl.
Pfeiffer, Xavier, m. taill.
- 19 Leuba, Louis, prop.
Brandt, Bern., bijout.
Saïsselin, Vve Marie, journ.
Chevroulet, Vve Augustine,
journalière.
- 19 Notz, Aug., remont.
Brandt, Vve Mélina, ménag.
- 20 Hänni, Edouard et ses enf.
prop.
(Gér.) Bolle, E., Promen. 2
Dellenbach, Fritz, boîtier.
Mistely, Auguste, graveur.
Santschi, Vve Louis, mén.
- 22 Imer, Aug. & fils, prop. et
fab. cadrans.
Belrichard, Hri. rhab. boît.
Frankhauser, Ed., pend.
Huguenin, Paul, visiteur.
Duby, Robert, courtier
publicité.
- 24 Eglise indépendante.
- 27 Halle de gymnastique,
Commune, prop.
- 36 Chapelle méthodiste.
Luthi, Christian, pasteur.
- 37 Matthey-Pfeiffer, Ed.-Aug.,
prop. et m. graveur.
Baillod, Alcide, grav.
Bourquin, Arthur, épiciér.
Matthey, Louis, bijout.
- 38 et 38bis Ecole d'horl. et de
mécanique, Comm., prop.
Berner, Paul, direct. de l'h.
Jeanmaire, Ad., direct. de la
mécanique.
Musée d'horlogerie.
« Observatoire ».
Dubois, Justin, concierge.
Junod, Charles, sec. de l'E-
cole.
- 39 Rossel, Fritz, prop. et peint.
cadrans.
Wirth, Gustave, électr.
Fuchot, Lucien, graveur.
Jeanrenaud-Gigy, Ch., com-
mis.
Dubois, Paul, mécanicien.
Jeanrenaud, Vve Cécile, s.
profession.
Wirz, Arnold, assist. bern.
- 40 Succursale des Postes.

- 41 Tripet, Théodore, prop. et
secrét. préfecture.
Redard, Math., institutr .
Struwer, Wilhelm, emboît.
Vuillemot, Jules, mécanic.
Dellenbach, Emile, sert.
- 43 Reuche, Georges, prop.
et fab d'horlogerie.
Jacot, Paul-Ern., rhab. boît.
Matthey, Gges, graveur.
Reuche, Léon et fils ,fab
d'horlogerie.
Calame, A., concierge.
- 45 Didisheim, Hri-Alb., propr.
et fab. d'horlogerie.
Hemmler, Paul, fabricant.
d'horlogerie .
Zurflüh, Gottf., appareil.
- 47 Perrenoud-Courvoisier, Jä-
mes, propriétaire.
Marchand, Arn., fab. horl.
- 48 Société de Tempérance, La
Croix-Bleue.
Sahli-Borel, Georges,
concierge.
- 49 Challandes-Pulver, Vve L.,
propriétaire.
Jacot-Paratte, Arn., grav.
Ruchti, Ernest, f. d'horl.
Rufener et Cie, f. d'horl.
Dubois, Paul, boît.
- 51 Berthoud, Gges-E., prop. et
fab. d'aiguilles.
Benoît-Schneider, nég.vins.
Ramseyer, Paul, horlog.
- 53 Berthoud, Gges-Ed. prop.
Stehlé, Georges, gain-
encadrements.
Emery, Ulysse, pasteur.
Robert-Grezet, Vital, sans
profession.
Rosselet, Amanda, Vve.
Rosselet, Mlles, rep. linge.
Jung, Fritz, facteur.
- 57 Schöpfer-Jaccard, Ls-Arn.
prop. et fab. d'horlog.
- 57 Fluck, Florian, bcitier.
Vaucher, Vve Ami, ad. roc.
Stucky, Achille, boîtier.
Guinand, Gust., assort.
Robert, Eug., profess.
- 59 Boillat-Liniger, Alcide, pr.
Robert, Chs-Fréd., remont
Jacot-Favre, Louis, remont.
Rauss, Albert, remont.
Châtelain, Ariste, remont.
Ritter-Humbert, Vve Elisa.
Perrenoud, Vve Louis, fin.
de boîtes.
Bardet, Jules, commiss.
Huguenin, Frères, emboît.
Huguenin, Jean, emboîteur.
Haller et Lutz, décorat.
Huguenin, Paul, emboît.
- 61 Huggler-Gonset, Jacob, pr.
et atelier de dorages.
Robert-Tissot, Charles.
confiserie-pâtisserie.
Humbert, Vve Cécije, s.
profession.
- 63 Froidevaux, Joseph, pr.
et café brasserie
Scheidegger, Fritz, grav.
Heger, Henri, horloger.
Humbert-Droz, Honorine,
Vve, journalière.
- 63a Froidevaux Joseph, propr.
Robert-Tissot, Chs, confis.
- 65 Schär, Th., propr.
Guggisberg, Gottfried,
emboîteur .
Monnin, Vve A., café-brass.
Bolliger, Louis, poëlier -
fumiste.
- 65a Schär, Th., propr.
Criblez, A., com. bière.
Kotz, Hri, m. cordonn.
- 67 Schär, Th., propriétaire.
Jeanneret, Sem., Vve, mar-
chand de fûts.
Cattin, Jules, repasseur.

- 67 Vuille, Emile, démont.
Jeanmaire, Mme, ménag.
- 68 Magnin-Jacot, Jules, prop.
et mécanicien.
Tschanz, Théophile, remont.
Dreyer, Chs, fondeur.
Adatte-Maillard, M., ébauch
Jacot, Charles, mécanicien.
Frutiger, Vve Marie,
blanchisseuse.
Lesquereux, Rosina, rep.
linge.
Droz-Jaquet, A., fab. cadr.
Tschanz, Ges-Alb., commis.
Jeanbourquin, Const., boît.
- 69 Borgognon, Ls, pr. et serr.
Steiner, Henri, échapp.
Curtit, Paul, remont.
Jeanprêtre, Tell, bijout-
joailler.
- 69a Borgognon, Ls, propr. et
serrurier.
- 71 Vogel, Paul-Fm., propr.
Marchi, Jos., cordonnier.
Wuilleumier, Gérald, pend.
Muhlematt, Héloïse, aciers.
Gigon, Eugène, camionn.
- 73 Schindler, Louisa, propr. et
poliss. boîtes.
Sandoz-Tschantré, Fritz,
pierr. sertiss.
Ryter, Emile, émaill.
Hirt, Arthur, empl. gaz.
- 75 Gentil-Wyss, Ct-Victor, pr.
et émaill.
Isely, André, repass. rem.
Dessaules, Otto, remonteur.
Bandelier, Louis, remont.
- 77 Polo, Louis, prop. et mar-
chand de légumes.
Jaccard, Jules-Ed., remont.
Landry, Xavier, remonteur.
Décombar, Vve, Jules.
- 79 Griffon-Jeanmaire, Pl. Vve
propriétaire.
Wenker, Fritz, gainier.
- 79 Montandon, Fritz, mécan.
Affolter, Vve Sophie, sans
profession.
- 81 Tripet, Henri et Albert, pr.
et graveurs.
Tripet, Numa, grav. estamp.
Antenen, Fritz, boucher.
Rey, Paul, guill.
- 81a Tripet, Henri et Albert, pr.
grav.-guill.
- 83 Cogliati, Céleste, propr. et
m. serrurier.
Jobin-Singer, Js, boîtier.
- 83a Gogliati, Cél., prop. et m.
serrurier.
- 84 Schorn, Reinhold, prop. et
m. ferblantier.
Jeanmaire, Ls, dép. bière.
- 85 Bosset-Rufenacht, Emile
pr. et remonteur.
Bosset-Erb, Emile, remont.
Cartier, Mlle, horlogère.
- 87 Société immobilière, prop.
(Gérant) Gallandre, Ch.-E.,
Beauberthier, Fçois, rapp.
de secondes.
Wittwer, Walter, secrets.
Péquignot, Vve Marie,
ménagère.
- 88 Gagnebin, Berthe, prop.
Stucky, Edouard, rem.
Coopérative des Syndicats.
Wolfer, Jacques, s. profess.
Boichat, Juliette, sertiss.
- 89 Zbinden-Moser, Léon, pr.
et boulanger.
Brunner, Jean-Ed., tail.
Althaus-Locher, E., décor.
Fesselet, Elisa, rep. blanch.
- 89a Soc. immobilière, prop.
(Gérant) Gallandre, Ch.-E.,
Parc 13.
Erard-Donzé, Alvina, ébau.
Sandoz, J.-Ern., chef expéd.
J.-N.
Perret, Arm., cann. chaises.

- 99a Comaita-Joseph, Marie, pr
(Gér.) Guyot, Alf., Paix 43
Moccand, Louis, serrur.
Luthy, Ch.-Ed., emboît.
Chappuis, Vve, Claudine,
brunisseuse.
Bögli, Gottfr., émail.
Humbert, Louis, ressorts.
Lehmann, Fritz, commiss.
- 101 Monnier, Albert, propr.
(Gér.) Guyot, A., Paix 43.
Berger, Emile, boît.
Bür, Louis Vve.
Cartier, Vve Isabelle, mén.
Maire, Camille, graveur.
Vuille, Emile, remont.
Neuenschwander, Emile,
employé J.-N.
Lœffel, Alfred, Vve,
journalière.
Cuche, Fois, commiss.
Pugin, Emile, vovur.
- 101a Comaita, Jos.-Marie, pr.
(Gér.) Guyot, Alf., Paix 43.
Chevrolet, Vve Marie.
Hertig, Alcide, ressorts.
Mayor, Louis, mécanicien.
Heuby, Georges, charpent.
Sausser, Emile, homme de
peine.
Guerra, Jean, serrur.
- 103 Monnier, Albert, propriét.
(Gér.) Guyot, Alf., Paix 43.
Nicolet-Parel, Ls, emp. gar.
Favre-Perrenoud, Jules,
sous-chef de quai.
Nyffenegger, Fritz, chauff.
J.-N.
Liniger, Vve, Lina, ménag.
Graf, Hermann, ébauches.
Mantero, Alex., peintre.
Colomb, Edouard, graveur.
Gigon, Paul, polisseur.
Girard, Vve Louise, mén.
Steiner, Chs., manœuv.
- 103a Comaita, Jos.-Marie, pr.
(Gér.) Guyot, A., Paix 43.
Borer, Linus, tonnelier.
Rovarino, Jean, menuisier.
Wohrlé, Edouard, remont.
Gagnébin, A., manœuv.
Aubert, Numa, mécanic.
Passoni, Vve Louise, ménag
Sartori, Fois, serrur.
Vuille, Jules, empl. gare.
- 105 Monnier, Albert, propr.
(Gér.) Guyot, Alf., Paix 43.
Steiner, Emile, emboît.
Kneuss, Jules, Vve, horl.
Honsberger, Ern., f. ress.
Vallon, Herm., garde com.
Zollinger, Vve, mag. alm.
Vuille, Eugène, remont.
Muhlemann, Herm., ébau.
Bettosini, Michel, contre-
maître.
Vuille, Alph., empl. gaz.
- 105a Comaita, Jos.-Marie, pr.
(Gér.) Guyot, Alf., Paix 43.
Bourquin, Lina, ménagère.
Bieri, Ele, vins-liqueurs.
Bolomey, Gges, guilloch.
Dubois, Alb.-Osc., rem.
- 113 Société l'Abeille, prop.
(Gér.) Dubois, Chs.-Osc.,
Léopold-Robert 35.
Calame, Georges, Vve.
Winkelmann, Rod., sertiss
Laurent, Christiana, mar-
chande.
Belletti, Primo, man.
- 113a Société l'Abeille, prop.
(Gérant) Dubois, Chs.-Osc.,
Léopold-Robert 35.
Cuenat, Léon, horl.
Bossoni, Jean, maçon.
Cuenat, Emile, repasseur.
- 115 Société l'Abeille, prop.
(Gérant) Dubois, Chs.-Osc.,
Léop.-Robert 35.

- 115 Aeberhardt, Fritz, rem.
Grosvernier, Robert, rep.
Gigon, Constant, manoeuv.
- 115a Société l'Abeille, prop.
(Gérant) Dubois, Ch.-Osc.,
Léop.-Robert 35.
Vuille, Hri-Louis, manoeuv.
Von Gunten, Aline, vis.
Vuille, Ges-Léon, manoeuv.
Von Gunten, Angéline,
vis.
Mangera, Angelo, maç.
- 117 Société l'Abeille, prop.
(Gérant) Dubois, Chs-Osc.,
Léop.-Robert 35.
Heyraud, Emile, dégross.
Calame, Arnold, peintre.
Coppo, Jean, manoeuvre.
Delachaux, Lucien, man.
- 117a Société l'Abeille, prop.
(Gérant) Dubois, Chs-Osc.,
Léop.-Robert 35.
Allenbach, Aug., ressorts.
Fallot, Edm., remont.
Guenot, Romain, employé
gare.
Vaucher, Henri, remont.
- 119 Société l'Abeille, prop.
(Gérant) Dubois, Chs-Osc.,
Léop.-Robert 35.
Holzer, Ad., pendants.
Huguenin, Gabriel, grav.
Choffat, Charles, boîtier.
Augsburger, Benj., grav.
- 119a Société l'Abeille, prop.
(Gérant) Dubois, Chs-Osc.,
Léop.-Robert 35.
Cattin, Alph., manoeuv.
Hænni, Vve Lina, menag.
Jeanneret, Ed., remont.
Vaglio, Joséphine épicerie.
- 127 Kilchenmann frères, prop
et fabric. d'horlogerie.
Droz, Ernest, graveur.
Witz, Emile, typogr.
Kilchenmann, Pl, f. d'hor
- 127 Bernet, Ad., camionn.
Fischer, Arnold, boîtier.
Droz-Rey, Paul, poliss. -
finisseur.
Sunier, Albert, préict.
- 129 Bourquin et Nuding, prop.
Wittwer, Fritz, échapp.
Borcard-Matile, Marc,
guillocheur.
Rauber-Racine, Albert,
régleur.
Nussbaum, Bern., grav.
Delaprès-Elzingre, J.-A., pol
Nussbaum et Von Gunten,
graveurs.
Von Gunten, Arthur, grav.
Blanc, J.-A., décor.
- 131 Société Anonyme, prop.
(Gérant) Guyot, A., Paix 43.
Crèche de l'Abeille.
Perret, Emma, direct.
Eisenbach, Peter, bij.
Sandoz, Ida, pol. aciars.
Chopard, Fern., échapp.
Reichen, E., gérante.
Droz-Rey, G., poliss.
Alber, Jules, évangél.
Bonjour, Güder, pharmac.
Jodelet, Ant., boît.
Sander, Fréd., empl.
- 135 Dellenbach, Marcel, prop.
peintre cadrans.
Wursten, Louis, boît.
Mathey, Arth., commis.
Richard, William, grav.
Kilchenmann, Chs, f. d'horl.
Vuille-Châtelain, Paul,
empl. J. N.
Châtelain, Alcide, repass.
Luzuy, Armand, secrets.
Leuba, Arm., horlog.
Leuthold, Chs-Emile,
régleur.
- 137 Guex-Antenen, H., pr. et
cocher.
Fête, Charles, horloger.

- 137 Bourquin, Charles, licrl.
Châtelain-Reymond, Rob.,
remonteur.
Debrot, Georges, bât.
Junod, Francis, remont.
Ducommun, Numa, horlog.,
épicerie.
Grosvernier, Hri, boîtier.
Huguenin, Paul, remont.
- 139 Schwob, Adrien, propr. et
fab. d'horlog.
- 143 Schwob, Isaac, prop. et
fab. d'horlogerie.
- 145 Villa les Eglantines (S.A.)
propriétaire.
Schœchlin, H., ingénieur.
Schmid, Léon, fabr.
d'horlogerie.
Picard, Edmond, fab horl.
Boillot, Léon, archit.
Schwob, Arn., tab. d'horl.
Woog, Nephaly, fabricant
d'horlogerie.
Bochetti, Marius, peint.
bâtiments.
- 161 Bourquin-Jaccard et Nu-
ding, propr.
Tenconi, François, dir. fab.
Boss, Georges, épicier.
Huguenin, Louis, emboît.
Perrin, Henri, ébauches.
Dürr, Joseph, Vve.
Dubois, Vital, guilloché.
Mettler, Alb., dégross.
Robert, Emmanuel, rem.
- 163 Bourquin-Jaccard et Nu-
ding, propr.
Petitpierre, Albert, mécan.
J.-N.,
Wittwer, Oscar, répétit.
Grosvernier, Eug., boît.
Perret, Chs, emboîteur.
Imber, Auguste, graveur.
Drach, Siegfried, horl.
Grandjean, Mme.
Cerutti, Jean, menus.

Promenade (Rue de la)

- 1 Monestier, J., propr.
(Gér.) Jeanneret, J.-P., Fr.-
Courvoisier 9.
Perrénoud, Paul, marc. taill.
Picard, Vve R. jeune, s.
prof.
Wirz, Vve, Caroline, mercer
Jaquet, Arnold, commis.
Rickli, Ulysse, rentier.
- 2 Brandt-Ducommun, les enf.
de Fritz, prop.
Descœudres, F., docteur.
Bolle, Arnold, avocat et
notaire.
Bolle, E.-A., et Dr A.,
notaires et avocats.
Borel, G., oculiste.
- 3 Stebler, Ed., prop. et prof.
Ducommun, Elisa, commis.
Richard, James, f. d'horl.
Rentsch, Suz., journalière.
Humbert, John, boît.
Zahnd, Anna, domestique.
Fankauser, Ida et Emma,
aiguilles.
Rappo, Elise ménag.
Von Känel, Anna, ménag.
Jeanneret, Amanda, tricot.
Richard-Ding, J., horloger.
Gugger, Suzanne, Vve, prof.
piano.
Heiniger, Fritz, ferblantier.
- 4 Robert-Tissot, les héritiers
de Marie, prop.
(Gér.) Sandoz-Breitmeyer.
Robert, Elis., école part.
Robert, André, droguiste.
Wille, Bernard, négoc.
Steffen, Jean, caviste.
Worpe, Arthur, facteur.

- 5 Hoir, Junod-Othenin-Girard, prop.
Junod fils et Cie, f. d'horl.
Junod-Girard, U., f. d'horl.
Agence, A. Girard.
- 6 Mairot, Alph. et Léon, prop.
Montbaron, Aug., repass.
Wirz-Diacon, Charles, f. cadrans.
Matile-Ingold, Pl. fournit.
Schaad, H., fils, décor.
Favre, Charles, pierriste.
Jeanneret, Gust., négoc.
- 7 Loze, les enf. de Ls-Eug. et Jacottet-Loze, Eugénie et ses enf., prop.
Loze, Henriette, instit.
Imhoff, Vve Fannv. mén.
Loze, Jeanne, école priv.
Gobat, Arthur, guilloch.
Bilat, Aurèle, empl. gaz.
- 8 Sandoz-Vissaula-Billon Ernest-Aug., prop.
Colomb, Lina, institut.
Benoît, Ls.-Ed., remont.
Matile, Clerc et Cie, fournit d'horlogerie.
Amstutz, Chs, Vve, tapiss.
Barbezat, Jules-Sam., guill.
Colomb, Cécile, ménag.
Amstutz, Adolphe, cadr.
Jeanneret, James, boît.
Perret-Gentil, Elisa, finisseuse boîtes.
- 9 Amez-Droz, Emma-Véréna, prop.
(Gérant) Jaquet, Aug., Pl. Neuve 12.
Robert, Elisa, ménagère.
Borel, Chs, manœuv.
Lesquereux, Chs, repass.
Borel, Alex., emboîteur.
Robert-Tissot, Lucien, encaisseur.
Gurtner, Emile, pianiste.
Touchon, Lina, Vve, journ.
- 10 Sandoz-Vissaula-Billon, Ernest-Aug., prop.
Sandoz, Gaston, institut.
Jeanneret, Marie, concierge
Wuilleumier, Dan., horl.
Prince, Paul, graveur.
- 10a Paroisse indépendante, pr. Oratoire.
- 11 Perrochet, Edouard, prop.
Robert, Paul, Vve.
Russbach, E. et L., tail-
leuses.
Brandt-Sandoz, Paul, commissionnaire.
Matthey, Charles, graveur
Schorer, Rod., ressorts.
Von Känel, Otto, rem.
- 12 Boillat, les enf. de Pierre-Const., prop.
(Gér.) Blanc, A., Léop.-Robert 41.
Wespy, Léon, typog.
Comincioli, Ang., m. cord.
Glauser, Elisa, Vve, journ.
Boillat, Rodolphe, voyag.
Richard, Jules, rhabill.
Richard, Vve Caroline, ménagère.
Retler, Chs., ébéniste.
- 12a Schneitter, Paul, propr.
Beaud, Paul, mécan.
Dufaux, Louis-Ph., s. prof.
Wyss-Gueutal, Jean, dor.
Jacot, Mme, journalière.
Jacot-Romanet, Ch., maréchal.
Schupbach, Numa, grav.
Wespy, Léon, peint.
- 13 Glohr, Gust.-Ad., prop.
(Gér.) Gallandre, Ch.-Ed., Hartjé, Ernest, peint.
Matthey-Junod, Ulvse, repasseur.
Matthey, Léon, man.
Wuilleumier, Arth., éch.
Tribolet, Léon, archit.

- 13 Nicolet, Ulysse, pianiste.
Miserez, Léa, gouvern.
Borel, Ch.-Ele., échap.
- 14 Vuille, Chs-Alb., propriét.
(Gér.) Guyot, A., Paix 43.
Nobs, Alf., voyageur.
Perret-Schwab, J., commis.
Grellinger, Aaron, négoc.
Grieshaber, Henri, archit.
Chabloz, Louis, remont.
Engelhard, Jacob, tailleur.
Hutter, Charles, dentiste
Cattin, Arthur, horlog.
Bridler-Blatt, Vve, s. prof.
- 15 Glohr, Jean-Aug., propr.
Graber, Vve Andréas, merc.
Nordmann, Benj., voyag.
Kohlbrunner, Paul, mécan.
Frantz, Jeanne, horlog.
Jeanneret, Marthe, horl.
Ingold, Paul, empl. tram.
- 16 Vuille, Chs-Albert, prop.
(Gér.) Guyot, A., Paix 43.
Bagutti, Dominique, Sculpt.
Couleru-Meuri, Ch., fab.
d'horlogerie.
Waldner, Paul-G., profess.
Gall, Marie, s. profess.
Dubois, Léon, essay.-juré.
Rossé, Henri, m. coiff.
- 17 Nydegger-Muller, Christ,
prop. et f. de ressorts.
Huguenin, Chs., remont.
Clerc, Gérald, boitier.
Noirjean, Arthur, remont.
- 19 Glohr, Wilhelm, propr.
Binggeli, Arnold, secrets.
Bourquin, Will., j.d'instruct.
Amstutz, Edouard, rem.
Buhler, Joseph, huiss.
Streib, Martin, boulang.
Bieri, Philip., secrets.
- 20 Neuchâtel, l'Etat, propriét.,
Parquet du Juge d'Instruct.
Police de sûreté.
- 20 Gendarmerie.
Schläppi, Ele, serg. major
Weissmuller, Alcide, conc.
- 32 Müller-Michel, Jean, prop.
Grandjean, Jules, remont.
Werthmuller, Marie, blan-
chisseuse.
Perret, Albert, chiffon.
Pfister, Ls.-Ed., dor.
Huguenin, Elise, blanch.
Huguenin, Jos., remont.
- 34 Guilliano, Anna, propr.
- 36 Giuliano, Anna, prop. et te
nanc. de l'Asile de nuit.
Giuliano, Michel, m. menui-
sier (ménage).

Puits (Rue du)

- 1 Stark, Hoirie, propr.
Erhardt, Eug., conf. pâtiss.
Krebser, Jean, règleur.
Sandoz, Vve Céc., ménag.
Schenk, Marianne, nickel.
Girardin-Santschi, Paul,
porcel. cristaux.
Stark-Ramseyer, Alb., repr.
Jacot, Aug., émaill.
Perregaux, F., mag. mus.
Grossenbach, Ed., s. prof.
Steffen, Bertha, blanch.
- 3 Schneider - Goldstein, F.-
Ed., prop. et boucherie.
Aebi, Antonin, mécan.
Brandt-Parel, Ld. horl.
Kunz, Louise, rep. ling.
Lehmann, Jean, empl.
- 4 Pfeiffer, Christ, propriét. et
boulang.
Noé, Thérèse, employé
magasin.
Dini, A., prof. musique.
Taillard, Henri, horloger.

- 4 Kocher, Marie, journal.
Bourquin, Walth., empl.
- 5 Dubois, dit Bonclaude, Paul-
Ch., prop.
(Gérant) Quartier, Armand,
Fritz-Courvoisier 9.
Noirjean, Fois, boît.
Mutti, Jacques, relieur.
Dubois, Camille, impr.
Aubry, Jules, boît.
Hennet, Hypolite, boîtier.
Pfund, Jacob, ressorts.
Mistely, Franz, représ.
Froidevaux, Ed., grav.
- 6 Pfeiffer, Christian, prop.
Von Arx-Schmid, Mme,
mag. alimentaire.
Von Arx, Léon, guilloché.
- 7 Calame, Alb., prop. et epic.
Huguenin, Ed., boîtier.
Philippin-Calame, Js, man.
Kempf, Emilie, couturière.
Robert, Paul, remont.
Bois, Alfred, garde com.
- 8 Winkelmann, Fritz, prop.
et commerce de cuirs.
Amez-Droz, Paul, dégross.
Perregaux, Emile, horlog.
Boillat, Edmond, remont.
Tétaz, Adolphe, grav.
Dubinski, Boris, horl.
Doetsch, Chs., secrêts.
- 9 Mme Calame-Bourquin, pr.
Bachmann, Vve Rosme,
ménagère.
Doleyres, Louise, blanchiss.
Bachmann, Gottf., ressorts.
Spiller, Vve Amanda, ling.
Guidoni, Mario, cordon.
Châtelain, Jules-L., rem.
Fehr, Marc, tapiss.
- 11 Contini, Jean, prop. et m.
serrurier.
- 12 Calame-Sulzberger, prop.
(Gér) Jacot-Guillarmod, R.
pl. H.-de-Ville 5.
- 12 Brunner, Numa, sertiss.
Hirschy, Vve Louise.
Thiébaud, Alcide, pierr.
- 13 Magnin, Luc, prop., menuis.
Isler, Alfred, fact. mandats.
Magnin, Marcel, remont.
Magnin, Fernand, ébéniste
Bulliard, Raoul, remont.
- 14 Jacot-Dubois, Laure-A.,
Hoirie, propriét.
(Gér.) Blanc, Alph., Léop.-
Robert 41.
Matthey, Arth., combust.
Jaquet, Ernest, émaill.
- 15 Ducommun-Roulet, Hoirie,
prop.
(Gér.) A. Guyot, Paix 43.
Affentranger, Franz, cor-
donnier.
Linder, Marc, pivoteur.
Jeannin, Chs-Ed., émaill.
Schaffroth, Jâmes, empl. ga
Jeannin, Charles-Hercule,
émailleur.
Gerber, Vve Ali, doreuse.
Colliot, Louis, emboît.
Granier, Vve Léa, nég.
- 16 Lauener, Georges, prop.
Jacot-Chs-Emile, menuis.
Thiébaud-Sterky, Paul, grav
Jacot, Charles, remont.
Gnuva, Bernard, ramon.
Lauener, Wilhelm, boul.
- 17 Roulet, Alcide, prop.
(Gérant) Blanc A., Léop.-
Robert 41.
Graden, Paul, typographe.
Kunz, Abraham, remont.
Droz, Vve Bertha, débris.
Piguet, Jules, remont.
Buhler, Aug., guillocheur.
Maire, Henri, serv. corb.
Jeanneret, Louise, journal.
Derendinger, Ad., empl. gaz
Boillat, Edm., remont.

- 18 Mosimann-Roulet, L., prop.
Rickly, Jean, m. tailleur.
Brun, Jules, ramoneur.
Sausser, Jacob, matelassier.
Marmet, Edouard, manœuv.
Roggli, Jean, ressorts.
Trachsel, Fritz, manœuv.
Wæffler, Vve P., journal.
Zugg, Edm., manœuv.
- 19 Roulet-Douillot, Alc., prop.
Péquegnat, E., sertisseur.
Bon, Franç.-Aug., Vve.
Barbier, Arth., Vve, débris.
Probst, Cécile, poliss. finiss.
Mack, Charles, remonteur.
Greiner, Edouard, emboît.
Gubler, Paul, dégross.
Martin, Marie, journal.
Fleck, Charles, régleur.
Cramatte, Marie, ménagère
Boillat, Paul, ébauch.
Maurer, Anna, menag.
Bardey, Ad., monteur.
- 20 Mosimann-Roulet, Lucie,
prop.
Favre, Louise, Vve, inst.
Vuille, Marie, sertiss.
Simonin, Jules, manœuv.
Friaglia, Clém., empl.
Loriol, Louis, repass.
Tuscher, Madeleine, mén.
- 21 Robert-Wælti, Marie-Louise,
prop.
Robert-Wælti, Numa, horl.
Robert, Ch.-Ed., remont.
Paronzini, Octave, élect.
Eymann, Arnold, manœuv.
Zimmermann, Michel, man.
Piffaretti, Jos., son. élect.
Egger-Schmidt, G., empl.
postal.
Wujtel, Mathilde, paillonn.
Madliger, Léon, boulang.
- 23 Ducommun-Roulet, Hoirie,
propriét.
(Gér.) A. Guyot, Paix 43.
Gonzelmann, Jean, f. étuis.
Piquerez, Vve Anna, épicer.
Jeanneret, Gges, éténiste
Von Buren, Charles, dor.
Perret, Henri, remont.
Evard, Lina, pol. aciers.
Ramseyer, Alb., forgeron.
Perrenoud, Oscar, employé
gaz.
Preudhomme, Adèle, journ.
Barbier, Will, commis.
- 25 Roulet-Douillot, Alc., prop.
(Gérant) Blanc A., Léop.-
Robert 41.
Bühler, Sophie, poliss.
Benoît, Cécile, limonade.
Pellaton, Zélie, ménag.
Streit, Jean, m. cordonn.
Vœgeli, Edouard, émail.
- 27 Ducommun - Roulet, Lucie,
prop.
(Gér.) A. Guyot, Paix 43.
Vuille, Laure, ménagère.
Montandon, Camille Vve.
Heiniger, Emile, remont.
Portenier, Fritz, cuvetier.
Stehlé - Chopard, Léopold,
menuisier.
Piffaretti-Tissot, J., découp.
Aubry, Marc, remont.
Daloz, Jules, journal.
Piffaretti frères, son. élect.
- 29 Mosimann - Roulet, Lucie,
prop.
Heiniger, Ulrich, ressorts.
Deleule, Vve Car., revend.
Thiébaud, Walter, graveur.
Knuss, Ls, remont.
Lambert, Honor., journ.
Calame, Chs, électric.
Calame, Vve David, mén.
Rieben, Sophie, journal.
Mosconi, Louis, man.

- 82 Frandelle, Eug., prop. et produits à polir.
Bœsiger, Pl., concierge.
85 Dorrenbirrer, Gges, propr. et maréchal.

Ravin (Rue du)

en-dessous de Bel-Air

- 1 Castioni-Perrucchi, Ant., pr. Jeanneret, Paul, épicerie.
3 Albertone, Amédée, prop. et entrepreneur.
(Gérant) Blanc A., Léop.-Robert 41.
Wehren, Marcel, boîtier.
Bourquin, Marie, débris.
Bandelier, Eug., commis.
Strittmatter, Ed., employé banque.
Wuilleumier, Paul, échap.
5 Albertone, Amédée, prop.
(Gérant) Blanc A., Léop.-Robert 41.
Jacot-Rossel, Louis, boîtier.
Fleury-Bion, A., mécanic.
Béguelin, Léon, boîtier.
Tombet, Vve Louise, cout.
Villemin, Emile, ressorts.
Wuilleumier, Léon, commis
7 Eimann, Ed., prop. et visit.
Godon, Eugène, horloger.
Droz, Ferd., graveur.
Leuba, Eug., remonteur.
9 Beck, Arnold, prop.
Paux-Nater, Oscar Vve.
Etienne, Ernest, boîtier.
Cornu, René, comptable.
Von Gunten, Chs., riv.
Zisset, Rod., décollet.
11 Beck, Arnold, prop.
Held, Vve E., ménagère.
Stoll, Vital, remont.
Vuille, Ernest, boîtier.

- 11 Vuille, Math., Vve mén.
Delachaux, Henri, guilloch
Guinand, Marie, poliss.
Find, Charles, remont.
Sandoz, César-Léop., rem.
Jeanneret, Alb., cadrans.
Calame, Alcide, horloger.
13 Ritschard, A., propr. et fabr. d'horlogerie
Wenger, Emile, prof. Ecole mécanique.
Zisset, Rod., décollet.
15 Ritschard, Aloïs, prop.
Maire, Henriett. et Elvina institutrices.
Perrenoud, Vve Madeleine, repasseuse linge.
17 Ritschard, Aloïs, prop.
Ducommun, Adr., remont.
La Persévérante (S. A.), fabrique spiraux.
Cugnet, Henri, com. post.

Recorne (Quartier de la)

- 3 Gagnebin-Stehle, Paul-A., propriét. et facteur.
7 Grosclaude-Gerber, Arm., César, prop. et facteur.
9 Robert-Corboz, Henri-Ern., propriétaire.
12 Pécaut-Dubois, Alb., prop.
13 Meier-Maurer, Herm., prop. et fonctionnaire fédéral.
16 Pécaut-Dubois, Alb., prop.
26 L'Héritier, Jules, propr.
31 L'Héritier, Jules, propr. Gerber, Henri, fermier.
34 Von Allmen, Rihs, Jean, pr. et café.
35 Perret-Michelin, Louise-C., propriétaire.
Kiefer, M., agriculteur.

Réformation (Rue de la

- 143 **Reymond-Barbezat**, Chs, prop. et employé.
Barbezat, Georges, grav.
Haldimann, Marie, Vve.
145 **Girardin**, Henri, pr. boît.
Guyot, Ernest, rem.
Wuille, Louis, pendants.

Repos (Rue du)

- 5 **Schlee**, Frères, propr. et graveurs.
Gianola, Gaetano, employé J.-N.
Schlée, Hermann, grav.
Schlée, Wilh., graveur.
Schlée, Louis, m. cordonn.
Voirol-Nicolet, Vve Alice, tailleuse.
7 **Romério**, Vincent, propr. (Gér.) Godat, Jos., Pont 17.
Ritter, Théophile, commiss. Fabrique de ressorts « Le Soleil ».
Parel, Jules, manœuvre.
Graber, Alfred, emp. gaz.
Roth, Albert, journ.
9 et 11 **Schreiner**, R., propr. Milca, Alpina (S. A.), farines lactées.
11a **Schreiner**, Robert, propr. Stuedler, Arthur, combust.
Dazen, Elisabeth, ménag.
17 **Neuchâtel**, l'Etat, prop. Gare du Grenier.
Mechler, Marie-Françoise, Vve, ménagère.
Ryter, Charles, méc. J.-N.
Barbier, Pierre, ma' bois.

République (Rue de la)

- 122 **Gallet-Nicolet**, Adèle, pr. Schlunegger, Vve, cultiv.
151 **Bastaroli**, B., prop. et entr

Retraite (Ruelle de la)

- 4 **Jacot-Robert**, Guill.-Alcindor, prop. et remonteur.
Henrioud, Gustave, greffier.
Godat-Jacot, Vve.
6 **Castioni**, Marg., Vve pr. Pétoud, Armand, dégrossi.
Pfander, Fritz, dégross.
Nicoud, Arnold, rem.
Cuenat, Arthur, horlog.
Zaugg, Herm., manœuv.
10 **Hugoniot-Ducommun**, Jacques-Léopold, prop.
Calame, Vve, ménag.
Mojon, Mme, ménagère.
Jeanmaire, Paul, graveur.
12 **Bassi-Rossi**, Giacomo, prop. Fusy, Santo, manœuvre.
Thiébaud, Paul-U., grav.
Jeanneret, Ph., terrinier.
14 **Bassi-Rossi**, Giacomo, prop. Girardin, Victor, empl.
Niederhauser, Alt, dégross.
Kummer-Gyssiger, Anna, journalière.
Lobsiger, Jules, empl.

Réveil (Rue du)

Sans numéro.

PROPRIÉTAIRES

Avant de confier la gérance de vos immeubles, demandez les conditions à

Wilhelm RODE, Léop.-Robert 7
Téléphone 13-18

Renseign. gratis - Conditions très avant.

Rocher (Rue du)

- 2 Lampart-Giesin, Mme, prop
Eckert, Ges, m. cordonn.
Boss-Darbre, A., e. gaz.
Schafroth, Alexandre, café.
Kocher, Will., empl.
Ciabarrî, Emm., négoc.
- 3 Tissot, Pierre, prop.
Ferner, Gges, m. ferblant.
- 5 Bernath, Jacob, propriét.
Bernath, Emile, maréchal.
- 7 Neuchâtel, l'Etat, prop.
(Gérant) Leuba, Louis, Ja-
quet-Droz 12.
Graber, Edouard, gainier.
La Glaneuse « Brocken-
haus ».
Cercle Ouvrier.
Hofmann, Ed., gain.
- 12 Stebler, Ed., et Loze-Ste-
bler, Louise, prop.
Robert-Tissot, Udâl, dém.
Günther, Babette, ménag.
Stauffer, Marc, nég. yins.
Dur, Marie, tailleuse.
Theurillat, Adhém., comb.
Morf, Georges, tourneur.
- 14 Wyser-Schneider, Wilhelm
prop.
Chatelain, Louis, guilloch.
cadrans métal.
Wagner, John, damasquin.
Hertig, Louis, ressorts.
- 15 Favre-Bulle, Laure et son
fils, prop.
Favre, Alex., docteur-méd.
Cavin, Hélène, assistante.
Jacot, Gges., remont.
Damioli, F., menuis.
- 16 Wyser-Schneider, Wilhelm
prop.
Jeanmaire, Placide, graveur
Schafroth, Edouard., rem.

- 18 Laravoire-Widmer, Z., prop
Perrin, Adolphe, fab cadr.
métal
Merzario, Elvina, doreuse.
- 20 Wyser-Schneider, Wilhelm,
prop.
Spichiger-Stucky, Chs, gr.
Besançon, Léon, horlog.
Breguet, Georges, épicerie.
Hofmann, Léon, fotogr.
Bader, Emile, électricien.
Pategay, Salomon, compt.
- 20a Wyser-Schneider, Wilh.,
Galeazzi, Jean, men.
- 21 Wyser-Schneider, Wilhelm
prop.
Schneider-Salfisberg, Fritz,
mécanicien.
Grisel, Wilhelm, émaill.
Zysset, Fréd., mécanic.
Jung, Conrad, emboîteur.
Robert-Schumacher, Louis,
achev. échapp.
Robert, Paul, graveur.
Lora, Jean, peintre.
Meylan, Ele, doreur.
Schneider, Emile, boitier.

Rochettes (Rue des)

- 94 Crivelli, Jean, propriétaire.
Concasseuse.

Ronde (Rue de la)

- 1 Meyer-Weill, Max, prop.
(Gérant) Gallandre, Ch.-E.,
Serre 18.
- 3 Von Moos, Marie, Vve,
prop. et poliss. boîtes.
Saglio, Joseph, m. cordonn.
Weill, Samuel, négociant.
Matile, Georges, grav.
Reichen, Christ., magasin.

- 4 Boucherie sociale.
- 4bis Stebler, Adolp., prop.
- 5 Jeanmaire, frères, prop.
Hadorn, Paul, café-brass.
Graber, Alf., remont.
Béndit, B., voyag.
- 6 Rieckel, Henri, prop.
(Gérant) Dubois, Chs-Osc.,
Léopold-Robert 35.
Defourneaux, Eug., guill.
Franz, Const., tonnelier.
Jutzeler-Hegi, F., comm.
cuirs.
Montandon, Jâmes, com-
missionnaire.
Wyss, Adolphe, bouch.
- 7 Jeanmaire frères, prop.
- 9 Matile-Haldy, Paul-A., pr.
(Gérante) Bert, Jeanrenaud,
Collège 8.
Baratta, Jean, peint.
Tanari, Ls., ferblant.
Papir, Simon, cop.
Binggeli, Jean, émailt.
Dietrich, Elise, ménag.
Matile, Paul, coiffeur.
Laubscher, Ed., ress.
Chanfray, Anna, ling.
Kohler, Jacob, boîtier
- 11 Groh, Osc., prop. et vann.
- 13 Buhler, C., propr. et mar-
chand de fromage.
Amann, Gottf., boîtier.
Bouvet, Elisée, cuisin.
- 15 Dessoulavy, les héritiers de
Elise et Ul., prop.
(Gérant) Blanc A., Léop.-
Robert 41.
Schürch, Vve Anna, denrée
alimentaires.
Friedlin, J., agent d'aff.
Franel, Vve, Adeline,
Schürch, Charles, remont.
Jacquet, Ges-Alb., man.
- 17 Wetzell, And., prop. et café.
Bassi, Guiseppe, terrinier.
Algemeiner Arbeit. Verein.
Tosalli, Chs, peintre.
Barioni, Jos., entrepren.
- 18 Lambercier-Racine, Jules-
Aug., prop.
(Gérant) Gallandre, Ch.-E.,
Parc 13.
- 19 Péter-Aufranc, Sophie-Hél.,
prop.
(Gérant) Tissot-Humbert,
Industrie 1.
Meusy, Aug., épicerie.
Schreyer, Emile, loit.
Schreyer, Marie, mén.
Humbert-Droz, René, rem.
Droz, Emma, ménag.
Bitterli, A., manœuv.
- 20 Lambercier-Racine, Jules-
Aug., prop.
(Gérant) Gallandre, Ch.-E.,
Parc 13.
Chapuy, Vve Marie, pol. b.
Dalimonti, Vinc., m. cord.
Comment Louis, remont.
Robert-Nicoud, J.-F., cant.
Jacot, Chs., manœuv.
Varey, Emile, jardøn.
Wæffler, Lse., polhss.
- 21 Ulrich-Häni, Mina, propr.
Jobin, Paul, boîtier.
Bugnon, Chs-A., brasserie.
Jobin, Cécile, repasseuse.
Blœsch, Fréd., émailleur.
Wælti, Jac., dégrossisseur.
Luthy, Vve Chs, boulang.
- 21a Ulrich, Gust.-A d., et Gust-
Chs, prop.
Dorenbierer, G., mar.-charr
Lévy, Jean, men. et fab.
de cercueils.
- 22 (Gér.) Etude Bersot.
Girardin, Albertine, épic
Walter, G., manœuv.
Ducommun, Vve, colport.

- 23 Meyer-Franck, Max, pr.
chiffons et vieux métaux.
- 24 Immeuble inhabité.
- 25-27 Grötzingher-Mack, Jules,
propriétaire.
(Gérant) Blanc A., Léop.-
Robert 41.
Mæder, Pierre, m. charron.
Ducommun-Hausmann, Vve,
s. prof.
Bauer-Roth, C., domest.
Richard, Théoph., horlog.
Froidevaux, Vve Cécile,
journal.
Guyot, Bernard, empl. gaz.
Gertsch, Christian, Vve.
- 26 Challandes, Théoph., pr.
(Gérant) Jaquet, Aug., Pl.
Neuve 12.
Meyer, Vve Chs.
Walter, Albert, voiturier.
Délétraz, Emma, pierriste.
Kielinger, Max, chapel.
Studzinsky, E., ling.
- 27a Ochsner, Jacob, prop. et
m. serrurier.
- 28 Ulrich, frères, prop.
Sutter-Vuille, Marie, ling.
Boss, Elise, Vve, ad. cuv.
Vuille, Adèle, polisseuse.
Pfister, Edouard, dor.
- 29 Moritz, Georges, propr.,
bains et teintur.
- 30 Ulrich, frères, prop. et m.
brasseurs (bureaux).
Althaus-Barbara, journal.
Patthey, Alf., domest.
Fleury-Weissmuller, Lu-
cien, commis.
Robert, Emile, ressorts.
Bæhler, Pauline, journ.
- 31 Ritter, Dd, Vve, prop. et
denrées alimentaires.
Wæffler, Albert, cantonn.
- 31 Ritter, Jean, fils, denrées
alimentaires.
Billieux, Const., teintur.
- 33 Henry, Foix, propr.
Henry et Cie, denr. colon.
- 35 Henry, et Co et Vve.
Ch.-Arn., propr.
Henry, Vve Chs-Arnold.
Marguerat, Jules-A., grav.
Henry, Paul-Ant., négoc.
- 37 Vieille-Schilt, Emma, prop.
Ducommun, Chs, cantonn.
Guerry, Vve, Elise, ménag.
Moser, Fritz, manœuv.
Demaison, Eugène, man.
Walti, Fritz, chauffeur.
Calame, Edouard, charpent.
- 39 Vielle-Schilt, Emma, prop.
Appiano, Dominiq., serrur.
Froidevaux, Eug., man-
Vuille, Fritz, charron.
Früh, Jean, boucher.
- 41 Hotz, Louis, prop.
Boillat, Vve Fanny, journ.
Rognon, Emile, cordonn.
Robert, Léopold, remont.
Albertini, Chs., ferbl.
Brandt, Henri, remont.
- 43 Monnier, H., propr.
(Gér.) Schönholzer, Jean,
Parc 1.
Fransioli, Jean, Vve.
Misteli, Vve Cath., revend.
Luthy, Gd., emp. au gaz.
Saisselein, Vve, Marie.
Wæffler, Fréd., estamp.
Châtelain, Ed., remont.
Rothlisberger, Marianne,
journal.
Zaugg, M., journal.
Droz, Armand, ressorts.
Fischer, Louis, remont.

Saint-Jacques (Rue)

Sans numéro.

Serre (Rue de la)

- 1 Guyot, Fritz, prop.
Guyot, Will., écuarriseur.
Aeschlimann, H., épiciér.
Ducommun, Alb., remont.
Bron, Zéphirin, fin.
cuvettes:
- 2 Hänni, Edouard, et ses enf.
prop.
(Gér.) E.-A. Bolle, Promenade 2.
Hurni, Robert, pierriste.
Magnin, Georges, commiss.
Matthey, Oswald, remont.
Wixler, Vve J., s. prof.
Dreyer, Louis, compt.
Jeanmonnot, Arsène, fin.
roues.
- 3 Ducommun - Benguerel,
Paul, A., propriétaire.
Jacot, Marcel, tapissier.
Nicolet-Chappuis, A.,
fournit. horlog.
- 4 Wüscher-Rahm, Vve J., pr.
Oppliger, N., horl. rhabill.
Benguerel, Vital, pos. méc.
Breguet, Edmond, opticien.
Huguenin, Marie, Vve, nick
Jeanneret, A., empl. élect.
Bichsel, Alfred, boulanger.
Von Känel, Aug., secrets.
Wælti, Jean, peint. J.-N.
- 5 Gentil, Vital, prop. et grav.
Bandelier, Ami, s. prof.
Duscher, Albert, serrurier.
Kaenel, Vve Louise, s. prof.
- 5bis Tschanz, Jacob, prop.
et marchand fromage.
Wirz, Ch.-Ed., sertisseur.
Brunner, Ali, sertisseur.
Jacot, Marcel, tapiss.
- 6 Maire, Léopold, Vve pi.
Maire, Vve, Louise, ménag
Häfele, Anton, brasseur.
Gränicher, Fritz, comptab.
- 6 Uhlmann, Arthur, grav.
Schmutz, Vve, Cécile,
aiguilles.
Droz-Gentil, Paul, empl.
postal.
Matthey, Jules, grav.
- 7 Vuille, Henri-Ls, propriét.
Gutmann, Marie, épicerie.
Dumont, Jeanne, peint. cad.
Salchli, Vve A.
Rielé, Albert, horloger.
Wilsdorf et David, horl.
Béha, Emile, représentant.
- 7bis Muller, Hoirie, propr.
(Gér.) Jean Muller,
Marché 3.
Wächli, Gottfr., café brass.
Ducommun-Muller, A.,
fab. d'horlogerie.
- 8 Montandon, Jean et Möri-
Hauen, B., prop.
(Gér.) Dubois Chs-Oscar,
Léop.-Robert 35.
Guinand-Savoie, G. charc.
Rentsch, Vve Léa, mén.
Petit, Jules, commiss.
Buhler, Henri, empl.
Montandon, Cécile, garde-
malades.
Zuberbuhler, Alf., représ.
« Aux Modes Parisiennes »
- 9 Dubois, G.-L., prop. et huis-
Vuille-L'Epplattenier, A., Vve,
comestibles.
Ketterer, Jules-Alb., rem.
Sester, Emile, remont.
Welten, Eug., employé
Aubert, Francis, emboît.
Quartier, Emile, mécanic.
Hirsch, Lucien, négociant.
Hirsch, Joseph, négoc.
Tissot, B., secrets.
Magasin de Meubles.
Borel-Ducaire, Alfred,
fruits et légumes.

- 10 Ullmann frères, prop. et fab. d'horl.
Ullmann, Léon, Vve.
Droz, William, conc.
- 11 Kollros, Paul, propr.
Kollros, Hans, boulang.
Baumann, Jacob, garde-police.
Landry-Billon, Vve Emma.
Caraffini, A., m. serrurier.
Stauffer, Vve Clara, ménag.
- 11bis Græf-Kollros, Otto, pr. et fab. d'horl.
Muller-Schwendimann, Madeleine, mercerie.
Perret-Bonnet, Alb., polis.
Jetter, Ch. fils, m. tailleur.
Klainer-Moritz, fab. horl.
Kuhling, Ges, droguiste.
- 12 Hauert frères, prop.
Laubscher, B., Vve, brass.
Breguet, Vve A., pens.
Breguet, Hélène, prof. piano.
- 14 et 14 bis Hoirie Gogler, pr
Keller, Herm., mag. fleurs
Gogler, C., ameublements.
Bozonnat, Jules, boiss. van.
- 15 Huguenin, Ls, prop et fab.
pendants (ménage).
Société des fabriques de
spiraux réunies.
Vuille, Chs-Alb., outils et
fournit.
Fabrique suisse de balanc.
Meyer, Isaac, Vve, s. prof.
Barbato, R., prof. mus.
Mairot, Arthur, manœuv.
- 16 Borle, Alb., prop et négoc.
Barras, Eug., masseur et
bureau placement.
Tosetti, Louis, peintre.
Schneckenburger, Emma,
employée.
Tuller, Ls.-Fréd., rem.
Augsburger, Lse, pension.
- 17 Rozat-Muller, F. et Waschmann, Albert, propr.
Rozat-Muller, L. Vve.
Munger-Matthey, C., café-brasserie.
Braunschweig, Ls, fourn.
Voirol, Henri, remont.
- 18 Michaud, Albert, prop. et
essayeur-juré.
Cousin-Senstag, Th., dent.
Brandt, Berthe, pol.
Lokschin, Simon, ccm.
horloger.
- 19 Ulrich frères, prop.
Pœttinger, H., cordonn.
- 20 Gaillard-Denni, Ls, prop.
et verres montres.
Société suisse pour l'assurance
du mobilier.
Ducommun, Chs-Alb., fab.
d'horlog.
Ducommun, Ad., graveur.
Ertl, Georges, brasseur.
Schœp-Brandt, J., com.
postal.
Sincera Watch Co,
fab. horlogerie.
- 22 Crédit Mutuel Ouvrier,
propriétaire.
Braunschweig, Alph., Vve,
Bucher-Boichat, J., empl.
pharm.
Lévy-Lippmann, G., Vve.
Finkboner-Perret, A.,
direct. tram.
Antenen, Vve Elise, blanch.
repasseuse.
- 23 Hôtel communal.
Schlunegger, Ls, concierge.
Police des habitants.
Perception impôt communal
Président communal.
Dépôts des Papiers.
Assistance.
Direct. Travaux Publics.

- 23 Secrét. Conseil communal.
Direction Police .
Caisse communale
Direction des Finances.
Inspecteur sanitaire et des
marchés.
- 25 Bonaccio-Boruat, Thérèse
et enf., prop.
(Gér.) Perrin-Brunner, A.,
Léop.-Robert 55.
Schallenberg, Vve C., pol.
boît. or.
Binggeli-Racine, L., emb.
Maurer, Milles, nickéleuses.
Girardin, Jean, remont.
Sandoz, Alb., échapp. et
pension.
Bersot, John, guill.
Gaufroid, Louise, Vve.
- 27 Gonin-Borel, Fideli, Vve,
propriétaire.
Chapuy, Léon, remont.
Tschanz, Lina, tricot.
Morel, Marc, avocat.
Jeannet, Alb., secrets.
Portenier, Arnold, cuvet.
Maurer, Henri, angl. vis.
- 28 Mairot, Alph., propriétaire
et automobiles.
Huguenin-Schilt, L., brod.
Muller, Jules, coiffeur.
Juvet, Alb., fab. d'horl.
Reymond, Chs., mécan.
armurier.
- 30 Cornu-Monnier, Ls, prop.
«Aurée» S. A., grav.
- 31 Robert-Nicoud, les enf. de
Chs-Ami, prop.
Vermouth, Jean, voitur.
Brandt, Vve F., tab. cigares.
- 31a Juvet-Calame, Ch.-Ad., pr.
Stauffer, Alb., boucherie.
- 32 Junod, Edouard, prop.
Junod frères, fab. boît. or.
Frey, Arthur, m. tailleur.
Junod-Droz, Jâmes, boît.
- 32 Uhlmann, Vve, s. prof.
Reinert-Robert, magasin
de musique.
Frey, Vve Jean, mén.
Kohler, Henri, conc.
- 33 Jeanneret-Struwer, Vve
Lina, propr.
Jeanneret, Jâmes, vétérin.
Schwab, Jbte., élect.
- 34 Robert-Charvue, Henri, pr.
et fab. d'horl.
Delachaux-Dubois, Julie, s.
prof.
Eigeldinger, André, fab.
d'horlogerie .
- 35a Jeanneret-Struwer, Vve
Lina, propriétaire.
Cinématographe «Apollo»
Bianchetti, Rinaldo, prop.
cinéma.
Tacchi, Joseph, conc.
- 36 Robert, Arn., prop.
Baillod-Robert, Vve, ménag.
Jacot-Contesse, Tell, pension.
- 37 Robert-Quartier, Ch.-F.,
prop .
Jacot-Farny, Rod., finiss.
boîtes.
Fischer et Aerni, Mme, pol.
boîtes.
Perrenoud, Albert, horlog.
- 38 Verpillot, Gust., propriét.
(Gérant) Jaquet, Aug., Pl.
Neuve 12.
Zuber, Béat, ressorts.
Huguenin, Ed., graveur.
Porret, Vve Suzette, tricott.
Cercle abstinent.
Hochner, Jules, remont.
- 39 Robert-Quartier, Ch., prop.
Robert, Chs, fab. ressorts.
Ducommun, Vve Hri, mén.
Grandjean, Vve G.
Miche, Jules, représ.

- 40 Etablissement métallurgique de Vienne (Isère).
Brunschwyler, Séb., atel.
- 41 Perrenoud, P., Zélim prop. et fab. d'horlog.
Pache, Vve Emma, mèn.
Brunschwyler, Séb., entrep. (Bureau).
Brunschwyler-Gunter, Alfred, entrepreneur.
Vulliet, Jules, guillocheur.
- 43 Jacot-Robert, Vve G., prop. Vaglio, Marie, lingerie. Société Coopérative des Syndicats.
Chatelain-Robert, J., rep. Vermot-Droz, O., pianos. Gruet, Edmond, représent. Laubscher-Grosjean, Vve C., aciers.
Hertig, Numa, m. vins. Vaglio, Auguste, menuis.
- 45 Muller, Ch., propr. (Gér.) R. Jacot-Guillarmod. Robert, Edm., brasserie. Weill, Camille, voyageur. Matthey, Léopold, horlog.-rhabilleur.
- 47 Monnot, Vve Eug., prop. Spitznagel, Chs, m. coiff. Delévaux, Arnold, magas. Ryser et C^o, fab. ressorts.
- 49 Bernasconi, A., prop. (Gérant) Papa, Jean, fab. cuvettes.
Ottone, Louis, charcutier. Ottone, Vve Louis, ménag. Perrenoud, Pl, fab. limon. Leuba, Georges, doreur. Wolter, C., fab. d'horlog. Morand, F.-J., commis. Eckert-Gerber, Ed., commis
- 54 Gerber-Jussy, A., Vve, pr. Gerber, Louis, remont.
- 54 Ryser, Chs., fab. ress. (ménage).
Voirol, Vve Lse, m'n.
- 55 Rueff, Henri, prop. Kernen, Jules, laiterie. Luthi-Sandoz, Fritz, domestique.
- 56 Gerber-Jussy, A., Vve, pr. Buhler, Georges, boulang. Morel, Louise, téléph. Barbezat, Arnold, décalq.
- 57 Grandjean, Marie et Georges, prop.
Aubry, Paul, fact. post. Purtscher, Christian, ébén. Cossali, Attilio, nég. hcrI.
- 57b Rueff-Lévy, Henri, prop. et marchand de détail.
Lévy, Vve, pension. Goetschel, Marc, fab. d'horl.
- 58 Bureau de Contrôle fédéral des mat. d'or et d'argent. Bureau fédéral des douanes. Chambre suisse de l'Horlog. Favre, Ls, empl. Contrôle. Favre, Paul, concierge. Meyer, Emile, représ.
- 59 Didisheim, Lucien, prop. et fab. d'horlog.
Hirt, Fritz, pendants. Jeanmonod, Gust., emboît. Janner, Paul, graveur.
- 61 Schwab-Comtesse, Alfred. pr. et fabr. de ressorts. Courvoisier, L., essay.-juré. Baud, Fernand, couvreur. Ruggia, Silvio, peint. Och, Frères, art. sports. Dotti, Mélanie, sage-femme. Faivre, Constant, nickel. Albrecht, Otto, fab. caisses. Eggimann, Edouard, mont. de boîtes or.
Margelin, Berthe, pierr. Eckert, Laure, ouvr. dames.

- 61 Schneider, Ed., horlog.
Margelin, Julia, commis.
Raineri, Lse, brodeuse.
Zbinden, Fritz, remont.
Olempi, Jean, fruits et lég.
Freund, Léon, portefaix.
- 62 Le Progrès (S. A.) propr.
Mag. d'ameubl. du Progrès.
- 65 S. A. des Etablissements
Jules Perrenoud et C^o, pr.,
magasins de meubles.
Bernheim, E., fab. d'horl.
Blum, Eug., fab. d'horl.
Jeanneret, Aug., avocat.
- 67 Berg, Armand, propr. et m-
dentiste.
Berg-Zbinden, Vve G.
Moret, Augte, tonnelier.
- 69 Berg, Armand, propr.
Wuilleumier, U.-L., rem.
Cullaz, Henri, mécanic.
Python, Jos., pension.
Caille, Paul, commiss.
- 71 Candaux - Robert, Louise,
propr.
Perrelet, Chs, manœuvre.
Eberhardt, A., empl gaz.
Eberhardt, Louis, employé
postal.
Etienne, Jâmes, régleur.
Althaus, Bertha, ébauch.
Ginnel, Vve, Marie.
- 73 Zahnd-Roth, Elise, propr.
Zaugg-Dubois, Chs, grav.
Andrié, Vve Adèle, pos.
cadrans.
Gentil, Alph., man.
Darbre, Edgar, emp. che-
min-de-fer.
- 75 Matthey-Roulet, Ed., Vve,
propriétaire.
Matthey-de-l'Etang, Vve
Aug.
Michel, Pierre, Vve. mén.
Spahr-Matthey, Louise.
ménagère.
- 75 Geneux, Alfred, conduct.
C. F. F.
Mamie, Paul, rem.
- 77 Aubert-Lecoultre, W.-A.,
prop. et commis.
Kernen, Arnold, emp. J.-N.
Reusser, Henri, voyag.
Rosenberger, Rod., tailleur
Rigotti, Paul, peint.
- 79 Haldimann, Etienne,
propr. et fourn. horl.
Maeder, Martha, télégr.
Haeni, Ernest, ébauch.
Solberger, Fritz, aiguilles.
Junod, Charles, secrét.
école d'horlog.
Leuenberger, Laure.
- 81 Nicolet-Roulet, Ulysse, pr.
Brandt, Werner, commis.
Eggimann-Mauley, Ed.,
boîtier.
Schoen, Xav., tab. et cig.
Brandt, Luc., f. diamant.
Jeanneret, Ph., poêl. fum.
- 83 Reutter, Louis-Alf., propr.
Heger-Burnier, Georges,
remont.
Guilloud, Arn., manœuvre.
Schwenter, R., tabacs et
cigares.
Widmer, Jules, manœuvre.
Haberbusch, Edm., rep.
- 85 Reutter, Louis-Alfred, pr.
Clivio, Charles, maçon.
Jacot, Charles, commiss.
Aeschlimann, Paul-Auguste,
pos. cadrans.
- 87 Martin-Nobs, Fréd., propr.
(Gér.) Blanc, A., Léop.-
Robert 41.
Blind, Bertha, Vve, journ.
Traub, Vve Marg.
Hegnauer, Chs., m. couv.
Schmid, Alfred, chauff.
J.-N.

- 89 Blum, Jules, prop. et mont. boîtes.
Blum, Berthe, ménagère.
Blum, Narcisse, voyag.
Calame, Albert, conciage
- 90 Labhardt, W., prop.
(Gérant) Guyot, Alfred,
Paix 43.
Boulangerie coopérative.
Addor, Jules, camionn.
Coopérative des Syndicats.
Pillard, Marie, ménag.
- 91 Robert-Gonin, Ch., prop.
Forget-Huguenin, H., poliss.
Aurèa (S. A.), décorat.
- 93 Robert-Gonin, Chs, propr.
Grandjean, Henri, entrep.
- 95 La Masse Gentil, P. prop.
(Gér.) Guyot, A., Paix 43.
Sunier, Jean-H., graveur.
Bourquin, Ls, camionn.
Guinand, Vve, Sophie.
ménagère.
Guillet, Thérèse, modiste.
Seiler, Chn, menuisier.
Méroz, Charles, coiff.
Jobin, Vve Laure, mén.
- 96 Rickli-Balsiger, Ulr., prop.
Schmidlin, Numa, rep. rem.
Morel, Alfred, pension.
Lunginbühl, Fritz, men.
Friedli, Samuel, doreur.
- 97 Lévy-Zivy, N., propriét.
(Gér.) L.-A. Besse.
Petrel, Albert, commis.
Bessat, Paul, garde comm.
Poggia, Vve Cath., menag.
Faivre, Léon, commiss.
Dienit, Emile, soud. ass.
Eggimann, Antoinette.
règleuse.
Carrel, Franç., empl. J.-N.
Langel, Jules, bijout
- 98 Rickli-Balsiger, Ulr., pr.
Farrer, Fritz, camionn.
- 98 Bernheim, Charles, art.
de bureau.
Derivaz, Lina, laitérie.
Cuenot, E., horlog.
- 98bis Fluckiger, Fritz, propr.
(Gér.) Dubois, Chs-Oscar.
Léop.-Robert 35.
Rubin, Gottlieb, Vve
Luginbuhl, Fritz, maître-
menuisier.
Ruspini, Paul, entrepr
Gaccon, Fois, facteur.
- 99 Lévy-Zivy, N., propriét.
(Gérant) Besse, L.-A.
Wiget, Vve Jos., ménag.
Baltera, Victor, cordonn.
Zumkehr, Hermann,
colporteur,
Anzola, Jacq, maçon.
Petit, Louis, remont.
Claude, Vve Fernande,
ménag.
Frêne, Albert, remont.
Bouteiller, Chs., secrets.
- 100 Fluckiger, Fritz, propriét.
Entrepôts P. Ruspini.
- 101 Lévy-Zivy, N., propriét.
(Gérant) Besse, L.-A.
Desaules, Arn., employé,
J. N.
Verdon, Victor, camionn.
Antoniazza, Vve Angèle.
Cattin, Henri, boîtier.
Girard, Pierre, doreur.
Reichen, Henri, manœuv.
Guillet, Léon, méc. dent.
- 103 Maroni, Pascal, Vve, prop.
(Gér.) Alfred Guyot.
Jean-Richard, Fois, empl.
gare.
Scheidegger, Fritz, secr.
Malcurat, Anth., guilloch.
Béguin-Wyss, Ges, aiguill.
Werren-Favre, W, repass.
Gigandet, Auguste, man.

- 103 Grimm, R., empl. téléph.
Humbert, Adèle, repass.
linge.
Gretillat, Charles, empl.
gare.
- 105 Maroni, Pascal, Vve, prop.
(Gér.) Guyot, A., Paix 43.
Thiévent, Casimir, cadr.
Petit, Emile, voitur
Santo, F., peintre.
Naula, Ant., gypseur.
- 106 Société Immobilière. pr.
(Gér.) Boillot, L., Léop.-
Robert 94a.
Half, N. et Co, fab. horl.
Beiner, Ed., fab. boît.
Dreyfus, M.-P., fab.
horlogerie.
Girardin, A., poliss. boît.
- 110 Wæffler, Jean, prop., voit.
Gédet, Henri, mécan.
Munger, Brutus, fondeur.
- 112 Von Bergen, Marc, prop.
et camionneur.
Schorer, F.-Alb., empl.
J.-N.
- 130 Durin-L'Héritier, C., prop
et entrepreneur.
Imhof, Georges, m. sellier.
Borel, Marc, domest.
Grenacher, Léon, terrin.
Thœnig, Fritz, voiturier.
Bandelier, Ls., boucher.
Schneider, Alb., chef
d'équipe.

Signal (Rue du)

- 6 Steinmann-Gutknecht, Sam.,
prop. et remont.
Mayer, William, boîtier.
Vuille, Louis, empl. post.
Christen, Emma, cout.
Christen, Rosa, ling.
- 8 Wintsch et Frei, prop.
Frei, Wintsch et Cie, grav.
Frei, Edouard, grav.

- 8 Humbert, Elmire et Marie.
Wintsch, Rod., graveur.
Walzer, Armand, rem.
- 10 Luthy, Bertha, Mme, propr.
et épicerie.
Martin, Paul, comptable.
Girard, Constant, horticult.
Dubois, G.-Ed., boît.
Reymond, Paul, prof.
école d'horlogerie.
Quillerat, Léon, boîtier.
Houriet, Julien, remont.

Sophie-Mairet (Rue)

Près Bel-Air

- 1 Dubois, Chs, prop. et méc.
Roth, Joseph, boîtier.
Breguet, Henri, institut.
Rondoli, Guérino, maçon.
Jenny-Perret, Ch., secrets.
Breguet, Louis, boîtier.
Calame-Dellenbach,
Georges, commis.
Schutz, Ernest, boîtier .
2. Amez-Droz, Jules, prop. et
fab. ressorts.
- 3 Cattin, F., propr.
Huguenin-Mistely, J., grav.
Breguet-Vuille, Alf., typ.
Perrenoud, Louis, boîtier.
Breguet, Louis, graveur.
Rauber, Fritz, boîtier.
Bedaux, Emile, boulang.
Bourquin, Ariste, remont.
Marchand, Adamir, ébauch.
Spahn, Léon, commis.
- 4 Egger, Jean, propr. et
ébéniste.
Egger, Jean, père, cuvet.
- 5 Blasi, Jos., Vve, propr.
Wuilleumier, Raoul, empl.
post.
Colliot, Léon, emboît.
Pellaton, Ernest, commis.

- 5 Rosselet, Gges, remont.
Mairet, Henri, boîtier.
Wuilleumier, César, remont
Montandon, Fritz, remont.
Hennet, Chs., boîtier.
Frasse, Valentin, boîtier .
- 6 Graber Amez-Droz, F.-Ls.,
prop. et fab. brides.
- 8 Wenker-Citerlet, H.-Ate,
prop. et remont.
- 10 Calame, Numa, Vve propr.
Nicoud, Fritz, mécanic.
Sandoz, Tell, manœuv.
- 12 Spreuer-Zumstein, Alex.-A.
prop. et boît.
Wuillème, Henri, loit.
- 14 Guiot, Victor, propr. et
sertisseur.
Berlie, Henri, bijout.
- 16 Thiébaud, Polybe, prop. et
fab. de secrets.
- 18 Fontana, Andr., prop.
(Gér.) Steiner, Raoul,
Luginbuhl, Henri, remont.
Galeazzi, François, entrep.
Kirchhofer-Girard, Jules,
remonteur.
Freitag, Chs, boîtier.
Perret-Jeanneret, Numa,
manœuvre.
Freitag, Aloïs, mécanic.
JeanRichard, Paul, commis.
Vuille, Etienne, régl.
- Sorbiers** (Rue des)
- 13 Droz, Vincent, prop.
(Gér.) G. Zeltner, Jura 6
Von Gunten, Henri, décor.
Grellet, Féréol, boîtier.
Bolle Edouard, remont.
Carlini, Ls., mécan.
- 15 Droz, Vincent, prop.
(Gér.) A. Zeltner, Jura 6
Hirsch, Adolp., fab. d'horl.
- 15 Reinbold-Schenk, Fritz,
compt.
Henry, Arth., commiss.
Flajoulot, Eugène, remont.
Merz, Vve, Marie, s. prof.
Schenck, Pauline, dem.
de magasin.
- 17 Weber, Gges-Ed., prop.
Robert-Dubois, Ali, boît.
Brandt, Henri-Alc., repass.
Guyot, Charles, graveur.
Macquat, Maurice, boîtier.
Fleury, Joseph, boîtier.
Kirchhofer, Charles, boît.
Droz, Victor, graveur.
Magnin-Béguelin, Eug.,
emboîteur.
Christen, Edouard, remont.
- 19 Meyer, Jacques, prop.
(Gér.) Guyot, A., Paix 43.
Perrenoud, Albert, ébauch.
Gutknecht, Jules, commis.
Béguelin, Léon, boîtier.
Jeanmaire, Charles, démont.
Philippin, Auguste, prof.
Spætig, et Cie, fab.
de boîtes.
Favret, Jules, graveur.
Stambach, Paul, guilloch.
Brandt, Fritz, manœuv.
- 21 Balanche, A., prop.
(Gérant) Dubois, Chs-Osc.
Loosli, Fréd., remont.
Schreiber, Wilhelm, cart.
Etienne, Vve Emilie, mén.
Kummer, A., horloger.
Ochsner, Charles, ébéniste.
Huguenin-D'Or, Just, repr.
Ryf-Clerc, A., décott.
Racine, Alb., cond. typ.
Dumont-Glatz, Arn., rem.
Schenk, Luc, remont.
- 23 Balanche, A., propr.
(Gérant) Dubois, Chs-Osc.
Delachaux, Eug., horlog.
Franck, Chs, secrets.

- 23 L'Epplattenier ,Pau., grav.
Droz, Paul, remont.
Robert, Ariste, remont.
Wuilleumier, Jules, boît.
Prœllochs, Edmond, boît.
Lambercier, Paul, rem.
Mojon, Adrien, emboît.
Ducommun, Henri, horlog.
Kaufmann, Jean, remont.
Le Theoff, Jos., mécan.
Eisenbach, Adolphe, bij.
- 25 Fehr-Etienne, A., prop.
Tripet, Léon, remont.
Perrenoud, Marc, cartonn.
Muller, Henri, remont.
Guyot, John, boîtier.
Macquat, Paul, commis.
Steiger, Edouard, remont.
Greber, Léon, commis.
Zumsteg, Henri, mécan.
- 27 Weber, Ges-Ed., propriét.
Wuilleumier, Alb., rem.
Accola-Engel, Fritz, boît.
Hirsig, Fritz, ébéniste.
Looshi, Franz, pendants.
Hermann, Jean, ressorts.
Cuenin, Léon, commis.
Loosli, Vve, Marie, tricot.
Grisard, Albert, grav.
Sandoz, Georges, mécanic.
- 6 Beaud, A., empl.
Bohy, Louis, manoeuv.
Société Générale d'Affichage.
- 8 Nicolet, les enf. de Fçois-Gust., propriét.
(Gér.) Jacot-Guillarmod, R. pl. H.-de-Ville 5.
Kernen, Madel., journ.
Michel, Jacques, boucher.
Soler, Vve, Elisabeth.
- 10 Droz-Berger, Madeleine et enfants, propriét.
Burkhalter, Chs, graveur.
Pelletier, Arm., remont.
Von Gunten, Vve Marie, épicerie.
Droz, Achille, emboîteur.
Girard, Henri, mécan.
Jodry, Arnold, boîtier.
Salzmann, Alfred, graveur.
Scheidegger, Vve Blanche, coiffeuse.
- 12 Brunner, Sébastien, propriét. et m. serrurier.
Tuscher, Emilie, rep. linge.
Gindrat, Jules, s. profess.
- 14 Huber, les enf. d'Arnold et Delachaux - Wuilleumier, Lucie-H., propriét.
Perret, Frida, tailluse.
Schelling, Ern., remont.
Jaquet, Gges, pâtiss. conf.
Schmel, K., tailleur.
Huguenin, Henri, achév.

Stand (Rue du)

- 4 Argast, Adolphe, propr.
Hôtel du Soleil.
- 6 White-Giles, Em.-Bertha, prop.
(Gér.) Guyot, Alf., Paix 43.
Hafner, E., cordonnier.
Grether, Elisa, denr. alim.
Grumbach, H.-L., tailleur.
Ducommun-Robert, Paul, émailleur.
Paris et Mestre, comest. et vins.
Liegeois, Gges, blanchiss.

Stavay-Mollondin (Rue)

- 6 Danchaud, H., propriét.
Péquegnat, Georg., m. dess.
Thévenaz, B., m. de boîtes.
Bysaïth, Jean, électricien.
Péquegnat, Cécile, institut.
Wuilleumier, Jules, rem.
Jeanneret, Louis, fils, fab. cadrans.

- 6 Roth, Fritz, facteur.
Schlenker, E., commis.
Schwab, Marie, journal.
11 Courvoisier-Ochsenbein,
Emilie-Emma, prop.
Huguenin, J.-Alb., peintre
en cadrans.
Steiniger, Paul, comm.-voy.

Succès (Rue du)

- 5 Baehler-Leuba, Louis, pro-
priétaire et fab. d'horlog.
Zurcher, Elise, tailleuse.
Noger, Adolphe, arquet.
Schwar, Numa, échapp.
5a Leuba-Huguenin, Ch., prop
et représent.
Gertsch, F., caviste.
Vuille, Jules, échappem.
9a Calame-Widmer, Florian,
prop. et comptable.
Stocker-Sunier, Ele, emb.
Selz, Léon., horloger.
11a Riva et Bollini, prop.
Buhler, Ariste, pivot. X
Beyeler, Jules, boîtier
Jacot, Henri, notaire
Matthey - Aellen, Paul,
acheveur.
Boulangier, Faul, dentiste
Chatelain, Marcel, horl.
Ochsenbein, Hans, empl.
postal.
Augsburger, Amélie, instit.
13 Rouillier-Cartier, Ch.-F.,
propriét. et graveur.
Peçon, Ch., boîtier.
Rcuillier, Léon fils, grav.
Rouillier, Tell, remont.
Jeanneret, Emile, mécan.
Paratte, Julie, pl. échapp.
13a Christen, Louis, propriét.
et remonteur.
Landy, Léon, horloger.
Matthey, Maurice, bijout.
Bieri, Rudolf, compt.

- 15 Kuhfuss-Cartier, Ch.-Gottl.
propriétaire et mécanicien.
Houriet-Maire, Fritz, rem.;
Matthey, Emile, horloger.
Petitpierre, Eug., mécan.
15a Alber-Friedli, Arn., prop.
et boîtier.
Péter, Rodolphe, horlog.
Maire, Maurice, direct. de
la coopérative.
Montandon, Osc., visiteur.
Stauffer, Edouard, profess.
Schwab, Jules, mécan.
Wuilleumier, Oct., soudeur.
Portenier, Edouard, boîtier.

Temple-Allemand (Rue du)

- 1 Zumkehr-Montandon, Char-
lotte-J., propriét.
Mauch, Vve Suzann., journ.
Lemrich-Guinand et Cie, f.
cadrans.
Béehir, Pierre, grav.
Weibel, Hermann, graveur.
Pahux, Gust., fab. de boît.
König, Vve Alf., épicerie
Morizot, Jeanne, ménag.
Weber, Jean, ressorts.
3 Zumkehr-Montandon, Char-
lotte-J., prop.
Valet, Hermann, pend.
5 Zumkehr-Montandon, Char-
lotte-J., prop.
Courvoisier, Henri, décalq.
Sunier, Vve Marie, journ.
7 Martin-Montandon, Blan-
che, propriétaire.
Barzahini, Michel, mineur.
Schaub, Jacob, charpent.
11 Krentel, Hoirie, propr.
Robert, Elise, Vve, ménag
Pellaton, Hermann, rem.
Beynon, Paul, grav
Eymann, Ls.-D., visit.

- 13 Krentel, Mlles, propriét.
Simon, Joseph, secrets.
Nobs, Emile, cadrans.
Jeanrichard, J.-Alf., comb.
Krentel, Mlles.
Robert, Léa, institutrice.
Perret, Alfred, manœuv.
Lœffel, Vve Marie, journal.
Gerber, Paul, graveur.
Brandt, Vve Marie, journal.
Robert, Georges, emboît.
- 15 Soc. de construct., propr.
(Gérant) Theile, Albert,
Doubs 93.
Vermot, Vve Lucie, ménag.
Rausser, Vve Célestine.
Girardin, Louis, Vve.
Guyot, Ad., horlog.
- 17 Soc. de construct., propr.
(Gérant) Theile, Albert,
Doubs 93.
L'Eplattenier, Numa, guill.
Gigon, Alire, remonteur.
Colliot, Louis, remont.
- 19 Céléria, Adolphe, propr.
(Gér.) E. Vaucher; Nord 133.
Barmaverain, Fort., m. ram.
Pictet, Arthur, anneaux.
Huguenin, Ls-Ul., remont.
Jocallaz, Paul, ramon.
Delpêche, M., guilloché.
- 21 Farine, François-Jos., repr.
Liechti, Emile, Vve.
Erard, Achille, épiciér.
Stuedler, Hri-Alb., remont.
- 23 Breguet-Delachaux, Alb.,
propr. et remonteur.
Droz, Fanny, poliss. cuvet.
Breguet, Georges, commis.
- 24 Eglise catholique romaine.
Rota, Antoine, sertisseur et
concierge.
- 25 Paroisse indépend., propr.
Le Presbytère.
Borel-Girard, G., pasteur.
Balimann, Louis, encaiss.
- 27 Parel-Turban, Jean-Ul., pr.
et fab. d'horl.
Parel-Borel, Jean, horl.
Wehrli-Stauffler, U., prof.
Geiser, Léop. emp. tram.
Brailowski, Max, horl.
- 29 Hœter, Maria-Emil., prop.
Hœter et Cie, fab. d'horl.
Rieckel-Jeanerret, H., banq.
- 31 Leuba, Gges, propriétaire.
Uebersax-Nuding, Eug.,
fab. pendants (mén.)
Baume et C^o, fab. d'horlog.
Jeanerret, Paul-C., fab.
d'horlogerie.
- 33 Reinbold, Louis, propr. et
mont. boîtes.
Robert, Ariste, représ.
Wuilleumier, Vve A., s. prof.
Reinbold-Melliard, Vve, J.,
s. prof.
Berthoud, Ad., substitut.
Challandès, Fanny, Vve,
sans profession.
- 35 Minutti-Wille, Alois-J., pr.
et horlog.-mécán.
(Gér.) Guyot, Alf., Paix 43.
Jaques, Numa, fab. d'horl.
Grasset-Héloïse, aiguilles.
Glasson-Haymoz, G., comp.
Steiner, Vve Paul, horlog.
Huguenin, Elisa, ébauch.
Fehr, Arnold, graveur.
- 37 Eglise des Adventistes du
7^me jour, propriétaire.
Hintzi-Faivre, Emile, fab.
d'horlogerie.
Favre, Emile, emp. douane.
Fontana, Zéphirine, jurn.
- 39 Adventistes du 7^me jour, pr.
Favre, Léon, règleur.
Schmidt-Guy, A., horlog.
Monnier, Henri, horlog.
- 45 Wille, Vve Chl., prop.
Fleury, Chs, empl. post.
Held, Ferd., repass.

- 45 Kaiser, Ed., porf. dessin.
Jeanneret, Charles, tournit.
- 47 Wille Vve, Chs, propr.
Méroz-Hurst, Lucien,
fab. cadr. métal.
Bonjour et Grieshaber,
mécaniciens.
- 49 Gentil, Ant., prop. et m.
grav.
Bloch, Félix, négoc.
Schoenholzer, Otto, typog.
Favarger, Julien, graveur.
- 51 Brodbeck-Hugoniot, Emile,
prop. et fourn. d'horlog.
(ménage).
Rosselet-Spætig, Arm., rep
Dubois, Vve Emma, journal.
Spahr, Albert, pendants.
- 53 Brodbeck, E., prop.
Graizely, Achille, rapp. sec.
Humbert-Tissot, Vve Fanny
Quaile, Henri, fondé pouv.
- 59 Jeanneret, Paul, prop. et
fab. d'assortim.
Robert et Co, fab. d'horl.
Robert, Camille, fab. d'horl.
Sémon, Bertrand, remont.
Fricker, Rosa, épicerie.
- 61 Bourquin-Jaccard, Alb., pr.
et entrepreneur.
Gigon, Amédée, f. d'horl.
Perrin, Ges, représ.
Bloch, Edgar, négoc.
Hœter, Ernest, fab. d'horl.
Nicolet, Paul, horloger.
- 63 Bourquin-Jaccard, Alb., pr.
Bloch, Vve Samuel, s. prof.
Schneider-Robert, F., régl.
Vannier, David, f. d'horl.
Wolf, Emile, f. d'horl.
Matthey-Sermet, Arthur,
essayeur-juré.
Nordmann, Vve A.
Gindrat-Ritter, J., banquier.
- 71 Rodigari, Pierre, prop.
(Gér.) Guyot, Alf., Paix 43.
- 71 Cartier, Ali, échapp.
Tribolet, Ls, m. légumes.
Aguet, Onésime, emboît.
Thurban, Louis, décor.
Stockburger, Chs, remont.
Perret-Baur, J., peint. cadr.
Furler, Otto, commis.
Aellen-Huguenin, D., éch.
Barrozzi, Louis, menus.
Moser, Lina, épicerie.
Huguenin, Alcide, rem.
- 73 Jeanjaquet, Chs, propriét.
et boîtier.
Béguere, Paul, rem.
Pfister-Béguere, Vve Elise.
Guenin-Geiser, Ls, remont.
Vuille, Armand, rem.
Jeannin, Robert, grav.
Wuilleumier, Henri, term.
- 75 Eggimann-Fluckiger, pr.
(Gér.) A. Guyot.
Franc, Paul, Vve.
Perrelet, Félix, remont.
Simon, Vve, Marie, ménag.
Wuilleumier, Jules, instit.
Droz, Emile, graveur.
Dubé-Glatz, Vve, mén.
- 77 Miéville-Ryser, Paul, prop.
et fab. cartonn.
Dubois, Chs-Alf., remont.
Sandoz, Marie, ménagère.
Savoie, Paul, remont.
Donat, Franç., fab. pain.
- 79 Miéville-Ryser, Paul, prop.
Chatelain-Humbert, Arn.,
graveur.
Jacot, Vve, Emma, cart.
Lévy-Wolfsbruck, Th., horl.
Gindrat, Ernest, visit.
- 81 Schorn-Zurcher, Reinh., pr.
(Gér.) Guyot, Alf., Paix 43.
Amez-Droz, Alc., rem.
Warmbrodt, Ges, graveur.
Denni, David, pension.
Kunzi, Rud., Vve.
Favre-Bulle, Adr., compt.

- 81 Winkelmann-Keller Otto, mécanicien.
Dubois, Ariste, assurtan.
Vœlin, Auguste, boîtier.
Kneuss, Charles, remont.
- 83 Schorn-Zurcher, Reinh., pr.
(Gér.) Guyot, Alf., Paix 43.
Borle, Jules, peint. cadr.
Neeser, Fritz, représentant.
Hoffmann, John, grav.
Robert, Virgile, boulanger.
Mauvais Aug., remont.
Bœgli, Louis, empl. chem. de fer.
- 85 Schorn, Reinh., propriét.
(Gér.) Guyot, Alf., Paix 43.
Roy-Rossel, Edmond, Vve.
Amez-Droz, Chs, remont.
Piroué, Emile, représ.
Köhli, A., Vve, menag.
Von Allmen, Jean, cadr.
Mairet-Spahr, Ed., remont.
Lanz, Jean, boîtier.
Barbey, Aug., remont.
Robert-Jaccard, Paul, rhab. boîtes.
Jeanmairet, Ls., com. bièr.
Steinmann, Johann, tourn.
- 87 Schorn-Zurcher, Reinh., pr. et m. ferblantier.
(Gér.) Guyot, Alf., Paix 43.
Maire, Henri-Ls. f. d'horl.
Bessire, Hri, fab. d'horl.
Favre, John, fonct. douanes.
Descombes, Léon, d'œur.
Dubois-Droz, Gges, émaill.
- 89 Gagnebin, Bertha, pr.
Reguin, Louis, peint. s. ém.
Obrecht, W., fab. d'horl.
Rufenacht, Charles-E., fab. horlogerie.
Blauenstein, Sam., m. cœff.
Spreuer, Ernest, boîtier.
Rodé, Walther, horloger.
Debély, Chs, remonteur.
Tinembart, Chs., com. post.
- 89 Jeanquartier, Edm., boît.
Robert-Tissot, Chs., impr.
- 91 Chatillon-Graziano, H.-A., Vve, propriét.
(Gér.) Guyot, Alf., Paix 43.
Ruchonnet, Gast., peint.
Descombes, Virgile, sertiss.
Leuba, Oscar, horloger.
- 93 Chatillon-Graziano, H.-A., Vve, propr.
(Gér.) Guyot, Alf., Paix 43.
Sandoz, Edouard, boît.
Gilgen, sœurs, débris.
Descombes, Léon, d'œur.
Droz-Gerber, Ls, remont.
- 95 Chatillon-Graziano, H.-A., Vve, propr.
(Gér.) Guyot, Alf., Paix 43.
Vuille-Porret, Léon, pierr-sertiss.
Carel-Sollberger, François, employé.
Ruchonnet, Gaston, peintre-gypseur.
Droz-Mairet, Charles, cadr.
Augsburger, Vve, E., cadr.
Gigandet, Vve Alvina, journ.
Seiter, Vve Aline, finiss.
- 99 Dubois-Sandoz, Ali, prop. et emboît.
Dubler, Sophie, journal.
Brodbeck, Emile, boît.
Mœnig, Joseph, remont.
Adam, Arnold, remont.
- 101 Fluckiger-Klinger, Wilhelm, prop.
(Gérant) Guyot, A., Paix 43.
Rufener, Jean, manoeuvre.
Burgener, Rod., ressorts.
Lutz, Chs, café et parquet.
Chédel, Léon, facteur.
Brossard, Vve Lina, taill.
Hirschy, Isaac, manoeuv.
Leibundgut, Nicolas, s. prof.
Marti, Fritz, cantonn.
Bigler, Arn., commiss.

- 101 Zanoni, Jos. manoeuv.
Henchoz, Charles, boîtier.
Berger, Paul, laveur.
Vuille, Juliette, nickeleuse.
Schick, Fréd., ressorts.
- 103 Fluckiger-Hegnauer, Fr.,
prop.
(Gér.) Dubois, Chs-Oscar,
Léop.-Robert 35.
Mennat, Arth., boulang.
Chaney, Stanislas, Vve,
sans profession.
Vanzetto, Jean, maçn.
Bourquin, Vve C., journal.
Boss, A., boîtier.
Gutknecht, Gottf., m. boul.
Filleux, Charles, decorat.
Cordier, Jules, sertiss.
Widmer, Arnold, remont.
Petitpierre, Fritz, boîtier.
Fahrer, Charles, boîtier.
- 105 Comaita, Jos.-Marie, prop.
(Gér.) Guyot, Alf., Paix 43.
Pierrehumbert, Léon, grav.
Girard-Calame, Louis, empl
J.-N.,
Feisst, Gust., magas.
Ducommun, Camille, secret
Zimmermann, Chs, commis
Maillat, Jules, remont.
Matthey, Vve Elise, sans
profession.
Berger, Jean, typographe.
Mairet, Adamir.
Lemrich, Vve Fanny, mén.
- 107 Comaita, Jos.-Marie, prop.
(Gér.) Guyot, Alf., Paix 43.
Pierrehumbert, Ali, démont.
Diacon, Auguste, remont.
- 107 Fahrni, Jean, garde-pol.
Béguin, Ls-Alf., mécanic.
Piaget-Brandt, Aug., rem.
Monnet, Fritz, boîtier.
Humbert-Droz, Ges, grav.
Stehlé, Vve Aug., menag.
- 107bis Comaita, Jos.-Marie, pr.
(Gér.) Guyot, Alf., Paix 43.
Roth, Louis, pos. quant.
Heyraud, Henri, remont.
Poget, Jules, commis J.-N.
André-Kirchhofer, Louis,
employé au gaz.
Crevoisier, Alfred, boit.
Marthe, Charles, mécanic.
Tissot, Ernest, émail.
Quinternet, Alex., peintre
en cadrans.
Châtelain, Arn., remont.
Humbert-Droz, Achille, fab.
cadrans.
- 109 Guisan, Clém., Vve prop.
(Gér.) Guyot, Alf., Paix 43.
Calame Numa, épicerie.
Pagnard, Arthur, émail.
Morel, Alfred, émail.
Gaberel, Laure, rep. horl.
Robert, Jäm., agent encaiss.
Méroz-Graber, A., remont.
Chapuis, Ulysse-M., guill.
Gnecchi, Edouard, boit.
Meystre-Aellen, Gges rem.
Piguet, Julia, tailleuse.
Evard, Arnold, remont.
Marthe, Vve Ls, débris.
- 111 Fluckiger-Hegnauer, Fritz,
prop.
(Gér.) Dubois, Chs-Oscar,
Léop.-Robert 35.

Une maison bien gérée c'est la tranquillité de son propriétaire. —

Adressez-vous à **WILHELM RODE**, rue Léopold-Robert 7

et vous en serez convaincus.

Téléphone 13.18

- 111 Carnal, Aug., boîtier.
Haberbusch, Arth., archit.
Jeanneret, Chs-Ul., boîtier.
Coquard, Jules, graveur.
Heger, Fritz, remont.
Bourquin, Chs, employé.
Luthy, L., fab. caiss. emb.
Ruplin, Ed., remont.
- 113 Collège de l'Ouest.
Robert, Alfred, concierge.
- 115 Schwob-Blum, Moïse, pr.
- 137 Riva et Bollini, propr.
(Gér.) W. Rodé, Léop.
Robert 7.
Girard, H., fab. cadrans.
Perroud, Chs, nickeleur.
Dumont, Albert, remont.
Huguenin-Girard, L. rem.
Matthey, Hilaire, achev.
Gêneux, Justin, boîtier.
Dumont, Paul, remont.
Althaus, Charles, boîtier.
Clavin, Emile, commis.
Imhof, Georges, empl. pos
- 139 Riva et Bollini, propriét.
(Gér.) W. Rode, Léop.
Robert 7.
Pêcheur-Jeanneret, Lucien, boîtier.
Girard-Geiser, H., f. cadr.
Keller, Gottfried, rem.
Brandt-Baumann, Gges, remonteur.
Haldimann, Frédéric, commis.
- 144 Fiedler, Aug.-G., prop. et imprim.-lithogr.
Dellenbach, Gérold, conc.
- 2 Fetterlé-Chautems, Ed., pr.
(Gérant) Gallandre, Ch. E.
Stocchi, Jean, m. cordonn.
Degoumois, Joséphine, m. légumes.
- 3 Poste de police No 3.
- 4 Droz-Montandon, L.-Ed., prop.
(Gér.) Blanc, A., Léop.-Robert 41.
Boillat, Alf.-Just., domest.
Sandoz, Emma, boliss.
Berner, Lina, journalière.
- 4a Droz-Montandon, L.-Ed., prop.
(Gér.) Blanc, A., Léop.-Robert 41.
Guinand, Lucien, paillonn.
Arm, Gottl., sergent pol.
Hubscher, Alb., serg.-Maj. de police.
Ducommun-Robert, Fritz, fab. d'horl.
- 6 Wille, Arthur, prop.
Humm, Rob., magasinier.
Matile, Emma, repass. linge
Bersot, E., Vve, s. prof.
Robert, Louise, rentière.
Matile, Vve Fanny ménag.
Droz, Paul, boîtier.
- 7 Hahn, Julie, prop.
Robert-Leuba, Ls, comb.
- 8 Hahn, héritiers de A., prop.
(Gér.) Blanc, A., Léop.-Robert 41.
Landry, Jules, confiseur.
Robert, Georges, remont.
Siegenthaler, Gott., f. cadr.
Porret, Scphie, sans prof.
Lehmann, Ernest, typogr.
- 9 Jobin, Marie-F., et ses enf., prop.
(Gér.) Jeanneret, P.-W., conseiller communal.
Wuilleumier, Vve Henri, rhab., pivot.

Terreaux (Rue des)

- 1 Ducommun, Antoinette, pr.
Kaiser, Adel., s. profess.
Perrenoud, Ed., café-brass

- 9 Ferret, Léon, ressorts.
Stucky, Vve, Caroline.
Perret, Paul, ressorts.
Richard, Dina, creuseuse.
Hamm, Elisa, institutrice.
Richard-Sommer, Hri, boît.
Lauber, Edouard, ressorts.
Jeanneret, Edouard, homm.
de peine.
- 10 Audétat-Guye, H., propr.
et poliss. boîtes or.
Bauer, Gérald, horl. rhab.
Pantillon-Guye, L., peint. s.
émail.
- 11 Collay, Jean, propriét.
Kramer, Franz, ébéniste.
Jost, Gottfr., imprim.
Luthy, Laure, tenanc.
Monticelli, Marie, journ.
Luthy, Gottfr., tonnel.
- 12 Bonardi et cons., propr.
(Gér.) Dubois, Chs-Oscar,
Léop.-Robert 35.
Masson, Gustave, graveur.
Sémen, Adolphe, émail.
- 13 Froidevaux, Arthur, boîtier.
Tripet, Emilie, garde-mal.
Sengstag, Léopold, boîtier.
- 14 Mosimann, Paul, prop.
Ruegsegger, Suz., journal.
Sandoz, Edouard, court.
Cattin, Aristide, boît.
Ganguillet, Jles-Fc, régl.
Gosteli, Paul, remonteur.
Posty, Louis, sertisseur.
Sabaini, Joseph, entrepr.
Dubois, Lina, journalière.
Hamel, Gustave, boîtier.
Donzé, Amélie, ménag.
Ducommun, Véréna, s.
profession.
Fischer, Henri, empl.
- 15 Collay, Jean, prop. et chiff.
et combustible.
- 16 Taillard, Jean-Alc., propr. et
fabr. d'horlog.
Montandon, Fritz, f. cadr.
Bernier, Mme, journal.
Herzer, Antoine, joail.-sert.
Donzé, Arnold, remont.
Cattin, Jules-Ad., rem.
- 17 Grand-Guillaume-Perrenoud
Montandon, Fritz, prop.
Dunand, Pierre, commiss.
Klopfenstein, Jean, ress.
Klopfenstein, Vve Cécile.
Hunsperger, Rose, grand.
Juvet, Albert, remont.
- 18 Augsburgur, G.-E., propr.
Droz, G.-Alf., relieur.
Sandoz, Julie, s. prof.
Perret-Gentil, Emile, remont.
Schadé, Chs, lithographe.
Jeanneret, Georges, émail.
Delay, Henri, agent pol.
Vogt, Hermann, rem.
Dæppen, Jean, m. cord.
Humbert, Jos., empl. gaz.
Pingeon, Gustave, guill.
Möri, Albert, secrets.
- 19 Chopard-Schäffer, Mad. et
enf., prop.
Stauffer, Vve Jean, ménag.
Moser, Fritz, tonnelier.
Möri, Charles, couv.
Huguenin-Virchaux, Gve,
chauffeur.
- 20 Ottolini-Bœgli, Jér., prop.
et menuis.
Lampert, Joseph, graveur.
Cavin, Alf., empl. tram.
Pellaton, Constant, graveur
- 21 Favre, Jules, propriétaire
Richard, Alf., guilloch.
Maumary, Alph, échapp.
Maumary, Vve Ulysse,
ménagère.
Lampert, Vve Elisa, mag.
légumes.

- 22 Riva, Antoine, prop. et entrepreneur.
Mathey, Jules, grav.
Nicolet, Camille, ressorts.
Daucourt, Jules, graveur.
- 23 Zaugg-Dubois, Céc., prop.
Zaugg, Edouard, grav.
Winter, Paul, tapiss.
Jeanneret, Louis, décorat.
- 25 Hauert, Nic., prop.
Loosli, Frédéric, laiterie.
Botteron, Numa, domest.
Bohner, Théophile, émail.
- 27 Hauert, Nicolas, prop.
et rhab. de boîtes.
Vuille-dit-Bille, Jules-Alc.,
horloger rhabilleur.
Evard, Charles, man.
Dubois, Agricool, horl.
- 28 Hildbrand, G., propriétaire.
Köhli, Fritz, m. grav.
Perrenoud, Jules, secr.
Mündwyler, Rod., pend.
- 29 Jeanmairat-Dubois, Victor,
Veuve, propr.
Mathys-Mairat, Jules, rem.
Huguenin, Emile, remont.
Nicolet-Huber, V., fond.
- 33 Hänggi, Louis-Jos., prop.
Rufenacht et Cie, f. cad.
- 37a Loosli, Fr., propr. et maître menuisier.
- 41 Kuntz, Eug., pr. et voit.
- 46 Riva, Alfred, et Noël, pr.
Riva, Alfred, m. menuis.
Riva, Noël, peintre.
Stebler-Dubois, Ed., grav.
Godat, Gges, commis.
Ochsner, Adolphe, ébén.
Gaberel, Arthur, rem.
- 91 Perrot, Franç. et Ch., pr.
Burri, J.-Alfred, vve.
Burri, Alfred, facteur.
- 93 Perrot, Franç. et Ch., pr.
Calame, Jules, cantonn.
- Tête-de-Rang** (Rue de)
- 25 Meyer, Jacques, propriét.
(Gér.) Guyot, Alf., Paix 43.
Kirchofer, Eug., remont.
Leibundgut, Arth., horlog.
Jacot, Eug., ressorts.
Degoumois, Vve, ménag.
Daum, Henri, boîtier.
Vuille, Fernand, remont.
Beurret, Adrien, grav.
George, Léon, termin.
Hellstern, Hubert, galvan.
- 29 Fluckiger-Hegnauer, F., pr.
(Gér.) Dubois, Chs-Oscar,
Léop.-Robert 35.
Indermuhle - Calame, A.,
caissier banque.
Vuillomenet, Ed., peint. sur
émail.
Chopard, Alb., profess.
Gänsli, Marie, s. profession.
- 31 Fluckiger-Hegnauer, F., pr.
(Gér.) Dubois, Chs-Oscar,
Léop.-Robert 35.
Junod, Jules, représ. d'horl.
Augsburger, Ed., achev.
Heimger, Arnold, mécanic.
- 33 Fluckiger-Hegnauer, Fritz,
prop. et entrep.
(Gér.) Dubois, Chs-Oscar,
Léop.-Robert 35.
Fluckiger, Ida, s. prof.
Siegrist, P., prof. Ec. d'h.
Bourquin, Paul, boîtier.
- 35 Fluckiger-Hegnauer, F., pr.
(Gér.) Dubois, Chs-Oscar,
Léop.-Robert 35.
Wasserfallen, Ed., dir. Ec.
primaires.
Berthoud-Brandt, F., boît.
Grosclaude, Adolphe, prof.
- 37 Fluckiger-Hegnauer, F., pr.
(Gér.) Dubois, Chs-Oscar,
Léop.-Robert 35.

- 37 Kuenzi, Fritz, chet de sect.
Péclard, Ch., direct. télép.
Leuba, Paul-Emile, fab.
d'horlogerie.
- 39 Fluckiger-Hegnauer, F., pr.
(Gér.) Dubois, Chs-Oscar,
Léop.-Robert 35.
Burgat, J., Mme, café-rest.
- 41 Fluckiger-Hegnauer, F.,
propriétaire.
Cossa, Jean, gyps-peint.
- 62 Girard, Amanda propr.
Grattapaglia, Louis, man.
Lesquereux, Arthur, man.
Maillot, Emile, repass.
- 72a Droz, Adolphe, propr.
74a Droz, Adolphe, propr.
Droz, Albin, s. profession.
- 76 Pécaut-Dubois, Alb., prop.
Dubois-Pécaut, G., nég.
Jobin, Rose, remont.
Vuille-Auberson, Paul,
manœuvre.

Tilleuls (Rue des)

- 2 Société de la Fabriq. d'hor-
logerie Girard-Perregaux
et Cie, propriét.
Descombes, Emile, conc.
- 7 Millenet, Ls, prop.
(Gér.) A. Blanc, not.
Durig, Fritz, remont.
George, A., Vve, ménag.
Matthey, Maria, Vve,
Girard-Hoeter, Lucien,
commis.
Burkart, E., professeur.
Dubois, Georges, imprim.
Houriet, Emile, voyag.
- 11 Girard-Gallet, Const., prop.
- 13 Robert, Chs, prop. et fab.
ressorts.

Tourelles (Rue des)

- 15 Boss, Henri, prop. et boît.
Breitmeyer-Girard, Mme,
prof. peinture.
Girard-Perregaux, Marie.
Jaccard, P., insp. apprent.
Tièche, Gust., com. post.
Brandt, Hans, direct.
Perret, Samuel, représ.
Kraft, Ernest, caiss.
banq.
Mettler-Wyss, F., imprim.
- 21 Siegenthaler-Clerc, Gottfr.,
 propr. et grav.
Schuttel, Benj., visiteur.
Walter, Bernard, visiteur.
Gall-Favre, A., commis post.
Küng, Jules, commis.
Marguet, Henri, caissier.
Bauler, Emman., pasteur.
Montandon, Eug., fab. cad.
- 23 Mouchet, Daniel-H., prop.
Chapuy, L.-Jules, caissier.
Guinand, James, com. gare.
Fiedler, Aug., G., lithog.
Haas, Louis.
Guenin, Jules, remont.
Perrenoud, Jean-L., prof.
Eichenberger, Arthur,
commis.
Luginbühl, Chs., pasteur.
Daum, Léonard, s. prof.
- 25 Richardet, Henri-Arthur,
prop. et fab. cadrans.
Haasen-Benesch, Fritz,
peintre en cadrans.
Curit, Gustave, manœuv.
Benesch, Marie, ménagère.
Weisser, Hermann, mécan.
Huguenin, Vve, Eugénie,
ménagère.
Hertig, Armand, grav.
Perrin, Henri, émaill.

- 27 Richardet, Henri-A., prop.
Dietz, Fritz, décalq.
Girard, Alexis, émail.
Méroz, Edmond, comptable.
Etienne, Emile, remont.
Alber, Marc, boîtier.
Berberat, Paul, boîtier.
- 31 Fluckiger-Klinger, Wilhel-
mine, prop.
Eggmann-Fluckiger, Alf.,
fab. d'horlogerie.
Reber, Ch.-Bernard, horl.
Ingold, Paul-E., prof.
école d'art.
- 33 Weber-Hænggi, Ed., propr.
Gander, Marc, fab. d'horl.
- 35 Fluckiger-Hegnauer, Fr.,
prop.
(Gér.) Dubois, Chs-Oscar,
Léop.-Robert 35.
Gagnebin, Achille, remont.
Matile, J.-H., pianos.
- 37 Fluckiger-Hegnauer, Fritz,
prop.
(Gér.) Dubois, Chs-Oscar,
Léop.-Robert 35.
Sutter-Zingg, Albert,
administrateur postal.
Jacot, Henri, visiteur.
Guenin-Fallet, Alb., horlog.
- 39 Stoll-Kundert, Arn., prop.
La Moderne, décoration.
Kocher, Albert, profess.
Baume, U., Mme, poliss. b.
- 41 Fluckiger-Hegnauer, Fritz,
prop.
(Gér.) Dubois, Chs-Oscar,
Léop.-Robert 35.
Berthoud, Adrien, mécan.
Cattin, Fois, boîtier.
Huguenin, Camille, rem.
Berthoud, Adr., mécan.
- 43 Girard-Bille, A., pr. et boît.
Luthy, Vve Laure, ménag.
- 45 Cattin, Ls-Just., prop.
fabrique horlog.

- 45 Galla, Annibal, doreur.
Droz, Henri, horloger.
- 59 Béguelin, Henry-A., propr.
et fournitures.
- 65 Brusa, François, propr.
Zollikofer, Arn., ingén.
Brusa, Henri, peintre.

Tuilerie (Rue de la)

- 30 Kullmer, Jean, propriétaire.
Leschot, Zélim, remonteur.
Rochat-Wyss, Vict., f. cadr.
Viennet, Edouard, ressorts.
Calame, Henri, employé
gaz.
Humbert-Droz, Antoinette.
Spillmann, Chs, instituteur.
- 32 Kullmer, Jean, prop.
Winkelmann, Numa, ress.
Schlunegger, Charles, instit.
Matthey, Georges, empl.
téléphone.
Studer, Georges, rédacteur.
- 42 Geiser, Emile, propriétaire
et fabric. ressorts.
Hausheer, Herm., institut.
Buhler, Chs, ressorts.

Valanvron (Rue du)

- 2 Wuilleumier-Calame, Gges,
propriétaire et cuvetier.
Huguenin, Aug., reinont.
- 4 Société d'ass. génér. Zurich,
propriétaire.
(Gérant) Gallandre, Ch.-E.,
Parc 13.
- 6 Winzeler, Ch., pr. et boît.
Kurt, Chs, boîtier.
Vuille, Alcide, cantonn.
Furst, Madeleine, mén.
- 8 Banque Populaire Suisse,
propriétaire.
(Gérant) Gallandre, Ch.-E.,
Parc 13.

- 8 Robert, Georges, man.
Courvoisier, Arm., remont.

Versoix (Rue du)

- 1 Hauert, frères, propriét.
Zisset, Alb., café-brass.
Stoll, Samuel, horloger.
- 1b Hauert, frères, propriét.
Paux, Victor, tab. et cig.
Bosson, Gust., remont.
Sautebin, Adrien, chev.
- 3 Schär, Théod., propr.
Spiller, Salomon, café,
boulang. épicerie.
- 3a Ruch, Mathias, Vve, pr.
et confiserie.
- 5 Rodde, Pierre, Vve, prop.
Monney, Justin, mag. alim.
Leduc, Eug., chiff., comb.
Barth, Vve, Philippe,
couturière.
Junod, Hri, horloger.
Bergeux, Ernest, cafetier.
- 7 Hirsig, David, prop. et épïc.
- 7a Fetterlé, Ed., propriétaire
et m. ferblantier.
Fetterlé, C., Mlle. ouvrages
de dames.
- 9 Maire, Paul, Vve, propr.
Jacot, Oscar, Vve.
Cattin, Numa, tab. et cig.
Romanet-Terraz, François,
fab. de vis.
Jacot, Paul, représent.
Gässler, Ernest, aiguill.
Gagnebin, Angèle, poliss.
- 9a Maire, Paul, Vve, propr.
Bourquin, Anoni, empl.
Cherbuin, Jules, mécanic.
Aeschlimann, Jules-H.,
remonteur.

Vieux-Cimetière (Rue du)

- 3 Heng-Reinhardt, Aug., pr.
et m. graveur.
Perret, Charles, employé
gaz.
Geiser, Hri-Ls., journal.
- 5 Benz, J., prop. et menuis.
Luginbuhl, Gottl., menuis.
Furlenmeyer, Arn poliss.

Vieux-patriotes (Rue des)

- 141 Cucuel, E., pr. et graveur

Vingt-deux cantons (Rue des)

en dessous du Point-du-Jour

- 39 Jeanneret, Jules-Ed., prop.
et graveur.
Reinhardt, Albert, remont.
Eigenheer, Ern., archit.
- 40 Danchaud, H., propr.
Roesli, Nicklaus, tapiss.
Steiner, Charles, boitier.
Gigon, Auguste, dégross.
Lœtscher, Arm., graveur.
Lebet, Charles, pendants.
Calame, Daniel, remont.
Jaquet, Augustin, boît
Tissot, Jules, horlog.
- 41 Gagnebin, Constant, propr.
et facteur postal.
Grosvernier, Léop., boît.
Notz, Henri, régleur.
Montandon, Léon, man.

Winkelried (Rue)

- 75 Reimold, Fréd., la masse
propriétaire.
(Gérant) Gallandre, Cl.-E.,
Parc 13.
Mettler, Ed., charg. post.
Nægeli, Jean, mécan.

- 75 Graüb, Fritz, empl. ch. f.
Diacon, Paul; remont.
Gindrat, Edm., horloger.
Jacot, Edouard, repass.
Becker, Léon, visiteur.
- 77 Wolff, Jacques, prop.
Curie, Émile, termin.
Girard-Druey, Alf, remont.
Girard, Max, typogr.
Monnot, Paul, ébauches.
- 85 Scherz, Albert, prop. et rem.
Hauser-Basler, Ed., empl.
J.N.
- 85 Pellaton, Ulysse, mécanic.
Jeanneret, Eug., mécanic.
- 87 Wuilleumier frères, propr.
Wuilleumier, Léon, facteur.
Wuilleumier, Ali, facteur.
Aubert, Henri, horloger.
Faivre, Ulysse, meunier.
- 89 Von Almen, Paul-Léon,
propr. et facteur.
Perret-Bernard, Vve Ad.
Mougin, Charles, emboît.
Mojon, Paul, remont.

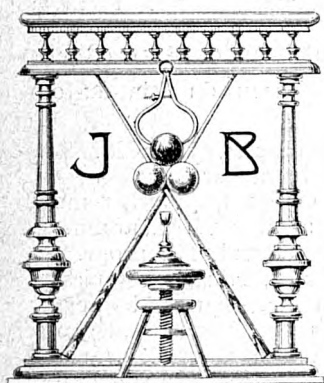

Tournages soignés

pour

Ebénistes, Menuisiers et l'Horlogerie

Billes ivoires et Accessoires
de Billards

Queues de Billards - Craie bleue
Procédés. - Collages etc.

Jean BERCHTOLD

Tourneur en tous genres

LA CHAUX-DE-FONDS

7 Rue du Parc 7

Réparations en tous genres
Force électrique

ÉTUDE

E.-A. BOLLE, notaire (Ancien Juge de Paix)

Dr A. BOLLE, avocat et notaire

2, rue de la Promenade :: La Chaux-de-Fonds

(à proximité immédiate de l'Hôtel Judiciaire)

AMEUBLEMENTS CH. GOGLER

Entrée angle rue de la Serre 14 Grands Magasins à galeries dans la Maison Moderne Entrée rue de la Serre 14

EXPOSITION
PERMANENTE

de
CHAMBRES
à
COUCHER

SALONS

SALLES

à
MANGER



BUREAUX

Rue du Parc 9ter
Chaux-de-Fonds

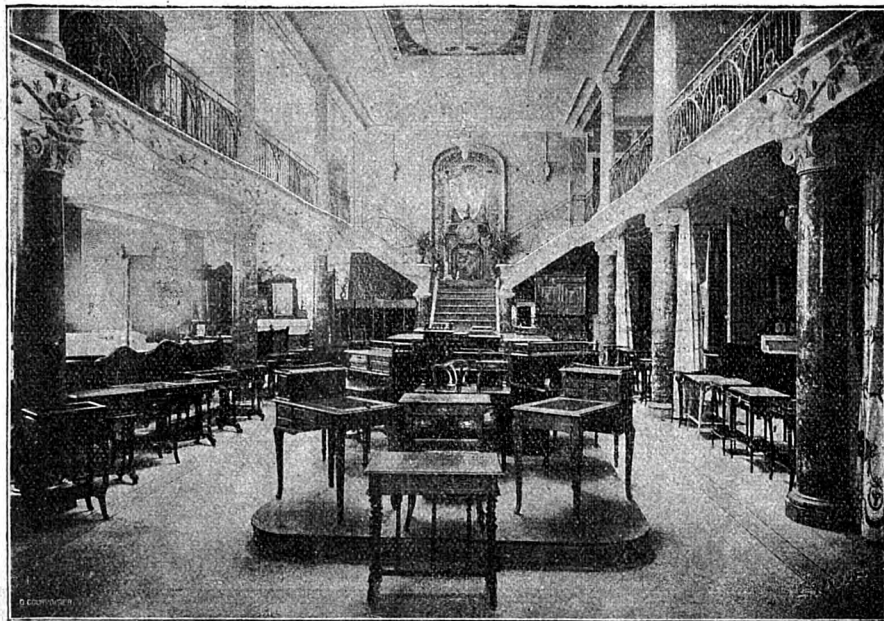

EXPOSITION
PERMANENTE

de
RIDEAUX

et
DÉCORS

TAPIS

LINOLÉUMS



BUREAUX :

Rue du Parc 9ter
Chaux-de-Fonds



TÉLÉPHONE



FABRIQUE D'ÉTUIS • ATELIERS DE RELIURE
Encadrements de Tableaux

Schweitzer & Schoepf
Successeurs
de SAMUEL SCHWEIZER

GAINERIE
ÉTUI DÉPOSÉ POUR MONTRE
EXTRA PLATE DE PROFIL
*Marmottes pour
voyageurs.*

MAROQUINERIE
Ecrins pour Médailles

PORTFEUILLE DÉPOSÉ
POUR MONTRES

ENERGIE ELECTRIQUE
Maison fondée en 1869.

LE LOCLE
RUE DES ENVERS 37.

LA CHAUX-DE-FONDS
RUE DU PARC 29.

FABRICATION PAR PROCÉDÉS MODERNES

Adresses des Habitants stables

classés par ordre alphabétique

Tout le monde doit être collaborateur d'un ouvrage de ce genre. Ce n'est qu'à cette condition qu'on obtient une grande précision. La liste ci-après a été établie avec toute l'exactitude que nos renseignements ont permis d'atteindre. Cependant nous avons à lutter contre des mutations incessantes de domicile. Or, en vue de la prochaine édition, nous prions instamment chaque intéressé de faire connaître à notre Bureau le changement qui peut le concerner.

A

- A l'Abeille, mag. confect.,
Léop. Robert 64.
- A l'Alsacienne, confections,
Léopold-Robert 48.
- Abattoirs, Commerce 161.
- A la belle Jardinière, A. et L.
Hirsch, Léop.-Robert 46.
- Aab, Fritz, bijout., Progr. 17.
- Abegglen, G., empl. tram.,
Marché 3.
- Ablitzer, A., Mme, poliss. ac.,
Parc 85
— Ele, rem., Parc 85
- Abrahami, Pasc., ferblant.
Premier-Mars 14
- Absmeier, Jos., brass., Cel-
lège 20.
- Accola, Pre, boît., Doubs 141
- Accola-Engel, Fr., boît., Sor-
biers 27.
- Accola-Jeanerret, Ern., m.
grav., Doubs 141
- Ackermann, Alf., découpeur,
Jaquet-Droz 25.
— Alfred, mécanicien,
Alexis-Marie Piaget 29
- Ackermann, François, portefaix
Jaquet-Droz 25.
— Hri, serrur., A.-M.-Piag. 29.
- Adam, Alf., Vve, Parc 70.
— Arn., rem., T. Allem. 99.
— Catherine, Vve, men.
Envers 12
— Cath., Vve, ménag.
Buissons 7
— James, remont., Parc 70
— John, remont., Parc 70
— Vve, Elise, mén., Nord 89
- Adatte-Maillard, M., ébauch.,
Progrès 68.
- Addor, Jules, camionn.-expéd.,
Serre 90.
— Marie, Vve, ménag.,
Serre 90
- Adler, Btte, s. profess.,
Place Neuve 6
— C., Dr. médec., Léopold-
Robert 56.
— J., chap., parapl., Léopold-
Robert 51
- Administration postale, Léop.-
Robert 63
- Aeberhardt, Fritz, remont.
Progrès 115
- Aeberli, Alice, repass. linge,
Numa Droz 131.

- Aeberli, Alf., ajust., J. N.,
 Numa-Droz 131
 — Ida, lingère, N.-Droz 131
 — Vve Ros., ménag.,
 Numa-Droz 131.
- Aeberli-Gutherz, G., guilloch.,
 Parc 9.
- Aebi, Ant., mécan., Puits 3.
 — Phil., mécan., Puits 3
- Aebischer, Alice, régleuse,
 Passage Gibraltar 2a.
 — Aloïs, commis, Numa-
 Droz 6
 — J., boît., Pass. Gibralt. 2a
 — Jos., émail., Granges 9.
 — Jean, appareilleur, Fritz-
 Courvoisier 7.
- Aebischer-Mistelli, Anna,
 Vve. mén., Pass. Gibr., 2a
- Aellen, Alb., achev.-échapp.,
 Numa-Droz 143.
 — Chs., remont., Fritz-
 Courvoisier 23a
 — Eug., secrets, Léop. Rob. 7
 — Géd., compt., Numa-
 Droz 169
 — Gges. tourn., Doubs 129
 — Hri, domest., N.-Droz 25.
 — Ls, graveur, Charrière 41.
 — Oth., horl., Crêt 10
 — Pl., taill., Léop. Rob. 88
- Aellen-Huguenin, D.-L., horl.,
 Temple-Allemand 71.
- Aellen-Jacot, Arth., facteur, Av-
 Bille 12 .
- Aellen-Jacot, Mme, débris, Av-
 Bille 12 .
- Aellen-Jeanerret, Wil., rem.,
 Paix 109
- Aellen-Racine, Ang., cout.
 Paix 109
- Aellen-Racine, Jles, achev.,
 Paix 109
- Aellen-Robert, Pl. tailleur,
 Est 16.
- Aellig, Christ., m. menuisier ,
 Parc 80.
- Aesbacher, Rosa, commis,
 Parc 74
- Aeschbacher, Ele, com., Est 14
 — Hri, conc., Léop.-R&b. 58
- Aeschlimann, Ad., doreur ,
 Paix 59.
 — Arn., mag. alim., Alexis-
 M.-Piaget 29.
 — Aug., Vve, s. prof., N.-
 Droz 3
 — Bl, poliss. boîtes or,
 Fleurs 11.
 — Carol, s. prof., Prév. 102
 — Ed., grav., Dr Kern 9
 — Ed., man., Prévoy. 102
 — Ern., doreur, (mén./Numa-
 Droz 154.
 — Fr., café, charcut., Mou-
 lins 12.
 — Gges, remont., Moulins 3.
 — Hri, épicerie, Serre 1.
 — Jean, boît., A.-M.-Piag. 7.
 — Jeanne, cadrans,
 Pl. d'Armes ibis
 — Jules-Henri, remonteur,
 Versoix 9a .
 — Laure, repass., N. Droz 3
 — Marcel, mécan., Fleurs 11.
 — Marg., poliss. de boîtes,
 Progrès 49
 — Maria, vente de confis.
 Serre 85
 — Marie, s. prof., Banne-
 ret 2 .
 — Paul, pos. cadr., Serre 85
- Aeschlimann-Studer, Edm.,
 graveur, Fleurs 11.
- Aeschmann, Karl, serr A.-M.-
 Piaget 67
- Aeschmann-Wälti, Ern.,
 facteur, Paix 87
- Aeffentranger, François, m. cor-
 donnier, Puits 15 .

- Affolter, Ang., ébauches,
 Progrès 79
 — Atte, ménag., Parc 84.
 — Bl., régl., Parc 84
 — Emile, commis, Parc 84
 — Fritz, café-brass., Parc 46.
 — Ftz, boît., Dr-Kern 9.
 — Jeanne, peint. s. émail, C.
 Grieurin 17.
 — Jos., remont., C. Grieurin 17.
 — Sophie, Vve, ménagère,
 Progrès 79.
- Aguet, Onés., emboît., Temp.
 Allemand 71.
- Albanesi, Atilio, gyps. peint.,
 Place-d'Armes 1bis.
 — Florent, Vve, ling., Place
 d'Armes 1 bis .
- Alber, Bertha, Vve, finiss. b.,
 Puits 29.
 — Gasp., couvr., Fleurs 9.
 — Léon, boît., Progrès 11.
 — Marc, boît., Tourelles 27.
 — Walth., rem., Fleurs 24.
- Alber-Friedli, A., boît., Suc-
 cès 15a.
- Alber-Ketterer, Jules, évang.,
 Progrès 131.
- Albertini, Chs., ferblantier
 Ronde 41.
 — Gges, cordonn., Parc 18.
- Albertone, Amédée, entrepr.
 Ravin 3.
- Albisetti, J., menuis., Fr.-Cour-
 voisier 38a.
- Albplanalp, Alf., commis rue
 Chem.-de-fer 5 .
- Albrecht, Chs, dor., Doubs 113
 — Ges, rem., Paix 107.
 — Gust., remont. Doubs 83.
 — Marie, épïc., charcuterie,
 Paix 107.
 — Otto, fabr. caisses emball.,
 Serre 61
- Albrecht-Binggeli, Rod. m.
 gainier, Numa-Droz 171;
 mén. Jaquet-Droz 45.
- Albrici, Const., maç., Parc 110.
 — Chs, conc., Parc 110.
 — Jeanne, mén., Parc 110.
- Alexandre, Gab., rabbin, N.-
 Droz 47.
- Allemand, E. et Co, mag. de
 blanc, Léop. Rob. 37
- Allement, Hri-Ls, mécanic.,
 Charrière 16.
- Allenbach, Aug., ressorts, Pro-
 grès 117a.
 — Chs., ressorts, Charr. 22a
 — Ele, émail. ,Noru 58.
 — Fanny, Vve, s. profession,
 Progrès 5.
 — Fritz, magasin alimentaire
 Parc 84.
 — Ls., remont., N.-Droz 16
 — Ls, empl. comm. Indust. 5.
 — Pauline, poliss., Nord 58
- Allera, Thomas, maç., Ind. 13
- Allgemeiner Arbeit Verein,
 Ronde 17.
- Allgöwer, Milly, employé,
 Progrès 131.
- Allioli, Sant., peintre-gypseur,
 Jaquet-Droz 6a .
- Allmendinger, A., peintre, Fr.-
 Courvoisier 40a.
- Alpa, fab. ress. ,Loge 5a.
- Althaus, Ang., repass. linge,
 Ronde 30.
 — Barb., journ., Ronde 30.
 — Bertha, ébauch., Serre 71
 — Charles, boîtier, Temp.-
 Allemand 137.
 — Eug., sertiss., Progrès 89.
 — Ele, sertiss., N.-Droz 126.
- Althaus-Locher, Ele, décor.,
 Progrès 89.
- Amann Gottf., boît., Ronde 13.

Ambühl, Alb., md de légumes,
Granges 3.
— Adel., Vve, ménag. Fritz-
Courvoisier 58b.
— Ele, domestique, Fritz-
Courvoisier 58b.
— Jean, empl., Ronde 31.
Amedé, Cés., man. Charr. 24a
Amez-Droz, Ad., remont., N.-
Droz 36.
— Alb., rem., Nord 172.
— Alc., remont., T.-Allem. 81
— Alice, sans prof., Temple-
Allemand 81.
— Am., ressorts, Charr. 87.
— Berthe, institut., Numa-
Droz 23.
— Berthe, horl., Chassot. 47.
— Chs, remont., T.-Allem. 85.
— Ch., ing., Commerce 55.
— Ed., fab. b. or, Pent 8
(mén. Font 10).
— Emma, instit., N.-Droz 23.
— Fanny, N.-Droz 23.
— Frida, spiraux, Charr. 37.
— Fritz, ress., Charrière 87.
— Gustave, s. profession,
Chasseron 47.
— Hri, voyagi., N.-Droz 23.
— Htte, taill. p. garç., N.-
Droz 23.
— Jâmes, empl. T.-All. 81.
— Jeanne, commis, N. Droz 23
— J., grav.-guill., Parc 83.
— J. et fils, grav., Parc 83.
— Jules, émaill., Buissons 9.
— Jles, f. ress. S.-Mairet 2.
— J., horl., Progrès 68.
— Ls., ressorts, Charr. 85
— Luc, rem., Charr. 37.
— Marthe, taill. p. garç., N.-
Droz 23.
— Oscar, Dr-méd., Parc 73.
— Paul, remont., Parc 16.
— Vve Pl, Envers 32.

Amez-Droz, Paul, dégress.,
Puits 8
— Rob., pivot., Nord 172.
Amez-Droz-Burkhalter, Cam.,
guillocheur, Parc 83.
Amez-Droz-Heymann, L., dé-
grossisseur, Progrès 9a.
Amez-Droz-Kaufmann, Adr.,
boît., Dd-Pre-Bourquin 19.
Amez-Droz-Studler, F., fab. ress.
N.-Droz 62.
Amey, Hél., rep. linge, Parc 84
— Ida, empl., Parc 84.
— Irma, taill., Parc 84.
— Jos., menuis., Parc 84.
Amies de la jeune fille, Gren. 23
Amiguet, Bertha, polisseuse,
Paix 61.
— Ls, emboît., Paix 61.
— Luc, Vve, sertiss., Sor-
biers 27
— Vve, sertiss., Combé-
Grieurin 33.
Amiot, Vve Pl, régl., Parc 82.
Amsler, Ele, commis Léop.-
Robert 130.
Amstutz, A., cadrans, Prome-
nade 8.
— Ad., régl., Dan.-Rich. 17.
— André, commis, Daniel-
JeanRichard 17.
— Ch., Vve, tapiss., Promen. 8
— Ed., Vve, desserv., Dl.-Jean
Richard 17.
— Flor., graveur s. ac., Fritz-
Courvoisier 58.
— Jean, furnit., D.-J.-Ri-
chard 17.
Amstutz-Dubois, Vve, bricquets
Rocher 16.
Amstutz-Dubois, Vve, bricquets,
Est 22.
Amstutz-Schmid, Ed., remont.,
Promenade 19.
Anderegg, Aman., régl., David
Pierre-Bourquin 1

- Anderegg, Hri, commiss., Gi-
braltar 8
 — Ls, commiss., Gren. 33.
 — Martha, régleuse, David-
Pierre-Bourquin 1.
 — Pl, boît., Granges 10.
 Anderegg-Favre, Arn. fabr.
cuvettes, Parc 70
 Anderegg-Moser, Ed., cadran
métal, Progrès 7-bis.
 Anderegg-Steffen, Vve, ménag.,
David-Pierre-Bourquin 1.
 André, Bertha-Julia, Fritz-
Courv. 58.
 — Ls., empl. gaz, Temp. l.
Allemand 107bis.
 André-Kirschhofer, Mme.
creus., T. Allemand 107bis.
 Andréani, A., pension, Numa-
Droz 103.
 — Jacq., maçon, Nord 110
 — Jos., maçon, Progrès 2a.
 Andréani-Robert, Céc., rep.
linge, Ph.-Hri-Matthey 13.
 Andréani-Robert, Ub., domesti-
Ph.-Hri-Matthey 13.
 Andreazzi, directeur cinéma,
Serre 61.
 Andreola, J., cord., Gren. 12.
 Andréone, Pre, cordonn., Fr.-
Courvoisier 36.
 Andères sœurs, épïc., Paix 41.
 Andrews, Sahra, poliss., Numa-
Droz 102.
 Andrey, Eug., boul., Moulins 4
 — Jos., boulang., Moulins 4.
 — Léon-Jul., employé tram.,
Moulins 4.
 Andrié, Adèle, Vve, pos. cadr.,
Serre 73.
 — Alb., empl. Nord 52.
 — Vve, Gges, nick., Doubs 7.
 — Jâmes, rep. comm., Parc 82
 Angelini, Alph., maçon, r. H.-
de-Ville 65.
 Angelo, Florentin, s. profess.,
Fritz-Courvoisier 7.
 Angenstein, Ad., joaill., Numa-
Droz 43.
 Angheretti, A., mécan., Temp.-
Allemand 139.
 Anker, Sel.-Fritz, camionneur,
Numa-Droz 146.
 Ansermet-Bauer, Fern., men.,
Ph.-Hri-Matthey 15
 Antenen, Christ, combustibles,
Jaquet-Droz 6a.
 — Fritz, dégross., Parc 7
 — Fritz, boucher, Progrès 81.
 — Jeanne, assort., Progrès 81.
 — Marthe, ébauch., Progr. 81
 — Rod., dégross., Fleurs 9.
 Antenen-Mistely, Vve E., rep.
linge, Serre 22.
 Anthoine, Basile, gainier,
Nord 157.
 — Désiré, menus., Cure 4.
 — Jne, aiguil., L.-Rob. 114
 — Jos., horl., Jac-Brandt 131.
 — Vve Pierre, épicerie, Nord
157.
 Anthonin, Adrien, électricien,
Léopold-Robert 21.
 Antoff, Th., taill., Jacob-
Brandt 6.
 Antoniaza, Ang., Vve, ménag.
Serre 101.
 Antonicli, Jos., maçon, rue
Hôtel-de-Ville 19a.
 Anzola, Jos., maçon, Serre 99
 Appiano, Dom., m. serrurier,
Ronde 39.
 Arbre, Fritz, contre-maitre eau
et gaz, Collège 31.
 L'Arc, grav.-décor., Grenier 30.
 Argast, Ad., hôtel, Stana 4.
 Arm, Anna, Vve, ménagère,
Terreaux 4a.
 — Ele, fact., Pl. d'Armes 2
 — Fritz, empl., Fleurs 20.

- Arm, Gottl., serg. pol., Ferr. 4a
 — Vve-Lse, poliss. cuv., Premier-Mars 16b.
- Armée du Salut, N.-Droz 102.**
- Arn, Ad., boulang., Indust. 13.**
 — Chs, pend., Fleurs 20.
 — Ulr., archit., Loge 7.
 — Ulr., archit, Grenier 14, (bureau).
- Arni, Alb., mécanic., Nord 47.**
 — Anna, ticot. mach. Est 14.
- Arni-Boss, Jean, grav., Est 14.**
- Arnold, H., mont., Di-Jean-Richard 43.**
 — Pl., mécan., Parc 74.
- Arnould, Arn., rem., Parc 20.**
 — Arth., peint. décalq., L.-Robert 58.
 — Arth., coiff. L.-Rob. 56.
 — Alphonse, m. graveur, Parc 128 et 130.
 — Ele. coiffeur, Progrès 2.
- Arnould-Pahux, Louis, boît., Nord 75.**
- Arnoux, Aug., épïc., Crêt 10.**
 — Ele. journal, Paix 75.
 — Em., taill., Paix 75.
 — Hri, boît., Paix 47.
 — Math., repass., Paix 75.
- Arnoux-Jeanerret, Jules typog., Promenade 6**
- Arnowyzch, Sel., remonteur, Progrès 11.**
- Arrighi, Jbte, terrass., Hôtel de-Ville 38.**
- Arrigoni P., taill. de pierres, Léop. Robert 132.**
- Asile de Nuit, Promen. 36.**
- Assistances, Serre 23.**
- Assistance bernoise, Jaquet-Droz 8.**
- Ateliers d'arts réunis, Numa-Droz 54.**
- Aubée, Hri, grav., Doubs 71.**
- Aubert, Am., fin boîtes arg., Numa-Droz 103.**
 — Alf., commis, greffe, N.-Droz 13.
 — Ami, emboît., Grenier 33.
 — Chs, fab. aig., Parc 107, (mén.) Al.-M.-Piag. 28.
 — Chs, fils, mécan., Al.-M.-Piag. 28.
 — Eva, régl., Est 8.
 — Fritz, Vve, régl. Est 8.
 — Franc., emboît., Serre 9.
 — Jeanne, s. prof., Serre 77.
 — Jeanne, demoiselle magas., Balance 10a.
 — Numa, mécan., Progr. 103a
 — Vve Bertha, poliss. aciers, Fritz-Courvoisier 58a
 — Will., prof. dessin, Montagne 30a.
- Aubert-Courvoisier Léa, journ. N.-Droz 77.**
- Aubert-Lecoultré, W.-A., commis, Serre 77.**
- Aubert-Rutscho, H., tourn., Winkelried 87.**
- Aubry, Ast., remont., Nord 45.**
 — Aur., doreur, Industrie 15.
 — Bl. régl., N.-Droz 111.
 — Célest., nettoy. J.-N., Jac. Brandt 137.
 — Chs, poliss. b., Gibralt. 11.
 — Chs, Vve et Cie, Buffet, r. Chemin-de-fer 6.
 — Chs, journ., Dze-Sept. 12.
 — Const. cass. pierres, Gén.-Herzog 24.
 — Ern., commiss., N.-Droz 13.
 — Hri, boît., N.-Droz 2a.
 — Vve Herm., journ., Génér.-Dufour 12.
 — Ida, ling., Serre 57.
 — Illyde, rem., N.-Droz 111.
 — Jules, boît., Puits 5.

- Aubry, Jules, commiss., Al.-M. Piaget 31.
 — Julien, pierr., Chapelle 5.
 — Lucie, ling., N.-Droz 111.
 — Marc, rem., Puits 27.
 — Marcel, dégross., Fritzvoisier 38a
 — Nanette, mén., Indust. 13
 — Pl, charg. post., Serre 57.
 — René, horlog., Loge 6
 — Tell, man., Fr., Couv. 38a
 Aubry-Bader, A., boît., Prem.-Mars 13.
 Aubry-Etienne, Arth., boît., Commerce 119.
 Aubry-Jourdain, M., Prog. 11.
 Aubry-Guigon, Henri, boîtier, Numa-Droz 2a.
 Aubry-Schaltenbrand, F., fab d'horl., Léop.-Robert 74.
 Audétat, Edmond, employé, Manège 20.
 — Louise, téléphon., Léop.-Robert 46.
 Audétat-Dubois, E., commis, Ph.-Hri-Matthey 9.
 Audétat-Dubois, Pl, commis, A. M.-Piaget 32a.
 Audétat-Guye, H., pol., Terr. 10
 Auer, Rosa, poliss., Numa-Droz 45.
 Aufranc, Angèle, emboîteuse, Alexis-Marie-Piaget 31.
 — Berthe, régl., A.-M.-Piaget 31
 — Ern., pension, Jaq.-Droz 50
 — Edm., emboît., Av.-Bille 10
 — Jeanne, brodeuse, Alexis-M.-Piaget 31.
 Augsburger, Alcide, remont., Nord 174.
 — Alcide, rem., Nora 167.
 — Alex., ébén., Charr. 51.
 — Alf., man., P.-H., Matth. 15.
 — Am., institut., Succès 11a
 — Ang., repass., N.-Droz 13.
 Augsburger, Arn., boîtier, Premier-Mars 15.
 — Arth., peint. cadr., N.-Droz 58.
 — A., Mme, comestibles, r. Neuve 5; mén. Marché 3.
 — Benj. grav., Progr. 119.
 — Bern., grav., Serre 16.
 — Berthe, s. prof., Serre 16.
 — Bl., taill., Paix 74.
 — Chs, pos. mécan., Nord 174
 — Chs, horlog., Crêt 24.
 — Charles-Ele, fils, régleur, Crêt 24.
 — Ed., achev., T.-de-Rang 31
 — Edm., décalq., Parc 35.
 — Edmée, Marché 3
 — Emma, Vve, cadrans T.-Allemand 95.
 — Ernest, employé J. N., Nord 167.
 — Ern., commis J. N. Nord 167.
 — Ernest, commis, Dd-Pre-Bourquin 21.
 — Fanny, négoc., Est 20.
 — Fritz, pend., Serre 55.
 — G.-E., meubl., F.-Couv. 1.
 — Hri, commis, Serre 16.
 — H.-N., tab et cig., N.-Droz 89 et 91.
 — Jeanne, ling., Nord 167
 — Jeanne, horl., Buissons 7.
 — Jtte, sertiss., Paix 74.
 — Laure, prof., N.-Droz 91.
 — Ls-Léon, f. cadr., Moul. 4.
 — Léop., pend., Paix 74.
 — Léop., remont., Fr.-Courvoisier 22a.
 — Lse, Mme, pens., Serre 16.
 — Mme, mén., Buissons 21.
 — Olga, prof. coupe, Numa-Droz 91.
 — Pl, remont., Chapelle 9.
 — Paul, épiciier, Charr. 29.

Augsburger-Robert, A., rep.
Nord 43.
— Rachel, nég., Est 20.
— R. et F., papet., F.-Courv. 11.
Augsburger-Houriet, U., dcr.,
Doubs 65.
Augustoni, Ang., ramonceur, rue
Hôtel-de-Ville 55.
Aux Modes Parisiennes,
Serrc 8.
Auréa (S. A.) décorat. boit. de
montres, fabricat. bijouter,
orfèvrer., Léop.-Robert 82
Autorité tutélaire du district de
La Ch.-de-Fds. Président:
Ed. Tissot, Léop.-Rob. 3.
Avtchounski Kopel, f. d'horl.,
Parc 81.

B

Bacharach, Louis, dr-médecin,
Léop.-Robert 8.
Bächler, Ad., imprim., Numa-
Droz 23.
Bachmann, Alice, commis,
Léop.-Robert 32.
— Aline, assort., Collège 27.
— Aline, aig., Puits 9.
— Ant., domest., Fleurs 22.
— A. bur. plac., Léopold-
Robert 32.
— Ed., serr., D.J.Richard 5.
— Fanny, coiff., Jaq.-Droz 31.
— Fritz, gainier, Nord 170.
— Ges, remont., Collège 27.
— Gd, ressorts, Puits 9.
— Henri, ressorts, Numa-
Droz 113.
— Jean, couvr., N.-Droz 83.
— Jeanne, conc., N.-Droz 83.
— Mme, journal., Paix 5.
— Vve Rose, ménag., Puits 9.
Bachmann-Andrès, Jules mag
quincaill., L.-Robert 26.

Bachmann-Kaiser, Vve, Fritz-
Courvoisier 94.
Baco, Rosine, journal. Numa-
Droz 17.
Baccon, Fçois, man., Progr. 4a.
Badel-Dubois, Edm., remont.,
Fritz-Courvoisier 21.
Badentscher, Hél., modiste,
Commerce 119.
Bader, Aug., commis, Est 14.
— Ele, électr., Rocher 20.
Badet, Henri, guill., Parc 84.
Badentscher, Rosa, employé,
Léopold-Robert 38.
Bæchtold et Noirjean, m. taill.,
Jaquet Droz 12
Bæhler Antte, téléphone,
Crêtets 136.
— Arn., chef gr. vit., Côte 7.
— Cécile, Parc 48.
— Emma, dem. mag., Côte 7.
— Ida, aig., Grenier 43e.
— Ida, ména., Côte 7.
— Jeanne, assort., Collège 4.
— Jtte, rep. linge, Collège 4.
— Pline, journ., Ronde 30.
— Pline, mén., Industrie 6.
— Thér., ménag., Serre 103.
— Mme, Vve, sans profess.,
Progrès 87.
Bæhler-Béguin, Ami, facteur,
Crêtets 136.
Bæhler-Kuster, R., fabt ress.,
Parc 48.
Bæhler-Leuba, Louis, f. d'horl.,
Succès 5.
Bæhler-Muller, Vve, s. prof.,
Côte 7.
Baeler-Richter, Ros., poliss.,
Collège 4.
Bæhr, Adèle, Vve, mén., Al-M
Piaget 47.
— Ges, commiss., Aex.-M-
Piaget 47.
— Pl. man., A.-M.-Piag. 47.
— Vve, mén., A.-M.-Piag. 69

- Bær, Alf., pend., Doubs 141.
- Bærtschi, Arn., pendul., Numa-Droz 115.
- Aug., fab. d'horl., Nord 147
- Laure, taill., N.-Droz 115.
- Louise, Vve, tricot., ritz-Courvoisier 22a.
- Bagliani, Lino, mineur, Fritz-Courvoisier 43.
- Bagutti, Dominique, sculpt., Promenade 16.
- Bærtschiger, Ed., comm., Dze-Septembre 10.
- Bærtschiger, Fr., pend., Douze Septembre 10.
- Bagliani, Hri, émailleur, Fritz-Courvoisier 43.
- Bähler, Ali, échapp. anc., Crétêts 154.
- Cat., tricot., Gremer 39a.
- Chs, install. (ateliers/ Del-J.Richard 16; mén. Del-J.Richard 19.
- Pl, domest., Entrep. 19.
- Bähler-Schärer, Ele, remont., Nord 39.
- Bahon, Ang., horl., Parc 89.
- J., remont., Parc 89.
- Bahon-Bianchi, Gges, fournit., Jardinet 5.
- Bailat, Léon, secr., Stand 12.
- Bailod, Alc., grav., Progr. 37.
- Alf., Paix 1.
- Am., ménag., Serre 36.
- Henri, librairie, Léop.-Rob. 28 (mén.) Alex.-M. Piaget 79.
- James, boît., Pont 19.
- Julia, comm., Progrès 37.
- Ls, remont., Serre 36.
- Ls, scieur, L.-Robert 140.
- Numa, secrets, Combe-Grieurin 33.
- Bailod-Caussignac, Benj., serr., Commerce 117.
- Bailod-Perret, P., fabt d'horl., Nord 87.
- Bailod-Robert, Louis, Vve, Serre 36.
- Balaman, Jean, commissionn., Charrière 81.
- Balanche, A., f. d'horl., Alex.-Marie Piaget 45.
- Lse, modes, N.-Droz 126.
- Balanche-Bouelle, Marcel, rem Numa-Droz 126.
- Balavoine, Charles, commis, Nord 89.
- Balestra, J., fruits et légumes, Parc 35.
- Marie, s. prof., Parc 35.
- Moïse, s. prof., Parc 35.
- Thérèse, s. prof., Parc 35.
- Balestreri, Rem., taill., Serre 41
- Balimann, E., grav., Fleurs 5
- Elise, ménag., Temple-Allemand 25.
- Jne, taill., Jaq.-Droz 24.
- Ls, encaiss., T. Allem. 25.
- Lse, régl., Fleurs 5.
- Marie, mén., Progrès 77.
- Pline, taill., Fleurs 5.
- Balimann-Klopfenstein, march. de légumes, Jaq.-Droz 35.
- Balinari, Ang., café-brasserie, Fritz-Courvoisier 22.
- Balmer Alex., charpentier, Léop.-Robert 114.
- Edouard, m. graveur de cuv., Hôtel-de-Ville 1.
- Fanny, Mme, modes, Cure 3.
- François, recev. J.-N., Progrès 99.
- Jles, horl., N.-Droz 113.
- Louise, poliss., r. Hôtel-de-Ville 1.
- Madel., ménag., Indust. 14.
- Pierre, menus., Hôtel-de-Ville 69.

- Balmer, Vve, Mad., ménag., Collège 8.
 — Soph., horl., Nord 56.
 Balmer-Favre, Ludw., horl., rhabilleur, Cure 3.
 Balmer-Willener, Vve Luc, mén Fritz-Courvoisier 29.
 Balsler, Ed., prof. ec. c. mm., Al.-M.-Piaget 81.
 Balsiger, An., Vve, ménag., Manège 16-18.
 Balland et Cie, anneaux, Léop.-Robert 46.
 Balli-Meyer, Alf., Café, Léop.-Robert 19a.
 Baltera, César, men., Prog. 71.
 — Jean, mag. chauss., Léop.-Robert 46; mén. Envers 34.
 — Paul, m. cordonn., Parc 85. atel. Paix 81.
 — Vict., cordonn., Serre 99.
 Bandelier, Alice, régleuse, Al.-M.-Piaget 21.
 — Alph., rep., A.-M.-Piaget 21.
 — Ami, s. prof., Serre 5.
 — Vve Anna, ménagère, Moulin 10.
 — Jean-Ch. ,grav. lettres, Gibraltar 5.
 — Ele, remont., Crêt 20.
 — E., commis, Ravin 3.
 — Jeanne, régleuse, Al.-M.-Piaget 21.
 — Laure, Vve, horl., Crêt 10.
 — Ls. boucher, Serre 130.
 — Louis, remont., Progrès 75.
 — Lucien, émail., Fleurs 11.
 — Lucie, commis, Moulins 10.
 — Marie, institut., Serre 5.
 — Pl, empl. post., Serre 71.
 — Rose, cartonn., Deubs 75.
 Bandelier-Huguenin, Ch., man Premier-Mars 11a.
 Bandelier-Kunz, Edm., horlog., Numa-Droz 165.
 Banderet, Gust., empl. gare, Crétets 138.
 Bangerter, Nicol., s. profess., Serre 81.
 Banguerel, Jämes, remont., Charrière 21.
 Banque cantonale neuch., rue Marché 6.
 — Caisse d'Épargne, L.-Rob., bert 36.
 — Créd. Mut. Ouvr., Serre 22.
 — Fédérale (S.A.), L.-Rob. 50.
 — Nationale suisse, Léopold-Robert 60.
 — Perret et Cie, Léopold-Robert 9.
 — Pury et Cie, r. Neuve 18.
 — Reutter et Cie, L. Rob. 10.
 — H. Rieckel et Cie, Léopold-Robert 18.
 Bantlé-Marquis, A., hôtelier, Léop.-Robert 13.
 Bannwarth, L., pend., J.-Droz 9.
 Banz, Emile, surveill., r. Che min-de-Fer 15.
 — Edith, horlog., L.-Rob. 32.
 — Jos., commiss., Léopold-Robert 32.
 Baptistes, Société religieuse, Numa-Droz 36a.
 Bär, Gust., mécan., Dd-Pre-Bourquin 21.
 Baratta, Joseph, entrepreneur, rue Neuve 5.
 — Jean, peint., atel. Ronde 9.
 Barbato, R., prof. musique, Serre 15.
 Barben, Jacob, gérant. Foulets 1a.
 — Edm., mag. tab. et comest. N.-Droz 2.

A. Habermusch, Architecte, Temple-Allemand 111

- Barben, Jean, man., Léopold-Robert 111.
- Barbey, Aug., rem., Temple-Allemand 85.
- Vve L., doreur, Numa-Droz 96.
- Barbey-Matile, Jos., garde-pol., Hôtel-de-Ville 1a.
- Barbezat, Adèle, mén., Réform. 143.
- Ali, plant. échapp., Dr-Kern 7.
- Ali et fils, plant. échapp., Dr Kern 7.
- Ed., remont., Paix 57.
- Gges, grav., Réform. 143.
- J.-S., guill., Promenade 8.
- Julia, ling., Réform. 143.
- Marie, émailleuse de fonds Progrès 135.
- W., tab. et cigar., Léop.-Robert 25.
- Barbezat-Jacot, Arm., décatq., Serre 56.
- Barbezat-Rickli, Chs, épicerie, Nord 50.
- Barbier, Aline, Vve; horl., L.-Robert 100.
- Arm., prof. dess., Doubs 63.
- Arth., Vve débris, Puits 19.
- Francis, gérant, Crêt 22.
- Paul, emp., Parc 62.
- Pre, combust. (entrep), Repos 17 et Jardinets 5.
- Barbier, Will, comm., Puits 23.
- Barbier-Soguel, Ch.-Ad., instit., Montbrillant 7.
- Barbiéri, Ferd., man., Fritz-Courvoisier 58.
- Jacques, manœuv., Fritz-Courvoisier 58.
- Bardet, Anna, Vve s. profess., Progrès 3.
- Ida, paillons, Progrès 3.
- Jules, commiss., Prog. 59.
- Bardey, Ad., mont., Puits 19.
- F., commiss., Puits 19.
- BarDOSch, Od., commis, Combe-Grieurin 33.
- Barfuss Ele, coiff., Jaq.-Droz 28.
- Est., mén., Boucherie 9.
- Barfuss-Zaugg, Ed., commis, Paix 67.
- Bargetzi, Vve Marie, ménag., Parc 137.
- Bargetzi-Nicolet, Pl., émail., Manège 14.
- Barinotto, A., fond., Hôtel-de-Ville 37.
- Barioni, Jos., entrepreneur, Ronde 17.
- Barmaverin, Fort., ramon., T.-Allemand 19.
- Baroni, Ang., menuisier, Progrès 2.
- Barozzi, Louis, menuis., Nord 129; mén., Temple-Allemand 71.
- Marthe, demoiselle mag., Temple-Allemand 71.
- Barras, Eug., mass. et bureau placement, Serre 16.
- Ls., horl., Charrière 81.
- Barras-Prêtôt, Alb., guilloch., Fleurs 34.
- Barraud, Charles, tapissier, Hôtel-de-Ville 42.
- John, graveur, Hôtel-de-Ville 42.
- Barth, Elis., demois. magas., Daniel-JeanRichard 27.
- Marg., demois. magas., Daniel-JeanRichard 27.

Le Thé

TOT LAM (Fleurs de Thé) est le seul produit impossible à falsifier. Il ne retarde pas le sommeil et ne produit aucun énervement. Fort rabais aux membres de la „Tempérance“. S'adresser **Rue Léopold-Robert 7**, au premier étage.

- Barth, Vve Ph., cout. Vers. 5.
 — Ruth, tricot., Danief-Jean-Richard 27.
- Barth-Droz, Ges-Alb., poêl., Dan.-JeanRichard 27.
- Barthélémy, Vict., parap., Fr.-Courvoisier 8.
- Barthoulot, Marg., empl. Léop Robert 8.
- Bartoche, Otilie, commis. Parc 67.
- Barzahini, Michel, mineur, Temple-Allemand 7.
- Bassi, Guis., terrin., Ronde 17
- Bassi-Fuhrimann, Htte, rep. linge, Balance 16.
- Bassi-Fuhrimann, J., commis, Balance 16.
- Bassi-Rossi, fils, Alf., négt., Collège 15.
- Bassin, Will, remont., Ph.-Hri-Matthey 8.
- Bassin-Burgener, Pl, man., Sombaille 5.
- Bassin-Landry, Chs, commis postal, Parc 114.
- Bastaroli, Bernard, sable, République 151.
 — Léon, aide, Républ. 151.
- Bâtiment des enchères, Jaquet-Droz 23.
- Bauberthier, Eug., emball., Commerce 127.
- Baud, Ad., Vve, ménagère, Boucherie 16.
 — Alf., télégr., L.-Rob. 88a.
 — Fern., man. couvreur, Serre 61.
 — Jles, emboit., Paix 47.
 — Jtte, delle mag., Paix 47.
 — Léon, mécanicien-dentiste, Paix 47.
 — Walth., repass., Paix 47.
- Bauer, Alb., man., Industr. 28.
 — Alice, repasseuse en linge, Terreaux 10.
- Bauer, Anna, ling., Paix 25.
 — Chs, fab. cuv., Numa-Droz 43.
 — Chs, com. post. Nora 73.
 — Christ., employé J. N., Entrepôts 19.
 — Daniel, voitur. Entrep. 19.
 — Elv., taill., Terreaux 10.
 — Gér., horl.-rhabilleur, Terreaux 10.
 — Jean, manoeuvre, Place Hôtel-de-Ville 1a
 — Julie, poliss. b. ac, 1 Hôtel-de-Ville 1a.
 — Vve, Anna, ménagère, Industrie 28.
 — Maria, poliss., Entrep. 19.
 — Marie, ménag., Char. 14.
 — Paul, horl., Industrie 21.
 — Ruth, ébauch., r. Hôtel-de-Ville 1a.
- Bauer-Roth, Ch., domest., Ronde 25-27.
- Bauert, Lucie, Léop.-Robert 43
- Bauler, Ele, past., Tourelles 21
- Baumann, Alb., boît., Passage-Gibraltar 2b.
 — Cécile, taill., Serre 11.
 — Chs, horl., Al.-M.-Piag. 29.
 — Chs-Alex., Vve, menag., Numa-Droz 43.
 — Elise, Vve, échapp. cyl., Pl. d'Armes 1bis.
 — Eug., pos. linot., Numa-Droz 137.
 — Hri, rem., Am.-M.-Piag. 29.
 — H., fab. d'horl., Parc 47.
 — Jacob, garde-communal, Serre 11.
 — Jean, boulang., Industr. 2.
 — Julia, ling., N.-Droz 43.
 — L.-Htte, poliss., Passage Gibraltar 2b.
 — Marg., s. profess., Pass. Gibraltar 2b.

- Baumann, Marie, s. prof., Col-
lège 12.
— Paul, boît., Passage
Gibraltar 2b.
— Ros., ménag., N.-Droz 91.
— Théoph., commis, Léopold-
Robert 26.
— Th., Vve, mén., Côte 2.
— U., empl. fer, N.-Droz 165.
Baumann-Gigon, Vve F., ach.
échapp. cyl. Serre 16.
Baumann-Jeaneret, Fritz,
commis, Jardinet 27.
Baumann et Freiburghaus, fab.
b. or, Crêt 2.
Baumberger, Charles, man.,
Collège 20.
Baume, Alc., remont., Numa-
Droz 12a.
— Eug., man., Charrière 15.
— Lucine, Vve, s. profess.,
Numa-Droz 12a.
— Marie, taill., Al-M.-Piag. 21
— Pl, boît., Al-M.-Piag. 21.
— U., Mme, poliss. boîtes,
Tourelles 39.
— Will., fabt d'horl., Doubs
151.
Baume-von Känel, Vve, mé-
nag., Numa-Droz 90.
— Vve Claire, pens., Paix 13
Baume et Co, fab. d'horlog.,
Temple-Allemand 31.
Baumgärtner, Léon-Alf., man.,
Entrepôts 43.
— Léon, man., L.-Rob. 106.
Bäumle, Gust., mag. Parc 3.
Baur, Arm., empl. J. N.,
Parc 82.
— Emma, aig., Comm. 121.
— Henri, emp. gare, Com-
merce 121.
— Henri, fils, boitier,
Commerce 121.
— Lina, taill., Commerce 121
— Marg., aig., Commerce 121
Baur-Dessaules, Ls, graveur,
Charrière 13.
Baur-Dessaules, Otto, empl.
gare, Parc 82.
Baur-Martin Otto, boît., Al-M.
Piaget 21.
Bayer-Mayer, Eel, teinturier,
Collège 21; mag. Léopold-
Robert 56.
Bazar du Panier Fleuri, Gren. 1
et Léop.-Robert 42-44.
Bazzoni, Joseph, maçon,
Prévoyance 100.
Beaubérthier, François, rapp. sec.,
Progrès 87.
Beaud, A., empl., r. Stand 6.
— Edmond, mécanicien.
Montagne 46a.
— Paul, mécan., Promen. 12a-
Beaujon, F. Mme, ménag.,
Stand 14.
— Gges, emp., H.-de-Ville 38a
— Mme, Marie, Jaq.-Droz 20
— Pl, grav., Jaq.-Droz 20.
Beauron, Francine, ébauches,
Léopold-Robert 32a.
Beausire, Arn., facteur,
Parc 28.
— Céline, gain., Parc 28.
— Charles, conduct. postal,
Léopold-Robert 63.
— Ch., cont. J.-N., J.-Brandt
131.
— Fern., chargeur postal,
Léopold-Robert 63
— Henri, typogr., Léopold-
Robert 63-
— Jeanne, ménag., Léopold-
Robert 63.
Béboux, Ami, emb., Banner. 4-
Bech, Léon, commis., Doubs
153.
— Will., pharmac., Place-
Neuve 8.
Béchir, Pierre, grav., Temple-
Allemand 1.

- Beck, Adrien, boîtier, Grenier 43d.
 — Adèle, taill., Industrie 24.
 — Arn., administr., Jaquet-Droz 30.
 — Arn., mont. boît, Grenier 43d.
 — Bertha, Vve, s. prof., rue Neuve 4.
 — Berthe, journal., Général-Dufour 10.
 — Cécile, delle magas. Jaquet-Droz 28.
 — E.-L., commis, Doubs 153.
 — Ele, guill., Dl.-J.-Rich. 41.
 — Fritz, boît., Gren. 43c.
 — G.-Arn., fils, boîtier, Grenier 43e.
 — Hri, boît., Pl. d'Armes 2.
 — Louise, Doubs 157.
 — Marthe, profess. musique, Jaquet-Droz 30.
 — Nicolas, employé commun., Fritz-Courvoisier 29b.
 — Pauline, ménag., Numa-Droz 27.
 Beck-Debrot, Mme, ménag., Place-d'Armes 1.
 Beck-Stettler, Louise, taill., Doubs 157.
 Becker, Ges, fact., Paix 75.
 — Lina, pierr., Collège 22.
 — Léon, planteur échappem., Winkelried 75.
 — Léon, fils, remonteur, Winkelried 75.
 — Th., fils, commis, A.-M.-Piaget 19.
 Becker-Fluckiger, Edm., fils, remont., A.-M.-Piaget 19.
 Becker-Galland, Lse, A.-M.-Piaget 19.
 Bedaux, Emile, boulang., S.-Mairet 3.
 Bédert, J., gainier, P.-Mars 6.
 Beer, Ch., rem., Montbrill. 9.
 — Lsa, horl., Monthilliant 9.
 Béguelin, Aug., avocat, Léop.-Robert 48, mén. Paix 19.
 — Arn., empl., Nord 62.
 — Eug., remont., N. Droz 88.
 — Hri-A., fourn., Tour. 59.
 — Léon, boît., Sorbiers 19.
 Béguelin-Graizely, Lse, s. prof., Serre 43.
 Béguelin-Robert, Léon, boît., Ravin 5.
 Bèguereel, Paul, rem. Temple-Allemand 73.
 Béguin, Alf., cav., Collège 27.
 — Cél., boî., Crêt 20.
 — Chs, pharmac. Léop.-Robert 15.
 — Emile, typog., Crêt, 20.
 — Ele, s. prof., Parc 77.
 — Ges, empl., Terreaux 4.
 — Hri, empl., Collège 27.
 — L.-Alf., méc., T.-All. 107.
 — Lucie, Vve, journal. N.-Droz 15.
 — Marg., coutur., Collège 27.
 — Nelly, s. prof., N.-Droz 100.
 — René, bijout., N.-Droz 100.
 — Mme, marchande de lég., Collège 27.
 Béguin-Guermann, Jles, empl. postal, Nord 73.
 Béguin-Jacot, G., charcut., N.-Droz 9.
 Béguin-Wyss, Ges, aiguilles Serre 103.
 Béha, Ele, représ. en horlg., Numa-Droz 37.
 Beieler-Durussel, Adrien, ag. pol., Jardinets 3.
 Beiler, Ad., joaill., T.-All. 21.
 Beiner, Alb., pivoteur, Emancipation 49.
 — Arn., empl., Terreaux 16.
 — Ed., fab. b. or, Serre 106.

- Beiner, Lina, commis, Jaq.
Droz 26
— Mme, journal., Terreaux 16
- Beiner-Bourquin, Vve, taill.,
Jaquet-Droz 26.
- Beiner-Debrot, Paul, commis,
Dd-Pre-Bourquin 1.
- Beiner-Wiedmer, Ea., m. de
boît., Doubs 75.
- Beiser, Chs, charcut. et pens.
Collège 12.
- Bekert, Max, garç. boucher,
Léop.-Robert 140.
- Bel, Ern., m. taill., Daniel-Jean
Richard 39.
- Beldi-Noirjean, Herm., rem.,
Paix 91.
- Beljean, Edm., mécanicien,
Général-Dufour 6
— Fritz, s. prof., N.-Droz 36.
— Jules, not., Léop.-Robert
13bis; mén. Doubs 73.
- Beljean-Audétat, J., remont.,
Doubs 73.
- Bell, Les fils de Sel., bouch.
Collège 23 et Paix 69
- Bellak, Julius, fab. d'horl., L.-
Robert 26.
- Belletti-Perrelet, Primo, man.,
Progrès 113.
- Bellenot, Jean, domest., Parc
87.
- Belloni, Jeanne, blanchisseuse,
Grenier 27.
— Prim., mouleur, Gren. 27.
- Belrichard, Alice, institutrice,
Nord 69.
— Vve Fanny, Pont 21.
— H., rhab. boît., Progr. 22.
— Lina, Vve, sans profess.,
Nord 69.
— Maria, pian., Pont 21.
- Bendit, B., voyag., Rønde 5.
- Benesch, Marie, ménagère,
Tourelles 25.
- Benguerel, Ami, rem., Bas-
sets 64.
— Ami, ébauch., Progr. 6.
— Gges, fabricant d'horlog.,
Jacob-Brandt 4.
— Jeanne, sertiss., Progr. 6.
— Jules, compt., Crêt 22.
— E., Mme, pol., J.-Brandt 4.
— Vital, pos. mécan., Serre 4.
- Benoit, Alf., dent., Balance 2.
— Amélie, commis, Pont 1.
— Anna, aig., Nord 47.
— Bl. éllips, L.-Robert 110.
— Céc., Vve, lim., Puits 25.
— Ed., commis, Pont 11.
— Ele, horl., L.-Rob. 24.
— Félix, emboît., Progr. 3.
— François, visit., L.-Rob. 24.
— Hri, ébauches, Crêt 8.
— Jér., guill., L.-Rob. 110.
— Léon, trousse., Pl Hôtel-
de-Ville 6.
— Ls-Ed., rem., Promen. 8.
— Pl. achev., échapp., Doubs
141.
— Paul-H., compt., Alexis-
Marie-Piaget 69.
- Benoit-Breitmeyer, Léon, rep.,
Pl. Hôtel-de-Ville 6.
- Benoit-Marchand, Chs, ébén.,
Parc 84.
- Benoit-Sandoz, Charles Vve,
Charrière 1.
- Benoit-Schneider, Em., repr.,
Progrès 51.
- Beny, Jos., coiff., Prog. 57.
- Benz, Alb., menuis., Crêt 2.
— Hri, peint., V. Cimet 5.
— Jos., men., V.-Cimet. 5.
- Berberat, Clara, ébauches, N.-
Droz 12a.
— Paul, boît., Tourelles 27.
— Vve, journ., Nord 163.
- Berchtold, Vve Christ., Parc 7
— Jean, tourn., Parc 7.
— Marie, tailleuse, Parc 7.

- Berclaz, Jules, man., Place d'Armes 4.
- Beretta, Louis, Vve, désserv., Parc 67.
- Berg, Arm., dent., Serre 67
- Berg-Zbinden, Vve G, rent. Serre 67.
- Berger, Alex., guilloch., Progrès 9a.
- B., horl., Nord 170.
- Chs, parap., Balance 16.
- Chs, boît., Pr.-Août 1.
- Chs, boît., Crétêts 147.
- Ch., concierge, Fr.-Courvoisier 58.
- David, employé comm., Industrie 23.
- Ed., commis, N.-Droz 98.
- Ed., remont., Parc 69.
- Ed., horl., Versoix 1.
- Emile, boît., Progrès 101.
- Ele, boît., Nord 110.
- Jean, typogr., Temple-Allemand 105.
- Lsa, Vve, journ., Numa-Droz 115.
- Marie, instit., Nord 61.
- Math., ressorts, Temple-Allemand 105.
- Math.-B., cadrans, Numa-Droz 115.
- Mlle, ling., L.-Rob. 40.
- Pl, lavage chimique, Temple-Allemand 101.
- Pl-Ls, fond., Nord 61.
- Ros., poliss. boît., Paix 61.
- Sophie, dir., F.-Courv. 27.
- Berger-Dubois, Ed., secrets, Nord 56.
- Berger-Girard, Ele, magasin chaussure, r. Neuve 5.
- Bergère, Marcel, remonteur, Fleurs 5.
- Rachel, taill., Fleurs 5.
- René, man., Paix 67.
- Vital, remont., Fleurs 5.
- Bergerat, Ls-Ele, boît., Al.-M.-Piaget 81.
- Bergeux, Ern., café-brasserie, Versoix 5.
- Bergheimer, Léon, commis, Numa-Droz 147.
- Bergonzo, Vve, Marie, épicer., Industrie 9.
- Béringer, Jean, aig. de scies, Granges 10.
- Berlie, Hri, bijout., Sophie-Mairêt 14.
- Berlie-Guyot, Fanny, aig., Sophie-Mairêt 14.
- Berhard, Ls, horl., Parc 137.
- Berna Watch Co, f. d'horl., Léopold-Robert 49.
- Bernard, Berthe, débris, Fritz-Courvoisier 23a.
- Charles, empl. comm., L.-Robert 84.
- Céc., ménag., Moulins 3.
- Ele, ress., N.-Droz 113.
- Ges, ress. Fr.-Courv. 23a.
- Jeanne, ébauch., Nord 174.
- Jules, remont., Doubs 133.
- Vve Laure, ménag., Moulins 3.
- Ls. conc., Parc 137.
- Marg., ébauch., Nord 174.
- Marg., rég., Chapelle 23.
- Pre. fils, horl., Chapelle 23
- Bernard, Touss., horl., Charr. 8a.
- Wil., taill., Doubs 133.
- Bernard-Bonsack, Jacq., fab. d'horl., Chapelle 23.
- Bernard-Gerber, Juies, rem., Nord 174.
- Bernardi, Ele, meubles, Jaq-Droz 25.
- Bernasconi, A., maçon, F.-All., III.
- Bapt., maçon, Granges 9.
- D., horl., Jac.-Brandt 127.

- Bernasconi, François, m. menuis.,
(atel.) Granges 8a; (mén.)
Pl. d'Armes 2.
— Jacq., maç., N.-Droz 101.
— Léa, Vve, empl. postal,
Doubs 157.
— Laur., aig., N.-Droz 101.
— Léo, empl. post., Doubs
157.
— Lodov., m. menuis., Char-
rière 19.
- Bernath, Ele, fils, maréchal,
Rocher 5.
— Jacob, Rocher 5.
- Berner, Ele, taill., Combe-
Grieurin 19.
— Ele, fils, ménac., Combe-
Grieurin 19.
— Ges, boulang., r. Hôtel-de-
Ville 1a.
— Kilina, empl., Pont 10.
— Lina, journ., N.-Droz 2a.
— Paul, dir. Ecole d'horlog.,
Progrès 38 et 38bis; mén.,
Doubs 29.
- Berner-Luthy, Lina, journal.,
Terreaux 4.
- Berner-Strubin, A., rédact.,
Chasseron 45.
— Mme, prof. piano, Chas-
seron 45.
- Bernet, Ad., camionn., Pro-
grès 127.
- Berney-Bolle, Frida, rochets
soignés, Paix 49.
- Berney-Bolle, J., rem. Paix 49.
- Bernhard, Ach., rem., Léop-
Robert 56.
- Bernhard, Germ., café-brasser.,
Fritz-Courvoisier 38.
— Hél., aig., Charrière 20.
— J., rem. et pension, rue
Hôtel-de-Ville 38.
— Lse, aig., Charrière 20.
— Marg., ébauch., Charr. 20.
— Vve, s. prof., Charrière 20.
- Bernhardt, Jacob., rem. rep.,
Gibraltar 2.
- Bernheim, Chs, art. bur., Ser-
re 98.
— Esth., s. prof., Parc 110.
— E., fab. d'horl., Serre 65.
— G., directeur de fabrique,
Jaq.-Droz 39.
— Jacques, Vve, rentière, N.-
Droz 41.
— Léonie, s. prof., Parc 110.
— Mlles, négoc., Parc 9ter.
- Bernheim-Meyer, Vve, nég.,
Parc 9ter.
- Bersier, Jeanne, ellipses, Progr.
97a.
- Bersier, Osc., pierr., Numa-
Droz 141.
- Bersin, Ch., prof. d'esc., Jaq.-
Droz 41; mén. Envers 18.
- Bersot, Achille, grav., Coll. 39.
— Clara, commis, Terr. 6.
— E., Vve, s. prof., Terr. 6.
— Ida, pol. b. or, Serre 25.
— Louis, notaire, (ménage)
David-Pierre-Bourquin 19.
— Tell, ag. immobil., Léop-
Robert 47.
- Bersot-Weiss, John, guilloch.,
Serre 25.
- Bersot, L. et Jacot, H., not.,
et H. Chédel, av. et not.,
Léopold-Robert 4.
- Bertagna, Jean, man., Fritz-
Courvoisier 8.
- Berteletti, Henri, cordonnier,
Serre 4.
- Berthe, F., m. menuis., atel.
Paix 85.
— Mme, ébauches, Paix 85.
- Berthet, Arn., empl. gaz, Pro-
grès 2.
— Emma Vve, journ., Prog. 2
— eanne, coutur., Nord 13.
— Paul, matelass., Progrès 2.

- Berthet-Delachaux, Arthur,
emballeur, Nord 13.
- Berthold, Christ, taill., Pre-
miers-Mars 7.
- Berthoud, Ad., subst. à l'état
civil, T.-Allemand 33.
- Ad., méc., Tourell. 41.
- Albert, repasseur, Numa-
Droz 109.
- Alf., technic., Moulins 2.
- Bertr., commis, L.-Rob. 4.
- Elie, ressorts, Charr. 84.
- Elie, remont., Charr. 84.
- Ern., horl., Chapelle 9.
- Eug., lithog., Progrès 63.
- Gges, mag. chauss., Pre-
mier-Mars 5.
- Gges-E., fab. d'aig., Pro-
grès 51.
- Hri, méc., Léop.-Rob. 72.
- Jeanne, Léop.-Rob., 26.
- Josephine, Léop.-Rob. 144
- Lse, horlog., Alexis-Marie-
Piaget 51.
- Lucie, dle, mag., Place
Neuve 6.
- Marie, repasseuse linge,
Charrière 84.
- Marie, mén., Prem.-Mars 5.
- P., fils, grav., N.-Droz 124.
- Tell, horl., r. H.-de-Ville 5.
- Vict., horl., Charrière 84
- Berthoud-Brandt, Fd., boitier,
Tête-de-Rang 35.
- Berthoud-Piaget, Alf., pos. cad.
Doubs 135.
- Bertin, Marthe, lingère, Numa-
Droz 77.
- Berton, Ant., gyss., J.-Droz 56.
- Bertrand Adrien, commis, A.-
M.-Piaget 82.
- Alice, s. profess., A.-M.-
Piaget 82.
- Charlotte, s. prof., A.-M.-
Piaget 82.
- John, commis, Nord 147.
- Bertrand-Sagne, Fritz, pend.,
Loge 6.
- Bertrand-Schaller, Ls.-Et., res-
taurant, Al.-M.-Piaget 82.
- Bertschi, Bertha, ressorts,
Parc 54.
- Charles, manœuv., r. Hô-
tel de Ville 23.
- Chs, encaiss., N.-Droz 49.
- Marie, fab. aig., Parc 54.
- Rose, robes, N.-Droz 49.
- Bertschi-Schweizer, Emile,
boucher, Nord 7.
- Bertschy, Ernest, pend., Phil-
Henri-Matthey 5.
- Besançon, Ad., m. grav., N.-
Droz 59.
- Jâmes, horl., Charr. 2 bis.
- Léon, horl., Rocher 20.
- Ls, horlog., Chapelle 17.
- Jeanne, horlog., Parc 20.
- Paul, horl., N.-Droz 45.
- Besati, Angele, m. peintre-
gypseur, Parc 75.
- Mme, modes, Parc 75.
- Besati et Parietti, peintres,
Parc 75.
- Bessa, Paul, garde communal,
Serre 97.
- Besse, Bernard, commis, Léop.-
Robert 88.
- L.-Alfred, rens. comm. et
assur., Léop.-Rob. 88.
- René, commis, Léopold-
Robert 88.
- Bessire, Hri, fab. d'horl., T.-
Allemand 87.
- Bessire-Bienz A., pol.-finiss.
Doubs 157.
- Besson, Chs, cisel., Parc 70.
- Elise, Vve. ling., Paix 74
- Ern., empl., Industrie 5.
- Gust., rem., N.-Droz 37.

- Bésoni-Voirol, Pierre, peintre-décorateur, L.-Robert 18a.
- Betassa, Jos., chaud., Charr. 13a.
- Betschen, Daisy, prof. piano, Place Neuve 8a.
- Juies, surrur., r. Hôtel-de-Ville 30.
- J., cout., Pl. Neuve 8a.
- Bettosini, Ges, man. Progr. 95.
- Michel, entrepr., Parc 92.
- Michel, contre maître, Progrès 105.
- Beuchat, Edm., horl., Serre 103
- Ges, commis, Doubs 13.
- Ida régl. r. H.-de-Ville 7b.
- Jean, empl. post., Léopold Robert 25.
- Jos., postill., Chapelle 21.
- Numa, commis, Doubs 13.
- Pl-E., enc., C. Grieur. 3.
- Pl. fils, commis, Doubs 13.
- Beuchat-Struchen, Pl, horlog., Nord 45.
- Beuchat-Wyssbrod, Paul, remont., Doubs 13.
- Beurret, Adr., Vve, ménagère, Parc 16.
- Adrien, graveur, Tête-de-Rang 25.
- Ida, Vve, journal. Fritz-Courvoisier 29b.
- Ida, dorag., Promenade 9.
- Jules, emboît., N.-Droz 103.
- Marie, mén., Crêt 18.
- Max., remont., Parc 16.
- Beyeler Adrien, remont., Pr.-Mars 13.
- Alfr., meub., Progrès 17.
- Jean, journ., rue Hôtel-de-Ville 1a.
- Js, décorat., Doubs 32.
- Marthe, modes, Grenier 34
- Otto, man., Grenier 34.
- Rod., garç. magas., Hôtel-de-Ville 1a.
- Beyeler-Béguelin, Js, boitier, Succès 11a.
- Beyeler-Breit, Chs, compt., Numa-Droz 2.
- Beyersdorf, Alb., fab. d'horlog. Numa-Droz 77.
- Charles, fab. d'horlog., (mén.) Léop.-Robert 82.
- frères, f. d'horl., Parc 112.
- S., ministre, Parc 112.
- Beyner, Edm., commiss. Fritz-Courvoisier 31.
- Ed., fab. b. or, Serre 106.
- Beynon Paul, grav., Temple-Allemand 11.
- Bianchetti, Rinaldo, cinéma, Serre 35a.
- Bianchi, A., man., H.-de-V. 42.
- Ang., moull., Parc 89.
- Carlo, manœuv., Combe-Grieurin 33.
- Chs, man., Fleurs 5.
- J., Vve, tricot., Doubs 1.
- Mline, lingère, Hôtel-de-Ville 42.
- Biberstein-Chollet, E., mercer., Léop.-Robert 32; mén. L.-Robert 25a.
- Bichsel, Alf., m. boulanger, Serre 4.
- Jean, forgeron, Hôtel-de-Ville 23.
- Bichsel-Oppliger, J., remont., Premier-Mars 10.
- Lse, taill., Ier-Mars 10.
- Bichsel-Vaucher, Herm., rem., Numa-Droz 148.
- Bickart, Adr., graveur Numa-Droz 66 bis.
- Félix, m. graveur, Numa-Droz 66bis.
- Bickel, Gges, typ., Pont 11.
- Biedermann, Elise, Vve, limon. Collège 56.
- Gottf., ressorts., Envers 26
- Hri, m. taill., Charrière 2.

- Biedermann, Lsc, taill., Charrière 2.
 Biegler, Chs ,ress., Ph.-H.-Mathey 13.
 Bieler, Alice, régleuse, Numa-Droz 29.
 Bieler-Wuilleumier, Frédéric, représ., N.-Droz 29.
 Bienz ,Vve Madel., ménag., Numa-Droz 1.
 Biéri, Alb., chef serv. post., Doubs 123.
 — Chs, grav., Jaq.-Droz 20.
 — Em., vins et liq., Progr. 105a.
 — Fritz, h. de peine, Prem.-Mars 14c.
 — H., dess.-archit., Paix 111.
 — Vve Jean, Doubs 123.
 — Phil., ressorts, Promen. 19.
 — Phil., secrets, Promen. 19.
 — Pre, man., Dr-Kern 9.
 — Rud., compt., Succès 13a.
 — Mme L. poliss. finiss. Marché 2.
 Biéri-Meyer, Numa, émail., Marché 2.
 Bieri-Meylan, Ul., épïc. lait, r. Hôtel-de-Ville 33.
 Biéri-Siegenthaler, Ele, comm. Doubs 127.
 Biétry, Marg., colpoit., Charr. 27.
 Bigler, Arn., commiss., Temple-Allemand 101.
 — Em., ress., Fr.-Courv. 53.
 — G. commis, T.-Allem. 101.
 — Ges, man., Fr.-Courv. 53.
 — Jean, m.-coiff. Charrière 6.
 Bignasi, Jean, peintre bâtim., Parc 1.
 Bihler, Chs ,grav., Gren. 34.
 Bihler-Dardel, Chs-Henri, guill., Grenier, 34.
 Bilat, Alb., rem., Doubs 135.
 — Aur., empl. gaz, Prom. 7.
 — Clara, mén., Doubs 135.
 Bilat-Froidevaux, D. emp. gaz, Charrière 25.
 Bill Fritz, manoeuvre, Gén.-Dufour 12.
 Billieux, Const., teinturier, Ronde 31.
 Billod Ar. horlog. Cure 3.
 — C., Mlle ,corsets, Léopold-Robert 74.
 — Marin, s. profess., Léopold-Robert 74.
 Billon, Aurélie, ménag., Numa-Droz 17.
 — Fanny, s. prof. F.-Crv. 10.
 — Jules, F.-Courvoisier, 10.
 Bingesser, Emile, ressorts, Fleurs 22.
 — Elis.Vve, s. prof., Fleurs 22
 Binggeli Alb. m. grv. Gibralt. 4.
 — Alf. Hôtel, D.-Jean-Richard 46.
 — Jean, émail., Ronde 9.
 — J., voyag., L.-Robert 6.
 — Marie, poliss. Gibralt. 4.
 — Marie, poliss. b. or, Pass. Gibraltart 2b.
 — Marthe, poliss. b. or., Parc 9ter.
 Binggely, Pl ,man., Pl .H.-de-Ville 5.
 Binggeli-Godon, Alb., m. grav., mén., Pass. Gibaitar 2b.
 Binggeli-Mojon, Wilh., compt., Daniel-JeanRichard 43.
 Binggeli-Racine, L., emboît., Serre, 25.
 Binggly ,A. ,sec., Promen. 19.
 — Ad., mont., Dr-Kern 5.
 Bingguely-Droz, Ali, banquier, Nord, 77.
 Binkert, Alfred, commis, Parc 44.

- Binetti, Val., peint. décorat.,
Charrière 23.
- Binni, Chs, taill., Collège 10.
- Binz, Théod., cuisin., Industr.
24.
- Biolli, Jos., man., L.-Rob. 111
- Bion, Claud., Vve, coutur., r.
Hôtel-de-Ville 25.
- Bippert, A., rédact., Parc 9bis
- Birulli, Ant., pierr., Dr-Kern 7.
- Birolo, Jean, pen., Parc 91.
- Bisang, Flora, coiff., Numa-
Droz 21.
— Gust., coiff., N.-Droz 21.
— J., coiff., Numa-Droz 21.
- Bischof, Carl., gainier, Numa-
Droz 154.
- Bise, Ele, pierres fines,
Charrière 19a.
- Bittel, Ele, rep., commerce,
Doubs 159.
- Bitterli, A., Ronde 19.
- Bitterlin, Jg., pierr., Indus-
trie 5.
- Bitterlin et Barthoulot, robes et
mant., Numa-Droz 6.
- Bläsi, Vve Joseph, Parc 49.
- Blanc, Alph., not., Léop.-Rob.
41 (ménage Paix 1).
— Arth., emboît., Parc 66.
— Ernest, com. gref., Gie-
nier 14.
— Htte, horl., Doubs 161.
— J.-A., déc. et finiss. b. or,
Progrès 129.
— Jules, gend., Granges 6.
— Lse, pol., d'aciers, Parc 66
— L., Vve, horl., Doubs 161.
- Blanchard, Vve, pens., Paix 7
- Blanchisserie Moderne Belle-
Vue 19.
- Blanck Rod., commis, Doubs 51.
- Blandenier, Aimé, hortogèr,
Serre 99.
- Blandenier, Luc-Ul., remont.,
Nord 41.
- Blaser, Bert., empl., Manège 11
— Ch.-Ed., grav., Côte 5.
— Ed., prof., Al.-M.-Piag. 81.
— Ges, pend., Industr. 14.
— Ida, ébauch., Progrès 87.
— Ls, décor., Léop.-Robert 6.
— L., emb., Charrière 22a.
— Ulrich, boîtier, Al.-M.-
Piaget 65.
- Blatt, Bertha, demois. magas.,
Concorde 5.
— Elise, dem. magasin,
Concorde 5.
— Emma, dem. magasin,
Concorde 5.
— Red., s. prof., Concorde 5.
- Blatt-Baumann, F., Vve, mén.,
Collège 12.
- Blatter, Marie, journ., Jaquet-
Droz 56.
- Blattner, Hri, m. mécan., Pro-
grès 8.
- Blauenstein, Sel., m. cciffeur,
Temple-Allemand 89.
- Bleuler, Ern., typogr., Numa-
Droz 98.
- Blind, Bertha, journ., Serre 87.
- Bloch, Aaron, sans profess.,
Balance 13.
— Const., négoc. en tissus,
Balance 13.
— Edgar, négoc., T.-All. 61.
— Ele, fab. d'horl., Parc
107bis.
— Félix, nég., T.-Allem. 49.
— frères, négoc. en tissus,
Balance 13.
— Gabriel, L.-Rob. 90.
— Gges, Horlog., Léopold-
Robert 62.
- Blondeau, Jul. teint., Puits 15.
— Jules, nég., Parc 9bis.
— Jules, mag. blanc, Léop.-
Robert 47.

- Bloch, Jles et frères, fab. horl.,
Léop.-Robert 68.
- Julien, grav., Paix 55.
- Lazar, s. prof., Parc 118.
- Léon, trousse. (magasin),
Pl. Hôtel-de-Ville 6.
- Léon, nég., Balance 2.
- Louis, Mme, s. prof. s.,
Nord 114.
- Ls-Ern. pierr.-sertiss., Fr.-
Courvoisier 4.
- Vve Laz., pos. de glaces,
Parc 103.
- Vve L., pos. glaces, L.-
Robert 49.
- Marc, huile «La Se-
meuse», Commerce 7.
- Marcel, commis, Nord 114.
- Maur., pos. glaces, Léop.-
Robert 49.
- Nath., négoc., Léopold-
Robert 90.
- Nelly, pierr., Fr.-Courv. 4.
- Vve Sam., s. prof., Temple
Allemand 63.
- Théod., Vve, rent., L.-Rob-
ert 60.
- Bloch fils et Cie, Au Progrès,
Léop.-Robert 57.
- Bloch, les fils de Michel, fab.
d'horl., Léop.-Robert 90.
- Bloch et fils, fab. d'horl., Léo.-
Robert 62.
- Bloch-Bernheim, Vve Htte,
sans prof., Parc 13.
- Bloch-Bickart, Jean, horlog.,
Léopold-Robert 62.
- Bloch-Göetschel, Alb., fabr.
d'horl., Léopold-Robert 90.
- Bloch-Levaillant, Eli, fab. d'h.,
Léop.-Robert 73.
- Bloch-Lévy, Laz., rep. vins,
Parc 75.
- Bloch-Metzger, Ges. négoc.,
Bois-Gentil 11.
- Bloch-Moch, Marc, nég. huil.,
Jaquet-Droz 41.
- Bloch-Rueff, Au bon Génie,
Léop.-Robert 35.
- Blöesch, Fr., émail., Ronde 2r
- Blum, Ach., voyag., Parc 98.
- Berthe, s. prof., Serre 89.
- Ch., fab. d'horl., Comm.17.
- Emmanuel, fab. d'horlog.,
Léopold-Robert 39.
- Eug., commis, L.-Rob. 58.
- Eug., ménag., Parc 67.
- Eug., s. prof., Parc 67.
- Eug., fab. d'horl., Serre 65.
- frères, fab. d'horlogerie,
Parc 107.
- Gast, boît., Serre 89.
- Hél., sertiss., Grenier 5.
- Hél., ménag., Parc 92.
- Hri, voyag., Parc 69.
- Jules, fab. d'horl., Léop.-
Robert 73.
- Jules, fab. b. or, Serre 89.
- L., Mme, s. prof., Parc 112.
- Léon, grav., Grenier 5.
- Léon, glaces, Parc 92.
- Lucien, fabr., d'horlogerie,
Léopold-Robert 39.
- Vve Ls, s. prof., Léop.-
Robert 39.
- Marcel, boît., Serre 89.
- Marg., taill., Grenier 5.
- Maur., fab. du Parc, Parc
116; ménage Parc 118.
- Narc., voyag., Serre 89.
- Salomon, pos. glaces,
Parc 92.
- Mme S., s. prof., Parc 112.
- Blum-Brandt, Ele, fab. d'horl.,
Doubs 161.
- Bloch, Jles, fab. d'horl., (mén.)
Numa-Droz 171.

- Blum-Cerf, Jeanne, s. profess.,
Al.-M.-Piaget 28.
- Blum-Schwob, Jules, f. d'horl.,
N.-Droz 151, 152 et 154.
- Bobbia, Adol., entrep., Pont 36
— Ls, arch., N.-Droz 2.
— Mlles, s. prof., N.-Droz 2.
- Bobillier, Anna, Vve ménag.,
Industrie 24.
— Gast., serrur., Gren. 39e.
— L.-Gast., horl., Balance 5.
— Vve, Paul, vis, Grenier 39e.
— Suz., ménag., Industr. 24.
- Boch, Jules, fils, optic., place
Neuve 6; mén. Bel-Air 22.
- Boch-Gobat, J., Balance 10a.
- Bochetti, Marie, concierge,
Progrès 145.
— Marius, peint. Progr. 145
- Bodemer, Herm., sertiss. Pr.-
Mars 14.
- Boechat, Joseph, repass., Numa-
Droz 90.
- Böegli, A., comm. post., Indus-
trie 22.
— Emma, horl., Charr. 20.
— Ern., compt., N.-Droz 169.
— Ern., émaill. Puits 27.
— Jean, maréch., Pont 34.
— Lidia, coutur., Temple-
Allemand 83.
— Lina, poliss., Terreaux 23.
— Louis, empl., chem. de fer,
Temple-Allemand 83.
— Lse, journ., C. Gricur. 33.
— Marie, Vve, s. prof. Léop.-
Robert 8.
— Pline, coutur., Parc 94.
— Sam., Vve, Industrie 22.
- Böehnen-Kucher, V. graveur,
Progrès 5.
- Böehm-Buffat, Ern., commis,
Numa-Droz 86.
- Böehn, Ele, mécan., Numa-
Droz 1.
- Böesiger, Herm., man., Alexis-
Marie-Piaget 49.
— Pre, mont., Paix 43.
— Pierre, s. prof., Alex-Marie-
Piaget 49.
— Pl, conc., Puits 82.
— Rachel, empl., Paix 83.
- Boesiger-Portmann, Edm.,
empl. J.-N., N.-Droz 139.
- Bögli, Ern., empl., J. N., Numa-
Droz 98.
— Fréd., maréchal., Fritz-
Courvoisier 29.
— Gott., émaill., Progrès 99a
- Bognon, Mattéo, mosaïque,
Parc 85.
- Böhlen, Fritz, couvr. Gren. 41f
- Bohner, Adèle, creus., Terr. 25.
— Julia, régl., Pont 12.
— Rod., encaiss., Pont 11.
— Th., émaill., Terreaux 25.
- Bohner et Spinner, décorateurs
Doubs 97.
- Bohren, J., chef train, Parc 79.
- Bohrer E., coiff., r. Neuve 16.
— Hans, commis, Jacob-
Brandt 4
- Bohy, Ls, man., Stand 6.
— Mme, garde-malades, Pes-
talozzi 4.
- Boichat, Ch., commis, Numa-
Droz 165.
— Eug., m. serr., Pont 2.
— Hri, emb., A.-M.-Piag. 49.
— Hri, ajust., Fr.-Courv. 31
— Jules, empl. électr., Char-
rière 37.
— Jtte, sertiss., Progr. 88.
— Oct., démonteur, Al.-M.-
Piaget 49.
- Boillat, Alc., s. prof., Fritz-
Courvoisier 36.
— A.-J., domest., Terreaux 4.
— Ang., ménag., Général-
Dufour 2.
— Arm., remont., Paix 79.

- Boillat, Aug., rem., Paix 81
 — Berthe, repasseuse linge, Promenade 12.
 — Edm., remont., Puits 17.
 — Elise, Vve, s. profession, Progrès 17.
 — Vve Eulalie, ménagère, Nord 31.
 — Fanny, Vve, ménagère, Ronde 41.
 — Gtte, mod., N.-Droz 143.
 — Gust., s. prof., Al. M.-Piaget 63.
 — H., dlle mag., N.-Droz 143
 — Hri, rem., Fleurs 32.
 — Irène, rég., Progrès 3.
 — James, Vve, repr. comm. Numa-Droz 143.
 — Jos., remont., Gibral. 5
 — Jos., boulang., L.-Rob. 140
 — Jules, remont., Nord 31.
 — Léonie, journ., Indust. 36.
 — Luc.-Suz., pol. cuvettes, Nord 31.
 — Lucie, poliss. b. or, Fritz-Courvoisier 36.
 — Marie, Vve, journal, Gén.-Dufour 8.
 — Numa, manœuv., Général-Dufour 8.
 — Pl. ébauch., Puits 19.
 — Paul, menuis., Al.-Marie-Piaget 63.
 — Paul, Doubs 15.
 — Pl-On., repass., Promen. 6.
 — Rod., voyageur, Prom. 12.
 — Vve Sophie, mén., Parc 16.
 — Vve, journ., Rocher 12.
 Boillat-Berger, Ges, remont., Paix 79.
 Beillat-Billeter, Ern., remont. Nord 52.
 Boillat-Perret, C.-A., commis, Doubs 93.
 Boillet, Marcel, boit., Jacob-Brandt 129.
 Boillon, Vve, s. prof., Parc 130
 Boillot, Hri, man., Serre 73.
 — Jeanne, garde, Char. 25.
 — Léon, archit., Serre 102. et Léop.-Robert 94a.
 — Tell, emb., N.-Droz 129.
 Bois, Alf., gde com. Puits 7.
 Boisot, Aenny, peint., Fritz-Courvoisier 9.
 — Chs, pharm., Fr.-Courv. 9.
 — René, correspond., Fritz-Courvoisier 9.
 Boiteux, Bertha, poliss. finiss. boîtes or, Crêt 16.
 — Eug., fab bricelets, Charrière 22.
 — Rose, biscuit, Char. 22.
 Boiteux-Schoeni, Ls-Arth. m. graveur, Crêt 16.
 Boldini, Jeanne, ling., Temple-Allemand 109.
 Bollag, Marcel, empl. mag., Place Neuve 6.
 Bolle, Arn., avocat et notaire, Promenade 2.
 — Ed., remont., Sorbiers 13.
 — Ed., remont., Sorbiers 18.
 — Em., maît. d'ouvr., Fritz-Courvoisier 5.
 — Ern., sertiss., r. Hôtel-de-Ville 42.
 — Ern., pivoter, r. Hôtel-de-Ville 42.
 — E.-A. et Dr A., not. et av., (Etude) Promenade 2.
 — E.-A., not., Fr.-Courv. 5.
 — Jos., journal., r. Hôtel-de-Ville 42.
 Bolle-Maire, Henri, horlog., Nord 174.
 Bolle-Mairet, Emma, pol. finiss boîtes or, Parc 70.
 Bolle-Mairet, Ulysse, remont., Parc 70.
 Bolle-Michaud, V., fab. d'horl. Doubs 119.

- Boller, Ulrich, colport, Bel-Air 8.
 Bolliger, M.-Berthe, fin. boît. Jacob-Brandt 4.
 — Chs-Eug., pos. cadr., N.-Droz 51.
 — Jules, m. serrur., Fleurs 24.
 — J.-Ele, terrinier, Jaquet-Droz 52.
 — Jules, fils, dessinateur, Fleurs 24.
 — Ls, poêl.-fum., Progrès 65.
 — Mcel, serrur., Fleurs 24.
 — Marie, journ., Progrès 1.
 — Mina, mén., Fleurs 24.
 Bollini, Fort., ent., Fleurs 34.
 Bolomey, G., guill., Prog. 105a.
 — Marthe, guilloch. Progrès 105a.
 Bon, Franç.-Aug., Vve mén., Puits 19.
 Bonardi, Hri, peint. bâtiments Progrès 17.
 — Sophie, rubans, Progr 17.
 Bonjour Adèle, s. prof., Numa-Droz 16.
 — Paul, Grenier 43.
 — P.-E., mécan., Doubs 11.
 Bonjour-Guder, pharmacien, Progrès 131.
 Bonjour et Grieshaber, mécan. Temple-Allemand 47.
 Bonnet, Jos., joaillier-bijout., Numa-Droz 151.
 — Marc., comm., Dr Kern 11.
 Bonnetti, Dom., menuis., Jaq.-Droz 6a.
 Boni, Olimpio, serr., Entrep. 1.
 — Vve Lse, s. prof., Paix 74.
 Boni-Torriani, Alph., employé Premier-Mars 12b.
 Bonifas, Chs et Cie, m. décor.-joail., Parc 66.
 Bonomi, Carlo, fab. d'horlog., Léopold-Robert 88.
 Bonny, Eva, commiss., Manège 22.
 — Maria, cuis., Fr.-Courv. 27.
 Bonsack, Louis, fab. d'horlog., Chapelle 23.
 Bonvallat, Ang., cuisinière, Balance 12.
 — Math., coutur., Passage du Centre 4.
 Bonvallaz-Spillmann, Pl., rem., Passage du Centre 4.
 Bopp, Chs, ag. d'émigration, Léopold-Robert 25.
 Bopp-Boillot, Hri, fab. d'aig., Parc 13; mén. Crétêts 65.
 Bopp-Tissot, E., comptable, Crétêts 65.
 Borcard, Bertha, journ. Nord 129.
 — Fcis, horl., Nord 129.
 Borcard-Matile, Marc, guill., Progrès 129.
 Borel, Alex., emb., Prom. 9.
 — Arn., mécan., Signal 8.
 — Arth.-O., visit., Gren. 39e.
 — Aug., domest., Terr. 15.
 — Charles, père, manoeuvre, Promenade 9.
 — Chs, Ele, ach. échappem., Promenade 13.
 — Charles-Ul., s. proctession, Parc 86.
 — Ed., emb., Nord 110.
 — Elis., mait. secon., T.-Allemand 25.
 — Eva, prof. coupe, Numa-Droz 37.
 — G. Dr oëcul., Promenade 2.
 — Hri, boît., Promen. 9.
 — Jeanne, tricot., Doubs 125.
 — Jules, grav., Paix 76.
 — Marc, past., Montbrill. 2.
 — Marc, domest., Serre 130.
 — Marius, dom., Terreaux 15.
 — Oscar, couvreur, Jacob-Brandt 125.

- Borel, Zém., Vve, s. prof., Doubs 125.
- Borel-Calame, G., grav., Paix 76.
- Julia, pol. cuv. or, Paix 76
- Borel-Ducaire, Alf., mag. alim., Serre 9.
- Borel-Etienne, P., past., Cure 9
- Borel-Gentil, Gust., peint., J. N., Doubs 125.
- Borel-Girard, G., past., Temp.-Allem. 25.
- Borel-Reutter, Chs, Dr-Méd., Paix 23.
- Borel-Rœsinger, Eugène, Vve, rentière, Paix 23
- Borer Lin, tonn., Progr. 103a.
- Boregaud Marie, Vve, ménag., Fr.-Courvoisier 58.
- Borgnia, Jacq., empl. Cure 5.
- Borgognon, Alb., ménag., Progrès 69.
- Hort., inst., Progrès 69.
- Louis, m serrurier, Prog. 69, (atel.) Prog. 69a.
- Borle, Alb., nég., Serre 16.
- A., rep. linge, Nord 151.
- Arm., repass., Nord 151.
- Chs, commis, N.-Droz 90.
- Chs-Alf., adouc. ressorts, Numa-Droz 98.
- Ed., imprim., Jac.-Brandt 125.
- Js-Éle, boît., A.-M.-Piag. 9.
- Jules, peint.cadr., T.All.83.
- Julia, ménagère, Temple-Allemand 83.
- Lse, journal., Prog. 68.
- Paul, commis, N.-Droz 89.
- Pl. cadrans, Progrès 99a.
- Borle-Bourquin, Zél., remont., Paix 15.
- Borle-Stark, Léon, restaur., r. Bel-Air 51.
- Born, Vve Gottfr., ménagère, Doubs 51.
- Bornand, Alb., sertiss., Paix 77
- Bornand-Porret, Judith, Belle-Vue 19.
- Berney, Cand., tricot, Numa-Droz 57.
- Bornoz Pl., repr., r. Neuve 5.
- Borri, Jos., gygs., Ronde 15.
- Borruat, Jos., ag. police, Doubs 35.
- Bortolini, Ges, man., Buis. 17.
- Zéline, journ., Buissons 17.
- Bortkiewicz, Th., emboît., Parc 23.
- Bosanchini, Marie, tail., Léopold-Robert 61.
- Bosch, Ele, rem., N.-Droz 15.
- Gst-Ad., rem., Parc 77.
- Jeanne, mén., N.-Droz 15.
- Boschi, Benj., chauff., Numa-Droz 124.
- Boss, Aug., bûcheron, r. H.-de-Ville 67.
- A., boît., T.-Allem. 103.
- Christ., ressorts, Doubs 5
- Ed., cont. maît. us. à gaz, Charrière 42.
- Elise, Vve, adoucisseuse, Ronde 28.
- Ern., boît., Epargne 8.
- Ern., café-brass., Pass. du Centre 5.
- Eva, coutur., Tourelles 15.
- Fritz, appareill., Charr. 68.
- Fritz, empl. ch.-de-fer., Numa-Droz 133
- Gges, épïc, Progrès 161.
- Hri, boît., Tourelles 15
- Julia, ellips, Epargne 8.
- Jtte, décalq., David-Pierre-Bourquin 19.
- Marie, mén., Collège 13.
- Boss-Barbezat, Pl, boît., Nord 50.
- Boss-Darbre, Arm., empl. gaz, Rocher 2.

- Boss-Sandoz, Gottfr., dégross.,
 Nord 43
 Bossard, Alb., rem., Puits 15.
 Bosset, Gges, ébén., Fleurs 6.
 — Lina, lingère, Fleurs 6.
 — Vve Lina, mén., Fleurs 6.
 — Louise, blanchiss.-repass.,
 Fleurs 6.
 Bosset-Erb, Elé, remonteur,
 Progrès 85.
 Bosset-Rufenacht, Ele, rem.,
 Progrès 85.
 Bosshard Ul., fab. pierres,
 Est 18.
 Bosshard-Amsler E., commis,
 Nord 69.
 Bossi, Jean, m. ferblant., Gran-
 ges 8 ; ménage Granges 10.
 Bosso, Flera, paill., N.-Droz 35
 Bosso-Bauderer, E., Vve, s.
 prof., Numa-Droz 35.
 Bosson, Gust., remont., Ver-
 soix 1b.
 Bossoni, Jean, maç., Progrès
 113a.
 Bottaro, Pasc., maç., Indust. 7.
 Botteron, André, employé,
 Granges 6.
 — Arthur, charren, Léopold-
 Robert 114.
 — Ls, ressorts, L.-Rob. 114.
 — Mme, taill., Terreaux 25.
 — Numa, dom., Terreaux 25.
 — Osc, ressorts, Doubs 149.
 Bottini, André, min., Indust. 26
 Bouccard, Ang., comptable,
 Chasseron 45.
 — Marie, journ., N.-Droz 13.
 — Vve, mén., Paix 71.
 Bouccard-Matthey Ch., horl.,
 Chasseron 45.
 Boucherie sociale, Ronde 4.
 Boucherin, Hri, rem., Numa-
 Droz 51.
 — Jeanne, coutur., N.-Droz 13
 — Jtte, inst., N.-Droz 51.
 Bouelle, Léop., Vve, ménag.,
 Numa-Droz 126.
 — Olga, aig., Puits 14.
 Bougnon, Marguerite taill., N.
 Droz 53.
 — Walt., déc., N.-Droz 53.
 Boulanger, Paul, dentiste,
 Succès 11a.
 Boulang coopérative, Serre 90.
 Bourgeois, Jules, boissellerie,
 Serre 14 et 14bis.
 — Jules, boîtier, Côte 10
 — Math., coiff., Parc 74.
 — Pl, m. coiff., Parc 74.
 — Thér., journ., Puits 19.
 Bourquard, Vve Maria, ménag.
 Nord 50.
 Bourquin, Achille, pivot., Pro-
 grès 6.
 — Ach., rem., Paix 79.
 — Adèle, s. prof., Paix 65.
 — Alb., boît., Epargne 8.
 — Alice, horl., Industrie 19.
 — Vve An., pierr., Fritz-
 Courvoisier 21a.
 — An., empl. gaz, Versoix 9a
 — Armand, term., Fleurs 18.
 — Arm., manoeuv., Indust. 20.
 — Arth., épïc., Progrès 37.
 — Ariste, remont., Sophie-
 Mairet 3
 — Aug., visit., Granges 6.
 — Dr A., pharm., Léop.-Ro-
 bert 39, (mén.) L.-Rob. 41.
 — Bertha, mén., Envers 34.
 — Berthe, poliss. b., Temp-
 Allemand 111.
 — Cam.-Ul., rem., Moulins 2.
 — Cam., fils, garç. coiff.,
 Moulins 2.
 — Chs, horlog., Progrès 137.
 — Chs, man., Prévycance 90.
 — Chs, charg., post., Alexis-
 Marie-Piaget 49.
 — Chs, empl., T.-Allem. 111.

- Bourquin, Const. ,voyageur,
Est 18
- C., Vve, journal., Templ
Allemand 103.
- Ed., échapp., Bel-Air 8.
- Edmond, employé gare,
Charrière 23 .
- Eel, commis, T.-All. 37.
- Ern., horl., L.-Rob .82.
- Fritz ,boît., Nora 163.
- Fritz, fact., N.-Droz 96.
- Fritz-E., remont., Numa-
Droz 96.
- Génie, demois. de mag.,
Moulins 2.
- G., rem., Combettes 4.
- Js, nég. vins, Collège 29.
- Js-A., boît., N.-Droz 55.
- Julia, dlle mag., Parc 9ter.
- Julie, instit., Fr.-Courv. 5.
- Jtte, s. prcf., Collège 29.
- J.-Ad., emp. gaz, Fritz-
Courvoisier 4.
- Lina, mén., Progrès 105a.
- Ls, term. b., A.-M.-Piag.
73a et Nord 74.
- Louis, manœuvre, rue
Gibraltar 5.
- Ls., cam., Serre 95.
- Vve Lse, ébauch., Gén.-
Dufour 6.
- Louise, pierriste, Fritz-
Courvoisier 21a.
- Marcel, commis pharm.,
Progrès 37.
- Marg., pol., Tête-de-R. 33.
- Marie, débris, Ravin 3.
- Marie, cadrans, Tête-de-
Rang 33.
- Marie, commis, Granges 6.
- Vve, M., mén., N.-Droz 53.
- Maurice ,horlog., Numa-
Droz 53.
- Phil., institut., Stavay-
Mollondin 6.
- Pl., boît., Tête-de-Rang 33.
- Bourquin, Pl., fils, jard., T.-de-
Rang 33.
- Pl, horl., N.-Droz 137.
- Raoul, domest., Boucherie
18 et 20.
- Valentine, d. mag., Est 18.
- Viol., spiraux, Général-
Dufour 6.
- Walt., empl., Puits 4.
- Walth., boulang., Indust 7.
- Will., juge d'instruction,
Promenade 19.
- Will., émail., Aurore 9.
- Bourquin-Aubry, Mme ,garn.
anc., Stav.-Mollondin 6.
- Bourquin-Bœsiger ,Am, rep.
linge, A.-M.-Piaget 49.
- Bourquin-Bonjour, Marie, sans
profess., Pont 2.
- Bourquin-Droz, Gust., remont.,
Cure 6.
- Bourquin-Huguenin, Chs, rem.,
Doubs 159.
- Bourquin-Jaccard, Alf., entre-
preneur, T.-Allem. 61.
- Bourquin-Lindt, E., Dr-médec.,
Léop.-Robert 35.
- Bourquin et Nuding, entrepr.,
Léopold-Robert 8a.
- Bourquin-Perret, F.-H, empl.
postal ,Numa-Droz 96.
- Bourquin-Richard, Jules-Alb.,
joig. boît., Nord 17.
- Bourquin-Tièche, A., remont.,
Concorde 7.
- Bourquin-Vuille, A., f. d'horl.,
Nord 75 .
- Bourquin-Weick, Ges., estamp.,
Paix 59.
- Bourquin et Kenel, fab. d'horl.,
Paix 17.
- Bouteiller, Charles, secrets,
Serre 99.

- Bouverat, Alb., garç. bouch.,
Jaq.-Droz 12.
— Louis, remonteur, Numa-
Droz 148.
— Vve, Caroline, ménagère,
Progrès 91a.
Bouvet, Elysée, cuisin.,
Ronde 13.
Bouvet, François, rem., Nord 41.
Bouvier, Const., emp., Numa-
Droz 101.
— Emma, sert., Cure 7.
— Vve Eug., s. prof., Cure 7.
— Math., sertiss., Cure 7.
Bovet, Aimé, grav., Puits 29.
— Alb., émaill., Nord 151.
— Albert, fils, manœuvre,
Nord 151.
— Alph., Vve, mén., Chap. 12
— Chs, Hôtel., rue Hôtel-de-
Ville 50.
— Eb., gainier, Pl. d'Arm. 1.
— Ges, boît., Pl. d'Armes 1.
— Mart., com., Chapelle 12.
Bovy, J., fab. d'aiguilles,
Nord 9.
Bovey, Jacq, manœuv., rue
Hôtel-de-Ville 59a
Bozzo, Martha, spiraux, Bel-
Air 8.
Bozonnat, Jules, mag. boiss.
Serre 14; mén. Parc 14
— Marth., brod., N-Droz 37.
Brächbühler, Chs, voitur., Fr.-
Courvoisier 92.
Braendlin, Rod., md. volailles,
Fr.-Courv. 53.
Braeuschi, Vve, s. profess.,
Envers 37.
Braichet, E., boît., Industrie 1
Braichet-Marchand, Jos.,
commis post., Parc 66
Braichotte, Léon, doreur,
Moulins 8.
Brailard, G., f. d'horl., Léop.-
Robert 58.
Braïlowski, Max, horl., Temp.-
Allemand 27.
Bran, Jos., man., Ronde 25-27.
Brandt, Alb., émaill. Dr-
Dubois 6.
— A., boît., D.-J. Richard 11
— Alf., achev., Parc 75.
— Alice, instit., Grenier 43a.
— Amélie, commis, Fritz-
Courvoisier 6
— Amélie, Delle, mag., Sor-
biers 17.
— Arn., rem., Emancip., 47.
— Art., commis, Nord 161.
— Arth., émaill., Collège 8b.
— Arth., remont., Av.-Bille 8.
— Bern., cuv., Progrès 19.
— Berthe, poliss. boîtes or,
Serre 18.
— Camille, Gén.-Dufour 12.
— Cam., commis postal,
Grenier 43a.
— Céc., assort., Sorbiers 17.
— Charles, remont., Léop.-
Robert 72.
— Chs-Aug., remont., Avoc-
Bille 8.
— Chs, déc.-cis., Charr. 22.
— Chs-Ed., grav., Bassets 2.
— Chs, rem., Beau-Site 3.
— Cydal., gde mal., Nord 5.
— Emma, débris, Ph.-Hri-
Matthey 4.
— Ele, visit., N.-Droz 75.
— Em., boît., Doubs 27.
— Eug., grav., Nord 29.
— E., comest., Pass. Centre 5
(mén.) Pl. Neuve 6.
— E., herbor., N.-Droz 41.
— Eug., serrur., Parc 5.
— Fritz, dégrossisseur,
Sorbiers 19.
— Fritz-Ed., man., Sorb. 19.
— Fritz, Vve, tab. et cig.,
Serre 31.
— Ges, rem., T.-Allem. 139.

- Brandt. Ges. horl., Charr. 19.
 — Gges, rem., Puits 7.
 — Gges, emboît., Collège 14.
 — Gust., fils, rem., Grang. 6.
 — Hans, directeur, bazar, Tourelles 15.
 — Hélène, commis, Nord 161.
 — Hri, Dr-méd., R. Neuve 11.
 — Hri, rem., Ronde 41.
 — Hri, boît., r. des bois 8.
 — Hri-A., repass., Sorbiers 17.
 — Hri-Ern., commis, Nord 161.
 — Jâmes, pend., N.-Droz 70.
 — Jean, couvr., Fr.-Courv. 5.
 — Jules-Aug., emboîteur, Charrière 41.
 — Jules-F., horlog-rhabill., Industrie 19.
 — Jules, pendants, Crêts 18.
 — Julie, s. prof., Buissons 9.
 — Laure, polisseuse roues, Crêt 24.
 — Laure, poliss. boîtes or, Jaquet-Droz 30.
 — Lina, Mme, tricet mach., Collège 8b.
 — Louisa, ébauch., Léop.-Robert 58.
 — Louis, café-brasserie, Charrière 21.
 — Ls., commis, Tourelles 15.
 — Ls.-Justin, emboît., Al.-M.-Piaget 47.
 — Lse, pol. ac., Crêt 18.
 — Luc, fab. diamant, Serre 81.
 — Marguerite, repass. linge, Nord 161.
 — Marg., assort., Sorbiers 17.
 — Marg., cadrans, Premier-Mars 12.
 — Marie, Vve, journ., Temple Allemand 13.
 — Marthe, aig., Progrès 101.
 — Mélina, ménag., Progr. 19.
- Brandt, Nelly, débris., A.-M.-Piaget 13.
 — Numa, rem., Grenier 43a.
 — Pl.-Ed., repass. Fr.-Courvoisier 6.
 — Paul-E., fils, cond.-typogr., Fritz-Courvoisier 6.
 — Pauline, poliss. b., Dl-Jean-richard 11.
 — Werner, commis, Serre 81
- Brandt-Amez-Droz, A., commiss., Collège 52.
 Brandt-Baumann, Ges. rem., Temple-Allemand 79.
 Brandt-Courvoisier, Jules, mag. chauss., Place-Neuve 10.
 Brandt-Dubois, Arn., remont., Doubs 17.
 Brandt-Ducommun, Emile, grav. Jaq.-Droz 3c.
 Brandt-Hirschy, C. et J. Hirschy, décor., artistique, Numa-Droz 2.
 Brandt-Huguenin, Ges. boît., Ph.-Hri-Matthey 21.
 Brandt-Jacot, A., remont. Fleurs 26.
 Brandt-Juvet, Ls-H., rent., Léopold-Robert 33.
 Brandt-Keller, Ele, commis, Doubs 115.
 Brandt-Matile, Just., pend., Ph. Hri-Matthey 4.
 Brandt-Parel, Chb.-J., boît., Al.-M. Piaget 13.
 Brandt-Parel, Ld, horl., Puits 3.
 Brandt-Reymond, Berth., emboît., Doubs 69.
 Brandt-Robert Ed., horloger, Doubs 9.
 Brandt-Robert, Eug., rem., Ph.-Hri-Matthey 19.
 Brandt-Sandoz, Pl. commiss., Promenade 11.
 Brandt-Schafroth, Jules, aide dégrs., Grenier 43e.

- Brandt et Dæppen, rép. chaus.
méc., Pr.-Mars 15.
- Branger, Flor., m. menuisier,
Parc 17.
— Florian, m. menuis., (mén.
Premier-Mars 16.
- Brann & C^o, bazar, L.-Rob. 11.
- Brasser, de la Comète, Pont 25
- Brauchi, Aug., horlog., Al.-M.
Piaget 49.
— Cécile, journal., Progr. 95a
— Jules, man., Progrès 95a.
— Marcel, boît., Al.-M.-
Piaget 49.
- Brauen-Rossel, Paul, gendarme
Pont 11.
- Braun, Raym., nég., J.-Droz 43
- Braunschweig, Alph., Vve,
Serre 22.
— Arn., fab. d'horl., Serre 22
— D., grav., L.-Robert 11.
— Vve Emma, Parc 24.
— Gust., fab. d'horlogerie,
mén. Commerce 15.
— Louis, fournitures horlog.,
Serre 17
— Luc, fab. d'horl., Serre 22.
— Pl, fab. d'horl., Léopold-
Robert 73.
— les fils de L., f. Election,
(S. A.), Paix 153.
- Braunschweig et C^o, f. d'horl.
(bur.) Paix 19.
- Braunwalder, Henriette, coiff.,
Industrie 20.
— Jean, m. coiff., Industr. 20.
- Bravand, Chs, nég., Léopold-
Robert 132.
- Brawand, L., typ., Chap. 11
- Brechbuhler, Edouard, voitur.
Fritz-Courvoisier 58.
- Bregnard, Jean, s. prof., Tête-
de-Rang 25.
— Jules, grav., Industr. 16.
— Lina, Vve, épicerie, N.-
Droz 148.
- Bregnard, Lsa, Vve, mén.,
Paix 43
— Vve P., épicerie-mercerie,
Numa-Droz 148.
— Rosa, Vve, ménagère
Entrepôts 1.
- Bregnard-Honsberger, Jules,
décorat., Industrie 15.
- Bregnard-Probst, Jules, m.
grav., Paix 91.
- Breguet, Alb., doreur, Jaquet-
Droz 25.
— Am., Vve, s. profession,
Doubs 139.
— Aug., secrets, Doubs 139.
— Edm., optic., Serre 4.
— A., Vve, pens., Serre 12.
— Ed., rem., Paix 107.
— Ern., boît., Pl.-d'Armes
1bis.
— Fde, régl., Paix 107.
— Fr., secr., Paix 75.
— Georges, commis, Temp.-
Allemand 23.
— Gges., épïc., Rocher 20
— Hél., prof. piano, Serre 12.
— Hri, instituteur, Soph.-
Mairet 1.
— Jeanne, ménag., Temple-
Allemand 23.
— Jeanne, dem. mag., Char-
rière 5.
— Léon, fab. d'horl., Dd-
Pierre-Bourquin 11.
— Ls, boî., Soph.-Mairet 1.
— Marie, doreuse, T. Alle-
mand 23.
- Breguet-Borle Ls, grav., Sop-
Mairet 3.
- Breguet-Calame, Chs, Fd.,
boît., Al.-M.-Piaget 81.
- Breguet-Delachaux, A., horl.,
T.-Allem. 23.
- Breguet-Vuille, A., typog., So-
phie-Mairet 3.

- Brehm, Dr-méd., Grenier 18.
 Breit, Alb., grav., Doubs 117
 — Bertha, Vve, poliss.-finiss.,
 Place d'Armes 1
 — Ern., f. cadr., Doubs 117.
 — Fréd., rent., Doubs 117.
 — frères, f. cadr., Doubs 117.
 Breit-Jeaneret Fritz, f. cadr.,
 Doubs 117.
 Breitenstein, E., chef fabric.,
 Numa-Droz 171.
 Breitling, Gaston, commus, Al-
 M.-Piaget 51.
 — Léon, f. d'hor., Montbrill. 3.
 Breitmeyer-Girard, Mme, pr.
 peint., Tourelles 15.
 Breitmeyer-Rieckel, J., fab.
 d'horl., Parc 39.
 Brendlé, Charles, encadr.,
 Léop.-Robert 12.
 — Hri, encadr., Léopold-
 Robert 12.
 — Lina, demoiselle magasin,
 Léopold.-Robert 12.
 Brenet J., vins, Balance 17.
 Brianza, Marie, mén., Parc 17.
 Bridevaux, J., café-brass., Est
 22.
 Bridler, Ls, achev., Parc 30.
 Buidler-Blatt, Vve, ménag.,
 Promenade 14
 Brigliano, Const., gyps., r.
 Léopold-Robert 6.
 Bringold, Alf., brass., Charr. 82
 Briot, Ls, pend., L.-Rob. 42-44.
 Brischoux, Ernest, fab. gal.,
 Crêt 18.
 — Eug., galonné, Crêt 18.
 — frères, fab. gal., Crêt 18.
 — Vve Eugène, Crêt 18.
 Broccio Mse, gyps., Parc 102.
 Brochiella, Bat., chaudronn.,
 Hôtel-de-Ville 49.
 — Jos., Vve, ménag., Fritz-
 Courvoisier 11.
 Brockenhaus, Rocher 7.
 Brodbeck, B., pendants,
 Grenier 26.
 — Em., boît., T.-Allem. 99.
 — Otto, boît., T.-Allem. 99.
 — Robert, achev., Nord 163
 Brodbeck-Hugoniot, El, fourn.,
 d'horlog., ménag. Temple-
 Allemand 51-53
 Brodbeck-Racine, E., boîtier,
 Est 20.
 Brodhag, Fritz, appareill., Jac-
 Brandt 126.
 Brœnimann, Rod., caf.-brass.,
 Léopold-Robert 30a
 Broghammer, An., Vve, journ.,
 Léopold-Robert 18.
 Broglia, Fréd., m. cordonn.,
 Granges 10.
 Bron, Ele, garçon magasin,
 Jardinets 23.
 — Vve Emma, poliss., Jar-
 dinets 23.
 — Vve, L., repasseuse linge,
 Jardinets 23.
 — Maria, poliss. cuvettes,
 Serre 1.
 — Séb., taill., Fr.-Courv. 60.
 — Zéphirin, finiss., Serre 2.
 Brossard, Ad., boîtier, Bas-
 sets 2
 — Bl., pol. b. or, Temple-
 Allemand 101.
 — Jean, coiff., Grenier 10.
 et Fr.-Courv. 2.
 — Vve Lina, taill., T.-Alle-
 mand 101.
 — Paul, comb., Charrière 5-
 Brossin Herm., imprimeur,
 Est 18.
 — Veuve Rose, adouc.,
 Fleurs 5.
 Brotschi, Wern., achev., Est 14
 Brugger, Jean, cordon., Paix 67-
 Brugger-Schmidiger, R., Vve,
 ménag., Charrière 23.

- Brugo, A., man., Parc 78a.
 — Clara, pol., Parc 78a.
 Brullisauer, Alb., ferblant.,
 Moulins 3.
 Brullisauer et Kretz, ferblant.,
 Bel-Air 12.
 Brun, Jos., fab., d'horl., Fritz-
 Courvoisier 40
 — Jles, ram., Puits 18.
 Brunnella, Gaëtan, maçon,
 Nord 159.
 Brunelli, Henri, manœuvre,
 Léopold-Robert 111.
 Brunner, Ali, sert., Serre 5bis.
 — Alice, déc., N.-Droz 143.
 — Arth., sertiss., Paix 89.
 — A., lait., mod., r. Neuve 14.
 — A., Vve, mén., Pont 13b.
 — Charles, tapissier, Ph.-Hri-
 Matthey 21.
 — Chs, sert., Parc 132.
 — Ch., serrur., Crétêts 147.
 — Ele, terrin., Pont 13b.
 — Ele, commiss., Collège 56.
 — Ges, sertiss., Parc 14.
 — Ges, m. poël.-fum., Daniel-
 JeanRichard 14.
 — Jean-Ed., taill., Progr. 89.
 — Léon, sertis., Paix 79.
 — Ls, grav., L.-Rob. 132.
 — Lse, Vve, s. profess.,
 Collège 56.
 — Lsa, téléph., Stana 12.
 — Vve garde-malade, David-
 Pierre-Bourquin 9.
 — Numa, sertiss., Puits 12.
 — Pl, Vve, pierre, sertiss.,
 Parc 14.
 — Res., ménag., Passage-
 Gibraltar 2b.
 — Séb., m. serr., Stand 12.
 — Ulrich, guilloch., Léop.-
 Robert 100.
 — Vve, Vict., thés, Léopold-
 Robert 55.
 Brunner-Leschot, Ele, empl.,
 Numa-Droz 143.
 Brunet Aug., taill. pierres,
 Gibralr. 8.
 Brunisholz, Rod., doreur,
 Alex.-M.-Piaget 67.
 Brunc, Jacques, peint., Al.-M.
 Piaget 69.
 Bruno, Michel, grav., Alexis-
 Marie-Piaget 69.
 Brunschwyler, Séb., install.,
 at. Serre 40. Bur. Serre 41
 et men. Parc 45.
 — Wilh., chef mont., Paix
 109.
 — commis post., Parc 84
 Brunschwyler-Günter, A., en-
 trepreneur, Serre 41.
 Brüppacher Rod., commis,
 Doubs 161.
 Brusa, Franç., Tourelles 65.
 — Fçois, gyps. peint., Parc 82
 — Hri, peint., Tourelles 65.
 — Ls, taill. pierres, fleurs 15.
 Brusetti, Millic., poliss. b. or,
 Numa-Nroz 96.
 Bubloz, Gust., instit., Doubs 73
 Bucher, Flora, doreuse, Jaq-
 Droz 29.
 — Hri, mécan., N.-Droz 120.
 — Jos., empl. post., Parc 49.
 — Luc, taill., Serre 22.
 — Olga, dor., Jaq.-Droz 29.
 Bucher-Boichat, Joseph, empl
 pharm., Serre 22.
 Bucher-Boss, Alf., gren. Nord
 45.
 Bucher-Boss Gtte, tailleuse,
 Nord 45.
 Bucher-Moser, Fritz, f. spir.,
 Chapelle 3.
 Buchs-Imhof, employé.
 Combe-Grieurin 37.
 Buchwalder, Const., s. prof.,
 Industrie 14.

- Buchwalder-Bregnard, Elise,
 doreuse, Nord 170.
 Buess, Chs, commis, Doubs 155.
 — Mme, adouciss., Parc 15.
 — Vve Marie, s. prof., Jaq-
 Droz 11.
 Buess-Reuche, H., adouss.,
 Parc 15.
 Buess-Zemp, Chs, fab. d'horl.,
 (mén.) Doubs 155.
 Buess et Gagnebin, fabr.
 d'horlog., Doubs 155.
 Buffat, A., s. prof., N.-Droz 84.
 — E., f. d'horl., N.-Droz 84.
 — H., comm., N.-Droz 84.
 Bugnon, Aug., grav., Paix 65
 — Ch.-A., café, Ronde 21.
 — Ges, électr., A.-M.-Piag. 63
 — Henri, fab. ressorts, Belle-
 Vue 23; (mén.) Général-
 Herzog 20.
 — Jeanne, m., coutur., A.-M.-
 Piaget 63.
 — Madel., Vve, s. profession,
 Jaquet-Droz 37.
 — Marie, aig., Puits 14.
 — Ph., dir. Moulin, Numa-
 Doubs 89.
 — Plac., rem., Parc 20.
 — Rach., dor., Grenier 39c.
 Bühler, Alb., horlog., Numa-
 Droz 148.
 — Alb., sertiss., Nord 129.
 — Alice, s. prof., Nord 153.
 — Arm., institut., Paix 73.
 — Aug., guill., Puits 17.
 — Chs, ress., Tuileries 42.
 — Vve Chs, comm. d'œufs,
 Paix 73.
 — Christ, m. from. Ronde 13.
 — Ele, commis, Serre 38.
 — Ele, épïc., Jac.-Brandt 124.
 — Ele, charpentier, Jacob-
 Brandt 124.
 Buhler, Fritz, horl., J. Brandt 4
 — Ges, boulang., Serre 56.
 — Hri, empl., Serre 8.
 — H., profess. Ecole comm.,
 Numa-Droz 31.
 — Hri, fond., Parc 41.
 — Jâmes, émail., Prog. 89.
 — Jeanne, horl., J.-Brandt 4.
 — Jos, huiss., Promen. 19.
 — Jules, mécan., Buissons 1.
 — Jtte, finiss. boîtes, Jaquet-
 Droz 16.
 — Vve Laure, ac., Manège 22.
 — Lse, horl., Jac.-Brandt 4.
 — Vve Lse, cout., Collège 19.
 — Math., débris., Gren. 39b.
 — P., secr. écoles, Banneret 2.
 — Sophie, poliss., Puits 25.
 Bühler-Brunner, Henri, café-
 brasserie, Paix 83.
 Bühler-Gerber, Walth., pol.,
 boit. or, Industrie 7.
 Buhler-Matthey, Tell, remont.;
 Montbrillant 1.
 Buhler-Thumermuth, A., piv.,
 Succès 11a.
 Buhler-Vermot, A., Vve, horl.
 Nord 153.
 Buhlmann, Jean, sertisseur,
 Parc 3.
 — Mme, s. prof., L.-Rob. 46
 Buhlmann-Gsell, Ida, corsets,
 Daniel-Jean-Richard 41.
 Buhner, Jacob, joaill., Temp.-
 Allemand 81.
 Buillard, Lucie, mén., Puits 13.
 — Raoul, remont., Puits 13.
 Bulard, Ant., m. grav., Doubs
 123.
 — Rose, ménag., Doubs 123.
 Buol, Hans, commis banque,
 Serre 45.
 Bur, Alb., boit., Progrès 101.
 — Jules, soudeur assortiments,
 Progrès 101.
 — Ls, Vve, mén., Progrès 101.

- Bureau du Contrôle fédéral des matières d'or et d'argent, Serre 58.
- Assistance bernoise, Jaquet-Droz 8.
 - des travaux publics, Collège 9.
 - de l'Etat-Civil, Place Hôtel-de-Ville 1.
 - de l'aide-géomètre., cant. Léop.-Robert 34.
 - du ch. de sect., L.-Rob. 34.
 - fédéral des douanes, Serre 58.
 - de l'architecte communal, Collège 9
 - de la Consomm., Env. 28.
 - «Feuille d'Avis», D.-Jean-Richard 39.
 - du Juge de Paix, Léop.-Robert 3.
 - Off. des faillites, L.-Rob. 3.
 - Off. des pours., L.-Rob. 3.
 - Serv. indust., Collège 30.
 - du télégr., L.-Robert 63.
 - Grande Vitesse, rue Chem. de-Fer 5.
 - Prud'homme, Léop.-Rob. 3.
 - des Travaux pub., Coll. 9.
 - des Amies de la jeune fille, Grenier 23.
 - de l'Etat-Civil, P. Hôtel-de-Ville 1.
 - du prép. aux inhumations, Pl. Hôtel-de-Ville 1.
 - du Chantier Prêtre, Paix 65
 - de l'ingénieur communal, Collège 9
- Burgat, Esther, T.-de-Rang 39.
- Ida, Mme, tenanc, Tête-de-Rang 39.
 - Laure, Tête-de-Rang 39.
- Burgener, Ges, remont Commerce 131.
- Burgener, Lsa, poliss., b. or., Temple-Allemand 101.
- Rod., ress., T.-Allem. 101.
- Burghartz-Steudler, Chs, taill. p. dames, r. Neuve 8.
- Burgi Elise, peint. cadr., Pas. Gibraltar 2a.
- James, s. profess., Fritz-Courvoisier 60.
 - J.-A., portef., Fr.-Courv. 60
 - Lsa, horl., Fr.-Courv. 60.
- Burgin, Gottl, empl., Sophie-Mairet 6.
- Burgisser, Alice, comptable, Doubs 11.
- Edw., institut., Doubs 11.
 - Jos., typogr., Doubs 11
- Burgy, Const., journal. Jaquet-Droz 56.
- Eug., portef., Ronde 6.
 - Fçois, portef., J.-Droz 25.
 - Oscar, voyag., Collège 4.
 - Théod., commiss. Ronde 6
- Burk, Christ., commis, Ravin 17
- Burkart, Dr E., prof., Tilleuls 7.
- Julie, journ., Epargne 12.
- Burkhalter, Ch., grav., Stand 10
- Chs, rem., L.-Robert 100.
 - Jean, rem., N. Droz 98
 - Vve Laure, ménagère, Doubs 145.
 - Ls, emboît., N.-Droz 115.
 - Lse, s. prof., N.-Droz 98.
 - Mme, coutur., L.-Rob. 100
 - Paul, graveur, Paix 41.
 - Pl, remont., N.-Droz 98.
- Burkhalter-Droz, Raoul, rem., Numa-Droz 109.
- Burkhalter-Maire, Pl., graveur, Paix 41.
- Burkhard, J., menuis., Coll. 27.
- Wilh., tapiss., Progrès 18
- Burkardt, Arth., domest., Fr.-Courvoisier 98.

Burki, Const., conc.-encaiss.,
Léopold-Robert 36.
— Henri, inspect. viandes,
Charrière 53.
— Rosine, dess., Charr. 15.
Burky, Ele, empl. téléphone,
Manège 22.
Burklé, Mme, repass. linge,
Balance 16.
Burmänn, Jâmes, pharmacien,
Nord 61.
— Marg., s. prof., Nord 61.
Burnier, Aug., lég., Grang. 14.
— Chs., prof., Doubs 155.
— Jean, fabt secrets, Ind. 7.
— Lina, demoiselle de mag.,
Parc 75.
— Vve Ls, épïc., J.-Droz 10
— Marie, pol. oxy., Indust. 7.
Burnier-Chêdel, Pl. encadr.,
Crêt 22.
Burri, Alf., fact., Terr. 91.
— Alfred, man., Nord 170.
— Emma, taill., Terreaux 91.
— Hri, boît., Nord 29.
— J.-Alf., Vve, ménagère,
Terreaux 91.
— Marie, empl., L.-Rol. 43.
— Martha, horl., Nord 170.
— Numa, dom., Terreaux 91.
— Olga, ébauch., Nord 170
Burri-Sagne, Rod., doreur, In-
dustrie 19.
Burry, Alfred, employé dou.,
Prévoyance 86.
Burscher, Jos., employé gaz,
Collège 12.
Buschenen, Eug., empl. téléph.
Numa-Droz 99.
Buscher, Ed., rem., N. Droz 169
Buser, Chs, commis Nord 133.
Busser, Hri, taill., Balance 17
Bussi, Palmire, horl., Fleurs 3.
— Vve Rose, mén., Fleurs 3.
Bussmann, Vve E., mag. lég.,
Progrès 97a.

Buttikofer, Jean, hôtelier,
Balance 15.
— Jean, Vve, ménag. Fritz-
Courvoisier 13.
— Léa, commis, Jac-Brandt
124.
— Léo, commis, Fr.-Courv. 13
— Max, commis, Fr.-Courvoi-
sier 13.
— Paul, commis, Ph.-Hri-
Matthey 17.
— Paul, commis, Jac-Brandt
124.
— Vve, ménag., Jac-Brandt
124.
Buttiker-Bourquin, W., fabt
d'horl., Parc 14.
Butzberger, Fz, mécan.,
Paix 47.
Butzer, Hri, mecan., Léop.-
Robert 104, ménage Léop.-
Robert 130.
Bysäth, J., mécan.-électr.,
Stav.-Mollondin 6.

C

Cachelin, Ele, remonteur,
Numa-Droz 7.
— Ges, horl., N.-Droz 7.
— Marie, découp., Léopold-
Robert 68.
— Numa, remont., Léopold-
Robert 68.
Cadastre, Léopold-Robert 3
Caille, Pl, remont., Terr. 29.
Caille-Gluck, Paul, commiss.,
Serre 69.
Caisse communale, Serre 23.
Caisse Neuchât. de prêt sur
gages (S. A.), Granges 4.
Calame, Ag., assort. Paix 5.
— Alb., typ., Parc 67.
— Alb., conc., Serre 29.
— Alb., épicerie, Puits 7.
— Alb., conc., Progrès 43.

- Calame, Albin, m. coiff., Charrière 53
 — Alcide, horlog., Ravin 11.
 — Alf., remonteur, Ph.-Hri-Matthey 3.
 — André, achev., Parc 78.
 — Atte Vve, s. prof., Fritz-Courvoisier 5.
 — Arn., peint. bât., Prog. 117
 — Arth., pivot., Progrès 129
 — Berthe, colport., Ronde 9.
 — Bert., échapp. anc., Charrière 97.
 — Berthe, rég., Parc 67.
 — Bertha, tapiss., Jacuet-Droz 52.
 — B. et C., spiraux, Parc 44.
 — Caroline, ménagère, Av-Bille 4.
 — Cécile, dem. mag., Retr. 10.
 — Céc., dlle mag., Parc 67.
 — Chs. électric., Puits 29.
 — Charles-Arth., commis, Parc 67.
 — Chs-Elle, ress., Charr. 24a.
 — Dan., remont., 22 Cant. 40
 — D. Vve, mén., Puits 29.
 — Ed., ress., Progrès 7 bis.
 — Ed., charpent., Ronde 37.
 — Ed., man., Collège 8a.
 — Ed., repass., Parc 78.
 — Elise, Vve, ménag., Temp.-Allemand 89.
 — Elisa, s. prof., Doubs 127.
 — Emma, paillon., Bass. 68.
 — Ern., man., Indust. 25.
 — Em., mén., L.-Rob. 140.
 — Eug., s. profess., Sophie-Mairet 18.
 — Eug., empl. communal, Terreaux 93.
 — Fritz, postil. Chapelle 17.
 — Fritz-U., commissionn., Buissons 9.
 — Ges, conc. fab. Electa, Jac.-Brandt 61.
- Calame, Ges, grav., Buis. 11
 — Vve Ges, ménag., Progrès 113.
 — Gust., grav., Parc 94.
 — Hél., mod., Puits 29.
 — Hri, empl. gaz, Tuil. 30.
 — H.-L., commis, Aurore 1.
 — H. fils, rem., Nord 15.
 — Henri-Oscar, empl. gaz, Retraite 14.
 — Henriette, taill. p. garçons, Aurore 1.
 — Ida, institut., Fleurs 10.
 — Jâmes, menuis., Léopold-Robert 140.
 — Jâmes, cuvet., Concorde 8.
 — Jeanne, taill. p. garçons, Aurore 1.
 — Jules, remont., Parc 67.
 — Jules, fils, représ. en horl., Parc 67.
 — Jules, agric., Terr. 93.
 — Julien, guill., N.-Droz 31.
 — Jules, s. prof., Concorde 8.
 — Jules, grav., Pl. d'Armes 1
 — J.-Arn., fab. assort., Paix 3 bis; mén. Paix 5.
 — Vve J., mén., Côte 5.
 — Léa, débris, Progrès 7 bis.
 — Léa, journ., Charrière 16.
 — Léon, mécan., Crêt 8
 — Léop., boît., Rue Neuve 12
 — Lina, aide de cuisine, Collège 11.
 — Ls, dor., Jac.-Brandt 137.
 — Ls, man., Envers 10.
 — Ls, emp. com., Terr. 93.
 — Lse, poliss., Puits 29.
 — Luc., empl. gaz, Retr. 14.
 — Marc, fact., Fr.-Couv. 92.
 — Marcel, grav., N. Droz 9
 — Marie Vve, s. prof., Fleurs 20.
 — Marie, repasseuse linge, Charrière 97.

- Calame, Marie, A ménag.,
Buissons 9.
— Marie, horl., Crêt 10.
— Marie, nickel, Terr. 9.
— Math., pos. glaces, Av.-
Bille 10.
— Math., cad., A.-Bille 10
— Numa, épicerie, Temple-
Allemand 109.
— Numa, Vve, ménag. Soph.
Mairet 10.
— Ol., mén., Av.-Bille 4.
— Paul, remont., Côte 12.
— P., remont., Av.-Bille 10
— P.-Osc., rhabill., Crêt 20.
— Ul., Vve, ménag., Général-
Dufour 4.
— Vve, mén., Retraite 10.
— Zélim, poliss. boîtes or,
Charrière 27.
- Calame—Bourquin, Numa, Vve
Numa-Droz 6.
- Calame-Brandt, A.-Ls, fact.,
Epargne 22.
- Calame-Colin, Jules, rentier,
Parc 4.
- Calame-Dellenbach, Georges,
commis, Soph.-Mairet 1
- Calame-Demaison, E., Vve
journ., Charrière 16.
- Calame-Dessaules, Sop., Doubs
71.
- Calame-Gagnebin, Arth.,
chef serv. post., Deubs 69.
- Calame-Girard, P.-A., rem.,
Avocat-Bille 10.
- Calame-Heger, J., charcutier,
Premier-Mars 11a.
- Calame-Huguenin, Tell, nick.,
Grenier 39e.
- Calame—Kaufmann, Charles,
empl. post., Dr-Kern 5.
- Calame-Luthy, Ls, nick, Gre
nier 39e.
- Calame-Meyer, Alfred, empl.
pharm., Ph.-Hri-Matth. 17.
- Calame-Pierrehumbert, Hri,
remonteur, Nord 15.
- Calame-Robert, Arth., nickel,
Grenier 39e.
- Calame-Rode, Alf., four.,
Paix 45.
- Calame-Studer, Wilh., remont.
Epargne 22.
- Calame-Sulzberger, Ls, fab.
cadr., Parc 43, mén. Nord
113.
- Calame-Vaucher, E., épïc. N.-
Droz 19.
- Calame-Widmer, Flor., compt.,
Succès 9a.
- Calame-Walter, O., Mme, taill.,
Crêt 20.
- Caldelari, Louis, empl. J.-N.,
Parc 80.
- Calderari, Alex., fils, sculpt.,
Collège 80.
- Calderini, E., peintre-gyçseur,
Nord 31.
- Calorie, chauff. cent. bur.,
Paix 41.
- Camenzind, Gott., grav., Prem.
Août 1.
- Camincioli, Ang., m. cordonn.,
Promenade 12.
- Campagnani, M., serrurier,
L.-Rob. 6, atel. Grang. 9.
- Candaux, Hri, empl. tram.,
Charrière 47.
— Lse, aig., N.-Droz 99.
- Canella, Marc, pens., Bal. 12a.
- Canton, Fçois, chapellerie, Ba-
lance 5.
- Canzani-Giacomo, menuis.,
Fleurs 26.
- Cappella, B., maç., Nord 174.
- Capraro-Studeli, C., maç. L.-
Robert 132.
- Capt. Ed., horloger, Avocat-
Bille 12.

- Capt. Walth., horl., Numa-Droz 135.
 Caraffini, Ant., m. serrurier, Serre 11.
 Caraffini, A. et Cie, m. serr., Léopold-Robert 19b.
 — Noël, m. serrur., Balance 6
 Carbenari, Lsa, commiss., Fr.-Courvoisier 22a.
 Caflini, Ls, mécan., Signal 13.
 Carnal, Arnold, boît., Temple Allemand 111.
 — Auguste, boîtier, Temple-Allemand 111.
 — Laure, horlogère, Temple-Allemand 111.
 — Louis, boît., Paix 79.
 — Paul-Ed., m. de boît., Nord 152; mén. Aurore 7.
 — Samuel, mont. de boîtes, Aurore 7.
 Carrard, Jules, émailleur, Fleurs 13.
 Carrel, Alf., électr., Parc 67.
 — Bthe, rep. ling., Serre 97.
 — François, employé J. N., Serre 97.
 — Fçois, empl., T.-All. 95.
 Cart, Berthe, instit., Nord 5.
 — Charles, horl. technic., Nord 5.
 — Clément, ébauch., Serre 11.
 — Hri, fils, horl. Chap. 11.
 — Marie, ménag., Nord 5.
 Cart-Gruet, Hri, pierr.-sert., Chapelle 11.
 Cart-Guignard, Eug.-A., prof. Ecole d'horl., Nord 5.
 Cartier, Ad., Vve, mén., Est 6.
 — Arm., compt., Paix 45.
 — Arn., dégross., Doubs 135.
 — Ele, bûcher., Fr.-Courv. 29.
 — Eug., lingère, Paix 45.
 — Fz, Vve, Doubs 135.
 — Hél., cadrans, Parc 9.
 Cartier, Htte, modiste, Temp.-Allemand 71.
 — Vve Isab., mén., Progr. 101.
 — John, grav., Progrès 101.
 — Laure, mag. bij., Léop.-Robert 24a; mén. Est 6.
 — Léa, tricot., mach., Est 6.
 — Marie, pier., Balance 10a.
 — Mlle, horlog., Progrès 85.
 — L. et E., Mlles, Parc 132.
 — Paul, ag. de droit, Numa-Droz 146.
 — Rose, Doubs 135.
 — Rose, débris, Est 6.
 — Ul., empl. post., Gren. 41h.
 — Ul., facteur, Gremer 41h.
 Cartier-Calame, Edm., boîtier, Temple-Allemand 89.
 Cartier-Fabry, Ali, échappem T.-Allemand 71.
 Casiraghi, Guido, menuisier, Hôtel-de-Ville 38.
 Casiraghi et Rigazzi, m. ében., Hôtel-de-Ville 38.
 Cassani, Ed., taill. de pierr., Paix 73.
 Cassina, Nat., gyps., Puuts 29.
 Castioni, Edm., archit., Ph.-Hri-Mathey 17.
 — Hél., taill., Concorde 1.
 — H., surveill., Concorde 1.
 — Marthe, taill., Concorde 1.
 — Vve Marg., Concorde 1.
 Cattaneo-Calame, E., Vve, mén. Jaquet-Droz 39.
 Cattelain, Fréd., dir. spiraux, Ph.-Hri-Matthey 3.
 Cattin, Adr., man., Progr. 67.
 — Alb., rem., Industrie 4.
 — Alex.-Const., cordonn., r. des Bois 10.
 — Anna, Vve, Industrie 15.
 — Anna, Vve, lég., Cure 2.
 — Arist., boît., Terr. 14.

- Cattin, Arm., remont., Numa-Droz 58 .
 — Arnold, employé, Génér.-Herzog 24.
 — Arh., rem., Premen. 14
 — Aug.-Mich., sans profess. Terreaux 16.
 — Bl., Fritz-Courv. 8.
 — Edm., repass., Parc 98.
 — Ele, repass., Fleurs 15.
 — Ele, man., Fr.-Courv. 36a.
 — Eug., aig., Fr.-Courv. 8
 — Fçois, boît., Tourelles 41.
 — Ges, remont., Nord 75
 — Hri, repass., A.-M.-Piag. 63.
 — Hri, boît., Serre 101.
 — Jean, aig., Fr.-Courv. 8.
 — Jeanne, confect., Nord 75.
 — Js, comm. œufs, Progr. 5.
 — Jles, repass., Prog. 67 .
 — Jules-Ad., rem., Terr. 16.
 — Just, repass., Dav.-Pierre Bourquin 19.
 — Just., horlog., Loge 5
 — Léon, boît., Nord 127.
 — Léonie, poliss., Industr. 15
 — Ls, rem., Crêt 14.
 — Ls-Just, horl., Tourell 45.
 — Marc, remont., Paix 21.
 — Marcel, coup. bafanciers, Parc 98.
 — Marie, régl., Nord 75.
 — Marie, taill., Progrès 17.
 — Marthe, épïc., Parc 85.
 — Mlles, horlog., Premier-Mars 12b.
 — Math. commis, Tourell. 41.
 — Numa, tab. et cig., Versoix 9.
 — Will., épïc.-lait., Doubs 51
 — Vve Zoé, journal., Fritz-Courvoisier 8.
 Cattin-Beuchât, Alb., remont., Industrie 4.
 Cattin-Boillat, Eug., rem. Progrès 17.
- Cattin-Bourquin, Cés., régleur, Nord 75.
 Cattin-Calame, Arn., boît., N. Droz 141.
 Cattin-DellaNegra, Ar., man., Numa-Droz 141.
 Cattin-Herren, Alph., camion., Progrès 119a .
 Caussignac, Alb., horlog., Léopold-Robert 140.
 — Céc., horl., L.-Robert 140.
 — Céc., commis, Doubs 161.
 — E. Vve, ling., L.-Rob. 140
 Caussignac-Emery, Ch., horl., Progrès 7.
 Cavadini, Pl, guill., Ph.-Hri-Matthey 19.
 — Pre. Vve, épïc., Parc 17
 — Soph., ménag., Ph.-Hri-Matthey 19.
 Cavallaro, Louis, employé, téléph., Fleurs 22.
 — Léa, rép. linge, Fleurs 22.
 Cavalleri, A., commis post., Pestalozzi 2.
 — Joseph, marbrier, Pestalozzi 2.
 Cavalli, Edouard, serrurier, Daniel-JeanRichard 43 .
 Cave Piémontaise, Terr. 12.
 Caverigna Lse, ménag., Jaq.-Droz 10.
 Cavin, Alf., emp. tram., Terreaux 20.
 — Ch., empl. gaz, Progr. 91a.
 — Daniel, Nord 13
 — Hél., assist., Rocher 15.
 — Sophie, poliss. boîtes., Progrès 91a.
 Cavin-Buloz, E., ag. police, David-Pierre-Bourquin 11.
 Cavin-Jon, Pl., poliss., Léop.-Robert 104.
 Cazatti, Mario, menuisier, Jaquet-Droz 25.

- Cellier, Ed., men., P.-Mars 16c
 — Léon, directeur gymnase, Combe Grieurin 41.
- Cellier-Frey, D.-Aug., m. charpentier, Pr.-Mars 16c.
- Cercle abstinant, Serre 38.
- Cercle cathol. ouvrier, Prem.-Mars 15.
 — Français, Jaq.-Droz 6a.
- Cercle Montagnard, D.-Jean-Richard 17.
 — Ouvrier, Rocher 7.
- Cercle du Sapin, Jaq.-Droz 12.
 — tessinois, Fr.-Courv. 22.
- Cercle de l'Union, P.-Mars 15.
- Cerutti, Bapt., maçon Daniel-Jean-Richard 41.
 — Jean, m. menus atelier) Progrès 161-163.
 — Jos., maçon, Parc 91.
- Chabloz, Arth., m. doreur, Parc 87.
 — Ch., doreur, N.-Droz 99.
- Chabloz-Favre, Louis remont. Promenade 14.
- Challandes, Fanny, Vve, sans prof., Temple-All. 33.
 — Irma, journal, Crêt 12.
 — Maurice, fabr. boîtes or, Parc 58.
 — Mina, peint. sur ém., Temple-Allemand 33.
- Challandes-Pulver, Vve, Ls, Progrès 49.
- Challandes et Cie, lab. b. or, Parc 58.
- Challet, Ern., horlog., Jac.-Brandt 126.
- Chalon, Jules, plant. échapp., Combe Grieurin 31.
- Chalverat, Ele, boît., Jaquet-Droz 10.
- Chambre cantonale du Commerce, Léop.-Rob. 34.
- Chambre Suisse de l'horlogerie Présid.: Fritz Huguenin), Serre 58.
- Chaney, L., dem. mag., Temp.-Allemand 103.
 — Pl. caisses, Temp.-All. 103
 — Vve Stanis., ménag., T.-Allemand 103.
- Chanfray, Anna, ling., Ronde 9
- Chapallaz, René, architecte, Paix 33.
 — Pre, ress., Bois-du-Couv.
- Chapatte, Aur., boît., Crêt 24.
 — Céc., lingère, Parc 51.
 — Eva, demois. de magas., Parc 47.
 — Gges, boît., Parc 51.
 — Hermance, poliss. b. aig., Crêt 7.
 — Jos., boît., Côte 8.
 — Jules, commiss., Prog. 13.
 — Olga, horl., Jaq.-Droz 6a.
 — Oliv., journal, C'te 12.
 — Pl. camion., Progrès 1.
- Chapelle cath., nat., Chapelle 7.
- Chapelle méthodiste, Prog. 36.
- Chapuis, Alf., cadr., Progr. 91
- Chappuis, A., émaill., A.-M.-Piaget 21.
 — Bertha, aig., Progrès 91.
 — Claud., Vve, brunisseuse, Progrès 99a.
 — Dl, combust., bur. Paix 61; mén. Pl. Neuve 10.
 — Ed.-H., grav., Progrès 91.
 — Ed., commis, T.-All. 109.
 — John, A., estamp. (atel) Jaquet-Droz 47; (ménag.) Nord 51.
 — Léa, aig., Progrès 91
 — Vve Lucie, journ., Paix 49.
 — Ulysse, guill., T.-All. 109.
 — Virgile, Vve, mde de bas. Collège 27a

- Chapuy, Léon, remonteur,
 Serre 27.
 — L.-Js, caiss., Tourelles 23.
 — Vve Marie, poliss., Ronde
 20.
 Chardon, A., rem., Doubs 115
 — Phil., Vve, s. profession,
 Doubs 115.
 Chareyron, Sel., ébéniste,
 Puits 13.
 Charnaux, Vve Soph., pol. ac.,
 N.-Droz 57.
 Charpié, Alice, horl., Fleurs 13
 — Vve H., mén., Paix 43.
 — René, remont., Fleurs 13.
 — Elise, régl., Paix 43.
 Charpilloz, Arm., horlog.,
 Combe-Grieurin 35.
 Charpiot, Armand, toitier,
 Industrie 3.
 — Jos., boît., Industr. 3.
 — Jules, rem., Cure 6.
 — Louis, rem., Concorde 7.
 — Marie, Vve, mén., Cure 6.
 Charrière, Alb., adouc., Char-
 rière 23.
 — J., serg. police, Parc 104.
 — Rose, dlle mag., Parc 104
 Chassot, Ad., gyps., Doubs 5.
 Châtelain, Achille, remonteur
 Numa-Droz 144.
 — Adhé., rem., N.-Droz 144.
 — Alb., commis, Paix 73.
 — Alc., rem., N. Droz 109.
 — Alc., repass., Progrès 135.
 — Alice, taill., Doubs 1.
 — Alice, finiss. boît. or, Parc
 23.
 — Anat., grav., Alexis-Marie-
 Piag. 47.
 — André, commis, Temple-
 Allemand 107 bis.
 — Ariste, rem., Progrès 59.
 — Armand, boît., Temple-
 Allemand 13.
- Châtelain, Arth., méc., A.-M
 Piaget 35 .
 — Arnold, remont., Temple-
 Allemand 107bis.
 — Ar., remont., Charr. 31.
 — Berthe, finiss., Temple-
 Allemand 107bis.
 — Berthe, taill., Al.-Marie-
 Piaget 35.
 — Vve Bertha, conc., Al.-M.
 Piaget 35 .
 — B. et Cie, grav., P.-Mars 16.
 — Chs-Oscar, emp., Combe-
 Grieurin 35.
 — Dan.-H., plant. éch., cyl.,
 Grenier 43c.
 — Edm., tab. et cig., Parc 64.
 — Ed, rem., Ronde 43.
 — Elisa, emp., Paix 73.
 — Eug., prof. gym., Doubs 32
 — Fréd., journ., J.-Droz 56.
 — Gges, remont., Fleurs 18.
 — Ges, empl. C. F. F. Numa-
 Droz 148.
 — Hri, cadrans, Doubs 137.
 — Hri, horl., Crêt 24.
 — Ida, ébauch., Chapelle 5 .
 — Js, émaill., Chapelle 5.
 — Jules, horl., Puits 9.
 — Jules-Léon, rem, Puits 9.
 — Léon, ébauch., Paix 73.
 — Léon, boît., Fleurs 16.
 — Léon, lithog., Doubs 151
 — Ls, guilloch., Rocher 14.
 — Luc., grav., N.-Droz 51.
 — Luc, dégross., Pent 11
 — Marcel, horl., Succès 11a.
 — Marg., poliss., Gienier 45.
 — Marg., commis, Serre 43.
 — Marie, ress., N.-Droz 109.
 — Marthe, horlog., Jardin. 1.
 — Mme, peint., Pass. Gibralt-
 tar 2b
 — Math., ménag., Doubs 1

- Châtelain, Mme, peint. cadr.,
Gibraltar 2b.
— Olga, dor., Alexis-Marie-
Piaget 19.
— Osc., techn., Buissons 9.
— Phil., appar., Industrie 4.
— Phil., s. prof., Cure 3.
— Pl., mécan., Pont 8.
— Pl., remont., Paix 77.
— Paul, horl., Nord 133.
— Raoul, remont., Doubs 13.
— Sel., remont., Temple-
Allemand 79.
— Théod., graveur, Combe-
Grieurin 37.
— Will., horlog., Premier-
Mars 15bis.
- Châtelain-Augsburger, Arn.,
horlog., Doubs 23.
- Châtelain-Boleg, Arn., représ.,
Numa-Droz 91.
- Châtelain-Humbert, Arn., grav
Temple Allemand 79.
- Châtelain-Humbert et fils,
m. décor., T.-Allem. 79.
- Châtelain-Monnier, Arn., rem.,
Numa-Droz 55.
- Châtelain-Reymond, A., visit.,
Parc 32.
- Châtelain-Raymond, Robert,
Progrès 137.
- Châtelain-Robert, J., voyag.,
Serre 43.
- Châtelain-Ryser, Arm., boît.,
Dan.-JeanRichard 39.
- Châtillon - Graziano, Hri - A.,
Vve, Parc 66.
- Chaton, Germ., empl. Temple-
Allemand 39.
- Chautems, Ch.-Ad., boîtier,
Paix 111.
— Marthe, téléph., Paix 111.
— Mme, ling., Marché 1.
— Pl. tapiss., Marché 1.
- Chédel, Ern., commis postal,
Combe-Grieurin 15.
— Fritz, remont., Parc 82.
— Jeanne, commis, Léopold
Robert 62.
— Léon, fact., T.-All. 101.
— Lina, Vve, mén. Collège 22.
— Mlles, coutur., Parc 46.
— Pl., anneaux, Parc 46.
— Paul, horl., L.-Rob. 62.
— René, empl. ch. de fer,
Numa-Droz 64.
- Chef de Section, bur. Léop.-
Robert 34.
- Cherbuin, Js, méc., Vers. 9a.
- Chervet, Aug., secrets, Doubs
141.
— Hri, fab. secrets, Collège 7.
— Hri, fils, pend., Collège 7.
— Ls, secrets or, Numa-
Droz 19.
— Math. Vve, ménagère,
Industrie 1.
- Chételat, Claire, modiste
Grenier 21.
- Chevalley, J.-L., denrées, colon
Léopold-Robert 84.
— Pierre, emp., L. Rob. 84.
- Chevrolet, Vve Marie, ménag.,
Progrès 101a.
— Math., cad., Progrès 101a.
- Chevroulet, Alice, ébauches,
Succès 15a.
— Aug., Vve, journalière,
Progrès 19.
— Laure, poliss., Prog. 19.
- Chiquet, Hri, boît., Combe
Grieurin 13.
- Chechard, Aug., fab. cadrans,
Jaquet-Droz 31.
— Fanny, coiff., J.-Droz 31
— Lse, mén., Fr.-Courv. 38a.
- Chodéra, Otto, étai. Com. 117
- Choffat, Chs., boît., Progr. 119

- Cheffat, Edm., journ., H.-de-Ville 31.
- Marie, ticot., marchine, Progrès 119.
 - Mme, coutur., Hôtel-de-Ville 31.
- Chollet, Constant, instituteur, Doubs 113.
- Marcel, comm., Doubs 113.
 - Valérie, commis, Doubs 113
- Chopard, Albert, prof. mus., Tête-de-Rang 29.
- Alb., exp., compt., Doubs 115.
 - Alc., émaill., Progrès 79.
 - Angèle, lingère, Côte 5.
 - Arn., man., Progrès 93a.
 - Ariste, remont., Côte 5.
 - Vve, Ariste, ménagère, Doubs 77.
 - Aug., dorages, Paix 39.
 - Cés., remont., Côte 5.
 - Charles-Ulysse, remont., Paix 77.
 - Ed., émaill., N. Droz 100.
 - Em., remont., David-Pre-Bourquin 1.
 - Ern., boît., Belle-Vue 19.
 - Fern., grav., L.-Rob. 26.
 - Fern., achev., échappem., Progrès 131.
 - Fritz-Alb., Doubs 151.
 - Fritz-Alb., s. prof., Combe-Grieurin 141.
 - Ges, grav., Puits 9.
 - Ges, desserv., Paix 69.
 - Hél., taill., Côte 5.
 - Jules, horl., Doubs 151.
 - Jules, émaill., Combe-Grieurin 31
 - Julia, taill., Doubs 77.
 - J., horlog., Nord 45.
 - Vve, J.-Cés., mén., Côte 5.
- Chopard, Laure, repass. linge, Numa-Droz 100.
- Lina, tailleuse 1. garçons, Doubs 115.
 - Lina, nickel., Industr. 5.
 - Ls, achev., Progrès 131.
 - L.-A., accord., Léopold-Robert 88.
 - Marc, grav., Doubs 77.
 - Marie, taill., Charr. 5.
 - Marie, poliss., Charr. 5.
 - Marthe, pier., Belle-Vue 19.
 - Marthe, pierr., Buiss. 9.
 - Mmes, polisseuses, Fitz-Courvoisier 15.
 - Pl-Ad., visit., Belle-Vue 19.
 - Pl-Ele, remont., Nord 45.
 - Pl, gén., bouch. sociate, Paix 7.
 - Pl., tab. cig., D.-J.-Rich. 25
 - Paul, fils, commis postal, Numa-Droz 167.
 - Rachel, commis, Doubs 77.
 - Ros., couturière, Place-d'Armes 4
 - Vict., ling., Doubs 115.
- Chopard-Durig, Jb., pena., N.-Droz 12a.
- Choux, Hri, ressorts, Numa-Droz 98.
- Jeanne-Emma, aviv., N.-Droz 77.
- Christen, Arn., correspondant, Aurore 3.
- Aug., pierr. sert., Nord 169.
 - Ed., rem., Sorbiers 17.
 - E., Mlle, pens., Parc 77.
 - Emma, coutur., Signal 6
 - Ele, pos. glaces, Numa-Droz 133.
 - Fritz, rem., N.-Droz 133
 - Gottfried, boulang.-pâtiss., Puits 16.
 - Jacob Vve, mén., Numa-Droz 133.

- Christen, Jul., sertiss., Nūma-Droz 133
 — Léop., remont., Parc 25
 — Ls., rem., Succès 13a
 — Léop., horlog., Serre 25
 — Rose, taill., Parc 30.
 — Rose, rep. ling., Signal 6.
 — Wal, commis, Collège 29.
 — W., remont., Aurore 3
- Christen-Ruch, G., graveur, Parc 30.
- Christensen, Christ, relieur, Nord 170.
- Ciabbari, Eel, prim. (mag.) Pl. H.-de-Ville 2, mén. Roch. 2
- Ciglia Thomas, maçon, Parc 112.
- Cinématographe Apello, Serre 35a
- Cinématographe Central, Léop Robert 62
- Cinéma Palace, r. de l'Hôpital
- Cinématographe Pathé, rue Neuve 8
- Citério, Mario, mécan., Commerce 125bis.
- Claude, Alf., boît. Puits 17
 — Ali, boît., Nord 43
 — Cls-Eug., ébauch., Serre 99
 — Eug., boît., Av. Bille 10.
 — Fde, Vve, mén., Serre 99
 — Gges, Vve, horlog. N.-Droz 115
 — Marin, boît., Pr.-Acût 13.
- Clavel, François-Marie, cann. de chaises, Collège 8b
- Clavin, Ad., empl., Temple-Allemand 137.
 — Emile, commis, Temple-Allemand 137
 — Ele, man., Manège 17
 — Léon, h. de peine, Comb. Grieurin 9.
- Clémence, Alb., horloger, Croix-Fédérale 2.
 — Jeanne, taill., Serre 71 .
- Clémence frères et Cie, fab. d'horl., Croix-Fédérale 2.
 — Mrice, horl., Douze-Sept., 6
- Clémence-Beuret, Vve, s. prof., Croix-Fédérale 2.
- Clemenceau, Pl, horloger, Industrie 20.
- Clément, H., conc., L.-Robert 50.
- Clemmer, Alph., chef train, Buissons 23 .
- Clerc, Albert, graveur, Daniel-Jean-Richard 41 .
 — Arn., Vve, café-brass., L.-Robert 30b.
 — B.-Jtte, institut., Al.-M.-Piaget 79
 — Chs., empl. postal, Fleurs 32
 — Gérard, horlog., Promenade 17.
 — Henri, graveur, Alexis-Marie Piaget 79.
 — Hri, boît., Fleurs 32
 — Louis, avocat, Chapel. 9
 — Lse, Mme, pierr., Fleurs 32
 — Marguerite, couturière, Léopold-Robert 30b.
 — Marthe, d'elle de magas. Serre 9
 — Marthe, sertiss., N.-Droz 35
 — Ls-Rod., grav., Parc 103.
 — Ul., pl. émail., Nord 62
- Clerc-Chable, Paul, boît., Al.-Marie-Piaget 28.
- Clerc-Zwahlen, P., employé, Parc 100.
- Clerget-Eiselé, Ls, représ., Passage-Gibraltar 2a.
- Clinique d. Dr. Ch. Borel Paix 23.

- Clinique Descœudres, Promenade 2.
 — Montbrillant, Montagné 1
 Clivio, Chs, maçon, Serre 85.
 — Fçois, maçon, Parc 89
 — Hri, entrepr., Parc 114.
 — Pre, maçon, Paorc 89.
 Cocorda, Dante, pasteur
 Paix 1
 Cogliati, Céleste, m. serrur.,
 Progrès 83 et 83a.
 — Jeanne, taill., Charr. 15
 Cohn, Eug., dentiste, P. Hôtel
 de-Ville 5.
 Colell, Martha, rent. Prog. 13
 Colin, Lse, éc. part., N. Droz 56
 Collay, Jean, chiff. et comb.,
 Terreaux 11 et 15.
 Collenot, Ant., coiff., Pro-
 menade 12a.
 Collège de l'Abeille, Paix 60.
 — catholiqu. rom., Nord 57.
 — de la Charrière, Pestalozzi 4.
 — de la Citadelle, Alexis-
 M.-Piag. 35.
 — des Crêtêts, Beau-Site 9-11
 — Industriel, N.-Droz 46.
 — de l'Ouest, T.-Allem. 113.
 — primaire, N.-Droz 28.
 — de la Promenade, Ma-
 nège 9.
 — vieux, r. Collège 5.
 Colliot, Arth., dép. tuiles et li-
 monade, L. Robert 142
 — A., représ., Léopold-
 Robert 141a
 — Léon, emboît., Sophie
 Mairet 5.
 — Lina, horl., N.-Droz 102.
 — Ls., emboît., Puits 15
 — Louis, remonteur, Temple-
 Allemand 17.
 — Marg., sertiss., Jac.
 Brandt 4
 — Vve Thérés., ménag., L.
 Robert 142.
 Colliot et Bourquin, fab.
 eaux gaz., L.-Rob. 117a
 Colomb, Céc., Mme, ménag.,
 Promenade 8.
 — Charles, avocat, Léopold-
 Robert 37.
 — Céc., Vve, journal, Bel-
 Air 14.
 — Ed., grav., Progrès 103.
 — Eug., s. prof., Charr. 47
 — Henri, émail., Al.-Marie-
 Piaget 47.
 — Laure, mén., Promen. 8.
 — Lina, instit., Promenade
 8.
 — Louis, remont., Al.-M.-
 Al. M. Piaget 79
 — Louise, repass. linge, N.-
 Droz 101.
 — Marie, finisseuse, Numa-
 Droz 147.
 — Pl., pend., Jac.-Brandt 126
 — Pl, remont., Prévoy. 86.
 — Pl-Em., pend., Buiss. 11.
 Colombini, Eug., typographe,
 Combettes 2
 Colombo, Pre, man., Indust. 23
 Comaita, Jos.-M., Parc 75.
 Comment, Céc., ménag. Fr.-
 Courvoisier 29
 — Ern., horl., Charr. 5
 — Louis, remont., Rende 20
 — Sylv., rhab., Parc 3
 Cominazzi, Jac., cantonn.
 Fritz-Courvoisier 40a
 Comola, Henri-Félix, en rep.
 Parc 77
 Comoletti, Cath., ménag. Gén
 Dufour 10
 Compagn. du tram, Collège 43.
 Cie Montres Invar, Commerce
 11, 13, 15.
 Comte, Chs, ress., Bassets 62.

CHO KOHLER

CHOCOLAT FONDANT SUISSE



**CACAO
KOHLE**

Représenté à La Chaux-de-Fonds et au Locle par
M. J.-L. Chevalley
Léopold-Robert 84, La Chaux-de-Fonds

Magasins de l'Ancre

KOCHER & C^{IE}

LA CHAUX-DE-FONDS

Vêtements soignés
pour Messieurs et Enfants

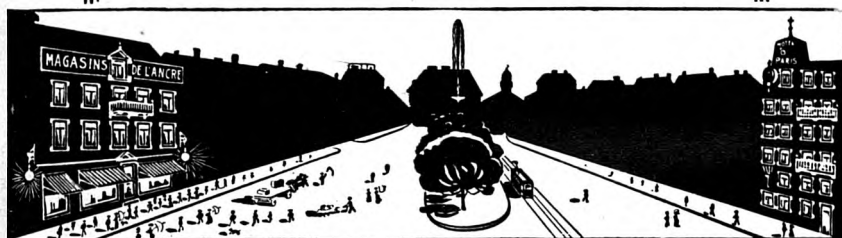

MAGASINS DE L'ANCRE KOCHER & C^{IE} LA CHAUX-DE-FONDS

CONFECTIONS pour dames et fillettes

TISSUS EN TOUS GENRES

Trousseaux, Lingerie, Tapis

Echantillons à disposition -- Envoi à choix franco
Maison de premier ordre, recommandée par
la bonne clientèle de la Suisse romande

Nous ne vendons que des articles de toute
première qualité et à des prix avantageux.

Maison connue par son beau choix
et ses prix modérés

- Comte-Gehri, Jg., boît., Fr.
Courvoisier 29
- Comtesse, Berth., pol. b. arg.,
Fritz Courvoisier 8
— Vve Elise ,menagère,
Jardinets 5.
— Fritz, horlog., Numa-Droz
152.
— Ls., remont., F. Courv. 8
— Syb., Vve, ménag., Pro-
grès 99
— Ls-Ad., remont., Fritz-
Courvoisier 8
- Conrad, Arth., horlog., Jac.
Brandt 124
— Berthe, sertiss. moyennes
Envers 35
— Eug., échapp., Parc 132 .
— Jtte, régl., Progrès 15
— Léon-Vict., remonteur,
Progrès 15
— Ls., remont., Progrès 15
— Lse, ménag., Banneret 2.
— Lucie, pivot., Commerce
131
— Marie, ménag., Commerce
131
— Pl.-At., comm., Banner. 2.
— Pl.-Ate., rem., Envers 35
- Conrad-Mathys, horl., Jac.-
Brandt 124
- Société de consommation,
(bur.) Envers 28
- Consommation (Société de)
Jaquet-Droz 27, Industr. 1,
Numa-Droz 111, Parc 54
Numa-Droz 45, Nord 17,
Fr.-Courv. 20, Doubs 139.
Marché 3, Jardin. 1, Nord
17.
- Constantin, Ls-Léon .s. prof.,
Paix 67 .
— Raym., boît., Paix 67 .
- Constantin et Cie, m. boîtes,
Numa-Droz 174
- Contini Dd., maçon, In-
dustrie 34
— Jean, m. serrur., Puits 11
- Contrôle fédéral des ma-
tières or et arg., Serr. 58
- Coopérative des Syndicats,
Numa-Droz 6, Nord 7,
Grenier 14, Serre 90, Pro-
grès 88, Dav.-Pre Bourq. 1
Serre 43, Commerce 117
Pl. d'Armes 1
- Coppo, Jean, man., Progr.
117
- Coquard, Berthe, emboît.,
Parc 30.
— Jules, graveur, Temple-
Allemand 111
— Marg., taill., Temp. Alle-
mand 111
— Marie, commis, Temple-
Allemand 111.
- Cordelier, Célest., Vve, journ.,
Premier-Mars 4.
— Blanche, empl., Premier-
Mars 4
— Marthe, poliss. b. or, Pr.-
Mars 4
— René, boît., Pr. Mars 4
- Cordier, Jean, sertiss. Tem-
ple Allemand 103
- Cordier-Schneider, Alice, ser-
tiss., T.-Allemand 103
— Jules, sertiss., Tempic-
Allemand 103
- Cordonnerie populaire, Paix 69
- Corlet, Alice, taill, garç.,
Numa-Droz 113.
— Arm., mécan., atel, rue
Général-Herzog 20.
— Gelle, Vve, tailleurse, Hôtel-
de-Ville 19 .
— Julie, rem., Crétêts 136.
— Paul, méc., N.-Droz 113 .

- Corlet, Pl., Vve, N. Droz 113
 Cornioley, Pl., visit., Tête-
 de-Ran 33
 Cornu, Ami, mécan., Parc 31
 — Ed., voyag., Industrie 5.
 — Eug., mécan., Ravin 9.
 — Henri, dégrossiss., Jaquet-
 Droz 52
 — René, compt., Ravin 9.
 Cornu-Lambert, Ls, fils, fab.
 anneaux, Parc 108.
 Cornu-Monnier, Ls, fab. ann.,
 Serre 30.
 Cornu et Cie, fab. ann. et
 pend., Parc 106
 de Corswant, W., past., Cure 9.
 Corthésy, Fritz, remont., In-
 dustrie 2.
 — Marie, taill., Industrie 2.
 Corthésy-Claude, Laure, sage-
 femme, Numa-Droz 43.
 Corthésy-Claude, Ls, cultivat.,
 Numa-Droz 43.
 Cosandier, Ed., grav., Grenier
 3obis.
 — Numa, remont., Paix 11.
 Cossa, Jean, gyps., peint.
 Tête-de-Ran 41
 Cossali, Atillio, négoc. horl.,
 Serre 57
 Cestet, Eug., grav., Fleurs 7
 — E., phot., J.-Droz 54.
 — L. et Cie, décor. b. or.,
 Jaquet Droz 54
 Cottier Athanas, curé,
 Doubs 47.
 — Thérèse, ménagère,
 Doubs 47.
 Cotting-Chapuis, J., canonn.,
 Numa-Droz 80
 Couchoud, Adam, fab. secr.,
 Cure 7.
 — Elisabeth, ménag., Cure 7
 Coulet, Louis, café-brasserie,
 Léopold-Robert 61.
 — Pl., empl. gare, Jaquet-
 Droz 25
 Cculon, Antoinette, taill.,
 Paix 41.
 — Vve Charles, ménagère,
 Paix 41.
 — Eva, institutrice, Paix 41.
 Couleru, Eug., fab. horl.,
 «Octo», Jaquet-Droz 47;
 Mén. Di-J.-Richard 19
 Couleru-Meuri Chs, fab. d'horl.,
 menage Promenade 16.
 Coullery, H., ingénieur, Numa-
 Droz 56.
 Courtot, Xav., guill., Parc 72.
 Courvoisier, Alex., Marché 1
 — Alex., fils, fotogr. Mar-
 ché 1
 — Alex., photograv., (atel. et
 bur.) Grenier 37.
 — Anna, ressorts, Parc 62.
 — Arm., remont., Valanvr. 8
 — Arth., horl., Charr. 84.
 — Bl., Vve, cuvet. mét., N.-
 Droz 144
 — Cécile, horlog., Fleurs 15
 — Emile, remont., Léopold-
 Robert 110.
 — Ele, commis, Parc 110.
 — Flor., émaill., Progrès 73.
 — Fritz, fondeur, Alexis-
 Marie-Piaget 63
 — Fritz, man., Winkelried
 77
 — Georges, galvanoplastie,
 D.-P. Bourquin 5, (atel.) J.-
 Droz 48
 — Hri, imprim., Marché 1.
 — Hri, décalq., T. Allem. 5.
 — Jules, commis, Est 16.

- Courvoisier, Jules, voyag., D.-P.
 Bourquin 9
 — Jules, remonteur, Léopold-
 Robert 110.
 — Léop., essay. juré, Serr. 61
 — Léop., fond., Paix 63
 — Ls-Hri, fab. d'horl., Pont
 12.
 — Ls-Al., rem., Fleurs 15
 — Lse, mén., Winkelried 77.
 — Louise, aiguilles, Fritz-
 Courvoisier 29b.
 — et Cie, fab. d'horl., Pont 14
 bur. Pont 12.
 — Marg., s. prof., Place
 Neuve 8
 — Mad., Vve mén., Paix 49
 — Osc., commis post., Bal. 4
 — Osw., empl., Serre 98
 — Paul, voyag., Paix 49
 — Pl., imprim., Paix 3.
 — Pl., man., Winkelried 77
 — Sophie, s. prof., Crêt
 Rossel 9
 — Imprimerie, Marché 1.
 Courvoisier-Calame, Mme,
 mercerie, Pl. Neuve 8.
 Courvoisier-Guinand, Ed., N.
 Droz 94
 Courvoisier-Junod, Vve, horl.,
 Al.-M.-Piaget 32a.
 Courvoisier-Marly et Cie,
 publ., Serre 98
 Courvoisier-Piot, Jles, horlog.,
 Côte 10.
 Courvoisier-Sandoz, J., pasteur,
 Loge 11.
 Cousin-Sengstag, Th., dentiers,
 Serre 18
 Coutal, Gér., étam. chaud.,
 Granges 11
 Cramatte, Marie, ménagère,
 Puits 19.
 Crausaz, Louis, dégrossisseur,
 Nord 67.
 Crèches : Manège 11, Progrès
 129, Charrière 25.
 Crédit Mobil. Franco-Suisse,
 Marché 2
 Crédit mutuel ouvr., Serre 22.
 Crématoire, Charrière 106.
 Cressano, Marie, Vve, épicerie,
 Dl.-Jeanrichard 26
 — Marie, Vve, mén. Prem.
 Mars 14
 Crevoisier, Adèl., s. prof.,
 Fleurs 9
 — Alf., boît., Temple-Al-
 lemand 107bis
 — Arthur, boît., Temple-Al-
 lemand 107bis.
 — Jos., Vve, mén., Fritz
 Courvoisier 23
 — Jtte, ébauches, Temple-
 Allemand 111
 — Lina, aide-ménag., Fritz-
 Courvoisier 23
 — L., Vve, repass. linge.
 Crêt 9
 — Marc, orthom., Temple
 Allemand 111
 — Nelly, rep. linge, Crêt 9
 — Paul, épicer., Fleurs 9.
 Criblez, Alb., comm. bière, N.-
 Droz 111 et Progr. 65a.
 — Ariste, boulang., Numa-
 Droz 18.
 Crisinel, André, commis, N.
 Droz 111
 — Vve Elisa, taill., Numa-
 Droz 111.
 — Jeanne, taill., N. Droz 111
 Cristille, Jos., ramoneur,
 Dr-Kern 7.
 Crivelli-Boni, Jean, architecte
 Paix 74.
 Croisier, Arth., aig. rille d.
 Buissons 1.
 Croix-Bleue, Progrès 48.
 Cros, A., étalag., Marché 3.

- Crossa, Chs., sculpt., Numa Droz 129
- Crotanti, Cyr., gyps. plât. Doubs 11
- Crozat, Elie, Vve, Léopold-Robert 28.
- Cruchaud, Léon, remonteur, Numa-Droz 68 .
— Marcel, commis, Numa-Droz 68.
- Cruchaud-Breguet, remonteur, Combe-Grieurin 41.
- Cuanillon, Frédér., s. profess., Léopold-Robert 27.
- Cuche, Alice, Vve, mén., Parc 51
— Arm., mécan., Fleurs 34.
— Arthur, horl., Nord 168 .
— Edm., rem., Nord 172.
— Fçois, commiss., Progrès 101
— Jeanne, régl., Nord 172.
— Jles, Dr en droit, Paix 13.
— Léa, taill., Nord 172.
— Mmes, s. prof., r. Neuve 4.
— Numa, méc., Nord 167.
- Cuche-Gasser, Ad., Vve, mén., Nord 172.
- Cuche-Mojon, J., Vve, horlog., N.-Droz 135
- Cucuel, Emile, grav., Vieux-Patriotes 141.
— Lse, s. prof., Fr.-Couv. 21
- Cuenat, Asther, horloger, Retraite 6.
— Jos., Vve, blanchisseuse, Numa Droz 137
— Léon, horlog., Prog. 113a
— Ls, horl., Léop.-Rob. 114
- Cuenat-Surdez, Ele, repass., Progrès 113a .
- Cuenin, Aimé, démont., Place-d'Armes ibis.
— Js, ress., N.-Droz 51.
— Léon, commis, Sorbiers 27.
- Cuenot, Alb., direct. banque, Parc 74.
— Adèle, ress., N. Droz 113
— Aline, Vve, clefs raq. et repass., N.-Droz 113.
— E., horloger, Serre 98
— Jeanne, ébauches, N. Droz 113
— Lsa, aig., N. Droz 113
— Mme, horlog., Serre 98.
- Cugnet, Hri, commis postal, Ravin 17
— Vve, commis, Chapelle 4.
- Cugnet-Robert, Arm., guillochi. Paix 47.
- Cuisine coopérative, Jaquet-Droz 50.
- Cuisine populaire, Collège 11.
- Cullaz, Hri, mécan., Serre 69.
- Culte évangélique, Paix 61 .
— des Mormons, Parc 51 .
- Cupillard, Alb., pivot., Parc 47
- Cure catholique romaine, Doubs 47
- Cure nationale, Cure 9.
- Curie, Ele, horl., Winkel.77.
- Curit, Gust., man., Tourelles 25
- Curtit, Albert, émail, A.-M. Piaget 67.
— Pl, remont., Progr. 69.
- Cuvit, Cathr., mén., Indust. 17.



SWISS CHAMPAGNE

Vins mousseux
DE NEUVILLE & C^{IE}

COLOMBIER (Suisse)

D

- Dabert, Htte, cad., Indust. 2
 Dæpp, Chs., Vve, ménag., Col
 lège 37
 — Jean, boît., Parc 91
 Dæpp-Etienne, Jean, boîtier,
 Parc 91
 Dæppen, Jean, cordonnier,
 Premier-Mars 14.
 — Jean, m. cordon., Terr. 18.
 Dahmann, Jean, taill., Bal. 6a
 Daimler Louise, aide-ménag.,
 Hôtel-de-Ville 17.
 — Marg., s. prof., Hôtel-de-
 Ville 17
 Daimler-Maurer, boulang., r.
 H.-de-Ville 17.
 Dalcher, Fréd., remonteur,
 Nord 172.
 Dallimenti, A., cordonn., Gren-
 nier 34, (mén.) Crêt 9
 — Emile, cordonn., Parc 45
 — Ele. m. cordonn., (atel.)
 Dl.-J. Richard 43
 — Félicie, coutur., Crêt 9.
 — Vinc., cordonn., Ronde 20
 Dalloz, Eug., bijout., Daniel-
 JeanRichard 43.
 — Jules, journal., Puits 27
 Damici, F., menuis., Rocher 15
 Danchaud, H.-V., entrep., r.
 Commerce 123
 Dängeli, Fritz, mécan., A.-M.
 Piaget 71.
 Danger, Fritz, hom. de peine,
 Ronde 9
 Daniel, Alf., terrin., Collège 81
 — Elise, marchande poisson
 Collège 81 .
 Darber, Fritz, manœuvre, Hôtel
 Ville 59a.
 Darbre, Const., remont., N.
 Droz 90
 — Edg., empl. chem. fer
 Serre 73.
 — Erick, serrur., Parc 89
 — Erick, empl. J. N., Parc 89
 — N., échapp., N.-Droz 101.
 Darbre-Tissot, L., remont.,
 N.-Droz 90 .
 Dasen, Alb., manœuvre, Hôtel
 de-Ville 38.
 — Clara, maît. école profess.
 Hôtel-de-Ville 38
 — Vve Elisa, ménag., Hôtel
 de-Ville 38 .
 — Lora, coutur., Hôtel-de-
 Ville 38.
 — Paul, commis, Hôtel-de-
 Ville 38 .
 Daucourt, Jules, graveur,
 Terreaux 22.
 Daum, Anna, ménag., Char-
 rière 57
 — B., Vve, mén., N.-Droz 47
 — Eug., Vve, s. prof., Fritz-
 Courvoisier 36 .
 — Ges, rem., Fleurs 8.
 — Hélène, régl., Charr. 57
 — Hri, boît., Tête-de-Ran 25
 — Jeanne, institutrice, Numa
 Droz 47.
 — Jeanne, creus. cad., Tête-
 de-Rang 25 .
 — Léon, s. prof., Tourelles 23
 — Léonard, empl., Ind. 8
 — Léon, desserv., Soleil 7
 — Léon, remont., Numa-
 Droz 148
 — Math., régl., N.-Droz 47
 Daum-Hauert, Ad., fils, rem.,
 Fritz-Courvoisier 36.
 Déagostini, Séraph., maçon,
 Parc 85.
 — Mme, poliss. cuv., Parc 85
 Deambroggi, Inoc., man., rue
 Hôtel-de-Ville 40.

- Deantoni, Steph., étam., Fritz
Courvoisier 8
- Debély, Ang., vis, T.-All. 89.
— Arn., rhab., Grenier 43b.
— Arn., insp., Envers 22.
— Chs, remont., T.-Allém. 89.
— Edm., échapp., Charr. 53
— François-Arn., rem. répétit.
Grenier 41a
— Julia, ménag., Envers 22.
— J.-U., archit., (bur.) Dl-J.
Richard 41
— Lina, finiss. b. or, Parc
102
— Lse, p. cad., Envers 22.
— Lsa, pianiste, Grenier
43b
— Marius, pivot., Fritz
Courvoisier 40
— Marthe, régl., Grenier 43b
- De Bély, M., horlog, Fritz
Courvoisier 40
- Debély-Pellaton, Jules, garde-
police, Parc 102.
- Debély et Robert, architectes,
Dl.-JeanRichard 41
- De Blaireville, Aug., ag. pol.,
Jardinets 1.
- De Bonneville, Berthe, cout.,
Numa-Droz 88.
- Debrot, Fritz, s. prof., David-
Pierre Bourquin, 1
— Gges, boît., Progrès 137
— Henri, homme de peine,
Léop.-Robert 55.
— James, fabt cuv., Env. 12.
— Jeanne, cout., P.-d'Arm. 1.
— John, commis, Place-
d'Armes 1
— Jtte, aig., Nord 111.
— Numa, cuvett., Envers 10
- Debrot, Pl., fils, fab. horlog.,
Parc 45
— Pl, fab. d'aig., D.-P.-Bour-
quin 3.
— Pl., Vve, ménag., Numa-
Droz 53
- Debrot-Aubry, John, compt.,
Léopold-Robert 61
- Debrot-Walzer, Ali, mécan.,
Parc 112
- Décarro, Félix, grav., Parc 37
- De Corswant, W., pasteur,
Cure 9.
- de Coulon, Oct., peint. (atef.)
Couvent 1
- Decréval, Lucien, mécanic.,
Charrière 49
- Dedie, Arth., vétérinaire,
Commerce 161.
- Defourneau, Eug., guilloch.,
Ronde 6.
- Defrancesco, Alexis, cuvet.,
Combe-Grieurin 13.
- Degen, Chs., m. cordon., Jaq.
Droz 14a
- Degiez, Dd., herboriste, Daniel-
Jeanrichard 29
— Hél., delle de magas., Dl.
Jeanrichard 29
- Degler, Jos., app. drog., Pre-
mier Mars 12
- Degoumois, Bl, horlog. Fritz
Courvoisier 24a
— Fritz, Tête-de-Ran 25
— H.-V., fab. d'horl., ruelle
Aurore 11
— Joséphine, m. légumes,
Terreaux 2
— Lse, régl., Paix 21.
— Vve, mén., Tête-de-R. 25.

A. Habermusch, Architecte, Temple-Allemand 111

- Degoumois et Perrenoud, Millès,
 cōreuses, Doubs 127.
 Degregori, Jean, négoci., En-
 vers 12
 Delachaux, Alb., drog., Parc 71.
 — Emma, poliss., G. Duf. 6
 — Eug., horlog., Sorbiers 23
 — Ges, man., Ronde 41 .
 — G., Vve, horl., Pont 4.
 — Jeanne, rep. linge, Paix 89.
 — Jtte, s. prof., Premier-
 Mars 13 .
 — Laure, ménag., N.-Droz 45.
 — Léon, grav., Gén. Duf. 6.
 — Ls, grav., Gibraltar 10.
 — Vve Lucie, s. prof., Pr.-
 Mars 13.
 — Pl-Ed., remont., Paix 89
 — Vve, ébauches, Général-
 Dufour 8.
 Delachaux-Droz, Luc., man.,
 Progrès 117.
 Delachaux-Dubois, Julie, sans
 profess., Serre 34.
 Delachaux-Leuba, F., mont. b.,
 Nord 67.
 Delachaux-Meylan, Vve J.,
 modes, Collège 5
 Delachaux-Tièche, Hri, guill.,
 Ravin 11.
 Delapraz, Bertha, poliss. boîtes
 or, Nord 133
 — Ele, grav., Nord 133.
 Delapprès, Jean-Alb., pol. b. or,
 Progrès 129.
 De La Reussille, Chs, boîtier,
 N.-Droz 33.
 — F.-L., boît., Doubs 1.
 Delavelle, Ele, m. coiffeur,
 Léopold-Robert 110 .
 Delay, Luc., pivot., Nord 170.
 Delay-Benoit, Hri, ag. police
 Terreaux 18.
 Del Bocca, Bern., serrur. Fr.-
 Courvoisier 40a.
 Delbocca, Cam., taill. pierr.,
 Parc 114.
 — Vinc., taill. pierr., Parc 90.
 Delémont, Arn., boît., Est 22.
 — P., remont., Paix 89.
 Delémont-Jobin, H., remont.,
 Nord 48.
 Delétraz, Emma, sert., Ronde 26
 — Louis-M., fab. pl. cuivre,
 Grenier 7.
 Deleule, Caroline, Vve, rev.,
 Puits 29.
 Delimoges, Chs-A., fabrique
 d'horl., N.-Droz 33 et 37.
 — Emma, mén., Côte 16.
 — Marg., horl., Côte 16.
 Dellenbach, Charles, setiss.,
 Progrès 41.
 — Charles, émail., Combe-
 Grieurin 37.
 — Vve Emma, creus., Paix 74
 — Em., modiste, Paix 74
 — Fritz, boît., Progrès 20.
 — Gérold, concierge, Temple-
 Allemand 144.
 — Lydia, rég., Charrière 29.
 — Marcel, peintre cadrans,
 Progrès 135.
 Dellenbach-Isler, Elle, sertiss.,
 Progrès 41.
 Dellenbach-Liechti, Louis, fab.
 cadrans, Charrière 29.
 Dellenbach-Tripet, W., émail.,
 Charrière 42.
 Delévaux, Arn., mag., Serre 47.
 — Ls., emboît., Paix 75
 — Nestor, f. d'horl., Parc 45.
 Deley, Vve Marie, tricoteuse,
 Numa-Droz 13.
 Delorme, Léon, m. tapiss., Pr.
 Mars 6.
 Delpêche, M., guilloch., T.-
 Allemand 19.
 Delpierre, Alf., méc., Parc 3.

- Delvecchio, Aug., emp. comm. Nord 43.
 — Chs-Alb., typô, Envers 10.
 — frères, pap. peints, vernis., Jaquet-Droz 39.
 — Jean, Nord 43.
- Delvecchio-Ottone, S., **entrep.**, Nord 43.
- Delvechio-Romério, François, entrepreneur, Nord 43.
- Demagistri, Alc., **fab. lamin.**, Doubs 69.
 — Berthe, Doubs 69
 — et fils, **fab. lamin.**, Doubs 69.
- Demaison, Eug., **empl. comm.**, Ronde 37.
- Demierre, François, vicaire, Doubs 47.
- Dénariaz, Georgette, ébauches, Premier-Mars 8.
 — Paul, emboît., Premier-Mars 8.
- Denni, Ch., commis, Temple-Allemand 81.
 — D., pens., T.-Allem. 81.
 — Lina, delle mag., Temp.-Allemand 81.
- Dennler, Hri, man., Puits 29.
- D'Epagnier, Eug., gendarme, Promenade 20.
- Depaoli, J., emp. gaz, Fritz-Courvoisier 24.
- Depaoli-Zaugg, Pierre, man., Collège 39.
- de Pietro, Ph., commis, Parc 22
 — Vve, pension, Parc 22.
 — Phil., mag. d'horl.-bijout., Léopold-Robert 70.
- Dépôt des papiers, Serre 23.
 — sanitaire, Place Hôtel-de-Ville 1.
- Derendinger, A., mach. Puits 17
- de Resso, Dom., terrass., Léop.-Robert 140.
- Derivaz, Lina, lait., Serre 98.
- De Rocchi, Pre, m. cordonnier, Parc 51a.
- Derron, Ls, **compt.**, Crêt 20.
- Deruns, Anna, Vve, ménagère, Charrière 19a.
- De Sanctis, Marg., tailleuse, Parc 92.
 — Pl., boît., Parc 92
- Desbœuf, A., hôtel., Léop.-Robert 23.
- Deschamps, Hri, caviste, r. Léopold-Robert 4.
 — Mme, horl., Pr.-Mars 10.
- Descœudres, Francis, Dr, **Pro-**menade 2.
- Descombard, Alice, lapid., **Pro-**grès 77.
 — Jeanne, repasseuse linge, Progrès 77.
 — Vve Jules, mén., Prog. 77.
 — Marthe, aig., Progres 77.
- Descombes, Emile, concierge, Tilleuls 2.
 — Eva, rep. linge, Temple-Allemand 87.
 — Hri, **fab. poch.**, Moulins 8.
 — Léon, doreur, Temple-Allemand 87.
 — Léon, doreur, Temple-Allemand 93.
 — Maur., commis, Paix 3.
 — Oct., rég., Parc 30.
 — Virg., sert., T.-Allem. 91.
 — Virg., horl., T.-Allem. 93.
- Descombes-Favre, Chs, rem., Progrès 97.
- Descombes-Jeanneret, Henri, démont., Jaq.-Droz 39.
- De Siebenthal, Julien, garde-comm., C.-Grieurin 33.
- De Speyr, Théod., méd.-occul., Jaquet-Droz 32.
- Desaules, Arn., employé J N., Serre 101.

- Desaules, Aug.-Alf., échapp.,
Numa-Droz 115
— Ges, serrur., Charr. 41a.
— Henri, manoeuvre, Hôtel-
de-Ville 42.
— J., domest., F.-Courv. 30.
— Marg., demois. de magas.,
Parc 83.
— Otto, rem., Progrès 75.
- Dessauer, Vve, garde malades,
Numa-Droz 33.
- Dessoulavy, Bertha, lain.-brod.
Numa-Droz 86.
— Fréd.-Ls, peintre-décorat.,
Paix 53, 53bis et 53a.
- Desvoignes, Léon, remonteur,
Doubs 137.
- Détruches, Ida, empl., Nord 57
- Deutsch, Charles, ferblantier,
Numa-Droz 129.
- Deutschmann, Anna, employé,
Paix 47.
- Devaud, Gust, voyag., Léopold
Robert 7.
- Devaux, Elisa, aiguille, Numa-
Droz 31.
— Flor., ling., N.-Droz 31.
— Julie, ménag., Buissons 23.
— Rte, Vve, ménag., Léop.-
Robert 114.
- Delvechi, Egidio, horloger,
Parc 51.
- Devenosges, Adèle, Vve grav.,
coq., Parc 23
— Arm., tapiss., Progr. 9b.
— Edm., magasin, Léopold-
Robert 144
— Emma, journ., Progr. 9b.
— Herm., grav., L.-Rob. 144.
— Jeanne, Vve, jour. Balance
6a.
— John, Alf., comm. bout.,
Fleurs 13.
— Ls, grav., Progrès 63.
— Marie, conc., Balance 12.
— Pl, dégross., Balance 6a.
- Devins, Chs, mag., chaussur.,
Balance 14.
- Devin, F., horl., T.-All. 95.
- Devitori, Aur., peint., Crét. 136
- Diacon, Alf., charp., Nord 70.
— Alc., horl., Fr.-Courv. 40a.
— Alf., conc., Nord 70
— A., brass., F.-Courv. 60.
— Arn., emboît., Tempie-
Allemand 79.
— Arth., fact., Doubs 161.
— Aug., rem., T.-Allem 107.
— Mme, pol. fin., Doubs 113.
— Cécile, coutur., Industr. 1.
— Chs, cordonn., Ronde 41.
— Et., guill., Indust. 1.
— Eva, horl., T.-Allem. 35.
— Georg., emboît., Indust. 10.
— Ges, man., F.-Courv. 60.
— Jeanne, horl., T.-Allem. 35.
— Jules, guilloch. N.-Droz 10.
— Jles-Ate, rem., Doubs 25.
— Lse, ménag., Industrie 10.
— Marie-Lucie, Doubs 25.
— Pl, rem., Winkelried 75.
— Vve Pauline, sans profess.,
Daniel-JeanRichard 11.
— Robert, horlog., Loge 6.
— Tell, épicerie, Doubs 113.
- Diacon-Cartier, Alc., emboît.,
Doubs 113.
- Diacon-Girard, Tell, rep.,
Parc 69.
- Dick, Ad., épïc., L.-Rob. 142.
— Alb., boît., Nord 172.
— Louise, épicerie, Fritz-
Courvoisier 43.
— Vve, s. prof., Fr.-Courv. 43
- Didisheim, Bern., fab. d'horl.,
Nord 114
— Henri-Albert, fab. horlog.,
Parc 137
ménage, Progrès 45.
— Jean, commis, Progr. 45.
— Luc., fab. d'horl., Serre 59.

- Didisheim, Marc, commūs
 Progrès 45.
 — René, commis, Progrès 45.
 Didisheim-Beyersdorf, L., fab
 d'horl., Parc 48.
 Ditisheim-Goldschmidt Vve, s
 profession, Nord 114.
 Didisheim-Goldschmidt fils et
 C^o, fab. d'horl. « Juvenia »,
 Léopold-Robert 58.
 Didisheim et Cie, fab. d'horl.,
 Dl.-J.-Richard 44.
 Diekamp, Jos., voyag., Léopold-
 Robert 140.
 Dienit, Lisa, rem., Serie 97
 Dienit-Paroz, Ele, soua. d'ass.,
 Serre 97.
 Diétrich, Ad., Vve, repasseuse
 Manège 22.
 — Bert., horl., Manège 22
 — Elise, ménag., Ronde 9.
 — Jtte, taill., Industrie 24.
 Dietrich-Juillerat, Arth., méc.,
 Jacob-Brandt 127
 Dietz, Fr., déc., Tourelles 27.
 Diggelmann, Ern., lithographe
 Numa-Droz 98.
 Digier-Galland, Alb., mécanic.,
 J.-N., Paix 65.
 Dill, Elsa, s. prof., Progrès 77.
 Dimier frères et Cie, f. d'horl.,
 Paix 111.
 Dingg, A., men., Gibraltar 1.
 — Georges, joaill. sertiss.,
 Paix 89.
 Dini, A., prof. mus., Puits 4.
 Dintheer-Gusset, C., relieur-
 encadr., Balance 6.
 Direction des finances, Serre 23
 — de la police, Serre 23.
 — des travaux publ., Serre 23
 Ditesheim, Ach., fabt d'horl.,
 Parc 114.
 — A. et J., fab. Movado,
 Parc 117.
 — I., f. d'horl., mén. Parc 114
- Ditesheim-Metzger, Aar, Vve,
 Parc 28.
 Ditisheim, Berthe, Vve, Léop.-
 Robert 59.
 — Edg., Vve, Léop.-Rob. 57.
 — E., f. d'horl., Parc 112.
 — Ern.-Alb., fab. d'horl., mé-
 nage Léop.-Robert 73.
 — Ges, fab., d'horl., Paix 11.
 — Hri, fab. d'horl., Parc 4.
 — Herm., fab. d'horlogerie,
 Léopold-Robert 57.
 — Julie, rent., Paix 11.
 — Pl., fab. d'h., Parc 9 bis;
 ménage Parc 27
 Ditisheim-Lang, Jles, f. d'horl.,
 Paix 11.
 Ditisheim-Lévy, J., graveur;
 (mén.) Léop.-Robert 76.
 Ditus, Théod., bij., Paix 49
 Divernois, Emma, ménagère,
 Progrès 117.
 Dœlfel, Max, chef brasseur,
 Ronde 28.
 Doepp, Jn, coiff., r. H.-d.-V. 5.
 Dœtsch, Chs., secr., Puits 8
 Doizenet, Mlles, commis, Com
 merce 127.
 Doleyres, Lse, blanch., Puits 9.
 Doleyres-Lambard, Jles, serr.
 méc., Commerce 131
 Domann, Jos., md. de bétail, r
 Hôtel-de-Ville 72
 Dombald, Désiré, horloger,
 Collège 22.
 Domont, Marie, mén., Ferr. 14
 — Pl., grav., Fr. Courv. 29a
 Domon-Dunnenberg, Jles, grav
 Balance 10a
 Donat, Fçois, fais. pignons, T
 Allemand 77
 Donnier, Gast., lithographe,
 Hôtel-de-Ville 1a
 — Mme poliss. boî., Hôtel-
 de-Ville 1a

- Donier-Stuedler, Gast., lithög.,
Jaquet-Droz 18
- Donzé, Arm., mén., Terr. 14.
— Arn., rem., Terreaux 16
— A., men., Pr.-Mars 12a.
— F., taill., Progrès 93.
— Gerv., grav., Bal. 16
— Herm., termin., C. Grieurin 37
— Jules, repass., Nord 169.
— Numa, remont., Fr.-Courvoisier 36.
— Pl. horl., Progrès 93.
— Virg., boît., C. Grieur. 37
- Donzé-Girard, Ges. horlog.,
Eplatures 2
- Donzé-Hadorn, Chs horloger,
Crétêts 151.
- D'Or, Fanny, ménag., Jura 4.
- Dornier, Louis, ébauches.
Grenier 45a.
- Dorrenbirer, Flora, Ronde 21a.
— Frida, taill., Jaquet Droz 26.
— Gges maréch., Puits 85.
— G., mar.-charr., Ronde 21a.
— Gges, fils, maréchal, Ronde 21a.
- Dotti, Eug., garde-malade,
Serre 61.
— Ls., journ., H.-de-Ville 65
— Mélanie, sage-femme,
Serre 61.
- Douanes, bur. fédéral, Serre 58.
- Douillot-Imer, Gust., confis.-pâtisserie, pl. Neuve 10.
- Doyon, Alc., cond. C. F. F.,
Manège 20
- Drach, S., horl., Progr. 163.
- Drechsel, Alb., confis.-pâtiss.,
Numa-Droz 2.
- Dreyer, Aug., secrets, Crêt 8.
— Ad., rempl.-post., Crêt 8.
- Dreyer, Ch., fond., Progr. 68.
— Chs, commus, Crêt 8.
— Christ, bouch.-charcut.,
Charrière 4.
— Ls., compt., Serre 2
— Sel., dég., Crêt 8.
- Dressel, Ele, rem., Chap. 13.
— Fréd., m. taill., Premier-Mars 12a.
- Dreyfuss Alice, Vve, régl., et
plaq., Numa-Droz 2a.
— Arm., négoc., Parc 116.
— Edm., f. d'horl., Nord 118.
— E. fils, fab. d'horl., Léop.-Robert 26.
— Els., Serre 45
— frères, Old England, L.-Robert 30.
— Henri, fab. d'horl., Mont-brillant 9.
— Laz., s. prof., D.-JeanRich. 39.
— Marthe, L. Robert 14
— Marx et Cie, fab. horl., Léop. Robert 58
— Maur., fab. d'horl. Parc 31bis.
— Moïse, fab. d'horl., Léop.-Robert 14.
— M., P., et Cie, fab. d'horl. Serre 106
— René, commis, L. Rob. 14
— Ros., ménag. D.-JeanRichard 39.
— Vve Rose, mén., Paix 1.
— S., fab. d'horl., L.-Rob. 80.
- Dreyfus-Metzger, E., fab. d'h.,
mén. N.-Droz 66 b.
- Droguerie Neuchâteloise, Perrochet et Cie, Pr.-Mars 4.
- Droit, Octave, nég. vins, Commerce 127.
- Droxler, Ls.-Albert, art. lyr.,
Moulines 4
— Lse, coutur, Progrès 5

- Droz, Ach., emboît., Stand 10.
 — Adèle, dor., Indust. 13
 — Adr., horlog., Charr. 12
 — Ad., s. prof.; T.-de-Ran 72a.
 — Arm., ress., Ronde 43
 — Albin, s. prof., Tête-de-Rang 74a.
 — Alb., conc., Balance 10a.
 — Alb., pend., L.-Rob. 21.
 — Alb., boît., Nord 159
 — Alc., port., Chem. de fer 5.
 — Alf., ém. s. fonds, Grev. 45
 — Ali, manœuv., Paix 97.
 — Alice, sertiss., Nord 168
 — Alice, taill., Paix 60.
 — Alice, régl., Paix 69
 — Amélie, poliss., Pont 11.
 — Anna, régl., Pl. d'Arm. 4
 — Amanda, commiss., Manège 21
 — Arth., achev., N.-Droz 86.
 — Arth., emboît., N.-Droz 12.
 — Aug., émail., Parc 72
 — Aur., poch., N.-Droz 86.
 — A., sert., T. Allem. 93
 — Bertha, cartonn., Puits 17.
 — Bertha Vve, débr., Puits 17.
 — Berthe, Vve, N.-Droz 12.
 — Berthe, instit., J. Droz 39
 — Chlotte, instit., N.-Droz 15.
 — Cés., rem., Al-M Pirg. 31
 — Céc., bréd., J.-Droz 39.
 — Chs., emboît., Com. 129
 — Chs-Hri, furnit., Pont 16.
 — Chs., remont., Nord 45
 — Dl., horlog., Côte 5
 — Ed., Vve, ménag., Fritz-Courvoisier 13.
 — Elise, pol. boît., T.-All. 23.
 — Elisa, tric. mach., Charr. 12
 — Ele, domest., Hôtel-de-Ville 59a
 — Ele, horlog., Nord 7
 — Ele, grav., T.-Allem. 75
 Droz, Ele, Serre 4.
 — Emma, mén., Ronde 19
 — Emma, Vve, poliss., vis, N.-Droz 122
 — Ern., emboît., P.-Mars 12.
 — Ern., grav., Progrès 127.
 — Ern., méc., N.-Droz 109.
 — Eug., horlog., Est 6
 — E., Mme, tric. mach., Charrière 12
 — Fanny, pol. cuv., T.-All. 23.
 — Ferdin., grav., Ravin 7
 — Ferd., rem., Pont 11.
 — Fern., échapp., Nord 168
 — Fern., aig., Nord 133.
 — Fritz, man., Fr.-Courv. 23a.
 — Fritz, boît., Charrière 28.
 — Fritz, ress., Numa-Droz 90.
 — F.-Arn., nég. horl., Jaq.-Droz 39.
 — Ges, emp. gare, Progr. 13.
 — Georg., remont., Fr.-Courvoisier 29.
 — Georg., forain, J.-Droz 52.
 — Ges., empl. chem. de fer, Progrès 13
 — Gges-AL., rem., Nord 157.
 — Ges, man., Nord 157.
 — Ges., empl. post., Parc 11
 — G.-Alf., relieur, Terr 18.
 — Hri, empl., Nord 168
 — Henri, boîtier, Nord 168.
 — Hri, horlog., Tourelles 45.
 — Ida-Math., bur. plac., Dl.-Jeanrichard 43
 — Jeanne, ling., Paix 21
 — Jeanne, ling., Paix 60.
 — Jeanne, pol. boît., Pont 11.
 — Jeanne, aig., Nord 170.
 — Jeanne, peint. cadr., Nord 172.
 — Jeanne, aig., Nord 133.
 — Jles, domest., Puits 29.
 — Jules, émén., Fleurs 11

- Droz, Jules, guilloch. Prem-
 Mars 8 .
 — Ele, domest., Hôtel-de-
 Ville 59a
 — Ele, horlog., Nord 7
 — Ele, grav., T.-Allem. 75.
 — Jles, emb., Doubs 125.
 — J.-Hri, guilloch., Crétêts
 145.
 — Jules, pivot., Commer. 129.
 — Julie, Vve, s. prof., Bel-Air
 14.
 — Jtte, pos. gl., Doubs 159.
 — Julia, mén., N. Droz 148
 — Vve Laure, conc., Paix 60.
 — Laure, ling., Côte 18.
 — Laure, horl., Serre 6
 — Léon, grav., Parc 9bis.
 — Léon, repr., Paix 69.
 — Léon., Vve, journ. Nord 45.
 — Léop., encadr., N. Droz 120
 — Lina, taill., Paix 60 .
 — Ls, fab. secr., Progrès 97.
 — Ls., direct. banq. fédér.,
 Léop. Robert 48
 — Ls., Vve, sert. Doubs 133
 — Louisa, empl., Nord 170.
 — Luc., nég. vins, Jacob-
 Brandt 1.
 — Marc, boît., Belle-Vue 23.
 — Marg., taill., Prog. 127.
 — Marie, aiguill., Doubs 141
 — Marie, cadrans, Nord 170.
 — Marie, journ., F.-Courvoi-
 sier 26.
 — Mar., commis, Progr. 127.
 — Marthe, dlle mag., Paix 97
 — Mme, taill., Comm. 129
 — Nadine, taill., Paix 97.
 — Numa, remont., Parc 82.
 — Oscar, emb., Doubs 159
 — Paul, horlog., Nord 174
 — Paul, emb., Doubs 125.
 — Pi-Hri, boît., Terreaux 6.
 — Pol., gde nuit, Gren. 41 h.
 — Rose, horl., F.-Courv. 26.
- Droz, Soph., poliss., Nord 7.
 — Suz., journ., T.-Allem. 75.
 — Vict., grav., Sorbiers 17.
 — Will., conc., Serre 10.
 — Zél., rem., N.-Droz 15.
 Droz-Balmer, Pl, magas., Léo-
 pold-Robert 12.
 Droz-Berger, Madel., Stand 10
 Droz-Chételat, Marie, Vve
 horlog., Granges 9
 Droz-Delachaux, fab. d'horl.,
 Jaquet-Droz 39.
 Droz-Dubois, Alc., horl., Doubs
 159.
 Droz-Dubois, Tell, remont.,
 Numa-Droz 148.
 Droz-Durig, Ch., remont.,
 Nord 45
 Droz-Favre, Alb., repass., N.
 Droz 135.
 Droz-Gentil, Pl., rempl. post.,
 Serre 6
 Droz-Georget, César, remont.,
 Dd-Pierre Bourquin 11
 Droz-Georgert, Cés., remont.,
 Al.-M. Piaget 31
 — Marie, Vve, mén., Léop.
 Robert 112
 Droz-Godat, Will., conc., Serr. 1
 Droz-Gerber, Louis, remonteur.
 T.-Allemand 93.
 Droz-Huber, J.-Ul., boît.,
 Paix 97.
 Droz-Huguenin, Emilia, aig.,
 Montbrillant 3.
 — Jtte, pos. glaces, Doubs 159
 — Osc., emboît., Doubs 159
 — Pl-E., rem., Alex.-Marie-
 Piaget 53.
 Droz-Jaquet, Arm., tab cadr.,
 Progrès 68.
 Droz-Kämpf, Alf., rem., Env. 26
 Droz-Lorimier, Pl, horl., Côte
 16.
 Droz-Mairet, Ch., horl., Tem-
 ple-Allemand 95.

- Droz-Matile Marie, s. prof.
Envers 32.
- Droz-Meylan, G., horl., Côte 5.
- Droz-Montandon, Ed. fourn.,
Léop.-Robert 25a.
- Droz-Paratte, G., visit., Char-
rière 22.
— Marie, cout., N. Droz 19
- Droz-Pauli, Ele, doreur, Parc
77.
- Droz-Pfister, Tell, hôtel, Bal. 8
- Droz-Prollius, A., rhab., Nord
170.
- Droz-Rey, Ges., visit., Prog 131
— Pl. poliss. finiss. b. or,
Prog. 127 (mén.) Prog. 131
- Droz-Robert, Cés., Envers 32.
- Droz-Robert, Jules, remonr., D.-
JeanRichard 28.
— Pl., grav., r. Hôtel-de-Ville
6.
- Droz-Rosselet, Alf., repasseur,
Doubs 161.
- Droz-Schwaerzel, Mme, épïc.-
café. r. H.-de-Ville 49.
- Droz-Stebler, Chs., secréts,
Fritz Courvoisier 38
- Droz-Walzer, Eva, tail., Pro-
grès 91a.
- Droz-Zbinden, Pl, remont., Sor-
biers 23.
- Dubach, Ang., ménag., r. des
Bulles 2.
— Arn., épicerie, rue des
Bulles 2.
— Emilie, adouciss., T.-Alle-
mand 81.
— Fern., man., Bulles 2
- Dubec, Jean, art. lyr., Gil'r. 15
- Dubelly, Fçois, guill., Léop.-
Robert 6a .
- Dubey, Ls., gde polic., N.
Droz 58
- Dubi-Glatz, Vve, mén., Templ.-
Allemand 75
- Dubied, Alf., voyag., Paix 3.
— Arn., rem., Charrière 31.
— Chs., boît., C. Grieur., 37
— Emma, repasseuse linge,
Nord 161.
— Ele, menuis., Nord 161.
- Dubied-Jutzi, Elise, Vve, mén.,
Nord 161 .
- Dubinski, Boris, horl., Puits 8.
- Dübler, Chs., Vve ménag.,
Progrès 95a
— Jac., man., Progr. 95
— Sop. jour., T.-Allem. 99.
- Dubochet, Ed., proc. banque.
Pont 16.
- Dubois, Achille, commissionn.
Dan.-JeanRichard 17.
— Adèle, aig., Charr. 3
— Adèle, Vve, s. profession
Doubs 17 .
— Adèle, profess. et instit.,
Parc 22
— Adrien, visit. J. N., Comb.-
Grieurin 37
— Adr., commis, J.-Brandt 6.
— Adrienne, sert., Ph.-Henri
Matthey 19.
— Ad., boît., Gén. Dufour 4
— Agricol, horl., Terreaux 27
— Alb., démont., Al.-M. Pia-
get 53
— Alb., assort., Alex. Mar.+
Piaget 45.
— Alb.-Osc., rem., Prog. 105a
— Alcide, man., Chasseraï 90
— Alc., man. Industrie 3.
— Alcide, man., Chasseraï 90
— Alexandre, fab. d'horlog-
Grenier 41g.
— Alex., guillocheur, Numa-
Droz 15 .
— Alex., épicerie, Ph.-Hri-
Matthey 15 .
— Alf., rem., Cure 4.

- Dubois, Alice, commis, Jaquet-Droz 60.
 — Alice, horl., Alexis-Marie-Piaget 45
 — Ami, émaill., Al.-M.-Piaget 45.
 — Ami-Ls., rem., Parc 130
 — Anna, mod., Pont 19.
 — Ant., Collège 13.
 — Ariste, assortim., Temple Allemand 81.
 — Arm., rem., Paix 75.
 — Arn., ress., Charrière 85
 — Arth., cartonier, Fritz-Courvoisier 20.
 — Bertha, ébauch., Nord 170.
 — Bertha, Vve. pension. D JeanRichard 30
 — Cam., imprim., Puits 5
 — Charles, m. mécan., Sophie Mairet 1.
 — Chs., boît., Gén. Duf. 4
 — Chs., régl., Emanc. 49.
 — Chs., rem., Nord 163
 — Chs.-Alf., rem., Temple Allemand 77
 — Charles-Osc., gér. imm., Léopold-Robert 35.
 — Clara, taill., Nord 161.
 — Edm., antiq., N.-Droz 90.
 — Ed., père, dor., N. Droz 19
 — Ed., typogr., Puits 5
 — Ed., ag. d'affair., F. Courvoisier 2
 — Ed., ag. d'aff., r. Neuve 7
 — Edm., sertiss., J.-Droz 52.
 — Elise, régl., Parc 22
 — Emma, adouc., Indust. 24.
 — Emma, journal, Temple Allemand 51
 — Ele, commis, Crêtets 77
 — Ele, f. d'horl., J.-Droz 60.
 — Ele, Vve, rep. ling. H.-de-Ville 17
 — Erica, taill., Indust. 3.
- Dubois, Ern., rem., Industrie 5.
 — Ern., fabt d'horl., Doubs 1.
 — Eva, horl., Paix 45
 — Fanny, prof. piano, Fritz-Courvoisier 2.
 — Fanny, s. prof., Moulins 5.
 — Fanny, Vve, clefs raq., Moulins 5
 — Ferd., grav., Charrière 68
 — Fçois, émaill., Paix 75.
 — Fritz, rem., Nord 170.
 — Fritz, régl., Fr.-Courv. 21.
 — Fritz, ressorts, Cure 7.
 — Fritz-U., rem. échapp., Industrie 4
 — Gaston, employé postal, Paix 1.
 — Georges, imprim., D.-Jean-Richard 39; mén. Till 7.
 — G. rem., A. M.-Piag. 45.
 — Gges, fabr. cadr. métal, Industrie 2
 — Ges, rem., r. Neuve 6.
 — G.-Ed., boît., Signal 10.
 — G.-L., huiss., Serre 9.
 — Hélène, Numa Droz 12
 — Hél., cadrans, N. Droz 19
 — Hél., taill., T. Allem. 99
 — Herm., serr., Gibral. 17.
 — Henri, sertiss., Evers 10.
 — Hri pierr., Concorde 5.
 — Henri, s. prof., Charr. 102
 — Hri, boît., F. Courv. 21
 — Htte, régl., Charrière 13.
 — Vve Ida, poliss. cuv. or, Numa-Droz 15.
 — Irma, cout., Doubs 117 (atelier) Jaquet-Droz 27.
 — Jäm.-H., achev., Nord 155
 — Jämes, mécan. dent., N. Droz 11
 — Jeanne, aig., T.-All. 51
 — Jeanne, ébau., P.-Mars 6.

- Dubois, John, mag., Collège 30.
 — Jules, repass., Parc 5.
 — Jul., ressorts, Indust. 6
 — J.-U., Vve, Paix 47
 — Jules-Ad., employé gare
 Combe Grieurin 33
 — Jules, rem., Grenier 6.
 — Jules, s. prof., N.-Droz 90.
 — Jles, rem., Charrière 3
 — Jles-Aug., commis,
 Numa-Droz 10.
 — Jules, échapp., Nord 170.
 — Julia, débris, Parc 5 .
 — Julia, Paix 47.
 — Julie, coutur., Chapelle 12.
 — Julia, sertiss., Nord 170.
 — Jtte horlog., Alex.-M.-
 Piaget 45.
 — Justin, concierge, Progrès
 38 et 38 b.
 — Laure, horl., Fr.-Courv. 21
 — Léon, essayeur-juré, Pro-
 menade 16 .
 — Léon, grav., Aurore 9.
 — Lina, horl., A.-M.-Piag. 13
 — Lina, journ., Terr. 14.
 — Lina, Vve, mén., N.-Droz 53
 — Ls, cammis, Granges 14.
 — Ls, rem., Buissons 21.
 — Ls-Aug., achev. échapp.,
 Doubs 117
 — Louis, grav., Nord 161.
 — Lse, Vve, cout., Paix 71
 — Lse, régl., T. Allem. 81
 — L. et Cie, magas. blanc,
 Léopold-Robert 40.
 — Lie, Mme, débit sel et pou-
 dre, Collège 13
 — L., boît., Granges 14.
 — Marc et Cie, fab. d'horl.
 Jacob-Brandt 8.
 — Marc-Alb., horl., Emanc. 49
 Dubois, Marcelle, taill., Temp.-
 Allemand 99.
 — Marcel, mag., Promen. 19
 — Marg., rég., Grenier 41g.
 — Marg., s. prof., N. Droz 81
 — Marg., taill., Nord 161.
 — Marie, creus. cadr., Phil-
 Hri-Matthey 6.
 — Marie, Vve, journal, N.
 Droz 113
 — Marie, Vve, ménag., N.-
 Droz 17 .
 — Marthe, tab. et cig, Parc 1
 — Maur., fonctionn postal,
 Jac. Brandt 4
 — M. Lse, journ., Man. 21.
 — Mme, cart., Nord 174
 — Osc., électr., Progrès 5.
 — Paul, échapp., Gren. 45a.
 — Pl., empl. comm., Prog. 38
 et 38bis.
 — Pl., boît., Progrès 49
 — Paul, mécan., Progr. 39.
 — Pl, méc. électr., Doubs 77.
 — Pl, émail., N.-Droz 12.
 — Pl remont., Doubs 163.
 — Pl-Alb., emb., N.-Droz 144.
 — Pel., remont., Doubs 29.
 — Raoul, grav., Nord 157.
 — Robert, commis, Numa-
 Droz 81.
 — Rose, empl., N.-Droz 18a.
 — sœurs, taill., N.-Droz 23.
 — sœurs, mercerie, Paix 5.
 — Sophie, rent., Côte 18.
 — Sophie, Vve, débr., Paix 61
 — Tell, rem., A.-M.-Piag. 45.
 — Tell-Ar., horl., Comb. 17.
 — Vict., commis, Paix 31.
 — Viol., rég., Doubs 77.
 — Will., grav., Parc 28.
 — W.-A., f. d'horl., Parc 65.
 mén. Numa-Droz 81.
 — cordonnier, Gibraltar 17.

- Dubois-Beck, Chs horlog., -
Grenier 43e.
- Dubois-Béguelin, A., représ.,
N.-Droz 41.
- Dubois-Calame, G.-L., négoc.
fers, Fr.-Courvoisier 2.
- Dubois-Croisier, Mme. coiff.,
Doubs 77.
- Dubois-Droz, Emilie, coutur.,
Temple-Allemand 87.
- Dubois-Droz, Georges, émaill.,
Temple-Allemand 87.
- Dubois-Dubois, John, commis,
Nord 41.
- Dubois-Gentil, Luc, remont.,
Nord 39.
- Dubois-Gerber, Ed., graveur,
Numa-Droz 19.
- Dubois-Girardin, G., empl.post.
Al.-M. Piaget 63.
- Dubois-Hammerly, Jules, rem.,
Charrière 23.
- Dubois-Houriet, Léon, ressorts
Ph.-Hri-Matthey 19.
- Dubois-Houriet, Vve, clefs
raq., Jacob-Brandt 4.
- Dubois-Huguenin, John, horl.,
Crétêts 151.
- Dubois-Huguenin, Just., rep.-
remonteur, Numa-Droz 41.
- Dubois-Huguenin, Paul-Ele,
remont., Numa-Droz 23.
- Dubois-Jeanerret, G., échapp.,
Premier-Mars 6.
- Dubois-Kempf, Pl, plant., Com.
Grieurin 33.
- Dubois-Kœnig, J., prof. gym.,
Jura 4.
- Dubois-Kuhne, Marc, fab.,
d'horl., Léop.-Robert 78.
- Dubois-Lemrich, Ges, juge de
Paix, Doubs 1.
- Dubois-Marchand, Ele guill.,
Doubs 77.
- Dubois-Monin, Jules, avocat.
Fritz-Courvoisier 2.
- Dubois-Montandon, Guill.,
rem., Ph. Hri-Matthey 15.
- Dubois-Pécaut, Ges, négoc.,
Tête-de-Rang 76.
- Dubois-Petit, Alfred, horloger,
Boucherie 16.
- Dubois-Peseux, Ed., fabric.
d'horlogerie, Paix 31.
- Dubois-Portner Jules-Ulysse,
remont., Charrière 3.
- Dubois-Robert, Alb., remont.,
Fritz-Courv. 22a.
- Dubois-Rosat, Louis, horlog.
rhab., Parc 22.
- Dubois-Sandoz, Ali, emboît.,
T.-Allem. 99.
- Dubois-Sandoz, Hri, achev.,
Côte 12.
- Dubois-Sengstag, Maison.
émaill., N.-Droz 12.
- Dubois-Schumacher, Vital,
guilloch., Progrès 161.
- Dubois-Stöckli, Léon, horloger,
Charrière 13.
- Dubois-Sunier, Js-Hri, épïc.,
Numa-Droz 88.
- Dubois-Tripet, Jean, emboît.,
Pont 8.
- Dubois-Wirz, Ch., comm.post.,
Doubs 119.
- Dubois-Zybach, Lse, coutur.,
Paix 73.
- Duby, Rob., court. publ., Pro-
grès 22.
- Ducaire, B., fils, fruits et lég.,
Premier-Mars 10a.
— Lsa, dem., mag. Serre 9.
- Duchêne, Jean, fils, joaill.-sert.,
Doubs 159.
- Ducommun, Adrien, remonteur
Charrière 23.
— Adrien, rem., Ravin 17.

Ducommun, Ad., graveur, Serre 18.
 — Alb., remont., Serre 1.
 — Alb., ébauch., Bel-Air 8.
 — Alcide, aide commis voyag. Parc 80.
 — Alfred, magas. faïences, Léopold-Robert 4.
 — Alice, mén., Ronde 37.
 — André, pendants, Numa-Droz 89.
 — Antoinette, Terreaux 1.
 — Vve, Ant., Parc 110.
 — Arn., conc., Doubs 155.
 — Arth., conc., Pont 14.
 — Aur., s. prof., Commerce 160.
 — A., remont., Parc 94.
 — Berthe, sert., Grenier 41 f.
 — Bl. coutur., Nord 43.
 — Cam., secr., T.-Allem. 105.
 — Carol., Vve, s. profession, Fleurs 26.
 — Car., mag. alim., Parc 62.
 — Céc., finiss., Concorde 7.
 — Charles, graveur-décorat., Gibraltar 10.
 — Chs, sert., N.-Droz 13.
 — Chs, cantonn., Ronde 37.
 — Chs, empl. gaz, harr. 35.
 — Chs-Aimé, fab. boît. or, Léopold-Robert 70.
 — Chs, ress., Epargne 14.
 — Ch.-Alb. f. d'horl., Serre 20.
 — Const., rem., Pestalozzi 2.
 — Ed., manœuv., Hôtel-de-Ville 56.
 — Elisa, repass. Rosk., Dan JeanRichard 19.
 — Elisa, sertiss., Paix 41.
 — Elisa, commis, Promen. 3.
 — Emilie, commis, Dd-Pre Bourquin 9.

Ducommun, Ele., manœuvr., Charrière 97.
 — E., Vve, sans profession, Ronde 25-27.
 — Fanny, commis, Nord 65.
 — Fritz, Willy, boît. Parc 110.
 — Fritz, conc., Pont 14.
 — Fz, rem., Dr.-Kern 7.
 — Gast. ,cuv., Epargne 14.
 — Génie, assort., r. Hôtel-de-Ville 33.
 — G. et C., fab. b. or, Al.-Marie-Piaget 54.
 — Henna, pierr., Paix 41.
 — Henri, horl., Sorbiers 23.
 — Henri, caoutch., Léop.-Robert 22; mén. Parc 16.
 — Hri, pierr. sertiss., Numa-Droz 13.
 — Vve Hri, ménag., Serre 39.
 — Htte, ménag., Charr. 13.
 — Herc., commiss., Hôtel-de-Ville 33.
 — Jacq., fourn., Serre 3.
 — Jâmes, conc., N.-Droz 174.
 — Jâmes, Vve, mén., Paix 3.
 — Jâmes, Vve, finiss., Nord 65.
 — Jeanne, ébauches, Jaquet-Droz 52.
 — Jul., commis, Crétêts 71.
 — J., rem., Douze-Sept. 12.
 — Js-E., pos. glaces, Nord 11. et Parc 21.
 — Julien, remonteur, Numa-Droz 45.
 — Jules, remont., Doubs 133.
 — Julien, fab. d'horl., Parc 51.
 — Justin, s. prof., Parc 80.
 — J.-H., repass., F.-Courvoisier 29a.
 — Laure, s. prof., Chasser. 45.

- Ducommun, Laure, Vve s. prof., Fritz-Courv. 31.
 — Léa, taill., Fleurs 16.
 — Léon, fact., Parc 80.
 — Léon, horl., Concorde 10.
 — Léon, empl. gaz, Charrière 35.
 — Léon, rem., Concorde 10.
 — Louis, repasseur, Douze-Septembre 8.
 — L.-Ad., grav. lettres, Numa-Droz 94.
 — Ls-Alb., rem., Nord 13.
 — Ls, dessin., Emanc. 47.
 — Ls, commis, Nord 65.
 — Lucie, ménag., Parc 80.
 — Marg., Paix 3.
 — Marthe, dlle magas. Doubs 125.
 — Marthe, éllips, Dr Kern 7.
 — Mariette, compt., Parc 16.
 — Marie, journ., N.-Droz 35.
 — Mélina, pierriste-sertiss., Paix 41.
 — Numa, horlog., épicerie, Progrès 137.
 — Numa, pier., r. H.-d.-V., 33.
 — Paul, repass., Nord 43.
 — Pl, mécan., Fleurs 16.
 — Pl-A., agent d'aff., Combe Griering 33.
 — Paul-Arm., grav. Prem.-Mars 10.
 — P.-Ed., emb., Paix 81.
 — Pl-Elé, boît., Fr.-Courv., 41.
 — Rosa, mod., Industrie 1.
 — Rose, Vve, mén., Paix 41.
 — Ruth, régleuse, Est 16.
 — Suz., régl., David-Pierre-Bourquin 9.
 — U., remont, Nord 13.
 — Vve Ul., ménag., Dd-Pre-Bourquin 9.
 — Vér., s. prof. Terreaux 14.
 — Vve, ménag., Est 16.
- Ducommun, Vve, colporteuse Ronde 22.
 — Will^m, rem., N.-Droz 8a.
 Ducommun-Aubert, Mnie, C. Grieurin 5.
 Ducommun-Banguerel, P.-A., Serre 3.
 Ducommun-Billon, Vve, Parc 16.
 Ducommun-Degen, A., direct. fabrique, Jaq.-Droz 6a.
 Ducommun-Devin, Alb., horl. Bel-Air 8.
 Ducommun-dit-Boudry, Js, Numa-Droz 67.
 Ducommun-Huguenin, J., boît., Doubs 125.
 Ducommun-Lassueur, Vve, s. Léopold-Robert 78.
 Ducommun-Muller, A., fab. d'horl., Serre 7bis.
 Ducommun-Nuding, G., mont. boîtes, N.-Droz 73.
 Ducommun-Pécaut, Just., do-reur, Grenier 41f.
 Ducommun-Perrenoud Js, horloger, Nord 11.
 Ducommun-Perret, Alf., dém., Fleurs 16.
 Ducommun-Perret, Vve, rentière, N.-Droz 67.
 Ducommun-Racine Ls, rem., Paix 107.
 Ducommun-Rihs, Ed., emboît. Doubs 25.
 Ducommun-Robert, Fritz, fab. d'hol., (mén.) Terreaux 4a.
 — Ges, émail., Doubs 151.
 (atel.) Doubs 155.
 Ducommun-Robert, Jules, Grenier 20.
 Ducommun-Robert, Pl, émail. Stand 6; mén. J.-Droz 60.

- Ducommun-Schafroth, W., remont., Est 18.
- Ducommun-Zumstein, René, émaill., Jaquet-Droz 25.
- Ducommun et Gøering, fab. d'horlogerie, Nord 111.
- Dufaux G., comptable, Chapelle 23.
— Ph.-Ls; s. prof., Prom. 12a.
- Dumont, Alf., remont., Numa Droz 1.
— Alb., remont., T.-Allem. 137
— Atte, rep. linge, Parc 87.
— Arn., père, fab. d'out., Crêt Rossel 11.
— Arn., fils, fab. d'out., Crêt Rossel 11.
— A. et fils, fab., d'outils, Crêt-Rossel 11.
— Bertha, coiff., Parc 10.
— Chs, coiff., Parc 10.
— Ed., man., Parc 87
— Elisa, Mme, s. profession, Banneret 4.
— Gges, remont., Indust. 1.
— Jeanne, peintre cadrans, Serre 7.
— Lucie, s. prof., Industr. 2.
— L., rem., Comm. 129.
— Ls-Alf., boît., Indust. 1.
— Mlle, glaces, Chapelle 4.
— Paul, rem., T.-All. 137.
— Paul, fabr. d'out., Crêt-Rossel 11.
— Rosa, Vve, journal, N.-Droz 47.
— Théod., fab. d'outils Crêt-Rossel 11.
- Dument-Glatz, Arn., remont., Sorbiers 21.
- Dunand Lse, débris, Terreaux 17.
— Pierre, commiss., Terr 17.
- Dünnenberg, Alf., ferblantier, Collège 10.
— Fritz, ferbl., Collège 10.
- Dunnenbreg, Chs, ferb., Collège 10.
— Jean, serrurier, Premier-Mars 12a.
- Dunki, Jacob, menuis., Combe Griearing 31.
- Dupan, C., repass, P.-Mars 16b
— Htte, aig., Balance 14.
— Vve Louise, modiste, Balance 14.
— Pre, conc., L.-Rcb. 17a.
- Dupanlou, Jean, chauff. d'auto Parc 70.
- Duperret, Alf., emboît., Parc 85
— Elise, aviv., Parc 85.
— Lucie, Vve, ménagère, Balance 6a.
— Marie, débris, Doubs 141.
— Milca, Parc 85.
— Pl, remont., Doubs 141.
- Dupin, L., e. gaz, Collège 50.
- Dür, Marie, taill., Rocher 12.
- Durand, Arn., remont., Paix 77.
— Ed., man., Fr.-Courv. 58.
- Duret, A., mécan., Doubs 167.
- Durig, Bert., bûcher., r. Hôtel-de-Ville 19.
— Fritz, remont., Tilleuls 7.
— Gges, rem., Pont 13.
— Hri, remont., Nord 45.
— Mathilde, rep. linge, Pont 13.
- Durin-L'Héritier, C., entrepr., Serre 130, mén., Léop.-Robert 132.
- Dürr, Anna, taill., Progr. 161.
— Marg., commis, Gren. 39e.
— Jos. Vve, mén., Progr. 161.
— Rod., bijoutier, Daniel-J.-Richard 39.
- Dürst, Jacob, jardin., Loge 11.
- Dürst, Julia, empl. Parc 20.
- Dürst-Stæhli, Hri, Vve, Parc 20.
- Dursteler - Ledermann, Ele, comm. bière, Parc 90.

- Duruz, J., méc., Commerce 127
 Duscher, Alb., serrur., Serre 5.
 — Jean, mont., Parc 19.
 — Marie, journ., Fr.-Courvoisier 23b.
 Duscher-PetitPierre, Marie, pòl. b. Pl.-d'Armes 2.
 Dutertre, Bertha, polisseuse, Industrie 6.
 — Gtte, cadrans, Fleurs 18.
 — Marg., cadr., Fleurs 18.
 — Rosalde, Vve, ad. aig., Fleurs 18.
 Duvanel, César, anneaux, r. H.-d.-V. 6.
 — Mat., fin. boft., Gren. 41.
 — Pl. secr. Chambre canton., Charrière 68.
 Duveluz, Chs, bijout, Parc 91
 — Fanny, bijout., Parc 91.
 Duvoisin, Céc., commis, Numa-Droz 16.
 — C., blanchisseuse, Numa-Droz 115.
 — Emma, s. prof., Balance 10a.
 — Ges, mécan., Jac.-Brandt 8
 — Gust. comptable, Jac.-Brandt 8.
 — H.-A., Vve, ménagère, N.-Droz 16.
 — Jeanne, régleuse, Jacob-Brandt 8.
 — John, emboît., Buiss. 13.

E

- Eberhardt A., employé gaz, Serre 71.
 — Chs, pend., Comm. 119.
 — Ed., remont., Doubs 115.
 — Elise, Vve, Rocher 14.
 — Gges, fab. d'horlogerie, Léopold-Robert 73.
 — Léon, remont., Paix 9.
 Eberhardt, L., employé peste, Serre 71.
 — Marie, pol. vis, Paix 9.
 — et Cie, f. d'horl., Léop.-Robert 73a.
 Eberl, Antoine, damasquin., Grenier 27.
 Eberlé, Hri, archit., commun., Al.-M.-Piaget 79.
 Ebstein, Mathilde, commis, Parc 21.
 Ecabert, Alice, horl., Premier-Mars 13.
 — Céc., ébauch., Pr.-Mars 13.
 — Js, rem., Nord 129.
 — Sylv., plant. cyl., Alex.-M.-Piaget 45.
 Eckert, Alf., commis, Rocher 2.
 — Berthe, ménag., Rocher 2.
 — Emma, commis, Rocher 2.
 — Laure, brod., Serre 61.
 — mén., Serre 49.
 — Ges, mécan., Rocher 2.
 — Ges, cordonn., Rocher 2.
 — Ign., taill. limes, Gren. 45.
 Eckert-Gerber, Ed., comptable Serre 49.
 Eckhardt, Eug., régleuse. L. Robert 130.
 — Ele, fruits et légumes L. Robert 130.
 — Ges, commis, L.-Rob. 130.
 — Plne, commis, L.-Rob. 130.
 Ecole de Commerce, Beau-Site 9 et 11.
 Ecole d'horl. et mécanique, Progrès 38 et 38bis.
 Eder, Clara, aig., Nord 64.
 — Jean, ressorts, Nord 64.
 — Olga, ébauches, Nord 64.
 Egé Ch., grav., Parc 100.
 — Htte, Vve, guilloch. Numa-Droz 13.
 — Jules, rem., N.-Droz 122.
 — Rose, poliss., N.-Droz 122.

- Egé et d'Accola, m. graveur (Auréa), Doubs 97.
- Egger, C., anneaux, H.-de-V.6.
 — Jean, cuvett., S.-Mairet 4.
 — Jean, fils, ébéniste Sophie-Mairet 4.
 — Marg., ébauch., Serre 25.
- Egger-Calame, Jean, ébén., Sophie-Mairet 4.
- Egger-Schmidt, Ges, employé postal, Puits 21.
- Eggmann, Atte, régl., Serre 97
 — Claire, régl., Serre 97.
 — Ed., fab. b. or, Serre 61.
 — Jules, f. d'horl., Parc 74.
- Eggmann-Fluckiger, Alfred, fab. d'horl., Tourelles 31.
- Eggmann-Huguenin, A., Pl. d'Armes 1.
- Eggmann-Mauley, Ed., boît., Serre 81.
- Eggio, Pl. ramon., r. Hôtel-de-Ville 47.
- Eggler, Pierre, sculpt., Numa-Droz 98.
- Egli, Adrien, Vve, journalière, Parc 46.
 — Ant., nettoyeur C. F. F. Léopold-Robert 88.
- Eggl, Fritz, fruitier, r. Léop.-Robert 6.
- Eglise de l'Abeille, N.-Droz 138.
- Eglise des Adventistes du septième jour, T.-All. 37.
- Eglise allemande, Progrès 12.
- Eglise cathol. nation., Chapelle 7.
- Eglise cathol. romaine, Temp.-Allem. 24.
- Eglise indépend., Progr. 24.
- Eglise nationale, Pont 1.
- Eichenberger, Alice, commis, Tourelles 23.
 — Arth., commis, Tour 23.
 — Ftz. man., Progrès 103a.
- Eichenberger, Elène, lingère, Tourelles 23.
 — Jb, s. prof., Tourelles 23.
- Eigeldinger, Amélie, régl., Pl.-Neuve 2.
 — André, fils, fab. d'horlog., Serre 34.
 — Gabr., horl., Pl. Neuve 2.
 — Jacques, fabr. d'horlog., Place Neuve 2.
- Eigenheer, Arnold, mécanicien, Premier-Mars 16 a.
 — Alb., gérant., N.-Droz 7.
 — Ele, serrur., N.-Droz 7.
 — Ern., adj de l'arch. com. Vingt-deux Canton 39.
- Eigenheer-Gigax, Gd, Veuve, N.-Droz 7.
- Eimann, Adrien, comptable, Nord 147.
 — Ed., visit., Ravin 7.
 — Marthe, brod. Ravin 7.
- Eisenbach, Adolphe, Sorb. 23.
 — Peter, bijout., Progr. 131.
- Eisenring-Schöpf, A., remcnt., Léopold-Robert 144.
- Electa, f. d'horl., Gallet et Cie Jacob-Brandt 61.
- Election, fab., (S. A.), Paix 153
- Ellenberger, E., empl. post., Balance 14.
- Emch, Marie, mén., Chair. 24a
- Emery, Chs, grav., Progr. 97a.
 — Martha, ress., Progrès 9.
 — René, commis, Progrès 9.
 — Ul., pasteur, Progrès 53.
- Emery-Ganière, Eug., commis Dd-Pre-Bourquin 21.
- Engdahl, Nils, horl., Paix 107
- Engel, Alb., estamp. Paix 7.
 — Alex., f. d'horl., Parc 114. (mén.) Parc 116.
- Engelhard, Jacob, tailleur, Promenade 14.

- Equay Benj., employé gaz,
r. Hôtel-de-Ville 45.
- Erard, Ach., épiciier, Temp-
Allemand 21.
— Alf., boît., Paix 95.
— Arn., rem., T.-All. 109.
— Aug., rem., N.-Droz 111.
— Ele, boît., Eplatures 1a.
— Eug., boît., Parc 17.
— Eva, régl., Parc 100.
— Eva, régl., T.-Allem. 109.
— Jeanne, régleuse, Temple-
Allemand 109.
— J. Vve, lingère, Paix 95.
— Vve Ls, horl., Fleurs 15.
- Erard-Donzé, Mme, raquett.,
Progrès 89a.
- Erath, Mar., mén., Ind. 21.
- Erb, Georges, dégrossisseur,
Fritz-Courvoisier 43.
— Jules, repass., Fritz-Cour-
voisier 43.
— Suz., Vve, adoucisseuse,
Gibraltar 8.
- Erhardt, E., conf.-pât., Puits 1.
- Erler, Ed., emb., Paix 43.
— Ed., fils, emboît., Paix 43.
— Htte, finiss. b. Parc 46.
- Erler-Brugger, Charles, café-
brasserie, Léop.-Rob. 29.
- Erlsbacher, Ed., fab. d'horl.,
Léop.-Robert 73; ménage
Léop.-Robert 70.
- Erné-Moor, Jean, proc. tanq.,
Crétêts 73.
- Ernenvein, Btte, art. lyique,
Parc 94.
- Erni-Graff, Ern., serrurier,
Industrie 1.
- Ernst, Hect., journ., Paix 21.
— Herm., man., Paix 21.
— Marie, s. prof., Paix 69.
— Maur., mécan., Bultés 6.
- Erny, Ant., Grenier 12.
- Erny, Théod., voiturier, Fritz-
Courvoisier 60.
- Erny-Meyer Marie L., Gre-
nier 12.
- Ertl, Gges, brass., Serre 20.
- Etabliss. métallurgique de
Vienne, Parc 41.
- Etabliss. des jeunes filles, Fr.-
Courvoisier 27.
- Etat civil, Bureau de, Place
Hôtel-de-Ville 1.
- Etevenard, Paul, boît., Léop.-
Robert 16.
— Pl, boît., L.-Robert 16.
- Etienne, Abel, remonteur, r.
Marché 2.
— Ach., desserv., Loge 8.
— Ad., m. grav. et guilloch.
Parc 81.
— André, voyag., Châsser. 47
— Vve Anna, mén., Loge 5.
— Antoinette, Vve, s. profess.
Léopold-Robert 78.
— Atte, sertiss., L.-Rob. 78
— Arth., rem., N.-Droz 94.
— Aug., colport., Progrès 5.
— Aug.-Ed., charp., Bassets
68.
— Cam., remont., Jardin. 25.
— Ed., commis, banque,
Jardinets 19.
— Emma, journ., Bulles 14.
— Em., Vve, mén., Sorb. 21.
— E., remont., Jardinets 25.
— Ele, rem., Tourelles 27.
— Ernest, commis, Nord 170.
— Ernest, boîtier, Ravin 9.
— Gérald, grav.-guillocheur,
Parc 81.
— Hél., régl., Chasser. 47.
— Hri, émail., N.-Droz 118.
— James, régl., Serre 71.
— Jeanne, horl., Sortiers 21.
— Julia, fin. b., Jardinets 19.
— Ls, doreur, Doubs 99.

- Etienne, L., boît., T.-Aliem. 53.
 — Ls. Numa-Droz 167.
 — Ls-Ern., fournit., Pont 17.
 — Lse, aide ménag., Léop. Robert 78.
 — Marcel, emb., Sorbiers 21.
 — Maria, aide mén., Léop. Robert 78.
 — Marg., taill., Parc 64.
 — Maria, mén., Léopold-Robert 78.
 — Pl. rem., Jardinets 25.
 — Pl-Ele, horl., Buss. 9.
 — Pl-Hri, rem., Collège 16.
 — Rcs., Vve, s. profession, Marché 4.
- Etienne-Giroud, Cam., chauff. gaz, Balance 10a.
- Etienne-Imhof, A., facteur, Buissons 9.
- Etienne-Jaquet, Alb., encaiss., Jardinets 19.
- Etienne-Lauber, Ls, remont., Numa-Droz 167.
- Etienne-Locher H.-J., guill. Jardinets 19.
- Etzensberger, Ele, mécan., Dd-Pre-Bourquin 5.
 — frères, mec., J.-Droz 13.
 — Herm., mécan., Nord 41.
- Evard, André, Maison d'art, Dav.-Pre-Bourquin 3.
 — Chs, grav., Nord 13.
 — Cécile, Vve, empl. cuisine popul., Collège 19.
 — Claire, horl., A.-M.-Piag. 67.
 — D., caiss. services industr., Concorde 5.
 — Edm., typ., Parc 86.
 — Emma, sertiss., Terr. 27.
 — Ele-Aug., commission., Parc 94.
 — Fanny, Vve, s. profess., Parc 44.
- Evard, Lina, polisseuse acier, Puits 23.
 — Math., Terreaux 16.
 — Paul, représ., Parc 44.
 — Pl., typogr., Paix 77.
- Evard-Berthoud, Soph., hor. Numa-Droz 29.
- Evard-Matthey, Numa, horlog. Collège 19.
- Evard-Robert, Ch., mécan., Terreaux 27.
- Evard-Robert, Vve Emma, mén., N.-Droz 49.
 — Rob., corresp., A.-M. Piag. 67.
- Evard-Roy, Vve S., rep. linge, Terreaux 18.
- Evard-Sagne, Vve. s. profess., D.-Pre-Bourquin 3.
- Eymann, Alb., grav., Nord 108.
 — Vve A., ménag., Jardinets 7.
 — Arn., man., Puits 21.
 — A., Vve, mén., Doubs 157.
 — Bl., ébauch., Doubs 157.
 — Ch.-Alf., huiss., Nord 159.
 — Fritz, instit., Jardinets 7.
 — Jne., aig., Doubs 157.
 — John, émail., Paix 25.
 — Lre., Vve, mén., Doubs 157.
 — Ls-D., visit., Temple-Allemand 11.
 — Lse, blanch. rep. linge., Parc 1.
 — Madel., lingère, Paix 25.

F

- Fabiani, Jean, man., rue Hôtel-de-Ville 57.
- Fab. suisse de balanciers, Serre 15.
- Fab. suisse de Boîtes de Mont. Al.-M.-Piaget 71.

- Fabrique de boît. «Hélios»,
Bureau, L. Robert 30
- Fab. de boîtes de montres or,
succes., F. Perret et Cie,
Doubs 85.
— Election (S.A.), Paix 153.
- Fab. Nationale des spiraux,
Parc 12.
- Fab. Invar, Comm. 11 et 13.
- Fab., d'horl., Movado, Parc 117
— «Stabilis», Fr.-Courv. 40a.
- Fab. suisse de ressorts «Le
Soleil», Repos 7.
- Fabre, Alf., rem., Gibr. 13
— Maur., grav., Industrie 21
- Fabrini, Dante, prim., Léop-
Robert 100.
- Fabry, Aline, s. profession,
Doubs 145
— Eug., compt., Doubs 145
— Henri-César, voyageur,
Doubs 145
- Fabry-Merat, Ls., rement.,
Doubs 145
- Facelli, Maur., peint. bâtim.,
G.-Dufour 10 et Collège 8.
- Fahrer, Alice, fin., Gren. 43e.
— Chs., boît., T. Allem. 103
— Osc., boît., N.-Droz 144.
- Fahrny, Arm., rem., Paix 79.
— Chs, ferbl., H.-de-V. 56.
— Christ., m. couv., Hôtel-de-
Ville 56
— Fritz, pierr., Industrie 9.
— Marie, pol. ac., Paix 79.
— Pl., couv., H.-d.-Ville 56
- Fahrni-Gerber, Arth., m. couv.
Fritz-Courvoisier 29
- Fahrni-Mingard, Jean-Ad., gde
police, T. Allem. 107
- Faigaux, Anna, Vve, s. prof.,
Paix 53bis
- Faigaux, Arn., pension, Léop-
Robert 32.
- Faivre, Ang., Vve, cadrans,
Crêt 74
— Const., nick., Serre 61.
— Constant, ressorts, Indus-
trie 17.
— Ele, cordonn., Progr. 67
— Jos., veill., Parc 94.
— Jes., boît., C.-Grieur. 35.
— Jtte, taill., F. Courv. 36
— Léon, commiss., Serr. 97
— Lina, Vve, cout., Fr. Cour-
voisier 38a
— Vve Louise, ménag., Hôtel
de-Ville 42.
— Sylv.-Nic., journ., rue des
Bassets 2.
— Sylv., pès. cadr., Puits 20
— Ulysse, meunier, Winkel-
ried 87.
- Faivre-Daum, Racul, employé,
gare, F. Courvoisier 36
- Faivre-Ressé, Pl., boît., Ph-
Henri Matthey 21
- Faivre-Tirole, Jos., manœuv.,
Serre 95
- Fajon, Eug., rem., Doubs 113.
- Falbriard-Neukomm, Chs horl
Jaquet-Droz 45
- Falcy, Ls., mécan. Temple-
Allemand 25
- Faller, Lina, coutur. Alex-
M. Piaget 51
- Fallet, Alc., tunnel. cav., rue
Hôtel-de-Ville 19.
— Aline, régl., Progrès 41.
— Ed., grav., Montagne 38e
— Gtte, horl., Nord 13.
— Ls.-Ed., grav., Mont. 38c
— Lucie, carton., Charr 64.
— Mrie, mén., Progr. 7bis
— Pl, plant. cyl., Numa-
Droz 84.
— W., pivot., Boucherie 16.
— Walt-Ed., fils, pivot.,
Boucherie 16

- Fallot, Edm., remont., Pro-
grès 117a.
— Ges, emboît., N.-Droz 93.
— F.-Gust., remont., Fr.-
Courvoisier 25.
- Famille (La), bur de placem.,
N.-Droz 75.
- Fankhauser Arn., secréts,
Parc 28.
— Emma, aig., Promen 3.
— Fritz, secrets, Parc 28.
— Ida, aig., Promenade 3.
— Jules, boît., Phil.-Henri-
Matthey 19.
— J., remont., Parc 28.
— Ls., pend., Promen. 3
— Marie pol. b. or, Parc 28.
— Nelly, taill., Parc 28
- Fankhauser-Calame, E., horl.
Doubs 5
- Fankhauser-Flajoulot, Arn.,
mécan., Numa-Droz 137.
- Fanny, Mme, horlog., Alexis-
Marie Piaget 65
- Farditi, Jacq., maçon, Indus-
trie 13
- Farine, Franç.-Jos., T.-All. 21.
— Hri, horlog., F.-Courv. 8.
— Julia, téléph., Parc 104.
— Marc, boît., C. Grieur. 31
— Marc, boît., T.-All. 85.
— Marie, horlog., F.-Courv. 8
— Paul, boît., Parc 51.
- Farine-Beuchat, Jles, boîtier,
Parc 24
- Farinoli, Ele, ferblantier,
Boucherie 5.
— Vve, Elvina, journal., N.-
Droz 17.
- Farlochetti, Ida, coiff., Dan.-
JeanRichard 41.
— Pierre, m. menuis., Dan.-
JeanRichard 41.
- Farny, Ele, prof., p. Neuve 6.
- Farrer, Elise, aig., Serre 98.
— Fritz, camion., Serre 98.
— Fritz fils, soud., Serre 98.
- Farrez, Thér., commiss. Hôtel-
de-Ville 45
- Fasani, Xavier, ramoneur,
Hôtel-de-Ville 67
- Fasnacht, A., pivot., Bel-Air 14
— Bertha, taill., Nord 155.
— Emile, graveur, Nord 155.
- Fassi, Ignace, peint. voit., Cré-
têts 134
— Jtte, taill., Nord 155.
— Théod., masseur, B.-Air 14
- Fasnacht-Jeannotat, Albert,
grav., Numa-Droz 12a
- Fath, Ch., horl., Doubs 121.
— Emma, fin. boît., Parc 79.
- Fath-Lory, Ls, f. sec., Dr Kern
5.
- Fatio, Chs., fils, rapp. sec.,
Doubs 153
- Fatta, Vict., emboît., Doubs
135.
- Fatton, Ern., remont., Crêt 14.
— Eug., horl., r. Neuve 10
— Vve, F., m. lég., Neuve 10.
- Fauquez, Vve, s. prof., Paix
55 bis.
- Faure, Aug., compt., Parc 23
— Emma, s. prof., Parc 23
- Fausser, Alexis, finiss. 1a9.,
Granges 14
— Fritz, ébauch., Paix 75
- Favarger C., grav., Doubs 101.
— Jtte, mén., Doubs 101.
- Favarger-Martinet, Jlien, grav.,
Temple Allemand 49
- Favez, Charles, professeur,
Paix 19.
— D., agent de police, Numa-
Droz 130.
- Favre A., docteur-médecin,
Rocher 15.

- Favre, Alex., horl., Parc 47.
 — A., monteur de boîtes, Nord 119-121.
 — Arm., rem., Parc 102.
 — Arth. ,boît., Alexis-Marie Piaget 31.
 — Bern., commis, Bal. 4
 — Bern., étam., Indust. 9.
 — Bl., coutur., Paix 79
 — Chs., pierr., Prem. 6
 — Edm., emboît., Dl.-Jean-Richard 43
 — Fçois, s. profess., Numa-Droz 58
 — Gab., s. prof., Serre 58.
 — Ges, horl., F.-Courv. 29a.
 — Ges, mont. boîtes, Nord 119 et 121.
 — Ges ,rem., Nord 153.
 — Gust. ,man. ,Paix 77.
 — Henri ,comptable ,Numa-Droz 58.
 — Hri, mécan., Progrès 97.
 — Hri, ferb., Progrès 93a.
 — H.-L., com., Progrès 93a.
 — Ida, tailleuse, Nord 5.
 — Irma, assort., Parc 89.
 — Jeanne, repasseuse linge, Industrie 9.
 — John ,fonct., douanes T. Allemand 87 .
 — Jles, pierr., Promcn. 6
 — Jles, rem., N. Droz 109
 — Jules, grav., J.-Droz 50.
 — Jles-H., horl., Nord 47.
 — Léon, régleur, Temple-Allemand 39.
 — Léon, empl., Paix 79
 — Louis, empl., Serre 58.
 — Ls, horl., Industrie 17.
 — Ls., horlog., Parc 1
 — Lse, Vve, leç. allem. et français, Puits 20.
- Favre, Lse, Vve, ménagère, Ph.-Hri-Matthey 8.
 — Lucie ,institut., Crêt 8 .
 — Marthe, régl., Parc 94
 — Maur., mont. de boîtes, Nord 119-121.
 — Mme Paul, poliss. finiss., Numa-Droz 109
 — Numa, pivot., Paix 111.
 — Pl, conc., Serre 58.
 — William, boît., Fleurs 32.
 Favre-Borel, Pl, horl., Parc 81.
 Favre-Bulle, Adrien, caiss., T.-Allemand 81.
 — F., échapp. basc., Crêt 8.
 — Lucien, institut., N.-Droz 80.
 — L., méd. chir., dent., Léop. Robert 56; mén. Numa-Droz 80.
 — Pl, remont., rue Hôtel-de-Ville 42.
 Favre-Bulle-Giroud, Vve, N.-Droz 36.
 Favre-Calame, Paul, emboît., Parc 78
 — Paul, Mme, poliss. fin. b. or., Parc 78
 Favre-Heimberg, Ele, visit. douane, T. Allemand 37
 Favre-Huguenin, Vve Hette, gouvern., Parc 9.
 Favre-Mairet, E., grav., Doubs 119.
 Favre-Perrenoud, Jules, sous-chef de quai, Progrès 103.
 Favre-Perret, Ed. ,rem., Douze-Septembre 12.
 Favre-Ruetsch, Jâmes boît., Phil-Hri-Matthey 7.
 Favre-Vuitel, Ls., emboîteur, Collège 19
 Favre-Wuilleumier, Chs., rem., Nord 5

- Favre et Perret, fab. boît. or,
Nord 119 et 121.
- Faivret, Alf., émaill., Paix 55.
— Walth., peintre cadrans,
Parc 44.
- Favret, Js, grav., Sorbiers 19.
- Favret, Gentil et Cie, décorat.,
Premier-Mars 6.
- Faye Jean-Marie, domestique,
Terreaux 15.
- Fehr, Arn., grav., T.-All. 35.
— Chs, cadrans, Fleurs 11.
— Eug., secrét. cont. Ar-
bres 84.
— frères, m. gr., 1er Mars 12.
— Hélène, robes Temple-
Allemand 35.
— Léon, grav., Pr.-Mars 12.
— Ls Vve, mén., Fleurs 11.
— Marc, tapiss., Puits 9.
- Fehrenbach, Lse, Parc 18.
- Fehrenbach-Schlotthauber, T.,
fab. d'horl., Parc 18.
- Feil, Ges, tonn., Collège 20.
- Feissly, Jean, tonnet., Gén.
Dufour 2
— Sam., procureur de banq.,
A.-M.-Piaget 79.
- Feist, Slice, finiss., boît. or., T.-
Allemand 105.
- Feisst, G., magasin., T.-Allem.
105.
- Féjà, Paul, Parc 82.
- Feldmayer, Dina, Vve, ménag.;
Combettes 2.
— Ges, fils, man., Comb. 2.
— Marg., empl., Comb. 2.
- Fellauer, Cs., serr., Doubs 27.
- Fellhauer, Fréd., serrurier, N.-
Droz 129.
- Feller, Céc., journal., Hôtel-
de-Ville 42.
- Feller, Chs, émaill., Al.-M.-
Piaget 28.
— Christ, md. lég., Fritz-
Courvoisier 5.
— Ele, boît., H.-de-Ville 33.
— Jacob, man., Chapelle 13.
- Fellmann, Em., m. coiff., N.-
Droz 105, (mén.) N.-Dr 100.
- Fer, Donat, fab. d'horlogerie,
Chapelle 21.
— Eugène, md vins, (bur.)
Parc 1; (mén) Marché 6.
— Hri, avocat, L. Rob. 32.
- Ferner, E., ferbl., Fleurs 20.
— Ges, ferb., Rocher 3.
- Fernbach Jeanne, delle mag.,
Jaquet-Droz 6.
— Vve L., pension, J.-Droz 6.
— M., débris, J.-Droz 6.
— Valent, repass. linge,
Jaquet-Droz 6.
- Ferrari, Adèle, Vve, ménag.,
Léopold-Robert 61.
— Oliv., gyps., Bassets 62a.
- Ferrat, Will., remont., Léop.
Robert 144.
- Ferrat-Nardin, Mme, modes,
Industrie 2.
- Ferrat-Nardin, P., rem., Indus-
trie 2.
- Ferrier, Angelo, horl., Bass. 62.
— Oscar, émaill., Chasser. 47.
— Pl., rem., Nord 52.
- Ferrier-Lesquereux, Alex.,
magas., Gibraltar 15.
- Ferté, Vve Anna, garde-mal;
Fritz-Courvoisier 17.
- Fesselet, Const., man., Progrès
89.
— Elisa, Mme, repass., Pro-
grès 89.
— Hélène, commis, Parc 49.

A. Habermusch, Architecte, Temple-Allemand 111

- Festa, Faostino, bijoutier,
Jac. Brandt 126
- Fête, Adèle, rentière Fritz-
Courvoisier 3.
— Ges, horl., Progrès 137.
- Fetterlé, Cécile, brod., Versoix
7 bis.
— Ed., maître-ferblançier,
Versoix 7bis; men. Prem.-
Mars 14c.
— Jles. fab. horl., Parc 69
- Février, Marie, dlle magas.,
Léopold-Robert 59
- Feuille d'Avis, D.-JeanRich.39.
- Feutz, Christ., journal, Hôtel-
de-Ville 59.
— Fritz, grav., Jaq. Droz 14a
— Fréd., grav., Jaq. Droz 14a
— Gges, domest., F. Cour-
voisier 30
— Henri, bûcher., Charr. 64.
— Marie, journ., Grenier 43d.
- Feuz-Jaggi, Ch.-Alb., hôtel,
r. H.-d.-V., 16.
- Feuvrier, Elise, Vve ménag.,
Parc 8r
— Eug., poliss. cuv., Paix 47
- Feuvrier-Prétôt E., doreur,
Paix 47
- Fiechter, Eva, empl., Ind. 6
— Lse. Vve, ling., Gren. 45
— Marg., mén., Grenier 45
- Fiedler, Auguste, G., lithogr.,
Temp. Allem. 144. (mén.)
Tourelles 23
— Gust., commis, Serre 22
- Fierobe, François, garç. bouch.
Balance 12
- Fillietaz, Alf., empl. tram,
Nord 151
- Filleux, Chs., m. décor., Temp.
Allemand 103
- Filippin, Marc, commts, Parc 89
- Find, Chs., rem., Ravin 11
— Hri, remont., Nord 157
- Finger, Jean, boît., Progr. 18
- Finkboner-Perret, Alb., direct.
tram, Serre 22.
— Mme, modes, Serre 22.
- Fiorini, A., menus., Indust. 14.
- Firter, Lse, Vve, ling., Gre-
nier 45
- Fischer, Arm., nick., N.-Droz
53.
— Ant., employé commerce,
Collège 22.
— Arn., boît., Progrès 127.
— Aug., ress., Collège 22
— Céc., Vve, pol. oxyd. roues,
Numa-Droz 53.
— Chs, bouch., Collège 25.
— Eug., commis banq., N.
Droz 91
— Hans, rep. vins. Numa-
Droz 109.
— Hri, empl., Terreaux 14
— Jeanne, delle mag., Numa-
Droz 53.
— L., ressorts, Ronde 43
— Marie, pol. boît. or, Char-
rière 13.
— Marthe, finiss. boît. or,
Charrière 13.
— Mlle, mode, Chapelle 11.
- Fischer et Aerni Mmes, poliss.,
Serre 37.
- Fivaz, Fritz, jardin. Bass. 68.
— Ges, remont., Fritz-
Courvoisier 21
— Henri, ébauches, Fritz-
Courvoisier 21.
— Marthe, pol. cuv., Nord 129
- Flajoulot Alice, taill., Epar-
gne 8.
— Ed., commis, Sorb. 15
— Eug., rem., L.-Rob. 24a.
— Eugène, rem., Sorbiers 15.
— Ges, Vve, coutur. Parc 7.
— Jeanne, pol. b. or, Indus-
trie 23.
— Léop., rem., Serre 47.

- Flajoulot-Bourquin, Ed., Vve,
Epargne 8.
- Flajoulot-Breit Vve G., cout.,
A.-Marie-Piaget 51.
- Fleck, Chs, remont., Puits 19.
- Fleischmann, Christ, boul.,
Combe Grieurin 35
- Fleury, Bthe, toill., March. 4
— Cécile, rep. linge, Buis-
sons 3.
— Chs, emp. post., Temple
Allemand 45.
— Franç., commis, Nord 15.
— Hél., instit., T. All. 45
— Jos., bijout., Sorbiers 17.
— Jos., négoc. vins, Crêt 24.
— L., rep. linge, Est 16.
— Léon, remont., Est 16.
— Mme, ménag., Buissons 3.
— Onés., horl., G. Herzog 20
— Lav.-Ln, concierge, Da.-
P.-Bourquin 57.
- Fleury-Baume, Aug., boîtier,
Nord 15.
- Fleury-Etienne, Paul, bœtier,
Marché 4
- Fleury-Spähni, Onés., horlog.,
Général Herzog 20
- Fleury-Weissmuller, Luc,
commis, Ronde 30.
- Fleuty, Louis, man., Indust. 25.
— Marie, ménag., Puits 19.
- Flieg, Melch., couv., Col-
lège 52.
- Flotron, Camille, fab. ressorts.
Doubs 51.
— Emma, régl., Gibraltar 2.
- Flotron-Robert, Vve, régleuse,
r. Gibraltar 2.
- Flotron et Mæder, fab. ress.,
Montbrillant 2
- Fluck, Florian, boîtier, Progt. 57.
- Fluckiger, Alc., grav., Parc 14
— E., Mme, taill., Collège 10.
— Ele, boît., Doubs 115.
- Fluckiger, E., pos. de giaces,
Paix 21.
— Fritz, (bur.) D.-J. Rich. 43
— Fritz, chef sécurité, A.-M.
Piaget 49.
— Ida, Mme, s. profess., Tête-
de-Ran 33
— Jean, chef d'équipe, Col-
lège 9.
— Jeanne, pol. b. or, Paix 21.
— Louis, remonteur, Temple
Allemand 27.
— Marie, ménag., Eparg. 4.
- Fluckiger-Hegnauer, Fritz, en-
trepreneur, T.-de-Ran 33.
- Fluckiger-Jeannet, Jean, rep.,
Balance 3.
- Fluckiger-Klinger, Wilhelmine,
Tourelles 31
- Fluckiger-Schmidiger Fritz,
grav. Numa-Droz 99.
- Fluckiger-Storck, A., mécan.,
Numa-Droz 82.
- Flüge, Charles, cordonnier,
Moulins 2.
— Chs-Hri, men., Moulins 2.
- Fluhmann, Elise, dem. mag.,
A.-M.-Piaget 17.
- Flury, Jean, out. et fournit.,
Léopold-Robert 84.
— Jean, nég., J. Brandt 6
— Rob., boît., Nord 3
- Flury-Bion, Ad., mécanicien,
Ravin 5.
- Flury-Bucher, Vve Suz., dor.
Jaq.-Droz 29.
- Fonderie de l'«Aurée», (S. A.),
Fleurs 26
- Fontana, André, entrepreneur,
Crétêts 75.
— Aug., scieur, Parc 80.
— Zéph., journ., T. All. 37
- Fontana et Thiébaud, Usine dt
Foyer, r. des Champs 73.

- Foppoli, Gasp., maçon, Con-
corde 10.
- Forget, Mme, poliss. b. or,
Serre 91.
- Forget-Huguenin, H., conc.,
Serre 91.
- Fornachon, Fanny, ménagère
Numa-Droz 58.
- Förner, Benj., compt. Bulles 10.
- Förner, Benj., caiss., Parc 74.
- Fosrter, Alph., terrin., rue
Fritz-Courvoisier 58a.
- John, boît., Doubs 153
- Fotsch, Jean, can. olives,
Hôtel-de-Ville 65
- Fournier, Marg., Vve mén.,
Parc 67
- T., boul., Buissons 13.
- Fox, Clara, direct. crèche,
Charrière 25
- Foyer p. jeunes filles, Balance
10a.
- Fraissard, Mlle, Marie, mén.
Banneret 4.
- Franc, Berthe, finiss. b. or,
Temple-Allemand 75.
- Ele, remont., Nord 149.
- Jeanne, inst., T.-All. 75.
- Léon, manoeuv., Hôtel-de
Ville 42.
- Pl, rem., T.-Allem. 75.
- Pl., fils, remont., Temple
Allemand 75
- Pline, pol. aciers T.-All. 75
- Francescoli, François, peint-gyps.,
Numa-Droz 45.
- Jos., m. gypseur-peintre,
Collège 20a.
- Marie, taill., N.-Droz 45.
- Rose, repasseuse linge,
Grenier 22a.
- Franck, Alb., gend., Grang. 12
- Chs., secrets, (atel.) Dl.-
Jeanrichard 16
- Chs, fab., d'horl., et pos.
glaces, Jaq.-Droz 60.
- Charles, fabricant secrets,
Sorbier s23.
- Gasp. p.-fum., Bel-Air 12.
- Jean-R., café et graveur,
Industrie 18.
- Lilly, cand. jur., Indust. 18
- Marie, journ., Progrès 5.
- Sel., man., Progrès 5.
- Francioni, Ang., menuisier,
Industrie 21.
- Franco, Jos., Vve, ménag.,
Nord 165
- François, Chs-Hri, jardinier,
rue H.-de-Ville 67.
- Iles, Vve, ménagère, rue
Hôtel-de-Ville 67.
- Franelle, Eug., fournitures,
Puits 82., mén. Paix 13.
- Vve Julia, mén., Paix 13.
- Frangi, Jean, maçon, Nord 39.
- Vve A., dor., Ronde 15.
- Franel, C., boulang., Paix 59.
- Berthe, Vve, mag. aim.,
Numa-Droz 120.
- Jean, prof., Paix 87.
- Math., mén., Paix 59.
- Frankhauser, Ed., pend., Pro-
grès 22
- Frausioli, Aug., manoeuv.,
Ronde 43
- Jean, Vve, mén., Ronde 43
- Pre, secrets, Rondc 43.
- Frantz, A., boît., P.-Août 3.

AUX MALADES !

S'adresser Léopold Robert 7.

Le Thé „TOT LAM“ doit leur être accordé. Ce thé ne retarde pas le sommeil, mais il a une action bien-faisante. Goût délicieux

- Franz, Ch., boitier, Côte 8.
 — Fritz, boît., Chasseral 4.
 — Jnne, horl., Promen. 15
 — Const., tonnel., Ronde 6.
 — Ern., boît., Concorde 8.
 Frari, Math., aig., Pont 17
 Fraschina, Jos., peint., H.-de-Ville 7b
 Frascotti, Ls, peint.bât., Fleurs 14.
 Frasse, Gges, boît., Soph.-Mairet 5
 — Valent., boît., S.-Mairet 5.
 Frauchiger, J., taill. pierre, Parc 89.
 — Marg., ébauch., Parc 89.
 Frei, Chs, cord., Charrière 5.
 Frei-Rudolf, Ed., graveur, Signal 8.
 Frei, Wintsch et Cie, grav., Signal 8.
 Freibe, Oscar, fotogr., Léop. Robert 100 .
 Freiburghaus, F., boîtier, Crêt 12 .
 — Jean, man., Côte 8.
 — Jean, fils, appareilleur, Côte 8.
 — Jles, boul., H.-de-Ville 38
 Fredérich, Chs.-Jos., cordon. Gibraltar 11
 Freitag, Aloïs, mécan., Soph.-Mairet 18.
 — Chs., boît., S.-Mairet 18
 — Ele, café, r. H.-de-Ville 1.
 — Pre, charpent., Charr. 64 .
 Freitag-Courvoisier, Alb, grav., Charrière 13 .
 Frêne-Blok, Alb., remont., Serre 99
 Frésard, Arth., café-brasser., Léopold-Robert 2.
 — Cam., rem., Charrière 3.
 — John, rep., Balance 4.
 Freudiger, Ern., mécanicien, Nord 147.
 Freund, Ges., pivot., Avocat-Bille 8.
 — Léa, horl., Av.-Bi'fe 8.
 — Léon, portefaix, Serre 61
 Frey, André, boît., Progrès 7.
 — Arth., fact., N.-Droz 102.
 — Arth., taill., Serre 32. ;
 — Berthe, corsets, N. Droz 102
 — Berthe, corset, Parc 6
 — Chs, voyag., Bassets 62a.
 — Vve Chs, cout., N.-Droz 90
 — Ele, régl., A.-M.-Piaget 28
 — Ern., régl., Comm. 117
 — Fanny, commis, Parc 14.
 — Henri, rem., Pl. d'Armes 2.
 — Hri, menuis., Cure 7.
 — Jean, Vve, mén., Serre 32
 — Vve Jean, s. profession. Parc 14.
 — Jles, commis, Parc 14.
 — Jles, commis, Serre 32.
 — Lina, mod., Progr. 7.
 — Lina, ménag., Serre 32.
 — Lina, Vve ménag., rue Hôtel-de-Ville 72.
 — Ls, fab. cadr., Nord 27.
 — Louis, visit., Arêtes 24.
 — Ls, fact., Epargne 16.
 — et C^o Louis, fabr. cadr., Nord 27.
 — Lucie, taill. et fourrures, Parc 69
 — R. Vve, Arêtes 24
 Frey-Favre, L., Vve, poliss. b. or., Fleurs 7
 Frey-Gygi, Albert, m. graveur, Parc 89.
 Frey-Spahr, Ed., commis, Commerce 131
 Frey-Studer, Alex., pierr., Paix 89.

- Freyre, Jean, représ., Léop.-Robert 41
- Frickart, Em., fab. ress., Doubs 55.
- Friccker, Rosa, épicerie, Temple Allemand 59.
- Fridli, Fritz, employé. Léopold Robert 18a.
- Friedelance, Chs., grav., N. Droz 148
- Jos., pivot., N. Droz 109
- Friedli, Jos., typo, Doubs 97.
- Sel. m. doreur, Serre 96.
- Friedlin, Fritz, boucher, Léop.-Robert 140.
- J., ag. d'affaire, Ronde 15.
- Friedrich, Ele, garç. coiff., Serre 47
- Friegeri, Pre, peint., Nunnadroz 133
- Frigerio, Elis, taill. Terr. 11
- Friglia, Clém., empl. comm. Puits 20.
- Frikart, Rodolph., boulang., Collège 19
- Fröhlicher, Ed., mécanic. Parc 33
- Frogio, Pasc., maçon, Hôtel-de-Ville 37
- Froidevaux, Alice, taill. Pont 6
- Alice, horlog., Progr. 93a
- Alv., Vve, ménag. Jaquet-Droz 12.
- Angèle, sertiss., Chap. 17.
- Arth., comb., Industr. 26.
- Arth., doreur, Nord 127.
- Arth., pend., Dr-Kern 11 .
- Arth., boît., Terreaux 12.
- A., commiss., L.-Rcb .78.
- Bertha, dor., Chapelle 3.
- Camille, Léop. Rob. 88
- Cél., magas., Nord 56
- Charles, menus., Premier-Mars 10a.
- Froidevaux, Const., Vve mén., Granges 14
- Const., s. profess., H.-de-Ville 23
- Ed., graveur, Puits 5.
- Elie, piv., Chapelle 17.
- Elv., coutur., rue Hôtel-de-Ville 33.
- Emma, ébauches, Docteur Kern. 11.
- Emma, Vve, ménagère, Buissons 11
- Ele, commiss., Ind. 19
- Eug., man., Ronde 39.
- Eug., ébauch., F. Courvoisier 21
- Hri, postill., Chapelle 3.
- Henri, peintre, Premier-Mars 10a.
- Ida, déb., T.-All. 23.
- Irma, Vve, aig. Génér. Dufour 8
- Jeanne, mén., Granges 14
- Jeanne, finiss., Al.-M.-Piaget 69.
- Joseph, café-brasserie, Progrès 63.
- Jules, emboîteur, Premier-Mars 10a.
- Jules, Vve, nég. vins, Léop. Robert 88 .
- Jules, man., Bulles 16.
- Jles, fils, nég. vins, Léop. Robert 88 .
- Laure, coutur., Prem. Mars 10a
- Laura, tricot., mach., Puits 5
- Léa, journal., Gibral. 11
- Léon, assort., Buis. 11
- Léont., taill., Al.-M.-Piaget 69.
- Ls, remont., Serre 81.
- Ls., m. ébén., Arcès 24
- Lse, Vve, s. prof., Parc 86.

- Froidevaux, Luc**, café tempér.,
 Numa-Droz 115
 — Lucia, pcl. b., Fleurs
 — Lucie, delle magas., Ja-
 quet-Droz 12.
 — Marie, taill., Jaq.-Droz 12.
 — Marie-Louise, tailleuse,
 Granges 14.
 — Marie, Vve, ménagère,
 Collège 4.
 — Olg., horl., Nord 59.
 — Pl., boît., A.-M.-Piaget 69.
 — Paul, fils, remonteur,
 Nord 59.
 — Pierre, boît., Jardinets 1.
 — Rosa, journal., Hôtel-de-
 Ville 23.
 — Ros., Vve, pierr., Numa-
 Droz 8a
 — Soph. horl., Paix 41.
 — Vve Th., Pont 6.
 — Thér., finiss. b. cr, Gran-
 ges 14
 — Vital, remont., Doubs 5
 — **Vital, remont.**, Doubs 35
Froidevaux-Jacot, Cécile, Vve,
 journal., Ronde 25-27
Froidevaux-Rosset, Pl., rem.,
 Nord 59
Froidevaux-Vermot, J., rem.,
 Progrès 14.
Frossard, Ad.-Hri, chef bureau
 contrôle, Parc 31 bis.
 — Hri, ess. jur., Parc 31 bis
 — Henriette, prof. piano,
 Parc 31-bis.
 — Léon, horl., Doubs 111.
 — Henri, commis, Croix-
 Fédérale 2 :
Frossard-Theurillat, Léon, re-
 monteur, Doubs 111.
Fruh, Ftz, méc., Manège 16-18
 — Jean, boucher, Ronde 39
Frund, Alf., portf., Parc 49.
 — Ern., Parc 49.
- Frund, Fern.**, serrur., Jaquet-
 Droz 30
 — Irma, commiss., Man. 17.
 — Jac., boît., Charrière 57.
 — Laure, ling., Charrière 57.
 — Laure, horl., Parc 49.
 — Xavier, port., Parc 49.
Frutiger, Albert, comptable,
 Parc 94.
 — Jean, peintre en bâtim.,
 Industrie 8.
 — Lse, taill., N.-Droz 86.
 — Marie, Vve, mén., Prog. 68
Fruttschi, Ele., bûcheron, rue
 Hôtel-de-Ville 17a.
 — Ele, fils, émaill., Hôtel-
 de-Ville 17a.
 — Fritz, marchand de bois,
 rue Hôtel-de-Ville 40.
 — Fritz, mécan., Hôtel-de-
 Ville 17a
 — Hél., taill., H.-d.-Ville 40
Fuchs, Ach., grav.-décor.,
 Nord 73.
 — Jean, remonteur, Paix 63
Fuchs-Stalder, Paul, doreur,
 Pont 21
Fuchot, Lucien, grav., Prog. 39
Fueg, Charles, horloger,
 A.-M.-Piaget 65.
 — Chs., remont., Phil.-Hri
 Matthey 13
Fuegi, Fritz, couvr., Couvent 1
Fuhrer, Chs., fils, empl., Léop.
 Robert 132
Fuhrer-Bravant, Mme, épic.,
 Léopold-Robert 132
Führer-Hermann, Ls gén. d'us.
 Doubs 7.
Fuhrmann, G., m. tapiss.,
 Collège 10.
Fund, Fern., serrur., Dl.-Jean-
 Richard 30
Fuog, Alice, s. prof., Pl. Hôtel-
 de-Ville 6.

- Fuog-Waegeli, C., tab. et cig.,
Pl. H.-de-Ville 6 et L.-Robert 52.
Furer, Oscar, empl. gaz,
Fleurs 32
Furer-Henchoz, Arm., achev.,
Parc 78a
Fuhrlenmeyer, Arn., polisseur,
Vieux-Cimetière 5.
— Elisa, pierr. sert., Indust. 1.
Furler, Otto, commis, Temple
Allemand 71
Furno, Gasp., m. gyps.,
Doubs 5.
Furst, Vve Madeleine, journ.,
Valanvron 6
— Walt., man., Valanvron 6
Füscher, Madel., mén., Puits 20
Fusi, Santo, min., Retraite 12.

G

- Gaberel, Arth., remonteur,
Terreaux 46
— Gges-Hri, grav., Al.-M.
Piaget 69
— Ges-Hri, grav., Doubs 63.
— Ida, régl., Industrie 24.
— Laure, horl., T.-All. 109
— Tell, huiss., L.-Rob. 41.
Gaberel-Muller, A., voyageur,
I.-Brandt 1.
Gabus, Alice, Doubs 31.
— A. et fils, décor., Doubs 31
— Chs, typogr., Nord 127.
— Ed., remonteur, rue des
Bulles 8.
— Jules, graveur, Nord 39.
Gabus-Reymond, Aug., m. gra-
veur, Doubs 31.
Gacon, François, facteur,
Serre 98bis
— Jean, fact., Serre 98bis.
— Jeanne, horl., Serre 98bis.

- Gacon, Jles, mécan. N.-Droz
154.
— Léop., jardin., Granges 14.
— Martha, repasseuse, Gran-
ges 14.
Gäbeler, Martha, coiff., Léop.
Robert 72
Gänsli, Marie, s. prof. Tête-
de-Rang 29.
— May, peint. sur émail,
Tête-de-Rang 29.
Gafner, Vve Marie, ménagère,
Nord 68.
Gagliardi, François, entrepr.,
Progrès 5.
— Fr., entrepr., Charrière 3.
Gagnebin, Achille, fils, fabr.
horlog., (mén.) Tourell. 35
— Ach., père, horl., Tour. 35
— Ang., poliss., boîtes argent,
Versoix 9.
— Ariste, secr., F.-Courv. 5
— Auguste, commissionnaire
Commerce 129
— Bapt., rem., Côte 5.
— Berthe, horl., Chapelle 11.
— Chs, voyag., Collège 22.
— Const., fact., 22 Cantons 41
— Ed., profess. école d'horl.,
Premier-Août 3.
— Ida, ling., Pr.-Août 1.
— Jles, tourn., L. Rob. 140
— Julie, Vve, ménag., Doubs
69
— Léon, remont., N. Droz 169
— Léon, guilloch., Chasse-
ron 47.
— Luc, menuis., Versoix 9.
— Vve mén., Dd-Pre-Bourq. 9
— Marie, aig., 22 Cant. 41.
— Mme, horl., N.-Droz 169.
— Vve, mén., D.-P.-Bourq. 9
Gagnebin-Bourquin, Berthe,
N.-Droz 21.
Gagnebin-Droz, A., commiss.,
Progrès 103a.

- Gagnebin-Stehlé, Pl-Ami,
facteur, Recornœ 3
- Gaibrois, Vve Lina, pierr.,
rue Hôtel-de-Ville 33.
- Gaiffe, Alb., serrur., Chap. 5
- Gaillard, Ls, s. prof., L.-Rob. 18.
- Gaillard-Denni, Ls, verr. mont.
Serre 20.
- Gaille, Btte, débris. Parc 22
— Soph., Vve, débris. Parc 22
- Galdini, Patr., maç., Fleurs 26
— Laur., maçon, Fleurs 26
- Galeazzi, Ang., m. menuis.,
(mén) Paix 91; (atel.) Paix
70.
— F.-H., entrepr., Charr. 53.
— Jean, m. men., (atel.) Ro-
cher 20a
— Jean, menuis., Est 22.
- Galeazzi-Calame, Fçois, entrep.
Sophie-Mairet 18
- Gall-Favre, A., commis post.,
Tourelles 21.
- Galla, Annibal, dorage, Tou-
relles 45.
— Lina, doreuse, Tour. 45.
- Galland, Elise, Vve, Passage
Gibraltar 2a.
— Fritz, boît., Passage de
Gibraltar 2a.
- Gallandre, Ch.-E., not., Parc 13
— Julia, gér., Pont 10
- Gallet, Gges, fab. d'horl., mén.
Parc 25.
- Gallet-Nicolet, Adèle, Mme
Dd-Pre-Bourquin 55
- Gallet et Cie, fab. d'horl., J.-
Brandt 61.
- Galli, M., serrur., Ronde 20
- Galotti, André, peint. bâtim.,
Collège 8.
- Gamba, F., empl. tram.
Fleurs 13
- Gamonet, Jos., chiffonn., H.-
de-Ville 38a.
- Gamper, Jnne, mait. éc. prof.,
Jaquet-Droz 10
- Gander, Em, fab. d'horl.,
Nord 89, mén. Nord 79.
— Ele et fils, fab. d'horlog.,
Nord 89
— Pre. horlog., Doubs 71.
- Gander-Vuillomenet, Marc, fab
d'horl., Tourelles 33. mén.
Chasseron 47.
- Ganguillet, Marc, nickel,
Pont 15
— Ph.-Fréd., remont.-repass.,
Gibraltar 2.
- Ganguillet-Rohrer, Jules, F.,
horloger, Terreaux 14.
- Ganière, Fde, commis. Léop.-
Robert 26.
— Ida, Vve, sert., Parc 86
— Jles-A., rem., L.-Rob. 26
- Ganière-Findy, Ges, décol.,
Léopold-Robert 8.
- Ganière et C°, décol., Léop.-
Robert 84.
- Gare des Voyageurs, Chemin
de fer 6.
- Gare de l'Est, Crêt 31.
- Gare du Grenier, rlle Repos 17
- Garnache, Jos., Vve, ménag.,
Nord 39.
— Lse, taill., Nord 39.
- Garnache-Riat, Pl, gainier,
Nord 39.
- Garnier, Louis, chauffeur,
Parc 68.
- Garraud, Ern., tailleur, Ba-
lance 12.
- Gasparini, Jean, cordonn., L.-
Robert 111
- Gass, Alb., boulang., Progr. 13.
- Gasser, Conr., tonnel., Daniel-
JeanRichard 41.
— Ern., aig., Versoix 9
— Jeanne, commis, Versoix 9.
— sœurs, épïc., L.-Rob. 88.
et 88a.

- Gasser, Ulrich, menuis., F.²
Courvoisier 24b.
— Ul., remont., Nord 179
- Gassmann, Joseph, journaliste,
Retraite 14.
- Gassner, Bertha, sommelière,
Parc 51a.
- Gaufroid, Achille, commiss.,
Serre 25.
— Ar., man., Serre 25
— Lse, Vve, mén., Serre 25 .
— Marie, cadrans, Serre 25.
- Gauthier, François-Eug., s. prof.,
Balance 5 .
— Edwin, boît., Parc 92.
— Edm., horl., N.-Droz 137 .
— Hri, boulang., Balance 5.
— Jeanne, horl., Parc 92.
— Léon, ag. d'assur., Grenier
14.
— Léon, rem., Parc 92.
— Marg., rep. linge, Parc 92.
— Marie, Vve, horlog., Gre-
nier 41g.
- Gavazzoli, H., man., Combe
Grieur. 33.
- Gavillet, Denis, commis,
Collège 25.
- Gavillet-Zimmer, Ds. Mme,
café-brass., Collège 25.
- Gédet, Hri-Ls, mécan., Serre
110.
- Geel, Alb., m. école grav.,
Doubs 123.
— Wern., grav.-dessinat,
Doubs 123.
- Geering et Co, R., fab. d'horl.,
Est 18 et 22 .
- Gehr, Ad., man., Industrie 6.
- Gehrig, Fritz, couvr., Indust. 7.
- Geiser, Arm., dégr., Fr.-Cour-
voisier 21.
— Anna, mén., Industr. 14.
— Atte, ébauch., L.-Rob. 112
— Ed., secr., Fr.-Courvois. 21
- Geiser, Ed., fils, man., Fritz-
Courvoisier 21.
— Emile, fab. ressorts, Tui-
leries 42.
— Ele, man., Charr. 45.
— Esth., ébauches, Fritz-
Courvoisier 21.
— Fr., buch., H.-de-V. 40.
— Gottf., cantonnier, Fritz-
Courvoisier 38a.
— Hri-Ls, journal., Vieux-
Cimetière 3.
— Hri-Ls, carr., Progr. 95a.
— Hri-Ls., camion., Pr. gr. 95
— Jean, horlog., Løve 6.
— Js, fact., Est 27 .
— Léop., empl. tram, Temple-
Allemand 27.
— Louis, direct. de la laiterie
agric., H.-de-Ville 7a.
— Lse, balanc., Premier-
Mars 11a.
— Lse, empl., Parc 107bis.
— Olga, mén., T.-All. 139.
— Wern., commis, Concord. 7
- Geiser-Gentil, Virg., ressorts,
Grenier 41b.
- Geiser-Huguenin, Wern., secré
Concorde 7.
- Geiser-Robert, Jean, repasseur
Loge 6.
- Geissbuhler, Alph., horloger,
Buissons 7.
- Gendarmerie, Schlaeppli, Ele,
serg.-major, Promen. 20.
- Gendre, Adèle, Vve. s. prof.,
Nord 153.
— Ami, pivot., Nord 153
— Marthe, mén., Nord 153.
- Gendre-Vuille, A., échapp.,
Nord 149.
- Gendroz, Alexandre, ferbl.,
Grenier 43a.
- Genetet-Schwab, Jules, man.,
Stav.-Mollondin 6.

- Geneux, Alf., cond., C.-F.,
Serre 75.
— Chs, horl., Numa-Droz 165.
— Justin, boît., T.-Al. 137.
— Mathilde, modiste, Temple-Allemand 137.
- Genier, Jules, manœuv., Fritz-Courvoisier 58a.
- Gentil, Ad., empl., N.-Droz 41.
— Arm., conc., Manège 9.
— Alph., man., Serre 73.
— Alph., achev., Gren. 41b.
— Ant., m. grav., T.-Allem. 49.
— Arn., pivot., Pr.-Mars 11.
— Bl., aig., N.-Droz 2a.
— Fréd., guill., Nord 159.
— Ges, ressorts, Fr.-Courv. 30.
— Hri-Ed., Vve, ménag., Industrie 14.
— Hri-Ls, grav., F.-Courvoisier 58.
— Jules, rem., Jardinets 7.
— Laure, taill., Nord 159.
— Léon, horlog., N.-Droz 147.
— Léonie, prof. piano, L.-Robert 41.
— Lse, finiss. boît. arg., Fr.-Courvoisier 30.
— Marc., rem., Grenier 41b.
— Marg., taill., Nord 159.
— Math., dem. magas., L.-Robert 41.
— Mlles, cout., Nord 65.
— Pl, remont., N.-Droz 129.
— Rose, aig., Jardinets 7.
— Vital, grav., Serre 5.
- Gentil-Dromard, Ph., ressorts, Jardinets 7
- Gentil-Droz, Fritz, commiss., Premier-Mars 14a.
- Gentil-Rodé, Paul, graveur, Doubs 15.
- Gentil-Tissot, Elise, Vve, mén., Nord 127.
- Gentil-Wyss, Ct-Vict., émail., Progrès 75.
- Genton, Louis, chef électricien, Progrès 99.
- Georges, Adalb., remonteur, Doubs 63.
— Adeline, journ., Teireaux 4a.
— Clara, taill., Nord 25.
— Ed., desserv., Prem.-Mars 15bis.
— Elise, Vve, pension, Numa-Droz 94.
— Est., aig., Tilleuls 7.
— Flora, taill., Nord 25.
— Henri, guilloch., Doubs 63.
— Marie, couturière, Premier-Mars 15bis.
— M.-Alice, poliss. b. argent, Paix 13.
- George-Humbert, Berthe, régl., Tête-de-Rang 25
- Georges-Humbert, Léon, rem., Tête-de-Rang 25.
- Georges-Pellaton, Vve, Ate, ménag., Tilleuls 7.
- Gerber, Ad., commis, Paix 1
— Albert, docteur-médecin, Daniel-Jean-Richard 27.
— Alf., charp., N.-Droz 124.
— Ali, Vve, dor., Puits 15.
— Anna, mén., Industrie 3.
— Arn., guill., Parc 54.
— Arn., ress., Progrès 93.
— Bertha, s. prof., Serre 56.
— Car., taill., Parc 54.
— Ele, rem., Paix 71.
— Eug., pierr., Chapelle 4.
— Fritz, ressorts, Indust. 21.
— Hri, fermier, Recorne 31.
— Jeanne, ellips, Industr. 3.
— Ls, taill., Fleurs 3.
— Louis, remont., Serre 54.
— Lucie, s. prof., Charr. 19a.
— Marger., D.-J.-Richard 27.

- Gerber, Marthe, repass. linge,
Paix 71.
— Michel, Vve, ménagère,
Charrière 41a.
— Mina, peint. cad. métal,
Pass. Gibraltar 2a.
— Mme, mén., David-Pre-
Bourquin 9.
— Numa, boul., Puits 27.
— Pl, grav., T.-Allemand 13
— Rose, horl., Beau-Site 3.
— Ros., rep. linge, Doubs 123.
— Théoph., typ., Envers 10.
Gerber-Besson, Ad., commis.
David-Pierre-Bourquin 1.
Gerber-Engel, J., secr. or.,
Paix 51.
Gerber-Jussy Adonis, Serre 56.
Gerber-Stoller, Ele, pendants,
Numa-Droz 64.
Gericke, Ate, bijout., Ravin 5.
Gertsch, Christ., doréur,
Ronde 25—27.
— Fçois, conc., Collège 30.
— Jean, empl., Entrepôts 43.
— Vve, journal., Paix 77.
Gertsch-Calame, F., caviste,
Jardinets 1.
Gessler, Ad., ferb., Collège 10.
— Ls, boucher, N.-Droz 107.
Gex, Aline, Vve, mén., Indus-
trie 25.
— Ang., ébauch., Indust. 25.
Gex-Muller, Martha, taill. N.-
Droz 122.
Ghisla, Marie, empl., Balance
12.
Giacomini, Jacques, menuisier,
H.-de-Ville 21a.
Gajminit, Cél., café-brass.,
Daniel-Jean-Richard 18.
Galdron, Dom., vitr. Parc 92.
Gianini, Adèle, comm. Parc 17
Gianola, Gaét., empl. J.-N.,
Repos 5.
Gianoli, Jean, m. corlonnier,
Charr. 25; mén. Jaquet-
Droz 25.
— Jos., café, Jaq.-Droz 25.
— Jos., empl., Jaq.-Droz 25.
— Th., couturière, Jaquet-
Droz 25.
— Vincent, m. maçon, Jaquet-
Droz 25.
Giauque, Arth., grav., Parc 44.
— Cam., m. grav. cuvettes,
Parc 44.
— Ele, m. grav., Parc 64.
— Jeanne, mén., Parc 44.
— Lyd., pol. cuv. or, Parc 44.
Gierson, Ed., achev., Numa-
Droz 9.
Gigandet Alice, horl., Crêt 9.
— Alvina, journal., Temple-
Allemand 95.
Gigandet, Aug., man. Serre 103
— Gve, épïc., Manège 16-18.
— Jeanne, ress., T.-Allem. 95.
Gigon, Alc., journal., Fritz-
Courvoisier 62.
— Alb., ress., Gibraltar 13.
— Alex, commis, Crêt 8.
— Alyre, remont., T.-All. 17.
— A., f. d'horl., T.-Allem. 61
— Am., horl., N.-Droz 144.
— Arn., optic., J.-Droz 13.
— Aug., dég., 22 Cantons 40.
— Bertha, Fleurs 14.
— B., émaill., Cure 7.
— Const., man., Progrès 115.
— Emma, cadr., Progrès 71.
— Eug., camion., Progrès 71.
— Fçois, empl., Doubs 135
— Gges, repass., T.-Allem. 61
— Hri, pend., Grenier 41h.
— Hri, rem., N.-Droz 146.
— Laure, mén., N.-Droz 146

- Gigon, Marie, Vve, journalière,
Granges 9
— Mar., boît., Collège 23.
— Marg., cart., Industrie 24.
— Marth., pol., Gibralt. 10.
— Maur., rem., T.-Allem. 61.
— Nelly, s. prof., T.-Allem. 61.
— Pl., poliss., Progrès 103
— Pl, joig. assort., Prog. 16.
— Pl. boît., N.-Droz 146.
— René, ressorts, Paix 75.
— Vve Ros., tricot., Fleurs 14
- Gigon-Bovet, Armand, boîtier,
Nord 151.
- Gigon-Droz, Fis, remont.,
Paix 75.
- Gigon-Droz, Franc., rement.,
Paix 75.
- Gigon-Grandjean, Jules, grav.,
Gibraltar 10.
- Gigon-Grandjean, Lse, repass-
linge, Gibraltar 10
- Gilardi, Céc., journal., Douze-
Septembre 10.
- Gilardy, Ign, manoeuv., H-
de-Ville 37.
- Gilgen, Alf., rem., Nord 157.
— Christ, s. profess., Beau
Site 3
— Jean, anneaux, Paix 65.
— sœurs, déb., T.-Allem. 93.
- Gillard, Marie, commis, Col-
lège 15.
— Pre, voyag., Collège 15.
- Gilliéron, John, coiff., Balan-
ce 3; mag. Pl. H.-de-V.6.
— Marie, rep., roskopf,
Daniel-JeanRichard 19.
- Gilomen-Weick, Car., chauss.,
Parc 79.
- Gierson Nelly, sertiss., Numa-
Droz 9.
- Gindrat, Ach., horl., Parc 102.
— Alb., commis, Bois-Gentil.
- Gindrat, Alb., fab. d'horlog.,
Parc 132.
— Alice, horl., Parc 100.
— Alice, coutur., Stand 12.
— Arn., emp., A. M. -Flag. 49.
— Clara, poliss., Phil.-Henri-
Matthey 8.
— Edm., rem., Parc 100.
— Ed., rem., Gibraltar 6.
— Ern., visit., T.-Allem. 79
— Fanny, rep. ling^e, Stand 12
— Ges, commis, Parc 100.
— Ida, horl., Parc 100.
— Jules, s. prof., Stand 12.
— J.-Atte, poliss., Parc 102.
— Ls, cadrans, Progrès 14.
— Ls., émail., Nord 67
— Rosa Mme, mén., Parc 100.
— Willy, horlog., Parc 132.
- Gindrat-Delachaux, A. ,fabr.,
d'horl., Léop.-Robert 72.
- Gindrat-Delachaux et Cie, fab.,
d'horl., Parc 132.
- Gindrat-Grandjean, Ls, émail,
Nord 67.
- Gindrat-Nicolet, C., banquier,
Nord 81.
- Gindrat-Ritter, Jul., proc.
banque, T.-Allemand 63.
- Gindrat-Rossel, Ed, remont.,
Winkelried 75.
- Gindraux, Adrien, anneaux,
Concorde 5.
— Arm., méc. Crétêts 138.
— Chs, ann., Charr. 66.
— Chs, père, grav. Crétêts 138
— Charles, fils, boîtier,
Crétêts 138.
— Edm., tourn., Crétêts 138.
— Hri, dessin., Crétêts 138.
— Jeanne, horlog., Phil.-Hri-
Matthey 21.
— Pl, anneaux, Charr. 66.
— Pl., guilloch., Crétêts 138
- Gineprino, Léon, maç., Parc 92

- Ginnel, Jâmes, prof., Fr.-Courvoisier 15.
 — Laure-Alice, Serre 71
 — Marc, pâtiss., Parc 31bis.
 — Marie, Vve, Serre 71
 Gintzburger, Fern, s. profess. Parc 9 bis.
 — Léon, Vve, s. prof., Parc 9bis.
 Gioira, Ferd., gyps., Nord 64
 Giordano, E., ciment., Parc 89
 — Jacq., maç. Parc 89.
 Giovannoni, Arn., fils, archit. compt., Serre 101
 — Arn., conduct. travaux, Dd-Pre-Bourquin 11.
 — Léopold, employé gare, Loge 5.
 Girard, Abrah., charcut., Doubs 116.
 — Achille, décalq., Prog. 77.
 — Alb., pend., Paix 74.
 — Alf., rem., Winkelried 77
 — Alexis., rem., Ph.-Hri-Matthey 9.
 — Alexis, émaill., Tour. 27.
 — Ali, commis, Nord 5.
 — Ali, menuis., Industr. 24.
 — Ali, menuis., Collège 23.
 — Ang., pol. b., Crêt 12.
 — Arn., boît., Envers 16.
 — Aug., horl., A.-M.-Piag. 29.
 — Aug., dégross., Temple-Allemand 37.
 — A., agence, Promenade 5.
 — Benj., commis, Doubs 116
 — Berthe, Crêt 12.
 — Ch., boît., Buissons 15.
 — Chs, m. tapiss.-décoraf., Parc 46.
 — Chtte, fin. b. or, Doubs 116
 — Clara, demois. magas., N.-Droz 41.
 — Clot., sert., Crêt 18.
 — Conr., rem., Parc 86
 — Const., s. prof., Tuil. 30.
 Girard, C. fils, mag. fleurs, r. Neuve 11, mén. Signal 10
 — Cle, Vve, s. prof. Avocat-Bille 10.
 — Edm., fabr. cac. métal. Numa-Droz 100.
 — Ed., cafetier, Collège 55.
 — Edm. et Cie, fab. cad. mét. Numa-Droz 100.
 — Elisa, cadr., N.-Droz 41.
 — Emma, s. prof. Serre 101.
 — Emma, journ., Buissons 7.
 — Em., rem., Bd Liberté 2.
 — E., dor., Fr.-Courv. 11.
 — Fz, rem., Nord 5.
 — Georges, employé J. N., Progrès 103.
 — Gtte, pol. b. or, Doubs 116.
 — Gust., remont., Envers 16.
 — Hél., delle mag., Crêt 18.
 — Hri, rem., Industrie 21.
 — Hri, mécan., Stand 10.
 — Herm., joaill., L.-Rob. 76
 — Jâmes, rhab., Côte 16.
 — John, man., Paix 74.
 — Jles, mag., Fr.-Courv. 20.
 — Jules, fab. cad. ém. Numa-Droz 45.
 — Léon, fils, fact., Fr.-Courvoisier 11.
 — Léon, commis post., Fritz-Courvoisier 11
 — Léon, fab. cadr., Fr.-Courvoisier 20.
 — Louis, commiss., Parc 2.
 — Lse, Vve, mén., Prog. 103.
 — Luc-Osc., horl., r. Hôtel-de-Ville 37.
 — Marc., remont., Passage Gibraltar 2b.
 — Marc, commis, Crêt 18.
 — Marg., mén., Industrie 21.
 — Marie Vve, men., Crêt 12.
 — Vve Marie, poliss. vis., L.-Robert 100.
 — Marthe, rep., Fr.-Courv. 20

- Girard, Max, typo, Winkeln. 77
 — Nelly, taill., Crêt 18.
 — Paul, Prem.-Mars 15.
 — Pierre, horl., Serre 101.
 — Tell, horl., Jardinet 7.
 Girard-Augsburger, Edw.,
 remont., Ph.-Hri-Matth. 2.
 Girard-Augsburger, E., ébauch
 Ph.-Hri-Matthey 2.
 Girard-Bille, Arn., boît., Tou-
 relles 43.
 — Vve M., coiff., N.-Droz 150
 — Zélim, plant. échappem.,
 Crêt 18.
 Girard-Calame, Ls, employé
 J. N., Temp.-All. 105.
 Girard-Dessoulavy, Alb., empl.
 comm., Cbe-Grieurin, 9.
 Girard-Dubois, Arth., boît.,
 Bel-Air 12.
 Girard-Dubois, Const., rem.,
 Paix 15.
 Girard-Gallet, C., fab. d'horl.,
 Tilleuls 11.
 Girard-Geiser, H., fab. cad.,
 Temple-Allemand 137-139
 Girard-Gerber, Fz, chargeur-
 postal, Dd-Prre-Bourq 9.
 Girard-Hœter, Luc., comptable,
 Tilleuls 7.
 Girard-Huguenin, Alb., charg.
 postal, Ph.-Hri-Matthey 5.
 Girard-Matthey, Jean, remont.,
 Numa-Droz 143.
 Girard-Matthey, Louis, horlog.,
 Crêt 18.
 Girard-Rossé, Edm., remont.,
 Crêt 18.
 Girard-Rusca, Albert., horl.,
 Alexis-Marie-Piaget 65.
 Girard-Perregaux, Marie, sans
 prof., Tourelles 15.
 Girard-Rosselet, Alexis, rem.,
 Ph.-Hri-Matthey 0
- Girard-Wuilleumier, Hri, emp.
 fer, Commerce 119.
 Girardclos, Alf., boît., Alex.-M.
 Piaget 15.
 — Berthe, prof. piano, Al-
 M.-Piaget 15.
 — Berthold, commis post.,
 Léopold-Robert 32.
 — Edm., grav., Fleurs 10.
 — frères, grav., Charr., 12.
 — Léon, grav., Charrière 12.
 Girardclos-Calame, Lse Emma,
 Fleurs 10.
 Girardclos-Sandoz, Mme, sans
 prof., Al.-M.-Piaget 15.
 Girardet, Fernand, café-brass.,
 Paix 74.
 — Pl, rem., Doubs 153.
 Girardin, Albert, épicerie,
 Ronde 22.
 — Alf., boît., Doubs 139.
 — Alf., poliss., Parc 68
 — Alf., emp. ch. de fer, Da-
 niel-JeanRichard 37.
 — Alice, Serre 17.
 — Aline, poliss., boîtes arg.,
 Serre 106.
 — Aline, poliss., N.-Droz 102.
 — Atte, coutur., Ph.-Henri-
 Matthey 9.
 — Arn., horl., Prem.-Mars 14a.
 — Arn., horl., Crêt 18.
 — A., poliss., Serre 106
 — Céc., taill., N.-Droz 49.
 — Charles, guilloch., Prem.-
 Mars 13.
 — Chs, grav., Progrès 14.
 — Clara, coutur., Pont 16.
 — Ed., remont., Progr. 14.
 — Edm., dégross., Fr.-Cour-
 voisier 62a.
 — Fanny, coutur., Pont 16.
 — Fern., boît., Doubs 87.
 — Germ., chauffeur d'auto,
 Serre 25.

- Girardin, Hél., assort., Prog. 14
 — Hri, boît., Réformat. 145.
 — Hort., mén., N.-Droz 36.
 — Jean, rem., Serre 25.
 — Jean, ébauch., Serre 25.
 — Jeanne, dlle mag., Puits 1
 — Jos., remont., Serre 105.
 — Jles, boît., r. H.-d.-V. 7
 — Jules, boît., Collège 10.
 — Louis, Vve, ménagère,
 Temple-Allemand 15
 — Marcel, rem., Grenier 43e.
 — Maria, inst., N.-Droz 36.
 — Martha, assort., Prog. 14.
 — Mlle, Onés., journalière,
 Serre 71.
 — Paul, rem., Bassets 8.
 — Pl, cordonn., Manège 17.
 — Paul, emboît., Progr. 91
 — Vict., empl., Retraite 14.
 Girardin-Christ, Edm., boît.,
 Bel-Air 12 .
 Girardin-Coullery, Vve, sans
 profession, N.-Droz 31.
 Girardin-Perrin, Chs, remont.,
 Doubs 55.
 Girardin-Santschi, Pl, mag.
 porcel. et cristaux, Puits 1.
 Girardin et Andrews, Mlles,
 pol. b. arg., N., Droz 102.
 Girardot, Célinie, ménagère,
 Charrière 5.
 — Paul, peint. sur émail,
 Charrière 5.
 — Ul., Vve, mén., Progr. 5.
 Girod, Alb., boît., Collège 19.
 — Alb., rem., Emancip. 49.
 — Edm., négoc., David-Pierre-
 Bourquin 5.
 — F.-A., masseur, Parc 18.
 — J.-G., horl., Parc 67.
 — Will., commis, Parc 18.
 Giroud, Cés., mécan., Fritz-
 Courvoisier 41.
 — Emma, dlle mag., Parc 22.
 — Paul, resorts, Parc 22:
 — Paul, tabacs et cigares,
 Balance 10a.
 Gisiger, Ad., emp. élect., rue
 Hôtel-de-Ville 71.
 — Jean, horl., Crétêts 130.
 Glaneuse (La), Brocken-
 haus, Rocher 7.
 Glanzmann, E., café, Neuve 10.
 — Gottf., lithographe Rue
 Neuve 10.
 Claudin, Anna, commissionn.,
 Parc 91 .
 Glauser, Alf., manoeuv. Fritz-
 Courvoisier 58.
 — André, domest., Dd-Pre-
 Bourquin 57.
 — Ang., taill., Parc 19.
 — Bertr., boît., Chapelle 15.
 — Chs, échapp., N.-Droz 36.
 — Chs-Eug., remont., Numa-
 Droz 129.
 — Christ, m. cord., Numa-
 Droz 135.
 — Elisa, journal., Promen. 12
 — Emma, taill., Parc 19.
 — Ele, asp. postal, Léopold-
 Robert 142
 — Ele, emb., N.-Droz 129.
 — Ele, man., Chapelle 15.
 — François, remplaç. postal,
 Parc 19.
 — Fritz, Vve, journalière,
 Promenade 12.
 — Irma, tailleuse, Ar.-Marie-
 Piaget 19.
 — Jeanne, cad. ém., Temple-
 Allemand 95.
 — Louise, s. profess. Numa-
 Droz 36.

- Glauser, Marie, Vve, mén.,
 Parc 19
 — Marie, empl., Gren., 20.
 — Marie, roch. soig., Numa-Droz 36.
 — Osc., boît., Cr.-Rossel 9.
 Glasson, Gust., remon., Léop.-Robert 100
 — Ls, voy., Jac.-Brandt 124.
 — Jnne, cadr., L.-Rob. 100
 Glasson-Haymoz, Gast., compt. Temple-Ailemand 35.
 Glasson-Heymoz, Ls, représent Commerce 123bis.
 Glatz, Gast., guill., Doubs 5.
 — Raoul, poliss. boîtes arg., Rocher 11.
 Glatz-Chaboudez, A., décorat. Numa-Droz 115.
 «Le Globe», outils et fournit. d'horl., N.-Droz 170.
 Glohr, Alb., bouch., pl. Neuve 6.
 — Herm., voitur., L.-Rob. 11a.
 — Wilhelm, Promenade 19
 Gloor Albert, comptable, A.-M. Piaget 21.
 — Jacob, m., cordonn., Progrès 17.
 — Louise, ling., Progrès 17.
 — Paul, prof., N.-Droz 77.
 Gluck, Marg., horl., Chap. 9.
 — Pl, emp. post., Nord 161.
 Gluck-Aufranc, Vve J., régl., Chapelle 9.
 Gnægi, Alf., fils, dir. manège Fritz-Courvoisier 48.
 — Bertha, Fritz-Courv. 48.
 — Jean, s. profess., Pl. H.-de-Ville 2.
 Gnaegi-Schneider, Alf., Fr.-Courv. 50; mén. Fr.-Courvoisier 48.
 Gnechi, Ed., boît., T.-All. 109.
 — Jles, mén., Av.-Bille 12
 — Mme, pol. vis., Av. Bille 12.
 Gnechi, Olga, journ., Paix 69
 — Pl, ém. s. fonds, Paix 69.
 Gnura, Bern., ramon., Puits 16.
 — Jeanne, poliss. boît. arg., Puits 16.
 Gobat, Arth., grav., Promen. 7.
 Gobet, L. et Cie, épicer., Premier-Mars 16b.
 Gobbi, Silio, plât., Jaq.-Droz 12.
 Godat, Ad., journ., Manège 21.
 — Arn., horl., A.-M.-Piag. 28.
 — Ars., journal., Puits 20.
 — Aurèle, boît., Nord 54
 — Chs, fabr. d'horlog., Bois-Gentil 9.
 — Em., assort., Industr. 6.
 — Eug., cadr., Industrie 6.
 — Ges, commis, Terreaux 46
 — Hri, horl., Charrière 53.
 — Jules, commis Pont 17.
 — Jules, fond., Crêt 22.
 — Ls, commiss., Progrès 93a.
 — Marie, journ., Industrie 6.
 — Mme, Retraite 4.
 — Numa, boît., Parc 5.
 — Osw., horl., Industrie 6.
 Godat et Co, fab. d'horlogerie, Bois-Gentil 9.
 Godon, Angèle, poliss. b. or, Passage Gibraltar 2b.
 — Edm.-Ges, mécan., Pass. Gibraltar 2b.
 — Eug., horlog., Ravin 7
 Gøring, Ls., Vve, fab. horlog., Paix 33.
 — Lse-Marg., rég., Pl. d'Armes 1.
 — Marie, peint., Paix 33
 — Val., journal., Parc 96.
 Gøring-Bohner, Ch., gamier, Pl. d'Armes 1.
 Goering-Vuille, E., fab. d'horl., Nord 111.
 Gøtschel, Alex., md bétail, Hôt.-de-Ville 28.

- Gœtschel, Carol., régl. Fritz-Courvoisier 7
 — G., fab. d'horl., J.-Droz 60.
 — Gast., bisc., conf. en gros, Hôtel-de-Ville 28.
 — Jean, fab. cartonn., Hôtel-de-Ville 28.
 — Jeanne, dlle mag., Serre 15
 — Marc, fab. d'horl., Serre 57c.
 — Marcel, empl., Serre 15.
 — Math., régl., Fr.-Courvoisier 7.
 — Moisé, Vve, Fr.-Courv 7.
 Gœtschmann, Ls, pos. cadrans, Doubs 153.
 — Raoul, directeur banque, Doubs 83
 Gœtschmann-Donnet, Chs, m. boulang., N.-Droz 12a.
 Gœtz, Fca, mén., Dr-Kern 5.
 — Lina, mén., Dr-Kern 5.
 — Ls-B., homme de peine, Dr-Kern 5.
 Gogler, Alph., éditeur et assurances, Parc 9ter.
 — Barb., Vve, s. profess, Parc 9ter.
 — Ch., ameub., Serre 14bis, mén. Parc 9ter.
 — Hri, commis, Parc 9 ter.
 Gogniat, Ar., boît., Epargne 6.
 — Jos., conc., Nord 123.
 — Mart., man., Couvent 3.
 — P. Mme, commis, Doubs 25.
 Gogniat-Mairet, Jos., cuvet., Nord 123.
 Gogniat-Schneider, Const., anneaux, Bassets 68
 Golay, Hri, remont., N.-Droz 45
 — Jules, pend., Progrès 95.
 — Will., doreur., Pr.-Mars 11.
 — Will., doreur, Parc 50.
 Gclay-Rochat, L., ebauch. Gibraltar 5
 Goldenthal, D., fab. d'horl., Léopold-Robert 90.
 Goll Marie, sans profession, Promenade 16.
 Golzani, Gab., m. coraonnier, Industrie 4.
 Gonin-Borel, Fideli, Vve, rentière, Serre 27
 Gonset, Fern., dor., Nord 129.
 — Mme, horl., Nord 129.
 — Vve, Z., rent., r. Neuve 14.
 Gonzelmann, Jean, fabt étuis, Puits 23.
 — Pl, commis, Puits 23.
 Gorgé, Mme, couturière, Place Neuve 4.
 Gorgé-Bœhler et Cie, obj. relig. Place-Neuve 4.
 Gorgérat, Alph., guill., Prem.-Mars 14c.
 — Chs, grav., Industr 8.
 — Ed., commis, Daniel-Jean-Richard 41.
 — Ern., fabr. d'horl., Daniel-Jean-Richard 43.
 — Ern., out. et fourn., Dl.-Richard 30.
 — Raoul, commis, Doubs 77.
 Gostely, Alb. grav., Prog. 7.
 — Alice, Parc 33.
 — Arth., café-brass., Parc 33.
 — Flora, taill., R. Neuve 5.
 — Jules, grav., R. Neuve 5.
 — Pl, remont., Terreaux 14.
 — P., gaufrettes, Fritz-Courvoisier 5.
 Gostely-Nydegger, A., chapell. Léopold-Robert 8.
 Gotardo, Rcsa, s. prof., Prem.-Mars 10.
 Goy, Aug., horl., Crétêts 136.
 Graber, Achille, secrétaire de la Féd. des ouvriers horlogers, Grenier 32.

- Graber, Alb., nég., Grenier 2
 — Alex., Vve, épicer.-laiter., Grenier 2.
 — Alf., empl. gaz, Repos 7.
 — Alf., remont., Ronde 5.
 — Vve And., mercer., Promenade 15.
 — Arnold, émail., Fieus 34.
 — B., Vve, journ., Nord 56.
 — Ch.-A., peint. bât., Est 6.
 — Ed., fab. d'étuis, Rocher 7 (mén.) Gén.-Herzog 20.
 — Elise, journal., Est 6.
 — Ern., agricult., Boulevard de la Liberté 1.
 — Fritz, man., Parc 15
 — Gottfried, m. doreur, Envers 35
 — Jean, étudiant, Nord 17.
 — Otto, cabinet dentaire, Léop.-Robert 32.
 — Pl.-E., instit., Nord 17.
 — Perc., technic., Dd-Pre-Bourquin 3.
 — Rosine, journal., Prog. 92.
 Graber-Amez-Droz, F.-Ls, fab. brides, S.-Mairet 6.
 Graber-Dubois, Ls, boitier, Nord 39.
 Graber-Grisel, Ele, sertisseur, Parc 112.
 Graber-Renaud Fritz, horlog., r. Hôtel-de-Ville 37.
 Graden, Marie, ménag., Fritz-Courvoisier 13.
 — Paul, typog., Puits 17.
 — W., impr., Marché 4.
 Grädinger, Charles, mécanic., Grenier 23
 Graeber Laure, finiss. de b., finiss. b. or, Charnière 23.
 Graef-Kollros, Otto, fab., d'horl., Serre 11bis.
 Graf, Bertha, régl., Parc 94.
 Graf, Elise, Vve, journ. Parc 94.
 — Elisa, Vve, s. prof., Numa Droz 51.
 — Herm., ébauch., Prog. 103.
 — Jacob, at. serrur., r. Hôtel-de-Ville 30
 — Jeanne, taill., Parc 94.
 — Jles, agent, Côte 5.
 — Julie, dlle mag., Parc 94.
 — Marie, ling., Promenade 1.
 Graf-Stettler, Jac., m. serrur., (mén.) Hôtel-de-Ville 23.
 Gräff Alb., secrets, Parc 104.
 — Alb., secrets, Bulles 10.
 — E., boucher, Passage du Centre 5.
 — Ges, bouch., Passage du Centre 5.
 — Vve, Henriette, garde-mal., Industrie 8
 — Jules, secrets, Bulles 10.
 — Lucie, Vve, pierriste Rue Neuve 5.
 Graisier, Lse, finiss., b. or, Parc 18
 — Virg., Vve, mén. Parc 18
 Graizely, Ach., rapp. sec., T.-Allem. 53.
 — Ad., horl., Parc 9bis.
 — Arth., f. d'horl., Parc 9bis
 — Ed., remont., Serre 130.
 — Ls, fab. d'horl., Parc 79.
 Graizely et Cie, fab. d'horlog., Parc 137.
 Graizely-Christe, Jules, commis Postal, Parc 64.
 Grande vitesse, Ch. de fer 5.
 Grandguillaume-Perrenoud, Alb., rem., Doubs 99.
 — Adèle, régl., Doubs 109.
 — Hri, rem., Doubs 109.
 — J.-Aug., rem., Doubs 109.
 Grandjean, Amélie, journalière, Manège 19a.
 — Anat., boît., N.-Droz 98.

- Grandjean, Arn., empl., Gib. 10
 — A., voyag., A.-M.-Piag. 65.
 — Camille, aig., Nord 167.
 — Chs, boît., r. Neuve 12.
 — Chs. fonct., Crêt 14.
 — Chs. empl., off. pours.,
 Crêt 14.
 — Edm., Vve, poliss. de b.
 Charrière 24a.
 — Edm., épicier, Numa-
 Droz 55.
 — Ed., repr. mach. écrire,
 Pl. Neuve 10.
 — Ed.-A., fils, répar. mach.,
 écrire, Pl. Neuve 10.
 — Elise, rent., Pl.-d'Arm. 3a.
 — Elise, téléphoniste,
 Paix 81.
 — Elise, taill., Crêt 14.
 — Elis., mén., Pl. Neuve 10.
 — Em., demois. magasin,
 Gibraltar 10.
 — Ern., empl. J. N., Crétêts
 153.
 — Fanny, mén., N.-Droz 36.
 — Ges, commis, Doubs 151.
 — Gges, rem., N.-Droz 139.
 — Vve G., Serre 39.
 — Hri, pos. glaces, Numa-
 Droz 88.
 — Henri, cam. vins, pétrole
 en gros, L.-Rob 76; mén.,
 Montagne 38
 — Hri, méc., Nord 167.
 — Hypp., grav., Nord 64.
 — Hypp., grav.-dessinateur,
 Nord 62.
 — Jeanne, repl., N.-Droz 98.
 — J., décor., P.-Mars 12b.
 — Jles Vve, Pl.-d'Armes 3.
 — Jules, rem., Promen 32
 — Laure, repass. linge, Fritz-
 Courvoisier 31.
 — Ls., télégr., Nord 72
 Grandjean, Marie, Vve, s. pro-
 fession, N.-Droz 55
 — Mme, Progrès 163
 — Mme, lapid., Al.-M.-Pia-
 get 65.
 — Nancy, commis, Paix 81.
 — Osc., remont., N.-Droz 98.
 — Pl., commis arch., Numa-
 Droz 16.
 — Pl., horl., N.-Droz 141.
 — Pl, emp. off. pours., Crêt
 14.
 — Pl. fonct., Crêt 14.
 — Pl, grav., L.-Robert 112.
 — Vve, Paul, s. profess., L.-
 Robert 46.
 — P., commis J. N., Paix 109.
 — René, coiff., Charrière 24a
 — W., grav., Epargne 12.
 Grandjean-Bourquin, Ul., rem.,
 Paix 81.
 Grandjean-Debelly, P., guill.,
 N.-Droz 16.
 Grandjean-Pingeon G., compt.
 Doubs 151.
 Grandjean-Rognon, F., boît.,
 Nord 167.
 Grands Moulins, S. A., Léop.-
 Robert 145.
 Granger, John, joailler,
 Hôtel de Ville 9a.
 Gränicher, Elise, journ., Dze-
 Septembre 12.
 Gränicher, Fz, proc. banq.,
 Serre 6.
 Granier, Léa, Vve, nég., Puits
 15
 Grann, Jos., facteur, Paix 45.
 — Jules, fact., Collège 39.
 — Marie, ménag., Paix 45.
 Grasset, Hél., aig., T.-Al. 35.
 Grathwohl, Herm., fils, bouch.,
 Prem.-Mars 14b.
 Grattapaglia, L., man., T.-de-
 Ran 62.

- Grätzinger, Christ, maréchal,
Charrière 41.
- Grau, Hri, grav., Crêt 22.
- Graub, A., commis, Collège 5.
— Jean, remont., Collège 5.
— Fr., empl., Winkelried 75.
- Graupmann, Em., rem., Nord
52.
- Graz, François, garde-police,
Nord 169.
- Graziano, Créc., s. profession,
Parc 66.
— Ern., instit., Parc 94
— L., Mlle, instit., Parc 66.
- Greber, Léon, commiss., Sor-
biers 25.
— Ul., cadrans, Doubs 77.
- Grefte de Paix, L.-Rob. 3.
— du Tribunal, L.-Robert 3.
- Greiff, C., poëlier, Balance 14.
— Margerite, demois. magas.,
Balance 16.
- Greiner, Ed., emboît., Puits 19.
- Grellet, Féréol, boît., Sorb. 13.
— Marcel, boît., A.-M.-Pia-
get 17.
- Grellinger, Aaron, négociant,
Promenade 14.
— Alb., bazar, Chemin-de-
fer 5.
— J., nég., Al.-M.-Pia. 79.
— R., nég., N.-Droz 77.
— R., J. et A., bazar, rue
Neuve 2.
- Grenacher, Léon, terrin, Serre
130.
— René, mont., Serre 130.
— Aug., fum., Industrie 24.
- Grenicher E., man., Indust. 28.
- Greppi, Jules, menuis., Gén.-
Dufour 6.
— Madel, rep. linge, Général-
Dufour 6.
- Grether, Anaïse, tricot, Léop-
Robert 61.
- Grether, Vve Elise, dent. alm.,
Stand 6.
- Gretilat, Alb., fab. paill.,
Doubs 121.
— Céc., taill., Doubs 121.
— Ch., empl. gare, Serre 103.
— Ges, bijout., Serre 83.
— Jeanne, décalq., Doubs 121
- Grevere, Jacq., fournis. d'horl.,
Léopold-Robert 49.
- Grieb, Marg., journ., Man. 21
— Marie, horl., Manège 21
- Grieshaber, C., grav. Doubs 93
— Vve, mén., Doubs 93.
— E., mécan., Doubs 93.
— Hri, archit., Promen. 14.
— Marie, commis, Doubs 93.
— Ls. Vve, s. prof., r. Hôtel-
de-Ville 15.
- Griffend, Berthe, tailleuse,
Progrès 79.
— Pl, m. coiff., Léopold-
Robert 24a.
— Pl, coiff., Progrès 79.
- Griffon-Jeanmaire, Vve Paul,
Progrès 79.
- Grimm, C., boît., Bel-Air 55.
— Elisa, cann. chaises, Gi-
braltar 5a.
— Marie, ébauch., S. rre 103.
— R., empl. téléph., Serré 103
- Gringrass., M., colp., H.-de-
Ville 40.
- Grisard, Albert, graveur,
Sorbiers 27.
- Grise, Pl, ag. pol., N.-Droz 89.
- Grisel Arn., confis., L.-Rob. 29.
ménage J.-Droz 12.
— Jles, rem., H.-de-Ville 38.
— Ls., mécan., Paix 3bis
(mén.) Paix 15.
— Mlle, s. prof., Paix 35.
— Pl., boîtier, Industrie 4.
— Vve, s. prof., Paix 83.
— Wilh., émail., Rocher 21.

- Grisel-Brunner, Herm., boît.,
Paix 7.
- Grisel-Buttiker, Ls, fab. d'horl.,
Paix 35.
- Grisel-Ducommun, Vve A.,
horl., Côte 12.
- Grisel-Fath, Ls Vve, f. d'horl.,
Paix 35.
- Grisel-Girard, E., comm., Paix
83.
- Grisel-Jeangros, Wilh. email.,
Rocher 21.
- Grœpler, Jules, phot., Leopold-
Robert 56a.
- Grätzinger Marie, aiguilles,
Terreaux 4.
- Groh, Osc, vanner., Ronde 11.
- Grom, Gges, cordonn., Numa-
Numa-Droz 39.
— Ges. fils, comm.s. Numa-
Droz 39.
- Gronavetter, Gys., dessinateur
Parc 1.
- Grosbéty, Eugène, remonteur,
Epargne 18.
— Phil. mén., Cure 3.
— Phil., Vve, ménag., Numa-
Droz 43.
- Grosbéty-Schærer, Louis-Eug.,
remont., Nord 48.
- Grosch et Greiff, bazar, Léop.-
Robert 58.
- Grosclaude, Ad., professeur,
Tête-de-Ran 35.
— Arm., fact., Recorne 7.
— Berth., empl. post.,
Dd-Pre-Bourquin 21.
— Jâmes-Henri, ag. droit,
Paix 21.
— Mmes, pos. finiss., boîtes
or. N.-Droz 56.
- Grosjean, Alf., horl., Doubs 53
— Amélie, Pont 13
— Arm., institut., Paix 39.
— Berthe, instit., Est 20
- Grosjean, Htte, horl., Paix 19.
— Jeanne, aig., Fleurs 26.
— Jtte, taill., Paix 19.
— Ls, fab. d'horl., L.-Rob. 22.
— Lse, instit., Doubs 53.
— Lucie, intit., Doubs 53.
— Marie-Julie, s. prof., Fritz-
Courvoisier 31.
— Marth., régl., Progrès 9.
— Mlle, cadr., A.-M.-Piag. 47.
— Paul, boît., N.-Droz 93.
— Pline, Vve, mén., Progr. 9.
— Rosette, pierr., N.-Droz 93.
— Vict., ébéniste, Fritz-Cour-
voisier 31.
- Grosjean-Christen, Vve, M.-L.
Pont 13.
- Grosjean-Gnaegi, C.-A., rem.,
Paix 19.
- Grosjean-Redard, Pl, inst. préc.
Léopold-Robert 73a; mén.
Chasseron 45.
- Grosjean et Cie, fab. d'horl.,
L.-Robert 22.
- Gros Perrin, Aug.-F., (bureau),
Balance 16.
- Gros Pierre, Fr.-Guill., remont.,
Chapelle 15.
— Paul, man., Gibraltar 11.
- Gros Pierre-Borel, Paul, gra-
veur, Nord 67.
- Grossen, Chs, colport, Numa-
Droz 118.
— Chs, empl. tram, N.D. 118.
— Fréd., bouch., L.-Rob. 19a.
— Jac., secrets, N.-Droz 94.
— Jean, cant., r. H.-de-V. 7b.
— Marcel, secrets, N.-Droz 94.
- Grossenbach, Ed., s. profess.,
Puits 1.
— Fz, ress., Beau-Site 3.
— Herm., boît., Dr-Kern 9.
— Julia, s. prof., Industr. 28.
- Grossenbacher, Alc., émail.,
Nord 127.

- Grossenbacher, Jac., employé téléph., Fr. Courv. 35
 — Mme, démont., Nord 167.
 — Sel., boît., Nord 167.
- Grossenbacher-Frêne, Ami, dor., Doubs 133.
- Grossmann, Alf., ag. d'assur., Léopold-Robert 62.
- Grosvernier, Alb., boît. Com.-Grieurin 11.
 — Annette, Vve, Crêt 7
 — Arn., boît., Nord 153.
 — Ele, boît., Nord 161.
 — Eug., boît., Progrès 163.
 — Gges, repass., Progrès 115.
 — Hri, boît., Progrès 137.
 — Léop., boît., 22 Cant. 41.
 — Marcel, boît., Nora 161.
 — Rob., fils, cuv., Prog. 115.
- Gruet, Ern., remont., Charr. 117.
 — Vve Fanny, modes, Paix 69.
 — F., empl. comm., Paix 69.
 — F.-Ed., grav., Charr. 117.
- Gruet-Braillard, Vve, ellips., Chapelle 12.
- Gruet-Rosselet, Edm., représ., Serre 43.
- Grumbach, H.-L., m., taill., Stand 6.
 — Jules, f. d'horl., Parc 9ter.
 — Martin, fab. d'horl., mén. Parc 110.
 — René, fab. d'horl., (mén.) Montbrillant 1.
 — Rosine, modes, Parc 8.
 — Simon, commis, Paix 3.
 — sœurs, s. prof. Neuve 10.
 — S., Mme, s. profess., Léop.-Robert 64.
- Grumbach-Lévy, N., f. d'horl., Parc 9 bis.
- Grumbach-Picard, J., s. prof. Léopold-Robert 55.
- Grunberg, Jeanne, s. prof., Fritz-Courvoisier 10.
- Grunig, B., taill., Nord 168.
 — Fritz, remonteur, Combe-Grieurin 31.
 — Fritz, rem., Nord 168.
 — Ida, taill., Nord 168.
 — Laure, aide, Chapelle 6.
- Gruing, Marie, s. profession, Léopold-Robert 18.
- Gruss, Pl, mont., Paix 75.
- Grütter, Arm. commis, Parc 91.
 — Kil., emboît., Parc 91.
 — Marie, régl., Parc 91.
 — Rob., voyag., Parc 91.
- Gschwend, Charles, fab. limes (bur.) Chapelle 9; (atelier) Chapelle 9a.
 — G., fab. limes, (atelier) Place d'Armes 4a.
- Gschwind, Js, cond. C F. F., Doubs 67.
- Gübler, Paul, dégross., Puits 19.
- Guenat, Henri, typog. Temp.-Allemand 89.
- Gueniat, Célien, rem., Nord 172.
- Gueniat-Bossard, Ern., rem. N. Droz 113
- Guenin, Alc., remont., Numa-Droz 145.
 — Adonis, empl., Paix 61
 — Ern., guilloch., Mout. 2
 — Js, horl., Tourelles 23.
 — Js, rem., Parc 52
 — Marg., dor., N.-Droz 145.
 — Ruth, dor., N.-Droz 145.
- Guenin-Fallet, Alb., horloger, Tourelles 37.
- Guenin-Geiser, Ls, rem., T.-Allemand 73.
- Guenot, Ang., régl., Doubs 55.
 — Hri, fact. post., Fleurs 14.
 — Chs, m. grav., Doubs 55.
 — Rom., emp. gare, Progrès 117 a.

- Guermann, Alice, coiff., Léop.
Robert 24a.
— Ges, grav., Parc 84.
— Jos., fond., Doubs 5.
Guerne-Droz, Osc., émailleur,
Collège 27 a.
Guerra, Frida, rep. linge,
Progrès 101a
— Jean, serrur., Progr. 101a
Guerry, Chs-Pre, café-brass.,
Epargne 1
— C., fils, voyag., Epargne 1.
— Vve Elise, mén., Ronde 37
Guex, A., compt., Progr. 137.
— Mme, Laure, épïc., rue
Hôtel-de-Ville 61.
Guex-Antenen, H., cocher,
Progrès 137.
Guex-Krammer, Ul., m. dcreur,
rue Hôtel-de-Ville 61
Guex et Prior, atel. dorages,
Hôtel-de-Ville 61
Guex et Prior, épïc., Hôtel-de-
Ville 61
Gugenheim, Pauline, repass.
linge, Parc 67
Gugger, Suz., Vve, prof pia-
no, Promenade 3.
Guggerli, Emma, concierge,
Nord III.
Guggisberg, Ad., m. grav.,
Belle-Vue 19.
— Alf., commis, Fr. Courv. 46
— Arm., rem., Paix 81.
— Chs. guill., Grenier 41g.
— Christ., s. prof., Parc 86
— Elise, Vve, ménag., Fritz-
Courvoisier 46.
— Fern., instit., Doubs 135.
— Gottf., emboît., Progr. 65.
— Is, grav., Bellevue 19.
— Math., rep. linge, Fritz-
Courvoisier 46.
— Pl, commis, Fr.-Courv. 46
Guibelin, Maur., mécanicien,
Grenier 43c
— Mme, cadr., Gren. 43c.
Guibelin-Lesna, Pl., émail.,
Grenier 43c
Guidici, Ele., men., Ind. 10
Guitoni, Mario, cordonn.,
Puits 9
Guignac, Jeanne, institutrice,
Paix 9.
Guignard, Pl., sertiss., chât.,
Progrès 97a .
Guignet, Alf., remont., Com-
bettes 2.
— Art., horl., Combettes 2.
— Céc., coutur., Moulins 5
— Madel., ling., Comb. 2.
— Marthe, ébauch., Moul. 5
Guigon, Irène, poliss. b. or,
Nord 48
Guigon-Wuillemin, Aug., boît.,
Nord 48.
Guilano, A., asile l'de nuit,
Promenade 36.
— Mich., m. men., Prom. 36.
— Michel, Mme, H.-a.-V. 21a
Guilliano-Perrenoud, B., m.
menuis., Hôtel-de-Ville 21a
Guillarmod, Adèle, ébauches,
Numa-Droz 118.
— Alice, ébauch., N.-Droz 118
— Arth., rem., Pont 32.
Guillemin, Arm., dégress.,
Manège 21a
— Chs., pend., Gren. 26
— Germ., joig. d'assort.,
Manège 21a
Guillet, Hri, cadr., Serr. 101
— Léon, mécan. dentiste,
Serre 101
— Thérèse, mod., Serre 95.
Guillod, Ed., chauffeur J. N.,
Crétets 138.
— Eug., man., Fleurs 26.

- Guilled Henri, commis,
Doubs 83.
— J. fils, fab. boîtes cr,
Doubs 83.
— J. fils, commis, Doubs 83
— Mme, journ., L.-Rob. 25
— Mlle, ménag., Crêt 20.
- Guilled-Bourquin, E., pend.,
Daniel-Jeanrichard 41
— Mme, journ., D.-J. Rich. 41
- Guilled-Gaillard J.-E., mont.
boîtes, Doubs 83.
- Guilloud, Arn., man., Serre 83.
— Chs., imprim., Doubs 119
— Ern., pend., L.-Rob. 25
— Htte, taill., Serre 83.
— Jeanne, sertiss., Serre 83.
— Marthe, ling., Serre 83.
- Guilloud-Struchen, Chs., empl.,
banq., Ph.-Hri Matthey 6
- Guinand, Alex., horlog., Fritz-
Courvoisier 31.
— Ali, Vve, chocol. dess.,
Doubs 159.
— Alice, instit., Doubs 159
— Amélie, commis, Combe
Grieurin 7
— Arm., rem., J.-Brandt 137
— Bl., commis, C. Grieur. 7
— Céc., régl., Manège 22
— Ed., emp. comm., Doubs 13.
— Ed., repass., Serre 95.
— Emilie, commis, N.-Droz 70
— Emma, mén., Doubs 159.
— Ges, m. grav., Moul. 5.
— Hri-Wilh., Vve, Numa-
Droz 70
— Htte, nég., Grenier 23.
— Jâmes, commis, gare.
Tourelles 23.
— Jeanne, modiste, Serre 95.
— Jeanne, instit., Doubs 159.
— Jeanne, pol., N.-Droz 56.
- Guinand, Jeanne, instit., Numa
Droz 70.
— John-Ele, ress., Doubs 115.
— John-Ele, commis, Doubs
115.
— Just., bijout., Place
d'Armes 1
— Lora, mén., T. All. 103
— Lucien, mécan., Doubs 13
— Lucien, paillon., Terr. 4a
— Lydia, mén., Serre 8
— Madel., mén., C. Gr. 7
— Marg., commis, Doubs 159
— Marg., commis, N.-Droz 70
— Marie, pol., Ravin 11.
— Marthe, taill., Preman. 6.
— Sel, rem., Gibralt. 10
— Vve Sophie, mén., Serre 95
- Guinand-Comte, Hri, emboît,
Combe Grieurin 35
- Guinand-Gagnebin, Ad., horl.,
Numa-Droz 165.
- Guinand-Muller, Ed., graveur,
Phil.-Hri-Matthey 5.
- Guinand-Savoie, G., charcut.,
Serre 8.
- Guinand, O., Schaffroth, J., et
Cie, bijout. joaill. décorat.,
Rue Neuve 16
- Guinand-Simon, Gust., assort.,
Progrès 57.
- Guinchard Lse, modiste, Parc 3
- Guinchard-Pugin, Eug., fruits
et légumes, Parc 3.
- Guiot, Vict., fils, sertiss., Sophi-
Mairet 14
- Guippone, Sevir., peint. bât.,
Puits 17
- Guisan, Clém., Vve, Doubs 65.
- Guntert, Aug., commission.,
Progrès 3
— Cés., rem., Progrès 3.
— Ele, menuis., Progrès 3.
— Ern., fournit., Progr. 3.
— Marthe, régl., Jaquet-
Droz 6

- Gunther, Bab., mén., Rocher 12.
 — Ed., commis, Parc 122
 — Jean, fab. b. or, Parc 122.
 — Marie, commis, Parc 122 .
 Gunther et Voumard, tab. b. or,
 Parc 122.
 Gurtner, Ele, pian., Prom. 9.
 Gury, Chs, rem., N.-Droz 39.
 Gurzeler, Gottf., pend., Puits 8
 Gusset, Aline, pian., Ind. 5
 — Bthe, ling., N.-Droz 94
 — Henri, poliss. boîtes or,
 Jaquet-Droz 31 .
 — Jeanne, s. profess., Numa-
 Droz 94.
 Gusset-Tolch, G., dor., Numa-
 Droz 94.
 Gut, Franç., tricott., Paix 81.
 Gut-Brandt, Ern., compt.,
 Doubs 5.
 Gutknecht, Amélie, mén., Ja-
 cob-Brand 8.
 — Gottf., m. boulang., Temp-
 Allemand 103
 — Jacob, Moulins 10.
 — Jles, commis, Sorb. 19
 — Pierre, fab. d'horl., men.,
 Jacob-Brandt 8.
 Gutmann, Ad. Vve, J.-Droz 60.
 — Alf., commiss., Nord 66.
 — André, fabr. d'horlogerie,
 mén. Léopold-Robert 73.
 — Vve, Chs, mén., Paix 75.
 — Emma, commiss., Puits 20
 — Fritz, pend., N.-Droz 135.
 — Fritz, couv., Charr. 18
 — Gottf., secr., Industrie 16.
 — Hri, fab. d'horlog., Parc
 107bis
 — Jacob, Vve, Parc 107bis.
 — Jean, bucher., Premier-
 Mars 10
 — Marie, épicerie, Serre 7.
 Gutmann, Rob., voyageur,
 Charrière 18 .
 — Sel, ressorts, Charr. 18
 — Suzanne, Vve, ménagère,
 Charrière 18 .
 — Vve, ling., C. Grieurin 23.
 Gutmann et Cie, f. d'horlog.,
 Léop.-Robert 73a.
 Guttmann et Gacon, auto gar.,
 et atel. méc., N.-Droz 154
 Guy, Alice, mén., Doubs 75.
 — J.-A., fab. d'horl., Doubs 55.
 Guy-Donzé, Ern., pend., Fleurs
 22
 — Marie, rem., Fleurs 22
 Guye, Anna, rep. linge, Parc
 25
 — Aug., mait. d'ouvr., Parc
 92.
 — Cés., mag. blanc, Léop.-
 Robert 37
 — Ele, compt., Granges 6
 — Lse, Vve, mén., Parc 25.
 — Numa, horl., Doubs 127.
 Guye-Guenin, Cés., voyag., Ja-
 cob-Brandt 8.
 Guy-Robert, Pol., horlog.,
 Doubs 75 .
 Guye-Vittori, Mar., ménag.,
 Envers 10
 Guye-Wuillème, Ed., visit.,
 Parc 92.
 Guyon, Emilie, horlog., Léop.-
 Robert 100.
 — Lucie, horlogère, Léopold-
 Robert 100.
 — Marie, tapissière, Léop.-
 Robert 100.
 — Vle, remont. rosk., Léop.
 Robert 100
 Guyon-Girard, Ern, serrurier,
 Parc 6
 Guyot, Alb. h. de peine, Char-
 rière 19a.
 — Ad., horl., T.-All. 15.

- Guyot, Alf., gér. d'immeubles,
Paix 43.
— Bern., empl. gaz, Ronde
25—27
— Chs, gainier, r. Gibraltar 5.
— Chs, café-épicerie, Indus-
trie 24.
— Chs, grav., Sorbiers 17.
— Chs-Ami, rem., Buiss. 19.
— Donat, rep., N.-Droz 127.
— Elise, pochett., Puits 17.
— Ele, pend., Crêt 18
— Ele, émaill., Indust. 26
— Ern., rem., Réform., 145.
— Gust., conc., Léopold-
Robert 109
— Hélène, dlle mag, Numa-
Droz 137
— Hri, fact. post., N.-Droz 49.
— Hri, rep. et crieur public
Parc 84.
— John, boît., Sorbiers 25.
— Jles, épïc., N.-Droz 137.
— Jles, pend., Parc 22.
— Léa, ébauch., Jaquet-
Droz 52
— Marg., dlle mag, Numa-
Droz 137
— Marie, Vve, journalière,
Parc 3.
— Marthe, finiss. boîtes, N.-
Droz 127.
— Vve, mén., Charrière 19a.
— Will., équarr., Serre 1.
Guyot-Darbre, J., chef train
J.-N., Paix 75.
Gygax, Fritz, boît., Av.-Bille 6
— Hri; soud. d'ass., Fleurs
32.
— Henri, boît., Nord 47
— Marie, taill. p. garçons,
Avocat Bille 6.
— Rob., méc., Av. Bille 6.
Gygax-Brandt, Mme, ménag.,
Buissons 9.
Gigy, Alc., journ., Couv. 1
- Gygi, Edith, commis, Fritz
Courvoisier 29a
— Ele, grav., Doubs 135
— Fern., boît., F.-Courv. 29a
— Ls., domest., écur., Com-
merce 160
— Numa, magas., Doubs 35
— René, grav. cis., Fr.-Cour-
voisier 29a.
Gygi-Leuba, Ele, emboît.,
Parc 81
Gygi-Matthey, Vve Ls, mén.,
Fritz Courvoisier 29a
Gymnase, r. du Marché 18
Gysin-Fête, Ern., mécanicien,
Parc 100.
Gyssler, Christ., empl. Parc
116
— Henri, chef élect., Numa-
Droz 35.
— Vve, Suz., ménagère,
Balance 12.
- ## H
- Haag, Alf., empl. tram, Rav. 11
Haag, Jean, m. charron, Char-
rière 50.
— Jean, fils, charron, Char-
rière 50.
Haas-Butikofer, Vve Jean, Ja-
quet-Droz 28.
Haasen-Benesch, F., peint.
cad., Tourelles 25.
Haasenstein et Vogler, publi-
cité, Léop.-Robert 51.
Haberbush, Arth., archit.,
Temple-Allemand 111.
— Edm., repass., Serre 83
Habertich, Elise, Vve, journal.
Granges 9.
Hachen, Christ., ferm., Fritz-
Courvoisier 96.
Hadorn, Alb., dom., Jacob-
Brandt 145.

- Hadorn, Arn., parq., Coll. 8a
 — Christ., couvr., Prog. 5
 — Ed., manœuv., Fritz
 Courvoisier 21a.
 — Eug., man., Manège 21
 — Fr., menuis., Dr Kern 7.
 — Fritz, agric., Jacob-
 Brandt 145.
 — Jean, men., Fr.-Courv. 21a.
 — Pl., café-brass., Ronde 5.
 — Mlle, S., lingère, Fritz-
 Courvoisier 29b.
 — Vve, Soph., journal., Fr.-
 Courvoisier 29 b.
 Häberli, Gottf., emboît.,
 Numa Droz 133
 Hæcker, Ad., fab. d'horlogerie,
 Parc 110.
 Hæfeli, Ges, fils, lithographe,
 Léopold-Robert 16.
 Hæfeli-Jeanneret, Rod. impr.,
 Léopold-Robert 16 .
 Hæfeli et Co, imp.-lithographie-
 photo, L.-Robert 14.
 Hæfeli et Co, libr.-papeterie,
 Léopold-Robert 16 .
 Hæfli, Jac., charp., Collège 50
 Hæfelinger, Fréd., md taill.,
 Parc 65.
 Hændchel, Jean, tailleur,
 Industrie 36.
 Hænni, Amél., taill., Gren. 33.
 — Blanche, cadrans, Parc 88.
 — Edm., boîte, Progrès 119a.
 — Ern., ébauch., Serre 79.
 — Fréd., empl. gaz, Crêt 20.
 — Gottf., commis, Parc 75.
 — Hri, grav., Parc 88.
 — Hri, emboît., N. Droz 10 .
 — Jeanne, paill., Parc 88.
 — Julia, poliss., Parc 88.
 — Vve Lina, Progrès 119a .
 — Marthe, guill., Parc 88
 — M., empl., Gén. Duf. 8
- Hærnig, Jos., tourn., Hôtel-
 de-Ville 71
 Häfele, Anton., brass., Serre 6.
 Hafner, Edm., cordonn., mén.
 Charrière 35 et Stand 6.
 Hagemann, Cécile, régl.
 Industrie 7
 Hagemann, Emile, Léopold-
 Robert 64
 — Gas. et Brélaz, Et., cabin.
 dent., Léop.-Robert 64.
 — Hri, drog., Grenier 36
 — Pl, dent., L.-Robert 58.
 Hagemann et Boulanger, dent.
 Léop.-Robert 58 .
 Hagmann, Wilh^m, mécanicien,
 Nord 172.
 Hagmann-Probst et Co, fabr.
 de décoll., Nord 127
 Hahn, Julie, rent., Charr. 2.
 Hainard, Ern., secrets, Jaquet-
 Droz 52.
 — Marg., P.-H.-Matthey 19.
 — Ul., greff. Prud'homm.,
 Paix 49
- Hainard-Humbert, Arn., tech.,
 Alexis-Marie-Piaget 53.
 Haldimann, Edith, dlle magas.,
 Serre 79
 — Eel, empl. post., Monta-
 gne 38e.
 — Etienne, furnit. horlog.,
 Serre 79
 — Fréd., commis, Temple-
 Allemand 139
 — Jeanne, poliss., N.-Droz 10.
 — Léon, boîte., N.-Droz 10.
 — Léop., décor., Granges 6
 — Léop., grav., Granges 7.
 — Marie, Vve, ménagère,
 Réformation 143
 — Marie, gérante consomm.,
 Parc 44
 — Osc. grav.-déc., Dd-Pre-
 Bourquin 19 .

- Haldimann, Roger, graveur,
Granges 7.
- Haldimann-Cart et fils, grav.,
Granges 7.
— Vve et fils, m. graveur,
Granges 7.
- Half, Julien, fabr. d'horlog.,
Parc 107.
— Niklaus, fabr. d'horloger.,
Parc 107.
— N. et Cie, fab. d'horloger.,
Serre 106.
- Haller, Alb., cisel., Parc 74.
— Chs, achev., Envers 10.
— E., grav., Doubs 117.
- Haller et Lutz, m. décor., Pr
grès 59.
- Halle aux Tapis, L. Rob. 38.
- Halle de Gymnast., Progrès 27.
- Hamm, Céc., mén., Terr. 9.
— Elisa, instit., Terreaux 9.
- Hamm-Bieri, Ls, café, Charrière
91.
- Hamel Gustave, boîtier,
Terreaux 14.
— Jeanne, poliss., finiss., Ter-
reaux 14.
- Hamel-Leduc, Arn. boît.,
Charrière 45.
- Hämmerly, A., fab. d'horlog.,
Jaquet-Droz 39.
— Fritz, empl. tram, Paix 13.
— Soph., Vve, ménag., Dan-
JeanRichard 19.
- Handel, W., bijout., Nord 31.
- Hänggi, Louis-Jos., entrep., r.
Célestin-Nicolet 2.
- Hangar, écurie, buanderie,
Collège 24.
- Hanter, Math., ménag. Prome-
nade 9.
- Hantz, Edmée, profess. piano,
Paix 39.
- Harder, Ang., taill., Paix 49.
— Cam., boît., Doubs 97.
— Céc., institut., Paix 49.
— Ch., grav., Paix 49.
— Fritz, monteur boîtes,
Doubs 97.
— frères et Cie, fab. boît. or,
Doubs 97.
— Jacob, grav., Paix 49.
— Paul, mécan., Doubs 97.
- Harder-Buffat, E.-F., boîtier,
Doubs 63.
- Harder-Mentha, J., boît., Al-
M.-Piaget 81.
- Hari, Ada, tailleuse, Collège 8.
- Hari, Em., sellier tapis., Gre-
nier 45.
- Hari-Scherrer, Mme, rep. linge,
Grenier 45.
- Härtel, Ch., boulang., r. Hôt-
de-Ville 42.
- Hartjé, Ern., décor., Promen.
13.
- Hartmann, Alb., café-brasser.,
Léopold-Robert 90
- Hartmann-Zuger, J.-Eug., bou-
lang., N.-Droz 96.
- Hartmayer, Fritz, remonteur,
Serre 54.
- Hartzer, Bertha, journal., Dr-
Kern 74
- Hary, Léon, émaill. et conc.,
Numa-Droz 14a.
— Mme, coutur., N.-Droz 14a.

AUX MALADES

S'adresser rue Léopold-Robert 7.

Le Thé **"TOT LAM"** doit leur être
accordé. — Ce thé ne retarde pas le
sommeil, mais il a une action bienfai-
sante. Goût délicieux.

- Hasler, B., empl., Granges 12.
 — Ges, commis, Paix 89.
 — Hél., s. prof., Paix 89.
 — John, joaill.-sertisseur,
 Paix 95.
 — J.-H., fabr. d'horlogerie,
 Paix 89.
 — Pl. mécan., Doubs 115.
 Haudenschild, Gottf., rem.,
 Charrière 31.
 — G., emp. mag., Charr. 31.
 — Hri, remont., Charrière 31.
 — Mina, régl., Charrière 31.
 Hauen, Alf., man., Parc 108.
 Hauert, Alb., commis, Fritz-
 Courvoisier 36.
 — Hri, mécan., Parc 52.
 — Jean, men. vitr., Fr.-Cour-
 voisier 36.
 — Nicolas, mont. b. or. Ter-
 reaux 27.
 Haueter, Henri, grav, r. des
 Bois 2.
 Hauser, Alph., fab. d'horlog.,
 N.-Droz 171.
 — Ele, élect., J.-Droz 39.
 Hauser-Blaser, Ed., empl. J.-N.
 Winkelried 85.
 Hausherr, Herm., institut.,
 Tuileries 42.
 — S., Mme, Progrès 17.
 Haymoz, Jean, voit., Serre 110.
 Heaton, Edw., prof d'anglais,
 Granges 12.
 Heberthur, Alb., bcitier rue
 Hôtel-de-Ville 9a.
 Hêche, Ls, commis, J.-Droz 8
 — Marcel, rem., Collège 10.
 — Stanis, horl., Jaq.-Droz 8.
 Hecker, Vve, Pline, pension,
 Daniel-Jean-Richard 41.
 — Gust., taill., Dr-Kern 5.
 Hefli, Marc, typo, Nord 47.
 — Marc, taill. de roues. Gén.-
 Dufour 8.
 Heftlé, Osc., coupeur, H.-de-
 Ville 8.
 Heger, Ad., mercer., Parc 74.
 — Adrien-Pl, coiff., remont.,
 Numa-Droz 136.
 — Adr., coiff., N.-Droz 136.
 — Adophe, horl., N.-Droz 21.
 — Atte, mén., T.-All. 111.
 — Charles, horl., Parc 67.
 — Chs, remont., Prog. 89b.
 — Ed, horl., L.-Robert 4.
 — Fritz, remont., T.-All. 111.
 — Hri, horl., Progrès 63.
 — Vve Ida, menag., Numa-
 Droz 21.
 — Jules-Ed., remont. Temp.-
 Allemand 111.
 — Marie, coutur., Serre 83.
 — Rod., Vve, s. prof. Numa-
 Droz 51.
 Heger-Burnier, Gges, remont.,
 Serre 83.
 Hegglin, Mart., voyageur,
 Promenade 19.
 Hegnauer Chs, m. couvr.,
 Serre 87.
 — Marie, Vve, ménagère,
 Serre 87.
 Hehlen, Chs-Arth., horl., Jac.-
 Brandt 129.
 — Edm., chauff. vid., Coll 56.
 Heidrich Flore, ellips., rue
 Neuve 6.
 Heili, Ls, taill., Stand 6.
 Heim, Lsa, sœur directrices,
 Arbres 41.
 Heimann, Albertine, tailluse,
 Léopold-Robert 61.
 — Ch., appar., Est 22.
 — Ges, empl., Chapelle 17.
 — Marg., poliss. b., Fritz-
 Courvoisier 25a.
 — Vve, Marie, ménag., Fritz-
 Courvoisier 25a.

- Heimann, Marie, horl., Leop.-Robert 61.
 — Paul, manoeuv., Fritz-Courvoisier 25a.
- Heimann-Droz, Pl. dégrossiss., fond., N.-Droz 169.
- Heimerdinger, J., coiffeur, L.-Robert 19.
- Heiniger, Alb., employé, Puits 29.
 — Abr., grav., Puits 25.
 — André, boucher, Numa-Droz 88, mén. N.-Droz 90.
 — Arn., méc., T.-de-Rau 31.
 — Bertha, s. prof., Pont 12.
 — Ele, remont., Puits 27.
 — Fritz, ferblant., Promen. 3.
 — Marie, taill., Promen. 3.
 — Ul., ressorts, Puits 29.
- Heiniger-Antenen, Chs, mont., gaz, Collège 52.
- Heiniger-Perrelet, Jean, m. menuis., Cure 6.
- Hekle, Ad., bijout., Parc 85.
- Held, Arth., menuis., Ravin 11.
 — Emma, taill., Ravin 11.
 — Vve E., ménag., Ravin 11.
 — Ferd., rep., T.-Allem. 45.
 — Hans, fab. d'horl. Paix 107.
 — Ls, boît., Ravin 11.
- Held-Paril, Ed., boît., Al.-M.-Piaget 17.
- Held-Tombet, Gust., menuis. Fleurs 34.
- Held et Co. fab. d'horlogerie, Paix 107.
- Helg, Céc., balanc, Grenier 41h.
 — Marie, mén., Grenier 41h.
- Hellmann, Arn., employé, Charrière 37.
- Hellstein-Schær, Hub., galvan., Tête-de-Rang 25.
- Hemmeler, Alice, commis, Progrès 45.
 — Gust., emboît., Parc 3.
- Hemmeler-Clémence, Pl. fab d'horl., Progrès 45.
- Henchoz M^{esm} mén. Parc 130.
- Heng, Auguste, grav., Vieux-Cimetière 3.
 — Louise, taill., Charrière 5.
- Heng-Tissot, Chs, graveur, Charrière 5.
- Henke, Jean, m. taill., Parc 28.
- Hennequin, Marie, journalière, Industrie 26.
- Hennet, Ad., boît., Paix 97.
 — Chs, horl., S.-Mairet 5.
 — Hyppol., boît., Puits 5.
 — Joseph, secrets, Paix 71.
 — Marg., commis, Paix 97.
- Hennet-Aellen, Léon, boît., Ph. Hri-Matthey 19.
- Henrioud, Ernest, commis, Retraite 4.
 — Gust., greff., Retraite 4.
- Henry Art, commis, Sorb. 15.
 — Vve Ch.-A., Ronde 35.
 — Emma, Vve, débris, Numa-Droz 47.
 — Guill., grav.-guill., Pent 13.
 — Jeanne, commis, Alex.-M.-Piaget 29.
 — Jeanne, régl., N.-Droz 47.
 — Léon, horl., Doubs 157.
 — Ed., fabt d'horlogerie, Progrès 135.
 — Ls-Arn., nég., D.-Pierre-Bourquin 21.
 — Pl.-Ant., nég., Ronde 35.
- Henry-Marchand, Ele, emb., Buissons 7.
- Henry et Cie, denr. coloniales, Ronde 33.
- Henry et Thiébaud, fab. d'horl. Parc 51.
- Henzi, Alf., café, Jaq-Droz 58.
- Hentzi, Emma, tailleuse, N.-Droz 29.
 — Jeanne, fin. b., N.-Droz 29.
 — Lsa, taill., N.-Droz 29.

- Hentzi, Ls, grav., N.-Droz 29.
 — Robert, maréchal, Léop.-Robert 114.
- Hentzi-Hall, Fréd., ébauches, Grenier 39e.
- Hentzi-Kocher, Alb., t. d'horl. Daniel-JeanRichard 23.
- Henzeler, Chs, taill. Stand 6.
- Henzelin, Marg., Charr. 47.
 — Pl, remont., Concorde 7.
 — Lsa, instit., Concorde 7.
- Herbelin, Pl, épïc. et commiss., Numa-Droz 11
- Herga, Julie, rent., Indust. 2.
- Héritier, Jules, secr. arg. et or. Progrès 5
 — Jul., fils, secr., Progr. 5.
- Hermann, Anna, ménagère, Charrière 41.
 — Fanny, s. profess., Fritz-Courvoisier 5.
 — Fritz, port., L. Rob. 61
 — Jean, ressorts, Sorbiers 27
 — M., fab. d'horl., Léopold-Robert 11.
 — R., fab. d'horl., mén. N.-Droz 49.
- Hermann-Weber, Gott., Doubs 7.
- Hermatinger, A., domest., L. Robert 25a.
- Herren, Fritz, café-brass. Charrière 4
 — Fritz, m. doreur, Numa-Droz 109
 — Gémina, débris., Numa-Droz 109
 — Res., journal., Crêt 10
 — Res., Vve, tricot. Crêt 11
- Hertig, Alc., ress., Prog. 101a.
 — Anna, journal., Progr. 69.
 — Arm., grav., Tourelles 25.
 — Charles, commis postal, Numa Droz 35
 — Ges, tonnel., Serre 43.
- Hertig, Ges, emb., N.-Droz 35.
 — Hri, impr., Cbe-Grieur. 5.
 — Hri, boît., Belle-Vue 23
 — Jeanne, poliss., b., Jaquet-Droz 12
 — Jles, asp. post., N.-Droz 35
 — Léon, joaillier, Numa-Droz 73.
 — Ls., ressorts, Rocher 14
 — Ls., horlog., J.-Droz 29
 — Numa, md vins, Serre 43.
 — Pl., compt., N.-Droz 107
 — René, peintre en bât., Progrès 101a.
- Hertig-Jaquet, Mme, épicerie, H. de-Ville 13.
- Hertkern, Jean, grav., Daniel-Jeanrichard 41
 — Marg., sertiss., Daniel-J.-Richard 41
- Herz, Clara, mod., Sophie-Maîret 5.
- Herzer, Ant., joail.-sert., (atel.), Terreaux 16
- Herzer-Taillard, Ant., joail., Numa-Droz 2.
- Herzig, Jac., man., Collège 8a
- Hess, Em., élect.-hom., Paix 13.
 — Jos., fab. d'horl., Dan.-J.-Richard 43.
 — L., Mlle, ménag., Paix 13.
 — Marie-Gert., s. profess., Paix 13
 — Pl., teintur., Collège 21
- Hesslöhl, Chs, boucher, Parc 88 et 100.
- Heuby, A., charp., Prog. 101a.
- Heury, Chs., grav. Nord 165
- Heus, Fréd., elect. J.-Brandt 126
- Heusser, Math., commis, Marché 18.
 — Walth., conc., Marché 18.
- Heussi, Chs., emboît., Jaq. Droz 12

- Heussi, Gottlieb, manoeuv.,
Manège 21.
- Heymann, Georges, horlog.,
Nord 45.
- Jean, boît., N.-Droz 167
- Heymann-Gysin, Jean, boîtier,
Al.-M.-Piaget 73.
- Heymann-Hurni, Jean, boît.,
Numa Droz 167
- Heyraud, Alf., boît., Al. M.
Piaget 29
- Alf., boît., Charrière 57.
- Alb., café-brasserie,
Léopold-Robert 32a.
- Aur., m. cordonn., Pro-
grès 93.
- Ele, dégross., Progr. 117.
- Vve, Fanny, s. prof.,
Numa-Droz 90.
- Mlle, régl., Charrière 57.
- Hri, boît., T.-All. 107 bis.
- Hildbrand, Gérold, Terr. 28
- Hilpert, Anna, Vve, s. prof.,
Fritz-Courvoisier 20
- Ele, conduct. C. F. F., Paix
71
- Hiller, Marius, commis, Parc
104
- Hiltbrand, Alf., sold, Indus-
trie 7.
- Hiltmann, Bruno, commis,
Paix 69
- Hintzi, Const., Vve, coutur.,
Fritz Courvoisier 24a
- Hintzi-Faivre, Ele, fab. d'horl.,
Temple-Allemand 37.
- Hipp, Michel, m. cordonn.,
Numa-Droz 103
- Pl. dégr., N.-Droz 103.
- Hippenmeyer, Jac., typ., Nord
13.
- Hirsch, Achille et fils, fab.
d'horl., D.-J.-Richard 21.
- Ad., fab. d'horl., Sorb. 15.
- Hirsch, Alph., confect., Léop.-
Robert 42-44.
- A. et L., Cité-Ouvrière, r.
Neuve 18.
- A. et L., A la Belle Jardi-
nière, L.-Robert 46.
- fils de Ach et Cie, fab.
horlog., Dl.-J.-Richard 21
- D., fab. d'horl., Parc 24.
- Félix, dir. fab., Comm. 15.
- Georges, Parc 24
- Jacques-Georges, Daniel-
Richard 21
- Joseph, nég., Serre 9.
- Jles, négoc., r. Neuve 8
- Jles, magas. de confect.,
Léop.-Robert 12
- Jules, fab. d'horlog., mén.
Commerce 15.
- Luc., nég., Serre 9.
- Mlles, rent., D.-Jean Ri-
chard 21.
- Hirschy, Alf., emboît., Crétêts
145.
- Aimé, masseur, Parc 67
- Anna, Vve, journalière,
Collège 19
- Bertha, coutur., Jaquet-
Droz 8
- Chs, commis, Collège 19.
- Chs.-Alb., ressorts, Com-
bettes 4
- Eug., télégr., Puits 12.
- F.-Aimé, rem., N.-Droz 1.
- Js, man., T.-Allem. 101
- Isaac, man., T. Allem. 101
- Jean, prof., Côte 2.
- Js, rem., N.-Droz 1.
- Lse, Vve, mén., Puits 12.
- Mlles, dor., Progrès 15.
- Mlles, s. prof., Nord 161.
- Pl., commis postal,
Commerce 127

- Hirschy, Will., bibliothécaire, Chasseron 47.
- Hirschy-Heuer, Mme, sage femme, Numa-Droz 1 :
- Hirschy-Parel, boucher, Jac. Brandt 127
- Hirschy-Sorgen, Ed., grav., Jaquet-Droz 8
- Hirschy-Russer, Ele, remont. Progrès 15 .
- Hirschy et Cie, boulang., r. Hôtel-de-Ville 3.
- Hirsig, Dd., épïc., Versoix 7
- Alb., compt., Versoix 7
- Fritz, ébén., Pr.-Mars 11a. ménage Sorbiers 27.
- Jeanne, mén., Versoix 7.
- Hirt, Alb., emp. J.-N., Léop.-Robert 88.
- Arm., poliss., Serre 59.
- Arth., empl. gaz. Progr. 73
- Ed., émail., Pont 17.
- Fréd., empl. gaz. Coll. 10
- Fritz, pend., Serre 59 .
- Ros., journ., Progr. 73
- Hirt-Freitag, cave alim., L.-Robert 9 et Collège 10
- Hirt-Frickart, Ach., empl. gaz. Bel-Air 14
- Hirtzel, Mme, ménagère Fleurs 32 .
- Hittel, Em., dém., N.-Droz 49.
- Hitz, Alf., md. bét., Parc 104.
- Ele, md. bétail, Parc 31
- frères, md. best., Parc 31.
- Pl., md. bétail, Parc 31
- Hoch, Gust., nég. graines, r. Neuve 11.
- Ls, rem., H.-de-Ville 9a.
- Marg., s. prof., r. Neuve 11
- Pline, coutur., rue Hôtel-de-Ville 9a.
- Hoch-Geiser, Vve Otto, r.H.-de-Ville 9a.
- Höchner, J., remont., Serre 38.
- Hochreutiner et Robert, fond., Progr. 15a.
- Hodel-Zeltner, A., grav., Jura 6.
- Hœfel, Gges, man., Indust. 11
- Hœltschi, Bertha, ressorts, Doubs 145
- Fern., empl., Gibralt. 11
- Jos., cordonn., Gibr. 11
- Jos., man., Serre 101
- Hœter, Ern., fab. d'horl., T.-Allemand 61.
- Maria, T.-Allemand 29.
- Hœter et Cie, f. d'horl., Temp.-Allem. 29.
- Hofer, Alfred, pendants, N.-Droz 88.
- Alf., fils, remont., Numa-Droz 88.
- Alph., rem., Grenier 41e.
- Elisa, sertis., N.-Droz 88.
- Elise, mén., Bulles 14.
- Fz, adouc., Progrès 6.
- Gott., ébén., P.-H.-Matthey 19.
- Ida, Vve, repass. linge, Pr.-Mars 14c.
- Léon, remont., Parc 9bis.
- Lse, ling., Paix 85.
- Lucien, emboîteur Numa-Droz 137 .
- Hofer-Cornu, J.-U., pol. aciers, atel. Régionaux 11. ménage Industrie 4.
- Hofer-Laubscher, Jean, cond. J.-N., Paix 85.
- Hoffmann, Adèle, mod. Phil. Henri-Matthey 0.

A. Haberbush, Architecte, Temple-Allemand 111

- Hofmann, Albert, commis, Nord 167.
- Berth., taill., Hôtel-de-Ville 39
- Cés., sertiss., Nord 149
- Ed., gain.-enc., Rocher 7.
- Fréd., s. prof., Jaquet-Droz 41
- Gast., mécan., Nord 149
- Henri, greff., J.-Droz 41.
- Irma, taill., Nord 149
- Jacob, pierr., Parc 3
- James, horl., Nord 167.
- Jacob, pierr., Parc 3.
- Jeanne, dlle mag., Jaquet-Droz 50.
- John, grav., T.-Allem. 83.
- Jos., mécan., Collège 43.
- Léon, phot., Rocher 20.
- Marthe, horlog., Nord 149
- Pl., s. prof., Montagn. 38c
- Pline, fin. boît. arg., Doubs 137
- Rose, régl., Jaq.-Droz 41.
- Rose, s. prof., Pr.-Mars 16
- Rosa, journal., Parc 3
- Hofmann-Lory, F., s. profess., Prem.-Mars 16.
- Hoffmann et Matthey, décorat boît. or, Parc 98.
- Heffliger, Jos., cordonn Terreaux 19
- Hcfstetter, Alb., rem., Nord 41
- Alb., sellier, r. H.-de-V. 40.
- Ed., fact., Grenier 41.
- Ele, Vve, horl., Doubs 145.
- Herm. fils, sellier, r. Hôt.-de-Ville 40.
- Lina, horl., H.-de-V. 40.
- Elise, Vve, caissière, Collège 11
- P.-Alb., commis post., Grenier 41.
- Hcfstetter, Pre-Alb., asp. post., Grenier 41
- Holder, Mlle, journaux, Léop.-Robert 48
- Holl, Aloïs, m. coiff., A1.-M.-Piaget 31
- Holzammer, Wih., voyag. Fr. Courvoisier 21
- Holzer, Ad., pend., Progr. 119
- Holzhauser Bl., aig., Fritz-Courvoisier 15.
- Marthe, poliss. b. or Fr. Courvoisier 15.
- Honsberger, Ern., ress., Progrès 105.
- Hool, Vve E., fin. boît., Chapelle 12.
- Hôpital, Arbes 41.
- Hoppler, Arn., commis, Nord 13
- Horisberger, F., horl., Coll. 10
- Horn, Selma, coiff. jac.-Brandt 8
- Hostettler, El., Vve, ménag., Léopold-Robert 88a
- Fritz, contr. J. N., Léopold-Robert 88a
- Hôtel de la Balance, Balance 8.
- du Cheval-Blanc, r. Hôt.-de-Ville 16.
- de la Croix d'Or, Balance 15.
- de la Fleur de Lys, Léop.-Robert 13
- de la Gare, Dan.-JeanRichard 46.
- du Guillaume-Tell, Prem.-Mars 3.
- du Jura, r. H.-de-Ville 50.
- du Lion d'Or, Fr.-Courvoisier 12.
- des Mélèzes, Foulets 1a
- de Paris, Léop.-Robert 23.
- du Soleil, Stand 4.
- Hôtel communal, Serre 23.
- Hôtel des Postes, L.-Robert 63.

- Hôtel des Services judiciaires,
Léopold-Robert 3.
- Hôtel-de-Ville, pl. H.-de-V. 1.
- Hotz-Schilt, Elise, Parc 7
- Houriet, Arth., rem., Fr.-Courvoisier 23.
- Ariste, rem., Pestall. 2
- Cél. horl., Fr.-Courv. 23.
- Ele, voyag., Tilleuls 7
- Fois, rem., Progrès 91.
- Fritz, remont., Parc 82.
- Hri, nickel., N.-Droz 127.
- Herm., horlog., Com. 129
- Ida, Parc 82
- Jul., rem., Signal 10
- Léa, Parc 82
- Ls, stat., cisel., David-Pre Bourquin 5
- Numa, emp. ch. fer, Chaserson 47.
- Sophie, prof. piano, Dd Pierre Bourquin 5.
- Houriet-Evard, Ele, horl., Parc 90.
- Houriet-Hirt, H., horl., Crétets 136.
- Houriet-Maire, Fritz, remont., Succès 15.
- Houriet-Vuille, Ls., rem., D.-Pierre-Bourquin 5.
- Howald, Ele, doreur, Numa-Droz 133.
- Fz, horl., A.-M.-Piag. 15.
- Fritz, Vve, dor., Nord 165
- Huber, Chs, bij., Doubs 75
- Chs, conc., N.-Droz 151.
- Fz, men., F.-Courv. 31.
- Mlles, taill., Charrière 8
- Hubler, Augustine, cuisinière, Fritz-Courvoisier 7
- Hubscher, Alb., serg.-maj. pol., Terreaux 4a.
- Arn., man., r. H.-de-V. 19.
- Elise, Vve, journal., r. H.-de-Ville 19.
- Em., diam., Grenier 24.
- Emma, empl., r. Hôtel-de-Ville 19
- Lina, horl., r. Hôtel-de-Ville 19.
- Huelin, Bthe, carton, Numa-Droz 94
- Hug, Alb., rem., Montbill. 2.
- Arm., rem., Fleurs 22.
- Ele, pend., A.-M.-Piag. 51.
- Ele, pend., Nord 48
- Ida, régleuse, Fleurs 22.
- Hug-Brandt, Pl, horl., Concorde 5.
- Huggler, Marie, poliss. ac., N.-Droz 113
- Huggler-Gonset, Jacob, atel., de dorages, Progrès 61.
- Hugli, Ch., boît., Chapelle 4.
- Ern., man., r. Hôtel-de-Ville 19
- Huggli, Fréd., couvr. Fr. Courvoisier 29
- Gottf., épïc., Indus. 17.
- Herm., commis, N.-Droz 150.
- Ida, dlle magas., Jaquet-Droz 27.
- Suz., Vve, revend., r. H.-de-Ville 19
- Hugon, Léon, entrep., Numa-Droz 1.



„SWISS CHAMPAGNE“

Vins mousseux
DE NEUVILLE & C^{IE}
 COLOMBIER (Suisse)

- Hugoniot, Léop., port. pes., Commerce 160.
 — Valéria, horl., Serre 6.
 Huguenin, Ach., voyag., Serre 41.
 — Ach., portef., Paix 53bis
 — Alc., remont., Temple-Allemand 71.
 — Alb., émail., Cure 7.
 — Alf., cont.-maît., Combe-Grieurin 41.
 — Alf., épïc., Collège 37.
 — Alf., rem., Jaq.-Droz 25.
 — Alf., rem., N.-Droz 127.
 — Alice, nickel., N.-Droz 5.
 — Arm., journ., Indust. 6.
 — Arth., remont., Parc 3.
 — Arth., ress., Crêt 22.
 — Arth., remont., Jos-Ainez-Droz 7.
 — Aug., rem., Valanvron 2.
 — Aug., remont., Loge 6.
 — A.-H., Vve, ménag., Fritz-Courvoisier 31.
 — Bélizaire, géom., Crêt 9.
 — Bernard, émailleur, Douze Septembre 10.
 — Berthe, horl., N.-Droz 5.
 — Bern., man., L.-Rob. 100.
 — Cam., rem., Tourelles 41.
 — Chs., rem., T.-Allem. 71.
 — Chs., man., L.-Rob. 111.
 — Chs., pend., Charrière 10.
 — Chs., cond. typo, Parc 89.
 — Chs., rem., Promenade 17.
 — Chs., grav., Ph.-Henri-Matthey 21.
 — Charles, fils, commis, Moulin 5.
 — C.-A., garde-voie, Manège 17.
 — Charles Auguste, tonnelier Combettes 2.
 — Charles-Ul., manœuv., Fr.-Courvoisier 31.
 Huguenin, Dina, taill. pour hommes, Fr.-Courv. 15.
 — Ed., commiss., Progr. 99.
 — Ed., boît., Puits 7.
 — Ed., fils, man., Prog. 99.
 — Ed., horl., Buissons 9.
 — Ed., boucher, Cure 3.
 — Elise, décalq., Doubs 159.
 — Elise, Vve, mén. Pent 32.
 — Elise, blanch., Prom. 32.
 — Elisa, horl., T.-All. 35.
 — Emma, ménag., Crêt 22.
 — Ele-Ed., charp. L.-Rob. 186.
 — Em., mont. boît., Nord 67.
 — Em., rem., Terreaux 29.
 — Ele, man., Charrière 81.
 — Ele, échapp., Crêtets 153.
 — Esther, pr. piano, Nord 67.
 — Eug., rem., Paix 77.
 — Vve E., ménag., Tourell. 25.
 — E., épïc., Crêtets 153.
 — Fanny, Vve, carrés, r. H.-de-Ville 9.
 — frères, emb., Progrès 59.
 — Fritz, doreur, L.-Robert 142.
 — F., horl., Doubs 127.
 — Gab., grav., Progrès 119.
 — Gabr., régl., Collège 7.
 — Cécile, Al., taill., Temp. Allemand 71.
 — Gges, boît., Nord 151.
 — Ges, commis, Moul. 5.
 — Ges, rem., Envers 12.
 — Gust., remont., Est 10.
 — Gust., horlog., Est 6.
 — Gust., maréch., Terr. 19.
 — Hne. régl., N.-Droz 139.
 — H., ag. assur., Pr.-Mars 4.
 — Hri, m. éc. horl., Est 10.
 — Henri-Alex., carrier, Charrière 18.
 — Hri-Ls., fab. de secrets, Parc 6.

- Huguenin, Henri, achevcur,
Stand 14.
- Jane, taill., N.-Droz 12.
- Jean, emb., Progrès 59.
- Jean-Osc., ess. juré, Est 10
- Jeanne, horlog., Numa-
Droz 136.
- Jeanne, mcd., Pr.-Mars 9.
- Jeanne, compt., Jardin. 1.
- John, horl., Commerce 131
- Jos., rem., Promen. 32
- Jos., secrets, Crêt 12
- Jles-Const., s. profess.,
Grenier 27
- Jules, horl., L.-Rob. 142.
- J.-Alb., peint. cadr., Stav.
Mollond. 11.
- Jles-Ed., Vve, Collège 7
- Julia, taill., Pont 32
- Laure, taill., Nord 48.
- Léa, décalq., Doubs 159
- Léon, charp., Charr 64bis.
- Léon, rem., T.-Allem. 137
- Léon, rem., J.-Brandt 6.
- Lina, ling., Serre 73
- Ls-Ul., remont., Temple-
Allemand 19.
- Ls., empl. post., L. Rob. 4
- Ls, emb., Progrès 161.
- Ls., boît., T.-Allem. 71
- Louis, fabr. pendants,
ménage, Serre 15.
- Ls fils, boît., N.-Droz 61.
- Ls-Fs, sertiss., Concorde 7.
- Ls-Ul., rem., T.-Allem 19
- Lse, rég., Pr.-Mars 9.
- Lse, poliss. b. or, Gren. 27.
- Lucie, fab. d'aiguill., Mont-
billant 3.
- Lucie, déb., Avocat-Bille 4.
- L., domest., Bouch. 18 et 20
- L., fonct. post., Léopold-
Robert 4
- Marc, pivot., Parc 89.
- Marg., ébauch., L.-Rob. 41
- Huguenin, Vve Marie, perr.,
Nord 153.
- Marie, mén., Jaq. Droz 10
- Marie, instit., T.-Allem. 35.
- Vve M., rep. horl., Prem-
Mars 9.
- Marie, cuisin., Dl.-J.-Rich.
33
- Marie, Vve, nick., Serre 4.
- Marthe, repass. linge, Buis-
sons 9
- Marthe, pcs. clefs raquett.,
Progrès 59
- Marthe, pol. b., Numa-
Droz 141.
- Math., ling., N.-Droz 136.
- Mde, Vve, taill., Léopold-
Robert 41
- Numa, man., H.-d.-Ville 71
- Oscar, Est 10
- Pl., ramon., Buissons 1
- Pl., menus., Jardin. 1
- Pl., conc., Buissons 1
- Pl, sec.-caïss., Comm. 161.
- Pl, remont., Ph-Hri-Mat-
they 5.
- Pl., emboî., Progr. 59
- Pl, visit., Progrès 22.
- P.-E., nég., chauss., Gre-
nier 43 b.
- Paul-Emile, chaussures,
Balance 2
- Pl-Ele, fils, secret., Gre-
nier 43 b.
- Paul-Louis, repass, Bd
Liberté 2
- Pl-Luc., caviste, Coll. 12.
- Pl-Will., institut., Belle-
Vue 19.
- Phil., rem., N.-Droz 136.
- Ruth, aid. mag., Collège 37.
- Suz., Vve, mén., Progr 59.
- Walth., Vve, mén. H de-
Ville 31
- William, L.-Robert 6

- Huguenin, Zél., nickeleur,
Grenier 39e.
- Huguenin-Aellen, Eug., fab.
boucl., Doubs 159
- Huguenin-Beck, Mme. brod.,
Jaquet-Droz 30
- Huguenin-Bedon, Chs, rem.,
Léop.-Rob. 142
- Huguenin-Blaser, Ern, rem.,
Parc 15
- Huguenin-Bonjour, J., boît.,
Nord 48.
- Huguenin-Brandt, Jles, rem.,
Léopold-Robert 144
- Huguenin-Christen, Pl. rem.,
Progrès 137.
- Huguenin-d'Or, Justin, représ.,
Sorbiers 21.
- Huguenin-Droz, Ed., graveur,
Serre 38.
— Em., régl., Serre 38
- Huguenin-Frésard, Ch., rem.,
Moulins 5.
- Huguenin-Grau, Léon, facteur
Paix 73.
- Huguenin-Hertig, Ed., horl.,
Paix 67.
- Huguenin-Laupier, Lina, Est 10.
- Huguenin-L'Hardy, Vve Jules,
ménag., Gibraltar 5.
- Huguenin-Maire, Js, horl., Arê-
tes 24.
- Huguenin-Mistely, J., grav., So-
phie-Mairet 3.
- Huguenin-Monnier, Aib., horl.
Nord 169.
- Huguenin-Robert, Vve, ménag.,
Moulins 8.
- Huguenin-Robert, L., mont.,
boît., N.-Droz 61.
- Huguenin-Sandoz, Ber., forest.
Doubs 35.
- Huguenin-Schild, L., broder.,
Serre 28.
- Huguenin-Virchaux, Gustave,
chauff., Terreaux 19
- Huguenin-Virchaux, Nelly,
Moulins 8.
- Huguenin-Vuillemin, com-
miss., Parc 80
- Huguenin-Zbinden, Alf., lib.,
Léop.-Robert 6.
- Huguenin et Delachaux, fab.
b. or, Nord 67
et Cie, fab. d'ann., Parc 8.
- Huhnli, Chs, grav., N.-Droz 92.
— Fern., poliss. cuv., Numa-
Droz 92
— Jlie, aig., N.-Droz 92
- Huilerie Lambert, L.-Rob. 100
- Humair-Guyot, Jles, pos. aig.,
Léopold-Robert 144
- Humbert, Adèle, rep. linge,
Serre 103 .
— Adr., tricot., Fleurs 20.
— Alb., boît., et pension, N.-
Droz 90
— Alc., dégross., Crêt 14.
— Aline, cadr., Progr. 63
— Amélie, finiss. b., Prog. 61.
— Am., horlog., Progrès 61
— Anna, Vve, cave aliment.,
Jaq.-Droz 14.
— A., horlog., Grenier 411
— Bthe, paill., N.-Droz 118
— Bthe, s. prof., Balance 10a
— Carol, empl., Parc ?
— Céc., rep. ling., Prog. 61
— Cécile, Vve, ménag., Pro-
grès 61
— Chs, émail., Nord 155.
— Elmire, Signal 8.
— Elise, Vve, taill., Grenier
41 h.
— Emma, empl., Gren. 20.
— Eug., sertiss., N.-Droz 64
— Eug., rem., Progrès 61
— Eugénie, paill., Progrès 63
— F., Dr-méd., Léopold-
Robert 50:
— Hri, boît., Al.-M.-Piag. 32a.

- Humbert, Jean, boît., Doubs 87
 — John, boît., Promenade 3.
 — Jos., empl. gaz, Terr. 18
 — J., représ., Fr.-Courv. 5.
 — Jles, voyag., comm., Ronde
 5
 — Laure, dlle mag., Terr 18.
 — Ls., empl. J. N., Env. 10
 — Ls., man., Envers 10
 — Ls-Eug., m. grav., Numa-
 Droz 10
 — Marc, commis, N. Droz 96
 — Marg., dor., Progrès 57.
 — Marie, ménag., Signal 8
 — Marthe, mén., N.-Droz 96
 — Mme, rég., Est 14.
 — Mde, Vve, empl. Ccll. 11
 — Numa, ress., N.-Droz 118.
 — Numa-Ern., commis, Nord
 43
 — Oct., commiss., Fritz-
 Courvoisier 58
 — Pline, fin. boît. or, Progrès
 99 a.
 — Rose, dlle mag., Terr. 18.
 — Sel, commis, N.-Droz 21.
 — Sel, fils, rem., Crêt 14
 — Suz., dem. mag., Terr. 18
 — Tell, teintur., N. Droz 8
 et 10, mén. N.-Droz 66.
 — Ul., boît., Parc 11
 — Valent., hōrl., Fleurs 15
 Humbert-Balimann Ls, ress.,
 Progrès 99a.
 Humbert-Droz, Alex., joall-
 sert., Al.-M. Piaget 29
 — Ate, ménag., Tuileries 30.
 — Arn., maréch., N.-Droz 103
 — Arn., m. maréch., carros.,
 Jaquet-Droz 14a
 — Charles, niell., Al-Marie-
 Piaget 28.
 Humbert-Droz, Vve Emma,
 mén., Pass. du Centre 3.
 Passage du Centre 3.
 — Ern., boît., L.-Rob. 132.
 — F., chauff., H.-de-Ville 38.
 — Ges, grav., T.-Allera. 107
 — Hon. Vve, journ.. Progr. 63
 — J., instit., Parc 1
 — Marthe, paillons, Temple-
 Allemand 107
 — René, rem., Ronde 10
 Humbert-Quidort, Hri caviste,
 Est 14.
 Humbert-Rosselet, Js, rem.,
 Numa-Droz 21.
 Humbert-Tissot, Fanny, Tem-
 ple-Allemand 53.
 — Vve, crēm.-pâtis., Bal. 10a
 Humm, Rob., mag., Terr. 6.
 Hummel, Léon, photograv.,
 Léop.-Robert 61.
 — Lse, polis. car., J.-Droz 52.
 — W., fils, fournit. d'horlog.,
 Léopold-Robert 53
 Hühnli, Laur., aig., Numa-
 Droz 92.
 Hunckeler, Anna, inst., In-
 dustrie 8.
 — Anna, Veuve, ménagère,
 Industrie 8.
 — Ed., contrōl. J.-N., Léop.-
 Robert 72.
 Huninger, Alfred, pendants,
 Fleurs 24.
 Hunsperger, Arn. sell. r. Léop
 Robert 111.
 — Ed., décor., Progrès 3.
 — Rose, grandiss., Terr. 17.
 Hurlimann, Otto, empt. banq.,
 Pl. d'Armes 2.
 Hurni, Charles, doreur, Numa-
 Droz 131.
 — Elisa, commis, Numa-
 Droz 5.

- Hurni, Ida, taill., Serre 2.
 — Louis, mach. à coudre, N.-Droz 5.
 — Rob., pierr., Serre 2.
 Hurni-Rossel, F., pierr. sert., Parc 21.
 Hurni-Weber, H.-F., sertiss., Léop.-Robert 25a.
 Hutter-Mayor, Chs, dentiste, (mén.) Promenade 14.

I

- Ifert, Fritz, taill. pierres, Collège 50.
 Ihly, Rob., grav., N.-Droz 5.
 Illert, Jean, ferbl., Paix 15.
 — Ida, coutur., Paix 15.
 Imber, Aug., grav., Progrès 163.
 — Jtte, horl., Progrès 163.
 — Jeanne, horl., Prog. 163.
 — Olga, empl., Progrès 163.
 — René, guill., Progrès 14.
 Imer, Arth., doreur, Fritz-Courvoisier 36a.
 — Aug., fils, fabt cadrans, Progrès 22.
 — Aug. et fils, fab. cadrans, Progrès 22.
 — Cécile, mén., Grenier 34.
 — Fritz, doreur, Progrès 3.
 — Marg., poliss. boîtes or, Grenier 34.
 Imhoff, Charles-Henri, s. chef police des habitants, Envers 26.
 — Ed., cadr., Grenier 30.
 — Elisa, Mme, s. profession, Envers 26.
 — Ele, facteur, Prom 7.
 — Fanny, Vve, ménagère, Promenade 7.
 Imhoff, Ges, sell., Serre 130.
 — Georges, fils, empl post., Temple-Allemand 137.
 — Ignace, boît., Nord 129.
 — Jean, pens., N.-Droz 122.
 — Jules, boît., N.-Droz 76.
 — Léop., meunier, Léopold-Robert 132.
 — Vve Marg., s. proi., Numa-Droz 129.
 — Mme, horl., T.-All. 109.
 — Oct., remont., Dd.-Prie-Bourquin 9.
 — Otto, fonct. post., Léop.-Robert 132.
 — Otto, rempl., Serre 130.
 — P. et C^o, confis.-pâtiss. du Louvre, L.-Robert 22.
 — Wilh., émail., Temple-Allemand 109.
 Imhof-Ducommun, Alb. rem., Fleurs 26.
 Imhof-Guillaume Jean, rhab., pendules, Fr.-Courv. 40a.
 Imhoff-Perret, Walt., ressorts, Nord 157.
 Immele, Ad., conc., Comm. 15.
 Imprimerie Courvoisier Rue Marché 1.
 Inauen, Ant., rég. préc., Jaq.-Droz 11.
 — Ros., institutr., Jaquet-Droz 11.
 Indermuhle, Alice, sertiss., N.-Droz 139.
 — Frédéric, remont., Numa-Droz 139.
 Indermuhle-Calame, A., caissier banq., Tête-de-Ran 29.
 Indermuhle-Ryser, Js, compt., Nord 147.
 Ingénieur commun., Collège 9.
 Ingold, Ern., commis, Léopold-Robert 40.

- Ingold, L., secrets, Pont 6.
 — Mlle, régl., L.-Rob. 40.
 — Pl, empl. tram., Premen. 15.
 — P.-E., prof. Ecole grav., Tourelles 31.
 — Rob., empl., Dr Kern 11.
 Ingold-Schöpfer, Vve J., fab. d'horl., Nord 87.
 Ingold-Wagner, Vve, Berthe, vis, Grenier 41g.
 Insp. des contributions, Léop.-Robert 34.
 Inspect. cant. des apprent., Léopold-Robert 34.
 — Sanitaire et des Marchés, Serre 23.
 Intendance de l'Hôpital, Marché 18.
 Introczi, Achille, couvr. N.-Droz 73.
 — Berthe, creus., N.-Droz 73.
 — Gaet., maçon, Charr. 23.
 Ischer, Ele, jardinier, Fritz-Courvoisier 46.
 — Olga, blanchiss., Fritz-Courvoisier 46.
 Ischer-Hofstetter, J., épicerie café, r. H.-de-V. 48 et 50b.
 Iselin, Eug., compt., Paix 71.
 Isely, André, rep. rem., Progrès 75.
 — Arth., sertiss., Buiss. 11.
 — Bertha, taill., N.-Droz 118.
 — Frida, taill., N.-Droz 118.
 — Jacob, épïc., N.-Droz 118.
 — Madel., journ., Parc 78a.
 — Marthe, commis, Numa-Droz 118.
 — Walth., commis pos., Fr.-Courvoisier 7.
 Isely-Golay, Edm., damasq., Commerce 117.
 Isler, Alfred, fact., Puits 13.
 Isler, Alf., coch., Daniel Jean-Richard 15.
 — Céc., ménag., Paix 55.
 — Emma, repasseuse linge, Puits 13.
 — Ele, mass.-herbor., Fritz-Courvoisier 96.
 — Guill., secr. or., Parc 83.
 — Henri, tapiss., Daniel-J.-Richard 41.
 — Jean, remont., Boulevard Liberté 2.
 — Jules, man., Progrès 91a.
 — Jtte, cadr., Progrès 91a.
 — Maria, finiss., Paix 3.
 — Phil., boît., Paix 55.
 — Rob., représ., d'ass. Del-JenRichard 19.
 — Rob., taill., Paix 3.
 — Rosa, empl., N.-Droz 67.
 Isler-Favre, Henri, tâpissier, Léopold-Rober 39.
 Isler-Favre, J., mass. garde-mal., Dl-J.Richard 41.
 Itten, sœurs, pol. boît., N.-Droz 124.
 Itten-Mosimann, Vve, Numa-Droz 124.

J

- Jaccard Adèle, institut., Progrès 77.
 — Anna, journal, Prog. 89b.
 — Arn., remont., N.-Droz 96.
 — Charlotte, repass. linge, Progrès 13.
 — Ed., remont., Paix 65.
 — Elisa, empl., Daniel-Jean-Richard 35.
 — Eug., grav., Fleurs 3.
 — Fern., échapp., 12 Sept. 10.

- Jaccard, Gast., mécan., Numa-Droz 99.
- Hri, horl., Fleurs 20.
- Jules-Ed., remont., Progrès 77.
- Justin, boîtier, Paix 47.
- Marc, boît., Progrès 13.
- Mme, ad., aig., Fleurs 3.
- Paul, insp. des apprent., Tourelles 15.
- Vél., ménag., Paix 47.
- Jacopin, Hri, boît., Charr. 68.
- Jacot, Adèle, cadrans, Numa-Droz 58.
- Adèle, Vve, s. profession, Doubs 13.
- Adèle, Vve, coutur., Phil.-Henri-Matthey 4.
- Ad., leq. zither, et mandol., Avocat-Bille 10.
- Alb., guilloch., Fleurs 34.
- Alb., rem., N.-Droz 124.
- Alf., boît., Grenier 39.
- Ali, remont., Côte 16.
- André, comm., Grenier 39.
- Aug., émail., Puits 1.
- Aug., pend., Industrie 28.
- Bénéd., boulang., Charr. 2.
- Bthe-E., carton., T.-Allemand 79.
- Bl., Vve, commis, Parc 15.
- Cés., pend., Bois 8.
- Chs, dégr., Chasseron 47.
- Chs, émail., Entrep. 43.
- Chs., man., Ronde 20.
- Chs, méc., Progrès 68.
- Ch.-A., chaudronnier, Grenier 27.
- Charles-Ami, chaud., Pr.-Mars 14a.
- Chs-Elé, men., Puits 16.
- Ch.-Elé, horl., Nord 161.
- Jacot, Chs, père, rem., Fuits 16.
- Cyl., taill., Concorde 3.
- Edm., guilloch., N.-Droz 47.
- Ed., forest-compt., Doubs 143.
- Edm., rem., Doubs 141.
- Ed., horlog., Winkelried 75.
- Eph., colport., Industr. 25.
- Ern., commiss., Parc 16.
- Est., Veuve, journalière, Numa-Droz 109.
- Esth., instit., Progr. 68.
- Est., journal, Charr. 41.
- Eug., machin., Progr. 9a.
- Eug., ress., Grenier 43d.
- Eug., ress., Tête-de-R. 25.
- Eug., rem., N.-Droz 56.
- Fritz, messag., Fritz-Courvoisier 29.
- Fritz, camion., Hôtel-de-Ville 15.
- Fz-Alex., épicerie, Manège 24.
- Fritz, emboît., r. Hôt. de-Ville 56.
- Ges, rem., G.-Dui. 2.
- Ges, bûcher., r. H.-d.-V. 31.
- Ges, rem., Rocher 15.
- Ges, repass., Doubs 141.
- Ges, doreur, Chap. 12.
- G., peint. s. ém., Char. 22.
- Gust., man, gaz, Fr.-Courvoisier 31 a.
- Hélène, brod., Grenier 27.
- Hri, notaire, Succès 11a.
- Hri, visit., Tourelles 37.
- Hri-N., commis, Ph.-Hri-Matthey 4.
- Htte, mén., Grenier 27.

A. Habermusch, Architecte, Temple-Allemand 111

- Jacot, Ida, horl., Parc 82 .
 — Ida, émail. s. fonds, Chasseron 47
 — Ida, ménag., Parc 16
 — Jém., ménag., Concorde 3.
 — John, aiguilles, Léopold-Robert 28.
 — Jules, empl., Industrie 30.
 — Jules, fotogr. et rémont., Doubs 143
 — J.-Fanny, mén., Parc 24.
 — Laure, rég., Retraite 4.
 — Léon-Walt., matelassier, Industrie 26 .
 — Ls, repass., Granges 12.
 — Ls., mécan., Jardin. 7
 — Ls, grav., P.-H.-Matt. 13.
 — Lse, finiss. b. or, Serre 37.
 — Lse, taill. p. garçons, Puits 16,
 — Lse Vve, débr., Graug. 12.
 — Louise-Adèle, Paix 25.
 — Lora, pierr., Tête-de-Rang 25
 — Marcel, tapiss., Serre 3. ménag. Serre 5bis
 — Marie, taill., Doubs 103.
 — Marie, Vve, ménagère. Serre 85.
 — Marius, domest., Terr. 15
 — Mme, journ., Promen., 12a.
 — Numa, rhab., b., Fritz-Courvoisier 25a.
 — Numa, bûch., Industrie, 26.
 — Osc., rem., N.-Droz 124.
 — Oscar, Vve, Versoix 9.
 — Pl., domest., Comm. 131
 — Pl, horl., Fr.-Courv. 5.
 — Pl-Ern., rhab. boît., Numa-Droz 57.
 — Mme, Pl-E., ménag., N.-Droz 57.
 — Pl-Ocar, commi. Versoix 9
 — Pl., man., r. H.-de-Ville 56
- Jacot, Paul, commis Léopold-Robert 114.
 — Phil., rem., Paix 45
 — René, régl., Gremer 39
 — Rob., commis, Doubs 117.
 — Rose, commis, Parc 24
 — Racul, ress., Collège 20.
 — Sig., cordonn., Fleurs 13
 — Sophie, instit., Moulins 3
 — Tell, man., N.-Droz 66
 — Tell, man., Doubs 141
 — Ul, peint. lett., Collège 12.
 — Vict., serrur., Indust. 26
 — Virg., garde-mal., Bel-Air 24.
- Jacot-Baron, Vve S., rentière, Paix 3.
 Jacot-Baumart, Chs., commiss., Serre 85
 — Lina, achev. échapp., Serre 85
 Jacot-Contesse, Tell, pension, Serre 36.
 Jacot-Descombes, Vve, journal., Paix 45.
 Jacot-Droz, Vve Emma, cartonnage, T.-Allem. 79.
 Jacot-Dubois, Louis, employé, Emancipation 49.
 Jacot-Favre, Louis, rem., Progrès 59.
 Jacot-Farny, R., fin., Serre 37.
 Jacot-Froidevaux, A., épicerie, et ébéniste, Grenier 39.
 Jacot-Froidevaux, Ele, ébén., Grenier 39.
 Jacot-Grossen, Ges, doreur, rue Chapelle 12.
 Jacot-Grossen, Mina, tailieuse, Chapelle 12.
 Jacot-Guillarmod, A., s. prof., Ronde 41.
 — André, avoc., J.-Droz 12
 — Chs., horl., Combettes

- Jacot-Guillarmod, Constant,
éch., Côte 8.
— Osc., repass., Est 16.
— Mina, ménag., Côte 8.
— René et André, not. et av.,
(bur.) Pl. H.-de-Ville 5.
— René, notaire, Parc 112.
Jacot-Hainard, Ed., boît.,
Charrière 66.
— Hri, boît., Av.-Bille 10.
Jacot-Jacot, Fritz, cadrans. N.-
Droz 100.
Jacot-Kunzi, Arm., domest.,
Jaquet-Droz 27
Jacot-Matthey, Arn., horlog.,
Pont 32a.
Jacot-Morf, Marg., Collège 12.
Jacot-Paratte, Arn., m. grav. et
finiss., b., Progrès 49.
Jacot-Robert, Guill.-Alc.,
rem., relle Retraite 4.
— Vve, G., Serre 43.
Jacot-Romanet, C., maréchal,
Promenade 12a.
Jacot-Rossel, Louis, horl.,
Ravin 5.
Jacot-Sandoz, Vve Fanny, s.
profession, Parc 24.
Jacot-Sechehaye, Paul-Ern.,
boîtier, Progrès 43.
Jacot-Schneider, Hri, anneaux
Grenier 41f.
Jaeck, Herm., boulang., Char-
rière 8.
Jæger, Laure, md. taill.,
Balance 6
— Marie, dlle magas., Doubs
21.
— Mina, gilet, Doubs 21.
— Reinold, entr., Doubs 21.
Jaggi, Ad., peint., Paix 53.
— Alb., mécan., Parc 82.
— Arn., commis, Parc 82.
— Elisabeth, dem. magasin,
Léopold-Robert 46 .
- Jäggi, Ele, horl., Parc 88.
— Gottl., serrur., Progr. 1.
— Jac., Vve, mén., Parc 82.
— Ls, asp. post., Parc 82 .
— Marg., horl., Indust. 21
— Mme, dlle magas., Paix 53
— Otto, employé chem. fer,
Grenier 43a
— Ulysse, conc., Arbres 39.
Jaggi-Bachmann, Louis, chauff
Crétêts 147
Jaggi-Ketterer, Chs, visit.,
Pont 32a.
Jamolli, Aldo, empl. Bal. 12
— Hri, primeurs, L.-Rob. 12,
mén. Jaq.-Droz 10.
— Fort., primeurs, Balance
8 et 12 .
Jampen A., décor., Fleurs 12.
— Charles, guilloch, Phil.-
Hri-Matthey 11
— Ele, chef P. V., D.-Jean-
Richard 13.
Janner, Pl, grav., Serre 59 .
Jaquemet, Jles, commis, Mon-
tagne 38e
Jaques, Aug., fab. d'horl., N.-
73.
— Just., employé douan.,
Al.-M.-Piaget 17.
— Mme L., pos. glaces, Nu-
ma-Droz 73.
— Marie, ling., A.-M.-Piag. 17
— Numa, f. d'horl., Temp.-
Allemand 35.
— Rose, empl., Progr. 131
Jaquet, Abrah., achèvement
Nord 56 .
— Arn., commis, Promen. 1.
— Alb., commis, Est 12.
— Auguste, boît., 22-Cant. 40.
— Aug., not., Pl.-Neuve 12.
— Carol., inst., Pl. Neuve 12.
— Cath., s. prof., Est 12

- Jaquet Céc. dlle mag., Prom. 1
 — Cécile, Vve, s. pror. Doubs 11
 — Edm., remont., Parc 130
 — Elisa, coutur., Nora 56
 — Ele, grav., Nord 153
 — Ern., émaill. b., Puits 14.
 — Eug., élec., Envers 10.
 — Félix, fabt d'h., Balance 7.
 — Fréd., parapl., (ménag.) Parc 6; mag. Parc 8
 — Gaston, représ., Nord 47.
 — Ges, pâtiss.-confis., Stand 14
 — Ges-Alb., man., Ronde 15
 — Hri fils, commis, Promen. 1
 — Jeanne, taill., Parc 130.
 — Jeanne, horl., Doubs 53.
 — Js, officier de l'état civil, Est 12.
 — Jules-Auguste, entrepren., Jacob-Brandt 137.
 — J.-Jacq., Vve, mén., Parc 130
 — J.-Jacq., fils, commis, Parc 130.
 — Marg., peint. trav. mét., Envers 28
 — Marg., instit., Promen. 1
 — Marthe, prof., Envers 28.
 — Math., ellips., 22-Cant. 40.
 — Pl. direct., de consomm., Envers 28.
 — Pl, sertiss., Côte 12.
 — Suz., gilet., Doubs 53.
 Jaquet-Jacot, Ern., fils, scieur, Crétêts 138
 Jaquet-Voisin, Cécile, Est 12.
 Jaquet-Montandon, Ed., instit. Doubs 53.
 Jaquet & Girard, fabts d'horl., Balance 7 et r. Neuve 1.
 Jaunin, Js, rem., Dr Kern 9.
 Jausselin, Frida, repass. linge, Progrès 41.
 Jaussi, Berthe, rég., Bassets 8.
 — Jean, m. charpentier, rue des Bassets 8.
 Jeanbourquin, Alb., gain., Phil.-Henri-Matthey 13.
 — Ali, man., Pl. Armes 2
 — Arn., boît., Fr.-Courv. 41.
 — Arth., man., Pl. d'Armes 2
 — Cécile, mén., Progr. 68
 — Const., boît., Progr. 68.
 — Ed., horl., Parc 86.
 — Elisa, mod., Fr.-Courv. 8.
 — Elv., mén., Pl. d'Armes 2
 — Ida, commis, Progr. 68
 — M.-Lse, ellips. Parc 16.
 — Marc, fact., Parc 16.
 — Paul, horlog., Fritz-Courvoisier 8.
 — Syl. ellips., Parc 16.
 — Vict., boît., Parc 16.
 Jeandupeux, Ls., commis, Commerce 117
 Jeanfavre, Berthe, poliss. ac., Jaquet-Droz 6a.
 — Emma, régl., J.-Droz 6a
 — Osc., emb., Jaq.-Droz 6.
 — Ul., remont., Ronde 5
 Jeangros, M.-Bl., émailleur, Parc 69.
 Jeanguenin, A., boît. Parc 102.
 Jeanjaquet, Chs., boît., Temple-Allemand 73
 — Gust., s. profess., Léop.-Robert 82
 — René, rem., Est 18.
 — Suz., robes et confections, Temple-Allemand 73
 — Ulysse, soudeur d'assortim.-Nord 159.
 — Ul., mécan., Est 18.
 Jeanmaire, Adr., ing., Charr. 22
 — Ant., rem., Nora 133

- Jeanmaire, Art., boît., Paix 65.
 — Bertha, rochets et aciers, Charrière 13.
 — Berthe, repasseuse linge, Fritz Courvoisier 40
 — Chs, rem., Sorbiers 19.
 — F., camicenn., Parc 88.
 — Georges, négociant vins, Charrière 23.
 — Jtte, taill., Nord 133.
 — Léonie, horl., Charrière 13.
 — Lse, Vve, tapiss. Paix 69
 — Vve, Mtte, mén., Parc 33.
 — Mme, ménag., Progr. 67
 — Osc., emp. J.-N., Parc 89.
 — Oscar, horl., épïc., Fr.-Courvoisier 24.
 — Pl, grav., Retraite 10.
 — Plac., grav., Rocher 16.
 — Pol., Vve, mén. Fritz-Courvoisier 30a
 — P.-A., Vve, Charrière 13.
 — Pl-Ele, rem., Charr. 13.
 — Stella, coiff., Parc 33.
 — Wern., rem., Fr.-Courvoisier 30a
- Jeanmaire-Reymond, Aug., rem., Doubs 129
- Jeanmaire-Rubi, Pl, emp. J.-N., Parc 87.
- Jeanmaire-Widmer, Pre-Hri, domest., L.-Rob. 100.
- Jeanmairet Ang., ling. Parc 91.
 — Anna, pos. glaces, Fritz-Courvoisier 29b
 — Fritz, ress., Fritz-Courvoisier 29b.
 — Arnold man., Parc 91.
 — Ch., boulang., Parc 91.
 — Jeanne, dlle magas., Fritz Courvoisier 29b.
 — Ls., dépôt de bière, T.-Allemand 85
 — Ls., dép. de bière, Prog. 84
- Jeanmairet-Dubois, Vict., Vve, Terreaux 29.
- Jeanmairet-Fallot, Jules, ress., Fritz-Courvoisier 25.
- Jeanmonod, Alb., chef train, Parc 100.
 — Albert, fils, commis, Parc 104.
 — Alice, mén., Grenier 41i.
 — Alph., sert., Grenier 41i.
 — Arsène, finiss. roues d'échapp., Serre 2
 — Chs, sert., Grenier 41 i.
 — Emma, sertiss., Serre 59
 — Gust., emboît., Serre 59
 — Hél. pierr., Grenier 41i.
 — Jeanne, dem. de magas., Parc 100
 — Marcel, jardin.-herboriste, Nord 9.
 — Marie, finiss. r. éch., Serre 2
 — Marie, taill., Serre 2
 — Osc., commis, Parc 100
 — Paul sert., Grenier 41 i.
 — Pline, f. pierres, Gren. 41i.
 — Mme, aig., Al.-M. Piag. 67
- Jeannerat, Eus., rem., Puits 19
 — Jos., remont., Puits 19.
- Jeannerat-Guyot, Elvina, pol. cuv. lor, Cure 3
- Jeanneret, Adèle, journ., Industrie 15.
 — Adrienne, Doubs 51
 — Adr., lingère, Nord 3.
 — Adr., commis, Comm. 129
 — Alb., cadrans, Ravin 11.
 — Alc., ress., Charr. 21a.
 — Ali, Const., boît., Fritz-Courvoisier 23.

- Jeanneret, Alice, téléph., A.-M. Piaget 67.
 — Alice, commis, Comm. 129
 — Alice, commis Paix 9.
 — Aline, Vve. s. prof., Tem-Allemand 139.
 — Aline, débris, N.-Droz 77.
 — Alf.-E., repass., Premier-Mars 15 bis.
 — Alf., commiss., Bassets 62a
 — Alph., pivot., Nord 58.
 — Al., journal., Pont 6
 — Amanda, tricot., Promenade 3.
 — André, emp. télép., Serre 4.
 — André, Dr-médec., Paix 27
 — Anna Succès 15a.
 — Arth., horl., N.-Droz 171.
 — Arth., rem., Puits 23
 — Arth., émail., Prévoy. 92.
 — Aug., avoc., (mén.) Serre 65
 — A., domest., F.-Courv. 60
 — Bthe, aiguill., Parc 44
 — Berthe, instit., Doubs 51.
 — Bertha, épïc. merc., Doubs 116
 — Camille, grav., Doubs 51.
 — Cam., fils, guill. Doubs 51.
 — Céc., ling., Doubs 141.
 — Chs, ébén., Jaq.-Droz 47.
 — Chs, secr. or, Progr. 5.
 — Charles, outils et fourniture, bureau, N.-Droz 63, mén T.-Allemand 45.
 — Ch.-Ul., boîtier, Temple-Allemand 111
 — Chs-Ul., grav., Fleurs 2.
 — Clara, finis. boîtes or, Léopold-Robert 32a.
 — Cyp., conc., Jaq.-Droz 47.
 — Ed., grav., Doubs 51.
- Jeanneret, Ed. pos. quant. Progrès 119a.
 — Ed., archit., Couvent 1.
 — Edg., grav., Beau-Site 3.
 — Edg., homme de peine, Terreaux 9.
 — Elie, chauff., Gibralr. 5a.
 — Elie, mécan., Dan.-Jean-Richard 25.
 — Emma, Vve achev. Doubs 65.
 — Ele, mécan., Succès 13.
 — Ele, sertiss., Fleurs 15.
 — Ern., guilloch., Doubs 5.
 — Ern., s. prof., Parc 14.
 — Eug., ass., D.-J.Rich. 37.
 — Eug., méc., Winkelr. 85.
 — E., Mlle instit., Doubs 93.
 — Fanny, mén., Banneret 4.
 — Fanny, instit., Doubs 51.
 — Fanny, tricoteuse machine, Terreaux 9.
 — Félix, avoc., F.-Courv. 9.
 — Gabriel, commis, Nord 3.
 — Ges, ébén., Puits 23.
 — Ges, dor., Fleurs 15.
 — Ggine, rég., Indust. 13.
 — Gust., guillo., Collège 12.
 — Gust., négt, Promenade 6.
 — Hri, émonrt., Nord 151.
 — Hri, commis, N.-Droz 171.
 — Henri, négociant, Léopold Robert 32a.
 — Hri régl., Fr.-Courv. 11.
 — Hri, remont., Doubs 116.
 — Hri-Ph., comp., T.-All. 21
 — Vve, Henriette, Paix 47.
 — James, vétérin., Serre 33.
 — James, boît., Promen. 8.
 — Jeanne, aiguil., Parc 44.
 — Jules, garniss. d auc., Del-Jean-Richard 37.
 — Jules, mécan., Terr. 18.
 — Jul., homme de peine, Commerce 129.

- Jeanneret, Jles, couvr. r. H.-de-Ville 31.
 — J.-Ed., grav., 22 Cant. 39.
 — J.-H., commis, Parc 28.
 — J.-P., avoc. et not., Fritz-Courv., 9; mén. au n° 17.
 — Jules, pivoteur, Combe-Grieurin 31.
 — Julia, poliss., Serre 4.
 — Juliette, poliss. boîtes or, Parc 44.
 — Laure, mén., N.-Droz 77.
 — Ls-Ferd., man., Parc 5.
 — Ls, décor., Terreaux 23.
 — Ls, anneaux, N.-Droz 171.
 — Ls, fab. cadr. mét., Doubs 51.
 — Ls, fils, fabt cad. (mén.) Stav.-Mollondin 6.
 — L.-W., pierr. sert., Paix 9.
 — Lse, pos. glac., Paix 9.
 — Louise, peintre s. émail, Serre 33.
 — Lse, mén., Fr.-Courv. 23.
 — Lsa, agente, J.-Brandt 8.
 — Lse, journal., Granges 11.
 — Lse, journ., Puits 17.
 — Vve Lsa, poliss. boît., or, Cure 7.
 — Luc, remont., Doubs 141.
 — Lucie, Vve, mén., Jardin 27.
 — Marg., assort., Léop.-Robert 142.
 — Marg., journ., Manège 22.
 — Marg., commis, Fr.-Courvoisier 38.
 — Marg., poliss. b. or, Numa-Droz 98.
 — Marg., instit., Al.-M.-Piaget 67.
 — Marg., commis, Commerce 129.
 — Marie, rep. linge, Fritz-Courvoisier 23.
- Jeanneret, Marie, aig. Parc 5.
 — Marie, conc., Promen. 10.
 — Marthe, aig., N.-Droz 98.
 — Marthe, finiss. boîtes or, Deubs 51.
 — Marthe, horlog., Promenade 15.
 — Math., commis, Parc 78.
 — Math., s. prof., Doubs 51.
 — Mme, poliss. ac., Fritz-Courvoisier 38.
 — Numa, horl., Parc 78.
 — Numa, commis post., N.-Droz 27.
 — Numa, achev., Indust. 36.
 — Osc., pol. ac., Fr.-Courv. 38.
 — P., bûcheron, Parc 5.
 — Pl, épïc., Ravin 1.
 — Paul, fab. d'assort., Temp.-Allemand 59.
 — Paul, commiss., Commerce 129.
 — Pl, cordonn., Dav.-Pierre-Bourquin 5.
 — Pl, av., Fr.-Courvoisier 17.
 — Pl, facteur, Paix 9.
 — Pl.-C., fab. d'horl., Temp.-Allemand 31.
 — Pl-Hri, fact., Paix 65.
 — Pline, prof. allem., Grenier 23.
 — Ph, terrin., Retraite 12.
 — Phil., terr.-fum., Serre 81.
 — Pol., m. grav., N.-Droz 39.
 — P.-W., caissier, communal, Terreaux 9.
 — Rachel, débris, Doubs 15.
 — Rese, finiss. de boîtes, Commerce 129.
 — Sel., post., Nord 111.
 — Sem., Vve, md. futaille, Progrès 67.
 — Tell, pivot., Indust. 36.
 — Ulys., emboît., Nord 163.

- Jeanneret Vital, estamp., Fritz-Couvoisie 22.
 — Walt., ress., Charrière 64.
 Jeanneret-Boss, Ges.-Arnold, émail., Terreaux 18.
 Jeanneret-Brandt, Pre, commis, Parc 69.
 Jeanneret-Burgi, Osw., épicerie Parc 69.
 Jeanneret-Franc, H., régleur, Crétêts 145.
 Jeanneret-Fuchs, horl., Parc 35.
 Jeanneret-Grisel, Vve, journ., r. Hôtel-de-Ville 49.
 Jeanneret-Grosjean, Charles, secrets, Industrie 4.
 Jeanneret-Grosjean, J., secrét. trav. publ., Doubs 99.
 Jeanneret-Guyot, Alb., horl., Nord 127.
 Jeanneret-Heiniger, Ch., fourn Temple-Allemand 45.
 Jeanneret-Jornod, Vve, dépôt spiraux, Paix 9.
 Jeanneret-Kunz, E., fab. cadr., Paix 76.
 Jeanneret-Leuba, F., avoc., mén. Nord 87.
 Jeanneret-Loze, Ele, décorat., Charrière 26.
 Jeanneret-Maillardet, Arth., horl., Léop.-Rob. 142.
 Jeanneret-Perret, Ed., fab. cad., Doubs 169; ménage Jacob-Brandt 8.
 Jeanneret-Rauss, Pline, prof., Grenier 23.
 Jeanneret-Sermet, F., boît., Nord 133.
 Jeanneret-Steiger, Mme, mén., N.-Droz 98.
 Jeanneret-Stauffer, Ct, remont., N.-Droz 63.
 Jeanneret-Struwer, s. profess., Serre 33.
 Jeanneret-Thurban, Armand, encaiss., Nord 50.
 Jeanneret-Wespy, L., fab. d'ass., Jardinets 9.
 Jeanneret-Zwahlen, Pre, boît., Est 6.
 Jeannet, Alb., secrets, Serre 27.
 — Anna, ménag., Chapelle 4.
 — Cés, emb., N.-Droz 137.
 — Ch., horl., Doubs 127.
 — Ch., empl. J.-N., Parc 89.
 — Edith., sertiss., Serre 27.
 — Ern., échapp., Nord 127.
 — Est, débris, Paix 49.
 — Fritz, hôtel tempér., Dl-JeanRichard 33.
 — Louis, remont., Paix 49.
 — Lse, journ., Granges 6.
 — Marie, bur. de plac., Paix 5.
 — Math., polisseuse, boîtes or, Parc 23.
 — s. prof., Nord 153.
 Jeannin, Chs-Arm., émailleur, Puits 15.
 — Chs-Herc., émail., Puits 15.
 — Constant, garde-police, Nord 151.
 — Ida, mén., Terreaux 25.
 — Marc, grav., Pl. d'Arm. 2.
 — Mme, Doubs 1.
 — Paul, émail., Pl. d'Armes 2, (atel.) Granges 11.
 — Rob., décorat., T.-Allem., 73; mén. Est 20.
 Jeannin-Roulet, C.-A., émail., Charrière 18.
 Jeannin-Wuilleumier, Robert, décor., Est 20.
 Jeanncutot, Léon, Vve taill., Parc 1.
 Jeanprêtre, Tell, bijout-joaill., Progrès 69.
 Jeanquartier, Edm., boît., T.-Allemand 89.

- Jeanquartier, Eug., finiss. boît.
Temple-Allemand 89.
- Ges. grav., Bel-Air 8.
- Ges-Ad., fils, graveur,
Bel-Air 8.
- Vve J., s. profess. Numa-
Droz 6.
- Jeanquartier-Muller, Hri, boît.,
Nord 65.
- Jeanrenaud, Ali, fab. pend.,
Léop.-Rob. 17 a; ménage
Doubs 49.
- Alice, poliss. boît., Numa-
Droz 16.
- Arn., pierr., r. H.-de-Ville
27.
- Arthur, mécanicien, Fritz-
Courvoisier 17.
- Art., man., H.-de-Ville 29.
- Aug., mécan., Buissons 11.
- A., s. prof., Charrière 51.
- Vve Céc., s. prof., Prog. 39.
- Cés., pierr., r. Hôtel-de-
Ville 27.
- Ed., élect., Char. 51.
- Elie, horlog., N.-Droz 122.
- Em., taill., Buissons 5.
- Eug., bijout.-rhab. Dan-
JeanRichard 31.
- Henri, commis, Mont. 38c.
- Ida, régl., Doubs 119.
- Ida, Vve, mén., Buiss. 5.
- Jeanne, polisseuse boîtes,
Terreaux 19.
- Jeanne, polisseuse boîtes,
Numa-Droz 16.
- Jules-Ed., rem., Crêt 16.
- Jules, chev., Crêt 20.
- Mme J., épïc., Crêt 20.
- Laure, poliss. boît., Numa-
Droz 16.
- Vve L., s. prof., Montagne,
38c.
- Jeanrenaud, Lina, Vve. mén.,
Doubs 119.
- Ls, rement., Paix 47.
- Lse, lim. fourch., Fritz-
Courvoisier 17.
- Lse, rep. linge, r. Hôtel-de-
Ville 29.
- Marie, pol. boît., Progr. 5.
- Marthe, commis, Paix 47.
- Oscar, mécanic., Collège 8.
- Pl, man., Charrière 51.
- Sophie, finiss., Fritz-
Courv. 17.
- Zél. Vve, mén., Paix 73.
- Jeanrenaud-Gigy, Ch., com-
mis, Progr. 39.
- Jeanrichard, Alb., m. taill.,
Manège 22.
- Alb., Mme, Nord 7.
- Alc., m. grav., Charrière,
2bis.
- Ant., remonteur, Cha-
pelle 4.
- Arth., dégross., Doubs 13.
- Arth., horl., Nord 9.
- Arth., émail., Doubs 13.
- A., combust., Pr.-Mars 17.
- A. et fils, graveurs,
Charrière 2bis.
- Berthe, poliss. cuvettes,
Gibraltar 5.
- Chs, repr., Charrière 66.
- Del, grav., Prem.-Août 1.
- Elise, taill., Paix 61.
- Eug., guill., Charr. 66.
- Fern., boît., Paix 61.
- Ern., rem., Doubs 127.
- François, employé gare,
Serre 103.
- Ftz-H., commiss., Paix 61.
- Hri, boît., Banneret 4.
- J.-Alf., comb., T.-All. 13.

- Jeanrichard, Madeleine, Vve, s
prof., Industrie 14.
— Pl. commis, S.-Mairet 18.
- Jeanrichard-Bron, Alb., tailleur
Gibraltar 5.
- Jeanrichard-Nicolet, Mme prés.
de la Bonne-Oeuvre,
Chapelle 4.
- Jenny, Alf., dém., Ph.-H.-Mat-
they 7.
— Fritz, café, H.-de-Ville 67.
— Jos., taill. pierres, Fritz-
Courvoisier 22.
— Berthe, journal., Crêt 10.
— Nic., secr., Pr.-Mars 16c.
— Vve, pol.r., Pl.-d'Arm. 2.
- Jenny-Perret, Chs, secrets,
Sophie-Mairet 1.
- Jent, Fritz, guillocheur Banne-
ret 4.
— Fréd., conc., David-Pre-
Bourquin 31-33.
— Fritz, ressorts, David-Pre-
Bourquin 31.
— Léonie, horl., Banneret 4.
— Marie, ress., Banneret 4.
- Jentzer, Aug., doreur, Puits 9.
— Jos., Vve, s. prof., Hôtel-de-
Ville 4.
— Jules, horl., Industr. ?
— Mme, journ., Industr. 25.
- Jentzer-Robert, Henri, Vve,
Crêt 2.
- Jenzer, Jles, emb., Industrie 1.
- Jequier, Alice, débris, Paix 73.
— Henri, remont., Paix 73.
— Ls, man., Granges 12.
— Marthe, coutur., Doubs 159
- Jerger, Ele, horl., Grenier 36.
— Osc., horl., Pont 16.
- Jermini, Jacq., gypseur, Fritz-
Courvoisier 29.
- Jetter, Ch., fils, m. taill., Serre
11bis.
- Jetter-Rudin, Fritz, mercerie,
mag L.-Robert 50, mén.
Jacob-Brandt 2.
- Jobin, Ach., fact., Parc 11.
— Alb., remont., Serre 95.
— Alice, ménag., Paix 13.
— Anat., Vve, Jura 6.
— Céc., rep. linge, Ronde 21.
— Gast., at. nickel, Prog. 15.
— Just., f. d'horl., Gren. 41d.
— Laure Vve, mén., Serre 95.
— Lse Vve, s. prof., Parc 30.
— Marg., horl., Grenier 41d.
— Marie, librairie, Parc 30.
— Paul, boît., Ronde 21.
— Pl, man., Collège 23.
— Pl, horl., Grenier 41 d.
— Rose, horlogère, Tête-de-
Rang 76.
- Jobin-Girardin, G., nickel., N.-
Droz 55.
— Jeanne, nick., N.-Droz 55.
- Jobin-Matthey, Jules, man.,
Progrès 93.
- Jobin-Singer, Hél., déb., Prog.
83.
— Js, boît., Progrès 83.
- Jocallaz, Pl, ramon., Temple-
Allemand 19.
- Jodelet, Ant., boît., Prog. 131.
— François, boîtier, Nord 7.
— Hél., poliss. b. or, Nord 7.
— Léonie, polisseuse cuvet.,
Progrès 131.
- Jodry, Ad., boîtier, Al.-M.-Pia-
get 47.
— Ad., boît., N.-Droz 131.
— Ad., boît., N.-Droz 25.
— Arn., boît., Stand 10.
— Berthe, assort., Prom. 19.
— Jtte, assort., Al.-M.-Piaget
47.
— Paul, boît., N.-Droz 131.

- Joerin, Alb., coiff., D.-J.-Richard 24.
 — Alb. fils, coiff., D.-Jean-JeanRichard 24.
 — Bertha, commis, Daniel-JeanRichard 24.
 — Chs, boulang., Hôtel-de-Ville 15.
 — Frida, aide mén., Daniel-JeanRichard 24.
 — Hans, fils, dent., L.-R. 16.
 Johner, Alice, poliss. boît. or, Progrès 19.
 — Alice, mén., Progrès 19.
 — Ele, boulang., N.-Droz 2a.
 — Flora, aig., Charrière 20.
 — Hilda, coutur., Progr. 68.
 — Jean, m. tap., N.-Droz 2a.
 — Vve, s. préf., N.-Droz 122.
 Johner-Ruchon, Vve, dlle mag., Numa-Droz 122.
 Johnson, Chs, boît., Doubs 153.
 Joliat, Henri, docteur, Léopold-Robert, 42—44.
 — Vict., boît., Charrière 47.
 Jolidon, Alb.-Fçois, tourn. s. bois, Industrie 20.
 — Alb., fils, accord., Industrie 20.
 — Jeanne, Léop. Robert 84.
 — Léon, voyag., Paix 111.
 Jolivet, Jos., jardin., Charrière 22a.
 Joly, Alph., fabr. d'horlogerie, Nord 209.
 — Arth., rem., Doubs 63.
 — Berthe, taill., Comb. 15.
 — Ele, f. d'horl., Buiss. 11.
 — Fanny, gde-mal., Soph.-Mairet 3.
 — Fanny, Vve, garde-mal., Temple-Allemand 101.
 — Jeanne, taill., Comb. 15.
 — Jos., boît., Combettes 15.
 — Justin, rem., Nord 209.
 Joly, Ls., horl., N.-Droz 146.
 — Mme, taill., Progrès 9.
 — Pl, rem., Nord 209.
 — Pl, rem., Doubs 63.
 Joly-Jobin, Ed., boît., Prog. 9.
 Jon, Edith, finiss., boîtes or, Léopold-Robert 104.
 — Mir., poliss. b. or, Léop.-Robert 104.
 Jordan, Ern., pierr., Paix 111.
 — Fritz, emboît., Envers 34.
 — Rapha., élect., J.-Brandt 8.
 Jorette, Const., rem., Doubs 129.
 Jouffroy, Jules, boiss.-vann., Premier-Mars 12.
 — Lse, pierr., Pl.-d'Armes 2.
 Jourdain, Emma, taill., Charrière 57.
 Joseph, Const., fab. d'horlog., Léop.-Rob. 73.
 — Marie, Vve, L.-Rob. 48.
 Joset, Jos., empl. gaz, Sorb. 27.
 Jost, Christ., chaudi., Indust. 9.
 — Christ., mag., vitrier, Rue-Neuve 10.
 — Christ., vitrierie, Paix 97.
 — Fritz, surv., Commerce 160.
 — Gottf., impr., Terreaux 11.
 — Mme, journ., r. Hôtel-de-Ville 49.
 Jucker, Hri, boul., Envers 20.
 Jucler, Arth., bijout., Prog. 17.
 Juge de Paix, Léop.-Robert 3.
 Juge d'instruction, Promen. 20.
 Juillard, Jles, rem. Dr. Kern 9.
 — Jsal., journ., Bel-Air 24.
 — Julie, ménag., Dr-Kern 9.
 Juillard-Bernard, Ele, s. prof., Grenier 39a.
 Juillerat, Alb., s. profession, Industrie 9.
 — Hri, visit., Fr.-Courv. 38.
 — Hri, sold., Fleurs 13.
 — Hort., journ., Indust. 6.

- Juillerat, Ls., rem., Nord 47
 — Ls., rem., Indust. 9
 Juillerat-Erard, Léon. boîtier,
 Nord 31.
 Juillerat-Miserez, Ariste, rem.,
 Avocat-Bille 12.
 Junet, Mina, ménag., Combe-
 Gricurin 11.
 Jung, Alb., boît., Nord 13.
 — Alb., emboît., Moulins 5.
 — Conr., emb., Rocher 21.
 — Christ, creus., Moulins 2.
 — Ed., méc., A.-M.-Piag. 53.
 — Fritz, facteur, Progrès 53.
 — Fritz, Vve, mde meubl.,
 Moulins 5.
 — Fritz, creus., Moulins 2.
 — Hri, emboît., Moulins 5.
 — P.-E., grav., Doubs 23.
 Jung-Marguerat, Ph., grav.,
 Nord 3
 Jung-Roth, dégross., Nord 54.
 Jung-Schaad, Mme, couturière,
 Rocher 21.
 Jungen, Chr., commiss., Gren-
 nier 30.
 — Fritz, commiss., Gren. 30.
 — Jac., cantonn., Gren. 30
 — Jean, empl., Grenier 30.
 Junod, Arn., fils, émail., Numa
 Droz 135.
 — Arth., horl., Grenier 33.
 — Arth., remont., Beau-
 Site 3.
 — Arth., nickel., J.-Droz 52.
 — Arth., rem., Industr. 22.
 — Bertha, s. prof., Paix 17.
 — Céc., inst., Paix 17.
 — Chs, remont., Nord 151.
 — Ch., secr. école d'horloger.,
 Serre 79.
 — Clara, s. prof., Paix 17.
 — Ed., mont. boît., Conc. 3.
 — Emma, barill., Nord 151.
 — Em., rem., Nord 127.
 — Est., institut., Paix 17.
 Junod, Fcis, rem., Progrès 137.
 — Fz, boît., r. H.-de-Ville 45.
 — frères, fab. b. or, Serre 32.
 — Franç., boît., r. Hôtel-de-
 Ville 45.
 — Hri, horl., Versoix 5.
 — Jules, représentant, Tête-
 de-Ran 31.
 — Ls, grav., Numa-Droz 135.
 — Ls, boît., Industrie 16.
 — Ls, Vve, mén., Paix 17.
 — Marie, instit., Jardinet 25.
 — Marie, Vve, ménag., Gre-
 nier 33.
 — Pierre, mont. de boîtes,
 Bois-Gentil 11.
 — Rachel, institut., Tête-de-
 Rang 31.
 — Soph., Vve, s. prof., Col-
 lège 17.
 — Vve, mén., Dr.-Pre-Bourq. 5
 Junod fils et Cie, fab. d'horl.,
 Promenade 5.
 Junod-Droz, Jâmes, fabr. b. or
 Serre 32.
 Junod-Girard, Ul., fab. d'horl.:
 Promenade 5.
 Junod-Quartier, Henri, boît.,
 Fritz-Courvoisier 23.
 Junod-Stoller, Vve Léa, taill.,
 Nord 111.
 Jutzeler, Jacques, commis,
 Ronde 6.
 Jutzeler-Hegi, F., comm. cuirs,
 Ronde 6.
 Juventuti, Collège 9.
 Juvet, Alb., fab. d'horl., L.-Ro-
 bert 32 a; mén. Serre 28.
 — Alb., rem., Terreaux 17.
 — Henri, remont., Nord 209
 — Lse, Vve, s. prof., N.-Droz
 25.
 — Pre, inst., N.-Droz 25.
 Juvet-Blanchard, Vve C.,
 Paix 7.

Juvet-Calame, Chs, rent., L.-Robert 33.
 Juvet-Corlet, Jean, horl., Crétets 136.
 Juvet-Gehrig, Arn., commis, Côte 7.

K

Kaderli, Herm., remout., Prem. Mars 8.
 — Hri, m. boulang., L.-Rob., 112.
 Kaderli, Vve Jean, épicerie, Progrès 99.
 Kægi-Hœltschi, Rob., mécan., Serre 101.
 Kaempf, Ch., conc., Marché 6.
 — Elisa, Vve, journal., rue Hôtel-de-Ville 17.
 — R., grav., Parc 84.
 Kaenel, Elise, adouciss., Numa Droz 15.
 — Frida, s. prof., Serie 5
 — Vve Lse, s. prof., Serre 5.

Kænel, Marie, mén., Pont 18
 Kæser, Alice, grand., Parc 80.
 — Germ., Vve, ménag., Fr.-Courvoisier 5.
 — Lina, grand., Parc 80.
 — Ul., remonteur, Parc 80.
 Kahlert, Ele, rel., Léop.-Rob. 9; (mén.) Charr. 37.
 Kahn, Sylv., commis, Daniel-Richard 39.
 Kairis, Jean, achat d'horlogerie Paix 55.
 Kaiser, Adeline, s. prof., Terreaux 1.
 — César, graveur, Temple-Allemand 101.
 — Ch. fils, grav., Epargne 4.
 — Ed., prof. dessin, Temple-Allemand 45.
 — Edm., grav., Epargne 4.
 — Ges, grav., Epargne 4.
 — G., aide-boul., r. Hôtel-de-Ville 7.
 — J.-A., boît., Nord 13.
 — Jeanne, taill., Epargne 4.
 — Marie, brod., T.-Allem. 45.
 — Vve S., pens., Léopold-Robert 18 b.

Kaiser-Droz, Chs, grav., Epargne 4.
 Kämpf, Ern., Collège 8a
 — Léa, Vve, sertisseuse, Commerce 131.
 — Ls, secrets, Parc 79.
 — L. Vve, horl., Jac.-Brandt 124.
 — Marie, ménag., Envers 26.
 Karlen, A., Vve, ménagère, Industrie 21.
 — Elisa, aig., Industr. 21.
 — Lse, rep. linge, Numa-Droz 12.

A & W KAUFMANN8, rue du Marché 8

Combustibles

Casses

Marmites

Quincaillerie

Pointes

Limes

—
Téléphone 56

- Karlen, Pl.-Ele, cadr., Numa-Droz 12.
- Karrer, Ant., m. charp., Charrière 93.
- Kasper, G., empl., J.-S., Crétets 145.
- Max, mécan., Grenier 21.
- Kaufmann, Albert, con.tust., Collège 22.
- Vve A., s. prof., Marché 8.
- A. et W., mag. fers, rue Marché 8, (entrep.) Léop.-Robert 109a.
- Emma, demoiselle magas., Boucherie 2.
- F., Vve, comb. et camm., Collège 22.
- Jac., herb.-mass., Daniel-JeanRichard 25.
- Jean, tonnel., Charr. 27.
- Jean, rem., Sorbiers 23.
- Leiba, démont., Daniel-J.-Richard 29.
- Léon, horlog., Di-J.Rich. ?
- Rosa, taill., Collège 22.
- R.-Marg., régl. Collège 22.
- Walt.; rem., Combe-Grieurin 31.
- Willy, négt., L.-Rob. 19.
- Kaufmann-Mosimann, A., négoc., Marché 8.
- Kautz, Jean, m. taill., Léop.-Robert 32.
- Kehrly, Pl. institut., Avocat-Bille 6.
- Keller, Chs.-E., méc. Buiss. 23.
- Chs, emp. banq., Paix 47.
- Elise, Vve, ménag., Fritz-Courvoisier 32.
- Keller, Elisab., Vve, s. profess., Jaq.-Droz 56.
- Ele man., Industr. 3.
- Ele. dégro., F. Courv. 32.
- Keller, Htte, commis, Jaquet-Droz 56.
- Herm., horticult., Fritz-Courvoisier 46.
- mag. fleurs, Serre 14.
- Jos., men., N.-Droz 120.
- Lidia, modiste, Numa-Droz 75.
- Louis, fabr. d'horlog., N.-Droz 33.
- Marg., fleur., J.-Droz 56.
- Osc., bur. plac., N.-Droz 37.
- Paul, représentant, Fritz-Courvoisier 32.
- Pl, rem., N.-Droz 77.
- Keller-Binggeli, Ern., conc., Parc 9 ter.
- Keller-Glauser, G., rem., Temple-Allemand 139.
- Keller-Jaccard, A., horl., N.-Droz 77.
- Keller-Jaquet, E., épïc., H.-de-Ville 13.
- Keller-Wirz, Herm., compt., Dd-Pre-Bourq. 5.
- Kemeli, Dom., maçon, rue Hôtel-de-Ville 69.
- Kempf, Emilie., couturière, Puits 7.
- Lucie, poliss. bcit. mét. Ronde 39.
- Kenel-Bourquin, D., f. d'horl., Paix 17.
- Kern, Alb., fact., Prog. 91a.
- Hermine, horl., Prog. 91a.
- Joseph, m. cordonn., Progrès 91a.
- Lse, journ., Jac.-Brandt 145.
- Vve, Ros., ménag., Jacob-Brandt 145.
- Kernen, Abah., domestique, Entrepôt 19.
- Arn., empl. J.N., Serr. 77.

- Kernen, Chs., fond., N-Droz
43
— Ele, empl. J.-N., Serre 77.
— Emile, fabr., ressorts, Char-
rière 27.
— Jules, laiterie, Serre 55.
— Lina, empl., Paix 25.
— Madel, journ., Stand 8.
— Marthe, demois. magas.,
Serre 55.
— Ros., horl., Serre 77
- Kessler, Conr., commis banq.,
Premier-Mars 14b.
- Kesseiring, Kilian, comptab.,
Léopold-Robert 24.
— Math., commis, Doubs 139
— Soph., Vve, ménagère,
Doubs 139.
- Ketterer, Alb., rem., Terr. 18
— Ele, rem., Fr.-Courv. 58.
— F., taill., r. des Bois 6.
— Ges, dégross., Léopold-
Robert 84.
— Jules, cadrans, Aurore 7.
— J.-Alb., rem., Serre 9.
— Léon, boît., Bois 6.
— Lse, mén., r. des Bois 6.
— Pl, fond., r. des Bois 6.
- Ketterer-Joliden, Ges, dégross.,
Léopold-Robert 84.
- Kiefer, Gust., fab. mastic,
Parc 52.
- Kielinger, Laure, coiff., Ronde
26.
— Lsa, mod., Ronde 26.
— Max, chapel., Ronde 26.
- Kiener, Henriette, horlogère,
Serre 73.
- Kilchenmann, Chs, fab. d'horl.,
Progrès 135.
— frères, f. d'horl., Prog. 127
— Gottl., rem., Paix 83.
— Paul, fab. d'horl., Progrès
127.
- Kirchhofer, Alf., rem., Nord
168.
— Chs, boît., Sorbiers 17.
— Elisa, rep. lingè, Sorb 17.
— Ern., commis, Doubs 127.
— Eug., rem., Tête-de-R. 25.
— Jules, repass., Doubs 127.
— Louise, débris, Doubs 127.
- Kirchofer-Girard, Jules, rem.,
Soph.-Mairet 18.
- Kirsch, Ad., typogr., Daniel-
JeanRichard 39.
— Chs., horl., Jardinets 1
- Kissling, Alf., rem., Progrès 18.
— Alf. fils, rep. Progrès 18.
— Hri, commis, Prog. 18
— Maria, ménagère, Avocat-
Bille 6.
— Paul, horlog., Progrès 18.
— Théophile, fabr. d'horlog.,
Nord 60.
- Klæffiger, Ele, sellier, Stand 8.
- Klay, Htte, Vve, rep. lingè.,
Jaq.-Droz 10.
- Kleeblatt, D., fab. d'horlogerie,
Paix 17.
- Kleiber, Anna, repass. lingè,
Industrie 34.
— G., menuis., Industrie 34.



SWISS CHAMPAGNE

Vins mousseux
DE NEUVILLE & C^{IE}
COLOMBIER (Suisse)

- Kleiner-Moritz, courtier,
Serre 11 bis.
- Klinger, A., décor., N.-Droz 60.
- Klinger-Robert, Vve, ménag.,
N.-Droz 64.
- Klink, Ern., mécan., Numa-
Droz 98.
- Klœetti, Ed., men., Belle-Vue
19.
- Klopfenstein, Aug., boulang.,
N.-Droz 57.
- Ch., m. lég., J.-Droz 35.
- Céc. Vve, mén., Terr. 17.
- Fritz, m. grav. (ménage)
Moullins 3.
- Jean, ressorts, Terr. 17.
- Klopfenstein et Guinand, grav.
Moullins 5.
- Knecht, Aug., conc., Paix 153.
- Fritz, voit., Chapelle 9.
- Kneuss, A., bijout., N.-Droz 13.
- Bern., herl., N.-Droz 90.
- Charles, remont., Temple-
Allemand 81.
- Hri, rem., Progrès 97a
- Jules, Vve, horl., Prog 105.
- Max, commis, T.-Al. 105
- Kneuss-Eymann, Charles, horl.,
Grenier 43d.
- Knöpfel, Otto, commis, Côte
12.
- Knörr, Vve Céc., journal., r.
Hôtel-de-Ville 38.
- Knuchel, Fritz, man., Indust. 18
- Knuss, L., rem., Puits 29.
- Knutti, Christ., bouch. Cure 3
- Jean, cafetier, Daniel-Jean-
Richard 11.
- Jean, fils, herlog. Lan-
JeanRichard 11.
- Kobel, Em., dégross., Pont 34.
- Kobsa-Lœb, Arth., typog., Progrès
8.
- Koch Ch., Vve, conc., A.-M.-
Piaget 54.
- Koch, Pl., lithogr., Parc 47
- Kocher, Alb., prof. Ec. d'art
Tourelles 39.
- Alex., mécan., N.-Droz 150.
- Bern., md légum., D.-Jean-
Richard 31.
- Chs, négt., Nord 115.
- Chs, commis, Parc 39.
- Ele, rem., Doubs 121.
- Emile, boulang.-pâtisser.,
Doubs 60.
- Fritz, décor., Nord 167.
- Fritz, Vve, N.-Droz 12a.
- J., négoc., L.-Rob. 20.
- Lsa, mén., N.-Droz 150.
- Marie, journal., Puits 4.
- Marie, Vve, journal., Parc
39.
- Rod., herl., Progr. 13.
- Sèph., Vve, s. pref., Dan-
JeanRichard 23.
- Will., empl., Rocher 2.
- Kocher-Bauer, Vve Louise,
journal., Nord 13.
- Kocher-Ryser, Jules, herlog.,
Marché 8.
- Kocher-Sémon, Charles, horl.,
Numa-Droz 90.
- Kocher et Cie. mag. de l'Ancre,
Léopold-Robert 20.
- Kœhli, Alf., Vve, ménag., T.-
Allemand 85.
- Kœhli, Berthe, commis, Hôtel-
de-Ville 6.
- J.-Rodolp., H.-de-Ville 6.
- J.-Rodolphe, fils, employé,
Hôtel-de-Ville 6.
- Jeanne, assortim., Hôtel-
de-Ville 6.
- Jules-Arm., remont., r. H.-
de-Ville 6.
- Kœnig, Walt., pâtiss. Progrès
161.
- Kœtzlé, Gges, décalq., Crétêts
153.

- Kohl, Chs, peint., Progr .99a.
 — Marie, Vve, s. prof. Jac.-Brandt 124.
- Kohlbrunner, Pl., mécanicien, Promenade 15.
- Kohler, Berthe, dem. magas., Doubs 27.
 — Cés., horl., Charrière 49.
 — Ch., commis, Doubs 27.
 — Christ, man., r. Hôt.-de-Ville 41.
 — Ernest, typogr., Premier-Mars 15-bis.
 — Frédéric, voyageur, Fritz-Courvoisier 36.
 — Frida, peintre en cadrans, Doubs 27.
 — Frida, poliss., G.-Dufour 8.
 — Fritz, sertiss., Doubs 77.
 — Hri, conc., Serre 32.
 — Jacq., épicer., Doubs 77.
 — Jacob, boît., Ronde 9.
 — Mina, ménag., Gibral. 4.
 — R., Vve, ménag., Général-Dufour 8.
- Kohler-Bandelier, Jean, négoc. vins, r. Gibral. 4.
- Kohler-Barbey, Chs, doreur, Léop.-Robert 30.
- Kohler-Ludi, Gottf., facteur, Doubs 27.
- Kohler-Matile, Léop., m.grav., Doubs 65.
- Kohli, Anna, mén., Nord 167.
 — Barb., journ., Nord 167.
 — Elis., instit., Nord 167.
 — Fritz, grav., Terreaux 28.
 — Jean, empl. gaz, Fleurs 22.
 — J., Vve, cadr., Entrep. 43.
 — Mmes, pension, Léopold-Robert 32.
 — Ros., colport., Fr.-Courvoisier 58 a.
- Kohli-Wenger, Elise, Vve, s. profess., Doubs 127.
- Kelb, Ed., conc., J.-Brandt 8
 — Elisa, taill., J.-Brandt 8.
 — R., pol. cuv. or, Léopold-Robert 100.
- Kölliker, Willy, technic., Al.-M.-Piaget 32a.
- Kollros, Hans, boulang., Serre 11.
 — Paul, Serre 11.
- König, Alf., Vve, épicerie, Temple-Allemand 1.
 Louis, remplaçant postal, Temple-Allemand 1.
 — Sel, voit., Chapelle 17.
- Koppler, Charles, estampeur, Nord 27.
- Kormann, Jean, mécanicien, Nord 47
- Kormann-Meillard, Louis, voyageur, Industrie 2
- Kothe, Hermann, menuisier, Parc 96
- Kotz, Hri, m. cordonn., Progrès 65a.
- Kowitsche, J., horlog., Crêt 24.
- Kraft, Ern., fondé pouv. Tourelles 15.
- Kramer, Arth., rem., Paix 77
 — Charles, empl. J.-N., Jac.-Brandt 131.
 — Fr., ébén., Terreaux 11.
 — Fritz, empl. comm., Fritz-Courvoisier 36a
 — Marie, dem. mag., Parc 16.
 — Paul, bijout., Place Hôtel-de-Ville 5; ménage, Rue-Neuve 8.
- Krattiger, Jean, ébauch., Charrière 64bis.
- Krebs, Alf., man., Nord 149.
 — Alf., fils, menuisier, Nord 149.
 — Ch., commis, Nord 75.

- Krebs, Chs, cocher, Doubs 7.
 — Ele, représ., L.-Robert 68.
 — Ern., commis, Nord 75.
 — Fritz, sert., Doubs 23
 — Gottl., empl. gaz, Ronde 13.
 — Gottl., grav., N.-Droz 33.
 — Nelly, régl., Manège 20.
 — Rosa, pcl. boît., Prog. 129.
 — Suz., Vve, mén., Pont 34.
 — Suz., compt., Manège 20.
 Krebs-Berger, Vve G., Manège 20.
 Krebs-Kaufmann, Julia, Vve, s. prof., Nord 75.
 Krebs-Maffly, Alf., ressorts, Ph.-Hri-Matthey 13.
 Krebs-Perret, Gottl., café, Premier-Mars 7-a.
 Krebs-Vogel, H., bouch. chevaline, Balance 6a
 Krebs-Vogel, Hri, fourrages, Collège 52.
 Krebser, Jean, régl., Puits 1.
 Kreis, Alph., rem., Indust. 20.
 — Jean, grav., Nord 172.
 Kreiss-Hermann, Jos. Industrie 20.
 Krenger, Ges, rem., Rech. 14
 — Marguerite, poliss. boît. or, Chapelle 5.
 Krentel, Elisab., inst., Temp. Allemand 13.
 — Marie, ménag., T.-Allem. 13.
 Krentel, Mlles, T.-Ail., 13.
 Kretz, Jos., m. ferblantier, mén. Moulins 3.
 Kreutter, J.-J., pos. de glaces, Léop.-Robert 19.
 Kreutter-Bourquin, U., four. d'horlog., J.-Droz 32
 Krœpfli-Jeanneret, Lse, taill., Jacob-Brandt 8.
 Krone, Fritz, taill., Paix 97.
 Kronenberg, Adolphe, boîtier, Nord 59.
 Kronvitter, M., ressorts, Nord 159.
 Kropf, Hri, voyag., Nord 169.
 — L., rep. linges, r. H.-de-Ville 7 b.
 — Paul., pos. pieds cadrans, Nord 169.
 Kropf-Maillardet, F., compt., Nord 133.
 Kröppli, Ad., rem., Dan.-Jean-Richard 37.
 Krummen, Alf., pens., Bucherie 6.
 Krummenacher, Jules, emb., Parc 50.
 Kubler, Alice, horl., Doubs 99.
 — Adel., journal., Côte 9.
 — Ges, ébén., Jaq.-Droz 8.
 atelier Jaq.-Droz 14-a.
 — Jeanne, repass. linge, Doubs 99.
 — Jules, Vve pend., Pont 13b.
 — W., ferblant., A.-M.-Piaget 67.
 Kucher, Hri, boîtier, Jaquet-Droz 20.
 Kuenzi Elisabeth, s. prof., T. de-Rang 37.
 — Fritz, chef de sec., Tête-de-Ran 37.
 Kuffer, Edgar, m. coiff., Premier-Mars 4.
 — Ed., achev., Serre 87.
 — El., rep. linge, L.-Robert 84.
 Kuffer-Burnier, Vve, ménag., D.-Pre Bourquin 19
 Kuhfuss, Ern., rem., Pont 32.
 — Jules, remont., Pont 32.
 Kuhfuss-Betschen, J.-E., méc., Pont 32.

- Kuhfuss-Cartier, Chs., mécan., Succès 15.
- Kuhling, Georg., drog., Serre 11bis.
- Kuhling-Bobbia, Ch., drog., Doubs 49.
- Kuhni, Ch., empl. comm., L.-Rebert 18 a.
- Kuhni Jean, taill., F.-Crv. 43.
— Laure, empl., N.-Droz 96.
- Kunn, Alf., remont., Charr. 27.
- Kulling, Adrien, conducteur, Manège 20.
- Kullmann, Aline, ménag., Paix 21.
- Kullmer, Emile, négociant, Grenier 37.
— Jean, s. prof., Gren. 37.
— Jtte, s. prof., Grenier 37.
- Kummer, A., horl., Sorb. 21.
— B., Vve, mén., Industr. 26.
- Kummer-Gisiger, Anna, journ. Retraite 14.
- Kummer-Haas, Vve, Anna, Paix 39.
- Kundig, Jean, pâtiss., Paix 21.
— Mme, lingère, Paix 21.
- Kung, Jules, commis, Tour. 21.
— Pl, remont., Combettes 2.
- Kung-Champod, Gges, fabric. d'horl., Grenier 32.
- Kunty, Eug., veitur., Terr. 41.
- Kunz, Abrah., rem., Puits 17.
— Adèle, Vve, s. profession, Entrepôts 23.
— Ele, remont., Parc 3.
— Fréd., pierr.-sert., Pont 13.
— Gab., commis, Parc 3.
- Kunz, Léon, grav. guil., Parc 77.
— Ges, empl., Progrès 90.
— Lsa, poliss., b., Parc 77.
— Lse, rep. linge, Puits 3
- Kunz-Gorgerat, Ad., rem., N.-Droz 16.
- Kunz-Maire, Léon, Usine des Forges, fourr. Entrep. 23
- Kunz-Maire, Sam.-Léon, combustible, Progrès 90.
- Kunz-Montandon, Chs-Alb., pierr.-sert., Alex.-Marie-Piaget 81.
- Kunz-Robert, Charles, horl., Al.-M.-Piaget 29.
- Kunzer, Ls, s. prof., Doubs 115.
— Marcel, peint. s. émail, Doubs 115.
- Kunzi, Ele, tapiss., Temple-Allemand 81.
— Fritz, m. tapiss., Parc 100 et 104.
— Jean, commis post., Doubs 129.
— Maria, s. prof., T.-Allem. 81.
— Red., Vve, ménag., T.-Allemand 81.
- Kunzi-Dubois, Chs, commis, Doubs 113.
- Kupfer, Ed., remont., Jaquet-Droz 60.
- Kurt, Ch., beît., Prévoyance 90.
— Ls, mécan., J.-Brandt 126.
— Louis, remont., Charr. 64

MAMANS !

Donnez à vos enfants du thé «**TOT LAM**» (fleurs de thé). C'est le seul qui n'énerve pas et ne fatigue pas l'estomac.

S'adresser rue Léopold Robert 7, 1er étage.

- Kurt, Lucie, demcis. mag.,
Charrière 64
— Oswald, rem., Charrière 64
Kurt-Bregnard, Charles, boît.
Valanvron 6.
Kurt-Marchand, Ls, mécanic.,
Charrière 64.
Kurz, Sam., Vve, ménag., Parc
20.
Kurzen, Gotth., employé gaz,
Collège 52 .
Küssmaul, Mme A., cadrans,
Nord 66 .
Kuster, Louis, magas vélos,
Jaquet-Droz 18 .
— Ls, vélos, (mén.) Env. 20.

L

- Laager, Ch., régl., Pr.-Mars
10 a.
— Elisa, épicer., Charr. 22a.
— Ls., empl., P.-Mars 10a
— Vve Ls, Pr.-Mars 10-a.
Laager-Linder, Mme, coutur.,
Premier-Mars 10-a
Laager-Tissot, Jtte, broderies,
Crétêts 65 .
Labhardt, Hans, boucherie,
Numa-Droz 1.
Labourey, Vital, fab. balanc.,
Côte 14.
Lachat, Gab., aig., Fleurs 22.
— Irène, aig., Fleurs 22.
— Jules, grav., Charrière 57.
— Léon, achev., Fleurs 22.
— Vict., méc., Progr. 119 a.
— Xav., Vve, mén., Fleurs 22
Lachat-Chuart, Anat., cuvet.,
Nord 29.
Laederer, Bertha, régi., Grenier
39 e.
— Berthe, régl., Grenier 39 e.
— Elisa, carrés débris,
Grenier 39 e.
Laederer, J.-E., cmmis banq.,
Grenier 39e
— Léon, démont., Paix 74.
Læng, Arm. horl., Prévoy. 90.
— Ele, remont., A.-M.-Piag.
81.
— Nicol, pivot., Prévoy. 90.
Laeng-Colemb, Ele, remont.,
N.-Droz 12.
Lagger, Ant., man., Charrière
21 a.
— Ed., boît., Charrière 21 a.
Lagnaz, Alf., ag. pol., Progr. 15.
Laiterie agric., d. prod., r. H.-
de Ville 7 et 7a.
Laiterie coopérative, succ.,
Fr.-Courvoisier 12.
Laiterie coopérative, Charr. 15.
Laiterie d. product., Paix 61.
Laiterie Soc. Coopér., Paix 70.
Lalive, Aug., prof., Gren. 41g.
— Eug., instit., Grenier 41e.
Lamarche, Arth., fab. cercles,
Parc 29.
— Ed., cercles, Parc 29.
— Vit., cercles, Parc 29.
Lamazure, Mlles, r. H.-de-V.9.
Lambelet, Albert, architecte,
Commerce 117.
— Ern., archit., Dl.-JeanRi-
chard 17.
— Fritz, ser tiss., Dl.-JeanRi-
chard 37.
— Mme, creus., A.-M.-Piag.
19.
— O., rem., A.-M.-Piag. 19.
Lambercier, Julia, cadrans,
Doubs 119 .
— Paul, rem., Sorbiers 23
Lambert, Aug., assort. anc.,
Pl.-d'Armes 1 bis.
— Honor., journ., Puits 29.
— Jacq., Vve, Parc 108.
— Erh., préposé poursuites,
Commerce 9.

- Lambert-Gentil, Alice, prof. piano, J.-Brandt 12.
- Lamblin, Gges, commiss., L.-Robert 4.
- Lampert, Jeanne, réol., Terreaux 20.
- Jos., grav., Terreaux 20.
- Jean, grav., Jardinets 1.
- Elisa, Vve, marchande lég., Terreaux 21
- Lampre-Nussbaum, Hri, par., Paix 15.
- Landau, J., rem., D.-Jeanrichard 29.
- Landry, Alb., grav., Envers 16.
- Am., horl., Grenier 39e.
- André, nég., Bois-Gentil 15.
- Arth., horl., Al.-Marie-Piaget 32a.
- Artile, rem., Ph.-Hri Matthey 9.
- Adèle, ménag., Phl. Hri Matthey 9.
- Berthe-Ida, peint. cad., Grenier 41e.
- Ch., cadrans, Buissons 5
- Ch.-F., épïc., Parc 86
- Ges, grav., Jac.-Brandt 131.
- Gges, pivot, Ph.-Hri Matthey 7.
- Gust., grav., Industr. 13.
- Hél., taill., Ph.-Hri Matthey 9.
- Ida, garde-mal., Léop.-Robert 49.
- J., dem. mag., N.-Droz 31
- Jeanne, Vve négociante, Gren. 1 et L.-Rob., 42-44; mén. Bois-Gent. 15
- Julia, aciers, N.-Droz 31
- Jules, confis., Terreaux 8.
- Jules, fab. cadr., Grenier 41e.
- Landry, Léon, horl., Succès 13a
- Pre, nég., Al.-M.-Piag. 79.
- Rose, commis, Gren. 39e.
- Walt., émaill., Gren. 41e.
- Willy, commis, Gren. 41e.
- Xav., remont., Progrès 77.
- Landry-Billon, Vve, s. prof., Serre 11.
- Landry-Egé, Ch., grav., Numa-Droz 31.
- Landry-Paccio, Ele, graveur, Cure 2.
- Landry-Rosselet, Chs., rem., Paix 77
- Landry et Renck, grav.-décor., Cure 2.
- Lanfranchi, Gges, menuis., Bel-Air 14.
- Jos., menuis., N.-Droz 49.
- Lanfranchi, frères, m. menuis., Bel-Air 14.
- Lange, Adèle, s. prof., Léop.-Robert 37.
- Langel, Jules, bijout., Serre 97.
- Langenegger, Fritz, étuis N.-Droz 154.
- Gottfried, étuis Numa-Droz 154.
- Madeleine, ménag. Numa-Droz 154.
- Lanz, Alice, aig., Temp.-Allemand 85.
- Berthe, régl., Temp.-Allemand 85.
- Chs., commis, Doubs 83
- Ernest, mécan. l. N., L.-Robert 140.
- Jean, boit., T.-All. 85.
- Lanz-Bon, J., prof., Doubs 83.
- Lany, Ad., charpent., Progrès 113.
- Laplace, Jacq., guill., Parc 30.

- Larcher, Florent., instituteur, Nord 57.
- Lardon, Ls, serrur., Fr.-Courvoisier 31.
— Olga, s. prof., Fr.-Courvoisier 31.
- Lardon-Bovet, Jules dégross., Nord 9.
- Lareida, Alb., dégross., Doubs 143.
— Gust., boît., Pestalozzi 55.
— Lse, ménag., Doubs 143.
- Lassueur, Léa, rep. linge, N.-Droz 2 a.
- Lassueur, Paul, remont., Numa-Droz 2a.
— Will., commis post., Progrès 7.
- Lassueur-Steiner, Pl, remont., Nord 50.
- Lauber, Christ., taill., Puits 25.
— Ed., ress., Terreaux 9
— Ernest, café-brasserie, Progrès 11a.
— Ern., commiss., Coll. 22
— Ida, fin. b. or, Parc 13.
— Jeanne, poliss. boîtes or, Charrière 3.
— Ls, fact., Parc 13.
- Lauber-Chervet, Ch., facteur, Doubs 141.
- Lauber-Roth, F., fact., Charrière 3.
- Lauber-Schaad, G., mécanic., Beau-Site 3.
- Läubli, Jeanne-Alice, empl., S.-Mairet 1.
- Laubli-Ruch, Aug., serg. gend., Buissons 7.
- Laubscher, Ad., boul., Progrès 89 a.
— G., Vve, café-brass., Serre 12.
— Céc., Vve, mén., r. H.-de-Ville 63.
- Laubscher, Céc., Vve, pierr., r. H.-de-Ville 65.
— Charles, pendants, Léopold Robert 17a.
— Ed., ress., Ronde 9.
— Eug., empl. Serre 43
— Jeanne, horlog. Ronde 9.
— Louis, empl., Serre 43.
— Math., horl., Nord 47.
— Pl, commission., Nord 47.
- Laubscher-Grosjean, Vve C., aciers, Serre 43
- Laüener, Ella, instit., Jardin. 21.
— Gges, m. boulang., Puits 16.
— Lydie, téléph., Jardin. 21
— René, com. post., Jard. 21
— Wilh., boul., Puits 16
- Lauener-Staehli, Ch., commis post, Jardinets 21.
- Lauper, Ed., commis, Doubs 153.
— Ed., direct. d'usine, Doubs 153.
— Elisa, s. profess., Fritz-Courvoisier 43.
— Emma, tailleuse, Fritz-Courvoisier 43.
— Emile, ferblantier, Fritz-Courvoisier 43.
— Gottfried, couvreur, Fr.-Courvoisier 43.
— Jac., m. taill., Pr.-Mars 6.
— Jules, taill., Fr.-Courv. 24.
- Laurent, Christ., mde, Progr. 113.
- Laut, Anna, poch., Progr. 18.
— Jean, fils, tailleur, Progrès 11.
— Madel., Vve, pochettes, Progrès 18.
- Lavagna, Louis, négociant, Industrie 6.
- Laval, E., remont., Parc 11.
— Hél., cadr., Progrès 97.

- Laxgang, Charles, bijoutier,
Succès 15 a.
- Lazzarini, Eug., ménag., L.-
Robert 132 .
— Jos., entrep., N.-Droz 122.
— Ele, mécan., Parc 5.
- Leber, Ls, empl., Granges 5.
- Leber-Gehri, Aloïs, Vve Gran-
ges 5.
- Leber-Viatte, Arm., émail.,
Grenier 43 b.
- Lebet, Ch., pend., 22-Cant. 40.
— Ch., rem., Al.-M.-Piaget 67.
— Del, contr. servic. industr.,
Combe-Grieurin 37 .
— Eug., rem., Doubs 103.
— Gges, remont., Progrès 79.
- Lebet-Gédet, Ch.-Eug., Vve,
Doubs 103.
- Lebet-Hoffmann, Arn.-Fréd.,
manœuvre, N.-Droz 141.
— Anna, s. prof., Tourel 23.
— Marguerite, Tourelles 23.
— Pl, emboît., Fritz-Cour-
voisier 29.
- Lecoultrre-Matthey, Alb., repr.,
r. Neuve 8.
- Leder, Jac., mécan., DrKern 7.
- Ledermann, Marie, rep. linge,
Crêt 18.
- Leduc, Alc., boît., Industrie 13.
— Aug., emboît., Premier
Mars 12 a.
— Eug., chiff. comb., Ver-
soix 5.
— Julia, fin. boît. or, Fritz-
Courvoisier 8.
— Julia, fin. boît. or, Léop.-
Robert 130.
— Ls, ferblant., Parc 23.
- Légeret, Ed., menuis., Beau-
Site 3.
— G., graveur, Couvent 3 .
— Henri, guilloch., Beau-
Site 3.
- Légeret-Muri, Gust., commis,
Beau-Site 3.
- Lehmann, Abrah., ferm., Com-
merce 121.
— Ed., man., Parc 15.
— Ele, nég., Paix 11.
— Ern., typ., Terreaux 8.
— Ern., achev. cuv., Paix 85.
— Fritz, commis, Doubs 157.
— Fr., direct manège, Fritz-
Courvoisier 37 bis.
— Fritz, commis, Prog. 99a.
— Gettl., commis, Jacob-
Brandt 6.
— Hans, maréch., Serre 98bis
— Hri, avoc. et not., Léop.-
Robert 48; mén. Léop.-
Robert 50.
— Hri, voit., Pr.-Mars 17.
— H., empl., Chapelle 17.
— Jac., chauff. gaz, Prog. 9.
— Jean, empl., Puits 3.
— Jean, café, boulang., Fr.-
Courvoisier 26.
— Jean, prof. d'équitation,
Soleil 4 .
— Jeanne, gouvern., Paix 65.
— Marie, garde-mal., Gre-
nier 41 i.
— Osc., f.cuv., A.-M.-Piaget 53.
— Rod., mécan., L.-Rob. 112.
- Lehmann-Borel, L., menuisier,
Paix 76 .
- Lehmann-Schneider, Jean, voit
Premier-Mars 17.

A. Habermusch, Architecte, Temple-Allemand 111

- Lehmann-Willen, Fritz, empl.,
Collège 50.
- Lehmann et Jeanneret, avocat
et not., et Auguste Bé-
guelin, avoc., Léopold-Ro-
bert 48.
- Lehnen, Ad., rem., Doubs 7.
— A. fils, commis, Doubs 7.
— Olga, coutur., Doubs 7
— L., emp. J.-N., Paix 73.
- Leibundgut, Arth., horl., Tête-
de-Rang 25.
— Elise, doreuse, T.-All. 101
— Nic., rem., T.-Allem. 101.
- Le Lien National, Greniër 22.
- Leiser, Fritz, empl., Paix 63.
— Nicol., empl., Paix 63.
- Leister, Chs, ress., Charr. 64.
- Lemp Hri, Vve, commis, Numa-
Droz 154.
— Jean, m. boul., N.-Droz 23.
— S., mécan., L.-Robert 73.
- Lemrich, Albin, merc., Parc 7.
— Alb., pol., Industrie 26.
— Ang., ling., Charr. 30.
— Arm., boît., Industrie 26.
— Blanche, régl., Charr. 30.
— Ed., remont., Charr. 30.
— Fanny, Vve, mén. Temp.-
Allemand 105.
— Gert., vend., Parc 7.
— Gust., remont., Fleurs 32.
— Jules, rem., Industrie 26.
— Marc, commis, Parc 7.
— Paul, commis, Aurore 7.
— Rachel, poliss., Indust. 26.
- Lemrich, Guinand et Cie, fab.
cad. mét., T.-Allem. 1.
- Lemrich-Steiger, Arthur,
échapp., Paix 111.
- Lenel-Kaupp, S., Mde, taill.,
H.-de-Ville 50b.
- Lengacher, Anna, empl. Numa-
Droz 67.
- Lengacher, F., sertiss. pierr.,
Jaquet-Droz 26.
— Hans, restaur., J.-Droz 12.
- Lenoir, Chs-Alf., secrets à vis,
Doubs 101.
— Hri, commis post., Combe-
Grieurin 5.
— Narc., finiss. boît. or,
Doubs 101.
- Lenweiter, Joseph, électricien,
Jardinets 9.
- Lenz, Eug., fils, guillocheur,
Progrès 15.
- Lenzagli, Ls, remont., Fritz-
Cœurvoisier 23b.
- Lécnhardt, Mme Anna, tric.,
Collège 12.
- L'Eplattenier, Ad., Mme, jour-
nalière, Chapelle 12.
— Albert, commis, Doubs 71.
— Ch., remont., Pont 36.
— Ch., prof. peint., r. de la
Montagne 38b.
— Ed., joaill. sertiss., Parc
104.
— Fritz-Alb., fab., pât. alim.
Premier-Mars 14a
— Hri, compt., Doubs 75.
— Ida, rep. linge, Collège 20
— Louisa, commis, Temple-
Allemand 17.
— Ls, grois., Collège 20.
— Marc, p. cad., N.-Droz 99.
— Marthe, demois. magas.,
Doubs 75.
— Numa, guill., T.-All. 17.
— Paul, grav., Sorbiers, 23.
— Paul, émail., Gibralt. 12.
— Paul, mécan., Temple-
Allemand 17.
— Z., fab cadr. émail.,
Fleurs 9.
- Lerch, Ls, m. ferb., Numa-
Droz 27.

- Lergier, Ls remont, Paix 59.
 — Vve, Julie, ménagère, Paix 59.
 — Will., grav. Comm. 127.
 Leschet, Alexis, comptable, Doubs 155.
 — Al., commis, Doubs 165.
 — Elise, acièrs, F.-Crv. 5.
 — Hri, secrets, Concorde 5.
 — Mme, poliss. ac., Côte 10.
 — Paul remont., Côte 10.
 — René, dégross., Tuiler. 30
 — Zélim rem., Tuileries 30.
 Lesquereux Arth, manoeuvre, Tête-de-Rang 62.
 — Bl., sertiss., Nord 174.
 — Cam., man., Paix 67.
 — Ch., repass., Promen. 9.
 — Ch.-Henri, ach. échapp., Nord 174.
 — C., ressorts, Doubs 13.
 — G., fils, pivot., Nord 174.
 — Ges, empl. J.-N., Jacob-Brandt 127.
 — Gges, empl. J. N., Commerce 131
 — Ges, fils, piv., Nord 174
 — Laure, piv., Nord 174
 — Ls., mag. aliment., Pont 4
 — Ros., rep. ling., Prog. 68
 Lesquereux-Digier, Ls, remont., Pont 4
 Lesquereux-Peseux, Eugt, fab. ménag. N.-Droz 14bis
 Le Thecff, Jos., mécan., Sorbiers 23
 Létondal, Hri, rem., Paix 57.
 — Lina, régl., Paix 57
 Letschert, Marg., mén., Numa-Droz 16.
 Leuba, Ariste, boît., Parc 75.
 — Arm., horl., Progrès 135
 Leuba, Bertha, Vve, ménag., T.-Allemand 83
 — Berthe, pierres, Succès 5a
 — Cath., décalq., Paix 3.
 — Cés., rem., Paix 77.
 — Eug., rem., Ravin 7.
 — Ges. man., Dr. Dubois 6
 — Ges, remont., Prévoy. 92
 — Ges, domest., Bouch. 18 et 20
 — Georges, grav., Paix 3.
 — Georges, fils, ag. d'assur., Parc 52.
 — Henri, commis, Jaquet-Droz 12.
 — Vve Henri, fab. d'horlog., Place d'Armes 3.
 — Léon, dessin., Collège 9.
 — Ls, ag. d'aff., et pompes fun., J.-Droz 12
 — Louis, manoeuv., Général-Dufour 10
 — Lse, fleur., Progr. 105
 — Marg., coutur., J.-Droz 12
 — Marie, journ., Serre 61
 — Osc., horl., N.-Droz 133.
 — Pl-Aug., emboît., Numa-Droz 135.
 Leuba-Ducommun, Paul, man.; Général-Dufour 8.
 Leuba-Grezet, Pl, fab., d'horl., Tête-de-Rang 37.
 Leuba-Huguenin, Ch; représ., Succès 5a .
 Leuba-Huguenin Pl., employé, Gibraltar 5.
 Leuba-Muri, Ges, dor., Serre 49
 Leuba-Perret, James, nick., N.-Droz 55.
 Leuba-Richard, Zélim, ag sûr., Côte 7.
 Leuba-Tissot, Osc., horlog., T.-Allemand 91.
 Leuenberg, Anna, Vve, pension- Grenier 21.

- Leuenberger, Bertha, pol b. or,
Parc 96.
- Berthe, ménag., Gren. 21
 - Fréd., emb., Parc 06
 - Jacob, m. cordonn., Fritz
Courvoisier 24b
 - Laure, mén., Doubs 123
 - Marc., ellips., Parc 96.
 - Marie-E., Vve, ménag.,
Numa-Droz 58
 - M.-Lse, horl., N.-Droz 58.
 - Rob., rem., N.-Droz 55
- Leuthold, Ch., café-brasserie,
Progrès 2.
- Chs.-Ele, régl., Progr. 135
 - Ch.-Ls, repass., Gibral-
tar 15.
 - Ele, déc. cuv., N.-Droz 78
 - E. et Cie, décor. cuv., N.-
Droz 78
 - Jtte, horl., Gibralt. 15
 - Marthe, cadr. mét. Gib. 1
 - Paul, boît., Gibraltar 15.
 - P., bur. plac., N.-Droz 37
 - Pl., boît., N.-Droz 37
- Leuthold-Perret, Ch., régl.,
Crêt 14.
- Leuzinger, Alb., commis, r. H.
de-Ville 13.
- Emile, fourn. cordonniers.
Grenier 5.
 - Lucie, s. prof., Balance 7.
 - R.-F., nég., Balance 7.
 - Ulr., peintre-décorateur,
Jaquet-Droz 45; atelier
Chapelle 4.
 - Mme U., Vve, confectons,
r. H.-de-V. 8.
- Levaillant, fils, fabt. horlog.,
(mén.) N.-Droz 171
- Levaillant et Bloch, f. d'horl.,
Léopold-Robert 73a.
- Levatti, Robert, ferblantier,
Nord 169.
- Lévy, Charles, Mag. Continen-
tal, rue Neuve 2 .
- Gilb., mach. à coudre
rue Neuve 8
 - Isaac, Grande Maison,
Léopold-Robert 32; mén.
Parc 31bis
 - J., agent, Collège 50
 - Isidore, Vve, L.-Rob. 38.
 - Jean, menuis., fab. cerc.
Ronde 21a.
 - Léon, commis, Serre 22
 - Luc, horl., Paix 81
 - Sahra, Vve, pension, Serre
57c.
 - Sim., négoc. vins, Place
Neuve 4.
 - Simon, colport. Parc 1
- Lévy-Lippmann, G., Vve
s. profess., Serre 22
- et fils, nég. farine, Dan-
JeanRichard 14.
- Lévy-Paris Ern., négociant,
D.-JeanRichard 14.
- Lévi-Wolfsbruck, Th., remont.,
T.-Allem. 79.
- Lévy-Zivy, N., s. profess.,
Jacob-Brandt 6.
- L'Héritier Fréd., entrepren.,
Léopold-Robert 130.
- Hort., ménag., Léopold-
Robert 112.
 - Marie, Léopold-Rob. 112
- L'héritier-Faure Jles, entrepr.
Commerce 130
- Lhoest, V., professeur chant,
Parc 9bis.
- Librairie Coopérative. Léopold-
Robert 43.
- Libmann, Alex., horlog., D.-
JeanRichard 39.

- Libmann, Gast., commis, Dl-
 JeanRichard 39.
 — Ls, voyag., D.-J.Rich. 39
 Liechti, Ant., lingère, Est 22.
 — Berthe, régl., Temple-
 Allemand 21.
 — Charles, commis, Temple-
 Allemand 21.
 — Chn, commis, N.-Droz 82.
 — Emma, creus., Est 22.
 — Elie, brod., Est 22.
 — Ele, Vve, T.-Allem. 21 .
 — Fern., horl., Epargne 20.
 — Gotf., man., N.-Droz 13
 — Jean, dégross., Fr.-
 Courv. 24.
 — Lucien, boît., Est 22.
 — Marthe, institutr., Temple-
 Allemand 21.
 Liechti-Barth, Ls, rem. Léop.
 Robert 144.
 Liechti-Schori, Gottl., charcut.,
 Fritz-Courvoisier 6.
 Liechti-Voiblet, Ed., boît. Fr.-
 Courvoisier 22a
 Liemlé, L., grav., Indust. 19
 Lien National, Grenier 22.
 Liegeois, Ges, blanch. méc.,
 Stand 6.
 Liengme, Alb., dir. techniq.,
 Doubs 147
 — Alice, commis, Paix 97
 — Aloïs, rem., N.-Droz 139.
 — Ed., commiss., Nord 64.
 — Jtte, garde malades,
 Serre 56
 — Léon-Léop., démont.,
 Paix 97.
 — Mme, poliss. vis, Nord
 64
 — Pl., mécan., Paix 97
 — Vve C., pol. cuv., Chap. 5
 Lienhardt, Rod.-A., mécanic.,
 Nord 147.
 Lienhard-Reichen, Rod., atel.
 mécan., Nord 147
 Lier, Ele, tapiss., Grenier 2.
 Limacher, Just., employé,
 Granges 3.
 Limito, Charles, manœuvre,
 Charrière 3.
 Linder, Ad., fact., télégr., N.-
 Droz 102
 — Arnold, Vve, légumes,
 Numa-Droz 74.
 — Aug., boît., Industr. 32.
 — Cécile, dem. magas., T.-
 Allemand 87
 — Chs., grav., N.-Droz 18
 — Emma, dlle magas., In-
 dustrie 32
 — Jacob, empl., N.-Droz 102
 — Marc, pivot., Puits 15.
 — Math., nég., N.-Droz 74.
 — Pre, s. profession, Prem.-
 Mars 10a.
 — Vve, empl. cuis. popul.,
 Puits 20
 — Rob., pivot., David-Fierre-
 Bourquin 1.
 Linder-Madliger, Vve, pension,
 N.-Droz 18.
 Lini, Bertha, aig., Gren. 45.
 — Félix, man., Progrès 6.
 Liniger, André, rem., Grang. 6.
 — Ed., charcut., Doubs 15.
 — Ele-Fréd., café, r. Hôtel-
 de-Ville 7.
 — Vve Fanny, journalière,
 Granges 6 .
 — J.-G., ress., Progrès 6.
 — Lina, Vve, mén., Prog. 103.
 Linzaghi, Louis, rem, Fritz-
 Courvoisier 23b
 Lippetz, Chs, horl., L. Rob. 24:
 — Mme, Vve, s. profess.,
 Léopold-Robert 24.

- Lippetz, J. et Cie, fab. d'horl., Commerce 5.
- Lips Bertha, s. profession, T.-Allemand 101.
- Lizzola, Mart., cordonn., Al.-M.-Piaget 65
- Lobsiger, Jules, employé, Retraite 14.
- Local de l'assembl. des frères, N.-Droz 77.
- Local des tempérants, Gib. 11
— des fonct., postaux, Léop.-Robert 63
- Locatelli, Jean, entr. Doubs 21.
- Loch, Anna, aide mén., Coll. 13
- Lods Alice, balanc., Nord 149.
- Lods-Vuilleumier, Chs, rem., Nord 149.
- Lœb, Franz, mécan., Progr. 8
- Lœffel, Alf., Vve, journal, Progrès 101
— Fritz, remont., Epl t. 1a
— Jean, grav., acier, Nord 63.
— Vve, Marie, mén., T.-All. 13
- Lœrtscher, Chs., émailleur s. fonds, Fr.-Courvois 22
— Ele, boît., F.-Courv. 24a
— Ese, aciers, Collège 8a
— Em., Veuve, ménagère, N.-Droz 111.
— Fern., grav., Nord 169
— Jac., blanch., N.-Droz 127.
— Lse, aciers, Collège 8a
— Otilie, pol., F.-Courv. 22.
- Lœrtscher-Jobé, Marie, j., aig., Gibraltar 17
- Loertscher-Kropf, Aug., rem., N.-Droz 91.
- Lœrtscher-Salfisberg, Joh., chauffeur, Pont 21
- Lœtscher Arm., grav., Vingt-deux Cantons 40.
— Bl. taill., Parc 15.
— Charles, remont. Al.-M.-Piaget 63 .
— Marg., coutur., Parc 13
- Loge de l'Amitié, Loge 8.
- Loichat, Ariste, rem. Gén.-Herzog 20
— Cécile, cadrans, Général Herzog 20
— Jos., commiss., Fleurs 34
- Lekschin, Sim., horlog., Promenade 1
- Lona, Emma, journal, Temp. Allemand 5.
- Longeon, Ant., taill., Parc 88
- Lonstroff, J., mag. caoutchouc, Léop.-Robert 41.
- Loosli, Bertha, dlle mag.; **Sorbiers** 27.
— Ern., menus., Epargne 16
— Ern. fils, menuisier, Epargne 16
— Frantz, pend., Sorbiers 27.
— Fréd., lait., Terreaux 25.
— Fréd., rem., Sorbiers 21.
— Fréd., horl., Nord 129
— Fritz, m. men., Terr. 37a.
— Ida, coutur., Bassets 66.
— Marie, taill., **Sorbiers 27**;
— Mme, mén., Bassets 66.
- Lora Jean, peint. gypseur, Rocher 21.
- Lorasqui, Aug., man., Fleurs 5.
- Lorch, Mlles, magasin nouv., Léopold-Robert 39.
- Lorcher-Fanny, Chs, ressorts, Nord 58.
- Loriol, Chs, café-brass., Al.-M.-Piaget 1.
— C., rep. rem., Temple-Allemand 53 .
— Ls., repass., Puits 20
- Lory, Alb., fournit., Alex.-M.-Piaget 45.
— Fanny, taill., A.-M.-Piaget 45.
— Vve, H.-L., s. profession, Industrie 12.

- Loup, Aug., mécan., Serre 103
 Lovia, Abel, remont., Paix 81
 Lowis, Alv., coiff., Parc 76.
 — Ele, boît., Chapelle 5
 Low, K., bijout., Balance 14.
 Löwer, Alf.-Jules, avoc., bur.
 Léop.-Robert 22; ménage
 Crêt 16.
 — Mme, pol. cuv., Crêt 16.
 Löy, Hri-Gott., Parc 26.
 — Htte, ménag., Parc 26.
 Loze, Constant, manœuv., Mou-
 lins 3.
 — Henriette, instit., Prome-
 nade 7.
 — Jeanne, inst., Promen 7.
 — Jos.-Eug., prof. d'alle.,
 Charrière 1
 — Mlles, écol. privée, Prom. ;
 Loze-Huguenin, Jules, man.,
 Moulins 3.
 Loze-Piguet, Vve Julie, ménag.
 Parc 62
 Luder, Hermann, peint., Com-
 merce 131
 Ludy, Arn., fourn. d'horlogerie,
 Parc 39.
 Lugeon, Berthe, commis,
 Balance 14
 — Edouard, boît., Progrès 16.
 Luginbuhl, Alph. instit., Gre-
 nier 32.
 — A., méc., Jac-Brandt 6.
 — Berthe, aiguill., Temple-
 Allemand 109.
 — Chs., pasteur, Tour. 23
 — Eva, brod., Grenier 32.
 — Fritz, menuis., Serre 96.
 et 98-bis.
 — G., menuis., V.-Cimet. 5.
 — H., remonteur, Sophie-
 Mairêt 18.
 Lugrin, A. et Cie, fab. d'horl.,
 Commerce 17a.
 Luippold, Alb. brass., Pont 36.
 Luks, Chs., colport., indust. 18
 — Chain, nég., Indust. 18
 Luscher, Alb., boît., Avocat-
 Bille 12.
 — Ang., dlle mag., Cure 3.
 — Osc., compt., Hôtel-de-Vill
 40a
 — Lsa, dlle mag., Parc 100.
 — Marg., taill., Progrès 3.
 Luthy, Adèle, Vve, journ., H.-
 de-Ville 71.
 — Adrienne, Signal 10.
 — Arm., boît., Pestalozzi 2.
 — Chl., librair., Pl. Neuve 2,
 ménage Pont 18.
 — Charles, Vve, boulangerie,
 Ronde 21.
 — Charles-Ed., emboîteur,
 Progrès 99a
 — Christ., past., Progrès 36.
 — Clara, règl., Fleurs 16.
 — Ed. fils, boît., Fleurs 16.
 — Ed. père, boît., Fleurs 16.
 — Gottf., tonnel., Terr. 11
 — Gottf., Vve, épïc., Signal 10
 — Gd, emp. gaz, Ronde 43.
 — Hél., Mme, desserv., Léop.
 Robert 56a
 — Jacob, Vve, N.-Droz 2.
 — Julie, Vve mén., Gren. 23.
 — Js, commis, Signal 10.
 — Laure, tenanc. gde cave,
 Terreaux 11
 — Laure, Vve, ménagère,
 Tourelles 43.
 — Léon, ress. et caiss. d'emb.
 Numa-Droz 132
 — L., fab. caiss. et ress.,
 Temple Allemand 111
 — Maria, Vve, s. profession,
 Paix 51
 — Marie, Vve, rep. en linge,
 Industrie 4.

- Luthy, Véréna, taill., Gibral-
tar 2.
— Victor, boît., Fleurs 16.
Luthy-Brunner, Alb., café-bou-
langerie, Parc 70.
Luthy-Meyer, Ed., m. boîtes,
Doubs 5.
Luthy-Sandoz, Fritz, domest.,
Serre 55.
Lutolf, Alois, fab. ann., Jardi-
nets 3.
— Alexis, pend., Charr. 64bis
— Cath., ress., Parc 78.
Lutz, Chs, café, parq., Templ.-
Allem. 101.
— Ch., fils, commis, Temp.-
Allemand 101.
— Ele, boît., Bel-Air 14
— Osc., parq., T.-Allem. 101.
— Rod., m. graveur, Numa-
Droz 131.
Lutz-Evard, Rod., bijout.,
Numa-Droz 49.
Luzuy, Arm., fab. de secrets,
Progrès 135.

M

- Mabboux, Emile, voyageur,
Industrie 4
Macchi-Wymanu, R., épic.,
Parc 88 et 88a.
Mach, Sigmond, fab. cerc., Fr.-
Courvoisier 56a; mén. N.-
Droz 21.
Mächler, Otto, tunnel, rue
Neuve 7.
Mack, Chs., rem., Puits 19
— Chs. fils, commis, Serre 75

- Mack, Vve Jules, café, Gén.-
Dufour 2.
— Ls., rep. commerce, Léop.-
Robert 84
— Louise, polisseuse aciers,
Puits 19.
Macquat, Maur., boît. Sorb. 17
— Ls., fab. aig., Fleurs 6
— Ls., fab. aig., Progr. 11
— Pl, commis, Sorbiers 25.
Macquat-Laubscher Vve, s. pr.,
Industrie 15.
Machetti, Goulia, manœuvre,
Fleurs 5
Madliger, Adèle, polisseuse,
Numa-Droz 105.
— Albertine, lingère, Nord
169.
— Fritz, sertisseur, Progr. 17.
— Jean, rem., Nord 169.
— Léon, boulang. Puits 21.
Mæder, Aline, mén., Charr. 22
— Ern., fils, charron, Ronde
25-27.
— Fréd., remont., Crêt 7.
— Fritz, remont., Paix 57
— Jules, man., Charr. 22a.
— Julia, Mme, ménag. A.M.
Piaget 79
— Martha, téléph., Doubs 123
— Pierre, m. charron, Ronde
25-27.
— Samuel, ressorts, Parc 81.
Maffli, Fritz, voiturier, Ba-
lance 8.
Magasins d'ameublem. du Pro-
grès, Serre 62
Mägli, Frida, cadr. émail, T.-
Allemand 95

AUX MALADES !

S'adresser Léopold Robert 7.

Le Thé "TOT LAM" doit leur être accordé. Ce thé ne retarde pas le sommeil, mais il a une action bien-faisante. Goût délicieux

- Magenat, Gges, plant. échapp.
Envers 32
- Magnin, Am. aig., Parc 67.
— Arn., man., Parc 67.
— C., repass., N.-Droz 94.
— Estelle, Vve, ménag., Ph.-
Henri Matthey 7
— Félicien, mécan., Charrière
21a.
— Fern., ében., Puits 13.
— Gges, commiss., Serre 2.
— Gust., man., Parc 67.
— Gust., fils, manœuv., Parc
67.
— Jean, rem., Nord 151.
— Jeanne, taill., Charr. 33
— Jules, rem., Ph.-Hil-Ma-
they 21.
— Léoc., garde-malades, In-
dustrie 10.
— Luc, men.-parq., Puits 13.
— Marcel, rem., Puits 13
— Marthe, rep. linge, Char-
rière 33.
— Mme, assur., Puits 13.
- Magnin-Amez-Droz, Gaston,
emboît., Progrès 16
- Magnin-Béguelin, Eug., horl.,
Sorbiers 17.
- Magnin-Carnal, Pl., café temp.
et rep., Dl.-Jeanrichard 43
- Magnin-Jacot, Jules, mécan.,
Progrès 68.
- Magnin-Nicolet, J., journ.,
Charrière 33.
- Magnoni, Ern., maç., H.-de-
Ville 56
- Maier, Willy, T.-Allem. 109
- Maillard, B., horl., L.-Rob. 7
— Franc., boît., Charrière 13.
— Alph., Mme, tab. et cigar.,
Grenier 36
- Maillard-Känel, J.-A., gen-
darne, Grenier 36.
- Maillardet, Mél., ébauch.,
Numa-Droz 90
— commis, Jaq.-Droz 29
- Maillat, Jules, remont. T.-Al-
lemand 105.
- Maillot, Alain, rem., Paix 97.
— Aimé, rem., Paix 97.
— Chs-Ges, emboît., Léopold-
Robert 88a.
— Ele, repass., Tête-de-Kang
62.
— Marg., horl., Paix 97.
- Maino-Lini, Eug., menuis. Pr.
Mars 14c
— Rosine, taill. p. homm., Pr.
Mars 14c
- Maire, Alb., Vve, raq., Doubs
153
— And., mécan., L.-Rob. 46.
— Arth., grav., Charrière 68.
— Berthe, ressorts, Serre 6.
— Berthe, Vve, éllip., Pro-
grès 99a.
— Bl, assort., Parc 92.
— Bl., bourse nickel. Doubs
29
— Camille, grav., Prog. 101.
— Céc., libr., Parc 66.
— Ed., commis, Fr.-Courvoi-
sier 36.
— Ed., pl. échapp. Fritz-
Courvoisier 92
— Elise, Vve, ling., Est 10.
— Elisa Vve, ménagère,
Doubs 9.
— Elvina, instit., Ravin 15
— Ern., commis, Bellev. 19.
— Ern., commis postal,
Doubs 9.
— Estelle, taill., Doubs 153
— Eug., horlog., Industr. 36
— Fritz, horl., Crétêts 136.
— Ges, mécan., Puits 201
— Ges, pend., Parc 66.

- Maire, Hél., taill., Parc 92.
 — Hri-Ls, fab. d'horl., T.-
 Allem. 87.
 — Hri, serv. corbill., Puits 17
 — Hri, emboît., Temple-
 Allemand 83
 — Hri, commis, Doubs 9.
 — Htte, instit., Ravin 15
 — Jacq., Vve, lég., Fritz-
 Courvoisier 36.
 — Jâmes, secrets, Parc 92.
 — Jeanne, débris Serre 6.
 — Jeanne, finisseuse boîtes,
 Parc 92.
 — Jeanne, taill., Fr.-Courv. 36
 — Léon, horloger-rahilleur,
 Doubs 29.
 — Léop., grav., P.-H.-Matt. 2.
 — Léopold, Vve, Serre 6.
 — Ls, rem., Léop.-Rob. 46.
 — Vve Lse, mén., Serre 6.
 — Lse-Alice, taill., Ravin 15.
 — Lse-A., commis, Ravin 15.
 — L.-Cécile, tailleuse, r. des
 Champs 61.
 — Marg., paillonn., Temple-
 Allemand 87.
 — Marg., s. prof., Parc 92
 — Maria, rég., N.-Droz 35.
 — Marthe, commis, Doubs 9.
 — Maur., dir. coop., Succès
 15a.
 — Mina, s. profess., Numa-
 Droz 35.
 — Pl., Vve, Versoix 9
 — Ruth., instit., T.-Allem. 87
 — Sahra, horl., Serre 6.
 — Sel, télégr., Doubs 7.
 Maire-Brunner, Vve Rose,
 coiffeuse, Paix 85.
 Maire-Courvoisier, Ges, fourn.,
 Est 14
 Maire-Jeanrenaud, Hri, boît.,
 Paix 73 .
- Maire-Piguet, Pl., gâmier,
 Paix 109.
 Maire-Redard, A., fournitures
 d'horlogerie, Parc 52.
 Mairet, Elis., pol., Prog. 101
 — Lina, tailleuse p. garçons,
 Nord 149.
 — Mlle, pierr., Chapelle 11.
 Mairet-Dessibourg., Arm., rep.,
 Nord 149.
 Mairet-Fatton, Adamir. T.-
 Allemand 105
 Mairet, Locia, Ele, repass., C.
 Grieurin 13
 Mairet-Maridor, A., horl., H.-
 de-Ville 23 .
 Mairet-Perret, Hri, boît., Soph
 Maîret 5
 Mairet-Spah, Ed., rem., T.-
 Allemand 85.
 Mairot, Alph., vélo, Serre 28.
 — Arth., man., Serre 15.
 Maisenbacher, Eug., joaill.
 Premier-Mars 14b.
 Maistre, Albert, compt., Numa
 Droz 154.
 — Arm., horl., Gren. 39e.
 — J., compt., Paix 89.
 — Marcel, horl., Paix 89
 — René, fournit., Paix 89 .
 Maître, Ach., chef d'at., Dd-
 Pre-Bourquin 21 .
 — Bertha, ling., Fr.-Cour-
 voisier 24.
 — Jos., boît., Fr.-Courvoi-
 sier 24.
 — Jules, émail., Nord 64.
 Maladet, Alb., boît., Doubs 9.
 — Vve, s. prof., Doubs 9.
 — Irma, rep. linge, Doubs 9
 Malcotti, Bapt., gyps.-peint.,
 Charrière 16.
 Malcurat, Anth., guillocheur,
 Serre 103.

- Malcurat, Jeanne, aide-magas.,
Serre 103.
- Maleszewski, Fern., repass.,
Jaquet-Droz 60
— Jean, rep., rosk., Chasse-
ron 47.
— Jeanne, repass., Jaquet-
Droz 60
— Marg., coutur., J.-Droz 60
— Marthe, taill., J.-Droz 60
— Vitalis, rep. rem., Jaquet-
Droz 60.
- Maleus, Emma, mod., r. Hôtel-
de-Ville 7.
— Eug., m. men., Premier-
Mars 12a.
— Jean, rem., H.-de-Ville 7.
— Vve, Marg., mén. Hôtel-de-
de-Ville 7.
- Mamie, Ed., voyag., Fritz
Courvoisier 21a
— Jules, remont., Industr. 13
— J.-B., Industrie 13.
— Ls., commis, Industr. 13
— Marie, taill. p. garçons,
Industrie 13.
— Paul, Dr médecin, Parc 47.
— Pl., remont., Serre 75
— Pline, inst., Industrie 13.
- Manchen, Ern., ménag., r. H.-
de-Ville 63
- Mandowski, E., confect., Léop.
Robert 8
- Manège, Fr.-Courv. 37 bis.
- Manera, Andréa, cordonn.,
Paix 73
- Mangera, Ang., maçon, Prog.
115a
- Mangler, Ls, commis, Parc 52.
- Mangold, Ed., dent., Env. 18.
- Mann, Hri, électr., Parc 94.
— Jean, commis, Parc 70
— Maria, régl., Parc 94
- Manns, R., dir. de mus.,
Charrière 22.
- Mantero, Alex., peintre l'atim.,
Progrès 103.
- Manthe, Fritz, N.-Droz 154
- Manzoni, A. et frères, maçons,
rue Hôtel-de-Ville 21a.
- Marandaz, Wilh., aide-ménag.
Daniel-JeanRichard 31
- Marbot, Bern., chauff., usine
élect., Doubs 125.
- Marcanti, Ern., peint., Prog. 17
- Marcelli, Domm., pension,
Collège 7
- Marcellini, M., magas. prim.,
Jaquet-Droz 28
— Mcel, primeurs (ménag.),
Jaquet-Droz 30
- Marchand, Adrien, finiss.,
Nord 165.
— Adr., dlle magas., Ch.-
de-fer 6
— Anna, ména., Nord 165.
— Arn., fab. horlog., Pro-
grès 47
— Arn., iman., Gl-Dufour 10.
— Bertha, poliss. finiss. l. or
[Numa-Droz] 143.
— Blanche, doreuse, Général-
Dufour 10.
— Cam., remont., Charr. 84
— Chs, man., L.-Robert 18a.
— Chs, Vve, horlog., Fritz-
Courvoisier 43.
— Elise, Vve, ménag., Char-
rière 84
— Eug., anneaux, Nord 62.
— Eug., Vve, Nord 47.
— Eva, peintre sur émail,
Parc 84.
— Eva, poliss., Charr. 84
— Fritz, emboit., N.-Droz 143
— Julie, rep. ling., Prem.
Mars 6.
— Laure, cartonn., Numa-
Droz 141.
— Léon, grav., Parc 83.

- Marchand, Lina, paillonncuse,
 Nord 165.
 — Marie, coutur., Parc 51a
 — Rosa, lingère, Parc 83.
 — Viol., poliss. boîtes or,
 Progrès 115a.
 Marchand-Heng, Ad., ébauch.,
 Sophie-Mairet 3.
 Marchand-Weber, Osw., tab. et
 cigares, Prem.-Mars 6.
 Marchand-Weber, Osw. cig. e
 tabacs, Balance 13.
 Marchand-Wintsch, E., grav.
 Nord 47.
 Marchi, Joseph, m. cordonnier
 Progrès 71.
 Marchino, Charles, peintre,
 Fleurs 11.
 Maréchal, Bertha, régleuse,
 Nord 59.
 — Ern., mécanic., (ménage)
 Nord 59; (atel.) Nord 62.
 Marelli, Josué, m. ébéniste,
 Chapelle 3, Léop.-Rob. 104
 Margelin, Berthe, pierriste,
 Serre 61.
 — Emma, dlle magas., Jac-
 Brandt 4
 — Julia, commis, Serre 61.
 Margot, Eugène, pos. mécanis.
 Cure 3.
 — Jules, garde-police, Place-
 Neuve 6.
 — Marie, conc., Pl.-Neuve 6.
 Marguerat, Jacq., grav Char-
 rière 19
 — Jules, grav., Ronde 35.
 Marguet-Schweizer, Hri, caiss.
 banque, Tourelles 21
 Marguier, Alia, ménag., Léop.
 Robert 114.
 — Cam., horl., L.-Rob. 114
 — Emma, desserv., Jaquet-
 Droz 6a.
 — Léon, parquet, Serre 96
 Marillat, Ele, représ. Doubs
 151
 Marillier-Humbert, Jean-Louis,
 compt., Côte 16
 Mariotti, Ant., entr., Indust. 19.
 Mariotti, Guido, fils, entrepren.
 Pont 36.
 Marlétaz, Ed., comptable,
 Concorde 7.
 — Gust., tapiss., Charr. 5
 — Marius, tapiss., Charr. 5
 — Syl., taill., Charrière 5.
 Marmet, Alfred, employé J.-N.,
 Numa-Droz 102.
 — Adr., grav., L.-Rob. 41.
 — Ed., man., Puits 18.
 — Ls., grav., Parc 66
 — Maria, ménag., Puits 18.
 Marmet-Roth, Fréd., représ.,
 Fr.-Courvoisier 96.
 Marmier, J., concierge, Place
 H.-de-Ville 1.
 Maroni, Arthur, architecte,
 Léopold-Robert 84.
 — G., peint. bât., Puits 20
 — Louis, archit., L.-Rob. 84
 Marquet, Jules, cantonn., Fr.-
 Courvoisier 62a.
 Marquis, Emma, poliss. boit.,
 Progrès 89b
 — Ele. ressorts, Prog. 89b
 Marquis-Vogel, C., Marché 4.
 Marrel, Gust., parq., Pont 34.
 Marsi, Vittori, terrassier, Ma-
 nège 17.
 Marthaler, Pl, représent Jac-
 Brandt 2.
 Marthe, Bl., empl., Temple-
 Allemand 107bis.
 — Chs., horlog., T.-Allem.
 107bis
 — Louise, Vve, débris, Temp.
 Allemand 109.
 Marthe-Cartier, Chs. mécan.,
 Temple Allemand 107bis

- Marti, Alf., empl. J. N., Parc
132
— Fz, cantonn., T.-All. 101.
— Fritz, rem., Jaq.-Droz 12.
— Fr., ferm., Charrière 123.
— Marie, Puits 20.
— Monséra, commis, Léop.-
Robert 18b.
- Martin, Chs., man., r. Hôtel-
de-Ville 56
— Emma, Parc 48
— **Fred.**, ferbl., Parc 48.
— Lina, instit., Fleurs 10.
— Marie, journ., Puits 19.
— Marie, Vve, journalière,
Fleurs 7
- Martin-Luthy, Pl., compt.,
Signal 10
- Martin-Montandon, C.-A., litho,
Léopold-Robert 25a .
- Martin-Robellaz, Ele. rem., D.
Jean-Richard 7.
- Martin-Vuille, A. Vve, peint.
cad., N.-Droz 5.
- Martinazoli, Nat., terrassier,
Progrès 92.
- Martinelli, R., maç., Progr. 4.
- Marucco, Vict., café, Place-
Neuve 6.
- Marx, Alb., fab. d'horl., (mén.)
Léopold-Robert 58
— A. et Cie, fabt. horlog.,
Léopold-Robert 58
- Marzlof, Louis, dégrossisseur,
Moullins 3.
- Masconi, Ls., man., Puits 29
- Maspoli, Ang., maçonn., Indus-
trie 23.
— Jos., épicerie, rue Hôtel-
de-Ville 30.
- Massarotti, Dam., sculpt. Parc
90.
- Masson, G., grav., Terreaux 12.
— Fern., grav., Terreaux 12.
— Jne, s. prof., Terr. 12
— P.-W., commis, J.-Brandt 4
- Masson-Vieille, Ges, aiguill.,
Charrière 23.
- Matthias, Alb., réd., N.-Droz 82
— Pl.-Ed., remont., Paix 83.
- Mathie, Vve, Suz., carrés,
Progrès 91.
- Matile Alb., poliss. boîtes,
Envers 28.
— Alb., rem., Doubs 137
— Anna, poliss., Ronde 3.
— Christ., chev. échappem.,
Sorbiers 25
— Emma repasseuse linge,
Terreaux 6.
— Vve, Fanny, Terreaux 6.
— Fritz, employé J. N. Com-
merce 129.
— Ges, cadr. mét., Prog. 16.
— Gges. joaill.-grav., r. de la
Ronde 3.
— Ges, soud. assort., Gén.
Herzog 20
— Henri et Delachaux, Pl.,
horlog., Doubs 155
— James-Hri, représ. pianos,
Tourelles 35
— Laure, brides, Charrière
27.
— L., ferm., D.-P.-Bourq. 57.
— Ls-Luc, compt., Numa-
Droz 86
— Marg., com., Charrière 18.
— Marie, s. prof., Numa-
Droz 86
— Maria, repass., N.-Droz
13.
— Osc., horl., Comm. 119
— Pl., Dr-méd., Paix 1.
— Paul, coiff., Ronde 9.
— Paul, boît., F.-Courv. 23a
— Pl., émaill., N.-Droz 13
— Ruth, commis, Char. 18.
— Vve, ménag., Charrière 18.

- Matile-Bouvier, Jles, cadr.
Gén. Herzog 20
- Matile et Röthlisberger, fourn.
d'horlog., Promenade 8.
- Matile-Egé, Hri, remont., Parc
100.
- Matile-Frari, Vve, Math., pol.
débris., Fleurs 7
- Matile-Ingold, Pl, fournit.,
Promenade 6.
- Matile-Jeanerret, A., remont.,
Doubs 137
- Matile-Rauss, André, remont.,
Doubs 133
- Matile-Rimathé « Au Bon Mar-
ché », Léop.-Robert 41.
- Mattei, Ls., cisel., Nord 163
- Mattei, Franç., m. menuisier,
(atel.) L.-Robert 18a.
- Mattern-Bauer, Ch.-Ph., hort.,
Chapelle 6; magas., Léop.
Robert 25a
- Matthey, Ach., Vve, pivot., N.-
Droz 139.
- Achille, s. prof., Doubs 87.
- Adèle, s. prof., Nord 111.
- Adrien, fabr. d'horlogerie,
Doubs 75 .
- Alb., boît., N.-Droz 144.
- Albert, remonteur, David-
Pierre-Bourquin 21.
- Alb., rem., Charrière 42.
- Alb., boît., Nora 165
- Alb., horlog., Douze-Sep-
tembre 6.
- Alb., émail., J.-Brandt 2.
- Alb., repass., Jaq.-Droz
24
- Alcindor, typ., N.-Droz
74.
- Alex., remont., Buiss. 3.
- Alf., journ., Collège 8a .
- Alida, émail., Parc 81.
- Am., commis, Arbres 35.
- Matthey, Amélia, commis,
Arbres 35.
- Ang., horl., Gibraltar 11.
- Ar., maréch., Charrière 50.
- Ariste, grav., Parc 81.
- Arth., combust., Puits 14
- Arth., commis, Progr. 135.
- Arth., ress., D.-J.-Rich 41.
- Aug., automob., Crêt 24
- Aug. et Cie, auto-garage,
Collège 24
- Berthe, ling., Gibral. 11.
- Berthe, polisseuse boîtes or
Industrie 23.
- Berthe, aiguilles, Fritz-
Courvoisier 22.
- Blanche, taill., Fritz-Cour-
22.
- B., rem., Pr. Mars 10
- Cés., Vve, journalière,
Doubs 1.
- Ch., grav., Promen. 11.
- Ch., pharm., L.-Robert 27.
- Chs, rem., Nord 165.
- Chs, téléph., Alex.-Marie-
Piaget 7.
- Chs-Aug., employé téléph.,
Couvent 3.
- Ch. Vve, men., Fleurs 26 .
- Vve, Ch., Parc 86.
- Chtte, cadr., Serre 2.
- Clara, émail., Parc 81.
- Ed. et fils, m. grav., Progrès
37.
- Ed., md bois, Progr. 1a.
- Vve, Elise, s. prof.,
T.-Allemand 105.
- Elisa, empl., Arbres 35.
- Ele, fils, télégr., Paix 77.
- Ele, horl., Succès 15 .
- Ern., dégr., Progrès 97.
- Ern., rem., Buissons 19.
- E., Mme, coutur., D.-Pré-
Bourquin 21.

Matthey, Fern., commis, Léop.
Robert 86.
— Fern., ébauch. Parc 62.
— Franç., boît., Temple-Alle-
mand 105.
— Gall., taill., Collège 22.
— Gust., boît., Jaq.-Droz 24.
— Ges, employé du téléph.,
Tuilerie 32.
— Gve, ess. juré, Est 18.
— G.-Alf., grav., F.-Courv. 22.
— Hri, rem., N.-Droz 144.
— Hri, rem., Envers 28.
— Hri, machines à coudre,
Hôtel-de-Ville 7b.
— Hri, découp., Paix 17.
— Htte, débris, L.-Rob. 100.
— Herm., horl., N.-Droz 165.
— Hil., acheveur, Temple-
Allemand 137.
— Jâmes, sertisseur, Léopold-
Robert 104.
— Jâmes, boît., Buissons 19.
— Jeanne, horl., Charr. 42.
— Jeanne, poliss. boîtes or,
Numa-Droz 144.
— Jeanne, broderies St-Gall,
Serre 75.
— John, horl., Parc 102.
— Jos., émail., Prég 87.
— Jules, grav., Serre 6.
— Jles, remont., N.-Droz 88.
— Jules, grav., Terreaux 22.
— Jules, élect., Promen. 13.
— Jules, emboît., Parc 5.
— Jeanne-Ch., mod., Est 18.
— Léa, taill., Arbres 35.
— Léon, s. prof., Promenade
13.
— Léon, voiturier, Fritz-
Courvoisier 62.
— Léop., fab. d'horlog., rue
Neuve 6.
— Léop., man., Promen. 13.
— Léop., horl.-rhab., Serre 45

Matthey, Lina, Vve, ménag.,
Place-Neuve 6.
— Ls, Vve, mén., Doubs 67.
— Ls. équar., Gibartar 11.
— L.-Paul, termin., L.-Robert
86.
— Ls-Pl, boît., T.-Aliem. 105.
— Lse, s. prof., Doubs 67.
— Luc., horl., Envers 28.
— Luca, empl., Collège 22.
— Marg., aig., Fr.-Courv. 22.
— Maria, Vve, menagère,
Tilleuls 7.
— Marie, régleuse, Temple-
Allemand 105.
— Marie, Vve, poliss. fonds,
Progrès 87.
— Marie, Vve, s. prof., N.-
Droz 2.
— Math., horl., Charr. 42.
— Maur., bijcut., Succès 13a.
— Mme, poliss. cuv., Serre 6.
— Oct. peint. (atel.) Couv. 1.
— Nosica, cuis., Balance 12.
— Olga, finiss. boîtes or,
Arbres 35.
— Osw., grav., Boucherie 16.
— Osw., remont., Serre 2.
— Pl, boît., Ph.-Hri-Mait. 15.
— Paul, boît., Buissons 19.
— Pl, fab. d'horl., Doubs 75.
— Pl, fils, fab. d'horlogerie,
Doubs 75.
— Raoul, commis, Montagne
38a.
— Rob., s. prof., Arbres 35.
— Rosa, journ., Charr. 45.
— Rose, taill., Jaq.-Droz 24.
— Ros., débris, Crêt 24.
— Rose, aig., D.-JRich. 37.
— Tell, empl. tram, Fleurs 10
— Théod., joaill., Doubs 155.
— Ulys., empl., Collège 22.
— Ul., fils, homm. de peine,
Promenade 13.

- Matthey, Vital, horl., Léop.-Robert 100.
 — Will., colp., Chasseral 90.
 Matthey-Aellen, Pl, acheveur, Succès 11a.
 Matthey-Arnould, Arn., rem., Grenier 43e.
 Matthey-Bech, Ls, bijout., Progrès 37.
 Matthey-Boccard, Hri, horl., Est 14.
 Matthey-Boillat, G., horl., Nord 41.
 Matthey-Bonaccio, Ges, grav., Progrès 43.
 Matthey de l'Étang, Vve Aug. Serre 75.
 Matthey-de-l'Étang, Fanny, Vve, s. prof., Parc 25.
 Matthey-de-l'Étang, J., rem., Doubs 129.
 Matthey-Devin, Ch.-Alphons., employé téléph., Bois du Couvent.
 Matthey-Doret, A., ing., Léop.-R. 7c; mén. Montagne 38a.
 Matthey-Doret, Fritz, grav et peint. hérald., Doubs 147.
 Matthey-Huguenin, Ch., boîtier, Gibraltar 5.
 Matthey-Jacot, Ges, employé tram, N.-Droz 74.
 Matthey-Jaquet, Adr., horl., rue Neuve 9.
 Matthey-Jaquet, P., fab. d'horl., rue Neuve 9;
 Matthey-Junod, Fern., commis, Grenier 41i.
 — Raoul, fourn., Concorde 5
 — Ul., rep., Promen. 13
 Matthey-Junod-Blanc, M. Fr.-Courvoisier 36a.
 Matthey-Landry, Ele, pend., Paix 77.
 Matthey-Luthy, Ch., secrets, N.-Droz 2.
 Matthey-Matile, Hri-Léo, rem., Est 18.
 Matthey-Nydegger, Ch., empl téléph., Al.-M.-Piaget 7.
 Matthey-Pfeiffer, Ed.-Aug., grav., Progrès 37.
 Matthey-Piguet, Vit., horlog., Parc 62.
 Matthey-Prévost, Ed., décorat., Parc 130.
 Matthey-Roulet, Ed. Vve, régl., Serre 75.
 Matthey-Sermet, Arth., ess.-juré, T.-Allemand 63.
 Mathez A. et Stegmann A., m. décorat., Paix 87.
 — Alb., achev., Nord 133.
 — Hri, rem., Envers 28.
 — Jeanne, finiss. boîtes or, Nord 133.
 — Luc-Elé, s. profession, Envers 28.
 — Paul, boît., Philip.-Henri-Mathez 15.
 Mathez-Desgrandchamps, Alb. horl., Al.-M.-Piaget 65.
 Mathez-Von Kaenel, Alex, m. graveur, Paix 76.
 Mathys, Bertha, ling., Doubs 161.
 — Christ., bûcheron, r. H.-de-Ville 37.
 — Ida, mén. r. H.-de-Ville 6.
 — Jean, ressorts, Nord 59.
 — Ls, buch., r. H.-de-Ville 37.
 — Laure, Nord 77.
 — Math., s. prof., Nord 77.
 — Ulrich-J., boît., Doubs 161.
 Mathys-Leuba, Ern., fournit., Parc 98.
 Mathys-Mairet, Jules, rem., Terreaux 29.
 Mathys-Mérian, Jean, dir. eau et gaz, Nord 77.

Matzinger, J., cord., Nord 167.
 Mauch, Ida, taill., T. All. 1.
 — Vve Suz., journ. Temple-Allemand 1.
 Maulet, Math., finiss. b. Numa-Droz 94.
 — Gust, horl., Charrière 42.
 Maumary, Alph., échapp., Terreaux 21.
 — Ali. remont., Nord 172.
 — Hri, fab., ress., Indust. 12.
 — Paul, rem., Doubs 125.
 — Vve, Ul, mén., Terr. 21.
 — Ul, échapp., Charrière 13
 Maurer, Adèle, Vve, journal, Chapelle 9.
 — Alf., fab. d'horl., Place-Neuve 4.
 — Anna, journ., Puits 19.
 — Blanche, ébauch., Cure 6.
 — Charles, horl., Cure 6.
 — Chs, cultiv., Fr.-Courv. 83.
 — Charles, empl. gare, Numa-Droz 146.
 — Del, man., Gibraltar 17.
 — Dd, Vve, mén., N.-Droz 146.
 — Ed., sertiss., Bassets 66.
 — Ele, emp. gaz, Collège 23.
 — Jeanne, ling., Cure 6.
 — Jud., régl., Cure 6.
 — Ls, mont., L.-Rob. 100.
 — Max., remont., Cure 6.
 — Milles, nickel., Serre 25.
 Maurer-Houriet, Henri angl. vis, Serre 27.
 Maurer A. et Co, fab. d'horlog. Léopold-Robert 90.
 Mauron, Alph., pos glaces, Jaq.-Droz 24.

Mauron, Jos., Vve, mén., Jaq.-Droz 24.
 — Js, port., Jaq.-Droz 24.
 — Ls, portef., Envers 24.
 Maus, Clar., régl., Balance 10a.
 — Hce, dlle mag., Baniance 10a.
 — Jul., commis, Balance 10a.
 — Moïse, court., Balance 10a.
 — Simon, rem., Balance 10a.
 Mauvais, Aug., remont., T.-Allemand 83.
 — Jcs., empl., T.-Allem. 83.
 — Marcel, commis, Nord 133.
 — Suz., taill., Nord 133.
 May, Jos., horl., Côte 9.
 Mayer, Charles-Will., boitier, Signal 6.
 — E., employé chemin de fer Serre 87.
 — Ges, bijout., Serre 15.
 — Ls, mécan., Nord 155.
 — Marie, poliss. boîtes or, Nord 155.
 — Will., boit., Signal 6.
 — Xav., brass., Pont 27.
 Mayer-Douillot, Charles grav. Nord 155.
 Mayer-Hauert Herm., café-brasserie, Léop.-Robert 24.
 Mayor, Ami, garde-police, Pr-Mars 12a.
 — Louis, chauffeur, Progrès 101a.
 Mayr, Arth., rem., Est 27.
 — Bruhilde, téléph., Passage-Gibraltar 2b.



“SWISS CHAMPAGNE”

Vins mousseux
DE NEUVILLE & C^{IE}

COLOMBIER (Suisse)

- Mayr, Ferd., voyag., Est 27.
 — Frida, inst., P. Gibralt. 2 b
 — Gisella, téléph., Passage-Gibraltar 2b.
 — Vve Séb., ménag., Passage de Gibraltar 2b
 — Wieland, publiciste, Belle-Vue 23.
 Mazzoleni, Alph., ébén., Gibraltar 11.
 Mazzoni, Cés., café Nat., Industrie 11.
 Mazzone, M., Vve, Grenier 32.
 — Rosa, taill., Grenier 32.
 Mechler, Ele, mécan.; Repos 17
 — M.-Fçoise, Vve ménag., Repos 17.
 Mehl, Ant., mineur, r. Hôtel-de-Ville 40.
 — Htte, s. prof., r. Neuve 16.
 Meichtry Ed., boît., Commerce 119.
 Meier, Ant., serr., Nord 61.
 — Ftz, commis, Industrie 3.
 — Herm., fonctionn., fédér., Recorne 13.
 — Jeanne, taill., N.-Droz 53.
 — Marg., dem. mag., Numa-Droz 53.
 — Vve, Jos., taill., Jaquet-Droz 6a.
 Meier-Gerber, Maur., manœuv Industrie 3.
 Meillard, Zél., rent., Indust. 2.
 Meinen, Marthe, ling., Premier Mars 10.
 Meister, Hri, mécan. Jaquet-Droz 18.
 — Jean, boulang., Crêt 24.
 — Jos., mont., Collège 50.
 — Math., Vve, poliss. vis, Numa-Droz 103.
 Meister-Meyer, Alb. boît. L. Robert 130.
 Mehlhorn, H., photographe, Daniel-JeanRichard 5.
 Melly, Alex., s. profession, Doubs 15.
 Ménétrey, Ed., grav., A.-Marie Piaget 51.
 Mentha, Ami, échapp., Combe Grieurin 35.
 — Henri, s. profess., A.-M. Piaget 81.
 — Lucie, s. profess., A.-M. Piaget 81.
 — Vve Paul, bazar, r. Neuve 4
 — Mme, Vve, A.-M. Piaget 81.
 Mentha-Châtelain, Chs, négoc. Nord 89.
 Merceraf Henri, comptable, Nord 75.
 Mercier, Ed., conc., Dan.-Jean Richard 43.
 — Jules, lim., Parc 79.
 — Ls-Pl, rem., Grenier 39b.
 Mercure, cafés et choc., Léop. Robert 52 et Pl. Hôtel-de-Ville 5.
 Merégnani, Eug., entrep., Pestalozzi 55.
 Merguin, Alb., peint.-décorat., Progrès 8.
 — Rob. peint.-décor., Prog. 8.
 Mérian, Adèle, Doubs 105.
 — Eugénie, cout., Doubs 105.
 — Guill., Vve, Doubs 105.
 Merklé, Chs, bijout., Parc 21.
 Merlo, Jules, maç., Fleurs 11.
 — Ls. terrin., Progrès 5.
 Mermet, Alph., visiteur, Fritz-Courvoisier 20.
 Mermod-Rossel, Fanny, Paix 45.
 Méroz, Alb., empl., Fr.-Courvoisier 30.
 — Alice, taill., Industr. 11.
 — Am., ménag., Industr. 11.
 — André, pierr., Gibralt. 6.

- Méroz, Arn., rem. Poix 45.
 — Arn., Vve, dor., Charr. 3.
 — Berthe, desserv. Général-Dufour 4.
 — Cam., émail., Recorne.
 — Cél., horl., Parc 87.
 — Chs, mécan., Crétêts 136.
 — Chs, coiff., Serre 95.
 — Edm., compt., Tour. 27.
 — Edm., pierr., Gibralt. 6.
 — Edm., fils, pierr., G.-Duf. 4.
 — Ern., pierr., Gibraltar 1.
 — Eug., grav., Nord 59.
 — Fanny, taill., Fr.-Courv. 30.
 — Ges, joaill.-sertisseur, Commerce 9.
 — Ges, bijout., Jac.-Brandt 12.
 — Ges, pierr., N.-Droz 120.
 — Georgette, cadrans, Temp.-Allemand 75.
 — Jeanne, poliss. finiss., N.-Droz 103.
 — Jules, grav., N.-Droz 144.
 — Jtte, mén., Fr.-Courv. 30.
 — Léon, horl., Crétêts 136.
 — Lisa, fin. boît., Progr. 13.
 — Louise-Henriette, ménag., Commerce 9.
 — Lucie, mod., F.-Courv. 6.
 — Madel.Vve, mén., Ind. 11.
 — Pl, commis, Grenier 32.
 — Rose, taill., T.-All. 109.
 — Rose, régl., Nord 59.
- Méroz-Biéri, Charles, coiff., Serre 95.
- Méroz-Bourquin, J. Amanda, Gibraltar 6.
- Méroz-Fluckiger, A., café, Fr.-Courvoisier 6.
- Méroz-Graber, Aug., remont., Temple-Allemand 109.
- Méroz-Gribi, Ariste, boîtier, Nord 147.
- Méroz-Hurst, Luc., fab. cad. mét. (atel.) T.-Ailem. 47; (mén.) Doubs 35.
- Méroz-Liniger, Cés. Vve, mén. Numa-Droz 103.
- Méroz-Sausser, Paul, domest., Manège 19.
- Méroz et Grandjean, Mmes, poliss. boîtes arg., Numa-Droz 120.
- Merz, Marie, Vve, s. profess., Sorbiers 15.
- Merzario, Arm., sculpteur, Industrie 28.
 — Ar., taill. pierr., Charr. 84.
 — Elvina, dor., Rocher 18.
 — Vinc., sculp., Charr. 85.
- Messmer, Aloïs, épicier, Collège 21.
 — Cécilia, aide, Collège 21.
 — Elv., mén., Collège 21.
- Messerly, Bertha, pol. cuv. or Crêt 10.
 — Ed., chef de train, Manège 16—18.
 — Emma, rep. linge, Crêt 14.
 — Ele, commis post., Crêt 14.
 — Gottf., man., J.-Droz 56.
 — Jn, sertiss., Crêt 14.
 — Jules, commis post., Crêt 10.
- Mettant, Et., joaill.-bijout., Doubs 155.
- Metthez, Ls, pend., Fleurs 34.
- Metthey, Math., poliss. b. or Doubs 121.
- Mettler, Alf., serrur., Grenier 43a.
 — Ed., employé postal, Winkelried 75.
- Mettler-Eberhardt, Alb., degré., Progrès 161.
- Mettler-Wyss, Frtiz, imprim., Toulrelles 15.

- Mettler-Wyss et fils, imprim.,
Dl-J.-Richard 28.
- Métraux, Alf., L., ag. police,
Manège 21.
- Metzger, Anna, aig., Numa-
Droz 9.
- Carol., taill., N.-Droz 9.
 - Ed., boucher, r. Neuve 12.
 - Ges, mag. chauss., Numa-
Droz 1.
 - Ges, boît., A.-M.-Piag. 19.
 - Ges, chauss., N.-Droz 9.
 - Jos., appareil., Parc 86.
 - Pl, emp. comm., L.-Rob. 24
- Metzger-Perret, Ges, boîtier.
Al.-M.-Piaget 19.
- Metzger-Weill, Marx, boucher,
Neuvé 12.
- Meunier, Ant., cafet., D., Jean-
richard 7.
- Emilie, taill., D.-JeanR. 7.
- Meuri, Anna, journ., r. Hôtel-
de-Ville 56.
- Meusy, Aug., épïc., Ronde 19.
- Meyer, Adèle, Parc 70.
- Ad., employé, Fleurs 7.
 - Alb., chauff. J.-N., Jac.-
Brandt 129.
 - Alice, spiraux, Dan.-Jean-
Richard 39.
 - Arn., ress., Gibraltar 13.
 - Arth., court., L.-Rob. 12.
 - Bernard, allum., Léopold-
Robert 18a.
 - Bertha, aig., Parc 7c.
 - Carol.Vve, mén., Ronde 23.
 - Charles, employé comm.,
Gibraltar 13.
 - Chs, Vve, s. prof., Ronde
26.
 - Christ., peintre bâtim.,
Doubs 9.
 - Christ., empl. communal,
Parc 70.
 - Edm., mag. meubles, L.-
Robert 68.
- Meyer, Ed., employé C. F. F.
Serre 87.
- Ed., pend., Granges 12.
 - Elie, fab. d'horl., Léop.-
Robert 82.
 - Emma, doreuse, Parc 6.
 - Emma, dille, mag. Nord 69
 - Ele, cond., Paix 71.
 - Ele, commis, Parc 91.
 - Ern., commis, Tempie-
Allemand 79.
 - Ern, poliss. finiss. b. arg.,
Collège 23.
 - Ern., ovyag., Collège 23.
 - Ern., poliss., Collège 22.
 - Ferd., ressorts, N.-Droz 13.
 - Fritz, chauff., Parc 6.
 - Fritz, empl. gaz, Indus. 30.
 - Fritz, boît., Av.-Bille 12.
 - Ges, fab. d'horl., Léop.-
Robert 58.
 - Gges, pend., Fr.-Courvoisier
40a.
 - Hélène, aide-ménag., L.-
Robert 12.
 - Hri, f. d'horl., Parc 104.
 - Htte, s. prof., L.-Rob. 39.
 - Isaac, Vve, s. profession
(Serre 15).
 - Jacob, chef train J.-N.,
Parc 91.
 - Jacq., les fils, meubles,
Léopold-Robert 68.
 - Jeanne, commis, D.-Jean-
Richard 39.
 - Léon, fab. d'horl., mén.
Léop.-Robert 82.
 - Léon, grav., Phi.-Henri-
Matthey 17.
 - Marg., taill., N.-Droz 2a.
 - Marie, Vve, pens. Parc 17
 - Maria, Vve, dess., D.-J.-
Richard 41.
 - Nepht., fabr., d'horlogerie
Numa-Droz 171.

- Meyer, Olga, pol. boît. métal,
Gibraltar 13.
— Pre, Vve, mén., Grang. 12.
— Paul, ressorts, Pl.-d'Armes
ibis.
— Rosa, s. profess., Nord 69
— Soph., cuis., Serre 9.
— Théoph., menus., r. Hôtel
de-Ville 19.
— Vve Ul. ménag., Numa-
Droz 2a.
— Vve, s. profess., Léop.-
Robert 39.
- Meyer E. et Cie, Gagne-Petit,
Neuve 6.
- Meyer-Bloch, E., fab. d'horl.,
Serre 58.
- Meyer-Frank, Max, chiffonn.,
Ronde 23.
- Meyer-Gœtschel, Js. voyag.,
Di-J.-Richard 39.
- Meyer-Graber, C., fab. d'horl.,
Paix 87.
- Meyer-Grœner, N., Vve. s.
prof., Numa-Droz 171.
- Meyer-Lang, Maria, Vve s.
prof., Di-J.-Richard 41.
- Meyer-Lippmann, M., Léop.-
Robert 58.
- Meyer-Matile, Chs, compt.,
compt., Grenier 3cbis.
- Meyer-Matile, Pline, s. prof.,
Jacob-Brandt 2.
- Meyer-Misteli, Mme modes,
Parc 6.
- Meyer-Stauffer, Vve Ad., mén.,
Industrie 4.
- Meyer-Stauffer, Emma, Vve,
ménag., Industrie 4.
- Meyer-Stucki, Ern., boît.,
Moulins 5.
- Meyer-Verthier, Vve, profess.
piano, r. Neuve 10.
- Meyer-Weill, Max, négociant,
Balance 10.
- Meyer-Wuilleumier, Arn.,
rem., Parc 30.
- Meyer les fils de Jacques, fab.
d'horl., Léop.-Robert 68.
- Meylan, Alf., rem. N.-Droz 82.
— Alf., sertiss., Parc 4.
— Alice, commis, Leopold-
Robert 52.
— Elie, rem., Banneret 4.
— Elise, régl., N.-Droz 36.
— Ele, dor., Rocher 21.
— Ele, rem., Doubs 137.
— Ges, remont., Côte 5.
— Herm., horl., Crêt 8.
— Hri, rem., N.-Droz 72.
— John, commis postal,
Banneret 2.
— Jules, concierge, L.-Robert
52.
— Vve Lse, régl., N.-Droz 36
— Paul-H., emboît., N.-Droz
Droz 72.
— Vve, Virg., mén., Roch. 21.
— Walt., fab. d'horl., Jacob-
Brandt 4.
- Meylan-Munger, horl., Nord 63
- Meylan-Piguet, Aug., pos.
quant., Doubs 137.
- Meyrat, A., secrets, Numa-
Droz 118.
— Vve Aug., mén., Paix 3.
— Paul, fabr. d'horlogerie,
Envers 30.

Abstinents-Tempérants ! Achetez les Fleurs de thé "**TOT LAM**" au bureau Léop. Robert 7. Il vous est accordé un très fort rabais. Le thé "**TOT LAM**" n'énerve pas, il est recommandé par les sommités médicales.

- Meyrat, Pline, instit. Paix 3.
 Meyrat-Gagnebin, Pl, hor.,
 Numa-Droz 165.
- Meystre, H.-Ls, arch., Jacob-
 Brandt 6.
 — J.-Alb., rem., J.-Brandt 6.
- Meystre-Aellen, Gges, remont.,
 T.-Allem. 109.
- Michaud, Alb., essayeur-juré,
 Serre 18 et Nord 79.
 — Berthe, s. prof., Nord 79.
 — Htte, s. prof., Nord 79.
- Miche, J., représ., Serre 39.
- Michel, Charles, commis, Buis-
 sons 9.
 — Ele, portef., Puits 29.
 — Jacq., bouch., Stand 8.
 — Marg., taill., Nord 111.
 — Marie, adouc. cuv., Pr.-
 Mars 10.
 — Pre, Vve, mén., Serre 75.
 — Pre, pierre, Pr.-Mars 10.
 — Zél., Vve, journ., Ind. 25
- Michelin, Juliette, s. prof., Parc
 21.
- Michelis, Alb. charp., Char. 87.
- Micheleur, Fritz, emp. pestal,
 Banneret 4.
- Mielle, Aug., rep. linge, Parc
 37.
 — J., Vve, s. prof., Parc 37.
- Miéville, Arth., man., Temp.-
 Allemand 77.
- Miéville-Ryser, Pl, fab. cartonn.,
 T.-Allem. 77.
- Migliorini, Rom., cordonn., J.-
 Droz 58.
- Mignolet, Ad., méc., Nord 47.
- Milanacio, Guis., gypseur,
 Terreaux 14.
- Milca Alpina, Soc. anon. fabr.
 farin. lactées, Repos 9, 11.
- Mingard, Lina, ling., Pont 13.
 — Sophie, Vve, s. prof., Fr.-
 Courvoisier 13.
- Mingard-Seiler, Jules, ag. pol.,
 Pont 13.
- Minolli, Prre, cont. maît., Che-
 de-Fer 16.
- Mischler, Jean, lait. Collège 8b.
 — Paul, boît., Dd-Pre-Bour-
 quin 11.
- Miserez, A., boît., Promen. 13.
 — Léa, gouvern., Promen. 13
 — Ls, man., Av.-Bille 12.
 — M.-Lse, régl., Parc 100.
- Miserez-Erard, Oliv., boîtier,
 Parc 100.
- Miserez-Jobin, Mme M., mén.,
 Av.-Bille 12.
- Miserez-Kreuz, Léon, commis,
 Paix 95.
- Mission de Chrischona, Env. 13.
- Mistely, Aug., grav. guilloché,
 Progrès 20.
 — Cle, aide-mén., Crêt 24.
 — Cath., Vve, rev., Ronde 43.
 — Franz, représ., Puits 5.
 — Lse, mén., Crêt 24.
 — Lse, peint. ém. Crêt 24.
 — Csc., m. grav., Crêt 24.
- Mô, Noël, mén., H.-de V. 19 a.
- Moat, Ges, voyageur, Jacob-
 Brandt 4.
- Mobile Watch Co. Lesquereux
 et C^o fabr. d'horlog., N.-
 Droz 14.
- Moccand, Charles, serrurier,
 Progrès 99a.

Abstinentes-Tempérants ! Achetez les Fleurs de thé „**TOT LAM**“ au bureau Léop. Robert 7
 Il vous est accordé un très fort rabais. Le thé
 „**TOT LAM**“ n'énerve pas, il est recommandé
 par les sommités médicales.

- Moccand, Jules, commiss. N.-Droz 137.
 — Ls, m. serr., Progrès 99a.
 — Louis, employé gaz, L.-Robert 68.
- Mocker-Robert, Ls, Mme, Progrès 91.
- «La Moderne», décor. b. or, Tourelles 39.
- Mœnig, Alice, ménag., Temple-Allemand 99.
 — Anna, instit., T.-Allem. 99.
 — Emma, instit., T.-All. 99.
 — J., remont., T.-Allem. 99.
 — Louis, commis, Temple-Allemand 99.
 — Ls et Co, fab. d'hor., Jac.-Brandt 6.
 — Marie, Vve, journ., Parc 1.
- Mœsche, Wilh., man., Rende 26.
- Mœri-Parel, Paul, man., Fritz-Courvoisier 38a.
- Mögli, Alb., fab. pend., Numa-Droz 45.
 — Ant., coiff., Manège 22.
 — Ele, garç., coiff. Serre 47.
 — Lidia, cout., N.-Droz 45.
- Moirandat Marie, ser. Grer. 5.
- Meïse, Chs, émaill., Balance 14.
 — Est., Vve, journalière, Hôtel-de-Ville 23.
- Mojon, Adèle Vve, s. profess., Numa-Droz 88.
 — Adrien, emb., Scr. 23.
 — Alb., emboît., Nord 39.
 — Al., emboît., Ronde 43.
 — Amélie, mén., Collège 27a.
 — Hél., coutur., Collège 27.
 — Ida, Vve, mén., Coll. 27.
 — Jâmes, fils, jard., Retr. 10.
 — Léa, cadr., Collège 27.
 — Mme, mén., Retraite 10.
 — Pl. rem., Winkelried 89.
 — Werner, man., Doubs 133.
 — Will., instit., Serre 39.
- Mojon-Graf, Fritz, remonteur, Parc 80.
- Mojon-Pictet, Alb., emboît., Nord 39.
- Mojon-Stäger, Ed., s. profess., Parc 33.
- Mojon-Steiner, Gust. caissier, N.-Droz 88.
- Molinari, Jean, taill., Grang. 9.
- Moll, H., past., Balance 10a.
- Monaldeschi, Marthe, journ., rue Hôtel-de-Ville 65.
- Monet, Ls, dent., Parc 9ter.
- Monet-Jentzer, L., guilloch., Dr Kern 5.
- Monnard, Alb., instit., Nord 31.
 — Atte, débris, Nord 31.
 — Ch.-Eug., chauff., Fleurs 26.
 — Em., rem., Nord 31.
 — Ges, photogr., Nord 31.
 — Jeanne, ling., N.-Droz 94.
 — Marg., régl., Nord 31.
 — Marthe, régl., Nord 31.
 — Pl, tap., Numa-Droz 94.
- Monnard-Barfuss, L., man., Numa-Droz 145.
- Monnat, Arth., horl., Temple-Allemand 103.
 — Jos., représent., Parc 7.
- Mongin, Maurice, emboîteur, Numa-Droz 135.
- Mongrandi, Jos., ébéniste, Cure 2.
- Monnet, Fritz, boît., Temple-Allemand 107.
 — Rosa, journal, Indust. 4.
- Monney, Just., mag. aliment., Versoix 5.
- Monnier, Alb., commis, Numa-Droz 63.
 — Alb., horl., Doubs 157.
 — Ali, pivot., Nord 129.
 — Al., dem. mag., Gren. 41f.
 — Alésie, débris, Paix 85.

- Monnier, Am., coutur. Tuilerie 30.
- Amélia, demois. magas., Nord 149.
 - Anna, Vve, rep. linge, Léop.-Robert 34.
 - Ang., institut., Paix 73.
 - Ang., horl., Nord 47.
 - Ar., rem., Rocher 12.
 - Arm., rem., Collège 52.
 - Arm., boît., Nord 17.
 - Arn., horlog., Est 14.
 - Arn., boît., Doubs 121.
 - Arth., Numa-Droz 167.
 - A., fab. boît. or, Numa-Droz 150a; mén. Doubs 151
 - Céc., Vve, mén., Parc 104.
 - Chs-Osc., cadrans, Comb.-Grieurin 35.
 - Chtte, mod., Crétêts 77.
 - Chtte, modiste, Est 16.
 - Elisa, Vve, s. profess.; Parc 44
 - Ele, secrét., préfet Fr. Courvoisier 23.
 - Ernest, Vve, Pass. Centre 4.
 - Ges, rem., Parc 98
 - Gust., facteur, Leopold-Robert 34
 - Hri, dégross., Rocher 12.
 - Hri, horl., T.-All. 39
 - H., Dr-méd., Pl. Neuve 6.
 - H.-F., et fils, m. nickel., Fritz Courvoisier 40a
 - Jne, dlle magas., Coll. 52
 - Jules, rem., Paix 73.
 - Julia, empl. télép., Parc 104.
 - Julie, ling., Nord 168
 - Ls., rem., Parc 132
 - Luc, boît, tab. et cigares, Doubs 77.
 - Marie, horl., Nord 170.
 - Pl., remon., Doubs
- Monnier, Pl, art. mén. Indust. 16.
- Pl, horl., Charrière 22.
 - Ruth., horl., Parc 87.
 - Walt., rem., N.-Droz 139.
 - Ul., pl. échapp., Gren. 41 f.
 - Ul. fils, archit., Grenier 41f.
- Monnier-Gerber, Alf., remont., Parc 87.
- Monnier-Girard, Js, remont., Paix 85.
- Monnier-Kneuss, H., remont., Chasseron 47.
- Mme F., carrés, Chasseron 47.
- Monnier-Schafroth, Jules, emboît., Parc 98.
- Monnier-Winkelmann Alb., rem., Doubs 153
- Monnin, Alb., peint. déc. cad., Industrie 1
- Arm., mén., Crêt 20.
 - Ang., Vve, journ. Parc 80
 - Vve Ar., café-brass., Progrès 65.
 - Arth., horl., Indust. 1
 - Ed., remont., Dd-P.-Bourquin 9
 - Elise, mén., Doubs 65
 - Ele, Vve, mén., Fritz-Courvoisier 94
 - E., Progrès 131
 - E., boît., Doubs 65.
 - Marcel, boît., Jac. Brandt 4
 - Vve, mén., Doubs 65
- Monnin-Kohler, Marcel, mécan., Jac. Brandt 8
- Monnin-Peter, Arth., horlog., Charrière 35
- Menning, Frank, boît., Concorde 8

- Monning, Pre, ag. police. Dl-
 JeanRichard 27.
 Monnot, Eug., Vve, rent.,
 Serre 47
 — F.-E., pant. échapp,
 Grenier 6.
 — J.-Luc, md. combust.,
 Alexis-M. Piaget 7
 — Mme, tailleuse p. homm.,
 Al.-M.-Piaget 7.
 — Pl, horl., Winkelried 77.
 Montandon, Adèle, pierr., Pro-
 grès 115.
 — Aline, régl., Progrès 89a.
 — Arn., rem., N.-Droz 167
 — Arn., rem., Fr.-Courv. 22.
 — Arn., prof. écol. art,
 Paix 87.
 — Aug., régl., Paix 27.
 — A., man., Puits 20
 — A., Mme, tab. et cigar.,
 et oxyd., Parc 81
 — Bl., régl. N.-Droz 41
 — Cam., Vve, mén. Puits
 27
 — Céc., garde-mal., Serre 8.
 — Chs., furnit., Gren. 27
 — Chs., visit., N.-Droz 41
 — Chs., fils, échapp.,
 Puits 27
 — Chtte, horl., Charr. 13
 — Edith, horlog., Indust. 7
 — Elisa, régl., L.-Rob. 49.
 — Ele, man., Jaq.-Droz 25.
 — Ern., tab. et cig., Parc 81.
 et Léop.-Robert 45.
 — Fritz, fab. cadr., Terr. 16.
 — Fritz, mécan., Prog. 79
 — Fritz, remonteur, Sophie-
 Mairet 51.
 — Hél., horl., Bal. 12
 — Hri, boît., Serre 8.
 — Hri, décott., Al.-M. Pia-
 get 67
 Montandon, Jâmes, commiss.,
 Ronde 6.
 — Js-Alb., horl., Aurore 5.
 — Jules, cann. chaises. Char-
 rière 22a.
 — Jules, empl. gare, Numa-
 Droz 101.
 — Laure, mén., Chap. 12
 — Lécn, man., 22 Cantons
 41
 — Léop., rem., Paix 87.
 — Léop., journal., Charr. 8a
 — L.-P., repass., H.-de-Ville
 31.
 — Ls, rem., Progrès 89a.
 — Louis, rem., N.-Droz 75.
 — Maria, régl., Parc
 31bis
 — Marie, assort., N.-Droz 111
 — Math., instit., Parc 81.
 — Mina, ling., Grenier 23.
 — Mme, ménag., Al.-M.
 Piaget 29
 — Numa, empl. gare, L.-
 Robert 110
 — Pl., intend. de l'hôpital,
 N.-Droz 17
 — Pl., aig., N.-Droz 146
 — Rosine, Vve, Industrie 21.
 — sœurs, pens., N.-Droz 61.
 — Suz., taill., N.-Droz 111.
 — Soph. Vve s. prof., L.-R. 49.
 Montandon-Bandelier, Alph.,
 fab. d'horl., Paix 87.
 Montandon-Calame, Ariste,
 fab. cadr., Nord 113.
 Montandon-Cardon, Eug., fab.
 cadr., Tourelles 21.
 Montandon-Gnägli, Pl, horlog.,
 Doubs 147.
 Montandon-Robert, Osc., rem.,
 Succès 15a
 Montandon-Simmen, P., rem.,
 Parc 31bis.
 Montavon, Ida, cout., Numa-
 Droz 111.

- Montavon, Pl, boît., Nord 155.
 — Vict., colport., Fleurs 20
 Montbaron, Aug., repass.,
 Promenade 6
 — A., Vve, horl., Paix 57.
 Monti, Jean-Bapt., maçon, Pro-
 grès 92.
 Monticelli, Marie, journal.,
 Terreaux 11
 Moor, Fritz, rem., Comb. 4
 Moor-Heid, Fritz, remant.,
 Doubs 135
 Mocs, Cir., colport. Numa
 Droz 19
 Morand, Alb., doreur In-
 dustrie 5.
 — Alc., achev. boît. Pr.-
 Mars 14a
 — Germ., mén., Serre 49
 — J.-F., commis, Serr. 49
 — Vict., adouciss., Indus-
 trie 6
 Morel, Alf., émaill., T.-
 Allemand 109
 — Alfred, pens., Serre 96.
 — Alice, nickel., Nord 45
 — Arth., horl., Alex.-Marie-
 Piaget 45.
 — Hri, pol. boît., Pont 13b.
 — Ls., grav., Charr. 49
 — Lse, téléph., Serre 56
 — Marc, avocat, Serre 27.
 — Mlle, emp. tél., L.-Rob. 34.
 — Pl, poliss. b., Pont 13 b.
 — Tell., boît., Général-
 Herzog 20
 Morel-Diacon, Louise, coutur.,
 Numa-Droz 7.
 Moret, Aug., tonnel., Serre 67.
 Moretti, Charles, sculpteur,
 Charrière 97.
 Moretto, Jos., cord., Léop.-
 Robert 114
 Morf, Ges, tourn., Roch. 12
 — Ges, tourn., Comb. 2
 Morf, Léon, employé, Bouche-
 rie 16.
 — Léon, magas., Parc 7.
 — Guill., tourn. men., Bou-
 cherie 16.
 Morgenthaler, Alice, commis,
 Numa-Droz 39.
 — Charles, ferblantier, Com-
 merce 119.
 — G.-A., rem., N.-Droz 39.
 — Rob., rem., N.-Droz 47.
 Morhardt, Hri, rem., Parc 5.
 Mori, Ad., statues, Premier-
 Mars 14c.
 — Alb., secrets, Terr. 18.
 — Alb., couvr., Terr. 18
 — Pl, café-brass., Balance 17
 Morin, Augusta, coutur.,
 Numa-Droz 61
 Moritz, Lsa, s. prof., Ronde 29.
 Moritz, Wilh., chapellier,
 et fourrures, L.-Robert 15.
 (mén.) Léop. Robert 19
 Moritz-Blanchet, Gges, bains-
 et teint., Ronde 29.
 Morizot, Jeanne, mén., T.-Al-
 lemand 1.
 Morloch, bijout., Dl.-J.-
 Richard 25.
 Moro, Pre, m. taill., Paix 61.
 Mosconi, Ls, man., Puits 29.
 Moser, Alb., techn., Paix 87.
 — Adèle, mén., Côte 7
 — Alex., mécan., Paix 41
 — Arm., commis, Côte 7.
 — Arnold, doreur, rue des
 Bulles 2.
 — Chs., empl., Al.-M.-
 Piaget 45.
 — Chs, remont., Côte 7.
 — Ele, m. couvreur, Grenier
 30bis.
 — Em., vis, Doubs 153.

- Moser, Ele-Alb., mécan., N.-Droz 141.¹
 — El.-Marie, Doubs 153.
 — Ferd., commis, Comb. Grieurin 21
 — Fritz, man., Ronde 37.
 — Fritz, tonnel., Terr. 19.
 — Ges, mécan., N.-Droz 21
 — Gottf., boucher, Combe-Grieurin 17.
 — Gottf., photog., Parc 29.
 — Gottl., rent., Gren. 32
 — Herm., demois. mag., Doubs 153.
 — Jean, empl. gaz., Côte 7.
 — Laure, instit., N.-Droz 33.
 — Lina, épïc., T.-All. 71.
 — Ls., électric., Fritz Courvoisier 38
 — Lse-Hél., horlog., Doubs 153
 — Lse, Vve, débris., Doubs 153
 — Marie, corsets, fourrur., Numa-Droz 21
 — Marthe-Lse, horl., Doubs 153
 — Nadine, rep. ling., Prog. 7bis
 Moser-Merz, Fritz, café brass., Léop.-Robert 86.
 Moser-Schlotterbeck, E., emp., Numa-Droz 143
 Moser et Co, fab. d'horl., L.-Robert 73.
 Mosimann, Alb., fab. d'horl., Nord 116.
 — Ern., typ., Charrière 37.
 — Eug., garde commun., C. Grieurin 31
 — Julie, mén., Paix 109.
 — Marie, régl., Paix 109.
- Mosimann, Paul, fils, mécan., Montbrillant 5; atel. constr Loge 5a.
 Mosimann-Roulet, P.-E., prés. de la Commune, Montbrillant 5.
 Mosimann et Cie, fab. d'horl., Nord 116.
 Mosset, Gges, empl. tram, Industrie 19
 Mottaz, Cam., grav., Terr. 25
 — Fz, commis, N.-Droz 158.
 — Th. ,émaill., J.-Brandt 6.
 Mottet, A., horlog., Parc 130
 Mougïn, Ch., emboît., Winkelried 89.
 Moulin, F., mont. élect., Collège 56.
 — Ls., empl. téléph., Coll. 56
 — Marthe, s. prof., Coll. 56
 Mouquand, Marie, horl., Terreaux 23.
 Mourot, S., ling., N.-Droz 35.
 « Movado », fab. d'horl., Parc 117.
 Mugli, Alf., mécan. J.-N., Crétêts 138.
 Mühlemann, Herm., ébauch., Progrès 105
 Muhlematter, Aline, fin. boît., Progrès 71.
 — E., horl., Crétêts 147.
 — Hél., pol. aciers, Prog. 71.
 — Hél., Vve, aciers, Progrès 71.
 Mühlethaler, Arth., grav., Nord 159
 — Ed., rem., Nord 174.
 — Mina, Vve, journal., Nord 159

- Muhlheim-Reusser, Ele. rem.,
Numa-Droz 165.
- Muller, Ad., café-pens., Place
Neuve 12.
- Ad., menuis., Industr. 28.
- Alb., empl., Est 16.
- Alb., comm. encaiss., L.-
Robert 48.
- Ali, visit. N.-Droz 122.
- Alice, s. profession. N.-
Droz 1.
- Amélie, ling., Parc 54.
- Anna, Vve, ménag., Gren-
nier 45
- Anna, Vve, s. prof., Doubs
143
- Arn., empl., N.-Droz 122.
- Carol., blanchiss., Bois
10
- Chs., rent., Serre 45
- Ch., méc., Commerce 127.
- Ed., pend., Gren. 41g
- Edwin, tab. et cigares, r.
Neuve 10, mén. Serre 6.
- Elise, mén., Paix 55 bis.
- Elisa, ling., Coll. 15
- Ele, horl., Crétêts 132.
- Ele. remont., Envers 34.
- Esth., dem. mag., Parc 54.
- F., commis, Pr. Mars 10
- Fritz, Vve, tab. et cig., r.
Neuve 12; mén., Léopold-
Robert 8.
- Gabr., compt., N.-Droz 93.
- Herm., tap., rue Hôtel-de-
Ville 13.
- Ida, taill., Sorbiers 25.
- Jean, relieur, Marché 3,
ménage Doubs 61.
- Jean, charr., Boucherie 6.
- Jean-Auguste, coporteur,
Bois 10.
- Muller, Jules, m. coiffeur,
Serre 28, mén. Parc 29.
- Jtte, régl., Envers 34
- Léon, compt., Parc 54.
- Ls, fourn. D.-Pre-Bourq. r.
- Ls, café, N.-Droz 1.
- Ls, horl., Charrière 57.
- Lse, ménag., Paix 57.
- Lina, Vve, mén., Parc 54.
- Mme, coiff., Léop.-Rob. 30.
- Osc., commis, L.-Rob. 30.
- Pierre, couv., Epargne 2.
- sœurs, empl., Aurore 11.
- Sophie, aide, Prom. 15
- Willy, typogr., D.-P.-
Bourquin 31-33
- Muller-Buol, Béat, mén., N.-
Droz 93.
- Muller-Cuche, F., fact. postal,
D.-Pre-Bourquin 11.
- Muller-Leuthold, A., représ.
comm., D.-JeanRich 43.
- Muller-Lumpert, Chs.,
Serre 45
- Muller-Matthey, H., reta., Sor-
biers 25.
- Muller-Méroz, Ed., fab. pend.,
Grenier 41g
- Muller-Nardin, Edm., commis,
Doubs 111.
- Muller-Schwendimann, Mme,
merc., Serre r1bis.
- Muller-Speich, Ls, L.-Robert
62.
- Muller-Ulrich, L., représ., En-
vers 34.
- Munch, Rod., rem., Progr. 99.
- Mundwyler, Mme, Emma,
seriss., Terreaux 28
- Rod., pend., Terr. 28.
- Mundwyler-Baumann, Rod.,
pend., Terreaux 28

Munger, Arth., horl., Env. 32
 — Fern., boît., Progrès 7.
 — Julie-Rose, Vve, ménag.,
 Paix 5
 — Laur., rem., Progr. 7
 — Math., commis, Env. 32
 — Mina, régl., Paix 5.
 — Stéph., émaill., Paix 109
 Munger-Gédet, Brut., dégross.
 Serre 110.
 Munger-Matthey, O., café-
 brasserie, Serre 17.
 Munz, Con., Vve, ménag.,
 Paix 109
 Murat, Jean, prof. mus.,
 Léopold-Robert 61
 Muri, Chs., horl., Côte 9
 — Ern., boît., Pass. Gibralt.
 2b.
 — Rob., élect., N.-Droz
 68
 Murner, Fritz, café, r. H.-de-
 Ville 6.
 Muriset, Jean, ébauch.
 Numa-Droz 3
 — Jos., émaill., N.-Droz 14a.
 — Léon, empl., Paix 55
 — Marie, fin. boît. arg., r. du
 Nord 9.
 — Pl., voyag., N.-Droz 14a
 Mury, Alf., méc., L.-Rob. 84.
 Musa, Marie, colport., N.-
 Droz 145
 — Marie, Vve, bijout., N.-
 Droz 145
 Musée d'horlogerie, Progr. 38
 et 38 bis.
 Musely, Rosa, empl., Doubs
 129
 Muster-Dubois, Ele, m. décor.,
 Doubs 5.
 Musy, Bluette, dem. mag.
 Parc 72

Musy, Marc., emboît., A.-M.-
 Piaget 47.
 — Paul, achev., Parc 72.
 Musy et Huguenin, emb., Al.-
 Marie Piaget 47
 Mutti, Adr., taill., Nord 58.
 — Ch., guill., Progrès 89b.
 — Ele, rem., Progr. 9b
 — Jacq., relieur, Puits 5.
 — Rob., ressorts, Nord 58.

N

Naegeli, Jean, mécan., Win-
 kelried 75.
 Nagel, Ruben, horl., Crêt 14.
 Naine, Ariste, typ., Nord 170.
 — Fanny, Vve, ménag., Nord
 170
 — Léa, ébauch., Nord 170.
 — Numa, dégross., Combe-
 Grieurin 9.
 Narbel, Gust., pharm., Numa-
 Droz 89.
 Nardin, Ch., guill., Al.-M.-Pi-
 aget 19.
 — C., hôtel., J.-Droz 60.
 — Ele, grav., L.-Rob. 56
 — Juana, taill., Al.-M.-Piag.
 19.
 — Lina, coutur., L.-Rob. 56.
 — Marie, Vve, s. prof., In-
 dustrie 2.
 — Rob., garç. café, Jaquet-
 Droz 60.
 National suisse, J.-Droz 30.
 La Nationale (S. A.), fab. pen-
 dants, Parc 81.
 Natermann, Hri, gén. us. gen.,
 Léop.-Robert 88.
 Nauer, Jacq., commis banq.,
 Parc 98

A. Habermusch, architecte, Temple-Allemand 111

- Naula, Ant., m. gyps., Serre
 105
 Neeser André, mécanicien,
 Nord 123
 — Anette, T.-All. 83
 — Fr., représ., T.-Allem. 83.
 — Julia, commis, T.-Allem.
 83.
 Nègre, J., commis, Charrière
 64bis
 Négri, Ant., cordonn., Fritz-
 Courvoisier 58 .
 Neidnig, Nicol., m. menuis.,
 Fritz-Courvoisier 29.
 Némitz, Mme, ling., Fritz Cour
 voisier 29b
 Némitz-Schreyer, Ul. achev.
 échapp., F.-Courv. 29b
 Neuenschwander, Christ., voit.
 Fritz-Courvois. 62.
 — Bertha, aig., Fritz-Courvoi-
 sier 62.
 — Christ, fils, voitur., Fr.-
 Courvoisier 62.
 — Vve C, ménag., Numa-
 Droz 77.
 — Elise, empl., L.-Rob. 78
 — Elise, poliss., Paix 75.
 — Ele, empl. J. N. Progrès
 101
 — N. m. couvr., Fleurs 26.
 — Olga, régl., Fleurs 26
 Neukomm, Arn., nég. vins,
 Jaquet-Droz 45.
 — Jules, commis, Jaquet-
 Droz 45.
 Nevrouzian, Ges, horl., Parc
 80
 Nicod, H., rep. ling. Charr. 21
 Nicol, Ch., horl., D.-JRichl. 35.
 Nicola, Eug., remont. Char-
 rière 19
 Nicolle, Jles, man., Doubs
 139
 Nicolet, Adel., ménag., Doubs
 151
 — Adel., mén., Nord 108
 — Alb., mag. four., Serre
 3
 — Alb., compt., Paix 89.
 — Alb., nég. vins, Léopold-
 Robert 56a
 — Alice, poliss. boîtes, Numa-
 Droz 96.
 — Alice, instit., Pass.-Cent. 4.
 — Arm., remont., Serre 4
 — Berthe, pol. boît., Numa-
 Droz 96.
 — Cam., ressorts, Terr. 22.
 — Cam., empl., Paix 83.
 — Chs, réd., Doubs 71.
 — Vve, Cl., rep ling., Bas-
 sets 8.
 — Const., sans profession,
 Industrie 12.
 — Edg., rem., Serre 81.
 — Ed., boît., Pass. Centre 4.
 — Em. ,grav., N.-Droz 96.
 — Fritz, peintre, Hôtel-de-
 Ville 63.
 — Hort., s. prof., Indust. 12.
 — Jeanne poliss. cuv. cr,
 Fritz Courvoisier 53
 — Jeanne-Lse, prof. piano,
 Parc 43.
 — Jeanne, cadrans, Jardin. 3.
 — Julia, pol. boîtes, Numa-
 Droz 96.
 — Jules, grav., Jaq.-Droz 12.
 — Vve, Jtte, md lég., Daniel-
 JeanRichard 31.
 — Jtte, taill., N.-Droz 145
 — Laure, Vve, s. prof., Fr.-
 Courvoisier 24.
 — Lucie, mén., Fr.-Courvoi-
 sier 53.
 — Marc, achat et vente, L.-
 Robert 72.

- Nicolet, Marg., finiss. boît.,
Numa-Droz 96.
- Vve, Marie, Industrie 8.
- Marthe, cadrans, Jardinet
s 3.
- Mme, horl., Paix 83.
- Nat., s. prof., Parc 43.
- Numa, fab. cadr. émail,
Jardinet s 3.
- Numa et fils, fab. cadrans
émail, Jardinet s 3.
- Olga, rég., Crêt 12.
- Otto, commis banq.,
Doubs 5.
- Pl., émail., F.-Crv. 10.
- Pl, horl., T.-Allemand 61.
- Raoul, comm., Serre 81.
- René, commis, Serre 81.
- Ruth., instit., Passage du
Centre 4.
- sœurs, raq., Paix 55.
- Ul., pianiste, Prom. 13.
- Willy, commis, r. H.-
de-Ville 41.
- Nicolet-Baillod, Pl, horl., L.-
Robert 144.
- Nicolet-Butzberger Vve Lina,
s. prof., Parc 43.
- Nicolet-Calame, Lse-E., Parc
43.
- Nicolet-Chappuis, A., fournit.,
horlogerie, Serre 3.
- Nicolet-Debely, Ch., remont.,
Doubs 32.
- Nicolet-Huber, V., fondeur,
Terreaux 29.
- Nicolet-Mathey, Arm, fab.
cadr., Jardinet s 9.
- Nicolet-Parel, Alc, commiss.,
Parc 137.
- Nicolet-Parel, Ls, empl. gare,
Progrès 103.
- Nicolet-Quinche, R., commis,
L.-Robert 84.
- Nicolet-Rey, Marc, remont.,
Parc 84.
- Nicolet-Roulet, Vve Ul., Serre
81.
- Nicolet-Sandoz, Vve P., s. prof.,
Fritz-Courvoisier 23.
- Nicora, Barth., peint., Stand 8.
- Barth, peint. bâtim., Pr.
Mars 16.
- Ls., conc., J. Brandt 12.
- Nicoud, Fritz, mécan., Soph.-
Mairet 10.
- Jles, sertiss., N.-Droz 86.
- Mlles, s. profess., Gre-
nier 39.
- Nicoud-Debrot, Arn., remont.,
Retraite 6.
- Nicoud-Wutrich, Ch., commis
poste, Nord 63.
- Niederhauser, Alf., dégross.,
Retraite 14.
- Ele, boît., Gren. 34.
- Gottf., mag., Collège 20.
- Niedt, Berthe, finiss. b. or,
Paix 109.
- Chs, remont., Paix 109.
- Niest, Léon, rem., Paix 109.
- Niestlé, Chs, secrets or, Paix 59.
- Fréd., remont., Paix 91.
- Hél., régl., Paix 59.
- Jeanne, dor., Paix 59.
- Niklès, Anna, M., journal.,
Moulins 4.
- Nobs, Alf., fournit., Prome-
nade 14.
- Alb., domest., Place
d'Armes 4.
- Alb., domest., r. Hôtel-
de-Ville 63.
- Benoit, m. cordonnier, Fr.-
Courvoisier 29.
- Carol., Vve, mén., Jaq.
Droz 24.
- Cle. ébauches, r. Hôtel-de
Ville 63.

- Nobs, Ch., mag. alim., Place d'Armes 1 et Fr.-Courv. 16.
 — Charles, mécan., Jaquet-Droz 24.
 — Elise, sertiss., N.-Droz 39.
 — Fritz, Vve, ménag. Léop.-Robert 112.
 — Jean, man., r. Hôtel-de-Ville 63.
 — Marie, sans profession, N.-Droz 45.
 — Marie, Vve, journalière, Fleurs 8.
 — Rod., décalq., A. M.-Piaget 19.
 — Rosa, régl., L.-Rob. 112.
 — Rosa, mén., Collège 8b.
 Nobs-Feissli, Charles, méc., Jaquet-Droz 24.
 Nobs-Jung, Ele, cadr., Temple-Allemand 13.
 Nobs-Sandoz, Ed., ferblant., Epargne 18.
 Noé, Thé., emp. mag., Puits 4.
 Noger, Ad., parquet., Succès 5.
 Noirjean, Arth., remout. Bois-Gentil 9.
 — Berthe, taill., Jaq.-Droz 12.
 — Céc., taill., Puits 5.
 — Franç., boît., Puits 5.
 — François, boît., Pr.-Mars 6.
 — Marc, boît., Puits 5.
 — Paul, taill., J.-Droz 12.
 Noll, Charles, méc.-dent., Parc 79.
 Nomis, Cie, (S. A.), Parc 8.
 Nordmann, A., Vve, s. prof., Temple-Allemand 63.
 — Jeanne, commis, Prom. 15.
 — Jos, Léop.-Rob. 64.
 — Mlle, s. prof., Temple-Allemand 63.
 — Renée, delle mag., Promenade 15.
 — Vve, s. prof., Parc 112.
 Nordmann-Benoît et fils, fab. d'horl., L.-Robert 64.
 Nordmann-Grener, Benj., voyageur, Promenade 15.
 Noséda, Jean, chauffeur, Numa-Droz 137.
 Nottaris Ang., m. peint. gyps., Nord 68.
 — Ang., Mlle, s. pr. tess., Nord 68.
 Ncth, Léopold, boît., A1.-M.-Piaget 9.
 Notz, Alb., tonnel., Progr. 99.
 — Arm., prof. Ec. d'horlog., Parc 9ter.
 — Aug., rem., Progrès 19.
 — Hri, régl., 22Cant. 41.
 — L., atel. régl., Parc 9ter.
 Notz-Jeannet, Auguste, remout. Grenier 43a.
 Novaria, Catherine, ménag., Nord 169.
 Novazzoni, Ls, empl. Progrès 119a.
 Novelli, Hri, horl., Crétêts 71.
 Novera-Rappo, Elisa, journal., Promenade 3.
 Nuding, Chs, entr., Arbres 35.
 Nussbaum, Arn., négt horlog., Daniel-JeanRichard 30.
 — Benjam., empl. gaz, Côte 8.
 — Bern., m. grav., Progr. 129.
 — Ern., Vve, mén., J.-Droz 12.
 — Ferd., limes, Côtes 8.
 — Vve Fritz, mén., Alexis-M.-Piaget 63.
 — Ges., commis, Jaquet-Droz 12.
 — Hélène, ébauch., Côte 8.
 — L.-Ed., grav., Hôtel-de-Ville 21a.
 — Lse, taill., Côte 8.
 — Marg., empl., Manège 14.
 — Marie, rep., linge, Côte 8.

- Nussbaum, Marie, aig., Industrie 21.
 — Nelly, téléph., Alex.-M.-Piguet 63.
 — Sam., cocher, Manège 14.
 — Zél., man., Jaq.-Droz 12.
 Nussbaum-Buchetti, Charles, doreur, Prem.-Mars 12b.
 Nussbaum-Girard, Arn., horl., Daniel-Jean-Richard 30.
 Nussbaum-Jacot Chs, émail., Numa-Droz 100.
 Nussbaum-Landry, Fritz, messager, Manège 14.
 Nussbaum-Matthey, F., émail., Nord 48.
 Nussbaum et Von Gunten, m. grav., Progrès 129.
 Nusslé, Guill., md fers, Gren. 7.
 Nydegger, Ad., commis, Promenade 17.
 — Alb., sertiss., Granges 9.
 — Alf., boît., Al.-M.-Piguet 7.
 — Anna, Vve, ménagère, Granges 9.
 — Emma, pens., Industr. 13.
 — E., grav., Industrie 13.
 — Frida, démont., Numa-Droz 53.
 — Gottf., chef train, Numa-Droz 113.
 — Ida, instit., Promen. 17.
 — Jeanne, taill. garç., Al.-M.-Piguet 7.
 — Léop., m. boulang., Léop.-Robert 25.
 — Lse, s. prof., Prom. 17.
 — Rod., téléph., Alexis-M.-Piguet 7.
- Nydegger-Monnin, Albert, commis, Nord 39.
 Nydegger-Muller, Ch., ress., Promenade 17.
 Nydegger-Tissot, Ch., horl., Nord 169.
 Nydegger-Tissot, Ele, horlog., Nord 168.
 Nyffenegger, Fritz, chauff., J.-N., Progrès 103.

O

- Oberli, Emma, débris, Paix 17.
 — Vve, Marie, ébauches, Paix 17.
 Oberlin, Jos., graveur, Tête-de-Rang 25.
 Oberney, Jean, scieur, rue des Champs 73.
 Obert, Ch., remont., Paix 17.
 Obrecht, Werner, fab. d'horl., Temple-Allemand 89.
 Observatoire, Progrès 38 et 38bis.
 Och, frères, art. sports, Serre 61.
 Ochsenbein-Gerber, Ern., emp postal, Buissons 13.
 Ochsner, Ad., ébén., Terr. 46.
 — Anna, ménagère, Ronde 27a-27b.
 — Charles, ébéniste, Sorbiers 21.
 — Hri, joaill., Charrière 42.
 — Jacob, serrur., Ronde 27a et 27b.

Une maison bien gérée c'est la tranquillité de son propriétaire. —

Adressez-vous à **WILHELM RODE**, rue Léopold-Robert 7

et vous en serez convaincus.

Téléphone 13. 18

- Ochsner, Jos., m. ébéniste,
Charrière 42.
— Jos., serrurier, Ronde 27a
et 27b.
— Marie, mén., Charrière 42.
- Oehler, A., serr., F.-Courv. 15
— Alb., serrur., r. Hôtel-de-
Ville 4.
— Lse, pol. b. or, Cucc 5.
- Oehlschläger, Ludw., teint.,
Collège 8.
- Oesch, Ele, emboît., Parc 50.
- Oesch-Maulet, Alf., boît., N.-
Droz 94.
- Oeschger, Théoph., emboîteur
Moulins 5.
- Oesterle, Ad., garç. coiffeur,
Serre 38.
- Office des faillites, Léopold-
Robert 3.
- Office des poursuites, Léopold-
Robert 3.
— du Travail, Marché 18.
- Ohnstein, Ch.-Edm., avocat,
(étude) Paix 63.
- Old England, L.-Rob. 30.
- Olempi, Jean, fruits et légumes
Serre 61.
- Oppliger, Alex., agriculteur,
Charrière 81.
— Chs, agric., Charrière 81.
— Elisa, commis, Léopold-
Robert 61.
— Elisa, journ., Parc 22.
— Marie, taill., Serre 1
— Mlle, ling., Progrès 81.
— N., horl.-rhab., Serre 4.
— Ul.-Vve, Léop.-Robert 61.
- Oppliger-Meylan, Jules, horl.,
Concorde 7.
- Oppikofer, Laure, Progrès 101.
- Oratoire, Promenade 10a.
- L'Orthomètres, S. A., fabr.
compt., Doubs 55.
- Oschsenbein, Hans, employé
postal, Succès 11a.
- Osler, Alb., commis-voyag.,
Doubs 21.
— Ant., man., Doubs 21.
— Numa, peint. bât., Doubs
21.
- Ospelt, Luc., archit., Numa-
Droz 51.
- Osterwalder, Ls, comm., Jaq.-
Droz 9.
- Oswald, Ftz, man., Ronde 43.
— Georges, pend., r. H.-de-
de-Ville 6.
— Léon, cordonnier, Numa-
Droz 133.
- Othenin-Girard, Léa, inst., Ph.
Hri-Matthey 21.
— P., pivot, Progrès 4.
— Vve, ménag., Ph.-H.-Ma-
they 21.
- Ott, Ad., tapissier, Parc 88.
— Marie, profess. zither,
Parc 88.
- Ott-Pindy, E., joaill., Jac.-
Brandt 6.
— Mme, taill., J.-Brandt 6.
- Ott-Steinmann, Marie, Parc 88.
- Ottone, Chs, entrep., Parc 71.
— Henriette, Serre 49.
— Ls, charcut., L.-Robert 56;
mén. (Serre 49).
— Ls, Vve, ménag., Serre 49.
- Ottone-Isely, G., ess. juré, Parc
77.
- Ottone-Stauss, Céc.-E., Parc 71.
- Ottolini-Boegli, Jérôme, me-
nais., Terreaux 20.
- Otz, Hélène, commis, Dan-
JeanRichard 39.
— R., représ., D.-JRich. 39.
- Otz-Lutz, Ls, profess. langues,
r. Célestin-Nicolet 2.
- Oudart-Berger, Om., horl., Jaq.-
Droz 8.
- Oudot, Vve Elvina, journal.,
Nord 41.
- Oulevay, Lse, mén., Puits 17.

P

- Paccanari, Ls, ingén. (bur.) r.
Chemin de fer 5; (mén.)
Crétêts 77.
- Pache, Clara, commis, Serre 41
— Cécile, régl., Serre 41.
— Emma, Vve, mén., Serre 41.
— Marie, régl., Serre 41.
- Pache, Gaillard, Henri, fab.
d'horl., Léop.-Robert 58.
- Pachter, David, remont. T.-
Allemand 83.
- Pagani, Clém., cord. Cure 5.
- Pagnard, Arth., émaill., T.-
Allemand 109.
- Pahud, Ami, ag. police, Gre-
nier 36.
- Pahux, Gust., boît., T.-Alle-
mand 1.
— Gust., fils, boît., Bel-Air
22.
- Paicheur, Alf, remonteur,
Numa-Droz 25.
— Mme, régl., Industr. 13.
— sœurs, repr. horl., Numa-
Droz 25.
- Paicheur-Bregnard, P., rem.,
Nord 169.
- Paillard, Ami, conc.-encaiss.,
Léopold-Robert 60.
- Palm, Henri, taill., Parc 1.
- Pandél, Arth., grav. Pont 8.
— Elisa, Vve, journ., Crêt 10
— Olga, taill., Crêt 10.
- Panigetti-Franco, Chs, émaill.,
Nord 165.
- Panissod, Adonis, commis.
Crétêts 75.
— Arth., commiss., Charr.
47.
— Ed., commis, Crétêts 138.
- Panissod, Julia, Vve, ménag.,
Charrière 47.
- Pantillon, Benj., bijout., Parc 4.
— David, bijout., Parc 4.
— Ges, profess. musiq., N.-
Droz 29.
— Léonie, leq. piano, Parc 14
— Z., fab. d'horl. N.-Droz 31.
- Pantillon-Guye, Lse, peint.
sur émail, Terreaux 10.
- Pappa, H., facteur, Serre 49.
— Jean, fab. cuv., Serre 49.
— Jules, commis, David-Prre-
Bourquin 21.
— Olga, taill., Serre 49.
- Papir, Simon, colp., Rode 9.
- Paratte, Alb., remont., N.-
Droz 113.
— Alex., m. cordon., Doubs
141.
— Ars., Vve, journ., Fritz-
Courvoisier 58b.
— Arth., rem., J.-Brandt 129.
— Elisa, taill., N.-Droz 113.
— Julie, Vve, châ., Succès 13
- Parel, Arth., boît., Paix 3bis.
— Jules, man., Repas 7.
— Léon, décor., Charrière 37.
ménage Parc 22.
— L., Pharm. Réunies, Léo.
Robert 64, mén. D.-J.Ri-
chard 19.
— Lse, Vve, aig., Charr. 14.
— Léop., man., Dr-Kern 7.
— Olga, pol. boît. or, Parc 43.
— Pl, encaiss., N.-Droz 27.
— Vve, journ., Nord 43.
- Parel-Borel, Jean, horl., T.-
Allem. 27.
- Parel-Reber, Jules, heriogér,
Bois 10.
- Parel-Thurban, Jean-Ul., fab.
d'horl., Temple-Allem. 27.
- Parent, Const., ébauches, Char-
rière 20.
- Parietti, J., entr., Doubs 11.

- Parietti, Miro, gyps. Parc 77.
 — Tirzo, gyps., Premier-Mars 11.
- Paris-Fatton, Francis, commis, Nord 133.
- Paris et Mestre, mag. comest., et vins, Stand 6
- Parisod, Jules, agent police, Grenier 43.
- Parizotto, Piétro, pens., Jaq.-Droz 56.
- Paronzini, Dque, maçon, Industrie 26.
 — Oct., électr., Puits 21.
- Pasche, Marius, pierr. Winkelried 87.
- Pasquero, B., m. cordonn., N.-Droz 99; mag. Paix 72.
 — Léonie, ménag., Numa-Droz 99.
- Pasquali, Maria, Vve, ménag., r. Hôtel-de-Ville 38.
 — Sylv., horlog., r. Hôtel-de-Ville 38.
 — Ubaldo, gyps. peiat., H. de-Ville 38.
- Passera, A., Vve, commis, Parc 132.
- Passoni, Ele, man., N.-Droz 109.
 — Lse, Vve, ménag., Progrès 103a.
- Pascotti, Cés., rem., Paix 65.
- Pategay, Gust., commis, Manège 16-18.
 — Math., Vve, ménagère, Manège 16-18.
 — Sal., compt., Rocher 20.
- Patthey, Alf., dom., Ronde 30.
 — Hél., instit., N.-Droz 77.
- Patthey-Hühnli, John, compt., Numa-Droz 92.
- Pauli, Alice, régl., Numa-Droz 131.
 — Arth., commis, J.-Droz 9.
- Pauli, Ele, Hri, commis, Numa-Droz 131.
 — Gust., commission., Numa-Droz 131.
 — J., conc., N.-Droz 14.
 — Pre, m. cordonn., J.-Droz 9.
- Pauli-Cavadini, Ls, remonteur, Parc 17.
- Pauly, Alf., commis, Numa-Droz 1.
 — Elécn., taill., Est 6.
 — G., cond. J.-N., Parc 80.
 — Maur., empl., mag., Est 6.
 — Valent., horl., Est 6.
 — Vve, ménag., Est 5.
- Pauly-Stuedler, Gges, commis, J.-N., Paix 81.
- Paumier, Adèle, Vve, mén., r. Neuve 5.
 — Alc., man., r. Neuve 5.
 — Jules, boît., r. Neuve 5.
- Paux, Adrienne, commis, Ravin 9.
 — Arn., Vve, pos. de glaces, Jaque-Droz 31.
 — Arth., représ., Paix 3.
 — Chs, commis, Nord 9.
 — Victor, tabacs et cigares, Versoix 1 bis.
 — Vict., greffier, Indust. 1.
- Paux-Nater, Vve Osc., ménagl., Ravin 9.
- Pavid, Alph.-Louis, graveur, Charrière 64.
 — Hri, dessin., T.-Allem. 87.
- Parclari, Carnél., typographe, Numa-Droz 145.
- Payot, Th., gén., Parc 12.
- Pécaut-Dubois, Alb., Tête-de-Rang 76.
- Pécaut-Michaud, L., gérant, N.-Droz 144.
- Pécaut, frères, atel. coff.-forts, N.-Droz 133; bur. et mag. N.-Droz 135.

- Pecchio, Etienne, mag. alim.,
Hôtel-de-Ville 21.
- Pêcheur-Jeaneret, Lucien,
boît., Temp.-Allemand 139.
- Péclard, Ch., direct. téléph.,
Tête de Ran 37.
- Peçon, Chs, boît., Succès 13.
- Pedretti, Augt, men., Ind. 28.
- Peduzzi, Ch., m. ramon., H.-
de-Ville 47.
- Pellaton, A., commis, Hôtel-de-
Ville 31.
- Alb., f. cadr., Al. Marie-
Piaget 32.
- Carol, Vve, blanch., H.-
de-Ville 31.
- Const., grav., Terreaux 20.
- Ele, visiteur, Paix 7.
- Ges, rhabill., Pont 13b.
- Ges, rem., Doubs 133.
- Herm., rem., Temp.-Alle-
mand 11.
- Jeanne, taill., Paix 7.
- John, horl., Fr. Courv. 29a
- Laure, grav., Doubs 129.
- Lina, coutur., Serre 9.
- Ls, Vve, mén., Doubs 129.
- Louis, fils, m. graveur,
Paix 13.
- Lse, sertiss., Puits 25.
- Marg., coutur., Terr. 20.
- Marie, rep. linge, Pont 13b
- Marthe, rep. linge, Ter-
reaux 20.
- Marthe, Vve, sertisseuse,
Parc 82.
- Pl, sert., N.-Droz 89.
- Suz., poliss., Parc 102.
- Ul., mécan., Winkelr. 85.
- Pellaton, Zélie, mén., Puits 25.
- Pellaton-Dubois, Cam., profess.
Ecole d'horl., Al.-M.-Pia-
get 17.
- Pellaton-Gostely, Jean, remont.,
N.-Droz 152.
- Pellaton-Krebs, Ern., commis,
Sophie-Mairet 5.
- Pellaton-Leuba, Ges, remont.,
Doubs 133.
- Pellaton-Méroz, Ali, horl., N.-
Droz 148.
- Pellegrini, Ls, mag. alim.,
Charrière 13.
- Ls, épïc., Charrière 4.
- Pelet, Alice, brod. mercerie,
Fritz-Courvoisier 15.
- Fritz, ress., Industrie 6
- Marie, ling., N.-Droz 102.
- P., ress., F.-Courv. 15.
- Pellet-Augsburger, E., fab. res.,
Crêt 11.
- Pelletier, Alexis, aig., Col-
lège 37.
- Alex., camionn., Fleurs 3.
- Ali, aig., Collège 37.
- Arm., horl., Stand 10.
- Céc., empl., N.-Droz 6.
- E., Vve, fruits et légumes,
N.-Droz 6.
- E., gav., Charrière 13.
- Vve, s. prof., Collège 37.
- Osc., boît., N.-Droz 43.
- Pl, horl., N.-Droz 16.
- Vict., rem., Crêt 14.
- Peltier, Alf., Nord 60.
- Aur., commis magasin,
Doubs 125.



SW

MPAGNE

Vins mousseux DE NEUVILLE & C^{IE}

COLOMBIER (Suisse)

- Peltier, Perth, tailleuse, Jaq.-Droz 60.
 — Jeanne, poliss. boîtes or, Jaq.-Droz 60.
 — Léa, ébauch., J.-Droz 60.
 — Vit., rem., J.-Droz 60.
 Pension modèle, Jaq.-Droz 50.
 Pépin, Jos., denr. aliment., r. Neuve 10.
 Péquegnat, C., inst., S. Mollondin 6.
 — Ed., sertiss., Puits 19.
 — Marthe, inst., Puits 19.
 Péquegnat-Loze, Ges. maître dessin, Stavay-Molond. 6.
 Pequegney, G., boît., Paix 61.
 Péquignot, Edm., boît., T.-Allemand 24.
 — Herm., débris, Collège 16.
 — Henri, rem., Nord 172.
 — Marie, Vve, mén., Prog. 87.
 Pérasso, Elda, taill., Serre 54.
 Perception impôt communal, Serre 23.
 Perdrix, Ch., fils, grav., Al.-M.-Piaget 69.
 — Gges, Mme, sans profes., Collège 15.
 Perdrix-Bargetzi, Chl., grav., A.-Marie-Piaget 69.
 Perlo, Michel, man., Temple-Allemand 7.
 Perregaux, Alb., émailleur, Doubs 115.
 — Alice, régl., Paix 65.
 — Berthe, commis, Parc 85.
 — Cam., horl., Nord 165.
 — Ele, horl., Puits 8.
 — F., mag. mus., Puits 1.
 — Hél., taill., Doubs 115.
 — Jules, émail., Doubs 115.
 — Marthe, taill., Parc 85.
 — Pl. fab. cadr., Doubs 133.
 — Vve, Vital, épïc., Paix 65.
 Perregaux-Châtelain, Gges, horl., Jac.-Brandt 2.
 Perregaux-Dielf, Pl, Vve, mén., Parc 85.
 Perregaux, Rob., pétrole, Parc 85.
 Perrelet, Arm., procur. banq., Crétets 77.
 — Bertha, mod., Temp.-Allemand 75.
 — Chs, man., Serre 71.
 — Dan., commis post., Commerce 131.
 — Félix, remont., Temple-Allemand 75.
 — Ges. ressorts, Gibraltar 13.
 — Jeanne, vis, Progrès 113.
 — Paul, instituteur, Temple-Allemand 75.
 — Sylv., man., N. Droz 120.
 Perrenod, John, neg., Paix 39.
 Perrenod-Mérillat, Fritz, Vve, tailleuse, Parc 44.
 Perrenoud, Ad., Vve, journal., H.-de-Ville 31.
 — Alb., horl., Grenier 41 i.
 — Alice, régl., J.-Brandt 2.
 — Alice, brod., Crêt 24.
 — Ami, meun., L.-Robert 140.
 — Aug., machin., Fritz-Courvoisier 5.
 — Ali. conf., Tea Room, D.-Richard 27.
 — Bertha, pol. b., Grenier 41 i.
 — Cés., fournitures d'horlog., Parc 39.
 — Chs, grav., Léop.-Rob. 24a.
 — Ch., ache. échapp., Nord 61.
 — Ch., pâtiss., Collège 5.
 — D., mécanicien-dentiste, Jacob-Brandt 1.
 — E., confis. pâtiss., Coll. 5.
 — Ed., boît., N.-Droz 102.
 — Emma, repasseuse linge, Doubs 15.

- Perrenoud, Emma s. profess.,
Parc 19.
- Emma, sert., Charrière 29.
 - Ele. sert. châ., Numa-Droz 152.
 - Ele, grav., N.-Droz 5.
 - Ed., café-brass., Terr. 1.
 - Eug., voyag., Côte 18.
 - Fél., mén., Gén.-Duf. 8.
 - F.-W., remont., N.-Droz 51
 - Ges. commis, Jac.-Brandt 6
 - Ges. boît., Moulins 4.
 - Ges. régl., Serre 103.
 - Hélène, demois. magas.,
Jacob-Brandt 6.
 - Hri. repass., Fr.-Cœurv. 40
 - Hri, remont., Doubs 99.
 - Henri, horloger-rhabill.,
Doubs 15.
 - Hri, échapp., Nord 61.
 - Ida, ling., Pont 16.
 - Jâmes, estamp, Sorbiers
25
 - Jean-Ls, prof., Tourel. 23.
 - Jeanne, commis, Jacob-
Brandt 2.
 - Jeanne, s. profess., Numa-
Droz 152.
 - John, rem., Paix 73.
 - Jules, rhab. d'échappem.,
Nord 56.
 - Jules, secrets, Terr. 28.
 - Julia, taill., Indust. 3.
 - Laure, creuseuse, Numa-
Droz 5.
 - Léon, rem., Progr. 59.
 - Léop., emboît., Jardin. 1.
 - Lisa, maît. d'ouv. Jac.-
Brandt 6.
 - Louis, graveur, Cure 3.
 - Ls, rem., N.-Droz 144.
 - Louis, remont., Crêt 24.
 - Louis, boît., S.-Mairet 3.
 - Ls, Vve, fin. boît. or, Pro-
grès 59.
- Perrenoud, Lse, finiss. b. or,
Fleurs 24.
- Luc, commis post., Paix 49.
 - Madel, Vve, rep. linge, r.
Ravin 15.
 - Marc, cartonn., Sorb. 25.
 - Marg., décalq., Côte 18.
 - Marie, polisseuse boîtes,
Grenier 27.
 - Marie, s. prof., Tour. 23.
 - Marie, Vve, journ., rue du
Doubs 9.
 - M.-Htte, instit., Nord 56.
 - Mme, pol. anc., Crêt 24.
 - Nat., ménag., Cure 3.
 - Numa, boît., L.-Rob. 18a.
 - Osc. empl. gaz, Puits 23.
 - Paul, md taill., Promen. 1.
 - Pl. achev. éch., Nord 61.
 - Pl-Alf., commis, Promen-
nade 1.
 - Paul, fab. limonade,
Serre 49.
 - René, conduct., typ., Est
20.
 - Ruth., commis, Parc 14.
 - Tell, dégro., P.-H.-Matt. 8.
 - Z., gilet., Promenade 1.
- Perrenoud-Baillocl, Ch. fab.
d'horlog., N.-Droz 77.
- Perrenoud-Barben, Hri, instit.,
Bas-Monsieur.
- Perrenoud-Courvoisier, J., Pro-
grès 47.
- Perrenoud-Gerber, Pl.-Z., fab.
d'horl., (mén.) J.-Brandt 2.
- Perrenoud-Jacot, Alb., horl.,
Serre 37.
- Perrenoud-Pellaton, Vve, s.
prof., Commerce 17.
- Perrenoud-Sandoz, Alb., ébau-
ches, Sorbiers 19.
- Perrenoud-Spätig, Ph., remont.,
Parc 14.

- Perrenoud et Hutter, dentiers,
L.-Robert 46.
- Perrenoud et Lüdy, fourn. d'h.,
Parc 39.
- Perret, Adèle, mén., Premier-
Mars 13.
- Ad., rep. linge, Charr. 27.
- Vve A., journ., Industr. 17
- Alb., man., Chasseral 50.
- Alb., chiffon., Prom. 32.
- Alb., tapiss., mag. N.-Droz
27; ménage N.-Droz 31.
- Alb., pivot., Pr.-Mars 16c.
- Alex., guill., N.-Droz 19.
- Alf., horl., T.-Allem. 13.
- Alf., emb., Pr.-Mars 10.
- Alice, empl. teint., Indus-
trie 16.
- Alice, taill., Al.-M.-Piaget 17.
- André, comm. post., T.-
Allemand 73.
- Arm., cann. chaises, Pro-
grès 89a.
- Arm., commiss. Ph.-Hri-
Matthey 9.
- Arn., empl. gaz, N.-Droz
17.
- Aug., remont., Charr. 27.
- A., coutur., N.-Droz 6.
- Bl., ménag., Doubs 13.
- B., contre-maître. Léop.-
Robert 132.
- Chs, banq., Parc 25.
- Ch., empl. gaz, V.-Cime-
tière 3.
- Ch.-Alb., sertiss., Côte 12.
- Ch.-Hri, man., Entrep. 1.
- Chs, fils, banq., Al.-M.-
Piaget 32.
- Clot., ling., Stand 14.
- Const., Vve, mén., Numa-
Droz 68.
- Ed., remont., N.-Droz 90.
- Ed., ress., r. H.-de-V. 27.
- Ed., typ., Fr.-Courv. 100 a.
- Ed., oôtier, Nord 123.
- Perret. Ed., rem., Doubs 77.
- Ed., fils, remont., Numa-
Droz 90.
- Elisa, démois. mag., Char-
rière 27.
- Elisa, commis, Pr. Mats 7.
- Elisa, instit., N.-Droz 68.
- Elisab., régl., Charr. 27.
- Emma, dem. mag., Prem.-
Mars 7.
- Emma, direct., crèche,
Progrès 131.
- Ele, fils, remont., Avoc.-
Bille 12.
- Ele, instit., Alex.-Marie-
Piaget 67.
- Ele, horl., Av.-Bille 12.
- Ele, pierr., r. Gibraltar, 11.
- E., boît., Parc 68.
- Eug., boulang., Premier-
Mars 13.
- Eug., remont., Doubs 73.
- Et., m. boulang., N.-Droz
90.
- Fanny, Lsa, couturière,
Pont 21.
- Fanny, Vve, s. profession,
Serre 11bis.
- Fanny, Vve, mén., Pont 21
- frères, fab. ressorts, Doubs
147.
- frères, emboît., J.-Droz 11.
- Frida, taill., Stand 14.
- Fritz, Vve, s. prof., Doubs
93.
- Gges, grav., Parc 122.
- Ges, remont., Progrès 11.
- Gges, commiss., Progr. 59.
- Ges, régl., N.-Droz 33.
- Gges, prof. d'alle. Ban-
neret 2.
- Gges, Vve, fab. boît. or,
Nord 119-121.
- Gtte, demoiselle magasin,
Paix 15.
- Gust., Vve, mén., Parc 74.

- Perret, Hél., mén. Pr.-Mars 7.
 — Hri, commiss., Indust. 17.
 — Henri, man., Fleurs 16.
 — Hri, horl., N.-Droz 57.
 — Henri, rem., N.-Droz 57.
 — Jâmes, démont., Charr. 27.
 — Jeanne, régl., Al.-Marie-Piaget 17.
 — Jules, ress., r. Hôtel-de-Ville 27.
 — J.-Léon, sertiss., Crêt 24.
 — Jules, manœuv., Gibraltar 11.
 — Julia, ménag., r. Hôtel-de-Ville 27.
 — Julia, poliss. boîtes or, Nord 73.
 — J., Mme, poliss. finiss. boîtes or, Nord 73.
 — Laure, fin. b. or, Pr.-Mars 14 c.
 — Léon, ress., Terreaux 9.
 — Ls, peint., Parc 25.
 — Ls, man., Chasseral 90.
 — Ls, pierr., T.-Allemand 13.
 — Ls-Eugl., mag., Doubs 17.
 — Lse, journ., Promen 32.
 — Lse, Vve, mén., Cbe-Grieurin 31.
 — Louise, Vve, s. profess., Doubs 133.
 — Lucie, poliss. vis, Pr.-Mars 10.
 — Lucie, compt., N.-Droz 58.
 — Lucie, coiff., Progrès 11.
 — Marcel-Aug., man., Fritz-Courvoisier 24.
 — Mad., garde-mal., Collège 8b.
 — Marg., taill., Nord 73.
 — Marie, journ., Fr.-Courvoisier 36 a.
 — Marie, blanch. fepass., Nord 73.
- Perret, Marie, coutur., T.-Allemand 71.
 — Maria, horl., Industrie 15.
 — Marthe, taill., Concorde 7.
 — Mlles, mén., Fr.-Courv. 30.
 — Mme, s. prof., Paix 5.
 — Pl. man., L.-Rol. 25a.
 — Pl. rem., Numa-Droz 25.
 — Pl. allum., Fleurs 34.
 — Pl-Ele, ress., Doubs 13.
 — Pl. fils, remont., Doubs 13.
 — Sel, représ., Tourelles 15.
 — Soph., journalière, Fritz-Courvoisier 58a.
 — Suz., ménag., J.-Droz 11.
 — Ul-Hri, guillocheur, Fritz-Courvoisier 24.
 — Will., démont., Pont 8.
- Perret-Bauer, J., peint. cadr., Temple Allemand 71.
 Perret-Benoit, Jul., horl., Concorde 7
 Perret-Bernard, Vve C.-Ad., mén., Winkelried 89.
 Perret-Biéri, Louis, horloger, Grenier 26.
 Perret-Bonnet, Alb., polisseur, Serre 11bis.
 Perret-Brandt, Z., pos. glaces, N.-Droz 58.
 Perret-Bron, Ges., emboit., Jardinets 23.
 Perret-Burgener, Arth., ébauches, N.-Droz 2 a.
 Perret-Challandes Léon, commis, Commerce 117.
 Perret-Chautems, E., boit., Nord 62.
 Perret-Courvoisier, E., compt., Parc 79.
 Perret-Dubois, Alf., conc., Nord-119-121.

- Perret-Ducommun, Arn., rem.,
Doubs 17.
- Perret-Evard, Rose, sertiss.,
Pl. d'Armes 1.
- Perret-Fahrni, Gust., ag. pol.,
Côte 12.
- Perret-Favre, Alexis, visit., A.-
M.-Piaget 17.
- Perret-Frey, David, emboît., Pl.
d'Armes 2.
- Perret-Gentil, Alf., décorat.,
Parc 89.
- A., emb., Numa-Droz 51.
- Vve A., mén., Crêt 8.
- Chs, nick., N.-Droz 55.
- Elisa, fin., Promenade 8.
- Em., rem., Terreaux 18.
- Ele, emboît., Pr.-Mars 14c.
- Em., commiss., J.-Droz 12.
- Lina, gde-mal., Terr. 18.
- Herb., ress., Nord 133.
- Rach., commis, Crêt 8.
- Perret-Houriet, P. Vve, mén.,
Bel-Air 24.
- Perret-Jacot, Ele, boît. Com.-
Gricurin 31.
- Perret-Jeaneret, Numa, man.,
Soph.-Mairet 18.
- Perret-Kurzen, F.-E., Vve, li-
monade, Charrière 45.
- Perret-Lehmann, Jul, emboît.,
Nord 73.
- Perret-Leschot, Pl, commis,
Paix 107.
- Perret-Leuba, J.-H., Pl. d'Ar-
mes 3a.
- Perret-Mack, Ls, fab. ressorts,
Doubs 147.
- Perret-Nicoud, Pl, fab. ressorts,
Doubs 147.
- Perret-Racine, Paul, ressorts,
Terreaux 9.
- Perret-Ramseyer, Chs, emb.,
Progrès 163.
- Perret-Savoie, Arth., remont.,
Epargne 24.
- Arn., épïc., Pr.-Mars 7.
- Perret-Schwab, Jles, commis,
Promenade 14.
- Perret-Sutter, Ch., fab. ressorts,
Doubs 147.
- Perriard, Arm., commis, L.-
Robert 144.
- Perrier, Berthe, commis, Au-
rore 9.
- Mmes, taill., N.-Droz 6.
- Nelly, institut., Pont 19.
- Perrier-Kohli, Ern., remont.,
Doubs 127.
- Perrier-Sandoz, Alf., remont.,
Aurore 9.
- Perrin, Ad., fab. cadr. métal,
Rocher 18.
- Alb., emboît., Industr. 5.
- Alb., emboît., Indust. 28.
- Alb., emboît., Parc 91.
- Arm., avoc., L.-Robert 30.
- mén. Jaq.-Droz 41.
- Edm., rem., N.-Droz 144.
- E., prof., Ecole d'horlog.,
Est 8.
- Ele, all. gaz, Granges 14.
- Ele, grav., Grenier 41c.
- Ele, père, employé gaz,
Granges 14.
- Esth., hcrl., Granges 14.
- Gges, représent., Temp.-
Allemand 61.
- Germ., sertiss., Parc 91.
- Hri, empl. gaz, Granges 14
- Jules, guill., Charr. 64bis.
- Léon, sculp., Progr. 137.
- Ls-Alex., rhab. pend.,
Est 8.
- Luc, remont., Progrès 137.
- Olga, compt., Pl. Neuve 10.
- René, typ., N.-Droz 124.
- Tell, av., Léop.-Rob. 42-44.

- Perrin Vict., Vve, fab. d horl.,
Léopold-Robert 78.
- Perrin-Brunner, A., fondateur,
Léopold-Robert 55.
- Perrin de Pietro, Ges, compt.,
N.-Droz 41.
- Perrin-Dubois, Vve Ad., mén.,
N.-Droz 124.
- Perrin-Gabus, Hri, émailleur,
Tourelles 25.
- Perrin-Kœnig, Henri, ébauch.
Progrès 161.
- Perrinjaquet, Alc., journal.,
Buissons 21.
- Ed., méc., C.-Grieurin 33.
- Fréd., emboît., Fritz-
Courvoisier 6.
- Gust., horl.-rhat., Fritz-
Courvoisier 21.
- Ida, régl., Fritz-Courv. 21.
- Lse, cuisin., Progrès 131.
- Marg., régleuse, F.-Courv.
21.
- Pl-Edm., mécan., Cambe-
Grieurin 33.
- Mlle, sous-mait., Fr.-Cour-
voisier 27.
- Perrochet, Ch., Dr-méd L.
Robert 31.
- Chs, pierr. sert., Parc 48.
- Ed., banq., L.-Robert 31.
- Ed. fils, drog., Léopold-
Robert 31.
- Vve Laure, s. prof., Gren.
24.
- Marie, journ., L.-Rob. 110.
- et David, édit. cart. post.,
Dan.-JRichard 30.
- Perrot, Macl., mod., Grenier 5.
- Perrot-Droz, L., remont. Cha-
pelle 13.
- Perrottet, Ern., épïc.-café, rue
H.-de-Ville 34.
- Perroud, Charles, nickel, T.
Allemand 137.
- Perruchi, vélos et autos, Dan-
JeanRichard 37.
- La Persévérante (S. A.), fab.
de spiraux, Ravin 17.
- Pesaresi, G., m. taill., Léopold-
Robert 70.
- Pettavel, Marie, dem. magas.,
Puits 1.
- Pl, past., Montbrillant 11.
- Peter, Ami-Fr., couvr., Hôtel-
de-Ville 65.
- Alb., aspir. post., Chap. 23
- Arn., boît., Bassets 62.
- Arn., achev., N.-Droz 143.
- Frida, aide-ménag., Numa-
Droz 143.
- Herm., plant. échapp., Gre-
nier 43c.
- Ls, soud. assort., N.-Droz
143.
- Rcd., horl., Succès 15a.
- Stan., couvr., Hôtel-de-
Ville 65.
- Peter-Zwahlen, Ch., instituteur,
Charrière 33.
- Petermann, Charles, repasseur,
Balance 16.
- Lsa, horlog., L.-Rob. 18b.
- Petermann-Humbert, Pl, rem.,
Nord 3.
- Petit Al., cordonn., Serre 105.
- Aline, horl., Entrepôts 1.
- Anna, ébauches, Serre 8.
- Em., voitur., Serre 105.
- Ele, fils, pivot., Serre 105.
- Jtte, horl., N.-Droz 101.
- Jules, empl., Serre 8.
- Louis, rem., Serre 99.
- Paul, man., Serre 105.
- Petit-Blandenier, Aug rem.,
Industrie 19.
- Petite vitesse, Ch.-de-fer 11.
- Petit-Huguenin, Ch., horlog.,
Crétêts 147.

- Petitjean, Aug., emboîteur, —
Jaquet-Droz 14.
— Eugénie, coiff., L.-Rob. 2.
— Jules magas., tab. et cig.,
Léopold-Robert 74
— Jl., md. journ., Leopold-
Robert 74.
Petitpierre, Adr., mécanicien,
Progrès 163.
— Arth., mécan., Doubs 139.
— Charles, négoc., Léopold-
Robert 72.
— Ch., méc., N.-Droz 154.
— Ern., empl. gare, Doubs
139.
— Eug., mécan., Succès 15.
— Fritz, boît., T.-Allem. 103.
— Germ., commis, Temple-
Allemand 103.
— Jeanne, taill., Doubs 139.
— Will., boît., Cbe-Grieur. 11.
Petitpierre-Jeanrenaud, Arm.,
emp. J.-N., L.-Robert 106.
Petitpierre et Perrenoud, mag.
tissus, Léop.-Rob. 72.
Petitpierre et Cie, épïc., Pl.
Neuve 12; N.-Droz 127.
Charrière 23; D.-J. Rich. 26
Petout, Arm., dégrossiss., Re-
traite 6.
Pétrél, Alb., commis, Serre 97.
Pétremand, Alice, fin. boît.,
Cbe-Grieurin 17.
— Berthè, peint. s. émail,
Parc 130.
— Bl. commis, Parc 130.
— Chs. repass., Balance 16.
— Ele, remont., r. Hôtel-de-
Ville 7b.
— Ern., graveur, Combe-
Grieurin 17.
— Fern., étud., Parc 130.
— Fritz, horl., Paix 85.
— Gust., guill., Cbe-Grieurin
17.
Pétremand, Htte, Vve, mén.,
Combe-Grieurin 17.
— Jeanne, commis, Parc 130.
— Jämes, horl., Parc 130.
— Julie, Vve, poliss. boîtes
Parc 76.
— Lse, coutur., Paix 85.
— Marthe, ling., Cbe-Grieu-
rin 17.
— Willy, grav., Paix 85.
Peugeot, Louis, boîtier, Numa-
Droz 81.
— Laure, horl., N.-Droz 81.
Peverelli, Em., ajust., Léop.-
Robert 130.
Peyrollaz, Chs, ag. pol., Léop.-
Robert 56.
— Em., conc., Paix 23.
— Hri, gde-pol., Paix 23.
Pfander, Alice, spiraux, Re-
traite 6.
— Ele, remont., Retraite 6.
— Fritz, dég., Retraite 6.
Pfaus, Hec., commis, Fleurs 26.
— Jac. Vve, taill., Fleurs 26.
Pfeiffer, Arn., boulang., Gre-
nier 12.
— Christ, boul., Puits 4.
— Ern., mont., Nord 75.
— Gér., beuch., Jaq.-Droz 12.
— Gér., commis, Emancip. 49
— Hri, fils, pâtiss., Puits 4.
— Jean, boul., Emancip. 49.
— Jean, fils, émaill., Emanci-
pation 49.
— Xavier, m. taill., Progr. 18.
Pffenniger, Em., nég. vins, L.-
Robert 147.
— Rob. instit., Paix 43.
Pffister, Ges, m. doreur (atcl.)
Place d'Armes 4a; (mén.)
Pent 17.
— Jean-P., empl. tram.,
Collège 39.

- Pfister, Ls-Ern., dor., Promenade 32.
 — Marie, ling., Balance 16.
 — Math., roch., N.-Droz 115.
- Pfister-Béguérel, Vve, aiguill. T.-Allemand 73.
- Pfister-Warmbrodt, Ed., dor., Rcnde 28.
- Pfistner, Elis., ress., Flours 8.
 — Ges Vve, mén., Charr. 8a.
- Pflüger, J., horl., Nord 159.
- Pfund, Elise, Vve, Coll. 27.
 — Jacob, aig., Puits 5.
- Pharmacie de l'Abeille, Numa-Droz 89.
- Pharmacie coopér., r. Neuve 9. et L.-Robert 72.
- Pharmacie Monnier, Passage Centre 4.
- Philippin, Aug., prof. Ecole Mécan., Sorbiers 19.
 — Ad., coutur., Doubs 103.
 — Chs, grav., Doubs 103.
 — Lina, empl., Parc 83.
- Philippin-Calame Jules, man., Puits 7.
- Philippini, Phil., man., Puits 27.
- Piaget, A., sous-chef gare, Chemin-de-fer 5.
 — Aug., rem., T.-All. 107.
 — Ch., fab. sec., Parc 17.
 — Ch., fourn., mén. Paix 1.
 — Fréd.-Ls, remont., Doubs 135.
- Pianca, Const., gyps.-peint., Envers 14.
- Pianezza, Gasp., manoeuvre, Pont 15.
 — Jos., serrur., Pont 15.
- Piase, Jos., m. peint. gypseur, Paix 97.
- Piasio et Naula, m. gyps.-peint., atel. Paix 95; ménage Paix 97.
- Piatti, Ang., menuis., Parc 5.
- Picard, Amélie, régl., Léop.-Robert 35.
 — Am., régl., L.-Rob. 35.
 — Arm., f. d'horl., Nord 114.
 — Berthe, s. prof., Indust. 22
 — Edm., rentier, Paix 99.
 — Edm., fab. d'horl., Progr. 145.
 — Edm., horl., L.-Rob. 35.
 — Fern., commis, Jaquet-Droz 6a.
 — Gab., chauss., Serre 96.
 — Gast., voyag. comm., L.-Robert 17.
 — G., fab. d'horl., mén. L.-Robert 60.
 — Henri et frères, fournitures d'horlog., Léop.-Robert 12.
 — Lamb., négt, L.-Rob 17.
 — Ls, s. prof., Léop.-Rob 17.
 — Marcel, négt en horlog., r. Neuve 8.
 — Marx, fab. d'horl., mén. L.-Robert 52.
 — Mce, empl. commerce, L.-Robert 17.
 — René, méc., L.-Rob. 17.
 — R. Vve, (Jeune), s. profess. Promenade 1.
 — Sel., md meubles, Industrie 22.)
 — Syl., voy., comm., Léopold Robert 17.
 — Th. fils, fab. d'horl., L.-Robert 38.
- Picard-Bloch, Moïse, Jaquet-Droz 43.

A. Habermusch, architecte, Temple-Allemand 111

- Picard-Lion, Vve, Léopold-Robert 35.
- Picard et Hermann frères, fab. d'horl., L.-Robert 11.
- Picard, fils de R. et Cie, fab. Invicta, L.-Robert 109.
- Picard et Cie, fab. d'horl., Jaquet-Droz 43.
- Picco, Andréa, mécan., Parc 90
- Piccot, Mlle, s. prof., Crétêts 134.
- Ida, Vve, guill., Progr. 93a.
- Piccolo, Ant., journ., Paix 81.
- Pictet, Arth., anneaux, Temp.-Allem. 19.
- Ch., guill., Nord 54.
- Chs, Vve, poliss. boît. arg., Daniel-JeanRichard 41.
- Edm., commis, Tempie-Allemand 19.
- Louis, pend., Daniel J.-Richard 41.
- Piémontési Jean, café-brasser., Balance 12.
- Pierre-Bourquin, Lina, adouc., r. Neuve 14.
- Pieren, Albert, manœuvre, Bassets 68.
- Ali, machin., Parc 54.
- Ern., conducteur, C. F. F., Premier-Mars 15-bis.
- Hél., ling., Paix 21.
- Olga, ress., Parc 54.
- Pieren-Gentil, Ed., facteur, Paix 87.
- Pierrehumbert, Ali, démont., T.-Allem. 107.
- Ang., rep. linge, Signal 6.
- Caroline, épïc., Parc 80.
- Charlotte, dactylographe, Parc 80.
- Henri, emb., T.-All. 107.
- Juliette, Vve, guilloch., Parc 76.
- Pierrehumbert, Laure, ménag., Numa-Droz 36.
- L., grav., T.-Allem. 105.
- Pl, régl., N.-Droz 36.
- Polybe, horl., Montbrill. 3.
- Pierrehumbert-Belli, André, inst., Al.-M.-Piaget 79.
- Piffaretti, Ant., entrepr., r. Hôtel-deVille 47.
- Ele, sonn. élect., Puits 27.
- frères, sonner. électriqu., Puits 27.
- Piffaretti-Emery, E., découp., Granges 12.
- Piffaretti-Méroz, Jos, découp., Puits 21.
- Piffaretti-Méroz, Jos., sonn. élect., Puits 21.
- Piffaretti-Tissot, J., découp., Puits 27.
- Piguet, Adr., remont., Colège 17.
- Alice, régl., N.-Droz 90.
- Alb., remonteur, Daniel-JeanRichard 29.
- Alice, régl., Collège 17.
- Ele, mag., Fr.-Courv. 41.
- Jules, remont., Puits 17.
- Julia, taill., T.-Allem. 109.
- Julie, Vve, mén., Parc 62.
- J., émaill., Parc 1.
- Marg., ling., Puits 17.
- Pl, émail. s. fonds, Parc 1.
- Piguet-Chautems, A., voyag., D.-Pre-Bourquin 9.
- Piguet-Conrad, Adr., voyageur Paix 107.
- Piguet-Gusset, Maur., boît., Numa-Droz 90.
- Pillard, Hri, empl., Serre 90.
- Marie, mén., Serre 90.
- Pilati, Hri, man., Général-Herzog 24.
- Pilet, Jean, compt., Crêt 18.

- Pilet-Leuba, Fritz, commis,
Numa-Droz 75.
- Pillonnel, Ad., desserv., Pr.-
Mars 15.
— G., dégross., Gibralt. 8.
— John, encadr., Alex.-M.-
Piaget 67.
— Mme, épïc., Gibraltar 8.
- Pingeon, Alb., mass., Parc 54.
— Berthe, mass., Parc 54.
— Charles, graveur-guilloch.,
Numa-Droz 129.
— Gust., guilloch., Terr. 18.
— Marg., s. prof., Doubs 151.
— Paul, guill., Parc 54.
— Pl, grav., Granges 12.
- Pindy, H.-L., essayeur-juré,
Léop.-Robert 8.
- Pipy, Blanc., peint. s. émail,
Paix 87.
— Chs, commis, Paix 87.
— Ed., emboît., Paix 87.
- Piquerez, Alice, ménagère,
Puits 23.
— Angèle, taill., Puits 23.
— Anna, Vve, épïc., Puits 23
- Piquet, Ed., rent., Grenier 18.
- Piron, Alex., repr., N.-Droz 115.
- Piroué, Emile, représ., Temp.-
Allemand 85.
— Ele, grav., Dr-Kern 11.
— Mme, coiff., T.-Allem. 85.
- Pischel, Adèle, mén. Indust. 21
- Pitiot, Js, lait., D.-J.-Rich. 19.
- Pittet, John-Sylv., Vve, Place-
d'Armes 3.
- Pizzi, Ele, prim., Daniel-Jean-
Richard 41.
- Plaatz, Hugo, fab. d'hörn., L.-
Robert 88.
- Plantaz, Alex., mécan., Numa-
Droz 143.
- Pluss, Alf., conc., r. Neuve 8.
— Arthur, cab. dent., Parc
31bis.
— Ida, coutur., Parc 17.
— A., boul., L.-Rob. 14a.
— Elisab., mén., Parc 17.
— Marg., dem. mag., Parc 17.
- Poch, Alf., m. coiff., Numa-
Droz 92.
— Marg., coiff., N.-Droz 92.
- Pœttinger, H., cord., Serre 19.
- Poget, Js, commis J.-N., T.-
Allemand 107 bis.
- Poggia, Vve, mén., Serre 97.
— Lse, ébauch., Serre 97.
— Nina, grav. machine,
Serre 97.
- Pohl, Wilh., m. couv., Parc 86.
- Poids public, Collège 13.
- Pointet, Vve Js, sans profess.,
Aurore 7.
- Police du feu, Marché 18.
- Police des habitants Percept.
impôt comm., Serre 23.
- Poloclinique, Collège 10.
- Police de Sûreté, Promen. 20.
- Pollen, Louis, caporal, Numa-
Droz 97.
- Polo, Jos., remont. Serre 57.
— Ls md fruits et légumes,
Progrès 77.
- Pomier, Adèle, s. profession,
r. Neuve 5.
- Pomey, Edm., compt., Numa-
Droz 25.

Le Thé

TOT LAM (Fleurs de Thé) est le seul produit impossible à falsifier. Il ne retarde pas le sommeil et ne produit aucun enervement. Fait rabais aux membres de la "Tempérance"
S'adresser **Rue Léopold-Robert 7**, au premier étage

- Ponceot, Vve Thérèse, débris,
Grenier 22.
- Ponti, Aug., men., A.-M.-Piag.
69 a; mén. Doubs 15.
- Porcellana-Maire, Jean, m.
taill., N.-Droz 21.
- Porret, Am., ménag., Combe-
Grieurin 35.
— Ernest, caissier communal
Belle-Vue 19.
— Jules, commis, Bois 6.
— Jules, empl. gaz, Bois 6.
— Vve L. ,ménag., Paix 75.
— Marie, rochets, Paix 75.
— Sophie, s. prof., Terr. 8.
— Suz., Vve, tricot., Serre 38.
- Porret-Favre, Aug., emboît.,
Parc 86.
- Portenier, Arn., cuv., 'Serre
27.
— B., Vve, mén., Charr. 21a.
— frères, pol. b. or, Jaquet-
Droz 31.
— Fritz, cuv., Puits 27.
— Hri ,pol. b. or, Jaquet-
Droz 31.
— Jeanne, coutur., Puits 27.
— Vve Lsa, cōut., Manège 17.
- Portenier-Kunz, Ed., boît. Al-
M.-Piaget 21 .
- Portenier-Sahli, Ed., boîtier,
Succès 15a.
- Portmann, Alice, ébauches,
Promenade 13.
— A., empl., Parc 31 bis.
— Jeanne, Vve, horlogère,
Parc 35.
— Jos., coutur., Repos 17.
— Marie, conc., Parc 31 bis.
- Portmann-Nussbaum, J., laiter.,
Pass. Centre 3.
- Portmann-Desaules, Alice, rep.
linge, Parc 83.
- Portmann-Desaules, Edm.ond,
meun., Parc 83.
- Portner, Ch., ress., Pont 34.
— Em. ,fact., Collège 39.
— Ls ,emboît., Doubs 5.
- Poste de police No 1, Pl. H.-
de-Ville 1.
- Poste de police No 2, N.-Droz
97.
- Poste de police No 3, Terr. 3.
- Poste de police No 4, Léop.-
Robert 106.
- Poste de police No 5, r. H.-de-
Ville 54.
- Posti, Jeanne, poliss. b. or,
Cure 5.
— Ls, sertiss., Terreaux 14.
- Pouillat, Anat., s. prof., Nord
110.
- Préfecture, Léop.-Robert 34.
- Préposé aux inhumations, Pl.
Hôtel-de-Ville 1
- Le Presbytère de la par. in-
dépendante, T.-Allem. 25.
- Prétot, Alfred, chauffeur gaz,
Charrière 4.
— Elisa, ébauch., Repos 7.
— Ges ,boît., N.-Droz 152.
— Hri, man., Dr-Kern 5 .
— Julia, Vve, taill., Gren. 34.
— Lucien, élect., Manège 21a.
— Olga, ellip., Fleurs 34.
— P.-Alf., soud., assortim.,
Fleurs 34.
— Walth., achev., Fleurs 24.
- Prêtre, Ern., m. boulang.-pât.,
Grenier 8.
— Jâmes-Pl., café, Grenier 8.
- Preudhomme, Adèle, journal.
Puits 23.
- Primault, Adrien, café tempér.,
Balance 6.
- Prince, Aug., Vve, mén., Indus-
trie 7.
— Bertha, journ., Envers 14.

- Prince, Gges, gain., Indust. 7.
 — Hri, horl., Serre 60.
 — Laure, horl., Envers 14.
 — Léon, grav., Fleurs 18.
 — Marcel, guill., Fleurs 18.
 — Paul, grav., Promen. 10.
- Priord, E., Mlle, pol., Charrière 19.
 — Ls, dor. et épïc., r. Hôtel-de-Ville 61.
- Prior-Grau, Sel., emp. moul., Crétêts 136.
- Probst, Cécile, poliss-finiss., Puits 19
 — Hri, horl., Numa-Droz 96.
 — H., mécan., Nord 172.
- Probst-Perregaux, Arth., horl. Buissons 13.
- Prællochs, Edm., boît., Sorbiers 23.
 — Gast., boît., Doubs 1.
 — Georges, boîtier, Combe-Grieurin 1.
 — Jeanne, Av.-Bille 2.
- Prællochs-Méroz, Chs, remont. Av.-Bille 10.
- Proellochs-Wespy, F.-G., rem., Avocat-Bille 2.
- Progin**, Denis, fondeur, Crêt 7.
- Progrès (Au), Bloch fils et Cie, L.-Robert 57.
- Prollius, Fz, rég., Nord 170.
- Prud'homme, Léop.-Robert 3.
- Pruini, G., cordonn., r. H.-de-Ville 19.
- Pugin-Rubi, Ele, voitur. Progrès 101
- Pumpel, Ch., électr., Charr. 4.
- Purtscher, C., m. menuis., Serre 57.
- Pury et Cie, banq., r. Neuve 18.
- Püschel, Cath., surveill. Manège 11
- Py, Astasie, débris, N.-Droz 17.
 — Vve Zélie, mén. J.-Droz 9.
- Py-Welthli, Ges.-A., cache-pouss., J.-Droz 9.
 (mén.), Al.-M. Piaget 73a
- Pytel, Est., ménag., r. Hôtel-de-Ville 40.
 — Ls, nég., r. H.-de-Ville 40.
- Pyton, Jos., pension, Serre 69.
- Pythoud, Marie, journal. Promenade 12a.
 — P., empl. tram, Prom. 12a

Q

- Quadranti, Ern., maçon, Gén.-Dufour 6.
- Quadri, Pasc., carrier, Léop.-Robert 140.
- Quaille, Chs, représent. comm. Grenier 41e.
 — Edm., horl., Paix 79.
 — Eug., visit., N.-Droz 53.
 — Gges, Vve, sans profess., Serre 4.
- Quaille-Henchoz, Hri foudé pouv., T.-Allem. 53
- Quartier, Amélie, mén., Paix 63.
 — Alph., horl., Beau-Site 3.
 — Arm., not., bureaux Fritz-Courvois. 9; ménage Fr.-Courv. 25.
 — Edgar, compt., Paix 63.
 — Ele, mécan., Serre 9.
 — Fanny, pol., Banneret 4.
 — Gges, fils, horl., Paix 63.
 — Hri, remont., N.-Droz 144.
 — Hri, compt., N.-Droz 167
 — Ls, grav., Parc 85.
 — Mar., s. prof., Chapelle 12.

- Quattrini, Z., maçon, Ind. 23.
 Québatte, Cam., boît. Parc 6
 — Chs. Jos., repass., Gren. 3
 — Léop., commis, Parc 6
 — Marie, épicer., Parc 9
 — René, garç. magas., Parc 6.
 Queloz, Aur., camion., Fritz-Courvoisier 92.
 — Bl., poliss. b., Fritz-Courvoisier 92
 — Jos., Vve, ménag., Fritz-Courvoisier 92
 — Irène, cadrans, Fritz-Courvoisier 92.
 — Osc., f. ressorts, Indust. 24
 — Pl., camicenn., F. Courvoisier 92
 — Jos., boît., Gl-Herz. 20.
 Quélez-Cuenin, Virg., journal., Al.-M. Piaget 81
 Queloz-Surdez, Jos., boîtier, Gén. Herzog 20
 Queloz-Tourdin, Germ., emp. post., Parc 98.
 Quenet, Jos., mag., Léopold-Robert 8a
 — Mél., Vve, ménagère F. Courvoisier 36a.
 Quennet-Surdez, Ali, comm., Numa-Droz 152.
 Query, Ele, tonnèl., Fleurs 24.
 Quiblier, Henri, emp. téléph., Stand 8
 Quillerat, Léon, boît. Signal 10
 — Marthe, finiss. cuv., Paix 15
 Quilleret, Adèle, Vve mén., Charrière 35
 — Adr., boît., Charr. 35
 — Bthe, poliss., Charr. 35
 — Hri, rem., Charr. 35
 — Marthe, finiss., Charr. 35
 — Vve, mén., Charr. 35
 Quillet-Guillarmod, A., tapis, Numa-Droz 118
 Quinche, Alex., encaiss. gaz, Charrière 81
 — Const., ling., Temple-Allemand 109
 Quinternet, Alex., peint. cad., Temple-All 107bis.
- ## R
- Raas, Alph., rep. comm., Parc 75.
 Rabus, Elisa, Vve mén., Grenier 45
 — Fritz, man., Gren. 45
 Racheter, Alc., commis, Doubs 151.
 — G., ress., Doubs 129.
 — Jles, rem., Doubs 129.
 — Marie, ellips., Doubs 129.
 Racine, Albert, cond typogr. Sorbiers 21
 — Alb., emp. tram., Fleurs 15
 — Ariste, régl. ret., Prog. 9
 — Ariste, joaill., N.-Droz 35
 — Arn., agric., Charrière 109.
 — B., journal., Crêt 7.
 — Cécile, corset, N.-Droz 35.
 — Elis., blanch., Indust. 6.
 — Emma, mén., Parc 130.
 — Eug., mécan., N.-Droz 111.
 — Fanny, taill., Fleurs 3 ;
 — Ges, guill., N.-Droz 129.
 — Hri, secr., N.-Droz 167
 — H.-L., rem., N.-Droz 146.
 — Jeanne, peint. sur émail., Numa-Droz 35.
 — Jles, scieur, rue Hôtel-de-Ville 21a
 — Laure, mod., Parc 98
 — L.-Léon, grav.-guill., Charrière 22a.

- Racine, Ls-Arn., horl., Numa-Droz 146.
 — Marie, blanch., N.-Droz 127.
 — Marie, mén., Balance 10a.
 — Pline, taill., Fleurs 15.
 — P. ,boît., L.-Robert 24a.
 — Ph., grav., Industrie 6.
 — Pierre, fils, modeler, Charrière 22a.
 — René, pivot., N.-Droz 111.
 — sœurs, coutur., Parc 76.
 — Vicl., mod., Parc 98.
 — Wilh., assort., Chapelle 13.
- Racine-Aebi, Alb., Vve, démont., Paix 49.
- Racine-Durst, Eug., ressorts, Fritz-Courvoisier 43.
- Racine-Matthey, Chs, compt., Parc 71.
- Racine-Pfyffer, Mme, sage-femme, Léop.-Rob. 24a.
- Racle Léon, employé postal, Paix 65.
- Rafin, Marie, corset., Parc 23.
- Rafoth, Pl., coiff., Prom. 12a
- Rahm, Herm., ébauch., Doubs 137
- Raineri, Lse, brod., Serre 61.
- Rais, Alb., curé, Chapelle 5.
 — Alb. fils, avoc., Chap. 5
 — Mme, horl., L.-Rob. 100
- Rais-Dufaux, Chs., taill., Pont 27
- Rais-Steffen, Jos., empl. S.-C. Promenade 12.
- Ramseyer Ach., garç.-mag., Numa-Droz 94.
 — Alb., régl., Doubs 159
 — Alb., forger., Puits 23.
 — Hri, techn., Doubs 151
 — Pl., horl., Progr. 51
 — Rose, poliss., Puits 23.
- Ramseyer-Beljean, A., régleur, D.-Pre-Bourquin 11.
- Ramseyer-Calame, Ls, remont., Ph.-Hri-Matthey 3.
- Ramseyer-Vuille, Georges, commis, D.-P. Bourq. 5
- Randegger, Marg., Vve mén., Cellège 56
- Rapin, Math., Vve, s. profess., Paix 15
- Rappo, Elise, mén., Prom. 3.
- Rastberger, Gottfr., emboît., Combe Grieurung 25.
 — Har., rep. linge, C. Grieurin 25.
- Rasteli, E., sculp., Parc 98.
 — E., atel. de sculpt., Parc 86
 « La Rationnelle », mag. chaussur., L.-Robert 48
- Rätz, Ed, boît., Industrie 18.
- Raub, E., taill., F.-Courv. 94.
- Rauber, Adèle, ellip., Parc 80.
 — Alice, sertiss., Parc 80
 — Ele, boît., Est 18
 — Fritz, boît., Est 18.
 — Fritz, boît., S. Mairet 3.
 — Fritz, boît., Manège 18.
 — Karl, compt., Al.-Marie Piaget 63
 — Vve, Phil., mén., Parc 80 .
- Rauber-Racine, Alb., régl., Progrès 129.
- Rauschert, Ls, horl., Prem.-Août 1.
 — Sophie, aig., Pr.-Août 1.
- Rausser, Berthe, commis, T.-Allemand 15.
 — Vve Céc., mén., T.-All. 15.
 — Emma, horl., Temp.-Allemand 15.
 — Ls., taill., Fleurs 8
- Rauss, Alb., horl., Progrès 59.
 — Edm.-Ls, rem., Prog. 59.

- Rauss, Vve, F., mag. chauss.
Léopold-Robert 33.
— Math., spiraux, Progrès 59
rue H.-de-Ville 17
Ravazzani, Cés.-Ern., menuis.,
Rautenstrauch, Otto, menuis.,
Industrie 25 .
Ravel, Louis, peint. voitur., r.
Crétêts 147.
— Ls., peint. voit., (atel.)
Fritz Courvoisier 32
Ravelli, Atte, finiss. boîtes,
Numa-Droz 141.
Ravonneaux, Alf., chimiste,
Général-Herzog 20.
Rawyler, Marie, journ., Numa-
Droz 46.
Rawyler-Rufenach, Chs, emb.,
Nord 167.
Ray, Alf., rem., Gren. 43e
Reber, Bertha, sert., Jardin. 1.
— Chs, empl., Jardinets 1 .
— Chs-Bern., horl., Tour. 31.
— Vve Christ., ménag., Jar-
dinets 1.
— Emma, taill., Jardinets 1.
— Lina, fin. b., Jardinets 1.
— Sel, horl., Bois 10 .
Rebetez, Vve, Elisa, tailleuse,
Paix 45.
— Flor., boît., L.-Rob. 86
Rebmann, Chs, maît. grav.,
Doubs 145.
— Ele, boît., N.-Droz 98.
— Jean, commission., Gén.-
Dufour 8.
— Jean, man., G.-Dufour 12.
Rebmann-Maurer, Hri, phot.,
Parc 10.
Receveur, Alf., rem., Doubs 75.
Recorbet, Marie, s. prof., N.-
Droz 2.
Redard, Arth., horl., Epargne
12
— Berthe, inst., N.-Droz 77.
— Ch.-Franç., dir. de l'ass.,
Numa-Droz 77.
— Fern., pend., Epargne 12
— Ges, commis, Nord 73
— Hél., horl., Epargne 12.
12
— Just., commis, Epargne
12
— Ls, Will., fils, remonteur,
Chapelle 13.
— Math., instit., Progr. 41.
— Suz., téléph., N.-Droz 77
Redard-Jacot, Walther, rem.,
Chapelle 13.
Reffo, Jean, gyps., C. Grieu-
ring 33.
— Jean, atelier de peinture,
Gibraltar 5a.
Regazzoni, Louis, maçon, In-
dustrie 23.
Régional Saignelégier, Crêt
31
Registre du commerce et Ca-
dastres, Léop.-Robert 3.
Régnier, Jules, Ad., boîtier,
Nord 165.
— Léon, boît., Est 16
Reguin, Alice, empl. bur.,
Grenier 33
— Ele, grav., Versoix 9.
— Ls, peint. émail., Templ.-
Allemand 89.
— Ls, m. grav., Grenier 33.
Reguin-Humbert, Laure, sert.,
châtons, Loge 6.
Reichen, Alf., garde-voie, Dr-
Kern 9.
— Alb., mécan., L.-Rob. 132.
— Alf., man., Bulles 10.
— Christ., magas., Ronde 3.

A. Haberbusch, architecte, Temple-Allemand 111

- Reichen, Elisa, dem. mag. L.-Robert 132.
 — E., Mme, gér. consomm., Progrès 131
 — Hri, man., Serre 101.
 — Ida, taill., Pr. Mars 9
 — Ida, taill., L.-Robert 132.
 — Jean, café-brass., Premier-Mars 9.
 — Jean, emp., L.-Robert 132.
 — Jean, phot., L.-Rob. 132.
 — Lina, mén., Léop.-Rob. 132.
 — Lse, journ., Dr. Kern 9
 — Math., mén., Promen. 19.
 — Rosa, empl., Parc 26
- Reichenbach, Ed., port. encais., Léopold-Robert 86
 — Hri, commis, Doubs 61
 — Jean-Alf., pend., Charr. 20.
- Rein, Anna, horl., Fleurs 24
 — Marie, ling., Fleurs 24
 — Phil., horl., Fleurs 24
- Rein-Schindler, Jos., boîtier, Fleurs 24.
- Reihbold, Adrien, boît. T.-Allemand 33.
 — Berthe, instit., Sorbiers 15.
 — Chs, fils, boît., Doubs 51.
 — Chs, m., boît., Doubs 51.
 — Laure, s. prof., Doubs 51
 — Ls, mont. boît., Temple-Allem. 33 :
 — Louis, secrét. b. comm., Collège 15.
 — Léon-H., fab. d'horl., mén. Nord 73.
- Reinbold-Melliard, Vve J., s. prof., T.-Allemand 33.
- Reinbold-Schenk, Fr., compt., Sorbiers 15.
- Reinert, Rob., mag. mus. Serre 32
- Reinhard, Henri, émaill., Pr. Mars 13.
- Reinhardt, Venise, prof. zith., Emancipation 47.
- Reinhard-Grandjean, Alb., rem. pièc. compl., 22 Cantons 39
- Reinhardt-Sandoz, Jean, éch., Emancipation 47.
- Reist, Aug., boît., Chasseral 92
- Reitz, Pl.-Eug., horlog., Charrière 21
- Remondaz, Chs., horlog., Parc 80
- Rémy, Alf., man., L.-R. 8.
 — Rosa, conc., L.-Rob. 8
- Renaud, Alb., commis, Numa-Droz 19
 — Bertha, instit., Chap. 23
 — Chs, commis, N.-Droz 19.
 — Ch. sous-chef, Chemin-de fer 6.
 — Jeanne, commis, Paix 19.
 — Ls, pierriste, Paix 19.
 — M., man., Douze-Sept. 12.
- Renaud-Bilat, R., Vve, pierr., Fritz-Courvoisier 58a
- Renaud-Cadet, rent., Bal. 16
- Renaud-Müller, H.-N., Vve, Paix 21.
- Renck, Vict., guilloch., Terreaux 41
- Renck-Richard, Mme, horlog., Envers 35.
- Renfer, Laure, pol., Prog. 97.
 — Otto, emboît., Parc 98
- Renggli, Lucie, taill., Prem. Mars 13
- Renner, A. boît., Parc 77 .
 — Ges, boît., Parc 77.
- Rensch, Léa, Vve, menag., Collège 21.
 — Suz., journ., Prom. 3.
- Rérat, Léon, man., Prog. 18
 — Ls, ébauch., Progrès 18.

- Rérat, Ls, fils, ébau., Prog. 18
 Retler, Chs., ébéniste. Promenade 12
 Reuby, Jean, employé J.-N., Parc 80.
 Reuche, Gges, fab. d'horlog., Progrès 43.
 — Léon et fils, fab. d'horlog., Progrès 43.
 — Vve, Sophie, s. profession Parc 15.
 Reuche-Montandon, Léon, N.-Droz 76.
 Reuge, Alb., horl., Fleurs 9.
 — Alf., rem., Fleurs 9
 — Félic., empl. magas., Fleurs 9
 Reuille, Cam., boît. Est 20
 — Elise, cadr., Sorb. 17
 — Julia, dlle mag., Est 18
 — Jles, empl., Est 18
 Reusser, Henri, voyageur. Serre 77.
 Reussner, Chs., visit., Doubs 63
 — Ls, rem., Serre 39.
 Reutter, Ang., dlle magas., Paix 109
 — Ed., banq., L.-Rob. 10.
 — Pl, rem., Parc 104.
 — Marc., régl., Paix 109
 Reutter-Junod, Ed., banquier, Léop.-Robert 10.
 Reutter-Liengme, F., dégross., Parc 104.
 Rey, Eloi, gde police, Nord 169
 — Jeanne, dir., Manège 11.
 — Pl, guill., Progr 81.
 — Pl., guillech., Doubs 129
 Reymond, Arn., emboît., Nord 168.
 — Anna, empl., Pont 18.
 — Arnold, emboît., Nord 168.
 — Berthe, commis. Paix 7.
 Reymond, Cam., remonteur, Nord 143.
 — Céc., commis, J.-Droz 60.
 — Chs., mécan. armur., Serre 28; (ménage) N.-Droz 59.
 — Ern., aig., Fr.-Courv. 38a.
 — Eugénie, fournit., Temple Allemand 71.
 — Ges, homme d'éq., Chemin de fer 4.
 — Js, emb., Jaq.-Droz 60.
 — Vve, Lina, N.-Droz 59.
 — Marc, chauff., Pont 12.
 — Marc, m. pét., Envers 16.
 — Marie, Vve, ménagère, Progrès 137.
 — Osc., remont., L.-Rob. 38.
 — P., prof. Ecole d'horlog., Signal 10.
 — Vve, sertiss., Stavay-Molondin 6.
 — Will., grav., Ronde 43.
 Reymond-Barbezat, Ch., commis, Réformation 143.
 Reymond-Perrenoud, Cam., remont., Doubs 143.
 Rheinardt, Alph., chauffeur, Entrepôts 19.
 Rhyner, Laure, mod., Serre 59
 Riat, François, pos. aig., Nord 15.
 Riat-Girardin, Ed., remonteur, Ph.-Hri-Matthey 9.
 Ribaux-Conrad, A. Vve, Grenier 14.
 Richard, Alf., guill., Terr. 21.
 — Alf., échapp., N.-Droz 136.
 — Alf., pivoteur, Combe-Grieurin 31.
 — Alf., m. menus., atel. et bur. Pass. Gibralt. 2.
 — Arth., mag. chaussures, Balance 4.
 — Arth., rem., Promen. 12.
 — Ar., horl., A.-M.-Piag. 63.

- Richard, Car., Vve, mén., Promenade 12.
 — Chs, boulang., Paix 43.
 — Dl, rem., Numa-Droz 49.
 — Dina, creus., Terreaux 9.
 — Ed., grav., N.-Droz 31.
 — Elisa, débris, Promen. 12.
 — Emma, cout., Terreaux 21.
 — Frida, violon, Gibralt. 1.
 — Fritz, rem., Chapelle 11.
 — Gges, rem., N.-Droz 78.
 — Hél., poliss., N.-Droz 37.
 — Hri, grav., Terreaux 21.
 — James, fab. d'horl., Prom. 3.
 — Léa, horl., L.-Rob. 114.
 — Léon, boul. et café Parc 83.
 — Léon, employé, Parc 83.
 — Ls, rem., Numa-Droz 78.
 — Lse, régl., Grenier 23.
 — Lse, compt., Grenier 23.
 — Marg., commis, Prom. 3.
 — Marg., commis, Gibralt. 1.
 — R. fils, bijout.-orfèv., L.-Rob. 33; mén. Numa-Droz 66 bis.
 — Théoph., horl., Ronde 25.
 — Will., grav., Progrès 135.
- Richard-Barbezat, Vve, Jaq.-Droz 18.
- Richard-Benguerel, Fanny, Progrès 1.
- Richard-Bourquin, Chs, rem., Dcubs 137.
- Richard-Ding, J., horl., Promenade 3.
- Richard-Droz, Js, boît., Numa-Droz 15.
- Richard-Esch, Jules, rhabilleur Promenade 12.
- Richard-Fesselet, Arn., horl., Dcubs 161.
- Richard-Luthi, Alf., m. menuis., Pass. Gibralt. 2a; mén. Gibraltar 1.
- Richard-Marchand, Alb., gra-Léop.-Robert 55.
- Richard-Sommer, Henri, horl., Terreaux 9.
- Richardet, Aug., cadr., Parc 60.
 — Hri-Arth., fab. d'aiguilles, Parc 60.
 — Hri-Arth., fabr. cadrans, Tourelles 25 et 27.
 — L.-M., pendul., Jaquet-Droz 13.
 — Lse, mén., Parc 60.
 — Paul, cadrans, Parc 60.
- Richon, G., gérant, L.-Rob. 37.
- Richely, Elise, lég., Collège 8.
 — Frida, taill., Collège 8.
 — Marg., mén., Collège 8.
- Richli, Ad., boul., Numa-Droz 167.
 — Vve Ges, m. boulang., Parc 26.
 — Gott., pens., Parc 69.
- Richli-Reichen, Ele, menuis., Nord 147.
- Rickli, Chs, horl., Combett. 2.
 — Em., boît., Crêt-Rossel 9.
 — Pl, domest., Ronde 31.
- Rickly, Emma, aig., Alex.-M.-Piaget 15.
 — Gottf., confiseur-pâtissier, r. Neuve 7, mén. au 8.
 — Jean, m. taill., Puits 18.
 — Pl, journal., Collège 8a.
 — Rosa, fin., A.-M.-Piag. 15.
- Rickly-Balsiger, Ul, Promenade 1.
- Rieben, Vve, Sophie, journal. Puits 29.
- Rieber, Ls, man., J.-Droz 14a.
- Rieckel, Henri et Cie, banque, L.-Robert 18.

- Rieckel-Jeanerret, H., banq.,
T.-Allem. 29.
- Rieckel-Rochat, Henri, Vve,
Léopold-Robert 18.
- Rieckenmann, J., élect., Pont 34
- Riecker, Marie, ménag., Pass
de Gibraltar 2b.
— Marg., institutrice, Pass.
de Gibraltar 2b.
- Rieder, Alb. rem., Nord 153.
— Alb., fils, horl., Nord 153.
— Nelly, régl., Nord 153 .
- Riedo, Pierre, café-brasser., L.
Robert 78; mén. au 30.
- Riegert, Chs, remont., Al.-M.
Piaget 31.
- Rielé, A., horlog., Serre 7.
- Ries, Alf., m. maréch., Mou-
lins 4 et 7.
— Gast., fils, horlog., Jacob-
Brandt 124.
- Ries-Jobin, Ls, horlog., Léop-
Robert 24 a.
- Ries-Matthey, Ida, ménagère,
Jac.-Brandt 124.
- Riese-Wuilleumier, ritz, voya-
geur, Doubs 151.
- Riesen, Arn., boît., Soph.-Mai-
ret 1.
— Fritz, boît., Charrière 13.
— Mme, modes, Charrière 13.
— Marg., rep. linge, Jaquet-
Droz 10.
— Mlle, tailleuses, Place-
Neuve 12.
— Rod., cant., Buissons 17.
— Rod., fils, chauff. J.-N.,
Buissons 17.
— Sel., boul., Charrière 57.
- Riesen-Wittwer, Rodol., m.,
boul., Nord 1.
- Rigazzi, Franç., m. ében., rue
Hôtel-de-Ville 38.
- Rigotti, Pl, peintre-gyroseur,
Serre 77.
— Mme, aiguill., Serre 77.
- Rinderli, Fréd., menus. Hôt.
de-Ville 17.
- Ringer, Vve Soph., Paix 55 bis.
- Riskin-Kreinin, Fich, horlog.,
Nord 153.
- Ritchard, Ad., empl. gaz rue
Fleurs 6.
- Ritschard, Al., fab. d'horlog.,
Ravin 13; mén. Ravin 17.
— Donat, horl., L.-Rob. 88a.
— Herm., serr., N.-Droz 58;
mén. Numa-Droz 68.
- Ritter, Alb., portefaix Jaquet-
Droz 25.
— Alb., commis, Nord 60.
— Aug., boît., Bellevue 23.
— Dd, Vve, café-brass., Col-
lège 23.
— Dd, boît., Nord 168.
— Dd, Vve, mag. aliment.,
Ronde 31.
— Elisa, Vve, journalière,
Industrie 34.
— Ern., mécan., J.-Brandt 4.
— Eug., m. taill., r. Hôtel-de-
Ville 19.
— Ges, remp. post., r. Hô-
tel-de-Ville 19.
— Herm., man., r. Hôtel-de-
Ville 19.
— Jean, fils, empl., Ronde 31
— Jules, archit., N.-Droz 71.
— Lse, écrit. à domic., Pro-
grès 59.
— L., horl., Industr. 21.
— Marie, commis, Prog. 59.
— Osw., remont., Nord 168.
— Th., commiss., Repos 7.
- Ritter-Dessauer, Alc., boîtier,
Numa-Droz 33.
- Ritter-Humbert, Lse, commis,
Progrès 59.

- Ritz, A., emboit., N.-Droz 124.
 — Mme, achev. boît., Numa-Droz 124.
- Riva, Alf., m. menuis., Terr. 46.
 — A., entr., Charrière 57.
 — Ant., entr., Terreaux 22.
 — Noël, entrep. peint., Terreaux 46.
- Riva-Dubois, Jean, gyps., N.-Droz 17.
- Rizardo, G., charp., J.-Droz 58.
- Robazza, Humb., rem. rhab., Nord 169.
- Robellaz, Htte, pol., Daniel-JeanRichard 7.
 — Louis-Aug., rem., Daniel-JeanRichard 7.
- Robert, Adam, boît., Charr. 27.
 — Ad., s. prof. Charrière 31.
 — Adèle, s. prof., Grenier 7
 — Adr., drog., Promen. 4.
 — Alb., horl., Moulins 3
 — Alb., dégr., Collège 22.
 — Alc., échapp., A.-M. Piaget 67
 — Alf., fab. d'horl., Paix 107.
 — Alf., nég., L.-Robert 52.
 — Alf., conc., T.-Allem. 113.
 — Alice, ling., Doubs 141
 — Alice, mén., Gén.-Duf. 8
 — Al., ébauch., Al.-Marie-Piaget 67.
 — Alph., m. cordonn., Numa-Droz 103.
 — Am., mén., J.-Droz 16
 — Amie, carrés, T.-All. 11.
 — André, drog., Promen. 4.
 — Ang., poliss., Gén.-Herz. 24.
- Robert, Ata, aig., Nord 127
 — Ariste, rep., T.-Allem. 33.
 — Ar., remont., Sorbiers 23.
 — Arn., émail., Progrès 3.
 — Arn., s. prof., Serre 36.
 — Arth., horl., Comm. 129.
 — A., horl., Indust. 21.
 — Bertha, taill., Promen. 9.
 — Cam., fab. d'horl., Temp.-Allemand 59
 — Carol., commis, T. Allem. 89.
 — Carol., commis, T.-Allem. 39.
 — Céc., s. prof., Serre 43.
 — Cés., boît., Nord 48.
 — Cés., boît., Envers 26.
 — Chs, fab. ress., Serre 39.
 — Ch., empl. comm., Commerce 117.
 — Ch., grav., Progrès 16.
 — Ch.-Fréd., rem., Prog. 59.
 — Chs-Ed., exp. compt., Parc 75.
 — Ch.-Hri, rep., Nord 3.
 — Ch.-L., f. d'horl., Indust. 12.
 — Ch., fab. ress., Tilleuls 13.
 — Céc., s. prof., Collège 15.
 — Chs-Ed., emb., Doubs 155
 — Const., horl., Paix 53 bis.
 — David, décott., Place d'Armes Ibis
 — Ed., fab. cadr., Léopold-Robert 88a.
 — Edm., brasser., Serre 45.
 — Ed., Vve, s. prof., Al.-M.-Piaget 79.
 — Elis., éc. part., Promen. 4.
 — Elise, rep. linge, Coll. 27.
 — Elise, taill., N.-Droz 86.

PROPRIÉTAIRES

Si vous voulez être tranquilles, confiez la gérance de vos immeubles à
WILHELM RODÉ, Léop. Rob. 7
 Avec le minimum de frais, vous aurez le maximum de sécurité. **Téléph. 13,18**

- Robert, Elise, Vve, mén., Bel-Air 14
 — Elisa, ménag., Promen. 9.
 — Elise, Vve, mén., T.-Allemand 11.
 — Emile, grav., Pionr. 57
 — Em., mécan., Al.-Marie-Piaget 69.
 — Em., ressorts, Ronde 30.
 — Em., rhab., Fleurs 14.
 — Ern., rem., Fleurs 6.
 — Ern., horl., Doubs 17.
 — Ern., ferblant., Charr. 31.
 — Est., raq., Nord 48.
 — Eug., mén., Nord 48.
 — Eug., prof., Progrès 57.
 — E., Vve, journal., D.-Jean-Richard 19.
 — Est., rep. linge, Parc 78a.
 — Eugénie, empl., H.-de-Ville 65
 — Fritz, man., Fleurs 13
 — Frères et Cie, drog., Marché 2.
 — Gast., compt., Parc 11.
 — Gges, commis, Côte 16.
 — Gges, rem., Terreaux 8.
 — Gges, rem., A.-M.-Piaget 67.
 — Gges, man., Valanvron 8.
 — Gges, emb., T.-Allm. 13.
 — Hri, archit., Jac.-Brandt 126.
 — Hri, rent., L.-Robert 28
 — Herc., pivct., Combettes 17
 — Hri-Ed., compt., Parc 78.
 — Ida, commiss., Bel-Air 14
 — Ida, coutur., Doubs 83
 — Jâmes, ag. encaiss., T.-Allemand 109.
 — Jâmes, boît., Paix 73.
 — Jeanne, dlle mag., Temple-Allemand 109.
 — Jeanne, ébauches, A.-Mar-Piaget 67.
 — Jeanne, taill., Promen. 9.
- Robert, Jnne, cout., Doubs 83
 — John, emboît., Gén.-Herzog 24.
 — Jules, empl. gaz, Douze-Septembre 8.
 — Jules, rem., Serre 54.
 — Jles-Numa, bur. d'assur., Léop.-Robert 56.
 — Mme, Js-Numa, coiffeuse, Léopold-Robert 35.
 — Vve, J., horl., Indust. 23.
 — Js, tap., Jaq.-Droz 16.
 — Julia, poliss., Progrès 3.
 — Julien, commis, T.-Allem. 83.
 — Jtte, fin. boît. or, Jaquet-Droz 16.
 — Laure, paillon., Paix 69
 — Léa, inst., T.-Allem. 13.
 — Léa, débris, Industrie 12.
 — Léop., rem., Ronde 41.
 — Léop., ress., Collège 27.
 — Lina, pol. carrés Doubs 29.
 — Ls., emboît., Nord 129
 — Ls., guilloch., Prevovance 100.
 — Ls. man., r. Hôtel-de-Ville 56.
 — Ls-C., ress., G.-Dufour 8.
 — Ls-Const., repass., Industrie 12.
 — Lse, dlle mag., Prom. 4.
 — Lse, pol. carrés, Doubs 29.
 — Lse, desserv., Industr. 1.
 — Lse, vis, Fritz-Courvois. 58
 — Lse, rent., Terreaux 6.
 — Lse, Vve, coup. balançiers, Doubs 53.
 — Lucie-Ant., pol. boîtes, Puits 7.
 — Lucie, pol. boît. or Col-lège 7.
 — Madel., Vve, s. prof. N.-Droz 17.

- Robert, Marc, boisselier, rue Neuve 8
 — Marie, raq., Nord 48.
 — Marie, Honor., Promenade 32.
 — Martha, dem. magasin, Promenade 4.
 — Marthe, brod., Fleurs 12.
 — Mart., cout., T.-Allem. 83.
 — Math., pol. boît. or, Terreaux 8.
 — Math., taill., Paix 73
 — Math., commis, Promen. 4.
 — Mme, épïc., Charrière 14.
 — Mmes, rent., Fr.-Courv. 3.
 — Mlle, s. prof., Al.-M.-Piag. 9.
 — M. journal., Ronde 21
 — Nelly-F., dem. magasin, Nord 3.
 — Numa, magas., Crêt 12
 — Numa, émaill., Coll. 8b.
 — Numa, horl., Crêt 12
 — Olga, taill., Paix 95.
 — Pl, ag. droit, Léop.-Robert 27; mén. Industrie 1.
 — Paul, conc., Pestalozzi 4.
 — Pl, joaill. sertiss., rogrès 163.
 — Pl, remont., Puits 7.
 — Paul, boît., Envers 16.
 — Pl, pcl. arg., N.-Droz 169.
 — Paul, rem., Charrière 14.
 — Pl, grav., Rocher 21.
 — Pl., Vve, s. prof., Prom. 11
 — Phil., avoc., L.-Robert 49
 — Plac., s. prof., T.-Allem. 113.
- Robert, René, bij., Ind. 23
 — sœurs, empl. Cuis. popul., Collège 5.
 — Virg., boulang., Temp.-Allemand 83.
 — régl., Puits 17.
- Robert-Aeschlimann, Em, dégross., Prévoyance 102.
- Robert-Allenbach, Hri, jard., Combe Grieurin 33.
- Robert-Benguerel, P., rhab. boît., Jaq.-Droz 16.
- Robert-Beck, Fl., mag. mus., r. Neuve 14.
- Robert-Béguin, Alf., dessin., N.-Droz 10.
- Robert-Bolle, Gust., fab. d'h., mén. Parc 43.
- Robert-Borel, E., représent., Paix 23.
- Robert-Charpiot, Pl, horlog., Charrière 81.
- Robert-Charrue, Céc., Vve, s. prof., Paix 97.
- Robert-Charrue, Hri, fabric, d'horl., Serre 34.
- Robert-Châtelain, Hri, remont. Collège 52.
- Robert-Darbre, Gges, commis, N.-Droz 73.
- Robert-Delachaux, Paul, grav., Doubs 61.
- Robert-Dubois, Ali, boîtier, Sorbiers 17.
- Robert-Dubois, Al., regleuse, Emancipation 47.
 — Hri, mont. boît., D.-Jean-Richard 41.

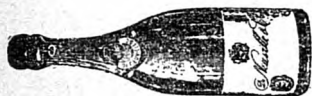

SWISS CHAMPAGNE

Vins mousseux
DE NEUVILLE & C^{IE}

COLOMBIER (Suisse)

- Robert-Dubois, Léon, horl.,
Emancipation 47
- Robert-Duchêne, Raoul, rem.,
Doubs 153.
- Robert-Fenner, E., remonteur,
Progrès 161.
- Robert-Gonin, Chs, nég. vins,
Léop.-Robert 76.
- Robert-Grandjean, Paul-Hri-
boît., Nord 127
- Robert-Grandpierre, Mlle, ins-
titutrice, Aurore 3.
- Robert-Grandpierre, W., fab.
cadrans, Concorde 5.
- Robert-Grezet, Vital, s. prof.,
Progrès 53.
- Robert-Guenot, Ls, fab cad.
émail, Nord 63.
- Robert-Haefeli, Marcel, grav.,
Léopold-Robert 18.
- Robert-Hari, Lucien, repasseur.
Fritz-Courvoisier 17.
- Robert-Huguenin, Gges, rem.,
Nord 3.
- Robert-Jaccard, Paul, rhabill.
boît., T.-Allemand 85.
- Robert-Jetter, Charles, grav.,
Numa-Droz 86.
- Robert-Junod, Bern., lithogr.,
Doubs 127.
- Robert-Leuba, L., combust.,
Terreaux 7.
- Robert-Mathey, Léon, man.,
N.-Droz 133.
- Robert-Matthey, Paul, horl.,
Al.-Marie-Piaget 17.
- Robert-Montandon, Paul, re-
monteur, Fleurs 12.
- Robert-Moulin, Chs-Ed., rem.,
Puits 21
- Robert-Muhlethaler, Ln, conf.,
rue Hôtel-de-Ville 5.
- Robert-Muri, Alf., conc., T.-
Allemand 113.
- Robert-Nicoud, Aug., f. d'horl.,
Léopold-Robert 40.
- Robert-Nicoud, Chs, commis,
Alex.-M. Piaget 9
- Ges, remont., Collège 6.
- Jäm., remont., Fleurs 13.
- Jles, guill., Fleurs 13.
- Lse, ménag., Fleurs 13.
- Ul., concierge, Collège 6.
- Robert-Nobs, Charles, sertiss.,
Numa-Droz 11.
- Robert-Paicheur, Pre, rem.,
Paix 95.
- Robert-Parel, André, empl.,
Numa-Droz 141.
- Mme, taill. p. garç., N.-
Droz 141.
- Robert-Perret, C., horl. Nord 3
- Robert-Pinson, A., café-bras.,
Collège 14.
- Robert-Rossetlet, Mme, représ.
ébauch., L.-Robert 49.
- Robert-Sandoz, Vve Alice, s.
prof., Doubs 29.
- Robert-Savoie, C.-E., propr.,
Léopold-Robert 27.
- Robert-Stark, C.-L., fab. d'h.,
Nord 25.
- Robert-Schumacher, Ls, horl.,
Rocher 21.
- Robert-Taubert, Ls, remont.,
Doubs 141.
- Robert-Tissot, Cés., Vve pol.
fin. boît. or, J.-Droz 60
- Ch., impr., T.-Allemand 89.
- Ch., pât., Progr. 63 et 63a.
- C. et J., imprim., Parc 41.
- Ed., Dr-Méd., Balance 10a.
- Ferd., remont., Nord 48.
- Jämes, rem., Est 16.
- Jämes, Vve, boissei. rue
Neuve 8; mén. r. Neuve 6
- Jean, imprimeur, Croix-
Fédérale 2.
- Julia, fin. boît. or. Jaquet-
Droz 60.

- Robert-Tissot, Léop., rem.
Bel-Air 8
— Luc., encaiss., Promen. 9.
— Marc, vann., r. Neuve 6.
— Marié, s. prof., T. Alle-
land 89.
— Vve, Chs, mén., Balance
10a.
— Pl, rem., Progrès 89b.
— Paul, grav., Pestalozzi 2.
— Sel, boît., Progrès 89b.
- Robert-Tissot, Udal, dém., Ro-
cher 12.
- Robert-Wælti, Marie-Louise,
Puits 21.
— Numa, horlog., Puits 21.
- Robert-Wessler, El., Vve mén.
Parc 78 a.
- Robert-Zaugg, Aug., horloger
Buissons 11.
- Robert et Cie, fab. d'horl., T.-
Allem. 59.
- Robiel, Em., guill., Bulles 6.
— Jos., grav., r. des Bois 2
- Robino, Camille, taill. Fleurs
34.
- Rechat, Arth., Parc 44.
— Em., horl., J.-Brandt 124.
— H., empl., Ph.-Hri-Mat. 8.
— Pl-J., méc., N.-Droz 16.
— Julien, instit., N.-Droz 16.
— Mme, horl., Fleurs 32.
— Norb., fils, cadr. Tuil. 30
— P.-H., remont., N.-Droz 16.
— Soph., s. prof., N.-Droz 16.
- Rochat-Colin, Jules, doreur,
Doubs 61.
- Rechat-Jacot, Jules, remont.,
Paix 57.
- Rochat-Keller, Hri, émaill.,
Fleurs 32.
- Rochat-Wyss, Vict., fab. cad.,
Tuilerie 13.
- Rochinelli, Jos., serrur., Pro-
grès 163.
- Rodary, Jeanne, ménag., T.-
Allemand 7.
- Rode, Gab., boît., N.-Droz 72.
— Walter, horl., T.-Allem. 89
— Wilh., représ. assur., N.-
Numa-Droz 72.
- Rode-Balmer Ern., café, Col-
lège 8.
- Rodé-Grosjean, Fritz, repres.,
Doubs 155.
- Rode-Steinbrunner, Vve, Gab.-
Ad., N.-Droz 72.
— Wilh., assur., L.-Rob? 7
- Rode-Stettler, Fern. boîtier,
Nord 117.
- Rode Watch Co, fab. d'horl.,
Montbrillant 1.
- Roddé, Marg., s. prof. Indust.
23.
— Pierre, Vve, comm. bois,
Industrie 23
- Roderer-Hoffer, W., électric.,
Crêt 10.
- Rodigari-Comte, Pre, m. me-
naisier, Doubs 113.
- Rœmer, Alf., commis banque,
Nord 75.
— Hél., régl., Doubs 67.
— Hri, embcit., Doubs 67.
- Rœmer-Maire, Rachel dor,
Grenier 39c.
- Roesch, M., bijout., L.-Robert
88 a.
- Rœsli, Nickl., tapissier, XXII
Cantons 40.
- Roessinger, Ges, prof., Parc 13.
- Roggli, Ch., ferblant., Puits 18
— Jean, ress., Puits 18.
- Rognon, Berthe, coutur., N.-
Droz 7.
— Ele, cordonn., Ronde 41.
— Gges, Vve, ménag., Nord
129.

- Rognon, Gust., ébauch., Nord 129
 — Léon, emboît., Parc 15.
 — L., emboît., N.-Droz 1
 — Vve, S., s. prof., Nord 129
- Rohner-Gafner, A., horl.-rhab., N.-Droz 96.
- Rehr, Em., empl. C.-F.-F., Parc 74.
 — Gottl., boît., N.-Droz 145
 — Gottl., empl. post., Epargne 4.
- Rohrbach, Alfred, ébauches, Crêt 20.
- Rohrer, Aug., typog., Collège 20.
- Rohrer-Gauthey, Ch Albert, commis, Doubs 161.
- Rolland, Marie, Vve, canons, Collège 8a
- Rollat, Paul, grav., Doubs 1.
- Roller, Max, compt., Doubs 75.
- Rolli Gges, empl. gare, Jardins 5.
 — Jean, Vve, mén., Jardin. 5.
 — Jos., grav., Boucherie 9.
 — Marthe, dem. mag., Jardins 5.
- Rollier, Ern., prof. d'Allem., Al.-M.-Piaget 69.
 — Jean, commis, J. N., Charpelle 12.
- Romanet, Jtte, ling., Vers. 9.
- Romanet-Terraz, F., fab. vis, Versoix 9.
- Romaniolo, Pomp., emp. J.-N., Ronde 20.
- Romann, Ars., boulang., Fr.-Courvoisier 18.
 — Elvina, aig., Fr.-Courvoisier 18.
- Romann, Vve, Jos., mén., Fr.-Courvoisier 18.
 — Lse, Vve, coutur. Mou. 5
- Romel, Léa, ellip., Paix 67
 — Vve Marie, mén., Paix 67.
- Romerio, Vinc., père, entrep., Paix 83.
 — Vinc., fils, entrepr. const., Paix 85.
- Romi, Mlle, ress., Charrière 21.
- Rondali, Alice, taill., Soph.-Mairet 1.
 — Guérino, maçon, Soph.-Mairet 1
 — Lucie, rep. linge, Soph.-Mairet 1.
- Ronchi, Evr., maç., Prog. 4a.
- Ronco, Laur., visit., Nord 13.
 — Pl., négoc., Envers 32.
- Rosat-Douillot, Ls, fab. d'horl., N.-Droz 71.
- Rosen, Ch., horl., L.-Rôb. 82.
- Rosenberger, Ch., grav., N.-Droz 55.
 — Rod., taill., Serre 77.
- Rosenblatt, M.-L., fab. d'horl., Léop.-Robert 82.
 — M.-L., et fils, fab. horl., Léop.-Robert 82.
- Roseng. Franz, march. lég., Bal. 12 et Pr.-Mars 8
 — Franç., mag. alim., Charrière 22.
 — Jean, légum., N.-Droz 99.
 — Jean, fruits et lég., Balance 12a.
 — Jean, mag. alim., Paix 70.

AUX MALADES

S'adresser rue Léopold-Robert 7.

Le Thé **"TOT LAM"** doit leur être accordé. — Ce thé ne retarde pas le sommeil, mais il a une action bienfaisante. Goût délicieux.

- Rossé, Atte, mén., Prom. 16
 — Hri, m. coiff., Promien. 16.
- Rossel, Alb., concierge,
 r. Neuve 18.
 — Alb.-Eug., horlog., A.M.-
 Piaget 47.
 — Ant., maît. guill. Ecole
 d'art, Charrière 22.
 — Aug., fab. cadr., Moul. 3.
 — Aug., grav. lett., Numa-
 Droz 131.
 — Cather., Winkelriéd 75.
 — Vve Elise, mén., Paix 75.
 — Elise, Veuve, horlogère,
 Jac.-Brandt 6.
 — El., coutur., Arêtes 24.
 — Ges, remont., Côte 10.
 — Gtte, télégr., Paix 75.
 — Hél., comm., J.-Brandt 6.
 — Jules, rem., Gibraltar 6.
 — Jules, voyag. d. Gds Moul.,
 Balance 2.
 — Julien, remont., Moulins 3.
 — J., horl., Parc 102.
 — Laure, mén., G.-Dufour 10
 — Léa, régl., Parc 102
 — Léon-Alb., typ., Paix 75.
 — Ls-Ele, horloger, Paix 75.
 — Marc, voyag., J.-Droz 24.
 — Pl-A., remont., Parc 102.
 — Rachel, comm., Moulins 3.
 — Wern., chev., échapp., J.-
 Brandt 6.
- Rossel-Luginbuhl, Chs., inst.,
 Parc 92.
- Rossel-Maumary, Alb., instit.,
 Doubs 119.
- Rosselet Ad., Vve, épicerie,
 Prem.-Mars 13.
 — Vve Amanda, ménagère,
 Progrès 53.
 — André, empl. banq. Neuve
 11.
- Rosselet, Anna, mën., J.-
 Brandt 4
 — Anna, Vve, s. proi. Jacob-
 Brandt 4.
 — Ang., commis, T.-Ali. 51
 — A.-Fern., ébauches, Av.-
 Bille 6.
 — H.-Marg., Av.-Bille 6
 — Jules, cadr. mét., Sophie-
 Mairet 5.
 — Ls, remont., Pr.-Mars 12 b
 — Mlles, rep. linge, Progrès
 53.
 — Perv., offic. salut., Numa-
 Droz 102.
 — Paul-Arnold, boit., Avocat
 Bille 6.
 — Rachel, sans profession,
 Prem.-Mars 13.
 — Rosa, dem. mag., Parc 4
 Rosselet-Leuba, Fern, emb.,
 L.-Robert 6.
- Rosselet-Fayot, Aug., horlog.,
 N.-Droz 152.
- Rosselet-Spaetig, Arm., repr.,
 Temp.-Allemand 51.
- Rosset, Henri, grav., N.-Droz
 53.
- Rosetti, Pasc. ébén., N.-Droz
 115; atel. Paix 79.
- Rossier, G.-D., rem., N.-Droz 33
 — Adrien, étud., N.-Droz 33.
- Rosillon, Amédée, grav.,
 Cbe-Grieurin 23.
- Rosinelli, Jean, menuis., Cha-
 pelle 3.
- Rossinelli-Frey, Jos., café,
 r. H.-de-Ville 72.
- Roskopf A. et Cie, fab. d'hor.,
 Grenier 41g.
- Roskopf, Ls, S. A., fab. d'h.,
 Nord 73.
 — et Co, fab. d'horl, Parc 2.

- Rota, Antoine, sertis. et conc.,
T.-Allem. 24.
— Dd, remont., T.-Allem. 24.
— Vict., rep. linge, Temple-
Allemand 24.
- Roth, Alb., emboît., Hôt. de-
Ville 67.
— Alb., journal., Repos 7.
— Alb., commis banq., Paix
47.
— Alex., coiff., L.-Rob. 72.
— Alf., visit., D.-Pre-Bourq.
19.
— Arnold, ressorts, Numa-
Droz 2a.
— Ferd., remont., Puits 18.
— Fritz, fact., Stav.-Mollon-
din 6.1
— Fritz-Phil., man., N.-Droz
18a.
— Jacob, emb., Paix 71.
— Jeanne, sertiss., Grenier
39 e.
— Jos, boît., S.-Mairet 1.
— Lina, ling., N.-Droz 18 a.
— Ls, pos. quant., T.-Allem.,
107 bis.
— Lse, peint. cadr., Grenier
39 e
— Marg., taill., N.-Droz 25.
— Pl, boît., Chasseral 92.
— Suz., ébauch., Parc 80.
- Roth-Merz, Alb., ressorts, N.-
Droz 126.
- Roth-Nicolet, Jules, guilloch.,
Grenier 39e.
- Roth-Roth, Jeanne, coutur., N.-
Droz 25.
— Jules, remont., Numa-
Droz 25.
- Roth-Villeneuve, Pre, rem.,
Doubs 143
- Rothen, Alb., boît., Indust. 23.
— Alb., peint., N.-Droz 101.
- Rothen, Alf., taill., Poit 13b
— Alice, dem. mag., Ind. 23
— Amélie, mén., Epargne 6.
— Arn., boît., Epargne 6.
— Arn., gyss., L.-Robert 48a
— Chs, boît., Crêt 22.
— Ch.-Ern., instit., T.-Alle-
mand 71
— Fritz, man., Paix 87.
— Ida, coutur., Industr. 23.
— Ida, poliss., Progrès 9.
— Jules, boît., Grenier 43.
— Marcel, remont., Proz. 9.
— Marie, Vve, journal. N.-
Droz 101.
— Math., coutur., Industr. 23.
— Ottilie, régl., Progrès 9.
— René, h. de peine, Est 14.
- Rothen-Dubois, Th., régleur,
Temple-Allemand 71
- Rothen-Nobs, Jules, boît., r.
des Bois 4.
- Rothen-Perret, Léon, horl.-bij.,
Numa-Droz 139.
- Rothen-Spillmann, N., boît.,
Progrès 9.
- Rotenbuhler, Ern., boucher,
Pont 8.
— Gott., boît., Bel-Air 8.
- Röthlisberger, Gottf., taill.,
Premier-Mars 7
— Mar., journal., Ronde 43.
- Rctzler, Emma, horl., Comm.
129.
- Rouèche, Marie, fin. boît.,
Industrie 11.
- Rougemont, Jean, commis, L.-
Robert 34.
— Lse, ménag., L.-Rob. 34.
- Rouillier, Ch., boît., Ccmbe-
Gricurin 35.
— Jles, grav., Nord 168.
— Léon, fils, grav. s. aciers,
Succès 13.
— Mme, taill., Cbe-Gricur.
35.

- Rouillier, Phil., Vve. bols.,
b. or, rue H.-de-Ville 25
Hôtel-de-Ville 25.
— Tell, rem., Succès 13.
- Rouiller-Cartier, Ch.-F., grav.,
Succès 13.
- Roulet, Alb., journal., Pont 6.
— Alb., secr., Parc 87.
— Ali, représ., Parc 71.
— Bertha, Vve, pol. boît, or,
Parc 87.
— Céc., débris, Parc 71.
— Chs, conc., A.-M.-Piag. 80.
— Ch., s. prof., Parc 12.
— Ele-Alb., émaill., Coll. 50.
— Vve Fanny, empl., Pont 34.
— Hri, mécan., T.-Allem. 25
— Jules, empl., Pont 6.
— Julia, aig., T.-Allem. 25.
— Léon, conc., N.-Droz 46.
— Lse, ménag., Indust. 16.
— Marc, marg., Parc 87
— Marc., cadr., Fr.-Courvoisier 29.
— Paul, compt., F.-Courv. 25.
— Pl, horl., Nord 161.
- Roulet-Marchand, Fritz, fab.
horl., Parc 50
- Roulet-Perrenoud, Em., com-
mis, Nord 161.
- Roulet-Sandoz, A., émaill.,
Buissons 5
- Roulet-Taillard, Alb., émaill.,
Collège 50.
- Rousseau, L.-B., Mme, peint.
cad., Nord 113.
- Roux, Hri, forger., N.-Droz 120
Droz 2 a.
- Rovarino, J., men., Prog. 103a.
- Roy, Eul., Vve, ébauches,
Paix 67.
- Roy-Rossel, Edm., Vve, T.-
Allem. 85.
- Rozat, Berthe, taill., Crêt 12.
— Ed.-Tell, Crêt 12.
- Rozat, fils, Tell., grav. guill.,
Doubs 97.
- Rozat-Muller, Louis, Vve.
Serre 17.
- Ruau, Ch., boît., Philippe-H.,
Matthey 17.
- Rubattel, Fréd., décor., mén.
J.-Brandt 2.
- Rubattel et Weyermann, grav.,
Léop.-Robert 73a.
- Rubeli-Courvoisier, Th., dir.
Us. des Reques, Parc 110
- Rubin, A., mécan., Parc 5.
— Elise, Vve, tricot. Numa-
Droz 2a
— Got., Vve, Serre 98bis
— Lsa, sertiss., Parc 5.
— Marthe, tapiss., Fleurs 2.
— Pl. boît., Bassets 66.
- Rubin-Bader, Anna, Env. 37.
- Rubin-Finger, Fréd., maît.-me-
nuis., Fleurs 2.
- Rubin-Moor, A., rep., Doubs
139
- Rübli, Lud., évang., Envers 37.
- Ruch, André, Buissons 7.
— M., Vve, confis., Vers. 3a
- Ruchon-Robert, Franc., lithog.,
L.-Robert 140.
- Ruchon-Schorpp, Ls, représ.
N.-Droz 93.
- Ruchonnet, Em., boît., Doubs
139
— E., Vve, ling., J.-Droz 58
— Fern., peint., Doubs 139
— Gast., m. peint. gyps., T.-
Allemand 95.
— Ggine, emboît., Doubs 139
- Ruchti, Ern., fab. d'horl., Pro-
grès 49.
— Fréd., Vve, Banneret 2.
- Ruchti-Diacon, Marie, ménag.,
Paix 51.
- Rucklin, Adr., fils, négoc., Ba-
lance 7.

- Rucklin-Fehlmann, J.-B., chemiserie, Balance 2.
 — J.-B. et fils, chemis., Balance 2.
 Rudolf, Arn., rhab., D.-Jeanrichard 29.
 — Fritz, cadr., Envers 26.
 Rudolf-Frey, J., Vve, mercer., Balance 3.
 Rueff, Em., nég. huiles, Parc 92
 — Gab., horlog., Léopold-Robert 66.
 — Hri, md. bétail, Léopold-Robert 74.
 — Jacques, m. bétail, rue Neuve 16
 — Léop., huiles en gros, Parc 94.
 — L. et frères, fab. d'horl., Parc 94.
 — Maur., fab. d'horl., Léop.-Robert 66.
 — M., L.-Robert 66.
 Ruegsegger, Anna-Marie, journal, Général-Dufour 8
 — Ern., dom., F.-Cœurv. 60.
 — Fritz, md bois, Général-Dufour 8.
 — Herm., horlog., Léopold-Robert 24a.
 — Ida, empl., Progrès 19.
 — Suz., journ., Terreaux 14.
 — Vict., lingère, Léopold-Robert 24a.
 Ruetsch, Lse, mag. tab. et cig., Léopold-Robert 27.
 — Mles, Parc 14.
 Rufenacht, Am., Vve journal., Nord 167.
 — Chs-E., fabt, d'horl. Temp Allemand 89.
 Rufenacht, G., chef de gare, Chemin de fer 6
 — Jules, café, Boucherie 5.
 — M., charron, Charr. 128a.
 Rufenacht-Schielé, Arm., ém., Fleurs 26.
 Rufenacht-Zwahlen, Will., visit., Nord 45 .
 Rufenacht et Cie, « Le Cadran » Terreaux 33.
 Rufener, Alf., fab. d'horl., Commerce 55.
 — Christ, Vve, pol. r. H.-de-Ville 5.
 — Ele, magas., H.-de-Ville 13.
 — Georges, horlog., r. Hôtel-de-Ville 15.
 — Gtte, s. prof., Parc 26.
 — Hri, commiss., D.-J.-Richard 31.
 — Jac., rem., Parc 26
 — J., terrin., Gl-Dufour 6.
 — Jean, manœuv., Temp.-Allem. 101.
 — Mmes, ménag., Doubs 113
 — et Cie, fab. d'horl., Progrès 49.
 Rufer, Elise, mén., Parc 50.
 — Nic., s. prof., Parc 50.
 Rufer-Graziano, Jacq., compt., Parc 94.
 Rufer-Ulrich, E., brass., Dan.-Richard 23.
 Ruggia, S., peintre, Serre 61.
 Ruh, Jean, garde comm., Parc 82.
 Ruhier, Alb., commis, Industrie 22.
 — Elisa, doreuse, Industrie 22
 Rummel, Ferd., manœuv., Progrès 115.
 Ruplin, Berthe, ébauch. T.-Allemand 111

- Ruplin, Ed., rem., T.-All. 111
 Russbach, Emma, taill., Promenade 11.
 — Js., fab. horl., arc 60 mén. J.-Brandt 2.
 — Léonie, taill., Prom. 11
 — Marie, horlog., Prom. 11
 Ruspini, Oreste, pens., Léop.-Robert 114.
 — Paul, entrepr., Parc 65
 — Paul, entrepr., Serre 100.
 Russer, Alf., électric. Crêt Rossel 9
 — Amanda, régl., Banneret 4.
 — Am., poliss. vis, Jaq.-Droz 31
 — Mle, ménag., Crêt-Ross. 9.
 — Ul., rep. rem., Banneret 4.
 Ruthlisberger, Rod., nég., N.-Droz 39.
 Rutschmann, sœurs, horlog., Progrès 6
 Rutscho, A., empl., Prog. 3.
 — Ele, horl., Doubs 109.
 — Pl., encadr., Progrès 1.
 Rutti, Ele, repass., Numa-Droz 113
 — Fritz, man., Industrie 6.
 — Lydia, institut., N.-Droz 113.
 Rütli-Bachschmid, Erw, commerce, Paix 27
 Rutti-Perret, Ed., comb., H.-de-Ville 19.
 Rutti-Tourte, Ch., hôtel, r. Hôtel-de-Ville 57.
 Rychiger, Hans, mécan., Collège 4
 Ryf-Clerc, A., horl., Serbiers 21
 Ryser, Ch., empl. chem. de fer, Dl.-Richard 30
 — Chs., plant. échapp., Dl.-Jeanrichard 39

- Ryser, Christ., boiss. Parc 68.
 — Christ., fils, emp., J. N., Parc 68
 — Edm., tapiss. décor., Parc 98.
 — Emma, ling., Doubs 9.
 — Fritz, secr. cr., Doubs 9
 — Jean-Gott., sertiss., Numa-Droz 41.
 — Mme Léa, régl., Parc 98.
 — Léon, boît., Progrès 11
 — Marg., dem. mag., Charrière 64bis.
 — Mme, mén., Charr. 64bis.
 — Walt., mécan., Doubs 9.
 Ryser-Vuille, Chs., tab. ress., (mén.) Serre 54.
 Ryser et Cie, fab. ress. Serre 47
 Ryter, Charles, chauff., J. N., Repos 17.
 — Ele, émaill., Progrès 73.
 — Jacq., Vve mén., Dl.-Richard 30.
 — Léon, mécanicien, Jacob-Brandt 125.

S

- Sabaini, Htte, ménag., Industr. 19.
 — Jos., entrepr., Terreaux 14
 — Jos., entrepr., (entrepôts) Collège 8b
 Sacchi, Ls, peint., Ronde 13.
 Sachs, Wilh., dentiste, Dd.-P. Bourquin 19
 Saenger, Chs., Vve, pension, Parc 15
 — Chs., mécan., Parc 15
 — Jnne, instit., Parc 15
 — Marg., taill., Parc 15
 Saglio, Jos., m. cordonn., Ronde 3.

- Sagne, Adr., desserv. N.-Droz 102
 — Alb., boît., N.-Droz 47.
 — Bert., dégross., Loge 6
 — Jules, mécan., Commerce 117.
 — Julia, pos. glac., Paix 39.
 — Suz., commis, N.-Droz 47.
 — L.-A., Vve, s. profess., Combe Gricurin 41
- Sagne-Juillard, L.-A., horl. bijout., L.-Robert 38, mén. Combe-Gruerin 41.
- Sahli, Chs., peint., Indust. 26
 — Ele, ressorts, Nord 3.
 — Gottf., taill., Progr. 36
 — Marie, Vve, dem. mag., N.-Droz 88.
- Sahli-Borel, Ges, conc., Progrès 48.
- Sahli-Sandoz, Adèle, spir., Paix 53.
- Sahli-Sandoz, F.-E., s. prof., Paix 53.
- Sahli-Seiler, Ed., café temp., Parc 31.
- Sahli-Walter, Ges, comptable, Parc 102.
- Saisselin, Marie, Vve. journ., Progrès 19
 — Marie, Vve, ménag., Ronde 43
- Sala, Jos., gyps., Collège 20.
- Saladin, Franz, empl. banq., Paix 47
- Salaz, A., mécan., J.-Droz 16
- Salchli, Elisa, régl., Serre 7.
 — Vve, A., s. prof., Serre 7.
- Salle d'armes Bersin, J.-Droz 41.
- Salle de l'évangélisation populaire, Paix 15
- Salle d'exposit., L.-Rob. 63.
 — du Tribunal, Place Hôtel-de-Ville 1
- Salomon, Germ., ling. Premier Mars 5.
 — Inne, mercer., P.-Mars 5
 — Jules, marc. bét., Premier Mars 5.
- Salvadez, Henri, menuisier, Doubs 131
- Salvisberg, Fritz, m. ferblant., Jaquet-Droz 9.
 — Herm., feblantier, (mén.) N.-Droz 1; atel. N.-Droz 3.
- Salzmann, Alfred, graveur, Stand 10.
 — Chs, fourn. d'horl. Nord 87.
 — Elise, journ., Granges 9.
- Salzmann-Bourquin, F., comm. J. N., N.-Droz 93
- Sammt, Clara, commissionn., Industrie 23
- Sanglard, Lucien, empl., Nord 110.
- Sander, François, empl., comm., Progrès 131
- Sandoz, Adèle, brod., Jaquet-Droz 22.
 — Adam, fils, rem., Jardin. 9
 — Alb., rem., Doubs 9
 — Alb., remont., Nord 43.
 — Alb., échapp. et pension, Serre 25.
 — Alice, cadr., Crêt-Ross. 9
 — Alice, mén., Est 10.
 — Alice, sertiss., Progrès 73.
 — Ariste, horl., Charr. 15.
 — Aug., commis, N.-Droz 3.
 — Berthe, ling., Progr. 89a.
 — Berthe, ébauches, Charrière 19a.

- Sandoz, Bl., commis, Dan.-J.-Richard 25.
 — Vve, Cécile, mén., Puits 1.
 — Cés.-Léop., remont., Ravin 11.
 — Ch., typ., Serre 25.
 — Ch., boît., Pr.-Août 3.
 — Chtte, dor., Gren. 41h.
 — Christ, man., N.-Droz 13.
 — Ed., achev., Av.-Bille 8.
 — Ed., boît., T.-Allemand 93.
 — Ed., court., Terr. 14.
 — Edw., ménag., Prog. 73.
 — Ele, guill., Charrière 19a.
 — Fanny, débris, Bel-Air 24.
 — Flor., s. prof., Progr. 73.
 — Fritz, encaiss., J.-Droz 22.
 — Fritz, dégross., Concorde 10.
 — Fritz, sertiss., Progrès 73.
 — Gast., instit., Promen. 10.
 — Ges, pend., Loge 6.
 — Gges, horl., Prog. 19.
 — Ges, horlog., Loge 6.
 — Ges, grav., Charrière 42.
 — Gges, rem., Av.-Bille 8.
 — Ges, mécan., Sorbiers 27.
 — Ges, ressorts, Charr. 19a.
 — Gges, représ, comm., Parc 100.
 — Ges-Jules, horl.-bijout., Léop.-Robert 50; (mén.) Parc 43.
 — Herm., ébén., (Grenier 41h.
 — Herm., pierr., Progr. 73.
 — Hri, dégross., Charr. 10.
 — Hri, m. charpent., Entrepôts 1.
 — Hri, émail., Progrès 10.
 — Ida, débris, Bel-Air 8.
 — Ida, poliss. aciers, Progrès 131.
 — Jâmes, repass., Bel-Air 8.

- Sandoz, Jeanne, mén., Avocat-Bille 8.
 — Jenny, débris, N.-Droz 15.
 — J.-E., chef exploit. J.-N., Progrès 89a.
 — Julie, s. prof., Terreaux 18.
 — Laure, tricot., Est 10.
 — Léon, rem., Doubs 129.
 — Léon, repass., Numa-Droz 139.
 — Léon, fils, élect., Numa-Droz 139.
 — Ls, ag. d'assur., Nord 50.
 — Lsc, s. profess., Indust. 1.
 — Louise, Puits 1.
 — Lsa, sertiss., Parc 100.
 — Vve Lina, pol. boît. or, Beau-Site 3.
 — Lucien, rem., Charr. 20.
 — Marcel, boît., N.-Droz 139.
 — Marg., sertiss., Jaquet-Droz 22.
 — Marie, mén., T.-Allemand 77.
 — Vve, Marie, ménagère, Parc 100.
 — Marthe, cadr., Charr. 19a.
 — Numa, horl., Crêt 20.
 — Paul, boîtier, rue Dr-Dubois 6.
 — Pl, boulangl., r. Neuve 5.
 — Pl, remont., Coll. 23.
 — Pl.-Eug., rem., Coll. 23.
 — Paul, Vve, journal., T.-Allemand 109.
 — Phil., commiss., Indust. 3.
 — Rosine, Vve, mén., Dr.-Dubois 6.
 — Sophie, tricot., Est 10.
 — Tell, emboît., N.-Droz 53.
 — Tell-Arn., man., Soph.-Mairet 10.
 — Will. J., rep. cbj. art, rue Hôtel-de-Ville 23.
 Sandoz-Barbier, P., fab. d'horl., Daniel-Jeanrichard 25.

- Sandoz-Boucherin, Ad., fab. d'horlogerie, David-Pre - Bourquin 1.
- Sandoz-Calame, Ed., boît., Charrière 66.
- Sandoz-Courvoisier, Em., pol., Terreaux 4.
- Sandoz-Gabus, Agathe, dile magas., Grenier 41h
— Tell, rem., Gren. 41h
- Sandoz-Jeaneret, Arm., 1em., Doubs 135
- Sandoz-Lauper, F.-L., boît., Doubs 153.
- Sandoz-Marchand, A., pivot., Crêt 20.
- Sandoz-Perrochet, sœurs, épïc., Grenier 14
- Sandoz-Robert, Julie, s. prof., Charrière 1.
— Ul., Vve, rent., Montbrillant 2
- Sandoz-Tschantre, F., pierr. sertiss., Progr. 73.
- Sandoz-Vissaula-Billon, E.-A., Promen. 10.
- Sandoz et Droz, décor., Charrière 6.
- Sandoz fils et Cie, four., rue Neuve 2.
- Santo, Frantz, peint. bâtim., Serre 105
— Hanz, peint. bât., Serre 105
— Marg., coutur., Serre 105
- Santoni, Ettore, man. Pont 34.
- Santschy, Clar., dile magas., Doubs 71.
— E. et Cie. entr., mosaïque, Léopold-Robert 76.
- Santschy, Ern., com. Jard. 9
— Fanny, horl., Doubs 71.
— Hél., taill., Progr. 20
— Jean. dégross., N.-Droz 1
— Jules, ress., N.-Droz 98.
— Ls. fils, mécan., Progr. 20.
— Ls. Vve, mén., Progr. 20.
- Santschi-Calame, Vve, ménag., Doubs 71.
- Sarbach, Charles, boît. et épïc., Doubs 129.
— Ern., rem., Nord 155.
- Sarnic, M., horl., Charr. 13a
- Sartore, François, serrurier, Progrès 103a.
— Nic., cafetier, Parc 88.
- Sassi, Ls, taill. pier., indust. 28.
- Sattiva, Benoît, m. ferblant., Jaq.-Droz 22.
— Jules, man., Jaq.-Droz 50.
- Saucy, Alc., Vve, épicerie, Doubs 145.
— Charles-Maur., remonteur Doubs 145.
— Elis., modiste, Paix 55bis
— Gast., compt., Paix 55bis
— Lina, ménag., Fleurs 7
— Pl. man., Fleurs 7
- Saucy-Bessire, Ele, remont., Paix 55bis
- Saucy-Chopard, Bertholde, voyag., Parc 75
- Saurer, Théod., plant. échapp., Crêt 20.
- Sausser, Alf., empl. gare, Numa-Droz 154.
— Amélie, finiss. b., Progrès 101a
— Berthe, nickl., Puits 18.

Gérance d'immeubles

Commission unique, sans autre frais.

sont entreprises dans des conditions très avantageuses par

WILHELM RODE

Léop.-Robert 7

Téléphone 13-18

- Sauser, Chs, empl. Parc 76.
 — Ch., ress., Cbe-Gricur. 23.
 — Em., h. de peine, Progrès 101 a.
 — Eva, instit., Nord 1
 — E., Imprim. horl., Parc 76.
 — F., pos. mécaniq., Alexis-M.-Piaget 13.
 — Jacob, matelass., Puits 18.
 — J., Vve, mén., N.-Droz 99.
 — Jeanne, demois. magas., Puits 18.
 — Jles, emball., Progr. 101 a
 — Lina, commis, N.-Droz 99
 — Lsa, ménag., Puits 18.
 — Marie, journal., Bulles 14.
 Sauser-Meyer, Ch., manœuv., Jaquet-Droz 12.
 Sautebin, Achille, remont., Puits 18
 — Adrien, achev., Versoix 1b
 — Jles, horl., Parc 94
 — Jtte, commis, Prog. 89b
 — J., Vve, coutur., Serre 75
 Savary, Bthe, commis, J.-Droz 8
 Savari, François, plant. pref., Léopold-Robert 34.
 — Hri, boît., Industrie 21.
 — Inne, cmmis, J.-Droz 8
 — Sel, Vve, s. profess. Jaq. Droz 8
 Savary-Favre, Léonie, rent., Pont 21.
 Savoie, Alf., rem. Arbres 35
 — Arth., garç. bouch., L.-Robert 114
 — Arth., domest., J.-Droz 37
 — Hri, sténog., T.-Allem. 77.
 — Hri, horl., Epargne 10.
 — J., charcut., Parc 67.
 — Mmes, Temp.-Allem. 59
 — Olga, Arbres 35
 — Walt, remont., Fleurs 6.
 Savoie-Frésard, Ed., rem., Entrepôts 3.
 Savoie-Robert, Cés., rem., Al.-M.-Piaget 45.
 — Pl, rem., Temp.-Aliem. 77.
 Scalabrino, Julie, pierr., Léop.-Robert 110
 Scaremberg, Ls, dégross., Progrès 7bis.
 Schaad, Gust., poliss. cuv., Promenade 6
 — H. fils, décor. et poliss. cuvettes, Promenade 6
 — J., père, emb., P.-Mars 16a.
 Schaad-Hirschy, Ele, comm. postal, Nord 17
 Schaad-Jeanerret, Jean, méc., Jardinets 9
 Schaad-Jenny, Jules, fab. boît., Grenier 43d
 Schaad-Muller, Ern., commis, Jardinets 7.
 Schadé, Ch., lith, Terreaux 18.
 Schaedeli, Th.-L., fabr. d'horl., N.-Droz 9.
 Schaeffer, Ch., fab. d'horlog., Numa-Droz 59
 — Christ., chauss. orthop., Premier Mars 14
 — Pl. repr. horl., D.-Jean-Richard 23.
 Schær, A., Nord 108
 — Ges. empl., Stand 6
 — Jean, gain., Crêt 24.
 Schær-Nicora, Th., Pl. d'Armes 1.
 Schærer, Bertha, aiguill., Progrès 7.
 — Vve Emma, Progrès 7.
 — Ele, mécan., Progrès 7.
 Schäfer, Rod., commis, Paix 85
 — Milles, rent., Bal. 7
 Schaffner, Alc., concierge, Parc 117.
 — M., mécan., Côte 12
 Schaffroth, Al., café, Rocher 2.

- Schaffroth, Ed., horl., Roch.
16.
— Fritz-Alex., man., Ronde
37.
— Jâmes, empl. gaz. Puits 15
— Léon, bijout., Rocher 2
— Ls., empl. J. N., Crêtêts
154
— Marg., taill., Puits 15
- Schafft, Mlle, commiss., Gre-
nier 39e
- Schallenberg, César, Vve, pol.
boît. or, Serre 25.
— Pl., fab. horl., Montbill.
18
- Schaller, Alb., commis, Ma-
nège 16-18.
— Ch., couvreur, Fleurs 11.
— Fritz, horl., Paix 65.
— Jos., boît., Parc 17
— Jles, m. dor., Nord 59
— Mme, finiss. b. Parc 17.
— René-Gast., fonct. post.,
Manège 16—18.
— Ros., Vve, mén., Fleurs 11
— Suz., pianiste, Man. 16-18
— Suz., Vve, poliss. b. or,
Parc 17
- Schaller-Keller, Alb. commis
postal, Doubs 129
- Schaltenbrand, E., architecte,
Al.-M.-Piaget 81.
- Schanz, Ls., fournit. d'horl.,
Neuve 16.
- Schärer, Arn., boît., Parc 33
— Jacob, m. cordonn., Doubs
61
- Scharpf, Chs., m. grav.,
Charrière 19a
- Scharpf-Maire et Cie, graveur,
Serre 30
- Scharpf-Mermod, Gott., secrét.,
Chambre canton. commex.
Paix 45.
- Schatzmann, Alb., man., H.-
de-Ville 57.
— Euph., Vve, ménag., Coll.
17
- Schaub, Alice, horl., N.-Droz
146
— Hri, doreur, N.-Droz 146.
— Jacob, charpent., Temple-
Allemand 7
- Scheidegger, A., pierriste,
Puits 25.
— Alb., pierr., Manège 20
— Bl. coiff., Stand 10.
— Bl., Vve, coiff., Stand 10
— Cécile, horl., F.-Courv. 35
— Ftz, m. coiff., Progrès 63.
— Fritz, secr., Serre 103.
— Jules, empl., Collège 10.
— Lucie, rég., Progrès 63.
- Scheidegger-Allenbach, Sel.,
man., Ph.-Hri-Matt. 15
- Scheidegger-Eberhard, Ern.,
horl., Nord 159.
- Scheidegger-Strub, Ern., taill.,
Daniel-JeanRichard 16.
- Scheidegger-Staufffer, Rod.,
conc., N.-Droz 150.
- Scheimbet, Const., fab. d'hor.,
(bur. de la Berna Watch
Co, L.-Robert 49.
— Const., horl., Est 14.
- Schelling, Alf., mécan.,
Grenier 39d
— Ern., rem., Stand 14
— Francis, chauff. J. N.,
Jaq.-Droz 39.
— Ges, rem., Nord 129
— Hri, rem., Grenier 39d.
— Jean, remont., Indust 13.
— Jtte, taill. p. garçons,
Grenier 39d
— Léon, rem., Gren. 39d
— Ls., rem., L.-Rcb. 130

- Schenk, Alf., bucher., rue H.-de-Ville 17a
 — A., domest., Crétêts 145.
 — Ed., mécan., Cure 7
 — Ges, man., Bulles 14
 — Luc, rem., Sorbiers 21
 — Mar., nickel., Puits 1.
 — Pline, Mlle, Sorbiers 15.
 — Will., horlog., Paix 63.
 Schenkel, Vve, ménag., N.-Droz 6.
 Schenker, Jles, men., Parc 96.
 Schepringue, Henri, emboît., Fleurs 9
 Scherer, Adolph., télégraph., Parc 64
 Scherler, Alf., mécan., Nord 59
 Schertenlieb, Alice, dlle magas., Beau-Site 3
 — Elise, mén., Beau-Site 3
 — Flora, horl., Beau-Site 3.
 — Fritz, desserv., Jaq. Droz 27
 — Jacob, pend., F.-Courv. 40a
 Scherz, Alb., rem., Winkelr. 85.
 — Marg., cout., Winkelr. 85.
 Scheurer, Fréd., dir. Ec. commerce, Cbe-Grieurin 41.
 — Fr., fab. secrets, Progr. 17.
 — Fritz, conc., N.-Droz 156.
 Schick, Emma, blanchiss., Temple Allemand 101
 — Fréd., ress., T.-All. 101
 — Fréd., empl., T.-All. 101
 Schielé, Aug, grav.-estamp., Doubs 131.
 Schiffel, Elise, Vve, s. prof., N.-Droz 16.
 Schiffmann, Anna, Vve, s. profess., Grenier 41.
 — Egl., régl., Nord 165
 — Léa, creus., Nord 50
 — Lucie, creus., Nord 50
 Schiffmann-Robert, Christ., man., Nord 50
 Schiffmann-Ryser, Pl, décor., N.-Droz 89.
 Schild, Otto, fab. d'horlog., mén. Doubs 89.
 Schilling, Ant., rem., N.-Droz 118.
 — Arth., boit., Al.-M.-Pia-get 69
 — Hél., taill. p. homm., Nord 161
 — Herm., pierr., N.-Droz 118.
 — Léon, rem., Doubs 77.
 — Lidia, pierr., N.-Droz 118.
 — Ls., Vve, ménag., Industrie 23
 — Mar., rem., N.-Droz 118.
 — Marius, cadr., Terreaux 14
 — Racul, horl., Nord 161.
 Schilling-Jacot, Raoul, rem., Nord 161.
 Schilt, Elise Vve, journal., Parc 1
 Schilt-Cattin, Eug., empl., G.-Herzog 24.
 Schild-Favre, Pre, rapp. sec., Doubs 7.
 Schilt-Perroud, Numa, régleur, Doubs 145.
 Schindler, Ch., chef d'équipe, Parc 103.
 — Léon, empl. téléch., Crétêts 132.
 — Lsa, pol. boit., Progr. 73 et 73a.
 Schindler, Mme, blanch.-rep., Parc 103.
 Schindler-Hartmann, Ern., boit., Nord 41
 Schirer-Prebst, E., grav., Jac. Brandt 129
 Schirmer, Wil., fermier, Arbres 37.

- Schlageter, Otto, fab. d'horl.,
Numa-Droz 43.
- Schlapbach, Alf., grav., Alex.-
Marie-Piaget 47.
— Cécile, dlle, magas., Al.-
Marie-Piaget 47.
- Schlaeppli, Ch., commis, Parc
9 bis.
— Ele, meunier, Jac.-Brandt
129
— Gottl., boît., Pr.-Août 3.
— Pierre, caviste, Parc 88.
- Schlaeppli-Aubry, Jean, boît.,
Fritz Courvoisier 38
- Schlaeppli-Kramer, Christ.,
boît., Fr.-Courv 38.
- Schlee, frères, grav., Repos 5.
— Herm., grav., Repos 5.
— Ls, m. cordonn., Repos 5.
— Marg., mén., Repos 5.
— Wilh., grav., Repos 5.
- Schlegger, Ern., commis
Stav. Mollond 6
- Schlessinger, Benj., horl., Mar-
ché 2.
— Hri, commis, Marché 2
- Schley, Mles, L.-Robert 26.
- Schlotterbech, Alf., maréch.,
Fritz-Courvoisier 98
- Schlotthauber, Alice, s. prof.,
Parc 18.
- Schlotthauber-Wuillemin, H.-
E., rem., Parc 18.
- Schlunegger, Adèle, négoc.,
à l'Euréka, Bal. 16
— Alf., mont., Collège 52
— Chs, inst., Tuilleries 32.
— Ls, concierge, Serre 23.
— Vve, cultiv., Républ. 122.
- Schlup, Ele, secrets Al.-M.
Piaget 17
— Fritz, s. prof., Indust. 10
- Schmedel, Jean, s. prof., N.-
Droz 45.
- Schmelz, Otto, dent., r. Neuve
11.
- Schmidiger, Jos., boucher,
Balance 12.
— Vve de S., s. prof. Balan-
ce 12.
- Schmidiger-Boss, Ed., lait., r.
Marché 2.
- Schmidt, Aug., T.-Allera 13.
— Bertha, Vve, mén., Doubs
119
— Chs, f. d'horl., L.-R. 58.
— Ch., grav., Charrière 5.
— Chn, m. cordonn., Indust.
21.
— C. et Cie, fournis. p. mod.,
Neuve 8.
— Edwige, taill., Parc 3.
— Elisa, finiss. b., Parc 3
— Emma, rent., Progrès 13.
— Emma, pol., Parc 3.
— Hri, relieur, Parc 11.
— Hri, secrét. des écoles,
Commerce 129
— Hri, horl., Pestalozzi 2.
— Jämes, man., Parc 3.
— Jles, gainier, Bulles 2
— Julia, guillech., Numa-
Droz 129
— N., Vve, journ., Parc 3.
— Otto, man., Parc 16.
— Paul, fab. d'horl., Parc 8.
— Pl, secrets, Parc 3.
— Vve de Ch.-Léon et Cie,
(S. A.), fab. d'horl., Alex.-
M.-Piaget 71.
- Schmidt-Clémence, Ew.
horl., Croix-Fédérale 2
- Schmidt-Guy, A., horl., T.-
Allemand 39.
- Schmidlin, Numa, rep.-rem.,
Serre 96.
- Schmied, Madel., cout., Indus-
trie 10.
- Schmierer, Ges, joaill. Paix
47

- Schmitt, E., court-ann., Buissons 1.
- Schmitt-Muller, J., typ., Paix 9.
- Mme, J., modes, Paix 9.
- Schmitt-Warmbrodt, Chs, fab. aig., Buissons 1.
- Const., conc., Parc 63.
- Schmoll, Alb., sertiss. Parc 70.
- Elisa, aig., Parc 63.
- Lucien, taill., Parc 70.
- Schmutziger, Célestine, court., horl., Côte 18.
- Math., institutrice, David-Pre-Bourquin 11.
- Ros, mén., David-P.-Bourquin 11.
- Schmutz, Arn., émaill., Gén.-Dufour 8.
- Alph., secrets, Serre 98bis.
- Vve Céc., horl., Serre 6.
- Jos. portef., Fr.-Courvoisier 24.
- Mlle, horl., N.-Droz 81.
- Schneckenburger, Emma, employée, Serre 16.
- Franç., horl., Serre 16.
- Gab., typogr., Serre 16.
- Marthe, poliss., b., Serre 16.
- Schneeberger, Arn., soudeur, Général Herzog 24.
- Ad. tapiss., Boucherie 16.
- Ern., tapiss., N.-Droz 51.
- Jeanne, cadr., Doubs 111.
- Jules, typ., N.-Droz 37.
- Léon, ébauch., Crêt 20.
- Schnegg, Alf., fact., Pont 19.
- Arth. fils, cordonn Beau-Site 9 et 11.
- Sel. Vve, conc., Beau-Site 9-11.
- Schneider, Alb., furnit. d'horl., Fritz-Courvoisier 3.
- Alb., chef d'éq., Serre 130.
- Alph., grav., Est 14.
- Schneider, Alph., grav. A.-Marie-Piaget 28.
- Alf. gérant, Fr.-Courv. 20.
- Arm., man., Industrie 3.
- Bl., ménag., Parc 27.
- Ch., prof. mus., Parc 27.
- Ch., fab. d'horl., Al.-Mar.-Piaget 28.
- Ed., horl., Serre 61.
- Ed., nickel., Parc 27.
- Ele, bouch., Collège 25a-7.
- Ele, boît., Rocher 21.
- Ges, échapp., Parc 27.
- G., emp. ch. de fer, Numa-Droz 165.
- Jâmes, fab. d'horl., N.-Droz 29; mén. N.-Droz 31.
- Jeanne, brod., Parc 27.
- Jles-Alb., mécan., N.-Droz 4.
- Jules, père, nickel, Grenier 22; mén. Parc 27.
- Jules, électr., L.-Rob. 112.
- Jles, dép. skis, F.-Courvoisier 20.
- Jles, découp., Charr. 30.
- Jles, nickel., Parc 27.
- J.-A., mécan., N.-Droz 4.
- Lse, commis, N.-Droz 33.
- Lse-E., pens., Serre 61.
- Marcel, régl., Parc 27.
- Marg., nickel., Parc 27.
- René, boît., Parc 27.
- Schneider-Aebi, Rose, Concorde 5.
- Schneider-Bourquin, Louisa, Pont 2.
- Schneider-Clerc, H., mécan., méc., Parc 103; mén. N.-Droz 143.
- Schneider-Goldstein, Ed., bouchi, Puits 3.
- Schneider-Nicolet, Mme, peint cad., Chapelle 4.

- Schneider-Robert, F., règleur,
T.-Allem. 63.
- Schneider-Salfisberg, Fritz,
mécán., Rochier 21.
- Schneitter, Js, horl. Place-
d'Armes Ibis
- Schneiter, Louis, charr., Col-
lège 37.
- Schneitter, Paul, fab. secrets,
N.-Droz 43.
- Schnetz, Walt., mécan. Nord
172
- Schnurrenberger, G., chef de
dépôt, Chemin-de-fer 16.
- Schöechlin, Hri, ingi. bur.
tech., DI-J.-Richard 13-15.
mén. Progrès 145.
- Schoehr, Jean, commis J.-N.,
L.-Robert 56a.
- Schoen, X., tab. cig., Serre 81.
- Schoenbucher, A., bazar. L.-
Rob. 31; mén. L. Rob. 46
- Schoepf, Jules-Ed., nég., Paix 1.
- Schoepf-Bonjour, Vve Anna, s.
prof., Paix 1.
- Schoepf-Clerc, A., modes, L.-
Robert 30a.
- Schoepf-Courvoisier, Vve J.,
s. prof., Prem.-Mars 14.
- Schoepf-Monnier, Ed., gain.,
Parc 29.
- Schoepf-Pauli, Vve Otto, s.
prof., Jaq. Droz 9
- Schoepfer, Ros., Vve finiss. b.,
Numa-Droz 120.
- Schoepflin, Ros., garde-mal.,
Nord 153.
- Schöll, Ida, ouvr. fab., Parc
21
— Jacob, man., Parc 21.
— Jac., fils, commiss., Parc
21
- Schönholzer, Jean, gérant,
Parc 1 et Nord 61.
— Otto, typ., T.-Allem. 49.
— Ph., méd.-chir., Parc 27.
- Schöni-Dubois, A., grav., rue
Marché 4.
- Schönlaub, Hugo, emp. drog.,
Paix 7.
- Schoop, A., chef bur. post.
Serre 20.
— Arm., com. post. Serre 20.
— Hri, com. post. Serre 20.
- Schöop-Brandt, J., commis
post., Serre 20
- Schöpfer, Marg. ébauches,
Numa-Droz 10.
- Schiorer, Alb., employé J. N.,
Serre 112.
— Alf., conduct., Parc 62.
— Marie, taill., Promen. 11.
— Rod., ress., Promen. 11.
- Schöorn, Reinh., m. ferblant.,
T.-Allem. 87 et Progr. 84.
- Schorn-Sutter, Anna, Parc 46.
- Schorpp, Arth., joaill. sertiss.,
Alex.-Marie-Piagi 21.
— Robert, élect., Collège 39.
— Will., grav., Serre 103.
- Schorpp-Fallot, Herm., com-
mis, N.-Droz 93.
- Schott, Rosa, N.-Droz 81
- Schöttli, Hri, taill., rue Hô-
tel-de-Ville 17.
- Schöttlin, Clément., ménag.,
Fritz-Courvoisier 2.
— Th., m. taill., Fr.-Courv. 2.
- Schouvey, Jean, charr., Léop.-
Robert 111.
- Schranz, Léon, dégross., Pont
34.
- Schreiber, Wilh., cartonn., Sor-
biers 21.
- Schreiner, Rob., Repos 9
- Schreiner-Gaille, Osc., conf.-
pâtiss., L.-Robert 56.
- Schreml, Chs, taill., Parc 102.
- Schreyer, Ele, boît., Ronde 19.

- Schreyer, Fréd., dégr., Ph.-Hri-Matthey 13.
 — Marie, horl., Ronde 19.
 — Mme, ménag., Ronde 19.
 Schmel, K., taill., Stand 4.
 Schröder, Guill., taill. r. Hôtel de-Ville 17.
 Schubel, Chs-Alb., vicaire, Doubs 47.
 Schultz, Vict., m. coiff., Balance 12.
 Schumacher, George., remont., Progrès 161.
 Schupbach, Arth., boît., Nord 43.
 — Gast., boît., Nord 43.
 — Gust-Ern., boît., Charrière 28.
 — Vve G., journal., Pont 21.
 — Hri, bûcheron, r. Hôtel de-Ville 38.
 — Hri-Jean, r. H. de-V. 38.
 — Numa, grav., Promen. 12a.
 Schupfer, Vve Pierre, Nord 87.
 Schüpfer-Jaccard, Ls-Arn., fab. d'horl., Progrès 57.
 Schurch, Anna, Vve. denrées aliment., Ronde 15.
 — Chs, remont., Ronde 15.
 — Eug., compt., Paix 47.
 Schurter, Gaston, menuisier, Industrie 10.
 — Lse, coutur., Industr. 10.
 Schüttel, Benj., visiteur. Tournelles 21.
Schutz, Ern., boît., S.-Mar. 1.
 — Vve, Em., modes, Parc 17.
 Schutz-Matthey, Edm., boît., Jardinets 9.
 Schwab, Adr., achev., Paix 74.
 — Alb., grav., Collège 22.
 — Alf., boucher, Cure 5.
 — Alf., desserv., Ronde 4.
 — Anna, taill., A.-M.-Piaget 73 a.
 Schwab, Bertha, téléph. Charrière 51.
 — Edm., ébéniste, Collège 22.
 — Gér., cisel., A.-M.-Piaget 73 a.
 — Gottf., conc., Granges 4.
 — Jean-Bapt., sonn. électr., Cure 5.
 — Jbte, électr., Serre 33.
 — Jules, mécan., Succ. 15a.
 — Marianne, s. profession, Charrière 51.
 — Marie, journal., Stavay-Mollondin 6.
 — Marie, employé, Léopold-Robert 28.
 — Rob., voyag., Charrière 51.
 Schwab-Comtesse, Alf., fab. ressorts, Serre 61.
 Schwab-Favre, Gges. empl. post., Dd.-Pre-Bourquin 19.
Schwab-Kaufmann, Gottl., facteur, Chapelle 12.
 Schwab-Schneeberger, Albert, empl. J. N., N.-Droz 98.
 Schwaerzel, Chs, mar. Général Dufour 2.
 — Ls, domest., r. Hôtel de-Ville 21a.
 — N., empl., Gén.-Dufour 2.
 Schwahn, Fritz, bou. pâtiss., Balance 10a.
 — Fr., Vve, journ., Bel-Air 8.
 Schwaar, Ed., comm. post., N.-Droz 49.
 — Numa, plant. d'éclappem., Succès 5.
 Schwarz, Ern., horl., Crétêts 151.
 — Ern., remont., Crétêts 145.
 — Pl, fab. d'horl., Paix 85.
 — Rosa, s. prof., Paix 197.
 Schweingruber-Widmer, Ern., orfèvr.-bij., Léop.-Rob. 59.

- Schweizer, Alfred, commis,
Ph.-Hri-Matthey 2.
— Arm., serrurier, Fritz-
Courvoisier 2.
— Aug., manoeuv., Progrès 3.
— Ch. chef appareilleur,
Collège 31 m.
— E., direct. bouch. Bell,
Léopold-Robert 56a.
— Jac., mécan., N.-Droz 124.
— Jacob, conseil. communal,
Al.-M.-Piaget 19.
— Jean, fils, charpentier, r.
Hôtel-de-Ville 56.
— John, taill., N.-Droz 99.
— Joh., charpent., r. Hôtel-
de-Ville 56.
- Schweizer-Breguet, Jac., Vve,
boucher, Grenier 2.
- Schweizer-Buffat chef de dist.,
Chemin de fer 5.
- Schweizer et Schœpf, relieur-
gainier, Parc 29.
- Schwenker, Ges, bijoutier, r.
Hôtel-de-Ville 41.
- Schwenter, Robert, tab. et
cig., bur. Serre 83.
- Schwerzel, Gottl., voitur., Bou-
cherie 18 et 20.
— Chs, fils, voitur., Bouche-
rie 18 et 20.
— Ls, man. r. H.-de-Ville 21a
— Marie, ling., r. Hôtel-de-
Ville 21a.
- Schwitzgebel Hri, magas., rue
Numa-Droz 122.
— Hri, mag., Numa-Droz 122.
— Marie, poliss. boîtes argen
Numa-Droz 122.
- Schwob, Adrien, fab. d'horl.,
Progrès 139.
— Arn., fabr. d'horlogerie,
Progrès 145.
— Anatole, fab. d'horl., L.-
Robert 73.
- Schwob, Art., représ. comm.,
Léopold-Robert 76.
— Eman., fab. d'horl., Jaq.-
Droz 45.
— Gges, commis, T.-All. 115.
— Isaac, fab. d'horlogerie,
Progrès 143.
— Raph., fab. d'horlogerie,
Parc 108.
— Salom., fab., d'horl. mén.,
Commerce 17.
— fils, fab. d'horl., Jaquet-
Droz 45.
- Schwob-Blum, Moise, f. d'horl.,
Temp.-Allemand 115.
- Schwob et Cie, fab. d'horl.,
Numa-Droz 158.
- Séchehaye, Arth., décorateur,
Numa-Droz 56.
— Léon, Vve, nég. vins.
vins, Paix 3; bur. Neuve 5.
- Secrétariat du Conseil comm.,
Serre 23.
- Seeberger, Marg., volontaire,
Crétêts 77.
- Seefeld, Pl, fab. d'horl., Parc
107 et 107bis.
- Ségal, Ern., nég., L.-Rob. 36.
— Ges, nég., L.-Robert 36.
— Jacq., confect., tissus L.-
Robert 36.
- Segesmann, Jules, man.,
Charrière 27.
- Seguin, Marthe, empl., Al.-M.-
Piaget 9.
— P., Premier-Mars 12b.
- Seibert, Paul, journal. Numa
Droz 118.
- Seiler, Christ. menuis., Serre
95.
— Hri, comm., Crétêts 130.

- Seiter, Aline, Vve tricôt, T.-Allemand 95.
 — Aline, Vve, fin. b. org. T.-Allemand 95.
 — Aug., rem., Parc 15.
- Selé-Monbaron, Gottf., horl., Numa-Droz 131.
- Selz Emma, comm., Succ. 9a.
 — Léonard, horl., Succ. 9a.
- Sémon, Ad., émail. Terr. 12.
 — Achille, grav., Temple-Allemand 103.
 — Ar., remont., Paix 81.
 — Arth., visit., J.-Brandt 8.
 — Aur., boît., Doubs 121.
 — Berthr., rem., T.-Allem. 59
 — Chtte, taill., Doubs 121.
 — Jeanne, commis, Collège 5.
 — Léa, inst., Doubs 121.
 — Lse, ménag., Doubs 121.
 — Mme, rouge à polir, Temp.-Allemand 59.
- Senaud-Robert, J., découp., Doubs 33.
- Sengstag, Arm., com., Jard. 21
 — Bertha, Vve, mén., Chapelle 5.
 — Ch.-Aug., conc post., L.-Robert 63.
 — Ele, émail., Chapelle 5.
 — E.-D., s. prof., Nord 65
 — Jtte, décalq., Chapelle 5.
 — Léon, rem., Chapelle 5
 — Léop., boît., Terreaux 12.
 — Lse-A., commis, Léop.-Robert 63.
 — Mde, régleuse, L.-Robert 63
- Sengstag-André, Alb., boît., Numa-Droz 58.
- Senn-Bourquin, Pline, Vve mén., Gibraltar 5
- Service des Bâtiments, Collège 9.
 — de la Voirie, Collège 9.
- Services Industriels, Coll. 30.
- Sester, Arn., rem., Crêt 22.
 — Em., visit., Serre 9.
 — Léop., horl., Grenier 41h.
 — Lse, horl., Serre 9.
- Seylaz, Eugl., emp. J.-N., Crétêts 136.
- Seylaz-Widmer, P., emp., J.-N., L.-Robert 70.
- Sieber, Benoît, fab. cuv., Jac.-Brandt 8.
 — Berthe, pailonn., Numa-Droz 109.
 — Jonas, ress., N.-Droz 109.
 — Léon, ress., N.-Droz 109.
- Sieber-Chopard, Tell, remont., Doubs 153
- Siegenthaler, Arth., émail., Fleurs 9.
 — Angèle, creus., Fleurs 9.
 — Gottlieb, fab. cadrans, Terreaux 8.
- Siegenthaler-Clerc, G., grav., Tourelles 21.
- Siegfried, Adrien, commis, Al-M-Piaget 67.
 — Chs. boît., Doubs 7.
 — Ch fils, commis, Doubs 7.
- Siegrist, Anna, Vve, ménag., Cure 5.
 — Hri, boît., Bulles 6.
 — Jean, serrur., Cure 5
 — Pl, prof., éc. d'horl., Tête-de-Rang 33.
- Sigrist, Fern., empl. Coll. 8b
 — Gottl, Vve, ménag., N.-Droz 2a.
 — Hri, journal., Bulles 6
- Siegrist, Jean, sellier Fr.-Courvoisier 21.
 — Ptte, régl., N.-Droz 2a.
- Sigismann, Ele, empl. Charr. 29
- Silbermann, K., fab. d'horlog., Daniel-JeanRichard 43.

- Silva, Ed., serrur., Numa-Droz 45
- Simon, Alf., rem., Doubs 13.
- Fanny, sertiss., Temple-Allemand 75.
- H.-L., Vve, Manège 10-18. 16-18.
- Jchn, horl., Doubs 115
- Jos., secr., T.-Allem. 13.
- Jules, pierr., Industr. 9.
- Léon, boît., Manège 16-18.
- Ls., mécan., Manège 16-18
- Vve Marie, mén., T.-Allemand 75.
- Simoncini, Lor., horl., Jaq-Droz 13
- Simonin, Jles, man., Puits 20.
- Simmler, Otto, m. poêl. fum., N.-Droz 18
- Mlles, N.-Droz 39
- Sincera Watch, Co, fab. horl., Serre 20.
- Singele, Chs, s. prof., Fritz-Courvoisier 29b.
- Singeli, Jean, charpent., Granges 11
- Singer, Atte, creus., Premier-Mars 13.
- Bthe, régl., Nord 25
- Jacob., ressorts, Premier-Mars 13.
- Jean, décalq., Nord 25.
- Math., creus., Premier-Mars 13
- Singer et Cie, mach. à coudre, Léop. Robert 37.
- Sipos Jean, tap., Industr. 3.
- Jeanne, balanc., Industr. 3.
- Slutzki, Pl., rem., Paix 45
- Sobrero et Gattoni, entrepr., Industr. 36.
- La Sociale, fab. boîtes or, Jaq-Droz 9a.
- Société anonyme des établiss., J. Perrenoud et Cie, mag. Serre 65.
- S. A. Vve Ch.-Léon Schmid et Cie, fab. d'horl., Nord 70 et 72.
- suisse des Commerçants, Jaquet-Droz 6.
- Sté Fab. de spir. réunies, Serre 15.
- suisse des fonct. post., (local), L.-Robert 63
- suisse pour l'assurance du mob., Serre 20.
- Société anon. de grav. et décor. artist., Doubs 131.
- Kaiser, comm. de cafés, Place Neuve 6.
- générale d'affichage, Stahnd 6
- générale d'électricité, L.-Robert 70
- Sté des Grands Moulins, Léop.-Robert 145.
- Sté coopérative des syndic., Serre 43.
- Soc. coopérative, laiterie, Paix 70.
- Société métallurg., « Météor » Serre 15.
- Soder-Jacot, Aug., négociant, Balance 10.



„SWISS CHAMPAGNE“

Vins mousseux
DE NEUVILLE & C^{IE}
 COLOMBIER (Suisse)

- Sodeur, Chs, coiff., Dan.-Jean-Richard 43.
- Sodeur, Mme, coiff., Daniel - Jean-Richard 43.
- Soguel, Alb., menuis.; Léop.-Robert 90.
- Ges, grav., P. Neuve 2.
- Jacq., grav., Pl. Neuve 2.
- Lse, journ., Fleurs 3.
- Soguel-Besson, P., md pétrole, Fleurs 3.
- Soguel-Luthy, Gust., grav., Nord 43
- Soguel-Marillier, Mme, Vve, Montbrillant 7.
- Sohl, Chs.-Ls., md. taill. N.-Droz 113
- Ed., taill., N.-Droz 113
- Erw., cadr., Progr. 113
- Lydia, s. prof., N.-Droz 113
- Marie-Mad., poliss. b., N.-Droz 113
- Math., poliss., b., Numa-Droz 113.
- Sohl-Carnal, W.-F., taill., Parc 84.
- Söhnlin, Mme, s. prof., L.-Rob. 46.
- Solari Alex., gyps., Puits 19.
- Jos., gyps., Charr. 64.
- Sollberger, Alb., fils horl., Industrie 34
- Fritz, aig., Serre 79
- Soleil (le), fab. de ressorts, Repos 7.
- Soler Fçois, horl., Paix 53bis.
- Vve Elise, mén., Stand 8.
- Soltermann, Ern., boucher, r. H.-de-Ville 4.
- Sommer, Aug., empl. gaz, Pont 21.
- Adèle, L.-Robert 56
- Alice, journal., Pont 21.
- Sommer, Aug., empl. postal, Pont 21
- Vve Aug., mén., Numa-Droz 150.
- Elisa, s. prof., Terr. 9
- E., tab. et cig., Léopold-Robert 56.
- Fritz, cartonn., Temple-Allemand 101
- Jacob, caiss. d'emball., Numa Droz 131
- J., m. menuis., Numa-Droz 131
- Ln, fermier, Josué-Amez-Droz 7.
- Lsa, dem. mag., Numa-Droz 150.
- Walt., commis, N.-Droz 150
- Sommer-Boillat, E., boît., Nord 11.
- Sommer-Ducommun, Chs., magas., Parc 15
- Sonderegger et Cie, magas. Droz 9
- Sondergaard, P.-J., typographe, Nord 169.
- Sonsini, Pl, empl., Hôtel-de-Ville 56.
- Sooder, Mlle, aide, Banneret 2.
- Sorgen, Frida, taill., Jaquet-Droz 9.
- Jean-Gottf., pierr., Jaquet-Droz 9.
- Rosa, aig., Jaquet-Droz 9.
- Will., commis, post., Jaq. Droz 9.
- Sorrenti, Ant., cordonn., Paix 81
- Souvras, Bruno, typogr., Crêt 12
- Sovereign, Watch Factory, Parc 69.
- Spaetig, Alb., achev., Parc 94.
- Alb., secrets, Parc 94
- Aline, poliss., boîtes, Parc 46.

- Spaetig, Ed., lieut. police, Jaq.
Droz 45.
— Herm., finiss., boîtes or,
Parc 46.
— Fritz, boît., Parc 46.
- Spætig-Marzloff & Cie, mont.
boîtes, Sorbiers 19.
- Spahn, Alph., horl., Nord 169.
— J., f. d'horl., Parc 116.
— Léon, commis, Soph.-
Mairet 3.
- Spahr, Alb., pendants, T.-Alle-
mand 51.
— Alph., échapp., Doubs 13.
— Ed., pol. fin., Envers 30.
— Hél., taill., T.-Allem. 51.
— Jeanne, ébauch., Doubs 13.
— Paul, commis, David-Pierre-
Bourquin 9.
- Spahr-Matthey, Louise, mén.,
Serre 75.
- Spahr-Weick, Léon, commis,
Sophie-Mairet 3
- Speich, Gasp., mécan. électric.,
Fleurs 16
- Speichen, Jean, s. profess.,
Balance 4
- Spengler-Fluhmann, Ch., mag.,
Crêt 22.
- Sperling, Alex., horl., Progr.
20
- Speuer, Otto, bijout., Numa-
Droz 1.
- de Speyr, Théod., Dr ocul.
Jaquet-Droz 32.
- Spichiger, Chs., m. grav.,
Léopold-Robert 11
— Chs.-Alb., pend., Numa-
Droz 90
— Ferd., négt, Jac.-Brandt 2.
- Spichiger-Stucky, Chs.,
grav., Rocher 20
- Spichiger et C^o, Halle aux tapis
Léopold-Robert 38.
- Spiller, Am., Vve, ling.,
Puits 9'
— Sal., café-boulang.-épïc.,
Versoix 3
- Spillmann, Arn., boulang.,
Charrière 13
— Chs, instit., Tuillerie 30.
— C.-R., mont, boît., Nord
49-51; mén. Nord 51.
— Fréd.-Alb., mont., Prog.
15
- Spillmann-Imhof, Hri, prép.
pours., Parc 132.
- Spinner, A., grav., Jardin. 9.
- Spira, Nathan, ministre, Parc
112.
- Spitznagel, Chs, m. coiffeur,
Serre 47.
— Herm., taill., Serre 47.
- Spozio, A., menuis.-parquet.,
Hôtel-de-Ville 21 a.
- Spreuer, Emile, boît., Pré-
voyance 100.
— Ern., boît., T.-Allem. 89.
— Jeanne, régleuse, Temple-
Allemand 89.
- Spreuer-Zumstein, Alex.-A.,
boît., S. Mairet 12.
- Sprunger, Lse, Vve, journal.,
rue Hôtel-de-Ville 71.
- Spychiger-Rupp, Alh., horl.,
r. Hôtel-de-Ville 1 a.
— Lina, poliss. cuvettes or,
r. Hôtel-de-Ville 1 a.
- « Stabilis », fabrique d'horlog.,
Fritz-Courvoisier 40a.
- Stadlin, Ed., imprim., Léop.-
Robert 34.
— Ed., fils, commis Léop.-
Robert 34.
— Em., s. prof., L.-Rob. 34.
- Staeger, Pre, man., Progrès
89 a.
— Rud., mont., Industr. 19.
- Stahli, Pl, grav., Chapelle 23.

- Staeclin-Monnot, A., proc. b.,
Montbrillant 7.
- Stämpfli, Aug., m. boulanger,
Parc 70.
- Stager, Jean, sellier, Industrie
26.
- Stabel, Jean, horl., Nord 165.
- Stahl, Alf., joaill., Doubs 125.
— Cl., empl., Collège 20.
- Stalder, Gottf., remont.-mécan.
Nord 65.
— Lucie, ménag., Nord 65.
- Stammelbach, Ed., fab. pier.,
Doubs 53.
— Emma, s. prof., Doubs 53.
- Stammelbach et Cie, comm.
de pierres, Combe-Grieu-
rin 41.
- Stambach, Pl, guill., Sørb. 19.
- Stampbach, Emma ménagère
Epargne 20.
— Ele-Hri, commis, Eparg-
ne 20.
- Stampbach-Hugoniot, E rep.,
Epargne 20.
- Stark, Jac., gain., r. Hôtel-de-
Ville 17.
- Stark-Ramseyer, Alb., commis,
Puits 1.
- Staub-Schweizer, Wer. com.,
J.-N., Léop.-Robert 56a.
- Staudenmann, Albert voiturier
Numa-Droz 205.
— Ali, voit., N.-Droz 205.
— Berthe, mén., N.-Droz 205.
— Christ, voit., N.-Droz 60.
— Frida, mén., N.-Droz 205
— Jean, mag., N.-Droz 205.
- Staudenmann, Louis, voitur.,
Numa-Droz 205.
— Pl, voiturier, N.-Droz 205.
- Stauffer, Abr., café-brasser.,
Léopold-Robert 130.
— Abr., fils, estamp. Jacob-
Brandt 125.
— Ad., journal., Manège 21.
— Alb., comm. vélos, Chem.-
de-Fer 5.
— Alb., bouch., Serre 31a.
— Alex., empl., Fleurs 11.
— Alfred, Charrière 53.
— Alice, régleuse, Alex.-M.-
Piaget 73a.
— Al., pol. boît. or, Manège
21.
— Ang., régl., A.-M.-Piaget
73a.
— Atte, dem. mag., Premier-
Mars 14.
— A.-L., mécan., J.-Brandt
125.
— Berthe-Hél., L.-Rob. 130.
— Bertha, horl., Bellevue 19.
— Chs guill., Pr.-Mars 14.
— Clara, Vve, mén., Serre 11.
— Ed., profess., gymnase,
Succès 15a.
— Ed., tap., Bellevue 19
— Edm., commis, Bellev. 19.
— Edn., ress., N.-Droz 120.
— Ern., ress., Puits 25.
— Fz, pharm., r. Neuve 9.
— Herm., empl. aux abatt.,
Jacob-Brandt 127.
— Ida, taill., Bellevue 19.
— Jean, grav., Bellevue 19.

Abstinentes-Tempérants ! Achetez les Fleurs de thé „Tot
Lam“ au bureau Léop. Rob. 7.
Il vous est accordé un très fort rabais. Le thé
« TOT-LAM » n'énerve pas; il est recomman-
dé par les sommités médicales.

- Stauffer, J., fourn. Fleurs 11.
 — Jean, employé tram.,
 Charrière 14.
 — Gott., nég. vins, Fr.-Cour-
 voisier 38a.
 — Jean-Ul., ress., Fleurs 11.
 — Vve Jean, peint., Terr. 19.
 — Just., inst., N.-Droz 171.
 — Léa, couturière, Al.-M.-
 Piaget 73a.
 — Ls. domest., Collège 4.
 — Marc, fils, nég. vins, Ro-
 cher 12.
 — Math., aig., Fleurs 11.
 — Mme, mén., Al.-M.-Piaget
 73a.
 — Olga, commis, Fleurs 11.
 — Pre-Arth., boucher. Char-
 rière 21.
 — Vve, journ., G.-Dufour 8.
 — W., instit., Doubs 161
 Stauffer-Evard, Jean, employé
 tram. Charrière 14.
 Stauffer-Vuille, Eug., emb.,
 Fleurs 11.
 Stauffer, Son et Cie, f. d'horl.,
 Léopold Robert 46.
 Stauss, Alb., commis greff.,
 Industrie 24.
 — Chs, m. grav., Indust. 24.
 — Emma, coutur., Loge 5.
 — Ls-Ch., grav., Loge 5.
 — Raoul, commis, Indust. 24
 Stebler, Ed., prof., N.-Droz 46.
 — Jean, cond. C.-F.-F., Paix
 71.
 — Julien, guill., rle Buiss. 9.
 — Léon, empl. tram. N.-
 Droz 154.
 Stebler-Bébcux, Ch., fact. postal,
 Banneret 4.
 Stebler-Dubois, Ed., grav.,
 Terreaux 46.
 Stebler-Tissot, Mmes. rentières,
 Paix 27.
 Stebler-Zurcher, Jean, cond.
 C. F. F., Paix 71.
 Steffen, Bertha, repass. linge,
 Puits 1.
 — Ele, empl. comm., Numa-
 Droz 105.
 — Gottf., fact., D.-Pre-Bour-
 quin 19.
 — Gottf., commis, Dr-Kern
 11.
 — Jean, caviste, Promen. 4.
 — Marie, mén., Puits 1.
 — Rosa, pol. boît., Numa-
 Droz 105.
 Stegmann, Ad., Vve, s. prof.,
 Jardinet 19.
 — Alb., m. grav., mén. Paix 95
 — Arth., grav., Epargne 2.
 — Ls, mécan., D.-Pre-Bour-
 quin 19.
 — Marie, dlle mag., Al.-M.-
 Piaget 67.
 — Mathilde, Vve ménagère,
 Al.-M.-Piaget 67.
 Stegmann-Wehrli, Rose, régl.,
 N.-Droz 75.
 Stegmuller, Rich., damasquin.,
 Jaq.-Droz 60.
 Stehlé, Aug. Vve, mén., T.-
 Allemand 107.
 — Berthe, finiss., b., Temp.-
 Allemand 107.
 — Gtte, fin. boît. or, Temp.-
 Allemand 107.
 — Gges, m. gain. encadr.,
 Progrès 53.
 — G. et Cie, gain., Prog. 51
 — Laure, fripière, Puits 27.
 — Léop., m. menuis., Puits 27
 Stehlé-Schneeberger, Jules,
 commis, Doubs 111.
 Stehlé-Vuille, H., gain., Doubs
 131.
 Stehli, El., ress., Nord 3.
 — Lina, poliss., Paix 77

- Stehlin, Alb., méc., Est 20.
 — Jos., tonnel., Collège 19.
- Steiger, Alb., Vve, comest.,
 Balance 4.
 — Clara, cadr., Doubs 163.
 — Ed., rem., Sorbiers 25.
 — Jacob, cadrans, Doubs 163.
 — Laure, s. prof., Balance 4.
 — Rob., repr. comm., pi. H.-de-Ville 5.
- Steiger-Moser, Ad., emp^l, Pr.-Mars 9.
- Steigmeyer, Maria, horl., Industrie 17.
- Steinegger, Walt., techn., Commerce 131.
- Steiner, Ali, men., Al-Marie-Piaget 63.
 — Anna, Crêt 14.
 — A., sell., Léop.-Robert 18b.
 — Ch., man., Progrès 103.
 — Ch., couvr., Fr.-Courvoisier 58 a.
 — Chs, manoeuv., Alex.-M.-Piaget 63.
 — Chs, boît., 22 Cantons 40.
 — Ed., man., Alex-Marie-Piaget 63.
 — Ed., ressorts, Parc 67.
 — Ed., fils, commis, Parc 67.
 — Emile, emb., Progrès 105.
 — Em., Vve, s. prof., Léop.-Robert 74.
 — E., émaill., Doubs 75.
 — Fritz, remont., Paix 45.
 — F., rentier, pl. Neuve 8.
 — Ges, ess. juré, Côte 18.
 — Ges, Vve, pâtiss. confis., Léopold-Robert 74.
 — Hri, échapp., Prog. 69.
 — Jacq., parquet., Paix 63.
 — Jac., Vve, coutur., Industrie 23.
- Steiner, Jean, horticult., Crêt-Rossel 9.
 — Léon, boitier, Doubs 117.
 — Lina, ménag., Parc 67.
 — Pl, serwiss., T.-Allem. 33.
 — Vve Pl, horl., T.-Allemand 35.
 — Raoul, inst., Crétêts 71.
 — Sel, ress., Parc 17.
 — Soph., serv., F.-Courv. 23.
- Steiner-Bourquin, Ch. fabr. étamp., Envers 34.
- Steiner-Leber, Ch., café, Grandes 5.
- Steiner et Bourquin, mécanic., Grenier 24.
- Steiniger, Jules, mécanic., N.-Droz 4.
 — Ls, fournit., Industr. 4.
 — Paul, voyag., Stav-Mollondin 11.
- Steinmann, Jean, serrur., T.-Allemand 85.
 — Johann, tourn., T.-Allem. 85.
- Steinmann - Gutknecht, Sel, rem., Signal 6.
- Steinmetz, Chs. m. coiffeur, N.-Droz 12.
- Sterky, Emma, instit., Dr-Kern 7.
 — Vve A., mén., Dr Kern 7.
- Sterr, Fritz, md taill., Léop.-Robert 48.
- Stettler, André, emboît., Parc 96.
 — Emma, Vve, ménag., Parc 96.
 — Gottf., boulang., r. Hôt.-de-Ville 41.
 — Gottf., café-brass., r. H.-de-Ville 39.
 — Jeanne, aide-mén., H.-de-Ville 39
- Stuedler, Arth, combust., Repos 11a et H.-de-Ville 38.

- Stuedler, Arth., md bois, r. H.-de-Ville 38.
 — Ges. élect., H.-de-Ville 5.
 — Hél., s. prof., Nord 29.
 — Hri-Alb., rem., T.-Allem. 21.
 — Jules, épïc., Charrière 57.
 — Léon, menuis., L. Robert 144.
 — de-Ville 5.
 — Lina, pòl. cuv. or, r. Hôtel.
 — Mme, s. prof., Épargne 2.
 — M., pol. boît., J.-Droz 18.
 — Pre, charp., Gibralt. 17.
 — Pl, man., Dr-Kern 5.
 — Vve Soph., s. prof., Paix 81.
 — Ul., Parc 44.
- Stuedler-Gruet, Ern., échapp., Nord 29.
- Stuedler-Moritz, Henri, rem., Pl.-Neuve 10.
 — Mme, corsets, Neuve 10.
- Steuer, Robert, fab. d'horl., Léop.-Robert 88.
- Stierlin, J.-B., rent., Commer 119.
- Stiglio-Brochella, Rom., men., Fr.-Courvoisier 11.
- Stirнемann-Schreier, Ros., repass., N.-Droz 127.
- Stocchi, Jean, m. cordonnier, Collège 8b et Terr. 2.
- Stocco, Jos., maçon, Jaquet-Droz 56.
 — Vinc., domest., Pont 36.
- Stockburger, Chs, remonteur, T.-Allemand 71.
 — Elisa, pol. boît. or, Temp.-Allemand 71.
 — Elise, Vve, mén., Nord 168.
 — Em., horl., Combettes 4.
 — Fern., grav., Nord 168.
- Stockburger, J., essay-juré, Dr-Pierre-Bourquin 21.
 — Hri, fils, mécan., D.-Pierre-Bourquin 21.
 — Lse, Vve, épïc., Fr.-Courvoisier 40.
 — Pl, mécan., Dd-Pre-Bourquin 21.
- Stockburger-de-la-Reussille, Alb., rem., Nord 11.
- Stocker, Vve Pauline, ménag., Deubs 131.
- Stocker-Sunier, Em., embôit., Succès 9a.
- Stöckli, Léa, Vve, ménag., N.-Droz 100.
 — Marg., s. prof., Gén.-Dufour 8.
- Stoeckle, Hri, m. gainier, Parc 79.
- Stohl, Léon, boît., Jac.-Brandt 125.
- Stoll, Alf., visit., Chasseron 45.
 — Fern., fact., Terreaux 17.
 — Jean, typ., Parc 91.
 — Martine, horl., Fleurs 32.
 — Pl, pend., Fleurs 32.
 — Sel., horl., Versoix 1.
 — Thér., horl., Fleurs 32.
 — Vital, rem., Ravin 11.
 — Wilh., coup. taill., Bal. 2.
 — Wilh., nég., Dd-Pre-Bourquin 19.
 — W., merc., L.-Robert 4.
- Stoll-Bouverot, Pauline, épïc., Progrès 3.
- Stoll-Girardin, Fanny, coutur., Bassets 8.
- Stoller, Al., empl., Fr.-Courv. 24 b.
 — Ed., pend., Fr.-Courvois. 24 b.
 — S., port., L.-Robert 51.
- Stoller-Thiébaud, Chs, boît., Nord 1.

- Stollsteiner, Wilh., grav.,
Parc 1.
- Stelz, Marthe, diacon. visitan.,
N.-Droz 36.
- Storck, Ele, horl., N.-Droz 88.
— Emma, horl., Parc 102.
— Louis, grav., Paix 57.
— Phil., Vve, mén., Parc 102.
- Storck-Matthey, C., remont.,
Numa-Droz 74.
- Stotzer, Alb., prof. éc. méc., r.
Montagne 38g.
— Fritz, boul. et photog., Bou-
cherie 4 et 24
— Jacq., cisel., Parc 47.
— Rosa, commis, Parc 47
- Stram-Blaser, L., tapiss., Gre-
nier 22.
- Strässlé, Carol., Vve, journ.,
Collège 37.
- Strate, Ohs, passement., Léop.
Robert 21.
- Straub, Just., horl., Paix 63.
- Straubhaar, Ed., boulangerie-
épicerie, Parc 11.
- Strausack, Alph., commiss.,
Parc 68.
- Streib, Martin, épïc. boulang.,
Grenier 22.
— Mart., boulang., Prom. 19.
- Streiff, Vve Jac., s. prof., Paix
15.
- Stréit, Anita, Vve, journalière,
Nord 89.
— J., m. cordonn., Fuits 25.
— Jean, m. cordonn., Balance
10 a.
- Stricker, Jean, s. profess., Col-
lège 8a.
- Strittmatter, Ch., boît., r. H.-
de-Ville 41.
— Ed., empl. banq., Ravin 3.
— Mme, ébauch., r. Hôtel-
de-Ville 41.
- Strittmatter-Jeanerret, Joseph,
boît., Fr.-Courvoisier 24 b.
- Strubin, Blanche, Place Hôtel-
de-Ville 2.
— Hans, négociant, P. Hôtel-
de-Ville 2.
— Vve Jean, mag. fers, pl.
Hôtel-de-Ville 2.
— Madel. Pl. H.-de-Ville 2.
— Soph., s. prof., Progr. 77.
- Struchen, Alice, fin. boît. or,
rue Hôtel-de-Ville 13.
— Vve Ele, pol. fin., r. Hôt-
de-Ville 13.
— Jenny, cout., Nord 127.
— Léa, fin. boît. or, Progrès
39.
— Willy, commis, Serre 25.
- Struchen-Wuilleumier, A., re-
monteur, Nord 127.
- Struwer, Maria, poliss. boît.,
Progrès 41.
— Maria, pol. boît. arg., Pro-
grès 41.
- Stuber, Ele, bûcher., rue
Hôtel-de-Ville 71.
- Stucky, Achille, boît., Prog. 57.
— Vve Car., mén., Terr. 9.
— Carol., ling., Parc 50.
— Ch.-Ele fond., Prog. 91a.
— Ed., rem., Progrès 88.
— Ed., fils, rem., Prog. 88.
— Em., remont., Doubs 135.

PROPRIETAIRES

Avant de confier la gérance de vos im-
meubles, demandez les conditions à

Wilhelm RODDE, Léop.-Rob. 7

Téléphone 13-18

Renseignn. gratis • Conditions très avant

- Stucky, Est., Vve, menag.,
Rocher 11.
— Jeanne, coutur., J.-Droz 10.
— Laurette, rég., Terreaux 9.
— Laure, régl., Terreaux 9.
— Fritz, rem., N.-Droz 18.
— Pl.-E., prof. dessin, A.-M.-
Piaget 19.
- Stucky-Perret Eug., remont.,
Epargne 24.
- Studeli, B., journ., Daniel-
D.-JeanRichard 43.
— Bertha, mén., Envers 22.
— Eug., s. prof., Envers 22.
— Ls, empl. post., Envers 22.
— Marie, s. prof., Buisson 9.
— Mlle, mag. cigares, r. Che-
min-de-Fer 5.
- Studeli-Stebler, Jos., facteur,
Buissons 9
- Studer, Albert, emboiteur,
Temple-Allemand 85.
— Anna, mén., N.-Droz 17.
— Elis., mén., Al.-M.-Piaget
65.
— Gges, réd. Nat., Tuile-
ries 32.
— Gges, commiss., Numa-
Droz 5.
— Ida, Vve, poliss., N. Droz 5
— Lina, Mme, poliss. fonds,
D.-JeanRichard 18.
- Studer-Waldemar, commis N.-
Droz 17.
- Studer-Cattin, Fritz, décor.,
Charrière 37.
- Studi, Alice, dem. mag., Dd-
Pre-Bourquin 9.
— Pl. horl., Dd-Pre-Bourq. 9
- Studler, Aline, tricot., Comm.
121.
— Ed., boit., Cure 4.
— Edm., pivot., Comm. 121.
— Elise, ling., Cure 4.
- Studler, Marie, Vve, repass.
linge, Fleurs 8.
— Numa, commiss., Bel-Air
22.
- Study, Est., commis, D.-Jean-
Richard 13.
— Vve, mén., D.-J.-Rich. 13.
- Study fils, fab. d'horlogerie,
Del-JeanRichard 13.
mén. Montbrillant 1.
- Studzinsky, E., Mme, ling.,
Ronde 26.
— Pl. horl., Jaquet-Droz 18.
- Stünzi, Ges, méc., Nord 3.
- Stussi, Carol., Vve, mde journ.,
Balance 4.
— Vve, journ., Balance 4.
- Stutzmann, Rod., mécanicien,
Combe-Grieurin 35
- Succursale de la Poste, Léop.-
Robert, 8; Charrière 22;
Progrès 40.
- Sudmann, G., rem., Nord 56.
— Hri. boit., Pont 32a.
— Vve Lse, s. prof., Nord 56.
— Marg. ,taill., Pont 32a.
— Rose, rep. linge, Pont 32a.
- Sully-Guinand, Vve. mercerie,
Grenier 23.
- Sunier, Alb., préf., Prog. 127.
— J.-H., grav., Serre 95.
— Vve Marie, mén., T.-All. 5.
- Surdez, Alf., voit., C.Grieur, 37.
— Céc., taill., Nord 159.
— Pl, secrets, Parc 15.
— Vve Phil., s. prof., Fritz-
Courvoisier 58b.
— Vve, mén., Buissons 11.
— Will., man., Nord 159.
- Surdez-Wanner, Alph., mont.,
Jardinets 5.
- Surdez-Wanner, Alph., mont.,
Jardinets 5.

Suser, Wilh., joaill., Numa-Droz 19.
 Susli, Hri, commis, Nord 133.
 Sutter, Fritz, commis post., Tourelles 37.
 — Hri, ann., D.-Pre-Bourq. 1.
 — Rod., cammienn., Nord 174
 Sutter-Leuba, A., commis post., Numa-Droz 55.
 Sutter-Vuille, Marie, Vve, lingère, Ronde 28.
 Sutter-Zingg, A., admin. post., Tourelles 37.
 Synagogue, Parc 63.
 Syndicat d. fab. suisses de mont. or, L.-Robert 32.

T

Tabozzi, Fior., maç., r. Hôtel-de-Ville 3.
 Tacchi, Jos., conc., Serre 35a.
 Tachet, Ed., man., D.-Jean-Richard 15.
 Taglio, Ele, entrep., Progrès 7.
 Taillard, A., épïc., Jura 4.
 — Adr., épïc., Daniel-Jean-Richard 37.
 — Amélia, Vve, ébauch. Parc 78 a.
 — Ele, horl., N.-Droz 143.
 — Hri, horl., Puits 4.
 — Jean, fab. d'horl., Terr. 16.
 — J.-V. fils, fab. d'h., Parc 64.
 — Mlle, horl., N.-Droz 91.
 — René, commis, Parc 64.
 — Virg., rem., N.-Droz 148.

Taillard-Ravelli, A., remont., Numa-Droz 141.
 Talon, Aug., achev., Parc 94.
 Tanner, Ida, journ., r. Hôtel-de-Ville 38-a.
 Tanari, Ls, m. ferblant. mén. Ronde 9 et 18.
 Tarbey, A., commis, Numa-Droz 27.
 Tarby, Xav., dém., Prog. 93a.
 Tardy-Meister, Ls, écuyer, F.-Courvoisier 13.
 Täs, Jac., allum., Progrès 99.
 Tatu, Marie, horl., Combettes 17.
 Tavannes Watch Co, Schwob frère et Co, N.-Droz 156.
 Télégraphe, Admin. du Léo.-Robert 63.
 Tellenbach, Ch., émail., Cbe-Grieurin 37.
 — Const., cant., Fr. Courvoisier 29.
 Téléphone, Administr. du. L.-Robert 63.
 Temple allemand, Progrès 12.
 Temple national, Pont 1
 Temple national de l'Abeille, N.-Droz 138.
 Tenconi, Fçois, direct. fabr. Progrès 161.
 Terraz, Ant., colport., Progrès 115a.
 — Berthe, papét., N.-Droz 102.
 — Vve El, mén., Progr. 93.
 — Jean, boit., N.-Droz 141.
 — Max, m. menus., r. Hôt.-de-V. 8; atel. Gren. 24.

A. Habermusch, Architecte, Temple-Allemand 111

- Terraz-Gœtz, Alexis, couvr.,
Numa-Droz 141.
- Tettamanti, Ant., maçon,
Doubs 13.
— Ern., menuis., Pestalozzi 2.
- Tétaz, Ad., grav., Puits 8.
- Tezza, Dom., man., r. Hôt.-de-
Ville 59 a.
— Elisa, ménag., r. Hôt.-de-
Ville 59 a.
- Tharin, Marius, domest., Fr.
Courvoisier 58a.
- Theile, Alb.-Jean, architecte,
Doubs 93.
— Pl, Dr-méd., J.-Droz 37.
- Theurillat, Adh., combustib.,
Rocher 12.
- Theurillat-Beurret, Virg., rem.,
Moulins 3.
- Thevenaz-Marchand, Bd, boît.,
Stav-Mollondins 6.
- Thévenon, Clovis, m. cordon.,
Fleurs 34.
— Eug., grav., Paix 75.
— Vve Marie, mén., Fleurs
34.
- Thiébaud, Aimé, secr., Soph.-
Mairet 16.
— Alb., f. d'horl., Charr. 99.
— Alc., pierr., Puits 12.
— Ami, fils, pierr., Puits 12.
— Anna, Vve, mén., Paix 79.
— Atte, mén., Nord 157.
— Arth., dém., Paix 77.
— Cam.-Hri, fact., Numa-
Droz 171.
— Céc., taill., S.-Mairet 16.
— Céc., mén., J.-Droz 28.
— Chs, régleur, Jaquet-
Droz 60.
— Daniel, clerc notaire,
Place-Neuve 12.
— Ed., compt., Bannereët 4.
— Edm., man., Industrie 25.
— Ele, dégross., Nord 163.
— Ele, s. prof., Nord 163.
- Thiébaud, Elisa, couturière,
Paix 79.
— Elis., ling., N.-Droz 205.
— Elz., journ., Industr. 25.
— E., tab. cig., L.-Rob. 6.
— frères, fab. d'horl., Pont 4.
— Fz, sell.-tap., Nord 163.
— Georges, grav., Doubs 125.
— Guill., entrep., Crêtêts 132
— Gust., f. d'horl., Pont 4.
— Hri, rem., Est 16.
— Hri-Aug., horl., Parc 72.
— Jules, grav., Buissons 7.
— Laure, pol. cuv., Parc 32.
— Léon-Jl., visit., Paix 111.
— Ls, fab. d'horl., Pont 4.
— Luc., Vve, ménag., Paix 77
— Lucie, régl., Paix 111.
— Maria, direct., Nord 57.
— Marie, pol. cuv., Charr. 41.
— Marie, épïc., Nord 1.
— Marthe, aig., Industrie 25.
— Pl, man., Industrie 25.
— Pl-Ul, grav., Retraite 12.
— Pbe, f. secr., S.-Mair. 16.
Atel. Jaq.-Droz 12.
— Tell, empl., Parc 74.
— Vit., remont., Gibraltar 13.
— Walt., grav., Puits 29.
— Zél., journal., Numa-
Droz 8a.
- Thiébaud-Roth, Ed., compt.,
Est 14.
- Thiébaud-Sterky, Pl, guill.,
Puits 16.
- Thiébaud-Zbinden, Jles, tab. et
cig., Balance 14.
- Thiévent, Alc., md. from.,
Fritz Courvoisier 21a.
— Cas. cadr., Serre 105
— Oct., ménag., Manège 17.
- Thomas, Chs, géom., Eparg. 10.
— Ch. m. serrur., L.-Robert
Robert 28a.

- Thomas, Htte, taill. Epargne 10
 — Jules, boît., A.-M.-Piaget 69.
 — Rose, éllip., Epargne 10.
 Thomen Bertha, Vve, s. prof., Fleurs 24
 — Fritz, man., Collège 10
 — Walt., rem., Nord 61
 Thomy, Jean, s. prof., Fritz Courvoisier 31
 Thöni, Fritz, voitur., Serre 130
 Thorens, Htte, compt., Pl. Neuve 6.
 Thuillard, Marg., instit., Doubs 135
 Thumm, Martha, Envers 37.
 Thummermuth, Ch., commis, Douze-Septembre 8.
 Thurban, Louis, décorat., T.-Allem. 71.
 — Jeanne, coiff., Temp.-Allemand 71.
 — Mlle, desserv., Cons., Nord 15.
 Thyrode, Am.-El., journ., Ronde 43.
 Tièche, Ad., direct. fabrique, Dd-Pre-Bourquin 1.
 — Alice, régl., D.-P.-Bourquin 1
 — Al., mén., Industrie 32.
 — Ar., échapp., P.-Hri-Mathey 13.
 — Esth., s. profess., Industrie 32
 — Will., pivot., Industrie 32.
 Tièche-Castioni, G., commis, Tourelles 15.
 Tièche-Huber, Ele, sous-chef fact., Doubs 157
 Tinembart-Stern, Ch., post., Temple Allemand 89
 Tirozzi, Louis, mag. porcelaine, Léop.-Robert 21.
 Tissot, Achille, rem., Parc 98
 — Alb., boît., Charrière 37
 — Albert, fournit., Alex.-M.-Piaget 32a.
 — Alb., soud. d'ass., Nord 127
 — Alb., man., Nord 127
 — Alc., voyag., N.-Droz 143.
 — Alc., horl., r. des Bois 4
 — Alice, mén., Char. 37
 — Amélie, régl., Char. 37
 — Arm., guill., Fr.-Courv. 58a.
 — Arm., dégross., Nord 127
 — Aug., man., rue Hôtel-de-Ville 59
 — Aug., remont., Envers 20.
 — Aug., man., H.-de-Ville 59
 — Aug., rem., Al.-M. Piaget 47
 — B., secrets, Serre 9.
 — Chs., mécan., J.-Droz 45
 — Ch., tapiss., mag. Parc 39; mén., Doubs 49.
 — Ed., présid. trib., Bois-Gentil 15.
 — Ed., horlog., Charrière 5
 — Elise, Vve, mén. Char. 37
 — Elise, mén., L.-Robert 94-a
 — Ern., émaill., Temple-Allemand 107bis
 — Eug., commis, N.-Droz 143.
 — Eug., essay. juré, Char. 10.
 — Ges, secr. or, N.-Droz 47
 — Gust., chef méc., Commerce 161.
 — Jean-Ls, horl., L.-Robert 132.
 — Jles, horl., 22 Cantons 40
 — Lina, creus., Parc 12
 — Laure, aig., L.-Robert 94a.
 — Marcel, émaill., Pont 11.
 — Marg., taill., Charrière 37
 — Marie, journ., Jaq-Droz 45.

- Tissot, Mme, ling., Seîre 9
 — Phil., repass., Crêt 10
 — Pl., commis, Charr. 37
 — Pre, horl., Charr. 37
 — Pierre, m. bouch., Gren. 3.
 — Rose, aig., L.-Rob. 94a
 Tissot-Colomb, Arth., rem.
 Parc 12
 Tissot-Daguette, Alc-Gges.
 ressorts, Bois 4
 Tissot-Humbert, Chs, gérant
 d'imm., Industrie 2.
 Tissot-Humbert, Fanny, dir.
 éc. prof., Indust. 2.
 Tissot-Kuhn, Bern., bouch.,
 Grenier 3
 Tissot-Linder, J.-E., remont.,
 Avocat-Bille 10.
 Tissot-Vougeux, Caroi., instit.,
 Numa-Droz 100
 — Math., ménag., N.-Droz
 100
 Tock, Clara, poliss., Bou-
 cherie 16
 Tognetti, Ch.-Ad., fab. d'horl.,
 N.-Droz 83.
 Tolch, Ele, boît., Paix 71.
 — Ern., fab. d'horl., Léop.-
 Robert 78.
 — Math., taill., Paix 71.
 Toletti, Franç., o. menuis.,
 Pont 36.
 Tombet, Lse, Vve, cout., Rav. 5
 Tombet-Robert, Ges, emb.,
 — Ph.-Hri-Matthey 11.
 Tonuitti, Tullio, dir. mus.,
 Envers 26
 Tordion, Louis, achev. ancre,
 Numa-Droz 47.
 Toriani frères, marbriers,
 Charrière 97.
 — Aug., sculpt., Charr. 97
 — Vve, Charrière 97.
 — Rom., sculpt., Charr. 97
 Tosalli, Chs, peint., Ronde 17.
 Tosalli, Jos., gyp. et peint., L.-
 Robert 18b.
 Tosalli, Francescoli et Cie,
 Grenier 22a et 27
 Tosetti, Alf., aig., L.-Rob. 28b.
 — Clot., mén., L.-Rob. 28b.
 — Ern., taill., Serre 16
 — Jos., taill., Serre 16.
 — Jos., peint., Gren. 26
 — Ls, m. gyps. peint., (atel.)
 Parc 13.
 — Ls, peint.-gyps, Serre 16.
 — Pierre, m. cordonn., Léop.-
 Robert 28b.
 Touchon, Jules, Vve, journal,
 Promenade 9
 — Ls, mécan., Nord 147
 Touchon-Fluckiger, Lina,
 Vve, journal., Prom. 9
 Tourte, F., mécanic., r. Hôt.-
 d.-V. 43.
 Trabichet, Ls, aig., N.-Droz 37.
 — Léonie, aig., N.-Droz 37.
 Trachsel, Elv., D.-JRichard 13.
 — Fritz, man., Puits 18
 — Ges. massage et bains
 Léop. Robert 34 mén. N.-
 Droz 18
 Trafelet, Adèle, ling., Indust.
 21
 Traub, Marg., Vve, mén., Serre
 87
 Traugott, J., empl., Prem.
 Mars 6.
 — Max, fabrique d'horloger.,
 Léopold-Robert 80
 Travaux publics, bureaux,
 Collège 9.
 Trezzini, Jean, maçon, Fritz-
 Courvoisier 31a.
 Tribolet, Chs, laitier, Grang. 6.
 — Jac., lait., Granges 6.
 — Léon, architect., Pro-
 menade 13
 — Ls, md. lég., T.-All. 71.

- Tribolet, Marg., coutur., I.
 Allemand 71
 Tribunal, Salle du, Pl Hôt.-
 de-Ville 1
 Tripet, Ad., garç. boucher,
 r. Hôtel-de-Ville 25
 — Adalb., afficheur, Pro-
 grès 93
 — Alb., remont., Doubs 9
 — Alb., mécan., F.-Courv. 1
 — Alb., man., Terreaux 17.
 — Alb., rem., Grenier 32
 — Alice, spir., Doubs 9
 — Anasth., Vve, men.,
 Doubs 115
 — Atte, ménag., Doubs 9
 — Bche, cout., L.-Rob. 88a
 — Chs., commis, Doubs 9
 — Chs., fils, commis Doubs
 9
 — Emilie, garde-malade, Ter-
 reaux 12.
 — Ges, Vve, pieds de cadr.,
 Nord 66
 — Hri, m grav., Progrès 81
 et 81a
 — Ida fin., Doubs 17.
 — Js-Ern., horl., Doubs 17.
 — Léa, rep. ling., Numa-
 Droz 147
 — Marcel, commis, Doubs 9
 — Marg., commis, Doubs 9
 — Marg., dlle de magas.,
 Doubs 9
 — Marie, Vve, mén., Doubs 17.
 — Max, repass., Indust 25
 — Mme, mén., Doubs 9.
 — Numa, grav., Progrès 81.
 — Pl, cantonn., Fr.-Courvois.
 23b
 — Pl-Ele, rem., Dr-Kern 9.
 — Pl, fils, remont., Dr.,
 Kern 9
 — Rose, ling., Doubs 115.
 — Théod., secrét. préfet, Pro-
 grès 41
 Tripet, Ul., boît., Jardin. 3
 Tripet-Debrot, Léon, horloger,
 Parc 132
 Tripet-Diacon, Jules, horlog.,
 Grenier 32
 Tripet-Duvoisin, Al., étamp.,
 Charrière 93
 Tripet-Haeny, Léon, emp., N.-
 Droz 147.
 Tritten, Jean, dégross., Com-
 bettes 2
 — Nath., ménag., Comb. 2.
 Tritten-Droz, Ls., mau. N.-
 Droz 90
 Troger, Franz, men., Collège 8a
 Tröhler, Ch., grav., Nord 129.
 Trönli, Jos., desserv. Parc
 51a
 Trulli, Giov., horl. rhabil.
 Serre 101
 — Giov., horl., Indust. 21
 Tschanz, Cécile, poliss. b.,
 Parc 90
 — Fritz, rem., Parc 90
 — Gges-Alb., commis, Prog-
 68
 — G., empl., D.-J.-Rich. 41
 — Jacob, m. fromage, Serre
 5-bis.
 — Lina, tricot mach., Serre
 27
 — Ls, port, D.-J.-Rich. 37.
 — Marie, s. prof., rue Hôtel-
 Ville 33.
 — Marie, peint. cadr., Serre
 27
 — Mme, ébauch., Daniel-Jean-
 Richard 41
 — Théo, rem., Progrès 68.
 Tschantré, F., serg. de police,
 Hôtl-d-Vill 39
 Tschetter, Arth., commis, rue
 Charrière 57
 Tschimer, Ch., café. Daniel-
 Richard 35.

- Tschiemer, Emma, aïg., Prog.
20
- Tschudin-Berner, Gottl., fab.
d'horl., Parc 110.
- Tschumy, Ele, mécan., Ma-
nège 22.
— Math., Vve, journal.
Granges 14
- Tschumy-Oppliger, Ls., nég.,
(mén.) Cure 6
- Tschup, Jos., s. prof., Al.-M.-
Piaget 31.
- Tuller, Ar., aïg., Serre 16
— Berthe, mén., Serre 16
— Edm., commis, Numa-
Droz 109
— Fcine, taill., Serre 16
— Hél., commis, N.-Droz
109
— Jean, rem., N.-Droz 109
— Ls.-Fréd., rem., Serre 16
— Maur., rem., N.-Droz 109
- Turban, Milles, taill., Buiss. 15.
- Turban-Charpié, Alb., visit.,
Buissons 15.
- Turlin, Paul, fabt d'horlog.,
et pianos, J.-Brandt 2.
- Tuscher, Alex., couv., Parc 86
— Anna, Vve, s. profess.,
Serre 7bis
— Chs fils, fact., Stand 12
— Em., rep linge, Stand 12
— Ges. secrets, Stand 12
— Gott., m. cordonn., Léop.-
Robert 21a.
— Olga, taill., r. H.-de-V. 33.
— Paul, commis, Leop.-Rob.
21a
- U**
- Uebelhardt, Cés., pendants,
Puits 15
- Uebersax, Eug., fabt. aumeaux
Envers 35
— Jean, fab. d'ann., Env. 35.
- Uebersax-Marendaz, Hans,
pend., Dr Kern 9.
- Uebersax-Nuding, Eug., pen-
dants, T.-Allem. 31
- Ugnon, Anna, Vve, taill., Pro-
grès 95.
— Ern., mécan., Progrès 95.
- Uhlmann, Arth., grav., Serre 6
— Emma, mén., H.-de-Ville
13.
— Lina, pol. boît., Serre 6.
— Vve, s. prof., Serre 32.
— frères, f. d'horl., Serre 10.
— Hri, empl., Commerce 17
— J., Vve, Commerce 17
— J. et Cie, fab. d'horloger.,
Commerce 17a.
— Léon, Vve, f. d'h., Serre 10.
— Oscar, nég., Jaq.-Droz 60.
- Ullmo, Gasp., chiff. et comb.,
Collège 18.
— Herm., mén., Collège 18.
— Jacq., Vve, s. prof., L.-
Robert 7.
— Nath., comb. et huiles, r.
Hôtel-de-Ville 15
— Paul, nég., L.-Robert 7.
- Ulrich, Aug., café-brass., rue
Neuve 6.
— frères, m. brass., bur. Ron-
dè 30.
— Otto, brass., Léop.-Rob. 17
— Rod., chauff. J. N., Di.-
J.-Richard 41
— Wilh., compt., L.-R. 80
— Wilh., compt., Bel Air 55
- Ulrich-Maurer, Gust., m. bras-
seur, Pont 16.
- Ulrich-Mühlebach, Chs, m.
brass., Pont 18.
- Umiker-Brandt, Osc., compt.,
Buissons 11
- Union chrétienne, Dd-Pre-
bourquin 31.
— des jeun. fill., Fr.-Courv. 17.

- Unïverso, (S. A.) ,fab. d'aig.,
 Numa-Droz 83.
 Unternährer, Chs., m. mécan.,
 Petites Crosettes 65
 Urben, Adèle, ménag., Alex.-
 Marie-Piaget 69.
 — Pl., jardin., Alexis-Marie-
 Piaget 69
 — Jacob, Vve, mén., Alexis-
 Marie-Piaget 69.
 Urech, Hri-Arth., man., Col-
 lège 4
 — Jles, ébauch., Collège 4
 — Marie, Vve, mén., Coll.
 4
 Urfer, Jean, chauff. gaz,
 Fritz-Courvoisier 46.
 Urlau, Chs-Rl, commis, N.-
 Droz 81.
 — Mariette, pianiste, N.-
 Droz 81
 — Vve Alex., dor., Balance 12.
 Urlau-Schneider, Chs, Vve,
 Numa-Droz 81.
 Usine électricq., N.-Droz 44.
 — Numa-Droz 202-204.
 Usine à gaz, Collège 31.
 Usine genev. de dégross. d'or,
 et arg., Commerce 7.
 Usine des Reçues, Grenier 18.
 Usine des Forges, Entrep 23.
 Uster, Alf., représ. comm.,
 Crétêts 77
- V**
- Vaas, Franz, hôtel., Premier-
 Mars 3
 Vaglio, Aug., menuis., Serr. 43
 — Hri, commis, Serre 43
 — Bénéd., gyps., r. Hôtel-de-
 Ville 55
 — Hisca, éc. part. Serre 43.
 — Jos., épïc., Progrès 119a.
- Vaglio, Marie, ling., Serr. 43
 — Mlle, éc. privée, Paix 43.
 Valaisanne (la), verr. de mont.,
 Paix 71
 Vallat, Jles, guilloch., Prog.
 10
 — Lse, cad., P. Gibralt. 2 b.
 — Marie, pierr., Prog. 10
 Vallat-Jolidon, Ern., guilloch.,
 Pass. Gibraltar 2b
 Valdrini, Def., nég. vins,
 Envers 14
 — Vict., fils, taill., Envers
 14
 Vallet, Herm.-Pre, pend., Ver-
 soix 5
 — Herm., pend., T.-Allem. 3
 — Léon, horl., Prom. 12a
 Valiton, Rol., typogr., Fleurs
 13
 Vallon, Herm., garde-comm.,
 Progrès 105.
 Valotton, Sel-Ed., commis,
 Paix 77.
 — Siméon, nég. vins, Paix 77.
 — Victor, boît., N.-Droz 102.
 Valsesia, Natale, m. cordonn.,
 Parc 77.
 Vaney, Gust., serg., N.-Droz
 97.
 — Marg., ling., N.-Droz 97
 Vannier, D., fab. d'horl., T.-
 Allemand 63.
 — Jeanne, s. prof., Temple-
 Allemand 63.
 Vannier-Mathey, Pl, boît., Bel-
 Air 12.
 Vanoni, Jean, maç., Fleurs 11.
 Vanzetto, Jean, maç., Temple-
 Allemand 103.
 Vardanega et Pilla, entrepren.
 Parc 85.
 Varenne, Eva, art. lyr. Mou-
 lins 4
 Varetto, Jos., maç., Grang. 14.

- Varey, Cél., poliss., Ronde 20
 — Ele, jardin., Ronde 20
 — Ele, boît., N.-Droz 51
 — Em., taill., N.-Droz 51
 — Gédéon, guilloch., Progrès 9a
 — Hél., taill., N.-Droz 51
 Varrin-Thiévent, Aug. boît., Nord 50.
 Vaucher, Ad., horl., Numa-Droz 154
 — Alb., doreur, mén. Chas-
 seron 45.
 — Am., taill., Progrès 57.
 — Ami, Vve, ad. roch., Pro-
 grès 57.
 — Bl., commis, F.-Courv. 40
 — Elis., rem., Fr.-Courv. 94.
 — Eug., grav., Industrie 17.
 — Fz, horl., Buissons 3.
 — Gabr., taill., Progrès 57.
 — Ges, boît., Prog: 20
 — Hri, rem., Progrès 117a.
 — Hri, fab. d'horl., Paix 3bis.
 mén. Paix 5.
 — Htte, rég., Fr.-Courv. 40
 — Ida, Vve, mén., Prem.
 Août 13
 — Jâmes, emboît., Fr.-Cour-
 voisier 94.
 — Jules, horl., Buissons 9.
 — Lina, poliss., roues, Fritz-
 Courvoisier 94.
 — Ls, perc. contrib., Crétêts
 130.
 — Luc, sert., Parc 13.
 — Lyd., horl., Promen. 9
 — Marg., téléph., Progr. 57.
 — Maria, aig., Nord 13.
 — Maur., rem., Progr. 117a.
 — Paul, emboît., Parc 13.
 — Ul., remont., Paix 81.
 — Wern., rem., Paix 81
- Vaucher-Droz, Ges, émail.,
 Nord 157
 Vaucher-Robert, Arn., s. prof.,
 Fritz Courvoisier 40
 Vaucher-Weber, Ed., instit.,
 Nord 133.
 Vauthier, Jos., horl., Numa-
 Droz 103.
 — Jules, grav., Combettes 17
 Vautravers, Alf., café-épicerie,
 Progrès 10.
 — Ls, négt., Parc 102.
 Vegezzi, Jean, gyph., Gén.
 Dufour 10
 Veillard, L., empl. téléph., D.-
 Pre-Bourquin 5.
 Verdon, Chs, grav., Paix 83.
 — Eug., typogr., Douze-
 Septembre 6
 — Marie, Vve, mén., N.-Droz
 139.
 — Vict., camionn., Serre 101
 Vermeille, Pl., log., Charr. 23
 — Vict., horl., Nord 25.
 Vermot, Alph., pivot., Parc
 104.
 — Bertha, instit., F.-Allem.
 15.
 — Berthe, empl., Parc 89
 — Chs, grav., A.-M.-Piag. 69.
 — Ele, ellips., Nord 48
 — Ele, assort., Nora 48
 — Elisa, rep. lingé, Alexis-
 Marie-Piaget 69.
 — Laure, régl., T.-All. 15
 — Vve, Lucie, mén., T.-All. 15
 — Marie, blanchiss. rep.,
 Nord 48
 — Marie, mén., T.-Allem. 15.
 — Paul, f. d'horl., Paix 89.
 Vermot-Bron, Berth., commis.
 Parc 89
 Vermot-Buhler, Ges, horlog.,
 Nord 127.

- Vermoz-Droz, O., pianos,
Serre 43.
- Vermouth, Jean, voitur., Serre
31.
- Verpillod, Gust., Serre 38.
- Verthier, Jules, boît., rue Neu-
ve 10
— Lucie, s. prof., r. Neuve 10
- Veuillet, Jean, m. dor. arg.,
Parc 107bis.
- Veuve, Cés.-Aug., Vve, ménag.,
Combettes 15
— Cés.-Aug., fils, remont.,
Combettes 17.
— Ed., tab. et cig., Léopold-
Robert 29.
— Vve Ed. et fils, grav., Gre-
nier 41f.
— Emma, mén., r. Hôtel-de-
de-Ville 9.
— Gast., boît., Combettes 15
- Veuve-Daum, Vve Eug., rep.
linge, F.-Courvoisier 36
- Veuve-Matthey, Ls-Arn., com-
mis, Jaq.-Droz 8.
- Veya, Gast., pend., A.-M.-Pia-
get 63.
- Viatte, Alice, prof. coupe
Côte 9
— Hri, mécan., Côte 9
— Lse, nickel, Côte 9
— Numa, rem., Nord 1/2
- Victor, Jeanne, horl., Paix 47.
- Victor-Jeanmaire, Vve, B.,
ménag., Paix 47.
- Victor-Jedry, Const., boît.,
Paix 63
- Vieille, Ls, guill., Charrière 23.
— Marcel, tapiss., Charr.
23
- Vielle-Schilt, Ch., s. prof., Fr.-
Courvoisier 29a.
— Emma, F.-Courv. 29a
- Viennet, Ed., ressorts, Tuil. 30.
- Vietti, Cés., man., P.-H.-Matt. 11.
- Vigezzi, Jos., ag. d'aff. In-
dustrie 11
- Villars Alb., prof. d. gymn.,
Hôtel-de-Ville 13
— Ch., taill., r. H.-de-Ville 8.
— Hort., spir., Boucherie 9
- Villars-Michaud, Jules, pend.,
Jaq.-Droz 6a.
- Villars-Robert, Ern. nég. vins,
D.-JeanRichard 9.
- Villars-Robert, Mme, taill., D.-
JeanRichard 9.
- Villemin, Ele, ress. Rav. 5
- Villoz, Vve Laure, s. prof., Pr.-
Mars 10a.
— Pline, mén., Pr.-Mars 10a
- Vincent, Hél., Vve modiste,
Grenier 45
- Vinzio, Vicent, m. ferblant.,
Granges 9
- Virchaux, Chs., compt. Nord
52
— Ed., commis, Nord 52
- Viret, Pl., rem., Doubs 15
- Viret-Bonnet, Ang., Vve, fonds,
Fritz Courvoisier 20
- Viret-Maire, Franç., commiss.,
Parc 11
- Vischer, Adèle, Vve, s. prof.,
Numa-Droz 9.
— Adèle, instit., N.-Droz 9
— Elsa, commis, N.-Droz 9

MAMANS !

Donnez à vos enfants du thé «TOT LAM» (fleurs de thé). C'est le seul qui n'énerve pas et ne fatigue pas l'estomac.

S'adresser rue Léopold Robert 7, 1er étage.

- Vischer, Marg., commis, N.-Droz 9
 Vittori, L., commis, Paix 111.
 Vizade, Ang., paillonn., Fritz-Courvoisier 22.
 — Céc., commiss., Fr.-Courvoisier 22.
 Vœgeli, Anna, Mme mén., Dl.-Jeanrichard 43
 — Aug., Vve, mén. Dl.-Jean-Richard 41
 — Bertha, dlle magas., Dl.-Jean Richard 41
 — Ed., émail., Puits 25.
 — Elise, Vve, journal. Hôt.-de-Ville 69.
 — Elisa, taill., Paix 71.
 — Elisa, s. prof., Paix 71
 — Vve Fréd., Loge 6.
 — Fritz, vins et liq., Numa-Droz 132.
 — Jean, m. taill., Paix 71.
 — L. et fils, sec., N.-Droz 133.
 — Pl., mécan., Côte 12
 Voegtli, Ad., rem., Serre 103.
 Voelin-Dubach, Aug., boît., T.-Allemand 81.
 Vogel, Céc., compt., N.-Droz 85.
 — Ch., commis, N.-Droz 18.
 — Marie, serv., Ronde 31.
 — Paul-E., fabricant d'aig., N.-Droz 83 et 85.
 Vogel-Jacot, J., rég., Parc 54.
 Vogel-Jobin, Aug., conc., Nord 51.
 Vogt, Aug., horl., Parc 94.
 — Ch., rem., N.-Droz 74.
 — Chs., rem., Buiss. 19
 — Ervin, méc., A.-M.-Piaget 28.
 Vogt, E., man., D.-Sept. 12
 — Hél., régl., N.-Droz 74.
 — Herm., horl., Terreaux 18.
 — Jac., rem., N.-Droz 74.
 — W.-E., méc., Bellevue 23;
 — Will., prof., école d'horl., Al.-M.-Piaget 28.
 Vogt-Favre, Marie, journal., Fritz Courvoisier 58
 Voinet, Stéphan., horl., Collège 7.
 Voirol, Henri, rem., Serre 17
 — Hri, méc., Charrière 51.
 — Jles, repass., Prog. 113
 — Lse, Vve, ménag., Serre
 — Vve, mén., Serre 17.
 Voirol-Nicolet, Alice, taill., Repos 5
 Voirol-Prêtre, Pl. horlog., rue Hôtel-de-Ville 40a.
 Voirol-Racine, Vve, Léa, cout., Grenier 5
 Voisard, Chs., échapp. Paix 77
 Voisin, Em. boît., L.-Robert 144.
 Voland, Anna Vve, ménag., Paix 69.
 — Marthe, horl., Paix 69.
 Volfrey, Aloïs, empl. Serre 9
 Vollichard, Ges, décalq., Numa Droz 58
 Von Aesch, Inne-Lse, mod., Manège 22
 Von-Aesch-Schaad, Fréd., graveur, C.-Grieurin 25.
 Von Allmen, Alf., m. taill., Parc 44.
 — Anna, dor., Parc 21.
 — Christ., empl. comm., Charrière 30.
 — Christ, fab. ress., Bulles 16

A. Habermusch, Architecte, Temple-Allemand 111

- Von Allmen, empl. comm.,
Fritz-Courvoisier 62a
— Fritz, agric., Charr. 128.
— Jean, cadr., T.-Allem. 85.
— Jean, café-rest., Recorne
34.
— Léop., typ., Winkelr. 89.
— P., facteur, Winkelr. 89.
— Pre, conc., N.-Droz 158
— Pre, s. prof., Parc 44
- Von-Allmen-Rast, Ad., ress.,
Fleurs 15
- Von-Arx, Alb., méc., N.-Dr. 102.
— Ern., fact., N.-Droz 102.
— Léon, guilloch., Fuits 6.
— Math., mén., N.-Droz 102.
— Mme, nég. chauss. Ba-
lance 10.
— Olga, négoc., Balance
10.
— Otto, remonteur, Paix 49.
- Von Arx-Schmidt, Mme. mag.
aliment., Puits 5.
- Von Arx et Soder. Mme, mag.
chaussures, Pl. Neuve 2
- Von Bergen, Fern., achev.,
Crêt 16.
— Marc, camionn., Serre 112.
— Mar., journal., Ronde 43.
- Von Buren, Anna, Vve, journ.,
Jaq.-Droz 14a
— Chs., doreur, Puits 23
— Guill., man., Coll. 8a
- Von Gunten, Ad., tail., Paix
53.
— Vve Aline, vis, Prog. 115a.
— Ang., vis, Progrès 115a.
— Arth., m. grav., Progrès
129.
— A., horl., Nord 50
— Chs., pivot., Ravin 9
— Elise, mén., Doubs 29.
— Hri, décor., Sorbiers 13.
— Jean, ress., Parc 9
— J., horlog., Parc 9
- Von Gunten, Ls.-Fréd., boît.,
Paix 53
— Marie, Vve, épïc., Stand 10.
— Marie, dem. mag., Stand
10.
— Math., mén., Ph.-Hri Mat-
they 15
— Walt., secr., Charr. 64bis.
- Von Hoff, Alb., rent., Côte 2
— Chs., rent., Chap. 12
— Eug., past., Côte 2
- Vonier, Adèle, journal., Paix
87.
- Von Kaenel, Anna-M., journal.,
Promenade 3.
— A., emboît., David.-P.
Bourquin 19.
— Aug., secrets, Serre 4.
— Aug., conc., Collège 24.
— Barb., journ., N.-Droz 86
— Christ., m. taill., Numa
Droz 98
— Daniel, messag., N.-Droz
129.
— Edm., dég., Nord 56.
— Ele, pol. fin., N.-Droz 143.
— Eug., emb., Crêt 8.
— Fritz, magas., Gren. 43e.
— Gott., rem., N.-Droz 92.
— Jean, père, emboît., Crêt 8.
— Jean, emb., Moui. 4
— Otto, rem., Promen. 11
— Pauline, empl., Paix 45
— Rose, fin. b., Gren. 43e
- Von Moos, Marie, poliss. b.,
or, Ronde 3
— Marthe, poliss., Ronde 3.
— Tell, boît., Ronde 3.
- Von Niederhaeuser, Ch., do-
mest., Commerce 160.
- Vonnez, Léa, caiss., **L. Rob.**
62
- Von Siebenthal, L., téléph.,
N.-Droz 91.
- Von Tobel, Gust., Vve, Col-
lège 11.

- Vouga-Jeanerret, Jean, mén.,
 Nord 45
 Voumard, Ch., remont., Cha-
 pelle 11.
 — Ed., Vve, coutur., Parc 5
 — Emma, coutur., Nord 157.
 — Em., rep. rem., N.-Droz 37
 — Gtte, dem. mag., Numa-
 Droz 37.
 — Lina, gilet., Chapelle 11.
 Voumard-Marchand, Pl, boît.,
 Parc 122.
 Vuagneux, Céc., taill., Nord 61.
 — Fanny, rep. lin., Jardin. 7.
 — Jtte, dem. mag., Nord 61.
 — Paul, pharm., L.-Rob. 7;
 mén. Promenade 6.
 — Will., horl., Jardinets 7.
 Vuillard, Théoph., maç.,
 Douze-Septembre 6
 Vuille, Ali, grav., Parc 91.
 — Adèle, empl., r. Neuve 14
 — Adèle, pol., Ronde 28.
 — Alc., cantonn., Valanv. 6
 — Alc., chef de gare, Crêt 31.
 — Alexis, rem., N.-Droz 80.
 — Alice, aig., D.-JRich. 41.
 — Aline, journ., Pr.-Mars
 11
 — Alph., empl. gaz. Prog.
 105
 — Am., horl., Concord. 7
 — Ate, poliss. b. or, r. H.-
 de-Ville 9
 — Atte, régl., Doubs 105.
 — Ang., ébauches, Fritz
 Courvoisier 25a.
 — Arm., commis pest., T.-
 Allemand 73
 — Arth., instit., T.-Allem. 95.
 — Berthe, dlle magas., Serre
 9
 — Berthe, horl., N.-Droz 94.
 — Berthe, ébauch., Fr.-Cour-
 voisier 25a.
 Vuille, Blanche, ellips., Ph.-
 Hri Matthey 11
 — Cécile, Vve, s. profess.,
 Manège 14
 — Cél., grav., Fr.-Courv. 96.
 — Chs., gainier, Succès 5a
 — Ch.-Alb., fab. d'horl., bur.
 Serre 15; mén. Doubs 107.
 — Chs.-Ferd., grav., Parc 76
 — Clara, poliss. boît., Fritz-
 Courvoisier 25a.
 — Cloth., aig., D.-JRich. 41.
 — Dan., instit., N.-Droz 25.
 — Dl., commis, Doubs 119
 — Ed., pierr., Fr.-Courvoi-
 sier 25a.
 — Elisa, régl., Ravin 11.
 — Elisa, mén., Valanv. 6
 — Ele, démont., Progrès 67.
 — Em., rem., Progrès 101.
 — Ern., boît., Ravin 11.
 — Et., régl., Soph.-Mair. 18
 — E., off. armée du salut,
 Numa Droz 102
 — Fçois, instit., Nord 59
 — Fern., horlog., fête-de-
 Rang 25.
 — Fritz, charron, Ronde 39.
 — Fritz, bucher., r. Hôtel-
 de-Ville 9.
 — Fritz-Ele, charron, Envers
 1; (mén.) Ronde 39
 — Ges-Alb., fab. horiog.,
 Doubs 67
 — Ges-Léon, man., Progrès
 115a.
 — Guill., horl., Tourelles 27.
 — Herm., émail., Charrière
 28.
 — Hri, fab. d'horlog., Ma-
 nège 14.
 — Hri-Ls., man., Prog. 115a
 — H.-Ls., rem., Côte 5.
 — Hri-Ls., s. profess., Ser-
 re 7

- Vuille, Jean, man., Prog. 115a
 — Jules, échapp., Succès 5a.
 — Jles, empl. gare, Progrès 103a
 — Jles, aiguill., Progr. 103a
 — Jles-Cés., s. profess., Fr. Courvoisier 29a
 — Jtte, nickel., T.-Allem. 101.
 — Laure, mén., Puits 27
 — Ls., commis, Parc 70
 — Ls, empl. post., Signal 6.
 — Ls, aig., Ph.-Hri-Matt. 11.
 — Lucie, sertiss., Ronde 39
 — Marg., régl., Succès 5a.
 — Marie, régl., Doubs 105
 — Marie, blanchiss., Progr. 67.
 — Marie, Vve, mén., Ph.-H.-Matthey 11.
 — Marie, sertiss., Puits 20
 — Marthe, régl., Serre 9
 — Mat., Vve, Ravin 11.
 — Mme, mén., Concorde 7.
 — Mme, pol. fin. boit. or, Côte 5.
 — Mme, ébauch., Progr. 105
 — Nora, sertiss. chât., Parc 91
 — Olga, assort., D.-JRich. 41.
 — Osc., boit., Ph.-Hri-Matthey 11.
 — Pl.-Alb., confis., Parc 64.
 — Sophie, mén., Parc 88.
 — Suz., Vve, mén., Doubs 131
 — Théod., inspect. pol., N.-Droz 51.
 — Ul., régl., N.-Droz 47
 — Virg., ling., Parc 88.
 Vuille-Auberson, Pl. man., Tête-de-Rang 76
 Vuille-Baumann, J.-C., empl., Crétêts 138.
 Vuille-Bœsiger, Ali, repass., Pont 4
 Vuille-Bräuchi, C., rem., Doubs 105.
 Vuille-Burgy, Alice, jour., Grenier 39c.
 Vuille-Châtelain, Pl, empl. J.-N., Progrès 135.
 Vuille-Debrot, L.-A., remont., Nord 149.
 Vuille-dit-Bille, Arm., rem., Temple Allemand 73
 — Eug., rem., Progr. 105
 Vuille-dit-Bille, Jles-Alc., rem., Terreaux 27.
 Vuille-Dubois, Chs, horloger, Grenier 43e.
 Vuille-Jacot, Pl, boit., Ph.-Hri-Matthey 21.
 Vuille-Jeanfavre, Ls. émaill., Buissons 17
 Vuille-Käch, D., commis, Doubs 119
 Vuille-L'Éplatténier, A., Vve, comest., Serre 9.
 Vuille-Mairet, Jâmes, régleur, Nord 133.
 Vuille-Porret, Ln., pierr. sert., Temple-Allem. 95.
 Vuillermot, Jules, mécan., Progrès 41.
 Vuilleumier, Dl., rhâb. pend., Promenade 10
 Vuilleumier-Zutter, Pl.-Aug., horlog., Jac.-Brandt 12
 Vuillet, Jules, guill., Serr. 41.
 Vuillomenet, Ed., peint. sur émaill., Tête-de-Rang 29.
 Vuitel, Alf., emp. J.-N., Jac.-Brandt 125.
 — A., mont., Granges 6.
 — Mme, fin. boit. or, Granges 6
 Vuitel-Gabrie, Th., fournitures d'horl., Paix 49.
 Vuthier, Clara, cadr., Fleurs 14
 — Emma, instit., Fleurs 14

Vuithier, Ges, commis Commerce 119
 Vuthier-Robert, Ele. repass.,
 Fleurs 14

W

- Wächli, Gottf., café brass.,
 Serre 7bis
 Wachsmuth, S., pharmacien,
 Nord 66
 Waelchli, Alf., m. boulang.,
 N.-Droz 81
 Wæffler, Ad., empl. gaz, Collè-
 lège 50.
 — Alb., rep. ling., Ronde 20
 — Alb., cantonn., Ronde 31.
 — Emma, ébauch., Puits 18.
 — Fred., estamp., Ronde 43.
 — Fritz, ressorts, Charr. 37
 — Jean, voitur., Serre 110.
 — Lina, creus., Parc 78a
 — Lse, poliss., Ronde 20
 — Vve, journal., Puits 18.
 — Sel, commiss., Puits 18.
 Wæffler-Calame, Ed., café
 brass., Parc 37
 Wæffler-Hirt, A., emp. gare,
 Parc 102.
 Waegeli, Chs., Dr.-méd., N.-
 Droz 71
 — Henri, nég. tabacs et cig.,
 Nord 115.
 — Ls., nég., Doubs 151
 Waelti, Gottl., rem., N.-Droz
 169
 — Jac., cam., N.-Droz 132.
 — Jacob, dégross., Ronde 21
 — J. fils, camionn., Numa-
 Droz 132.
 — Jean, peint. J.-N., Serre 4.
 Wagner, Ch., mag. chauss.,
 Léopold-Robert 25.
 — John, damasq., Rocher 14.
 Wagnon, Ami, fab. aig., Del-
 Jeanrichard 5.
 Wahl, Ern., tonnel., Léop.-Ro-
 bert 144.
 Waldmann, Ad., mag. musiq.,
 Fritz-Courvoisier 8
 Waldner, Pl.-Gust., prof. Ecole
 comm., Promenade 16.
 Waller, Ad., s. profess., L.-
 Robert 18b
 — A., grav., Léop. Rob. 55
 — Jean, emboît., Granges 14.
 Walli, Bertha, cartonn.,
 Puits 14
 Walser, Oth., relieur, Numa-
 Droz 29.
 Walter, Alb., voitur., Ronde 26.
 — Alex., m. cord., Parc 8.
 — Benoît, m. charp., Coll. 50.
 — Bern., visit., Tourelles 21.
 — Ch., m. taill., Parc 1.
 — Ele, taill., Parc 1.
 — Jean, concierge, Numa-
 Droz 28.
 — Jles-Aug., rem., Parc 14
 — Marie, taill., Ronde 26.
 — Pl.-Alc., magas., Numa-
 Droz 28.
 — man., Ronde 22
 — Fréd., man., Industrie 34.
 — Marie, horl., Indust. 34
 — Math., horl., Indust. 34.
 Walther-Ducommun, Ern., re-
 monteur, Fr.-Courvois. 8.
 Wälti, Gottf., empl. gaz, Fr.-
 Courvoisier 29.
 — Fritz, chauff., Ronde 37
 — Olga, mén., Ronde 37
 Walzer, Adèle, Vve, dor., Pro-
 grès 2.
 — Arm., rem., Signal 8
 — Arm., man., Signal 8
 — Vve Emma, N.-Droz 100.
 — Ern., mécan., Parc 82
 — Marcelle, taill., N.-Dr. 100.

- Walzer, Marthe, taill. N.-Droz 100.
 — Mar., empl., Paix 25.
- Wandfluh, Christ., m. cordonn., Prem.-Mars 16a.
- Wanner, Jac., taill., Parc 102.
- Wanzenried, Anna, sage-femme, Industrie 26.
- Warmbrodt, Chs., mécan. T.-Allemand 81
 — Ges, grav., T.-Allem. 81.
 — Ges, fils, commis Temp.-Allemand 81
- Wasen, W., compt., Bellevue 23
- Wasser, Jac., conc., L.-Rob. 73.
- Wasserfallen, Ed., dir. Ecoles prim., Tête-de-Rang 35.
 — Ges, aig., Pr.-Mars 14.
 — Hélène, mass., Pr.-Mars 14
- Wassmer, Ele, mont. Châpelle 13
- Weber, Alex., man., Collège 8a
 — Alb., doreur, N.-Droz 135.
 — Alois, man., Coll. 50
 — Bertha, commission., Nord 111.
 — Ch., conc., Grenier 18.
 — Ed., élect., N.-Droz 77.
 — Elise, Veuve, ménagère, N.-Droz 77.
 — Elise, Vve, Parc 71
 — Ele, horl., Bassets 62
 — Frida, épargn., Parc 51
 — Fritz, typogr., Léopold-Robert 21a.
 — Gges, mécan., Ph.-Hri-Matthey 2.
 — Gges, dégrosss., Indust. 7.
 — Hanz, relieur, Serre 6
 — Hermann, Parc 31
 — Jean, sellier, Boucherie 6.
 — Jean, sellier, mén. Est 20.
 — Jean, ressorts, Temp.-Allemand 1
- Weber, Jean, épic., F.-Courv. 4
 — Jos., ferblant., Sorb. 27
 — Léon, commiss., Fieurs 12
 — Ls., commiss., Pont 36
 — Ls, magas., Collège 52.
 — Lse, poliss. b. or N.-Droz 86
 — L., commiss., Pont 36
 — Marie, pol. b. or, Indust. 10
 — Pl., dégross., Combettes 2
 — Paul, drog., Collège 17.
 — Pauline, rep. linge, Col. 24.
 — Rose, Veuve, journalière, Léopold-Robert 21a.
 — Samuel, mécan., Sorb. 25
 — Suz., s. prof., N.-Droz 146
 — Thérèse, Vve, ménag., r. Hôtel-de-Ville 67
- Weber-Ambrosius J., boît., r. Pestalozzi 2.
- Weber-Dœpp, Alf., coiff., rue Hôtel-de-Ville 5.
- Weber-Dubois Herm., f. d'hor. Parc 31.
- Weber-Hänggi Ed., horlog., Nord 170; mén. Tourelles 33.
- Weber-Humbert, Adolphe, boît., Concorde 5.
 — Jean, Vve, C.-Grieur. 11
- Weber-Leuthold, Arn., empl., Collège 10
- Weber-Montandon, Ad., ébauches, N.-Droz 46
- Wegmann, Christ., boul., r.H.-de-Ville 69.
- Wegmuller Anna, rep. linge, Industrie 4.
- Wehren, Alice, broo., Numa-Droz 53
 — Ern., empl. téléph., Dd.-Bourquin 5
 — Hri, guill., N.-Droz 53
 — Marcel, boît., Ravin 3

- Wehrli-Stauffer, U., règl., T.-Allemand 27.
- Weibel, Herm., grav., T. All. 1
- Jean, remont., Doubs 139
- Weick, Alb., guilloch., Char. 57
- Fritz, boulang., D.-Jean-Richard 22.
- Gottf., Vve, mén., Parc 79
- Jean, m. boulang., Charr. 57
- Marg., empl., Charr. 57
- Weick-Béguin, Alb., voyag., Parc 94.
- Weihrauch, Mme, ménag., Dd Pre-Bourquin 11.
- Weik, Aline, poliss., cuv., Pont 17
- Jnne, poliss., Pont 17
- Ls., grav., Pont 17
- Weill, Alph., s. prof., Parc 9
- Alf., fab. bâches, Parc 9.
- Bern., taill., Est 18.
- Cam., voyag.; Ferre 45.
- David, boucher, D.-Jean-Richard 20.
- Gerson, md étoff., D.-Jean-Richard 16.
- Gust., négoc., N.-Droz 150
- Marcel, fils, bouch., Dan.-Jean-Richard 20.
- Maur., fab. bâches, Commerce 55.
- Michel, nég., mén. Léop.-Robert 47.
- Nathan, fab. d'horlogerie, L.-Robert 72.
- Narc., f. d'horl., Léop.-Robert 90.
- Weill, M., optic., L.-Rob. 60
- Weill-Bernheim, Mme, modes, Léop.-Robert 60.
- Benj., s. prof., r. Neuve 12
- Weill-Blum, représ., Léop.-Robert 4.
- à l'Economie, L.-Rob. 34
- Weill-Mayer, Sel, négoc., Ronde 13
- Weill-Naphtaly, J., confectons L.-Robert 47.
- Weill et Cie, f. d'horl., Léop.-Robert 40.
- Weismann, horl., Progr. 69
- Weiss, Aug., ferblant. Paix 27
- Ls., dégross., Prévoy. 102
- Lsa, finiss. b. or, Paix 27
- Lsa, finiss. b. or, Paix 27
- Math., mén., Paix 27
- Rose, aig., Paix 27
- Weiss-Maurer Emma, coutur. Léopold-Robert 18b.
- Weiss-Recorbet, Hri, fab. horl., Numa Droz 2
- Weissenfluh Hri, horloger, Buissons 21.
- Weissmuller, Alc., conc., Promenade 20.
- Weisser, Herm., mécan., Tourelles 25.
- Welten, Eug., voyag., Setre 9.
- Welti, Vve Elv., rent., Paix 21.
- Louis, empl., Doubs 141
- Wenge, Ele., prof. piano, Doubs 55.
- Alf., empl. post., Fleurs 22.



„SWISS CHAMPAGNE“

Vins mousseux
DE NEUVILLE & C^{IE}

COLOMBIER (Suisse)

- Wenger, Anna, mén., Doubs 55
 — Anna, rep. linge, r. Chem.-de-fer 4
 — Aug., man., Fritz-Courvoisier 58.
 — Ele, prof. Ecole mécan., Ravin 13.
 — Ele, empl. tram. Indust. 19
 — Ern., hôtel., Fr.-Courvoisier 12.
 — Fr., port., Chem. de fer 4.
 — Fritz, horl., Boucherie 16.
 — Hri, camionn., Parc 79
 — Ls., démont., Roch. 14
 — Lina, s. prof., Fleurs 20
 — Marg., régl., Fleurs 22
 — Paul, ress., A.-M.-Piag. 51.
 — Rod., mécan., Fleurs 22.
 — Rose, aig., Parc 79
 Wenker, Arm., commis, Soph.-Mairet 8
 — Ang., cartonn., Paix 47.
 — Aug., fils, remont., Soph.-Mairet 8.
 — Ern., ferblant., N.-Droz 51
 — Fritz, gainier, Prog. 79
 — Fr., horl., L.-Robert 100.
 — Htte, démont., Soph.-Mairet 8
 — Laura, pos. glac., Numa-Droz 25.
 — Léona, régl., N.-Droz 25.
 — Lina, Vve, mén., Paix 71
 — Ros., rep. linge, Progrès 79.
 — Walt., boît., 47.
 Wenker-Citerlet, H.-Aug., rem., Sophie-Mairet 8.
 Wentzel, Herm., ferblant., Pont 21
 Werder-Petitpierre, E., télégr., rue Neuve 8
 Wermeille, Alf., mécan., Fleurs 32
 Wermeille, Jâmes, rem. Fr.-Courvoisier 12
 — Jâmes, grav., F.-Courvoisier 29a
 — Lina, desserv., F.-Courvoisier 12
 — Lse, horl., N.-Droz 152
 — Wern., mécanic., Numa-Droz 152
 Werner, Arm., photog., Paix 55 bis.
 — Eug., commis, Parc 52
 — Lse, taill., Charr. 54
 — René-Willy, commis, J.-Droz 8
 Werren-Favre, W., repass., Serre 103.
 Werro, Ls., commis, Dd. P. Boudquin 21
 — Rosa, commis, Paix 74
 Wersell, Edw., Charrière 29.
 Werth, Gust., décalq. N.-Droz 170
 — Gust., conc., N.-Droz 170
 Werthmuller, Fréd., s. prof., Promenade 32
 — Marie, blanchiss., Prom. 32
 Wessner, Jean, m. sell-tapiss., Collège 19
 — Jnne, sertiss., Coll. 19
 — Wilh., émail., Coll. 19
 Wespy, Adel, Vve, s. prof., Av.-Bille 2.
 — Cam., Mlle. assort., Promenade 12.
 — Mme, creus., Promen. 12.
 — Léon, typ., Promen. 12.
 Wespy-Balmer, Léon, peintre bât., Promenade 12
 Wetterli, Emma, empl., Doubs 113

- Wetterwald, Léop. imprim.,
 Buissons 11.
 — Jeanne, mod., Buissons 11.
 — Léop., fils, commis, Buis-
 sons 11.
 Wetzel, André, café, Ronde 17.
 Weyermann, W., grav., Léo-
 Robert 64.
 Whrichth, Laurent, Temple-
 Allemand 83
 Wicht, Alph., man., N.-Droz
 2a
 — Marth., man., rue Hôtel-
 de-Ville 7b
 — Rose, spiraux, N.-Droz 2a
 — Rose, Vve, N.-Droz 2a.
 Wicky, Jos., man., Charr. 14.
 Widmer, Alc., épïc. et horlog.,
 Parc 104.
 — A., horl., T.-Allera. 103.
 — B., empl., L.-Rob. 114
 — Ch., commiss., L.-Robert
 100.
 — Clément., régl., Temple-
 Allemand 103
 — Hri, boît., Bassets 64
 — Hri, dégr., L.-Robert 100
 — Jean, aig., Parc 19.
 — Jules, man., Serre 83
 — James-H., cadr. mét., Ma-
 nège 14.
 — Madel., mén., T.-All. 103
 — René, cadr., Manège 14
 Widmer-Emch, Alb., emloît.,
 T.-Allemand 103
 Widmer-Wuilleumier, Wm,
 épicerie, F.-Courv. 7
 Wieden, Bern., technic.,
 Paix 47
 Wiederkehr, Hans, boîtier,
 Parc 100.
 Wiener, Kalma, voyag. Léop.-
 Robert 49
 Wieser, Ad., menuis., Côte
 12
- Wiget, Frid., nég. horloger.,
 Chasseron 45.
 — Dol., commis, Serre 99
 — Vve Jos., mén., Serre 99.
 Wilhelm, Franz, banq., Gre-
 nier 18.
 — Franz, fils, nég., David-
 Pierre-Bourquin 21.
 Willam, Ls., peint., Fritz Cour-
 voisier 46
 Wilckes, Jos., comm. aciers,
 Parc 129.
 — Marie, s. prof., Parc 129
 Wille, Alice, T.-Allem 45.
 — Vve, Ch., T.-Allemand 45.
 — Eug., avocat, L.-Rob. 8.
 — Htte, phot., T.-Allem. 45.
 — Ida, rel., Balance 10.
 — Jeanne, T.-Allemand 45.
 — Mme, Jules, s. profession,
 Doubs 69.
 — Léon, représ., Fritz-Cour-
 voisier 25
 — Léon, représ., Bassets 8.
 — Ls., fab. pend., (ménag.)
 Doubs 77.
 — Ls., m. grav., Fritz-Cour-
 voisier 10.
 Wille-Matthey, Bern., négoc.,
 Promenade 4.
 Wille-Notz, Arthl., épicerie,
 Balance 10 et Parc 31 bis.
 Wille-Robert, Ch., commis,
 Pont 19.
 — Mme, ling., Pont 19.
 Wille-Zehr, Léon, grav., Côte 9.
 Willen, Ele, mén., r. Hôtel-
 de-Ville 59
 — Ges-Ern., aiguill. J.-N.,
 Parc 76.
 Willener, Ls., man., Fritz-
 Courvoisier 29
 — Marie, aig., Gén. Duf. 6
 — Pl., cordonn., F.-Courv.
 29
 — Rob., man., Pont 13b

- Willener-Prince, E., cadr.
Doubs 139
- Willerme, Germain, grav.,
Chapelle 21.
- Willert, Gust., ingén., Soph-
Mairet 5.
- William, Ls., pein. ceps.,
Fritz Courvoisier 46
- Williman, Max, commis Ro-
cher 21
- Williamson-Limited, fabt d'h.
rle de l'Aurore 5.
- Wils, Jeanne, rent., Mont. 38c
Wilsdorf et Davis, horlogers
Serre 7.
- Winkelmann, Adèle, sertiss.,
Progrès 113.
— Adèle, sertiss., N. Droz 122
— Fritz, empl. J.-N., Pro-
grès 113.
— Jeanne, finiss. boîtes or,
Progrès 113.
— Lsa, aig., Progrès 113.
— Numa, ress., Tuileries 32.
— O., m. mécan., Temple-
Allemand 81
— Rod., sertiss., Progr. 113.
— Tell, boît., Paix 81.
- Winkellmann-Wyss, Fritz, com-
merce cuirs, Puits 8.
- Winter, Gust., manœuv., Pro-
grès 3.
— Paul, tapiss., Terreaux 23.
- Winteregg, Georges, acheveur
Doubs 141
— Ang., pos. clef raq., Doubs
141
— Ele, boît., Nord 54
- Winterfeld, A., épicerie, Léo-
pold-Robert 59.
- Wintsch, Rod., grav., Si-
gnal 8.
- Winzeler, C., boît., Valanvr. 6
- Winkelried-Stegmann, Fr., mé-
canic., Progrès 3
— Mme, ébauch., Progrès 3
- Wirth, Gust., chef electric.,
Progrès 39
- Wirz, Ad., secrets, Serre 61
— Arn., corresp. ass. bern.,
Progrès 39; bur. Jac. Droz
8
— A., cont. maît. aig., Gre-
nier 39e
— Bthe. cadr., Progrès 3
— Bl., dlle magas., Prog. 39
— Carol., Vve, mercerie, Pro-
menade 1.
— Charles, mécan., D.-Pre-
Bourquin 11.
— Chs., fab. cadrans,
Promenade 6.
— Chs-Ed., sert., Serre 5-bis.
— Chtte, dlle magas., Prog.
39
— Gast., boulang., Parc 83
— Jnne, taill., Prog. 30
— Julia, poliss., Prog. 3
— Léon, rem., Parc 108
— Pre, rem., Prom. 6
- Wirz-Ruch, W., coiff., Gren. 6.
- Wirz-Stucki, Osc., fabt d'aig.,
Grenier 28.
- Wissmer, Richard, gainier,
Parc 1
- Witschi, Fritz, m. men., Parc 1.
men., Nord 61.
— H., Mme, instr. musique,
Nord 39.
- Witchy, Wilh., fabt secrets,
Jaquet Droz 29.
- Witschi-Benguerel, Fr., commis,
Nord 39.
- Wittwer, Bl., modes, Paix 27
— Carol., ling., Paix 33.
— J., voyag., Jaq.-Droz 60.
— Fritz, échapp., Progrès 129
— Hél., s. prof., Serre 1
— Osc., répétition, Doubs
119

- Wittwer, Walt., émail. Léop.-Robert 142.
 — Walt., secr., Progrès 87
- Wittwer-Senaud, Arth., horl., Paix 27
- Wittwer-Woostli, Osc. répét., Progrès 163.
- Witz, Em., typogr., Progr. 127.
- Wixler, Vve J., s. prof., Serre 2.
- Wœflé, Emma, pol. fin., Jaq.-Droz 12.
 — Marg., poliss., b. Jaquet-Droz 12
- Wohrlé, E., horl., Prog. 103a
 — André, charpent., Cell. 20
- Wöhrlé-Hess, Vve, Jean, journ., Grenier 39c.
- Wolff, Alb., épicer. Parc 96
 — Chs., chef de train J. N., Commerce 117
 — Ferd., bijout., Parc 50.
 — Ges, fab. d'horl., Parc 110
 — Jules, rabbin, N.-Droz 89.
 — Jules, fab. d'horl.; mén. Parc 130.
 — Nancy, commis, Paix 9
 — Oscar, boît., Paix 83.
 — Ph. et fils, Fab. Auréole, Parc 128.
 — Ph., fabr. d'horlog. Rue Neuve 18.
- Wolff-Bloch, E., fab. d'horl. Temple-Allemand 63.
- Wolfer, Jaq., s. profession, Progrès 88.
- Wolter-Mœri, C., horl., Serre 49.
- Woodtli, Alb., ress., Moul. 10.
- Woog, Maur., fab. d'horloger., Commerce 9.
 — Pl., commis, Jac. Brandt 12
- Woog-Schwob, N., fabt. horl. mén., Progrès 145
- Wormser, Js, voyag., Paix 87.
- Worpe, Alph., rem., Douze-Septembre 8
 — Alph.; pl. échapp., Douze-Septembre 8
 — Arth., fact., Promenade 4.
 — Aug., grav., Nord 3.
 — Elisa, Vve, mén., Cure 7.
 — John, encaiss., Cure 7
 — Ruth., corsets, Nord 3.
- Woutat Fleury, fond., Charr. 22a.
- Wuillaume, Eugène, horiog., Industrie 14.
 — Marie, mod., Paix 63
 — Arn., boît., Gén. Dufour 6
- Wuille, Alf., nickel., Collège 39
 — Chs, garç.-coiff., Collège 39.
 — Ls. pend., Réformat. 145.
 — Wil., nick., Collège 39.
- Wuille-Perret, Alb., rem., Collège 39.
- Wuillemin, Adalb., Vve, Parc 32.
- Wuillemin, Agathe, cadrans, Progrès 19.
 — Alexis, Vve, épicerie, Combe-Grieurin 21.
 — Bl., intitut., Combe-Grieurin 21.
 — Edm., rem., Combe-Grieurin 19.
 — Ed., représent. commerc., Jaquet-Droz 24.
 — Jeanne, tailleuse, Combe-Grieurin 21.
 — Jles. A., facteur, Numa-Droz 96.
 — Ch., garde-pol., Cbe-Grieurin 31.
 — Ls. m. ferblant., Faix 67.
 — Marthe, commis, Combe-Grieurin 19.

- Wullemin, Math., commis C. Grieurin 21.
 Wullemin-Champmartin, Ed., boulang., Jaq.-Droz ?
 Wuillème, Berthe, décalqueuse, Grenier 43e.
 — Fritz, cadrans, Epargne 2.
 — Gtte, taill. p. garç., Est 6.
 — Gust., boît., Pont 17.
 — Hri, boît., Soph.-Mairet 12.
 — Hri, boît., Pont 17.
 — Lse, mén., Est 6.
 — Pl, peint. décalq., Grenier 43e.
 — René, typogr., Chapelle 9.
 Wuillermoz, Jles, méc., Grenier 26
 Wulleumier, Ach., rem., Charrière 4.
 — Adèle, Vve, s. profession, Doubs 1.
 — Vve A., s. profess., Temple-Allemand 33.
 — Ad., s. prof., N.-Droz 12.
 — Alb., horl., Sorbiers 27.
 — Alb., dégross., Parc 85.
 — Alf., rem., L. Rob. 21.
 — Alf., commis, Est 8.
 — Ali, fact., Winkelried 87.
 — Alice, commis, Parc 114.
 — Alida, peint. cadr., Temp.-Allemand 33.
 — Vve A., journal., Général-Herzog 24.
 — Atte, taill., Ravin 5.
 — Aristide, soud., Coll. 27a.
 — Arnold, boîtier, Général-Dufour 6.
 Wulleumier, Arn., rem. Doubs 133
 — Arn., remont., Parc 17.
 — Arn., remont., Cure 3.
 — Arth., échapp., Promen. 13.
 — Arth., fils, rem., Terr. 9.
 — Benoit, s. prof., Paix 71.
 — Bertha, horlog., Léopold-Robert 68.
 — Bertha, cartonn., Jaquet-Droz 13.
 — Bert., rem., N.-Droz 68
 — Céc., pend., Parc 104
 — Cés., rem., Sophie-Mairet 5.
 — Ch., ressorts, Gibralt. 17
 — Ch.-Ar., empl., Bassets 64.
 — Chs, horl., Côte 9.
 — Chs, émaill., N.-Droz 122.
 — Chs, remonteur, Numa-Droz 146.
 — Chs, épicerie, Parc 66.
 — Ch., s. prof., Paix 9.
 — Chs, remont., Sorbiers 27.
 — Chs, horl., Côte 9.
 — Chs-Arm., fab. d'horlog., (mén.) Numa-Droz 35.
 — C.-A., grav., Doubs 75.
 — Edg., mécan., Doubs 1.
 — Edm., fab. d'horl., Paix 21.
 — Ed., serr., Collège 39.
 — Ed., fab. d'horl., Doubs 75.
 — Ed., horl., Parc 86.
 — Elise, Veuve, journalière, Collège 50.
 — Emma, poliss. finiss. Charrière 4.
 — Em., Vve, ménag., Manège 19a.

PROPRIÉTAIRES

Si vous n'êtes pas satisfaits de votre gé-
 rant, adressez-vous à **Wilhelm**
RODÉ, Léopold Robert 7, qui vous
 donnera entière satisfaction. Renseigne-
 ments gratuits. Téléph. 13.81

- Wuilleumier, Ern., émail., Industrie 21
 — Eug., cantonn., r. H.-de-Ville 19.
 — Fleury, repass., Gibrait. 13.
 — frères, fab. d'horl., Numa-Droz 35.
 — Gast., remont., Nord 159.
 — Ger., pend., Progr. 71
 — Ges, rem., Parc 74.
 — Ges, horl., Crêt 24.
 — Herm., rem., Paix 21
 — frères, fabrique d'horl., N.-Droz 35.
 — Hri, Vve, rhab.-piv., Terreaux 9.
 — Hri, fab. d'horl., Prog. 61.
 — Hri, termin., T.-All. 73.
 — Irène, régl., Doubs 75.
 — Jeanne, régl., Sorbiers 27.
 — Joël, empl. post., Gren. 41i.
 — Jules, boît., Sorbiers 23.
 — Jules-Anat., boît., Al.-M.-Piaget 65.
 — Jules, remont., Paix 71.
 — Jules, rem., Stav.-Mellon-din 6.
 — Jules, fils, commis. Numa-Droz 49.
 — Jles-Éle, horlog., Bassets 64.
 — J., instit., T.-Allem. 75.
 — Vve Julie, mén., Paix 21.
 — Jtte, finis., b. or, Parc 85.
 — Juliette, régl., Paix 21.
 — Juliette, modes, Léop.-Robert 21.
 — Laure, commis, Nord 17.
 — Léon, commis, Ravin 5.
 — Léon, remonteur, Collèg. 50.
 — Léon, fact., Winkelried 87.
 — Léopold, horlog., Jacob-Brandt 127.
 — Lina, sertiss., Doubs 1.
 — Ls, pend., Parc 104.
- Wuilleumier, Ls., boît., Ph.-Henri Matthey 19
 — Ls, remont., Nord 56.
 — Lse, horlog., Progrès 105.
 — L.-U., horl., Serre 69.
 — Luc, facteur, Fritz Courvoisier 53.
 — Marc., rem., Doubs 9.
 — Marc., boît., Pr.-Mars 16a.
 — Marcelle, modiste, Serre 69
 — Marie, taill., N.-Droz 49.
 — Marthe, régl., Temple-Allemand 73.
 — Math., horlog., Fritz-Courvoisier 23a.
 — Mme, finiss. boîtes or, Bel-Air 12.
 — Numa, boît., Nord 159.
 — Osc., boît., Doubs 115.
 — Octave, soudeur, Succès 15a.
 — Pl. échapp., Ravin 3.
 — Paul, agriculteur, Fritz-Courvoisier 99.
 — Paul, s. profess., Temple-Allemand 73.
 — Pl-Ar., cartonn., Nord 170.
 — Pl-Aug., horl., Commerc. 9.
 — Raoul, empl. post., Soph.-Mairet 5.
 — René, mécan., Bel-Air 12.
 — Ul., Mme tric., Nord 155.
 — Vital, boît., Fritz-Courvoisier 29b.
 — W., horl., Crétêts 145.
 — Zéline, Vve, mén., Doubs 1.
- Wuilleumier-Calame, G., cuv., Valanvron 2.
- Wuilleumier-Diacon W., Nord 41.
- Wuilleumier-Heger, Arnold, compt., Doubs 67.
- Wuilleumier-Robert Hl, boît., A. M.-Piaget 28.

- Wulleumier-Study, Pne, Vve,
 commis, Dl.-J.-Rich. 13.
 Wulleumier-Zumkehr, Dl.,
 horl., Parc 114.
 Wuitel, Ang., institutrice Rue
 Neuve 14.
 — Marc, instituteur, Rue
 Neuve 14.
 — Math., paillon., Puits 21.
 Wuitel-Sagne, A., rem., r. Neu-
 ve 14.
 Wultier-Chopard, J., Vve mén.,
 Numa-Droz 43.
 Wullimann, Fritz, empl. Prem.
 Mars 12a.
 Wulschleger, Zél., ménag.,
 Numa-Droz 132.
 Wulser Raym., prof. d'Allem.,
 Paix 43.
 Würflein, Lse, régl. Moulins 2.
 Wursten Alb., emboît., Pro-
 grès 101a.
 — Elise, taill., Moulins 2.
 — Hri, boît., Progrès 135.
 — Ls, boît., Progrès 135.
 — Ls, fils, boît., Prog. 135.
 — Marg., mén., Progrès 135.
 Wuscher-Rahm, I., Vve,
 Serre 4.
 Wuthier, Rob., Vve, désserv.,
 Dl.-J.-Richard 26.
 Wuthier-Mathieu, Ges, compt.,
 Léop.-Robert 132.
 Wutrich, Ad., Vve, mén., Nord
 111.
 — Gottf., serr., Nord 9
 — Pl, poliss., Charrière 3.
 — Rosalie, instit., Terr. 9.
 Wyder, Conc., commis banq.,
 Serre 43.
 Wyss, Ad., boucher, Ronde 6.
 — Herm., peint. ém., Ind. 12.
 — J. fils, fab. cadr., Doubs 89,
 — Pl, boît., Bd Liberté 2.
 Wyss, Théoph., ress., Coll. 10.
 Wyss-Brauen, E.-E., Mme,
 Doubs 89.
 Wyss-Gueutal, J., doreur,
 Promenade 12a.
 Wyss-Simon, J.-C., encadreur,
 Fleurs 2.
 Wyss-Strubin, Léon, fab. cadr.
 mén. Pl. H.-de-Ville 2.
 Wyssenbach, Adr., institutrice,
 N.-Droz 76.
 — Ele, représ., N.-Droz 76.
 — Ruth., Numa-Droz 76.

Z

- Zaengli, Ad., régl., Manège 22.
 Zahnd, Charles-Edm., achev.
 Fleurs 24.
 — Fr., sellier-tapiss., Jaquet-
 Droz 39.
 — Vve, journal., Fleurs 15.
 Zahnd-Riegert, Jean, achev.,
 Fleurs 24.
 Zahnd-Roth., Elise, Serre 73.
 Zamberluchi, Atte, Progrès 2a.
 — Ern., carrier, Progrès 2a.
 Zanaroni, Jos., menuis., Gre-
 nier 12.
 Zанisco, Jean, man., Manège 19
 Zanetti Jos., menuisier, N.-
 Droz 105.
 — Jos, menuis., atel. Numa-
 Droz 75.
 — Léon, atel. peint., Numa-
 Droz 75.
 — L., peint. gyps., N.-Droz
 105.
 Zanetton, Hyac., resorts.,
 Gén.-Dufour 6.
 — Hyac., fils, fournit., Gén.-
 Dufour 6.

- Zaninetti, Ant., m. cordonn.,
L.-Robert 9.
- Zanoni, Eug., taill., Indust. 9.
— Jos., man., T.-Allem. 101.
— Pl., m. cordonn., Indust. 9.
- Zanoni-Schwartz, Bm., tapiss.,
Fleurs 3.
- Zaslavsky, Napht., sellier,
Parc 7.
- Zaugg, Adrien, domest., r. H.-
de-Ville 27.
— Agnès, perç., Manège 19a.
— Anna, domest., Promen. 3.
— Ch., café-brasserie, Jaq.
Droz 29.
— Ed., grav., Terreaux 23.
— Edm., man., Puits 18
— Edm., empl. tram., Jaquet-
Droz 14a.
— Ferd., menus., Prog. 95a.
— Ftz, man., Collège 39.
— Ges, boul., N.-Droz 126.
— Herm., man., Retraite 6.
— H., man., Entrepôts 19.
— Léon, achev., Nord 54.
— Ls., couvr., Manège 19a
— Ls., empl., S. C. Parc 90
— Ls. bûcher., r. Hôtel-de-
Ville 27.
— M., journal., Ronde 43.
— Mme, journ., Parc 90.
— Otto, empl., Puits 18.
— Pl., man., rue Hôtel-de-
Ville 30.
- Zaugg-Dubois, Céc., Terreaux
23.
- Zaugg-Dubois, Ch., graveur,
Serre 73.
- Zbinden, Fritz, rem. Serre 61.
- Zbinden-Moser, Léon, boulang.
Progrès 89.
- Zeender, Ele, cordonn., Numa-
Droz 129.
- Zehfus, Fçois, boit. et magas.
tab. et cig., Paix 51.
- Zehfuss-Mathey, C., horl.,
Paix 85.
- Zehnder, Alb., déc., Parc 90.
— Arn., boit., Nord 127.
— Arn., empl. serv. élect.,
Al.-M. Piaget 28
— Arn., horl., r. Hôtel-de-
Ville 59a.
— Ele, rem., N.-Droz 144
— Fritz, cond. C. F. F., Numa
Droz 100.
— Jules, manœuvre, r. Hôtel-
de-Ville 59a.
— Vve, Lina, journalière,
— Fr.-Courvoisier 58.
- Zehr, Berth., buff., Crêt 31
— Ern., fab. secr., Parc 19.
— Eug., chaf train, Paix 79.
- Zehr-Roth, Ate, emp., Cure 6.
- Zeit, Ele, empl., Crétêts 145.
- Zéligson, frères, nég. horlog.,
N.-Droz 150.
- Zeller, C., can. chais., Ind. 28
- Zellmeyer, Alb., horl., Parc 77.
- Zellweger, C.-Virg., prof. mus.,
r. H.-de-Ville 33.
— Vve, s. prof., H.-de-V. 33
- Zeltner, Chs, commis postal,
Jura 6.
— G., commis post., Jura 6.
— Jos., domest., Fr.-Courvoi-
sier 24a.
— Joseph, Vve, md légumes,
Collège 8a.
— Mathilde, instit., Jura 6.
— Pre, m. grav., Jura 6.
- Zeltner et Cie, m. graveur,
Jura 6.
- Zeltner-Boillat, Arn., graveur,
Jura 6.
- Zemp, Ida, régl., Parc 75.

- Zemp, Jean, secrets Parc 78
 — Lina, poliss., Parc 78
 — Pl. Vve, mén., Parc 75.
- Zemp-Perrenoud, Lsc, journ.,
 Fleurs 15.
- Zessiger, Alf., émail., Numa-
 Droz 133.
- Zeugen, Germ., ressorts, Numa-
 Droz 58.
- Zibach, Chs, horl., Prog. 17.
 — Ftz, nickel., Fleurs 3.
- Zibach-Andrié, Chs, horlog.,
 Progrès 17.
- Ziegler, Andréas, cordonn., A.-
 M.-Piaget 1.
- Zigerli, Ch., Vve, Doubs 13.
- Zilke, Ern., taill., Est 16.
- Zimmer, Jac., s. prof., pass. de
 Gibraltar 2b.
- Zimmermann, Chs. Alf., café-
 brasserie, Charrière 73.
 — Chs, commis, T.-All. 105.
 — Chs-Aug., public., Léop.-
 Robert 142.
 — Ed, conc., Charrière 102.
 — E., ag. droit, Pl. Neuve 6.
 — Fçois, conc., Parc 116.
 — Fritz, boît., Chapelle 13.
 — Michel, man., Puits 21.
- Zingg, Arn., commis, Jura 4.
 — Aug., guill., Jura 4.
 — Chte, aig., Terreaux 2.
 — Julia, dll mag., Numa-
 Droz 13.
 — Mina, polisseuse aciers,
 Jura 4.
- Zingg-Ryser, Pl., commis,
 Al.-M.-Piaget 21.
- Zingrich, Chr., ress., A.-Marie-
 Piaget 51.
- Zino-Isely, Amédée, commis,
 Numa-Droz 165.
- Zisset, Alb., café-brass., Ver-
 soix 1.
- Zisset, Ed., chauff. auto Ver-
 soix 1
 — Rod., décollet (ménage)
 Ravin 13.
- Zollikofer, Arn., ing. trav. pub.,
 Tourelles 65.
- Zollinger, Anna, Vve, magas.,
 aliment., Progrès 105.
 — Chs, mécan., Nord 129.
- Zona, Albin, gyys., Côte 8.
- Zozi, Jean, entrepreneur,
 Commerce 55.
 — Laur., arch., Charr. 35.
- Zuber, Béat, ress., Serre 38.
 — Vve, journ., Crêt-Rossel 9.
- Zuberbuhler, Alf., représent.,
 Serre 8.
- Zuger, Mme, E. m. coiff.,
 Balance 14.
- Zuger-Thönen, Eug., m. coiff.
 Balance 14.
- Zulauf, Emma, journ. Paix 75.
 — Gottf., grav., Paix 75.
- Zumbrunnen, Alcide, ressorts.
 Parc 7.
- Zumsteg, Hri, mécanic., Numa-
 Droz 41.
 — Hri, mécan., Sorbiers 25.
 — Marg., taill., Sorbiers 25.
- Zumsteig, Osc., régl. Al.-M.-
 Piaget 17.
 — Ros., mén., Al.-M.-Piag.
 17.
- Zumstein, Arn., fab. cadrans,
 Doubs 11.
 — Fern., prof. piano. Doubs
 11.
 — Gottf., boît., Grenier 45.
- Zumkehr, André, pivot, N.-
 Droz 131.
 — Alb., ferblant., r. Hôtel-
 de-Ville 38.
 — Herm., colp., Serre 99.
 — Vve, journ., r. H.-de-V. 38.

- Zumkehr-Montandon, Chte-
J., T.-Allemand 1.
- Zünd-Grisel, Chs, men., rue
Hôtel-de-Ville 38.
— Bertha, creus., Promena-
de 12.
- Zurbuchen, Chs, emp. J.-N.,
Commerce 119.
— Ele, fondeur, Parc 70.
— Elis., Vve, m. œufs. Fritz-
Courvoisier 31.
— G., fum., r. H.-de-Ville 59.
— Jean, mag., Jaq.-Droz 37.
— Js, mag. alim., Numa-Droz
126.
— Ls, achev., N.-Droz 126.
— Pl, empl., Jaq.-Droz 16.
— Pl, pend., Charrière 64.
- Zürcher, Arn., épicerie, Fritz-
Courvoisier 58.
— Anna, journ., N.-Droz 45.
— Arm., parquet., Succès 5.
— Chs, rem., Est 27.
— Chs, sec., Est 27.
— Elise, taill., Succès 5.
— Ele, empl., Pl.-Mars 10a.
— Ele, remont., Succès 5.
— Ele, port., Parc 33
— Vve E., journ., D.-Jean-
Richard 43.
— Emma, mén., D J.-Rich. 43
— G., horl., Fleurs 7.
— Lina, ébauches, Temple-
Allemand 95.
— Marthe, taill., Fr.-Cour-
voisier 58.
— Math., régl., Fr.-Courv. 58.
- Zurcher, Rosa, horl., Parc 89
— Ros., doreuse, Fleurs 5.
- Zurlinden, Fritz, commis. N.-
Droz 91.
- Zuttel, Rosa, mén., N.-Droz 33.
- Zutter, Jean, horl., Léop.-Ro-
bert 61.
— Lse, Vve, mén., L.-Rob. 61
- Zwahlen, Cécile, dem. magas.,
Charrière 33.
— Eug., empl. comm., Char-
rière 33
— Ges, institut., Dd-Pierre-
Bourquin 9.
— Jeanne, commis, Côte 9.
— Julie, Vve, régl. Numa-
Droz 35.
— Rosa, taill., Léop.-Rob. 3.
— Sam. conc., L.-Robert 3.
- Zwahlen-Bandelier, Pl, boul.,
Nord 52.
- Zwahlen-Dubois, Em., fonct. po-
lice hab., Charrière 33.
- Zwahlen-Sandoz, Ch., négoc.,
Côte 9.
- Zweifel, Jean, architecte, p.
Gibraltar 2b.
— Rosa, s.-femme, Parc 35.
— Suz., s. prof., Parc 35.
- Zweigart, Louis, horlog., Cha-
pelle 23.
— Ls, emboit., Est 14.
- Zysset, Fréd., méc., Rocher 21.
— Irma, mén., Jardinets 17.
— Jâmes, mécan., Jardin. 17.
- Zysset-Voirol, Bert., méc., Jar-
dinets 17.

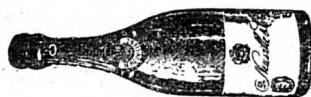

„SWISS CHAMPAGNE“

Vins mousseux
DE NEUVILLE & C^{IE}
COLOMBIER (Suisse)

GROS

COMESTIBLES

DÉTAIL

SEINET FILS

NEUCHÂTEL

4-6-8 Rue des Epancheurs

Maison fondée en 1798

Poissons du lac □ Marée Volailles □ Gibier

Grand assortiment de Conserves Alimentaires
de premières marques

———— Spécialités anglaises ————

Champagnes-Vins fins - Liqueurs - Spiritueux
Vins français maison Guichard Potherer & Fils
Biscuits - Fruits secs - Fromages fins

BOUCHERIE MODERNE

◆◆ Seinet Fils ◆◆

NEUCHÂTEL

5 Rue de la Treille et Rue du Seyon 24

Importation directe de viandes congelées d'Australie et de République Argentine

Bœuf, Veau, Mouton, Agneau

Grandes Installations frigorifiques

☞ Fabrique de Glace ☞

La maison se charge de toute expédition au dehors, par poste et chemin de fer. Envoi prompt, emballage soigné.

Chèques et Virements postaux IV No 88

Téléphone 71

Télégrammes: Seinet Neuchâtel

Transports pour tous Pays
Ackermann Frères

Rue d'Italie, 1 GENÈVE

MAISON FONDÉE EN 1820

Téléphone 15 et 55

Camionnages
Expéditions pour tous pays
DÉMÉNAGEMENTS

Terrestres & Maritimes

Garde-Meubles Modèle pour la garde des mobiliers,
tapis, tableaux, etc.

Salle d'Exposition et de vente d'objets d'art, Mobi-
liers d'occasion, etc.

Agence Internationale de Voyages. — Billets simple
course, aller et retour, circulaires et combinés
pour tous les pays du monde I, II et III^e classe

Agents de toutes les grandes-compagnies maritimes
Billets pour: l'Amérique, l'Afrique, l'Australie,
la Chine, le Japon, l'Algérie, Tunisie, Egypte,
etc. I, II et III^e classe.

Wagons-Lits. — Places pour trains du luxe. Billets
pour Sociétés.

Coupons d'Hotels. — Voyages particuliers à forfait
et Ecoles.

Banque Cantonale Neuchâteloise

*SIÈGE CENTRAL à Neuchâtel, Faubourg de l'Hôpital, 20
Succursale à La Chaux-de-Fonds, rue du Marché, 4 et 6.*

*Agences au Locle, Place du 1er Août,
à Fleurier, Couvet, Cernier et aux Ponts-de-Martel.
Correspondants dans toutes les communes du Canton*

La **BANQUE CANTONALE NEUCHATELOISE** traite toutes les opérations de banque.

Elle ouvre des **comptes-courants** débiteurs et créditeurs.

Elle fait des **prêts** sur hypothèques, sur cédulas et sur billets.

Elle délivre des **bons de dépôt** à 1, 2, 3 et 5 ans. Ces bons sont émis au porteur ou nominatifs et pour n'importe quelle somme; ils portent intérêt dès le jour du versement.

Elle reçoit les dépôts sur **livrets d'épargne** à 4 % l'an jusqu'à Fr. 5000.—, cette somme pouvant être versée en une ou plusieurs fois.

Elle vend des **timbres-épargne** à 20 centimes, à 50 centimes et à 1 franc; ces timbres sont délivrés par les caisses de la Banque et par les dépôts établis dans toutes les localités du Canton.

Elle émet des **obligations foncières** 4 % en titres de fr. 500.— munis de coupons semestriels d'intérêt, au pair et intérêt couru.

Elle s'occupe de la **gérance de fortunes** et soigne l'**achat, la vente et la garde de titres** à des conditions très modérées.

Elle fait le commerce des **matières d'or, d'argent et de platine.**

Elle négocie les **monnaies et billets de banque étrangers.**

Elle délivre des **chèques et lettres de crédit** sur toutes les villes importantes du globe.

Elle loue dans ses chambres d'acier des compartiments de

COFFRES-FORTS

pour la garde de titres, bijoux, objets précieux de toute nature.

Adresses professionnelles

HORLOGERIE

Ce chapitre contient les adresses essentielles de l'Horlogerie, celles de la fabrication. La nomenclature complète des adresses horlogères se trouve dans l'INDICATEUR DAVOINE concernant l'Horlogerie suisse, volume de 850 pages, édité par nous, A. GOGLER, (S. A.) et auquel nous renvoyons les intéressés pour les renseignements, très détaillés.

Fabricants d'horlogerie

- Abrecht et Cie, N.-Droz 9.
Aubry-Schaltenbrand, Fcis,
Léop.-Robert 74.
Avtchounski, K., Parc 81.
Bähler, L., Succès 5.
Bærtschi, Aug., Nord 147.
Baillod-Perret, Pl. Nord 87.
Balanche, A., A.-M.-Piaget 45.
Baumann, H., Parc 47.
Baume et Cie, T.-Allen. 31.
Bellak, Julius, L.-Rob. 26.
Benguerel, Ges, J.-Brandt 4.
Bernard-Bonsack, J., Chap.23.
Bessire, Hri, Temp.-Allem. 87.
Beyersdorf, frères, Parc 112.
Bloch, Jles et frères, L.-Rob.68.
Bloch et fils, Léop.-Rob. 62.
Bloch, les fils de Michel, L.-
Robert 90.
Blum, Maurice, Parc 116.
Blum, S., courtier, Parc 92.
Blum-Brandt, Ele, Doubs 169.
Blum-Schwob, J., N.-Droz 152.
Blum frères, Parc 107.
Blum et Cie, Serre 65.
Bolle-Michaud, V., Doubs 119.
Bonsack, L., fils, Chapelle 23.
Bourquin, C.-A., Fleur. 18.
Bourquin et Känel, Paix 17.
Bourquin-Vuille, A., Nord 75.
Braillard, G., Léop.-Rob. 58.
Braunschweig, les fils de L.,
Paix 153-155.
Braunschweig et Cie, Paix 19.
Breguet, Léon, David-Pierre-
Bourquin 11.
Breitling, Léon, Montbrillant 3.
Breitmeyer, J.-C., Parc 33.
Buffat, Eugène, N.-Droz 84.
Buess et Gagnebin, Doubs 165.
Cie Nomis (S. A.), Parc 8.
Cie des montres Invar, rue du
Commerce 11, 13 et 15.
Châtelain, Léal et Cie, Régio-
naux 11.
Clémence frères et Cie, Croix-
Fédérale 2.
Comptoir général de vente de
la montre Roskopf, Vve Ch.-
Léon Schmid et Cie, S. A.
Temp.-Allem. 45.
Couleru-Meuri, Eug., Jaquet-
Droz 47.
Courvoisier L. et Cie, Pont 14.
Debrot, Paul, Parc 45.
Degloutois, H.-V., r. de l'Au-
rore 11. Spéc. : genres angl.
Délévaux, Nestor, Parc 45.

De Limoge Ch., rue Numa-Droz 37.
 Didisheim Luc., Serre 59.
 Didisheim. H.-Alb., Parc 137.
 Dimier frères et Cie, L.-Rob 24.
 Ditesheim, L.-A., et J., Parc 117.
 Ditisheim et Cie, succ. de Maurice Ditisheim, D.-J. Rich. 44.
 Ditisheim-Goldschmidt, Fils et C^e, Léop.-Robert 58.
 Dreyfuss, E. fils, L.-Rob. 26.
 Dreyfuss, M. P. et Cie Serre 106.

PAUL, DITISHEIM, Parc 9 bis.

GRAND PRIX

Exposition Universelle
 Paris 1900

Médaille d'or (La plus haute récompense)
 Genève 1896



HORS CONCOURS, BRUXELLES 1897

145 PRIX AUX CONCOURS DE L'ÉTAT

PRIX GÉNÉRAUX DE

1897, 1898, 1901, 1902, 1904, 1905, 1906,
 1907, 1908, 1909, 1910, 1911.

PREMIER AUX CONCOURS CHRONOMÉTRIQUES

DE L'OBSERVATOIRE ASTRONOMIQUE DE NEUCHÂTEL

DE L'OBSERVATOIRE ROYAL DE KEW (LONDRES)

DE L'OBSERVATOIRE NAVAL DES ETATS-UNIS

PAUL DITISHEIM

FABRIQUE DE MONTRES D'OR ET DE PLATINE

SPECIALITÉS :

Chronomètres de bord, de marine et de poche.

Montres de précision pour Dames.

Montres décorées. Montres bijoux.

Dreyfuss, Marx et Co Léop.-Robert 58.

Dreyfuss, Moïse, L.-Rob. 14.
 Droz, Fritz.-Arn., Jaq.-Droz 39.
 Dubois, Alex., Grenier 41 g.
 Dubois, Emile, J.-Droz 60.
 Dubois, Ernest, Doubs 1.
 Dubois, Marc et Cie, Jacob-Brandt 8.
 Dubois, W.-A., Parc 65.
 Dubois-Peseux, Paix 31.

DUCOMMUN, CHARLES-ALBERT,
 Serre 20. (Achat et vente, commission; représentation : Indes anglaises, Etats-Unis, et Italie.)

Ducommun et Gøering, Nord 111.

Eberhard et Cie, L.-Rob. 73.
 Eggimann, frères, Tour. 31.
 Eigeldinger, A., fils Serre 34.
 Eigeldinger, Jacq., pl. Neuve 2.
 Engdahl, N.-P., Paix 107.
 Engel, A., Parc 112.
 Erlsbacher, E., L.-Rob. 73a.
 Etablissements Orosdi-Back, Parc 130.

Fab. d'horl. «Electa», Gallet et Cie, Jacob-Brandt 61.

Fabrique d'horl. «Election», Paix 153-155.

Fab. d'horl. Stabilis, Régionaux 11.

Fabr. «Vulcain», D.-J. Rich. 44.

Fath, Chs, Doubs 121.
 Fehrenbach, Théod., Parc 18.
 Fer, Donat, Chapelle 21.
 Fetterlé, Jules, Parc 69.

Franck, Chs, Jaq.-Droz 60.
 Gander, El. et fils, Nord 89.
 Geering, R. et Cie, Est 18.
 Gigon, Am., T.-Allemand 61.
 Gindrat-Delachaux et Cie, Parc 132.

- Girard-Perregaux et Cie (S. A.,
Tilleuls 2 et 4.
Girod, J.-C., Parc 67.
Godat et Cie, Bois-Gentil 9.
Gœring, Louis Vve, commerce
exportation, Paix 33.
Goetschel, Gasp., J.-Droz 60.
Goetschel, Marc, Serre 57b.
Goldenthal, David, L.-Rob. 90.
Gorgerat Ern., L.-Rob. 51a.
Græf, Otto, Serre 13.
Graizely et Cie, Parc 137.
Grisel, Louis, Paix 35.
Grosjean et Cie, L.-Rob. 22.
Grumbach, Jules, Parc 9ter.
Gutmann, A., Vve, J.-Droz 60.
Gutmann et Cie, L.-Rob. 73.
Guy, J.-A., Doubs 55.
Guy-Robert, P., Doubs 75.
Hæcker, Ad., Parc 110.
Half, N. et Co, Serre 106.
Hasler, J.-H., Paix 89.
Hauert, N., Terreaux 27.
Hauser, Alph., N.-Droz 171.
Hämmerly, Arm., L.-Rob. 26.
Held et Cie, Paix 107.
Hemmler, Paul, Progrès 59.
Henry et Thiébaud, Parc 51.
Hentzi, Alb., D.-J.Rich. 23.
Hess, Jos. Daniel Jeanrich. 43.
Hintzy, Ele, T.-Allemand 37.
Hirsch, Ach. et fils, Vigilant
Watch Manufact., D.-J.Rich.
21 et Commerce 13.
Hirsch, Adolphe, Sorbiers 15.
Hirsch, E.-Dan., Parc 24.
Hirschy, J.-A., N.-Droz 1.
Hœter et Cie, T.-Allemand 29.
Huguenin, Phil., Charrière 5.
Humbert-Ramuz et Cie, Léop.-
Robert 68.
Inauen-Perret, Ant., Jaquet-
Droz 11.
Jaques, Numa, T.-Allemand 35.
Jaquet et Girard, rue Neuve 1.
Jeanneret, Numa, Parc 78.
Jobin Justin, Grenier 41d.
Joly, Alph., Nord 209.
Joseph, Constant, L.-Rob. 73.
Junod, Jules, Tête-de-Ran 31.
Junod, fils et Cie, Promenade 5.
Juvet, Alb., L.-Robert 32a.
Keller, Louis, N.-Droz 33.
Kissling, Th., Nord 60.
Kilchenmann frères, Pro-
grès 127.
Klainer-Moritz, Serre 13.
Kleeblatt, D., spécialité : genre
allemand, Paix 31.
Kung-Champod et Cie, Gre-
nier 32.
Lesquereux et Cie, N.-Droz 14.
Leuba, Vve Hri, Pl. d'Armes 3.
Levaillant et Bloch, Léopold-
Robert 73a.
Lippetz, J. et Cie, Comm. 5.
Lugrin, A. et Cie, Comm. 17a.
Maire, Georges, Est 14.
Maire, Hri-Ls, T.-Allemand 87.
Marx, A. et Cie, L.-Rob. 58.
Matthey, Léop. Vve, r. Neuve 6
Matthey-Boillat, Aug., Crêt 24
Matthey-Jaquet, Pl, r. Neuve 9
Maurer et Cie, L.-Rob. 90.
Maus, Maurice, Balance 10a.
Meyer, Arthur, court., Léop.-
Robert 12.
Meyer, Hri, Parc 104.
Meyer, Jacques, les fils de, rue
Léopold-Robert 68.
Meyer, E., et Cie, L.-Robert 82.
Meyer, Georges, Léop.-Rob. 58
Meyer-Graber, C., Paix 87.
Meylan, Walter, J.-Brandt 4.
Meyrat, Paul, Envers 30.
Mœnig, Louis et Cie, Jacob-
Brandt 6.
Montandon, Paul, Doubs 157.
Montandon-Bandelier, Alph.,
Paix 87.

Moser, A. et Cie, L.-Robert 73.
 Mosimann et Cie, Nord 116.
 Nicolet, Marc, et Cie, Léopold-
 Robert 72.
 Nordmann, B. et fils, Léopold-
 Robert 64.
 Novelli, Hri, Crétêts 71.
 Nussbaum, Arn., Léopold-
 Robert 51.
 Obrecht, W., T.-Allemand 89.
 Oppliger, N., Serre 4.
 Otz, R., D.-J.-Richard 39.
 Pachter, D., T.-Allem. 83.
 Pantillon, Z., (grande sonnerie),
 Numa-Droz 31.
 Parel, J.-U., Temp.-All. 27.
 Pasche, Henri, L.-Rob. 58.
 Perrenoud, Z. et Cie, Régio-
 naux 11.
 Perrin, Victor, Vve, Léopold-
 Robert 78.
 Pétremand, James, Parc 130.
 Piétro (de) Phil., L.-Rob. 70.
 Picard et Hermann frères, Léopold-
 Robert 11.
 Picard, M., Rue Neuve 8.
 Picard et Cie, fab. Germinal
 Jaquet-Droz 43.
 Picard, les fils de R. et Cie, Léopold-
 Robert 109.
 Picard, Th. fils, L.-Robert 38.
 Plaat, Hugo, Léop.-Rob. 88.
 Reuche, Léon et fils, Prog. 43.
 Richard, James, Promenade 3.
 Ritschard, Al., Ravin 13.
 Ritschard, Donat., L.-Rob. 88a.
 Robert 82.
 Robert, Alf., Paix 107.
 Robert, Chs-Louis, Industr. 12.
 Robert et Cie, T.-Allem. 59.

Robert, Henri, 
 fils, Serre 34.
 Robert-Nicoud, A., L.-Rob. 40.
 Rode, W., T.-Allem. 89. Spé-
 cial. de petites montres anc.
 Rode Watch Co, Montbrill. 1.
 Rosen, Ch., L.-Rob. 82.
 Rosenblatt, M.-L. et fils, L.-
 Robert 82
 Roulet, Fritz, Parc 50.
 Roskopf, A. et Cie, Gren. 41g.
 Roskopf, F.-E., N.-Droz 84.
 Roskopf et Cie, (S. A.), Parc 2.
 Roskopf, Ls, (S. A.), Nord 73.
 Roskopf, W. et Co Régio-
 naux 11.
 Rosat, Ls, fils, N.-Droz 71.
 Rueff, Maurice, succ. de Rueff
 frères, Léopold-Robert 66.
 Rueff, L. et frères, Pr.-Mars 5.
 Rufenacht, Ch., Paix 59.
 Rufener, J., Parc 26.
 Rufener et Cie, Progrès 49.
 Russbach, Jules, Parc 60.
 Sagne-Juillard, L.-A., horlog-
 bijoutier, Léopold-Robert 38
 (Voir annonce p. encartée.)
 Sandoz, Adam., D.-P.-Bourq. 1.
 Sandoz, Georges-Jules. Léop.-
 Robert 50.
 Schaad, Jules, Grenier 43d.
 Schaedeli, Théod., N.-Droz 9.
 Schæffer, Ch., N.-Droz 59.
 Schaeffer, Pl, D.-JRichard 23.
 Schallenberg, Paul, Montbril-
 lant 18.
 Schlageter, Otto, N.-Droz 43.
 Scheimbet, Cont., L.-Rob. 49.
 Schlessinger, B., Marché 2.
 Schmidt, Vve de C.-L. et Co,
 (S.A.), Al.-Marie-Piaget 71.

GASPARD ULLMO 18, rue du Collège Téléphone
 Chaux-de-Fonds 282

J'achète toujours au plus haut prix du jour, chiffons, os, vieux
 fer, métaux, vieux caoutchoucs, etc.

Schmidt, Charles, Serre 83.
 Schmidt, Paul, Parc 8.
 Schneider, Ch., A. M. Piag. 28
 Schneider, James, N.-Droz 29.
 Schœpf, Jules-Ed., Paix 1.
 Schüpfer, Arn., Progrès 57.
 Schwarz, Paul, Paix 85.
 Schwob fils, Jaquet-Droz 45.
 Schwob frères et Co, r.
 N.-Droz 156.
 Schwob et Cie, Numa-Droz
 158.
 Silbermann, K., D.-J.-Rich. 43
 Seefeld, Paul, Parc 107
 Sincera Watch Co, Serre 20.
 Soc. « Electa », Gallet et Cie,
 Jac.-Brandt 61.
 Soc. d'horlogerie de Langen-
 dorf (succ.), Parc 110 .
 Soverein Watch Factory,
 Parc 69.
 Spahn, J., Parc 116.
 Stauffer, Son et Co, L.-Rob. 46.
 Steuer, Robert, L.-Robert 88.
 Study, fils, D.-JRichard 13.
 Taillard, Alc., Terreaux 16.

Taillard-Danoz, J.-V., Parc 64.
 Thiébaud, Albert, Charrière 99.
 Thiébaud frères, Pont 4.
 Tognetti, Chl.-Ad., N.-Droz 83.
 Tolck, Ern., Léop.-Robert 78.
 Traugott, M., et Cie, L.-Rob. 80.
 Turlin, Paul, Régionaux 11.
 Ulmann et Cie, Commerce 17a.
 Ullmann frères, Serre 10.
 Vaucher, Hri, Paix 3 bis .
 Vannier, D., T.-Allem. 63.
 Vermot, Paul, Paix 89.
 Vuille, Hri-Alb., Manège 14.
 Vuille, Ch.-Albert, Serre 15.
 Vuille, Gges-Alb., Doubs 67.
 Weber, E., Nord 170.
 Weber, Herm., Parc 31
 Weill, N., fils, Léop.-Rob. 90.
 Weil, Nathan, L.-Robert 72.
 Weil et Co, Léop.-Robert 40.
 Weiss, Henri, N.-Droz 2.
 Wilsdorf et Davis, Serre 7.
 Williamson Limited, H., Au-
 rore 5.

ENFIN! JE VOIS



**AVEC LES
 VERRES IENAPHAQUES**

OPTIQUE SCIENTIFIQUE

E. BREQUET

Successeur de Kroug

Serre 4 - La Chaux-de-Fonds

Maison de confiance garantissant à
 chacun des verres d'après ses yeux,
 sans augmentation de prix.

Ordonnances médicales

RÉPARATIONS

FABRIQUE LA MAISONNETTE,
WOOG, MAURICE, r. du Commerce 9. Spécialité de chronomètres, 18 à 22 lignes.

Wolf, Ph., rue du Parc 128.

Wuilleumier, Ed., Doubs 75.

Wuilleumier, Hri, Progrès 61.

Wuilleumier frères, N.-Droz 35.

Zehfuss-Matthey, Paix 85.

Zeligson frères, N.-Droz 150.

Zybach, Chs, Cure 2.

Zivy, frères, L.-Rob. 14.



Aiguilles (fab. d')

«UNIVERSO» S.A., N.-Droz 83

(Voir annonce page 509.)

MM. Ch. Aubert, Numa Droz 107.

G. Berthoud-Hugoniot, Progrès 51.

H. Bopp-Boillot, Parc 13

Montbrillant, rue Montbrillant 3.

Richardet, H.-A., Parc 60.

C.-A. Schmitt, r. d. Buissons 1.

Paul-E. Vogel, Numa-Droz 83-85,

Oscar Wirz, Grenier 28.

Bertschi, M., Parc 54

Bovy, Edouard, Nord 9.

Jeanrenaud, Vve et fils, Fritz-

Courvoisier 17.

MACQUAT, L., Fleurs 6a et Progrès 11.

PIFFARETTI-TISSOT, J., rue du Puits 27.

découpages et finissages de pièces d'horlogerie.

Wagnon, Ami, D.-JRichard 5.

Anneaux, couronnes, pendants

Balland et Cie, L.-Rob. 46.

CORNU & Cie, Parc 106.

Dépositaires exclusifs de la cour. à poussoir tubulaire brevet féd. 41 297.

Cuenot, E., r. N.-Droz 133.

Huguenin, & Cie, successeur Vve J. Huguenin-Girard, r.

Parc 8.

(Voir annonce page 510.)

Jeanrenaud, Ali, L.-Rob. 17a.

LA NATIONALE (S. A.) Parc 81.

Uebersax, Eug., Envers 35.

(Voir annonce page 508.)

Usine des Reçues, Grenier 18.

Duvanel, César, rue Hôtel-de-Ville 6.



Assortiments (fabrique d')

Bouelle L. Vve, N.-Droz 126.

Calame, Arn, ancre en tous genres, Paix 3bis.

Guinand, Gust., Progrès 57.

Jeanneret, Eug., Daniel-Jean-

Richard 37.

Jeanneret, Paul, T.-Allem. 59.

(Voir annonce page 516.)

Jeanneret-Wespy, L., Jardinet 9.
Lambert, Auguste, Placed'Armes 1-bis.
Bron, Sophie, ellipses, Parc 79.
Gruet, Louis, Chapelle 12.

Balanciers compensés (fab. de)

Fabrique suisse de balanciers, Serre 15.
Labourey, Vital, Côte 14.
Renaud, Louis, Paix 19.
Société des Fabriques de Spiraux réunies, Serre 15. Balanciers compensateurs Guillaume.
HUGUENIN & JAQUET, Les Ponts

Boîtes

Voir monteurs de boîtes

Bureaux techniques



Schoechlin, H., D.-J.-Rich. 13.

Cadrans émail (fab. de)

Biéri, Numa, N.-Droz 55.
Breit frères, Doubs 117.
Calame-Sulzberger, L., Parc 43.
Chochard, Aug., L.-Rob 88a.
Dellenbach-Liechti, Louis, Charrière 29.
Droz, Arm., Progrès 68.
Frey, L., Nord 27.
Girard, Ferd., N.-Droz 41.

Girard, Léon, F.-Courv. 20.
Jeanneret, Albert, Ravin 11.
Jeanneret-Kunz, E., Paix 76.
Jeanneret-Perret, E., Doubs 169.
Jeannin, Pl, Granges 14.
Jeannin, Ch.-Arm., Fuits 15.
Landry-Seiler, J., Grenier 41e.
L'Eplattenier, Pl. Gibralt. 12.
L'Eplattenier, Z., Fleurs 9.
Montandon, F., Terreaux 16.
Montandon-Calame, A., Nord 113.

Nicolet, Numa et fils, Jardinet 3.
Pellaton, Alb., A.-M.-Piag. 32a.
Perregaux, Pl, Doubs 137
Richardet, H.-A., Tourelles 25.
Robert, Ed. L.-Robert 88a.
Robert, Louis fils, Nord 63.
Rochat-Wyss, Vict., Tuileries 30
Rossel, Aug., Moulins 3.
Rufenacht et Cie, Terreaux 33.
Siegenthaler, Gottl., Terr. 8.
Wirz-Diacon, Chs, Promen. 6
Spécialité fondants en tous genres.

WYSS, J., FILS, Doubs 89.

(Voir annonce page 512.)
Graizely, Achille, T.-Allem. 53.
Perçage de cadrans, coup. et rapp. de sec., phas. de lune

Cadrans métal (fab. de)

Augsburger, Léon, Moulins 4.
Dubois, Gges, Industrie 2.
Faivret, W., Parc 44.
Girard, Edmond & Cie, Numa-Droz 100. Spécialité d'heures émaillées.
Girard, H., Temple-Allemand 137-139.

Imer, Aug., fils. (or et argent),
Progrès 22.

Jeanneret, Louis, Doubs 51.

Cad. arg. mét. en t. genr.
cadrans bossés et cartouches.
écussons, variétés de dessins
et couleurs, sujets reliefs, tra-
vail soigné.

Lemrich, Guinand & Cie, Temp.
Allemand 1. — Spécialité
cadrans inaltérables et heu-
res ineffaçables.

Méroz-Furst, L., T.-Allem. 47.

Perrin, Ad., Rocher 18.

Richardet, H.-A., Tour. 25.

Steiger, Jacob, Doubs 171.

Widmer, J.-H. Manège 14.

Cercles (fab. de)

Belrichard, Hri, Progrès 22.

Jacot, Pl-Ern., N.-Droz 57.

Lamarche, Edouard, Parc 29.

Cercles d'agrandissement,
Cache-poussière et sertissu-
res de cadrans. Spéc. en tous
genres.

Py, Georges, J.-Droz 9.

Creusets

Etablissement métallurgique de
Vienne (Isère), Serre 40.

Hochreutiner et Robert, succ.

Défer, A. et Cie, Progr. 15a.

Michaud, Albert Serre 18.

Sandoz fils et Cie, rue Neuve 2.

Cuvettes (fab. de)

Anderegg-Favre, A., Parc 70.

Bauer, Ch., N.-Droz 43.

Courvoisier, Fz, Vve, Progr. 73.

Debrot, J. et Cie, Envers 12.

Lehmann, Osc., A.-M.-Piag. 53

Papa, Jean, Serre 49.

Portenier, frères, J.-Droz 31.

Portenier, Fritz, Puits 27

Wuilleumier-Calame, G., Valan-
vron 2.

Déchets d'or et d'argent

Bureau du Contrôle, Serre 58.

Banque cantonale neuchâte-
loise, Marché 4—6.

Banque Perret et Cie, L.-Rob. 9.

BANQUE PURY & Cie, Neuve 18.

Banque Reutter et Cie, L.-Ro-
bert 10.

Blum, Jules, Serre 89.

Borel-Calame, Gges, Paix 76.

Courvoisier, L., Serre 61.

Etablissement métallurgique de
Vienne (Isère), Parc 41.

(Voir annonce page 450.)

Fabrique de boît. de mont. or,
succ. de Perret (Fritz) et Cie,
(soc. anon.) achat, Doubs 85.

Hochreutiner et Robert, succes-
de Défer, A. et Cie, Progr. 15a.

(Voir annonce page 514.)

Michaud, Albert, Serre 18.

(Voir annonce page 508.)

Perrin-Brunner, L.-Robert 55.

Usine des Reçues, Grenier 18.

Usine genevoise de dégrossis-
sage d'or, r. du Commerce 9.

Décolletages (fab. de)

Hagmann, Probst & Cie, Parc 41

(Voir annonce page 578.)

Dorages et oxydages

Aeschlimann, Ernest L. Rob. 38a

(Voir annonce page 578.)

Annibal, Galla, Tourelles 45.
 Augsburg-Houriet, Doubs 65
 Barbey, Léa, Mme, roues, N.-
 Droz 96.
 Brunisholz-Kohler, R., mouv.,
 Alex.-M.-Piaget 67.
 Buchwalder-Bregnard, Elise,
 Nord 170.
 Burri, Rod., Industrie 19.
 Chopard et Cie, Paix 39.
Degoumois et Perrenoud, rue
 du Doubs 127.
 Droz, Em., Parc 77.
 Ducommun-Pécaut, J., Gre-
 nier 41f.
 Faivret, Walther, Parc 44.
 Fischer, Cécile, roues, N.-
 Droz 53.
 Flury-Bucher, Vve, J. Jaquet
 Droz 29.
 Fuchs-Stalder, Emma, Pont 21.
 Gerber, Vve A., Puits 15.
 Graber, Gottf., Envers 30.
GUENIN, SŒURS, N. Droz 145.
 Spécial genres soignés, do-
 rages mat.
 Guex et Prior, H.-de-V. 61.
 Gusset-Tolch, G., mouvements
 et roues, Numa-Droz 94.
 Hirschy-Russer, Mlle, Progrès
 15.
 Howald, Vve, Progrès 13.
 Huggler, Jacob, Progrès 61.
KOHLER-BARBEY. Ch., Léopold
 Robert 30.
 (Voir annonce page 516.)
 Leuba, Georges, Serre 49.
 Loosli, Fritz, Temp.-Allem. 79.
 Méroz, Arn., Vve, Charrière 3.
MEYER, EMMA, Mme, Parc 6.
 Meylan, Emile, Rocher 21.
 Pfister, Edouard, Ronde 28.
 Pfister, Georges, Pl. d'Arm. 4a.
ROCHAT-COLIN, J., Doubs 61.
 Ruhier, Elisa, Industrie 22.
 Schaller, Jules, Progrès 17.

SCHNEIDER-CLERC, H, Parc 103
 Atelier spécial de nickelage
 et argentage pour la grande
 pièce, objets de ménage, etc.
 Urlaub, Anna, Mme, Balance 12.
 Vuillet, Joannès, Parc 107.
 Von Almen, Anna, Parc 21.
 Walzer, Adèle, Vve Progr. 2.
 Weber, Alb., N.-Droz 135.

Ebauches

Châtelain, A., Numa Droz 91.
 Châtelain, A., Léop.-Robert 3.
 représ. de la fabriq. Hahn,
 Ch. et Cie, au Landeron.
 Leuba, C., Succès 6, repré-
 sentant de la fabr. Manzoni
 fils et Cie, Arogno (Tessin).
 Neeser, F., T.-All. 83, repré-
 sentant de Ed. Kummer, Bett-
 lach.
 Piron, Alex., Numa-Droz 115.
 Robert-Rosselet, Mme, Léop.-
 Robert 49, dépôt de la fab.
 de Sonceboz.

Emailleurs s. fonds de boîtes

Aurée, N.-Droz 14a.
 Chapuis, Art., Al.-M.-Piag. 21.
 Droz, Auguste, Parc 72.
Colomb. Henri, Parc 66
 (Voir annonce page 507.)
DUBOIS-SENGSTAG (Mais.), N.-
 Droz 12.
 Ducommun-Robert, G., Doubs
 167.
 Ducommun-Robert, P., Stand 6.
Faivret, Walther, Parc 44.
Gindrat. Louis, Numa Droz 14a
 (Voir annonce page 507.)
 Jaquet, Ern., Puits 14.
Jeangros, M.-A., Parc 69.
 Voir annonce page 518)

- Kunzer & Cie.** Doubs 115.
(Voir annonce page 578)
MOTTAZ, TH., N.-Droz 14 a.
(Voir annonce page 507.)
Tiguet, Paul, Parc I.
Reguin-Ducommun, Ls-Ern.,
T.-Allemand 89.
Sémon, Ad., Progrès 95.
(Voir annonce page 508)
Wyss, Herm., Industrie 12.
Wyss, J., fils, Doubs 89.
(Voir annonce page 512.)

Essayeurs-Jurés

- Bureau de contrôle, Serre 58.
Courvoisier, L., Serre 61.
Hochreutiner et Robert, rue
du Progrès 15a.
(Voir annonce page 514)
Michaud, Albert, Serre 18.
(Voir annonce page 508)
Usine métallurgique de Vienne,
(Isère), rue de la Serre 40.
(Voir annonce page 450)

Fournitures d'horlogerie

- Flury, Jean, L.-Robert 84.
Frاندelle, E., Paix 13.
GORGERAT, ERNEST, Léopold-
Robert 51a.
Jeanneret, Chs, Numa-Droz 63.
KREUTTER, U., Jaquet Droz 32.
(Voir annonce page 511)
LE GLOBE (S. A.), N.-Droz 170.
Maisons réunies :
Bégnelin, Piaget et Cie.
Brodbeck-Hugoniot & Schanz frères.
Matile et Rothlisberger, Promé-
nade 8.
Picard, Henri et frère, Léop.-
Robert 12.
Salzmann, Charles, Nord 87.
Vuille, Chs-Alb., Serre 15.

Magasins de fournitures

d'horlogerie

- Bo
Haldimann, Etienne, Serre 79.
(Voir annonce page 518)
Hummel, W., fils, Léopold-
Robert 53.
Maire, Albert, Parc 52.
NICOLET-CHAPPUIS, A, succ. de
Ducommun-Bangueret Serre
3.
Perrenoud et Ludy, Parc 39.
Sandoz Fils et Cie, Rue
Neuve 2.
Schneider, Albert. F.-Courv. 3
(Voir annonce page 510)
Vuitel-Gabrie, Th., Paix 49.
(Voir annonce page 578)
Société des fabriques de spiraux
réunies, Serre 15.

Divers

- Brandt, Luc, (diam.) Serre
81.
Clerc, U., pilerie d'émail,
Léop.-Robert 155
(Voir annonce page 564.)
Dumont, A. et fils, fabricants
de brucelles, Cr.-Rossel 11.
Dumont-Fraisard, C., (vis), Ban-
neret 4.
Etablissement métallurgique de
Vienne (Isère). Serre 40.
(Voir annonce page 450)
Courvoisier, L., (diam.), Serre
61.
Hochreutiner et Robert, Progr.
grès 15a. Diamantine et Do-
rure.
(Voir annonce page 514)
Hubscher, Emile, (diam.), Gren.
24.

Rosat, Ls. fils, huile Sine Dolo
N.-Droz 71.
Wilckes, J., aciers et métaux,
Parc 129.



Galonné (fabrique de)

Brischoux, E., Crêt 18.
Usine des Reçues, Grenier 18.

Graveurs et Guillocheurs

AURÉA (S. A.), Bureau Léopold
Robert 82.

(Voir annonce page 507.)

AMEZ-DROZ, JULES & FILS, rue
du Parc 83.

Arc, rue du Grenier 30.

Arnould, Alph., Parc 128-130.

Bälmer, Ed., H.-de-Ville 1.

Bandelier, Jean (lettr.), Gibr. 5.

Barraud, John, Léop. Rob 73a.

(Voir annonce page 507.)

Benguerel, Elise, J.-Brandt 4.

Bickart, Félix, N.-Droz 66 bis.

(Voir annonce page 507.)

Bihler, Henri, Grenier 34.

Binggeli, Alb., Gibraltar 4.

Blanc, J.-Aug., Progrès 129

Böhnlen, Victor, Progrès 5.

Bohner, Emile, Pr.-Mars 4.

(Voir annonce page 507.)

Bonnet, Jos., N.-Droz 149.

Borel-Calamé, G., Paix 76.

Bonifas. Ch. & Cie, Parc 66.

Brandt, Eug., Nord 29

Brandt et Hirschy, Charrière 37.
(Voir annonce page 507.)

Brandt C & Hirschy J., Numa
Droz 2.

(Voir annonce page 507.)

Braunschweig, D., L.-Rob. 11

(Voir annonce page 507.)

Bregnard, J. Alb., Paix 91.

(Voir annonce page 507.)

Bregnard-Honsberger, J., Ron-
de 9.

Breit, Alb., Charrière 37.

(Voir annonce page 507.)

Bulard, Antony (lettres et gui-
chets, Doubs 123.

Calame, Gustave, Parc 94.

Calame, Julien, N.-Droz 10.

Châtelain, Lucien (lettres), N.-
Droz 51.

Chatelain, B. et Cie, Premier-
Mars 16.

Châtelain-Humbert et fils, T.-
Allemand 79.

CHOPARD F., rue Léopold-Ro-
bert 26, graveur-spécialiste,
Poinçons-Clichés.

Christen-Ruch, G., Parc 30.

Costet, E., Jaq-Droz 54.

Decarro, Félix, Paix 87

(Voir annonce page 507.)

Diacon, Jules, Ravin 1.

Ding, Georges, Léop. Rob. 73a.

(Voir annonce page 507.)

Droz, Ernest, Progrès 127.

Droz, Léop., N.-Droz 120.

Droz, Victor, Sorbiers 17.

Dubois-Gerber, Marie, Parc 85.

Dubois-Marchand, E., rue du
Doubs 77.

Spécial. de guillochés bassi-
nés.

Duchêne, Jean, T.-Allem. 112.

Ducommun, August, Parc 81.

Ducommun, Ls-Adolphe, (let-
tres) N.-Droz 94.

Egè et Accola, Doubs 97.
(Voir annonce page 507.)

Etienne, Adolphe, Parc 81.

Fallet, Ed., Montagne 38e.

Fallet, Louis, Paix 87.

(Voir annonce page 507.)

Fassnacht, Emile, Nord 155.

Favarger, Charles, Doubs 101.

Favret, Gentil et Cie, Premier-Mars 6.

Fehr frères, Prem. Mars 12

Frei, Wintsch et Cie, Signal 8.

Fuchs, Achille, Nord 73.

Gabus, Auguste & fils (lettres)
Doubs 31.

Gentil, Antoine, Temple-Allemand 49. Décor. et poliss. de cuvettes en tous genres. Spécialité de cuvettes or, soignées, médailles Mates et polies. Frappe de médailles. — Téléphone 298.

Gentil, Vital, Serre 5.

Giauque, Camille, Parc 44.

Giauque, Emile, Parc 64. Lettres, Coqs Cuv. or, argent, métal, platines. Mouvements. Plaques acier. — Ouvrage soigné.

Girarclos, frères, Charrière 12.

Glatz, Armand, Parc 7.

Gostely, Alb., (acier), Prog. 7.

Grandjean, Will., Doubs 97.

(Voir annonce page 507)

Grosjean-Redard P., Léopold Robert 73a.

(Voir annonce page 507)

Guenot, Ch.-Ls, Doubs 55.

Guenot, Paul, fils, Nord 63.

Guggisberg, A., Bellevue 19.

Guinand, Schafroth et Cie, rue Neuve 16.

(Voir annonce page 510)

Haldimann-Cart, Vve et fils, (lettres), Granges 7.

Haldimann, Oscar et Cie Dd.
Pre Bourquin 19.

HALLER & LUTZ, Progrès 59.

Harder, Jacob Paix 49.

Hauter, H.-Alb., r. des Bois 2.

Heng, Aug. V.-Cimetière 3.

Heng-Tissot, Ch. Charrière 5.

Henry, Ch. fils, Nord 165.

Humbert, Louis, N.-Droz 10.

Jacot-Paratte, Arn., Progr. 49.

Hoffmann et Mathez-Prévoist,
Parc 98.

(Voir annonce page 507)

Jeanneret, Camille, Doubs 51.

Jeanneret et Marguerat, N.-Droz 39.

Humbert-Droz, Alex., Léopold Robert 73a.

(Voir annonce page 507)

Jeanneret-Loze, Charrière 26.

Jeanneret, Edgar, Beau-Site 3.

Jeanrichard, Alc., et fils, Charrière 2bis.

Jeannin-Robert, Loge 5a.

Jung, Ph., Doubs 23.

Kaiser-Droz, Ch., Epargne 4.

KLINGER, ALBERT, N -Droz 60
(Voir annonce ci dessous.)

Klopfenstein et Guinand, Moulins 5.

Köhler, Léopold, Doubs 65.

Köhli, Fritz, Terreaux 28.

Kunz, Léon, Parc 77.

La Moderne, Tourelles 39.

Landry, Alb., Envers 16.

Landry, Charles, Parc 86.

Landry et Renk, Cure 2.

**Gravure et Polissage de cuvettes
or, argent et métal
Cache-Poussière**

A. KLINGER

60, rue Numa-Droz 60

LA CHAUX-DE-FONDS

Téléphone 14.42

- Laplace, J., Parc 30.
 Leuthold, Ed., N.-Droz 78.
 Lœffel, Jean (acier), Nord 63.
 Masson, Gust. et fils, Terr. 12.
Mathey, Alix., Paix 87.
 (Voir annonce page 507)
 Matthey, Ed. et fils, Prog. 37.
 Matthey-Doret, F., Doubs 157.
 Mayer, Ch., Nord 155.
 Mistelli, A., Progrès 20
 Mistely, Oscar, Jaquet-Droz 27.
 Spéc. d'émaux rich. et nouv.
Muster, Emile, Serre 91.
 (Voir annonce page 507)
 Nussbaum et Von Gunten.
 Progrès 129.
PAREL, LEON, Charrière 37.
 (Voir annonce page 507)
PELLATON, L., N. Droz 131.
Perdrix, Ch. et FILS, Alex.-M.-
 Piaget 69.
 (Voir annonce page 507)
 Perrenoud, Emile, Numa-
 Droz 5.
 Perret-Gentil, Alf., Parc 89.
 Perrin, Em., cisel., Gren. 41 c.
 Pigeon, Chs, N.-Droz 129.
Piroué, A., Serre 91.
 (Voir annonce page 507)
 Racine, L.-Léon, Charrière 22.
 Rebmman, C., Doubs 155.
 Reguin, Ls, Grenier 33.
 Robert, Chs, Progrès 16.
 Robert, Ele et fils, Prog. 11.
 Robert, Paul, Rocher 21.
 Robert-Hæfeli, Marcel, Léop-
 Robert 18.
 Rossel, Auguste, N.-Droz 131
 Rosset, Henri, N.-Droz 53.
 Rouiller, Léon, Succès 13.
 Rozat, Tell, Doubs 97.
RUBATTEL & WEYERMANN,
 Léop.-Robert 73a.
 (Voir annonce page 507)
- S. A. de Gravure et décoration
 artistique, Doubs 135.
 Sandoz et Droz, Charrière 6.
 Salzmann, A., Stand 10.
Scharpf-Maire et Cie. Nord 59.
 (Voir annonce page 507)
 Scheidegger, Fr., Progrès 63.
SCHIELE, Aug., marques de ta-
 briques. Poinçons. Etampes.
 Plaques à décalq. Poinçons.
 pour paillons. Clichés. etc.—
 Spéc. de frappe p^r cuvettes.
 Doubs 131.
 Schlée frères, rlle Repos 5.
SECHEHAYE, ARTHUR, Numa-
 Droz 56.
 Spécial: décorat. et poliss.
 de cuvet. en tous genres,
 Cuvettes, Médailles, etc.
Soguel, Jacques & fils, P. Neuve 2
 Spéc. Rayons sur boîtes mon-
 tées et décors en tous genres.
 Spinner, Ami, L.-Rob. 32.
 Stauss-Chopard, Industr. 24 : f
Stegmann. Alb., Paix 87.
 (Voir annonce page 507)
 Stegmuller, R., Daniel-Jean-
 Richard 60.
Studer, Fritz, Serre 91.
 (Voir annonce page 507)
 Thiébaud-Sterky, Paul-A., rue
 Puits 16.
 Thurban, Louis, T.-Allem. 71
 Tripet, frères, Progrès 31a.
 Veuve, Ed. et fils, (lett.), Gre-
 nier 41f.
 Von Gunten, Hri, Sorbiers 13.
 Wagner, Jean, Rocher 14.



Waller A., Léop-Robert 55.
 Wille-Zehr, L., Côte 9.
 Zaugg, Edouard, Terreaux 23.
 Zeltner, Pierre et Cie, Jura 6.
 Zingg, Aug., Jura 4.

Horlogerie (Magasin d'h.)

Horlogers Rhabilleurs

de Piéto, Ph., L.-Rob. 70.
MATILE & DELACHAUX, Doubs
 155.

Rohner-Gafner, A., N.-Droz 96.
 Rothen-Perret, L., N.-Droz 139
Sagne-Juillard, L.-A., Léopold-
 pold-Robert 38.

(Voir ann. page encart.)

SANDOZ, GEORGES-JULES, Léopold-Robert 50.

Weill-Mayer, Sel, Ronde 3.
 (Voir annonce page 582)

L. **MATHEY**, r. de la Serre 45
 Spécialité de Rhabillages de
 grosse horlogerie, pendules,
 régulateurs, montres de poche,
 simples et compliquées.

Instruments de précision (fabriques de)

MATHEY - DORET, ingénieur
 Léop.-Robert 70. Machines-
 outils américains de premières
 marques. Spécialité pour
 fabriques d'horlogerie.

Laminoirs (fab. de)

Demagistri-Billon, A., Doubs 69.
MOSIMANN, PAUL FILS, Loge
 5 et 5a.

Mécaniciens

Blattner, Hri, Progrès 8.
Bonjour et Grieshaber, T. Alle-
 mand 47.

(Voir annonce page 510)

Butzer, Henri, Serre 113.
 Chappuis, John, Jaq.-Droz 47.
 Dubois, Ch., Sophie-Mairet 3.
 Dubois, Paul, Progrès 39.
 Dumont, Arn. et fils Crêt-Ros-
 sel 11.

ETZENSBERGER FRÈRES, Jaq..
 Droz 13.

GRISEL, LOUIS, Paix 3 bis
 Recherches, Dessins, Modèles,
 Micromètres en tous genres,
 Meulage de haute précision.

Guttman & Gacon, Numa-Droz
 154.

(Voir annonce page 574)

Hurni, Louis, N.-Droz 5.
 Jeanneret, Fréd.-G., Parc 84.
 Jeanrenaud, Arthur, Fritz-
 Courvoisier 17.

Lienhardt, R.-A., Nord 147.
Magnin - Jacot, Js, Progrès 68.

(Voir annonce page 514)

MOSIMANN, PAUL, FILS, Loge
 5 et 5a.

Maréchal, E., Nord 62.
 Reymond, Ch., Serre 28.
 Schneider-Clerc, H., rue du
 Parc 103.

(Voir ann. ci-dessous)

FABRICATION DE MACHINES DE PRÉCISION

Plaques à sertir, Petits outils pour l'horlogerie

Usine mécanique

H. SCHNEIDER-CLERC

103 Rue du Parc 103

Téléphone 13.12

- TOURS A POLIR ET LAPIDAIRES -
 Transmissions Etudes Plans Devis

Steiner et Bourquin, Gren. 24.
Vogt, W.-E., Bellevue 23.
 Winkelmann, Otto, Temple-
 Allemand 81.
Zysset, Bertrand, Jardinier 17.



Métaux précieux

Banque Cantonale Neuchâteloise
 rue du Marché 4-6.
 (Voir Plan de la Ville)
Sté d'Apprêtage d'Or, (S.A.), rue
 du Marché 4-6.

Monteurs de boîtes or

Amez-Droz, Ed., Pont 10.
 Baumann et Freiburghaus,
 Crêt 2.
 Beck, G.-Arn., Grenier 43d.
 Beiner, Ed., Serre 106.
 Blum, Jules, Serre 89.
 Carnal, Paul, Aurore 7.
 Challandes et Cie, Parc 58.
 Constantin et Cie, Doubs 149
 Ducommun, Ggès et C., Al.-M.
 Piaget 54.
 Eggimann, Ed., Serre 61.
 Fabrique de boîtes de montres
 or, succ. de Fr. Perret et Cie,
 (S. A.), Doubs 85-87.
 Favre et Perret, Nord 121.
 Guillod, J., fils, Doubs 83.
 Guntert et Voumard, Parc 122.
 Harder, frères et Cie, Temple-
 Allemand 58.

Huguenin et Delachaux, rue
 Nord 67.
 Huguenin-Robert, Louis, N.-
 Droz 61.
 « Hélios », Léop.-Robert 30
 Jeanneret, A.-C., F.-Courv. 23.
 Junod frères, Serre 32.
 « La Sociale », J.-Droz 9a.
 Monnier, A., N.-Droz 150a.
 Pahux, Gust., T.-Allemand 1.
 Reinbold, Charles, Doubs 51.
 Reinbold, L., T.-Allem. 33.
 Spætig, Marzloff et Cie, rue d.
 Sorbiers 19.
 Spillmann, Ch.-Rod., Nord 49-
 51.

Rhailleurs de boîtes

Belrichard, Henri, Progrès 22
 Comment, S., Parc 3.
 Hauert, Nic., Terreaux 27.
 Jacot, Numa, Fr.-Courv. 25 a.
 Jacot, Paul-Ern., N.-Droz 57.
 Robert-Benguerel, Pl. Jaquet-
 Droz 16.
Robert-Jaccard, T.-Allm. 85.
 Sengstag, Léop., N.-Droz 12.

Nickelage

JOBIN GASTON, Progrès 15.
Monnier, H.-F. & fils, Rue Fritz-
 Courvoisier 40 a.
 (Voir annonce page 520)

Polissages et finissages

Aerny et Fischer, Serre 37.
 Audétat-Guye, H., Terreaux 10.
 Berger, Vve, Paix 61.
 Boiteux, Bertha, Crêt 16.
BIERI-MEYER, LOUISE (boîtes or)
 Marché 2.

- Borel-Calame, J., pol. de cuvet,
Paix 76.
- Brandt-Ducommun, J.-Droz 30.
- Bron Zéphirin**, Serre 2.
- Burgener, Louisa** (boîtes or) T.-
Allemand 101.
- Cavin-Jon, Paul, Léopold-Ro-
bert 104.
- Chopard, Vve, Fr.-Courv. 15 .
- Costet, E., Jaquet-Droz 56.
- Delaprès, Alb., Progrès 129.
- Doussot, Adrienne, N.-Droz 135
- Droz, Paul, Progrès 127.
- Dubois, Mme, N.-Droz 41.
- Fankhauser, A., Parc 28.
- Fluckiger-Kullmann E., Paix
21.
- Girardin, Georgine, Mme**, Parc 68
Polissage de boîtes argent.
—Spécial. de boîtes émail.
- Grandjean-Perrenoud, V.-A.,
A.-M. Piaget 65.
- Grosclaude, Mlles**, rue Numa-
Droz 56.
- Gusset, Hri, Jaq.-Droz 31.
- Hofer-Cornu, J.-U., Région. 11.
- Huguenin, Henri, Premier-
Mars 4.
- Itten, sœurs, Numa, Droz 124.
- Jacot-Farny, Marie, Serre 37.
- Jacot-Paratte, Arn., Progrès 49.
- Jeannerat-Guyot, E.** Cure 3.
- Jeanneret-VonArx, C., L.-Rob.
32a.
- Jodelet, Léonie, N.** Droz 144.
Cuvettes argent et métal.
- Leuthold, Ele, N.-Droz 78.
- Matile, Albert, Envers 28.
- Matile, Mme, Ronde 3
- Meyer, Ern., Doubs 167.
- Méroz, A., Vve, Charr. 3.
- Méroz & Grandjean, N.-Droz**
120. Poliss. de boîtes argent
en tous genres.
- Perret-Bonnet, Serre 13.
- Portenier, frères, Jaquet-
Droz 31.
- Robert, Lucie**, polissages boîtes
or, Collège 7.
- ROBERT, PAUL**, (boîtes argent)
Numa-Droz 169.
(Voir annonce page 518)
- Schallenberg, Vve C., Serre 25.
- Schindler, Louisa, Progrès 73.
- Schwitzguebel, M.** polis. b. arg.
Numa-Droz 122.
(Voir annonce page 584)
- SÈCHEHAYE, Mme A.**, N.-Droz
56, poliss. cuv. or.
- Spätig, Aline, Parc 46.
- Spahr, Ed.**, Envers 30.
- Struchen, Vve, E., r. Hôtel-de-
Ville 13.
- Tock, Ch., Serre 1.
- Uhlmann, Arthur, Serre 6.
- Von Moos, Marie, Ronde 3.

Réglages

- SOCIÉTÉ DES FABRIQUES DE
SPIRAUX RÉUNIES**, Serre 15.
- Chopard-Humbert, B., Combet-
tes 4.
- Dreyfuss, Vve E.**, breguets soi-
gnés, N.-Droz 2a.
- Favre, Léon, bregl. r. du Tem-
ple-Allemand 39.
- Flotron, Mme, Gibraltar 2.
- Girard, Mathilde, Paix 15.
- Inauen, Ant., Jaq.-Droz 11
- Jeanneret, Henri, F.-Courv. 11
- Montandon, Auguste, Paix 27
- Munger, Mina, Paix 5.
- Nicolet, Olga, Crêt 12.
- Perret, Jâmes-Antoine, rue du
Parc 9-ter.
- Ramseyer, Alb., Doubs 167.
- Ramseyer-Beljean, A., David-
Pierre-Bourquin 11.
- Rutschmann, Rose, Progrès 6.
- Schneider, Fern., T.-Allem. 63.

Vuille, Louis-Ulysse, Numa-Droz 47.
 Wenker, Milles, L., Numa-Droz 25.
FABRIQUE NATIONALE DE SPIRAUX (S. A.), Parc 12.
SPIRAUX BORLE & JEQUIER
 Fleurier,

Ressorts (fab. de)

«Alpa», Loge 5a.
 Amez-Droz, Fritz, N.-Droz 62
 Amez-Droz, Jules, Soph.-Mairet 2, (Bel-Air).
 Bähler-Kuster, Rod., Parc 48
 Bugnon, Hri, Bellevue 23.
 Fab. suisse de ressorts, «Le Soleil», Repos 7.
 Flotron et Mæder, Montbrill. 2.
 Frickart, Emile, Doubs 55.
 Geiser, Emile, Tuilerie 42.
 Humbert-Droz, J., F.-Courv. 5
 Lesquereux, Ch., Doubs 13.
 Maumary, H., succ. de Lory-Maumary, H.-L., Soleil 11.
 Pellet-Augsburger, E., Crêt 11.
 Perret frères, Doubs 157.
 Robert, Charles, Tilleuls 13.
 Robert, Charles, Serre 39.
 Ryser, Ch. et Cie, Serre 47.
 Schwab, Alfred, Serre 61.
 Steiner, Edouard, Parc 67.

Secrets (fab. de)

Aellen, Eug. (or), L.-Rob. 7.
 Binggeli, Arn., Promenade 19.
 Burnier, Jean, Industrie 7.
 Chervet, Henri, Collège 7.
 Chervet, Ls, Promenade 12.
 Dreyer, Auguste, Crêt 8.
 Droz, Louis, Progrès 97.
ENGEL, ALBERT, Paix 7.
 Frappe et découpage de ressorts américains.

Fankhauser, Arnold, Parc 28.
FRANCK, CHS, D.-J. Richard 16.
 Force motrice. — Secrets américains et à vis. — Courants et soignés. — Frompente livraison. — Téléphone 334.
 Gerber-Engel, J., Paix 51.
 Gräff, Albert, Parc 104.
 Huguenin, Louis Doubs 119.
 Jeannot, Albert, N.-Droz 12.
 Jenny, Rodolphe, Pl.-d'Armes 2.
 Jenny, N., Premier-Mars 16c.
 Lenoir, Charles, Doubs 101.
 Luzuy, Armand, Progr. 135.
 Matthez, Ch., N.-Droz 2.
 Meyrat, Arn., N.-Droz 118.
 Möri, Alb., Terreaux 18.
 Meyer, Ernest, Nord 62.
 Niestlé, Ch., Paix 59.
 Piaget, Charles, Parc 17.
 Piffaretti-Tissot, Jean, rue du Puits 27 — Découpages de secrets américains.
 Racine, Henri, N.-Droz 127.
 Scheurer, Fritz, Progrès 17.
Schneitter, Paul, NumaDroz 43.
 Spéc. secrets Américains or.
 Force Motrice. Téléph. 11.08
 Simon, Joseph, T.-Allem. 13.
 Surdez, Paul, Parc 15.
 Thiébaud, Polybe, J.-Droz 12.
VÖGELI, LOUIS & FILS, N Droz 133. — Spécial. secrets or soignés.
 Witschi, Wilhelm, Jaq.-Droz 29
 Zaugg, Charles, Jaq.-Droz 29.
 Zehr, Ernest, Parc 19.

Spiraux (fab. de)

Bucher-Moser, Chapelle 3
FABRIQUE NATIONALE DE SPIRAUX (S. A.) r. du Parc 12.

SOCIETE DES FABRIQUES DE SPIRAUX REUNIES, Serre 15.
Spiraux compensateurs Paul Perret.

« La Persévérante », Ravin 17.

Dépôts

Calame B. & C., Parc 44.

(Voir annonce page 596.)

Haldimann, Etienne, Serre 79.

Hummel, W., fils, L.-Rob. 53.

Jeanneret-Jornod, Vve, Paix 9.

Sandoz fils et Cie, r. Neuve 2.

Schneider, Alb., F.-Courv. 3.

SPIRAUX BORLE & JEQUIER

Fleurier.

Timbres ressorts

Jeanfavre, Oscar, Jaq.-Droz 6.

Jordan, Fritz, Envers 34.

CALVANOPLASTIE
ARTISTIQUE ET INDUSTRIELLE
G. COURVOISIER
— Jaquet Droz 48 —

Verres de montres

Bloch-Ulmo, Vve, L.-Rob. 49.
Blum, S., Parc 92.

Ducommun, Jules-E. fils, succ.
de J.-E. Ducommun, Parc 21.

Droz, Mme, Serre 6.

Franck, Ch., J.-Droz 60.

Gaillard, Louis, fils, Serre 20.

Grandjean, Henri, N.-Droz 88.

Jeanneret, Louise, Paix 9.

Jacques, Aug., N.-Droz 73.

Kreutter, J.-J., L. Robert 19.

Verres de montres et de pendules en tous genres, percés, boules, breloques, etc. Gros et détail.

Krummenacher, J., Parc 50.

Paux, Arnold Vve, J.-Droz 31.

Spéc. de guichets tous genres et grandeurs. Téléph. 751.

Perret-Brandt, Z., N.-Droz 58.

Picard, Henri & Frères, Léop.

Robert 12.

Sagne, Julia, Paix 39.

Sorgen, E., Jaquet-Droz 9.

Wenker, Mlles, N.-Droz 25.

Valaisanne (La) Paix 71.

Etablissement métallurgique de Vienne (Isère)

Ancienne maison De Long & Cie

Succ. à La Chaux-de-Fonds, rue de la Serre 40

Téléphone 70

Usine pour la pulvérisation des cendres et la préparation des déchets de toute nature contenant or et argent

Achats de cendres et lingots aurifères et argentifères

Vieille bijouterie. Buchilles. Limailles. Balayures, Dorages. Polissages. Hauts fourneaux. Vente de Creusets et Coke de fonte.

Terre et briques réfractaires.

- INCENDIE -

Compagnie d'Assurances Générales contre l'Incendie et les Explosions à Paris

Société anonyme fondée en 1819

Assurances :

Mobilier, Perte de loyers par suite d'Incendie



ACCIDENTS

Société Suisse d'Assurances contre les Accidents à Winterthur

Assurances :

Individuelles, collectives, responsabilité civile,
caution, vol, etc.

Assurances d'enfants

couvrant les enfants contre tous les accidents dont ils pourraient
être victimes.

Pour renseignements, s'adresser au

Bureau J. Lambert, La Chaux-de-Fonds
7, Rue Léopold-Robert 7

Etude et Bureau de Poursuites
 Contentieux Neuchâtelois et Agence Chaux-de-Fonnière de
 renseignements commerciaux

GÉRANCE DE L'UNION SUISSE « CRÉDIT REFORM »

Bureau de Chaux-de-Fonds

(700 bureaux y compris l'Union internationale)

(Carte de légitimation suisse et étrangère)

Paul Robert, Agent de droit

Rue Léopold-Robert 27, La Chaux-de-Fonds

*Contentieux, représentation devant les tribunaux et justices de paix. —
 Recouvrements amiables et juridiques. — Représentation dans les faillites
 concordats et bénéfices d'inventaire, gérances. etc.*

Renseignements commerciaux : Par bulletin sur Ch.-de-Fonds, Fr. 2.—

Télégrammes : **ROBERT-PHILIPPIN**

Téléphone 519



H. RIECKEL & C^{IE}

BANQUIERS

LA CHAUX-DE-FONDS

18, Rue Léopold-Robert



Rue Léopold-Robert 18

Escompte et encaissement d'Effets sur la Suisse et l'Etranger

*Dépôts en compte-courant et à l'année
 Ouverture de crédits, avances sur titres, encaissement de coupons
 Achat et vente de fonds publics*

Agence de „LA NEW-YORK“ Assurance sur la vie

Agence de la Bâloise

Compagnie d'assurance contre les risques de transport

BALE



PROFESSIONS LIBÉRALES

Commerce, Arts et Métiers

Affichage

SOCIÉTÉ GÉNÉRALE D'AFFICHAGE

Bureau : **Rue du Stand 6**
Téléphone 14.59

Agences

(d'affaires d'assurances)

**Bersot, Tell, AGENCE IMMOBI-
LIÈRE**, rue Léop. Rob. 47.

Gérance, prêts hypothéc.,
vente et achat d'immeubles.
Plans, devis, constructions.
Service d'intermédiaire pour
l. transactions immobilières.

**Besse, L.-Alf. et fils, Léopold-
Robert 88.**

**Caisse Neuchâleloise de Prêts
sur gages (S. A.)**, rue des
Granges 4.

(Voir annonce page 601.)

Cartier, Pl-Numa, N. Droz 146.

Chambre cantonale d'assurance
immobilière, Agence : secré-
taire communal, Serre 23.

Chopard, A., Doubs 115.
Agence de la Cie d'assur.
sur la vie « La Bâloise ».

BRENDLE. CH.

12, Léopold-Robert 12

LA BRANDEBOURGEOISE

Bris de Glaces
TELEPHONE 1429

Crédit mutuel ouvrier, assur.
société suisse d'assurances
générales sur la vie humaine
« La Bâloise », Serre 22.

(Voir annonce page 508.)

Droz, Léon, La Suisse, risques
de transports, Paix 69.

DuBois, Charles-Oscar, agent
du Crédit foncier neuchâte-
lois, Léopold-Robert 35.

DUBOIS, ED, rue Neuve 7.

(Voir annonce ci-dessus.)

Dubois, Jules, rue Fritz-Cour-
voisier 2.

(Voir annonce page 586.)

Ducommun, Ch.-Albert, Serre
20. Société suisse pour l'as-
surance du mobilier (incen-
die). Assurance contre les ris-
ques de transports (La Man-
heim). Assurance contre le
vol par effraction.

(Cie d'Ass. Nationale Suisse
à Bâle).

Friedlin, Js, Ronde 15.

Gauthier, Léon, Grenier 14.

GÖGLER, A., Parc 9 ter, **La Gé-
nérale (vie)**.

(Voir ann. page suivanté.)

Grosclaude, Henri, Paix 21.
agent de droit.

ANCIENNE ETUDE
Aug Monnier, avocat

ED. DUBOIS

successeur

7, Rue NEUVE 7

Gérance d'immeubles

Recouvrements

Renseignements commerciaux

Compagnie d'Assurances générales sur la vie

FONDÉE EN 1819

Fonds de garantie : 930 millions

Placements de la compagnie en valeurs suisses
85 millions

Capitaux assurés depuis l'origine.

3 milliards 194 millions

Rentes viagères servies annuellement : **53 millions**

Paris, rue Richelieu 87

La plus ancienne des compagnies françaises

Assurances en cas de décès : Vie entière, Mixtes,
Terme fixe et Dotales.

Assurances en cas de vie : Rentes viagères immédia-
tes, différées, de survie.

970 millions de capitaux assurés en cours

Pour renseignements, s'adresser à

Julien Lambert

Directeurs particuliers, à Neuchâtel, ou à

A. GOGLER

Agent principal à La Chaux-de-Fonds,
Rue du Parc 9ter.

Grossmann, Alf., L.-Robert 62.
 Huguenin, Henri, assur. vie
 « La Genevoise » Pr.-Mars 4.
LAMBERT, JULIEN; L. Rob. 7.
 Accidents, Incendies.
 (Voir annonce page 451.)

Georges Leuba

52, rue du Parc 52

BUREAU GÉNÉRAL D'ASSURANCES

*Incendie-Vol-Transports-Vie
 Accidents-Cautiionnements etc.*

78 Téléphone 78

Leuba, Louis, Jaquet Droz 12.
 (Voir annonce page 14.)
 Ohnstein, Edm., Paix 63 (as-
 surances).
 Perrochet, E., l'Helvetia, assu-
 rance, transports et incendie,
 L.-Robert 36.
Pury & Cie, La Neuchâteloise.
 assurance transports.— Rue
 Neuve 18.
 (Voir annonce page 553.)
 Reutter et Cie, La Zurich, as-
 surance vie, L.-Robert 10.
Rieckel, H. & Cie, « La New-
 York », vie. « La Bâloise », as-
 surance transports, Léopold-
 Robert 18.
 (Voir ann. page encartée)
Robert, C.-E., arbitre de com-
 merce (Assur. toute nature),
 rue du Parc 75.
 (Voir rubrique spéciale.)

Robert, Jules Numa, Assurance
 vie, « La Norwich Union »
 (accidents), « La Zurich », (ris-
 ques de transport), « La Neu-
 châteloise), Léop.-Robert 56.
 (Voir annonce page 551)

Robert, Paul, Léop. Robert 27.
 Agent de droit. Contentieux
 neuchâtelois et agence chaux-
 de-fonnière de renseignem.
 comm. Gérance de l'Union
 suisse « Crédit réforme ».
 (Voir annonce page 452.)

Rodé, W., Léopold-Robert 7.
 (Voir annonce page 451.)

Sandoz, Louis, Nord 50, Na-
 tionale Suisse». Assurance
 Transp., vol, bris de glaces,
 dégâts d'eau.

Zimmermann, E., agent de droit.
 Pl. Neuve 6.
 (Voir annonce page 598.)

Rommel & Cie, à Bâle, agence
 d'émigration, Frutiger, A.,
 représent., Parc 94.
 (Voir annonce page 551)

Zwilchenbart et Cie, BALE,
 Agence d'émigration Bopp,
 Chs, représ., L.-Robert 25.
 (Voir annonce page 553.)

Ameublements

(Voir meubles et tapissiers)

Les Ateliers d'art réunis, Numa
 Droz 54.



„SWISS CHAMPAGNE,,

Vins mousseux
DE NEUVILLE & C^{IE}

COLOMBIER (Suisse)

Appareils sanitaires

- BÄHLER, CHs, D.-Jean-Rich.** 19
 (Voir annonce page 594.)
SCHÖEHLIN, H., Daniel-Jean
 Richard 13-15.
 (Voir annonce p. encartée.)

Appareillages (eaux et gaz)

- BÄHLER, CHARLES,** rue Daniel-JeanRichard 19.
 (Voir annonce page 594.)
BRUNSCHWYLER, SÉBASTIEN
 rue de la Serre 40 et 41.
 (Voir annonce page 515.)
Guex, H., Progrès 137.
 (Voir annonce page 535.)
Jacot, Ch., Ami, Grenier 27.
 (Voir annonce page 590.)
SCHÖEHLIN, H., Daniel-Jean-
 Richard 13-15.
 (Voir ann. page encartée)
USINE A GAZ, Collège 31.
 (Voir annonce page 519.)

Arbitre de commerce

COMPTABILITÉ
 EXECUTION
 DIRECTION
 EXPERTISES

MONOGRAPHIES
 Consultations

C. E. ROBERT
 Arbitre de Commerce
 EXPERT COMPTABLE
 LA CHAUX-DE-FONDS
 76, RUE DU PARC 75

Affaires Industrielles,
 Commerciales & Immobilières.
 RECOURVEMENTS
 CONCORDATS CONTENTIEUX
 RENSEIGNEMENTS sur tout PAYS
 CESSIONS DE COMMERCE

Architectes

- Arn, Ulrich, Grenier** 14.
 (Voir annonce page 582.)
Bobbia, Louis, Numa-Droz 2.

- Boillot, Léon, L.-Robert** 94-a.
 Castioni, Ed., Ph.-Hri Mat. 17
Chapallaz, René, Paix 33.

- (Voir annonce page 579)
Crivelli, Jean, Paix 74.
Debely et Robert, D.-Jean Ri-
 chard 41.
Grieshaber, H., Promenade 14
Haberbusch, Arth., T.-All. 111.
Jeanneret, Ed., Couvent 1.
Lambelet, Ern., D.-J.-Rich 17..
Maroni, Louis, Léop.-Rob. 84.
Robert, Henri, J -Brandt 12b
 (Voir annonce page 612.)
Ospelt, Lucien, N.-Droz 51.
Ritter, Jules, N.-Droz 71.
Romério, fils, Paix 85.
Theile, Albert, Doubs 93.
Tribolet, Léon, Promenade 13.
Zosi, Laurent-Joseph, Charrière
 35.
Zweifel, Jean, Passage du Gi-
 braltar 2b.

Articles de pansement

- Robert Frères & Cie, rue du**
 Marché 2.

Articles pour Malades

- Ducommun, H., Léop.-Rob.** 22
 (Voir annonce page 465.)
Robert Frères et Cie rue du
 Marché 2.

Auto-Garage

- Guttman & Gacon, rue Numa-**
 Droz 154.
 (Voir annonce page 574)
Mairot, Alphonse, Seire 28.
Matthey Aug., Collège 24.
 (Voir ann. page couvert.)
Knecht et Bovet, Neuchâtel, Pl.
 d'Armes et Musée.

Avocats

- Béguelin, A., Léop.-Robert 48.
Bolle, Arn., Promenade 2.
 (Voir annonce page 176)
 Chédel, H., L.-Robert 4.
COLOMB, CH., Léop. Robert 37.
 (Voir annonce page 581)
 DuBois, Ed., Rue Neuve 7.
Dubois, Jules, Fritz-Courv. 2
 (Voir annonce page 586)
Fer, Henri, Léopold-Robert 32.
 (Voir annonce page 597)
 Jacot-Guillarmod, André,
 Place Hôtel-de-Ville 5
 Jeanneret, Félix, Dr en droit,
 Fritz-Courvoisier 9.
 Jeanneret, Jules-Paul, Fr.-Cour-
 voisier 9.
 Lehmann, H., Jeanneret A. et
 Béguelin, A., Léop.-Rob. 48.
 Lcwer, Alf.-Js, L.-Rob. 22
 Morel, Marc, Serre 27.
 Ohnstein, Ch.-Ed., Paix 63.
Perrin, Armand, L.-Robert 30.
 (V. ann. 2^e page du volume).
 Perrin, Tell, L.-Robert 42-44.
 Robert, Ph., L.-Robert 49.
 Wille, Eug., L.-Robert 8.

Bâches (fab. de)

- Weill, Alph. & Fils, Parc 7-9.
 Weill, Maurice, Commerce 55

Bains

- Moritz, G., Ronde 29.

Bandagistes

- Ducommun, H., L.-Rob. 22.
 Lonstroff, J., Léop.-Rob. 41.

Banques

- BANQUE CANTONALE NEUCHA-
TELOISE**, rue du Marché 6.
 (Voir ann. Plan de la Ville)
BANQUE FÉDÉRALE, Soc. ano-
 nyme, Léopold-Robert 50.
 (Voir ann. 2^e p. couverture)
 Banque Nationale Suisse, Rue
 Léopold-Robert 60.
Caisse d'épargne neuchâteloise,
 Léop.-Robert 36, agence.
 (Voir annonce page 561)
 Crédit foncier neuchâtel., ag.
 Léopold-Robert 35.
Crédit mutuel ouvrier, Serre 22.
 (Voir annonce page 508)
PERRET & Cie, L.-Rob. 9. Mé-
 taux précieux, Usine de dé-
 grossissage d'or et d'argent,
 Grenier 18.
 (Voir annonce page 525)
PURY & Cie, r. Neuve 18. Vente
 d'or et d'argent.
 (Voir annonce page 553)
REUTTER & Cie, métaux pré-
 cieux, Léop.-Robert 10.
Rieckel H. & Cie, L. Robert 18
 (Voir annonce page 452)

Bazars

- A l'Abeille, Léop.-Robert 64.
 Brann, Jules, Léop.-Rob. 11.
 Grellinger, R. A. et I., Chem.
 Fer 5 et rue Neuve 2.
 Grosch et Greiff, L.-Robert 58.
 Landry, Pierre, Vve, Grenier 1.
 et L.-Robert 42-44.
 Mentha, Paul, Vve, r. Neuve 4.

**GOUDRON
BURNAND**

Produit suisse, remède
 naturel extrait du meilleur
 pin de Norvège.
 30 ans de succès contre
 catharres, toux, bronchites.
 1.50 dans toutes pharmacies.

Bétail (marchand de)

Domann, Jos., H.-de-Ville 72.
 Goetschel, A., r. H.-de-Ville 28.
 Hitz, frères, Parc 31.
 Rueff, Henri, L.-Robert 74
 Rueff, Jacq., r. Neuve 16.
 Salomon, Jules, Pr.-Mars 5.

Bijouterie-Orfèvrerie

Cartier, Laure, L.-Robert 24a.
 De Pietro, Ph., L.-Rob. 70.
KRAMER, P., Pl. H.-de-Ville 5.
 (Voir annonce page 2)
 Pantillon, B., fabricant et rhab.
 de bijouterie, Parc 4.
RICHARD, R. FILS, Léopold-
 Robert 33.
Sagne-Juillard, L.-A., Léopold-
 Robert 38.
 (Voir ann. p. encartée)
SANDOZ, GEORGES-JULES, L
 Robert 50.
Schweingruber, E., L.-Rob. 59.

Blanc (Maison de)

ALLEMAND E. & Cie, Léopold-
 Robert 37.
 Bloch, Léon, Pl. Hôtel-de-
 Ville 6.
 Bloch, Jules, A la Ville de Mul-
 house, Léopold-Robert 47.
Dubois, L. & Cie, Léop. Rob. 40
 Lemrich, Albin Parc 7.
PERRENOUD, LOUIS & Cie, L.
 Robert 73.
Wirtlin & Cie, Neuchâtel.
 Place des Halles 6
 (Voir annonce p. encartée.)

Blanchisseuses et repasseuses*Blanchisseuses*

Antenen, El., Vve, Serre 22.
 Belloni, Jeanne, Grenier 27
 Blanchisserie Moderne Belle-
 Vue 19.
 Blanchisserie mécanique
 Stand 6.
 Bosset, Lse, Fleurs 6.
 Challandes, Irma, Crêt 12
 Cuenat, Vve, N.-Droz 137.
 Doleyres, Louise, Puits 9.
 Duscher, Vve Jean, Fz-Cour-
 voisier 23b
 Eymann, Lse, Parc 1.
 Fesselet, Elisa, Progrès 89.
 Huguenin, Elise, Promenade
 32.
 Ischer, Olga, Fr.-Courvois. 46.
 Liégeois, Gges, Stand 6
 Marmet, Maria, Puits 18.
 Marguier, Alia, L.-Robert 114.
 Muller, Carol., r. d. Bois 10.
 Pellaton, Vve, r. H.-de-Ville
 31.
 Racine, Elisab., Industrie 6.
 Racine, Marie, N.-Droz 127.
 Ruchti-Diacon, Vve M., Jaq-
 Droz 13.
 Sabaini, Htte, Industrie 19
 Schick, Emma, T.-Allem. 101.
 Steffen, Bertha, Puits 1.
Schindler, Mme, Parc 103.
 (Voir annonce page 606)
Stirnemann, Mme, Paix 90.
 (Voir annonce page 575)
 Vermot, Mme, Nord 48.
 Werthmuller, Marie, Promen.
 32.

PROPRIÉTAIRES

Si vous n'êtes pas satisfaits de votre gé-
 rant, adressez-vous à **Wilhelm**
RODÉ, Léopold Robert 7, qui vous
 donnera entière satisfaction. Renseigne-
 ments gratuits. Téléph. 13.18

Repasseuses

- Aeberli, Ida, N.-Droz 131.
 Althaus, Angèle, Ronde 30.
 Amey, Hélène, Parc 84.
 Andréani-Robert, Mme, Ph.-
 Hri-Matthey 13.
 Antenen-Misteli, Mme. Serre
 22.
 Arnoux, Mathilde, Paix 75.
 Baehler, Jtte, Collège 4
 Bassi, Mme, Balance 16
 Bauer, Alice, Terreaux 10.
 Boillat, Berthe, Promenade 12.
 Belloni, Jeanne, Grenier 27
 Berthoud, Marie, Charrière 84.
 Borle, Amanda, Nord 151.
 Bosset, Lse, Fleurs 6.
 Bourquin, A., Mme, A.-M.-
 Piaget 49.
 Brandt, Marg., Nord 161.
 Bron, Vve Louise, Jardinet 23.
 Burklé, Mme, Balance 16.
 Calame, Marie, Charrière 97.
 Carrel, Berthe, Serre 97.
 Cavalaro, Léa, Fleurs 22.
 Chopard-Walzer, Laure, Numa-
 Droz 100.
 Christen, Rosa, Signal 6.
 Colomb, Louise, N.-Droz 101.
 Décombarad, J., Vve, Prog. 77
 Descombes, Eva, Temp. Alle-
 mand 87.
 Delachaux, Jeanne, Paix 89.
 Dietrich, Adèle, Vve. Manège
 22.
 Dubied, Emma, Nord 161.
 Dubois, Mme, H.-de-Ville 17.
 Dumont, Atte, Parc 87.
 Durig, Mathilde, Pont 13.
 Evard-Roy, Sophie, Al.-M.-
 Piaget 69.
 Favre, Jeanne, Industrie 9.
 Fernbach, Valent., J.-Droz 6.
 Fesselet, Mme, Progrès 89.
 Francescoli, Rose, Grenier 22a.
 Gaccond, Mme, Granges 14.
 Gauthier, Marg., Parc 92.
 Gerber, Marthe, Paix 71.
 Gindrat, Fanny, Stand 12.
 Girard, M., Fr.-Courv. 20.
 Greppi, Madel., Gén. Duf. 6
 Guggisberg, Math., Fr.-
 Courvoisier 46.
 Guggenheim, P., Parc 67.
 Guinand, Anna, Doubs 115
 Gysler, Aline, Balance 12.
 Guye, Lse, Vve, Parc 25.
 Hofer, Ida, Pr-Mars 14c.
 Huguenin, Marthe, Buissons 9
 Humbert, Céc., Progr. 61
 Humbert, Adèle, Serre 103.
 Isler, Mme, Puits 13.
 Jaccard, Chtte, Progrès 15
 Jausselin, Frida, Progrès 41
 Jeanmaire, B., Fr.-Courvoi-
 sier 40.
 Jeanrenaud, Lse, Hôtel-de-
 Ville 29.
 Jobin, Cécile, Ronde 21.
 Karlen, Lse, N.-Droz 12.
 Kirchhofer, Elisa, Sorbiers 17.
 Klay, Htte, Vve, J.-Droz 10.
 Kleiber, Anna, Industrie 34.
 Kropf, L., Hôt.-de-Ville 7 b.
 Kubler, Jeanne, Doubs 99.
 Kuffer, Elisa, L.-Robert 84.
 Kunz, Louise, Puits 3
 Lassueur, Léa, N.-Droz 2 a.
 Ledermann, Marie, Crêt 18.
 L'Eplattenier, Ida, Collège 20.
 Lesquereux-Frutiger, Ros.,
 Progrès 68.
 Luthy, Marie, Industrie 4
 Magnin, Marthe, Charrière 33
 Maladet-Boichat, Irma, r. du
 Doubs 9.
 Marchand-Weber, Julie, Pr-
 Mars 6.
 Matile, Emma, Terreaux 6.
 Matile, Vve Marie, N.-Droz 13.

Messerli, Mme, Crêt 14.
 Mielle, Aug., Parc 37.
 Monnier, Anna, Vve, Léop.-
 Robert 34.
 Moser, Nadine, Progr. 7 bis
 Nicolet, Clém., Bassets 8.
 Nussbaum, Marie, Côte 8.
 Pellaton, Marie, Pont 13 b.
 Pellaton, Marthe, Terreaux 20.
 Perrenoud, Emma, Doubs 15.
 Perrenoud, Vve, Ravin 15.
 Perret, Adèle, Charrière 27.
 Perret, Marie, Nord 73.
 Pierrehumbert, Ang., Sign. 6.
 Portmann, Alice, Parc 83.
 Racine, Anna, Sorbiers 21
 Rastberger, H., Combe-Grieu-
 rin 25.
 Riesen, Marg., J.-Droz 10.
 Robert, Estelle, Parc 78a.
 Robert, Elise, Collège 27.
 Rondali, Lucie, S.-Mairet 1.
 Rosselet, Mlles, Progrès 53.
 Schlapbach, Mme, A.-M. Pia-
 get 47.
 Steffen, Bertha, Puits 1.
 Studler, Marie, Fleurs 8.
 Sudmann, Rose, Pont 32a.
 Tripet, Léa, N.-Droz 147.
 Tuscher, Emilie, Stand 12.
 Urben, Jeanne, A.-M.-Piag. 69.
 Vermot, Elise, A.-M.-Piag. 69.
 Vermot, Marie, Nord 48.
 Veuve-Daum, Eug., Vve, Fr.-
 Courvoisier 36.
 Vuagneux, Fanny, Jardin. 7.
 Weber, Pauline, Collège 24.
 Wegmuller, Anna, Indust 4.
 Wenger, Anna, Chemin-de-F. 4
 Wenker, Rosalie, Progrès 79.

Bois de chauffage

(Voir combustible)

Boissellerie et Vannerie

Bozonnat, Jules, Serre 14.
 Groh, Oscar, Ronde 11.
 Jouffroy, Jules, 1er Mars 12.
 Robert-Tissot, James. Vve, r.
 Neuve 8.
 Ryser, Christian, Parc 68.

Boucheries et Charcuteries

Boucheries

Beiser, Ch., Collège 12.
 «BELL» Succursales :
 Léopold-Robert 56 a.
 Dan.-JeanRichard 20.
 Paix 69.
 Grenier 3.
 Collège 23.
 Numa-Droz 4.
 Boucherie sociale, Ronde 4.
 Dreyer, Christ., Charrière 4.
GESSLER, Ls. Numa Droz 107
 (Voir annonce page 563)
 Glohr, Alb., place Neuve 6.
 Graff, E., Pass Centre 5.
 Grathwohl, H., 1er Mars 14b.
 Grossen, Fritz, L.-Robert 19a.
 Heiniger, And., N.-Droz 88.
HESSLOHL, CHARLES, Parc 88.
 (Voir annonce page 527)
Krebs-Vogel, H., Balance 6 a.
 (Voir annonce page 579)
LABHARDT, HANS, N. Droz 1.
 (Voir annonce page 593)
 Metzger, Max, r. Neuve 12.
 Michel, Jacques, Stand 8.
 Schmidiger, Joseph, Balance 12.
 Schneider, Ed., r. du Soleil 4.
 Schneider, Ele, Collège 25 et
 et 25a.
 Schweizer, Ernest, Léopold-
 Robert 56a.
 Schweizer, Vve Jac., Gren. 2.
 Soltermann, E., r. Hôtel-de-
 Ville 4.

Stauffer, Albert, Serre 31a.

Charcutiers

Aeschlimann, Fritz, Moulins 12.

Albrecht, Marie, Paix 107.

Béguin-Jacot, G., N.-Droz 9.

(Voir annonce page 599)

Beiser, Ch., Collège 12.

Calame-Heger, J., Premier-Mars 11a.

Dreyer, Christ., Charrière 4.

Guinand-Savoie, G., Serre 8.

Liechti, Gottl., Fr.-Courvois. 6.

Liniger, Ed., Doubs 15.

Ottone et Cie, L.-Robert 56.

Roth, Ls, T.-Allemand 107bis.

Savoie, J., Parc 67.

(Voir annonce page 616.)

Schmidiger, Jos., Balance 12.

Boulangeries

(Voir Pâtisseries)

Arn. Ad., Industrie 13.

Baumann, Jean, Industrie 2

Bedaux, Emile, Soph.-Mair. 3.

Berner, Georges-A., H.-de-V. 1a.

Bichsel, A., Rue de la Serre 4.

Boillat, Jos., Léop.-Rob. 140.

Boulangerie Coopérative,
Serre 90.

Buhler, Georges, Serre 56.

Christen, G., Puits 16.

Criblez, A., N.-Droz 18.

Daimler, Jean, Hôtel de-V. 17.

Franel, César, Paix 59.

Gass, Albert, Progrès 13.

Gauthier, Henri fils. Balance 5.

(Voir annonce page 552)

Goetschmann-Donnet, Ch., N.-Droz 12a.

Gutknecht, Gottf., T.-Allemand 103.

Hartmann, Jean, N.-Droz 96.

Hirschy et Cie, H.-de-Ville 3.

Jäck, Hermann, Charrière 8.

Jakob, Bendicht, Charrière 2.

Joerin, Charles. Hôt.-de-V. 15.

(Voir annonce page 608)

Kaderli, Henri, Léop.-Rob. 112.

(Voir annonce page 575)

Klopfenstein, Aug., N.-Droz 57.

KOLLROS, HANS, Serre 11. Spéc.
de pain de Graham.

Lauener, Gges, Puits 16.

Lehmann, Jean, F.-Courv. 26.

Lemp, Jean, Numa-Droz 23.

Luthy, Ch., Vve, Ronde 21.

Madliger, Léon, Puits 21

Meister, Jean, Crêt 24.

Nydegger, Léop., L.-Rob. 25.

Perrenoud, A., D.-JRichard 27.

Perret, Etienne, L.-Robert 90.

Pfeiffer, Arnold, Grenier 12.

Pfeiffer, Christ., Puits 4

Pfeiffer, Jean, Emancipat. 49.

Pluss, H., L.-Robert 14a.

Prêtre, Ernest, Grenier 8.

Richard, Chs, Paix 43.

RICHARD, LEON, Parc 83.

(Voir annonce page 521)

Richli, Ad., Numa-Droz 167.

(Voir annonce page 571)

Richli, Gges, Vve, Parc 26.

Rickli, Gottfr., r. Neuve 7.

Riesen, Rod., Nord 1.

Riesen, Sel, Charrière 57.

Romann, Arsène, Fr.-Courvoisier 18.

Salvisberg, Jean, Collège 19.

Sandoz, Paul, rue Neuve 5.

(Voir annonce page 534)

Schwahn, Fritz, Balance 10a.

Spillmann, Arn., Charrière 13.

Spiller, Salomon, Versoix 3.

Stämpfli, Augte, Parc 70.

Stettler, Gottf., H.-de-Ville 41.

Stotzer, Fritz Boucherie 4.

(Voir annonce page 573)

Straubhaar, Ed., Parc 11.
 Streib, Martin, Grenier 22 et
 Promenade 19.
 Wälchi, Alfred, N.-Droz 81.
 Weick, Fritz, D.-JRich. 22.
Weick, Jean, Charrière 57.
 (Voir annonce page 540)
 Zaugg-Pécaut, Georges, Nu-
 ma Droz 126.
 Zbinden-Moser, Léon, Pro-
 grès 89.
 Zwahlen-Bandelier, Paul, r. du
 Nord 52.
 Zwahlen-Sandoz, Ch, Côte 9.

Brasseurs (maîtres)

**Brasserie de la Comète, ULRICH
 FRÈRES**, Ronde 30.
 (Voir annonce s. couverture)

Bière (comm. de)

Criblez, Alb., Progrès 65a.
Dürsteler-Ledermann, E., dépôt
 de bière, rue du Parc 90.
 (Voir ann. p. 530 et 604)
 Jeanmairet, Louis, Progrès 84.
 Zisset, Alb., Versoix 1.

Brevets d'invention (off. de)



Broderies

Aufranc, Jeanne, Al.-M.-Piag.
 31.
 Bolle, Mlle (maît. d'ouvrages),
 Fritz-Courvoisier 5.

Bozonnat, Math., N.-Droz 37
 Chopard, Mlle, Doubs 115,
 Courvoisier-Calame, L., pl.
 Neuve 8,
 Demagistri, Marthe, Doubs 69.
 Dessoulavy, Bert., N.-Droz 86.
 Droz, Cécile, Jaquet-Droz 39.
 Eckert-Gerber, L., Serre 61.
 Eimann, Marthe, Ravin 7.
 Fetterlé, Céc., Versoix 7 bis.
 Guye, Augustine, Parc 92.
 Huguenin-Beck, Mme, Jaq-
 Droz 30.
 Huguenin-Schilt, Mme, Serre 28.
 Jacot, Hélène, Grenier 27.
 Kaiser, Marie, T.-Allem. 45.
 Laager, Vve Jtte, Crétêts 65.
 Liehti, Emilie, Est 22.
 Luginbuhl, Eva, Grenier 32.
 Matthey, Jeanne, Serre 75.
 Matthey, Val., N.-Droz 74.
 Pelet, Alice, Fr.-Courv. 15.
 Perrenoud, Alice, Crêt 24.
 Perrenoud, Lisa, Jac-Brandt 6.
 Québatte, Marie, Parc 9
 Raineri, Lse, Serre 61.
 Robert, Marthe, Fleurs 12.
 Sandoz-Pétremand, A., Jaq-
 Droz 22.
 Schneider, Jeanne, Parc 27.
 Sully-Guinand, Vve, Grenier
 23.
 Wehren, Alice, N.-Droz 53.

Bureaux officiels de renseignem.

Place de l'Hôtel-de-Ville 6.
 Rue Léopold-Robert 52.

Bureaux de placements

Bachmann, A., L.-Robert 32
 Barras, Eug., Serre 16.
 Droz, Ida, D.-JeanRichard 43.
 Jeannet, Marie, Paix 5.

Bureau des Amies de la jeune
fille, Grenier 23.

La Famille, N.-Droz 75

« **Le Rapide** », Numa-Droz 37.

Voir annonce page 584)

Bureaux techniques

Mathey-Doret, A., L.-Rob. 70.

Schöchlin, H., D.-JRichard 13.

(Voir ann. page encartée)

Cafés, brasseries, restaurants

Aeschlimann, J.-Fréd., Moulins
12.

Affolter, Fritz, Parc 46.

Argast, Ad., Stand 4.

Aubry et Cie, Buffet de la gare.

Balinari, Angelo, Fr.-Courvoi-
sier 22.

Balli-Meyer, Alf., Léopold-
Robert 19a.

Bantle, A., Léop.-Robert 13.

Bergeux, Ern., Versoix 5.

Bernhard, Germ., Fr.-Courvoi-
sier 38.

Bertrand-Schaller, Ls-Etienne.
rue Alexis-Marie Piaget 82.

Voir annonce page 569)

Binggéli, A., D.-J.Richard 46.

Borle-Stark, Léon, Bel-Air 50.

Boss, Ern., Pass. Centre 5.

Brandt, Ls-Eug., Charrière 21.

Bridevaux, Justin, Est 22.

Bronnimann, Rod., poste,
Léop. Robert 30a.

Bringold, Alf., Charrière 84.

Buhler-Brunner, Hri, Paix 83.

Burgat, Mme J., T.-de-Rang 39

Bugnon, Charles, Ronde 21.

Butikofer, Jean, Balance 15.

Clerc, Arn., Vve, Léop.-Rob. 32a.

Colet, Louis, Léop.-Rob. 61.

(Voir annonce page 573.)

Desbœufs, A., Léop.-Rob. 23.

Droz, Tell, Balance 8.

Ducommun, Paul, Fritz Cour-
voisier 41.

Erlar-Brugger, Ch., L.-Rob. 29

Feutz, Albert, Hôtel-de-Ville 16

Frank, M., Croix fédérale, In-
dustrie 18.

Freitag, Em., Pl. H.-de-V. 1.

Frésard, Arthur, L.-Robert 2.

Froidevaux, Jos., Progrès 63.

Gavillet-Zimmer, D., Coll. 25.

Gianoli, Jean, Jaq.-Droz 25.

(Voir annonce page 524)

Gajminit, Célest., D.-Jean Ri-
chard 18.

Girard, Ed., Collège 55.

Girardet, Fernand, Paix 74.

Glanzmann, Em., r. Neuve 10.

Gostely-Pfister, Arth., Parc 33.

Guerry, Charles, Epargne 1.

Guyot, Ch., Paix 69.

Guyot, Charles, Industrie 24

Hadorn, Paul, Ronde 5.

Hamm-Bieri, Ls, Charrière 91.

Hartmann, Alb., Léopold-
Robert 90.

Hentzi, Alf., Jaq.-Droz 58.

Herren, Fritz, Charrière 4.

Heyraud, Alb., Léop.-Rob. 32a.

Ischer, Jacob, Hôt.-de-Ville 48.

Jenny, Fz, r. Hôt.-de-Ville 67.

Knutti, Jean, D.-JeanRich. 11.



SWISS CHAMPAGNE"

Vins mousseux
DE NEUVILLE & C^{IE}

COLOMBIER (Suisse)

Krebs, Gott., Pr.-Mars 7a.
 Lauber, Ernest, Progrès 11a.
 Laubscher, G., Vve, Serre 12.
 Liniger, Emile, Hôt.-de-Ville 7.
 Lehmann, Jean, Fr.-Courv. 26.
 Leuthold, Ch., Progrès 2.
 Loriot-Kohler, Ch., Al.-Mar.-
 Piaget 1.
 Lutz, Ch., T. Allem. 101.
 Luthy, Laure, Terreaux 11.
 Luthy-Brunner, A., Parc 70.
 Mack, Vve, Js, Gén. Dufour 2.
 Maruco, Vict., Pl. Neuve 6.
Mayer, Herm., Léop.-Robert 24.
 (Voir annonce page 583.)
 Mazzoni, Cés., Industr. 11.
 Méroz-Fluckiger, F. Courv. 6.
 Meunier, Ant., D. JeanRich. 7.
Monnin, Vve A., Progrès 65.
 (Voir annonce page 526.)
 Möri, Paul, Balance 17.
 Moser, Fritz, Léop.-Robert 86.
 Muller, Louis, N.-Droz 1.
 Mungler, Oswald, Serre 17.
 Murner, Fritz, H.-de-Ville 6.
 Nardin, C., J.-Droz 60.
 Perrenoud, Ed., Terreaux 1.
 Perrotet, Ernest, H.-de-Ville 34.
 Piémontési, Jean, Balance 12.
 Prêtre, James, Grenier 8.
 Reichen, Jean, Prem.-Mars 9.
 Richard, Léon, Parc 83.
 Riedo, Pre, L.-Robert 78.
 Ritter, David, Vve, Collège 23.
 Robert, Edmond, Serre 45.
 Robert-Pinson, A., Collège 14.
 Rodé-Balmer, Ern., Collège 8.
 Rossinelli-Frey, Jos, Hôtel-de-
 Ville 72.
 Rufenacht, Jules, Boucherie 5
Rufer-Ulrich, E., D.JRich. 23.
 (Voir annonce page 13.)
 Rutti-Tourte, Charles, Hôtel-
 de-Ville 57.

Sartore, Nicolas, Parc 88.
 Savoie, Albert, Charrière 8.
 Schafroth, Alex., Rocher 2.
 Spiller, Salomon, Versoix 3.
 Stauffer, Abrah., Léopold-
 Robert 130.
 Steiner-Leber, Ch., Vve Gran-
 ges 5.
 Stettler, Gottfr., H.-de-V. 39.
 Tschiemer, Ch., D.-JeanR. 35.
Ulrich, Auguste, rue Neuve 6.
 (Voir annonce page 533.)
 Ulrich, Otto, Léop.-Rob. 17.
 Vautravers, Alf., Progrès 10.
 Von Almen, Jean, Recorne 34.
Wachli, Gottf., Serre 7 bis.
 (Voir annonce page 600.)
 Wæffler, Ed., Parc 37.
 Wenger, Ern., Fr.-Courv. 12.
Wetzel, Andréas, Ronde 17.
 (Voir annonce page 590.)
 Zaugg, Chs, Jaquet-Droz 29.
 Zehr, Berthold, buffet, Crêt 31.
 Zimmermann, Ch.-Alf., Char-
 rière 73.
 Zysset, Albert, Versoix 1.

Café de tempérance

Muller, Adolphe, Pl. Neuve 12.
Jeannet, Fritz, D.-JeanRich. 33.
 (Voir annonce page 592.)
 Magnin-Carnal, Pl, D.-Jean-
 Richard 43.
 Primault, Adrien, Balance 6.
 Sahli-Seiler, E., Parc 31.

Cafés (commerce de)

Calame, B. et C., Parc 44.
 Mercure, rue Léopold-Rob. 52,
 et Pl. Hôtel-de-Ville 5.
 Société Kaiser, pl. Neuve 6.
 Von Gunten, Vve, Stand 10.

Caisnes (emballage)**Kothe, Hermann**, Parc 96.

(Voir annonce page 592.)

Luthy, Léon, Temp.-Allem. 111

(Voir annonce page 544.)

Camionnage*(Commissionnaires-Expéditeurs)***Addor, Jules**, Serre 90.

(Voir annonce page 585.)

Bernet, A., Progrès 127.**Dursteler-Ledermann, E.**,

Parc 90.

(Voir annonces p. 590 et 604.)

GRANDJEAN, HENRI, Léopold-

Robert 76.

(Voir annonce page 529.)

Mathey, Ed., Progrès 1 a.

(Voir annonce page 536.)

Tissot-Jacot, M., N.-Droz 136.

(Voir annonce page 534.)

Von Bergen, Marc, Serre 112.**Caoutchouc (articles en)****Lonstroff, J.**, L. Rob. 41.**Dépôt d'objets pour malades, en location****Caoutchouc-Gutta Percha****H. Ducommun**

22. Léopold-Robert 22

LA CHAUX-DE-FONDS

Tuyaux en tous genres pour eau, gaz, etc. Bandages herniaires Ceintures ventrières et de Glénard - Etoffes imperméables pour lits. — Articles techniques de chirurgie, d'hygiène et de sport.

Carrelages - Revêtements**SCHÖEHLIN, H.**, Dan.-JeanRichard 13-15.

(Voir ann. page encartée)

Cartes postales**Perrochet et David, D.-J. Rich.**

30. Cartes postales illustrées en gros. — Téléph. 1395.

Cartonnage*(Voir Gâinerie)***Miéville, Paul**, T.-Allem. 77.**Cercles****Cercle catholique national**,
Chapelle 5.**Cercle catholique romain**,
Premier Mars 15.**Cercle français**, Jaq.-Droz 6a.**Cercle du Grutli romand**, Pre-
mier Mars 7a.**Cercle du Grutli allemand**, Ba-
lance 17.**Cercle Montagnard**, Daniel-
JeanRichard 17.**Cercle du Sapin**, Jaq. Droz 12.**Cercle ouvrier**, Rocher 7.**Cercle de l'Union**, Pr. Mars 15.**Loge Maçonnique**, Loge 8.**Cercueils (fabrique de)****Kothe, Hermann**, Parc 96.

(Voir annonce page 592.)

S. MACH, Le Tachyphage, rue
Fritz-Courvoisier 56 a.

(Voir annonce page 589.)

Lévi, Jean, Ronde 13 b.

(Voir annonce page 595.)

Chapellerie-Pelleterie**Adler**, Léopold-Robert 51.**CANTON, F.**, Balance 5.

(Voir ann. 3me p. couvert.)

Gostely, Arth., L.-Robert 8.

MORITZ, W., Léopold-Rob. 15.
(Voir ann. sur couverture.)
Kielinger, Max, Ronde 26.

Charcuteries

(Voir charcuteries et boucheries)

Charpentiers

(Voir menuisiers)

Charrons

Botteron, Arth., L.-Rob. 114.
Dorenbierer, Gges, Ronde 21a.
Haag, Jean, Charrière 50.
Mæder, Pierre, Ronde 25.
Muller, Jean, Boucherie 6.
Rufenacht, M., Charr. 128 a.
Schouwey, Jean-Ed., Léopold-
Robert 111.
Vuille, Fritz-Emile, Fñvers 1.

Chaudronniers

Brochella, Baptiste, Hôtel-de-
Ville 49.
Coutal, Baptiste, H.-de-Ville
49.
Coutal, Géraud, Granges 11.
(Voir annonce page 608.)
Monnier, Paul, Industrie 16.
Jacot, Ch.-Ami, Premier-Mars
14a.
Jost, Christ., Industrie 7.

Chauffage central

BÄHLER, CHARLES, rue Daniel-
Jean-Richard 19.
(Voir annonce page 594.)
BRUNSCHWYLER, S., Serre 40
et 41.
(Voir annonce page 515.)
SCHOEHLIN, HENRI, Dl-Jean-
Richard 13-15.
(Voir ann. page encartée.)
«**CALORIE**»
(Voir ann. page encartée.)

Chemisiers

Bassi-Rossi, Collège 15.
Bittel, E., Doubs 159.
(Voir annonce page 608.)
Rucklin-Fehlmann, J.-B. et fils,
rue Balance 2.
Whitley, H.-E., Rue-Neuve 9.
(Voir annonce page 528.)

Clichés

Courvoisier, Alex., Crenier 37.
(Voir annonce page 577.)

**GALVANOS SUR PLÂTRE POUR
REDUCTION-MODELAGES
G. COURVOISIER** ^{JAQUET-}_{-DROZ 48}

FABRIQUE DE
**CLICHÉS · GALVANOS
HAEFELI & CO** —
LA CHAUX-DE-FONDS

Cliniques

Borel, Charles, Paix 23.
Clinique de la Promenade, M le
Dr Descœudres, Promen. 2.
Favre, Alexandre, Rocher 15.
Clinique Montbrillant, rue de la
Montagne 1.



**Contre Toux,
Rhumes, Grip-
pe, Rougeole.**
Exigez dans toutes
les pharmacies
le véritable

**SIROP
BURNAND**

Coffres-Forts

- BOLLIGER, JULES**, Fleurs 24.
PÉCAUT FRÈRES, rue Numa-Droz 135.
 (Voir annonce page 609.)

Coiffeurs et Coiffeuses

- Arnould, Arthur, L.-Rob. 56.
 Arnould, Ele, Progrès 2.
 Barfuss, Em., Jaq.-Droz 28.
 Bigler, Jean, Charrière 6.
 Bisang, Flora, N.-Droz 21.
 Bisang, Joseph, Numa Droz 21.
 Blauenstein, Sel, T.-All. 89.
Bohrer, Ern., rue Neuve 16.
 (Voir annonce page 546.)
 Bourgeois-Perret, Pl, Parc 74.
 Braunwalder, J., Industr. 20.
 Braunwalder, Mme, Henriette, Industrie 20.
 Brossard, Jean, Grenier 10 et Fr.-Courvoisier 2.
 Chochard, Fanny, J.-Droz 31.
 Delavelle, Ele, Léop.-Rob. 110.
 Dubois-Croisier, Am. Doubs 77.
Dœpp, Jean, Hôtel-de-Ville 5.
 Dumont, Charles, Parc 10.
 Farlochetti, Ida, D.-JeanR. 41.
 Fehlmann, G., N.-Droz 105.
 Gaebeler, Martha, Léop.-Robert 72.
 Germann, Alice, L.-Rob. 24 a.
 Gilliéron, J., pl. H.-de-Ville 6.
 Girardbille, Marie, N.-Droz 150.
Griffond, Paul, Léop.-Rob. 24a.
 (Voir ann. 3^{me} page du vol.)
 Heger, Adrien, N.-Droz 136.
 Heimerdinger, Jacques, Léop.-Robert 19.
 Holl, Alois, Al.-M.-Piag. 31.
 Jeanmaire, Stella, Parc 33.

- Jœrin, Alb., D. JeanRichard 24.
 Kielinger, Laure, Ronde 26.
 Küffer, Edgar, Prem. Mars 4.
Lovis, A., pour dames, Parc 76.
 (Voir annonce page 14.)
 Maire-Brunner, Rose, Paix 85.
 Matile, Paul, Ronde 9.
 Méroz, H., Serre 95.
 Mogli, Ant., Manège 22.
Muller Mme, Léop.-Rob. 30.
 (Voir annonce page 588.)
 Muller, Jules, Serre 28.
 Perret, Lucie, Progrès 11.
 Poch, Alf., Numa-Droz 92.
 Poch, Marg., N.-Droz 92.
 Petitjean, Eugénie, pour dames Léop. Rob. 2.
 Robert, Mme, Jles-N., Léopold-Robert 35.
 Rossé, Henri, Promenade 16.
 Roth, Alex., Léop.-Robert 72.
 Schultz, Vict., Balance 12.
 Sodeur-Meunier, Del-JeanRichard 43.
 Scheidegger, Blanche, Stand 10.
 Spitznagel, Charles, Serre 47.
 Steinmetz, C., Numa-Droz 12.
 Thurban, Jeanne, (p. dames), Temple-Allemand 71.
 Weber-Dœpp, Alf., Hôtel-de-Ville 5.
 Wirz, Mme, Grenier 6.
 Wirz-Ruch, W., Grenier 6.
 Zuger, E., Balance 14.

Combustibles

- Antenen, Christ, J.-Droz 6a.
Barbier, Pierre, Jardinet 5.
 (Voir annonce page 543.)
 Brossard, Pl, Charrière 5.
Chappuis D. & Cie, Entrepôts 7.
 bur. Paix 61.
Collay, Jean, Terreaux 15.
 (Voir annonce page 522.)

Etablissement métallurgique
de Vienne (Isère), Serre 40.
(coke).

Froidevaux, Arth., Indust. 26.
Frütschi, Fritz, H.-de-Ville 40.

Jeanrichard, A., Pr. Mars 17.
(Voir annonce page 550.)

Kaufmann, A. et W., Marché 8.
(Voir annonce page 306.)

Kaufmann, Fritz, Vve, Col-
lège 22.

Kunz-Maire, Samuel-Léon, Pro-
grès 90 et Entrepôts 23.
(Voir annonce page 575.)

Leduc, Eug., Versoix 5.

L'Héritier-Faure, J., Commerce
131.

(Voir annonce page 554.)

Mathey, Arthur, Puits 14.

Mathey, Ed., Progrès 1 a.

(Voir annonce page 536.)

Monnot, Jean-L., A.-M. Piag. 7.

Robert-Leuba, Ls, Terreaux 7.

Rodde, Pierre, Vve, Indust. 23.

Ruegsegger, Fritz, Général-
Dufour 8.

Rutti, Ed., Hôtel-de-Ville 19.

Stuedler, Arthur, rue Hôtel-de-
de-Ville 38.

(Voir annonce page 568.)

Strubin, Vve, Jean, place de
l'Hôtel-de-Ville 2.

Theurillat, Ad., Rocher 12.

Ullmo Gaspard, Collège 18.

Ullmo, Nathan, H.-de-Ville 15.
(Voir annonce page 482.)

USINE A GAZ, Collège 31.

(Voir annonce page 519.)

Chiffons - Vieux métaux

Collay, Jean, Chiffons et Vieux
métaux, Terreaux 15.

(Voir annonce page 522.)

Gamonet, Joseph, Chiffons et
vieux métaux), r. H.-de-Ville
38a.

(Voir annonce page 526.)

Leduc, Eugène, Versoix 5.

Meyer-Franck, Max, Ronde 23.

Ullmo, Gasp., chiffons et mé-
taux, Collège 18.

Ullmo, Nathan, Hôtel-de-Ville
15.

(Voir annonce page 482.)

Chocolat

PETER, CAILLER, KOHLER.

J.-L. Chevalley, représent.,
Léopold-Robert 84.

(Voir annonce p. encartée.)

Comestibles

Augsburger, Mme, r. Neuve 5.
(Voir annonce page 538.)

Barben, Edmond, N.-Droz 1.

Brandt, Eug., Pass. Centre 5.

Daniel, A., Mme, Collège 81.

Paris et Mestre, Stand 6.

(Voir annonce page 603.)

Steiger, Alb., Vve, Balance 4.

Vuille-L'Eplattenier, A., Vve,
Serre 9.

Confections

A l'Abeille, Léop.-Robert 64.

Bassi-Rossi, A., Collège 5.

(Voir annonce page 526.)

Ullmo Gaspard

Rue du Collège 18 - Téléph. 282
Combustibles en tous genres - Bois et Charbons

Bernheim-Meyer, Vve, Léopold-Robert 48.
 Bloch, frères, Balance 13.
 Bloch-Rueff, Léop.-Robert 35.
 Dreyfuss Frères, Old England, Léop.-Robert 30.
 Brann, J., L.-Robert 11.
Hirsch, A. & L. Léop. Robert 46 et r. Neuve 18.
 (Voir annonce page 607.)
 Hirsch, Jules, Léop.-Robert 12.
KOCHER & Cie, L.-Robert 20
 (V. annonce page encartée)
LEUZINGER F., Balance 7 et rue Neuve 1.
 (Voir annonce page 565.)
Leuzinger, U. Vve, r. de l'Hôtel de Ville 8.
 (Voir annonce page 594.)
 Lévy, J., Léop.-Robert 32.
Mandowski, A., L. Robert 8.
 (Voir annonce page 14.)
Meyer E. & Co, Pl. Neuve 6.
 (Voir annonce page 581.)
 Meyer-Weill, Balance 10.
Naphtaly, J. Léop.-Robert 47.
 Weill-Naphtaly, successeur,
 (Voir annonce page 565.)
 Progrès, Bloch fils et Cie, L.-Robert 57.
 Ségal, Jacques, Léop.-Rob. 36.
 Ullmo, Paul, Léop.-Robert 7.

Cordonneries

Albertini, G., Parc 18.
 Andréola, Joseph, Grenier 12.
 Andréone, P., Fr.-Courv. 36.
 Affentranger, F., Puits 15.
 Baltera, Paul, Parc 80.
 Baltera-Patriarca, Jean, Léop.-Robert 46.
 Baltera, Vict., Serre 99.
 Berger, Em., rue Neuve 5.
 Berthoud, G. fils, Pr.-Mars 5.

Brandt J., Pl. Neuve 10.
 (Voir annonce page 535.)
 Brandt et Daeppen, Premier-Mars 15.
 Broglia, Fréd., Granges 10.
 Brugger, Jean, Paix 67.
 Cattin, Alex.-Const., Bois 10.
 Comincioli, Ang., Promenade 12 a.
 Consommation, magasin de chaussures, Parc 54a.
 (Voir annonce page 531.)
 Cordonnerie Populaire, Paix 69.
 Daeppen, Jean, Terreaux 18.
 Dallimonti, Vinc., Ronde 20.
 Dallimonti, A., Grenier 34.
 Dallimonti, E., D.-JeanR. 43.
 Degen, Ch., Jaq.-Droz 14 a.
 De Rocchi, Pierre, Parc 51 a.
Devins, Chs, r. de la Balance 14
 (Voir annonce page 571.)
 Eckert, Georges, Rocher 2.
 Flüge, Chs, Moulins 2.
 Frei, Ch., Charrière 5.
 Gilomen-Weick, Carol., Parc 79.
 Girardin, Paul, Manège 17.
 Gianoli, Jean, Charrière 25.
 Glauser, Christ, N.-Droz 135.
 Gloor, Jacob, Progrès 17.
 Golzani, Gabriel, Industrie 4.
 Grom, Georges, N.-Droz 39.
 Haffner, Edm., Charrière 35.
 Heyraud, Aurèle, Progrès 93.
 Hipp, Michel, N.-Droz 103.
 Hœltschi, Jean, Gibraltar 11.
 Huguenin, Paul, Balance 2.
 Jeanneret, Paul, Dd-Pierre-Bourquin 5.
 Kern, Joseph, Progr. 91a.
 Kotz, Henri, Progrès 65a.
 Leuzinger, Emile, fournitures p. cordonniers, Grenier 5.

Leuenberger, J., Fr.-Courvoisier 24 b.
 Marchi, Jos., Progrès 71.
 Matzinger, Jacob, Nord 167.
 Metzger, Gges, N.-Droz 9.
 Neiger, Emile, Ronde 6.
 Nobs, Benoît, Fr.-Courv. 29.
 Oswald, Léon, N.-Droz 133.
 Pagani, Clément, Cure 5.
 Pasquero, Bernard, Paix 72 et Numa-Droz 99.
 Paratte, Alex., Doubs 141.
 Pauli, Pierre, Jaq.-Droz 9.
 Petit, Alex., Serre 105.
 Pœttinger, H., Serre 19.
 Prüni, Ger., H.-de-Ville 19.
 Rauss, Vve S., Léop.-Rob. 33.
 Richard, Arthur, Balance 4.
 Robert, A., N.-Droz 103.
 Rognon, Em., Ronde 41.
 Saglio, Jos., Ronde 3.
Scaremborg, Ls. Progrès 7 bis.
 Voir annonce page 587.)
Schäffer, Chist., Pr.-Mars 14.
 (Voir annonce page 579.)
 Schärer, Jac., Doubs 61.
 Schlee, L., Repos 5.
 Schmidt, Christ., Indust. 21.
 Streit A., Puits 25 et Balance 10 a.
 Schnegg, Arthur, Beau-Site 9-11.
 Stocchi, Jean, Collège 8 b et Terreaux 2.
 Thévenon, Clovis, Fleurs 34.
 Tosetti, P., Léop.-Robert 28b.
Tuscher, G., rue L. Rob. 21-a.
 (Voir annonce page 591.)
VON ARX & SODER. Pl. Neuve 2
Wagner-Hohloch, Ch., Léopold-Robert 25. (Voir annonce 3^{me} page du volume)
 Walter, A., Parc 8.

Wandfluh, Christ., 1er Mars 16a
 Willner, Paul, Fr.-Courv. 29.
Zaninetti, Ant., L.-Robert 9.
 (Voir annonce page 558.)
 Zanoni, Paul, Industrie 9
 Zender, Em., N.-Droz 129.
 Ziegler, And., Al.-M.-Piaget 1.

G. Pétremand, Neuchâtel Mousins 15 - Tél.362

Chaussures sur mesures et orthopédiques.— 8 médailles.
 Spécialités : **chaussures imperméables** p. ville, chasse, montagne et tous sports d'hiver.
 Souliers Tennis, Football. Cyclisme. Chaussures fines et de luxe. — Premières Marques.— Ewo-Sorexis-Regina. — Catalogues illustrés. — Sur demande se rend à domicile.

Couleurs et vernis

Brendlé, Ch., Léop.-Robert 12.
Delvecchio frères, Jaquet-Droz 39.
 (Voir annonce page 610.)
ROBERT FRÈRES & Cie. rue du Marché 2.

Corsetières

Billod, C., Léop.-Rob. 74.
 Buhlmann-Gsell, Ida, Dau.-J.-Richard 41.
 Frey, Berthe, N.-Droz 102.
Moser, Marie, Numa-Droz 21.
 Racine, Céc., N.-Droz 35.
Rafin Marie, Parc 23.
Stuedler-Moritz, Pl. Neuve 10.
 (Voir annonce page 583)
 Worpe, Ruth., Nord 3.

Coupe (profess. de)

Augsburger, Laure, N.-Droz 91.
Borel, Eva, N.-Droz 37.
Viatte, Alice, Côte 9.

Coutellerie

Betschen, J., Place Neuve 8a.
(Voir annonce page 568.)

Couvertures de laine

Wirthlin & Cie, Neuchâtel, Place
des Halles 6.
(Voir annonce p. encartée.)

Couvreurs

Fahrni, Christ., r. Hôtel-de-
Ville 56.
Hegnauer, Charles, Serre 87.
(Voir annonce page 576.)
Moser, Emile, Grenier 30 bis
(Voir annonce page 604.)
Muller, Pierre, Epargne 2.
Neuenschwander, N., Fleurs 26
(Voir annonce page 569.)
Pohl, Wilh., Parc 86.
(Voir annonce page 534.)
Schaller, Chs, Fleurs 11.
Terraz, Alexis, Numa-Droz 141
(Voir annonce page 572.)

Cristaux, verrerie

(Voir quincaillerie)

Cuir (Commerce de)

Jutzler, Fritz, Ronde 6.
(Voir annoncé page 588.)
Winkelmann, Fritz, Puits 8.

Décoration de plafonds

Della-Torre, J., Paix 105.
(Voir annonce page 556.)
Mach, S., Fr.-Courvoisier 56a.
(Voir annonce page 589.)

Décorations Bâtiments

Les ateliers d'art reunis, Numa
Droz 54.

Denrées alimentaires

Aeschlimann, Arn., Al.-M.-Pia-
get 29.
Allenbach, Fritz, Parc 84.
Ambuhl, Albert, Granges 3.
Balestra, J., Parc 35.
Balimann, Mme, J.-Droz 35.
Béguin, Mme, Collège 27.
Boillereaux Fils,
(Voir annonce page 612.)
Borel-Ducaire, Serre 9.
(Voir annonce page 570.)
Burnier, Aug., Granges 14.
Bussmann, Vve E., Prog. 97a.
Cattin, Vve Anna, Cure 2.
Ciabarri, Eman., Pl. Hôtel-de-
Ville 2.
(Voir annonce page 538.)
Degoumois, Joséphine, Terr. 2.
Ducaire, B. fils, Pr.-Mars 10a.
Ducommun, Caroline, Parc 62.
Eckhardt, Emile, L.-Rob. 130.
Fabrini, Dante, Léop. Rob. 100
(Voir annonce page 582.)
Feller, Christian, Fr.-Courv. 7
Faton, Vve, rue Neuve 10.
Frael-Reutter, Berthe, Vve,
N.-Droz 120.
Grether, Elise, Vve, Stand 6.
(Voir annonce page 614.)
Hirt-Freitag, J., Léop.-Rob. 9
et Parc 67.

GASPARD ULLMO 18, rue du Collège Téléphone
Chaux-de-Fonds 282

J'achète toujours au plus haut prix du jour, chiffons, os, vieux
fer, métaux, vieux caoutchoucs, etc.

Guinchard, Eug., Parc 3.
 Hugli, frères, Pr.-Mars 15.
 Humbert, Vve Anna, J.-Droz 14
 Jamolli, Henri, L.-Robert 12.
Jamolli Fortunato, Balance 8.
 (Voir annonce page 554.)
 Kocher, Bern., Dan.-JeanRichard 31.
 Krizeck-Tartavel, Jane, Fleurs 7.
Linder, Vve Arn., N. Droz 74.
 (Voir annonce page 13.)
 Lampert, Elisa, Vve, Terreaux 21.
 Lesquereux, Ls, Pont 4.
 Maire, Vve J., Fr.-Courvoisier 36.
 Maschi-Wymann, R., Parc 88a.
Maspoli, Jos., H.-de-Ville 30.
 (Voir annonce page 533.)
Marcellini, M., rue du Casino et Jaquet-Droz 28.
 (Voir annonce page 602.)
Mestre, R., Concorde 8 et 10.
 (Voir annonce page 510.)
 Monney, Justine, Versoix 5.
Nobs, Chs, Pl. d'Armes et Fr.-Courvoisier 16.
 (Voir annonce page 580.)
 Nicolet, Vve, Jtte, Daniel-Jean-Richard 31.
 Olympi, Jean, Serre 61.
 Paris et Mestre, Stand 6.
 (Voir annonce page 603.)
Pecchio, Etienne, H.-de-Ville 21.
 (Voir annonce page 558.)
 Pellegrini, Louis, Charrière 13.
 Pelletier, Vve Elise, Numa-Droz 6.
 Pepin, Joseph, rue Neuve 10.
Pizzi, Emile, D.-JeanRichard 41.
 (Voir annonce page 542.)

Polo, Louis, Progrès 77.
 (Voir annonce page 614.)
 Ritter, Dd, Vve, Ronde 31.
 Robert Frères et Cie, rue du Marché 2.
 Roseng. Franç., Charrière 22 et Prem.-Mars 8.
 Roseng, Franz, Balance 12 a.
Roseng, Jean, Numa-Droz 99 et Paix 70.
 (Voir annonce page 544.)
 Rickly, Vve, Collège 8.
 Schürch, Anna, Vve, Ronde 15.
 Tribolet, Louis, T.-Allem. 71.
 Von Arx, Louis, Puits 6.
 Zeltner, Joh., Vve, Collège 8a.
 Zollinger, Vve, Progrès 105.
 Zurbuchen, Jules, Numa-Droz 126.

Denrées coloniales

Consommation (Société de), J.-Droz 27, Industrie 1, Numa-Droz 111, Parc 54, N.-Droz 45, Nord 17, Fr.-Courvoisier 20 et Marché 3.
 (Voir annonce page 531.)
GRANDJEAN, HENRI, L. Rob. 76
 (Voir annonce page 529.)
Henry & Cie, Ronde 33.
 (Voir annonce page 539.)
 Robert Frères et Cie, rue du Marché 2.
WEBER, JEAN, Fr.-Courvois. 4.
 (Voir annonce page 567.)
 Wille-Notz, Balance 10 et r. du Parc 31 bis.
 (Voir annonce page 521.)

Dentaires (cabinets)

Cohn, Eugène, Pl. H.-de-Ville 5
 (Voir annonce page 580.)
Cousin, Th., Serre 18
 (Voir annonce 2^{me} page)

Foetisch Frères (S. A.)

LAUSANNE — VEVEY — NEUCHÂTEL

Pianos

Harmoniums

Musique

Lutherie

Instruments

pour Orchestre, Harmonie et Fanfare.

VENTE — LOCATION — ECHANGE

Ateliers de Réparations pour les
PIANOS et HARMONIUMS et tous autres Instruments

**Demandez notre Catalogue en désignant
l'instrument désiré.**

Musique

Notre rayon de musique est le mieux approvisionné de toute la Suisse Romande. Un important stock classique et moderne, en tous les genres, est à la disposition de notre clientèle, à laquelle nous confierons, sur demande et en communication, un certain nombre de morceaux dans le genre désiré.

ABONNEMENTS à la MUSIQUE



Seule concessionnaire
et propriétaire •

SOCIÉTÉ DES EAUX
Minérales Alcalines
MONTREUX (Suisse)

Montreux

EAU MINÉRALE

Alcaline

Il est notoire que l'eau gazeuse réveille l'appétit et favorise la digestion.

L'Eau minérale alcaline de Montreux est un stimulant des voies digestives : c'est ce qui la rend précieuse aux Dyspeptiques.

Elle est toujours plus appréciée également à cause de son goût agréable et de sa légèreté remarquable à l'estomac.

L'Eau de Montreux devrait figurer sur toutes les tables, non seulement à cause de ses qualités thérapeutiques, mais aussi comme boisson éminemment hygiénique et digestive.

DANS TOUS LES HOTELS
RESTAURANTS
— ET PHARMACIES —

—o—

Dépôt central :

DÜRSTELER-LEDERMANN

90, Rue du Parc, 90

LA CHAUX-DE-FONDS

Hagemann, Gaston, Léopold-Roebrt 64.

Hagemann, Paul, L. Robert 58.

(Voir ann. dernière p. du vol.

Jœrin, H., Léop.-Robert 16.

Mangold, Ed., Envers 18.

Plüss, Arthur, Parc 31 bis.

(Voir annonce page 527.)

Perrenoud et Hutter, Léopold Robert 46.

(Voir annonce 3^{me} page.)

Schmeltz-Vogt, O. & C., r. Neuve 11.

(Voir annonce page 533.)

Dentistes

BENOIT, ALFRED, Balance 2.

Berg, Armand, Serre 67.

Boulangier, Paul, L. Rob. 58.

Cabinet Dentaire, L. Rob. 58.

(Voir annonce dern. du vol.)

Favre-Bulle, L., L.-Robert 56.

Monet, L., Parc 9 ter.

DEVANTURES

BRENDLÉ Charles

Léopold Robert 12.

Installation complète pour de
vantures et magasins.

— **Téléphone 1429** —

Drogueries industrielles

DELACHAUX, A., Parc 71.

Robert Frères & Cie, Marché 2.

Weber, Paul, Collège 17.

Drogueries

(Voir Pharmacies et produits
pharmaceutiques

DELACHAUX, A., Parc 71.

Perrochet, E. et Cie, Prem.-Mars 4.

Robert Frères & Cie, Marché 2.

Weber, Paul, Collège 17.

Dynamite

BETRIX & Cie, Neuchâtel.

(Voir annonce page 611.)

Eaux gazeuses

Benoît, Céc., Vve, Fuits 25.

Biedermann, E., Vve, Collège 56

(Voir annonce page 572.)

Colliot et Bourquin, Léopold-

Robert 117 a.

Dursteler-Ledermann, E., r. du

Parc 90.

(Voir annonce ci-contre)

Jeanmairat, Louis, Picgrès 84.

Perrenoud, Paul, Serre 49.

(Voir annonce page 598.)

Perrochet et Cie, Pr.-Mars 4.

Perret-Kurzen, F.-E., Vve,

Charrière 45.

Robert Frères & Cie, Marché 2.

FABRIQUE D'EAUX GAZEUSES

COLLIOT & BOURQUIN

Bureau : Léopold Robert 142

Téléphone 937

Cave : Léopold-Robert 117

Téléphone 573

Ebénistes

(Voir menuisiers)

Editeurs

Bureau Central de Publicité, A.

GOGLER, (S. A.), Parc 9 ter,

Annuaire des adresses.

Indicateur Davoine (66me
année), etc.

Electriciens

- Bachmann, Ed., D.-JRichard** 5.
(Voir annonce page 513)
- Bähier, Charles, D.-JRichard** 19,
(Voir annonce page 594)
- SCHNEIDER JULES**, rue Léop.
Robert 112.
(Voir annonce page 549)
- SOC. GÉNÉRALE D'ÉLECTRICITÉ**
Ing. Jordi et Matthey-Doret,
direct., L.-Roebt 70.

Encadreur

- Brendlé, Ch., Léop. Rob.** 12.
Magasin de glaces et gravu-
res. Dorure sur bois.
Téléphone 1429.
- Burnier, Paul, Crêt** 22.
- Dintheer-Gusset, C., Balance** 6.
(Voir annonce page 610)
- Droz, Léop., N.-Droz** 120.
- Kahlert, Emile, Léop.-Robert** 9.
- Stehlé, G., Progrès** 53.

Entrepreneurs

- Barioni, Jos., Ronde** 17.
- Bastaroli, Bern., Républiq.** 151.
- Bettosini, Michel., Parc** 92.
(Voir annonce page 602)
- Biéri, Hans. Paix** 111
(Voir annonce page 614)
- Bobbia, Adolphe, fils, Pont** 36.
- Bollini Fort., Fleurs** 34.
(Voir annonce page 576)
- Bourquin, A., & Ch. Nuding,**
Léopold-Robert 8a.
(Voir annonce page 594)
- Clivio, Henri, Parc** 114.
- Della-Torre, J., Paix** 105 a.
(Voir annonce page 556)
- Fontana, And.-J., Crétêts** 75.

- Fluckiger, F., Tête-de-Rang** 33.
- Gagliardi, Fçois, Progrès** 5.
(Voir annonce page 600)
- Gagliardi frères, Charrière** 3.
- Galeazzi-Collod, Fréd.-H., Char-**
rière 53.
(Voir annonce page 14)
- Galeazzi-Calame, François.**
Sophie-Mairet 18.
(Voir annonce page 587)
- Hänggi, Louis, Cél.-Nicolet** 2.
- Hugon, Léon, N.-Droz** 1.
- Jäger, Reinold, Doubs** 21.
- L'Héritier-Brunschwyler, F.,**
Léopold-Robert 130.
- L'Héritier-Faure Jules, Comm.**
130.
(Voir annonce page 554)
- LORA, JEAN, Rocher** 21.
(Voir annonce page 562)
- Manzoni, A. et frères, Hôtel-**
de-Ville 21a.
- Marioti, Ant., Industrie** 19.
- Mariotti, Guido, fils, Pont** 36.
- Meregnagi, E., Pestalozzi** 55.
- Nottaris, A., Nord** 68.
(Voir annonce page 613)
- Ottone, Ch., Parc** 71.
- Pellegrini, Ls, Charrière** 4.
- Piffaretti, Ant., Hôtel-de-**
Ville 47.
- Parietti, J.-Jacques, Doubs** 11.
- Riva, Ant., Terreaux** 22

VINCENT ROMÉRIO FILS

Architecte-Constructeur

Paix 85 - Téléphone 510

- Romerio, V., fils, Paix** 85.
- Ruspini, Paul, Parc** 65.
(Voir annonce page 517)
- Sabaini, Joseph, Terreaux** 14.
(Voir annonce page 534)
- Santschy, E. & Cie, Léopold-**
Robert 76.
(Voir annonce page 530)

Theile, Alb., Doubs 93.
 Zozl, Jean, Commerce 55.
Crivelli & Cie, St-Imier.
 (Voir annonce page 609)

Epiceries

Aeschlimann-Guyot, Serre 1.
 Albrecht, Marie, Paix 107.
 Andrès sœurs, Paix 41.
 Anthoine, Pre, Vve, Nord 157.
 Arnoux, Aug., Crêt 10.
 Augsburg, Mme, r. Neuve 5.
 (Voir annonce page 560)
 Augsburg, Paul, Charrière 29.
 Barbezat-Rickli, Ch., Nord 50
 Bergonzo, Vve, Industrie 9.
 Bernhard, Germ., Fr.-Courvoisier 38.
 Bieri-Meylan, U., r. Hôtel-de-Ville 33.
 Bourquin, Arthur, Progrès 37.
 Boss, Gges, Progrès 161.
 Bregnard, P., Vve, Numa-Droz 148.
 Breguet, Georges, Rocher 20.
 Buhler, Em., Commerce 124.
 Burnier, Vve Lse, Jaq-Droz 10.
 Calame, Albert, Puits 7.
 Calame, Numa, T.-Allem. 109.
Calame, Emile, Numa-Droz 19.
 (Voir annonce page 600)
Cattin, Wm, Doubs 51.
 (Voir annonce page 570)
 Cattin, Mme, Parc 85.
 Cattin, Jules, Progrès 5.
 Cavadini, Vve, Parc 17.

CONSOMMATION [Société de]
 Jaquet Droz 27, Industrie 1,
 Numa Droz 111, Parc 54,
 Numa Droz 45, Nord 17
 Fr.-Courvoisier 20, Doubs
 137, Marché 3 et Jardinefs 1.
 (Voir annonce page 531)

Coopérative des Syndicats,
 Commerce 117, Dd-Pre-Bourquin 1, Nord 7, N.-Droz 6 Pl. d'Armes 1, Progrès 88, Ser-43 et 90.
 Cressano, Marie, Vve Daniel-JeanRichard 26.
 Crevoisier, (Paul, Fleurs 9.
 Daimler-Maurer, Jean, Hôtel-de-Ville 17.
 Diacon, Tell, Doubs 113.
 Dick, Lse, Fr.-Courvoisier 43.
 Dick, Ad., L.-Robert 142.
 Droz-Schwerzel, Mme, Hôtel-de-Ville 49.
 Dubach, Arnold, Bulles 2.
 Dubois, Alex., Phil-Henri-Matthey 15.
 Dubois, Antoine, Collège 13.
 Dubois-Sunier, J.-H., N.-Droz 88.
 Ducommun, Numa, Progr 137.
 Dumont, Louis, Commerce 129.
Erard, Ach., T.-Allemand 21.
 (Voir annonce page 528)
 Fricker, Rosa, T.-Allem. 59.
 Führer-Bravandt, Mme, L.-Robert 132.
 Gasser sœurs, Léop.-Rob. 88.
 Gerber, Pline, Doubs 123.
 Gigandet, Gust., Manège 16.
 Girardin, Albertine, Ronde 22.
 Gobet et Cie, Pr.-Mars 16b.
 Graber, Alex., Vve, Grenier 2.
 Grandjean, Edm., N.-Droz 55.
 Guex et Prior, Hôt.-de-V. 61.
 Guttmann, Marie, Serre 7.
 Guyot, Charles, Industrie 24.
 Guyot, Jules, N.-Droz 137.
Herbelin, Paul, Numa-Droz 11.
 (Voir annonce page 541)
 Hertig-Jaquet, Mme, H.-d.-V. 13.
 Hirsig, David, Versoix 7.
 Hugli, Gottfried, Industrie 17.
 Huguenin, Alf., Collège 37.

- Huguenin, Ern., Mme. Crétêts 153.
- Jacot-Froidevaux, A., Gren. 39.
- Jacot-Courvoisier, F.-A., r. du Manège 24.
- Jeanmaire, Osc., Fr.-Courvoisier 24.
- Jeanneret, Alf., Bassets 62a.
- Jeanneret, Bertha, Doubs 116.
- Jeanneret, Paul, Ravin 1.
- Jeanneret-Burgi, O., Parc 69.
- Jeanrenaud, Mme, Crêt 20.
- Isher, Jacob, Hôtel-de-Ville 48.
- Isely, Jacob, Numa-Droz 118.
- Kaderli, Vve Jean, Progrès 99.
- Keller-Jaquet, Elmire, Hôtel-de-Ville 13.
- Kohler, Jacob, Doubs 77.
- König, Alf. Vve, T.-Allem. 1.
- Laager, Elisa, Mme, Charrière 22a.
- Landry, Ch., Parc 86.
- L'Éplattenier, Fritz, Premier-Mars 14 a.
- Luthy, Vve Jean, Signal 10.
- Macchi-Wimann, R., Parc 88.
- Maspoli, Jos., r. H.-de-Ville 30.
- Messmer, Aloïs, Collège 21.
- Meusy, Aug., Ronde 19.
- Mori, Ad., Pr.-Mars 14c.
- Moser, Lina, T. Allemand 71.**
(Voir annonce page 610)
- Muller-Schwendimann, Mme, Serre 13.
- Petitpierre et Cie, Pl.-Neuve 12, D.-JRichard 26, N.-Droz 127
Charrière 23 et Progrès 63a.
- Perregaux, Vital, Vve, Paix 65.
- Perret, Ch., Vve, Al.-M.-Piaget 63.
- Perret-Savoie, A., Premier-Mars 7.
- Perrotet, Ernest, H.-d.-Ville 34.
- Pierrehumbert, Car., Parc 80.
- Pillonel, Mme, Gibraltar 8.
- Piquerez, Cam., Vve, Puits 23.
- Pitiot, Jules, D.-JeanRich. 19.
- Québatte, Marie, Parc 9.**
(Voir annonce page 564)
- Robert, Mme, Charrière 14.
- Robert frères et Cie, Marché 2.
- Rosset, Pl, Vve, Pr.-Mars 13.
- Sandoz-Perrochet sœurs, Grenier 14.
- Sarbach, Chs., Doubs 129.
- Saucy. Ars., Vve, Doubs 145.
- Schlunegger, A., Balance 16.**
(Voir annonce page 616)
- Société coopérative des Syndicats, Serre 43, Numa-Droz 6
Nord 7, Pl. d'Armes 1. Dd
Pre-Bourquin 1 et Serre 90.
- Salomon, Versoix 3.
- Stettler, Gottf., H.-de-Ville 41.
- Stuedler, J., Charrière 57.
- Steckburger, Vve, Louise,
Fr.-Courvoisier 40.
- Stoll-Bouverot, Mme, Progr. 3.
- Straubhaar, Ed., Parc 11.
- Streib, Martin, Grenier 22.
- Taillard, A., Jura 4, D.-Jean-Richard 37.
- Thiébaud, Marie, Nord 1.
- Vaglio, Joséphine Progrès 119a.
- Von Gunten, Vve Marie, Stand 10.
- Vautravers, Alf., Progrès 10.
- Weber, Paul, Collège 17.

Huile La Semeuse

7, rue du Commerce 7, et dans les dépôts.

Weber, Jean, Fr.-Courvoisier 4.
 (Voir annonce page 567)
 Widmer, Alc., Parc 104.
 Widmer, Wm, Fr.-Courv. 7.
Wille-Notz, Balance 10 et Parc
 31 bis.
 (Voir annonce page 521)
 Winterfeld, A., L.-Robert 59.
 Wolff, A., Parc 96.
 Wuilleumier, Chs, Parc 66.
 Wullemin-Buhler, Vve G.,
 Combe-Grieurin 21.
 Zurbuchen, Elisab., Vve, Fr.-
 Courvoisier 31.
 Zurcher, Arn., Fr.-Courv. 58.

Experts-comptables

Chopard, A., Doubs 115.
 Robert, C.-E., Parc 75.

Explosifs

BÉTRIX & Cie, Neuchâtel.
 (Voir annonce page 611)

Fabrique de coffres-forts

Pécaut Frères, Numa-Droz 135
 (Voir annonce page 609)

Ferblantiers

Abraham, Pasc., Pr.-Mars 14.
 Bossi, Jean, Granges 8.
Brullisauer & Kretz, Bel-Air 12.
 (Voir annonce page 555)
Dunnenberg, F., Collège 10.
 (Voir annonce page 570)
Ferner, G., Rocher 3
 (Voir annonce page 556)
 Ferner, Ern., Fleurs 20.
 Fetterlé, Edouard, Versoix 7a.
Farinoli, Emile, Boucherie 5.
 (Voir annonce page 572)

Lerch Louis, N. Droz 27.
 (Voir annonce page 548)
MARTIN, FRÉDÉRIC, rue du
 Parc 48 et 48 a.
 (Voir annonce page 585)
 Mennier, Paul, Industrie 16.
Salvisberg, Herm., N.-Droz 3a.
 (Voir annonce page 536)
Salvisberg, Fritz, J.-Droz 9.
 (Voir annonce page 539)
Sattiva, Benoit, Jaq.-Droz 22.
 (Voir annonce page 601.)
Schorn, R., Temp.-Allemand 85
 et Progrès 84.
 (Voir annonce page 607)
Tanari, Louis, Ronde 18.
 (Voir annonce page 616)
Vinzio, Vincent, Granges 9.
 (Voir annonce page 564)
 Vuillemin, Louis, Paix 67.

Fermes-portes automatiques

BACHMANN, Ed., D.-J. Rich. 5.
 (Voir annonce page 513.)

Fers (Art. en)

Bachmann, J., L.-Robert 26.
 (Voir annonce page 583)
 DuBois, Georges, Fr.-Courvoi-
 sier 2 et Pl. de l'H.-de-V.
Kaufmann, A. & W., Marché 8.
 (Voir annonce page 306)
 Nusslé, Guillaume, Grenier 7.
Strubin, Jean, Vve. Place de
 l'Hôtel-de-Ville 2.

Fonderies

MAGNIN-JACOT, J., Progrès 68.
 (Voir annonce page 514.)

Fourreurs

- Canton, Franç.**, Balance 5.
(V. ann. 3^{me} page couvert.)
Moritz, W., Léop.-Robert 15.
(Voir ann. 1^{re} page couvert.)



Gainiers

(Cartonnages)

- Albrecht, Rod.**, N. Droz 171.
fabrication en tous genres.
Bedert-Hugli, Jean, Pr.-Mars 6.
Bovet, Ebal, Pl.-d'Armes 1.
Dintheer-Gusset, C., Balance 6
Gonzelmann, Jean, Puits 23.
Graber, Edouard, Rocher 7.
Guyot, Ch., Gibraltar 5.
Hofmann, Ed., Rocher 7.
Kahlert, Emile, Léop.-Rob. 9.
Miéville, P., T.-Allemand 77.
Muller, Jean, Marché 3.
Mutty, Jacques, Puits 5.
Stehle, Georges, Progrès 53.
(Voir annonce page 532.)
Schweizer & Schœpf, Parc 29.
(Voir annonce page 178)
Stœckle, Henri, Parc 79.
(Voir annonce page 560)
Veuve, Léopold, Combettes 15.
Wenker, Fritz, Progrès 79.

Ganterie

- Whitley, H.**, rue Neuve 9.
(Voir annonce page 528)

Garde-malades

- Bohy, Mme, Pestalozzi** 4.
Brandt, Cydal, Nord 5.
Brunner, Vve, D.-Pre-Bour-
quin 9.
Déssauer, Juliette, N.-Droz 33
Dotti, Eugénie, Serre 61.
Diaconnesses Visitantes, Numa
Droz 36.
Ferthet, Mme, Fr.-Courv. 17.
Graf, Vve, Industrie 8.
Jacot, Virginie, Bel-Air 24.
Joly, Fanny, T.-Allem. 101.
Landry, Ida, L.-Robert 49.
Lehmann, Marie, Grenier 41 i.
Liengme, Jtte, Serre 56.
Magnin, Léocadie, Industrie 10
Perret, Madeleine, Collège 8 b.
Perret-Gentil, Lina, Terreaux
18.
Montandon, Cécile, Serre 8.
Schœpfli, Rosalie, Nord 153.
Tripet-Robert, Emilie, Terr. 12.

Géomètres

- Huguenin, Béliz.**, Crêt 9.
Thomas, Charles, Epargne 10.

Gérants d'immeubles

- André, Mlle, Fr.-Courvoisier** 58
Bersot, Tell, L.-Robert. 47.
Blanc, A., Léopold-Robert 41.
DuBois, Ch.-Osc., L.-Rob. 35.
Dubois, Jules, Fr.-Courvois. 2.
(Voir annonce page 586)
Guyot, Alfred, Paix 43.
Leuba, Louis, Jaquet-Droz 12.
Pécaut-Michaud, Ls-Alb., N.-
Droz 144.
Schneider-Robert, Alf., Fritz-
Courvoisier 20.

Schoenholzer, Jean, Nord 61,
bureau Parc 1.
Tissot-Humbert, Charles, In-
dustrie 2.
Weber-Hänggi, Nord 168.

Graines (Négociant en)

HOCH, GUSTAVE, rue Neuve 11.
(Voir annonce page 617.)

Granits

S. A. Schulthess, Lavargo, repr.
René Chapallaz, Paix 33.
(Voir annonce page 579.)

Herboristes

Brandt, E., Numa-Droz 43.
Brandt-Ducommun, E., Jaquet
Droz 30.
(Voir annonce page 588.)
Kaufmann, Jacob, D.-Jean Ri-
chard 25.
(Voir annonce page 598.)
ROBERT FRÈRES & Cie, Mar-
ché 2

Horticulteurs

Girard, C. fils, Tilleuls 11, rue
du Signal et rue Neuve 11.
Keller, H., Fr.-Courvoisier 46
et Serre 14.
(Voir annonce page 576.)
Mattern-Baur, Ch., Chapelle 6
magas. Léop.-Robert 25a
(Voir annonce page 13.)
Steiner, Jean, Crêt-Rossel 9
(Voir annonce page 572)

Hôtels

Fleur-de-Lys, Bantlé, A., L.-
Robert 13.
Hôtel de la Balance, Droz Tell,
Balance 8.
Cheval-Blanc, Feutz, Alb., H.-
de-Ville 16.
Croix d'Or, Buttikofer, J. r.
Balance 15.
Gare. Binggeli, A. rue Daniel
JeanRichard 46.
(Voir annonce page 566.)
Guillaume-Tell, Vaaz, Franz,
Pr.-Mars 3.
Lion-d'Or, Wenger, Ernest, rue
Fritz-Courvoisier 12.
Hôtel de Paris, Desboeuf, A.,
Léopold-Robert 23.
(Voir annonce page 528.)
Hôtel des Mèlèzes, Garben, Ja-
cob, Foulets 1a.
Soleil, Argast, Ad., Stand 4.
Poste, C. Nardin, J.-Droz 60.
Hôtel de la Cigogne, Bovet,
Ch., Hôt.-de-Ville 50.

Huileries

Bloch, M., «La Semeuse», Com-
merce 7. — Téléphone 1229.
HUILERIE LAMBERT, Léopold
Robert 100.
RUEFF, L. et FRÈRES, Parc 94
Zuberbuhler, Alf., Serre 8.
Robert, Frères et Cie rue du
Marché 2.

HUILE DE LA SEMEUSE

Rue du Commerce 7 et dans les Dépôts

Huiles comestibles et industrielles. Savons du pays

Encaustiques pour linoléums, meubles, parquets. - Huile à parquets.

Véritable savon de Marseille extra pur, marque "LE CHAT"

Demandez mon huile spéciale pour cuire fritures, mayonnaises et salade.

se recommande, **N. ULLMO.**

15, rue Hôtel-de-Ville. 15

Téléphone 13-64

Ingénieurs

Office général de
BREVETS D'INVENTION
en tous pays

MATHEY-DORET, ingénieur-conseil, Léop.-Robert 70.

Amez-Droz, Chs, Commerce 55

Jordan, Raph., J.-Brandt 8.

Paccanari, Ls, Crétêts 77.

Schoechlin, Henri, rue Daniel-JeanRichard 13.

(Voir ann. page encartée)

Zollikofer-Dubois, A., Tournelles 65.

Imprimeries

Courvoisier, A., r. Marché 1.

Hæfeli, R. et Cie, Léop.-Rob. 14

Dubois, Cam., Puits 5.

Dubois, Georges, Daniel-Jean-Richard 39.

Graden, W., rue du Marché 4.

(Voir annonce page 606.)

Koch, Paul, Parc 47.

Martin-Montandon, C.-A., L.-Robert 25 a.

Mettler-Wyss, Fritz, Dan.-Jean-Richard 28.

(Voir annonce page 536.)

National Suisse, Jaq.-Droz 30

ROBERT-TISSOT, C. & J., Parc 4.

Sauser Ernest, Parc 76.

Stadlin, Ed., L.-Robert 34.

Journaux

Fédération horlogère, Serre 58.

Feuille d'Avis, D. JRich. 39.

Impartial, rue du Marché 1.

Inventions-Revue, L.-Rob. 70.

National suisse, Jaq. Droz 30.

Revue internationale de l'horlogerie, r. du Marché 1.

Laiteries

Bieri-Meylan, Ul., H.-de-V. 33.

Bühler, Christ., Ronde 13.

Cattin, JW^m, Doubs 51

Derivaz, Lina, Serre 98.

Gobet et Cie, Pr.-Mars 16b.

Graber, Vve Al., Grenier 2.

Hirsig, David, Versoix 7.

Isely-Jacot, N.-Droz 118.

Kernen, Jules, Serre 55.

(Voir annonce page 576.)

Laiterie agricole des product.

H.-de-Ville 7 et Paix 61.

(Voir annonce page 606.)

Laiterie Modèle, r. Neuve 14.

Laiterie Coopérative, Paix 70.

Charrière 15 et Fr.-Courv. 12

Loosli, Fritz, Terreaux 25.

Mischler, Jean, Collège 8.

Muller, Mme, St-Pierre 18.

Pitiot, Jules, D.-JeanRich. 19.

Portmann, Nussbaum, pass.

Centre 3.

Rosselet, Vve A., Pr.-Mars 13.

Roseng, Jean, Balance 12 a.

Schmidiger-Boss, Ed., rue du

Marché 2.

Tribolet, Jac., Granges 6.

(Voir annonce page 598.)

Tschanz, Jacob, Serre 5bis.

Lavages chimiques

Bayer, Emmanuel, Collège

21 et Léop.-Robert 54.

Humbert, Tell, Numa-Droz 8.
Moritz, Georges, Ronde 29 et
Pl.-Neuve.

Librairies et Papeteries

Augsburger, R. et F., Fr.-Courvoisier 11.

Baillo, Hri, L.-Robert 28.

Courvoisier, A., Marché 1.

Häfeli et Cie, L.-Robert 16.

Huguenin-Zbinden, A., Léopold-Robert 6.

(Voir annonce page 532.)

Jeanneret, Lse, Paix 0

Jobin, Marie, Parc 30.

(Voir annonce page 586.)

Librairie Coopérative, Léopold-Robert 43.

(Voir annonce page 581.)

Luthy, Ch., pl. Neuve 2.

Maire, Cécile, Parc 66

Terraz, Berthe, N.-Droz 102.

Lingères

Aeberli, Alice, N.-Droz 131.

Albanesi, F., Vve, Pl. d'Armes 1 bis.

Aubry, Lucie, N.-Droz 111.

Aubry, Ida, Serre 57.

Barbezat, Julia, Réformation 143.

Bauer, Anna, Paix 25.

Baumann, Julia, N.-Droz 43

Berger, Milles, L.-Rob. 40

Bernard, Cécile, Moulins 3

Besson, E., Paix 74.

Bianchi, Marc, H.-de-Ville 42

Boldini, Jeanne, T.-Allem. 109

Bosset, Lina, Fleurs 10.

Chapatte, Cécile, Parc 51.

Cartier, Eug., Paix 45

Caussignac, Mme, L.-Rob. 140.

Chanfray, Anna, Ronde 9.

Chautemps, Mme, Marché 1

Chopard, Ang., Côte 5.

Chopard, Vict., Doubs 115.

Devaux, Florine, N.-Droz 31

Droz, Laure, Côte 18

Droz, Jeanne, Paix 21

Eichenberger, Hél., Tourelles 23.

Eymann, Madel., Paix 25.

Fiechter Vve., D.-JeanRic. 29.

Firter, Lse, Vve, Gren. 45

Frund, Laure, Charrière 57

Gagnebin, Ida, Premier-Août 1.

Georges, Clara, Nord 25

Gloor, Louise, Progrès 17.

Graf, Marie, Promenade 1.

Guignet, Madeleine, Comb. 2

Guilloud, Marthe, Serre 83

Gusset, Berthe, N.-Droz 94

Gutmann, Mme, Cbe-Grieurin 23.

Hadorn, Mlle, S., Fritz-Courvoisier 29b.

Hofer, Louise, Paix 85.

Huguenin, Mathilde, N.-Droz 136

Jeanneret, Cécile, Doubs 141

Kundig, Mme, Paix 21.

Kernen, Lina, Paix 25.

Lemrich, Angèle, Charrière 30.

Liechi, Antoinette, Est 22.

Madliger, Mme, Nord 169.

Maire, Elise, Est 10.

Maître, Bertha, Fr.-Courv. 24.

Marchand, Rosa, Parc 83.

Marletaz, Mme, Charrière 5.

Mathys, Berthe, Doubs 161

Matthey, Berthe, Gibralt. 11.

Maurer, Jeanne, Cure 6

Mignard, Mme, Pont 13

Monnard, Jeanne, N.-Droz 94.

Monnier, Julie, Nord 168

Montandon, Mina, Grenier 23.

Mourot, Séph., N.-Droz 35.

Muller, Elisa, Collège 15

Nemitz, Mme, Fr.-Courv. 29b.
 Pellet, Marie, N.-Droz 102
 Perrenoud, Ida, Pont 16.
 Perret, Mme, Stand 14
 Pieren, Hélène, Paix 21
 Pfister, Marie, Balance 16.
 Reim, Marie, Fleurs 24
 Robert, Alice, Doubs 141
 Romanet, Juliette, Versoix 9.
 Roth, Lina, N.-Droz 18a.
 Ruchonnet, Vve, El., Jaquet-Droz 58.
 Ruegsegger, Victoire Léop.-Robert 24a
 Rutschmann, Math., Progrès 6.
 Ryser, Emma, Doubs 9.
 Salomon, Germaine, Premier-Mars 5.
 Sandoz, Berthe, Progrès 89a.
 Studler, Mme, Cure 4.
 Sutter, Marie, Ronde 28.
 Thiébaud, Elis., N.-Droz 205.
 Tissot, Mme, Serre 9
 Tschanz, Blanche, Progrès 68.
 Vaglio, Mme, Serre 43.
 Vaney, Marg., N.-Droz 97
 Vuille, Virg., Parc 88.
 Wille-Robert, Mme, Pont 19.
 Wittwer, C. Mlle, Paix 33.

Lithographies

FIEDLER, AUG., T.-Allem. 144
 (Voir ann. page encartée)
 Häfeli et Cie, L.-Rob. 14.
 Koch, Paul, Parc 47.
 Martin-Montandon, A., Léop.-Robert 25a.

Machines agricoles

Matthey, H., Hôt.-de-Vilie 7 b.
 (Voir annonce page 16.)
Schneider-Robert, Alf., Fritzvoisier 20
 Seul concessionnaire des machines à écrire « Underwod »
YOST VISIBLE est la seule à Tampon et Guide central. Elle donne le plus beau travail, Léopold-Robert 62.
 (Voir annonce page 500.)

Machines à coudre (com. de)

Compagnie Singer, L.-Rob. 37.
 Hurni, Louis, N.-Droz 5.
Matthey, H., Hôt.-de-Ville 7 b.
 (Voir annonce page 16.)
 Lévy, Charles, r. Neuve 2
 Lévy, Gilbert, r. Neuve 8
 Stauffer, A., ancienne gare des voyageurs.

Machines à écrire

BARBIER, CH.-ADOLPHE. Seul concessionnaire de machines à écrire « Continental », Mont brillant 7.
La Réale, Place Neuve 10.
 (Voir annonce p. sous Locle.)



„SWISS CHAMPAGNE“

Vins mousseux
DE NEUVILLE & C^{IE}
 COLOMBIER (Suisse)

Marbriers

- Calderari, Alex.**, Collège 80.
(Voir annonce page 540.)
Merzario, Vinc., Charrière 85.
Torriani frères, Charrière 97.

Maréchaux

- Bernath, Emile, Boucher.** 6.
Dorrenbirer, Ges, Puits 85
Dorrenbirer, G., père, Ronde
21 a
Henzi, Robert, Léop. Robert
114.
Humbert-Droz, Arn. Jao.
Droz 14a
Matthey, Ariste, Charr. 50.
Ries, Alfred, Moulins 7.

Massages

- Barras, Eug,** Serre 16.
Kaufmann, Jacob, Dan.-Jean Ri-
chard 25.
(Voir annonce page 598.)
Fasnacht, Théod., Bel-Air 14
Girod, F.-A., Parc 18.
Hirschy, Aimé, Parc 67.
(Voir annonce page 541.)
PINGEON, ALB., Parc 54.
Pigeon, Berthe, Parc 54
Trachsel, Georges. Léopold-
Robert 34
(Voir annonce page 573.)
Wasserfallen, Mme, Premier
Mars 14

Mécaniciens

(Voir sous *Horlogerie*)

Médecins-Chirurgiens

- Adler, Cam., L.-Robert** 56.
Amez-Droz, Oscar, Parc 73.
Bacharach, Louis, L.-Rob 8.
Bourquin-Lindt, L.-Robert 35.
Borel, G., (ocul.) Promen. 2.
Borel, Charles, Paix 23.
Brandt, Henri, r. Neuve 11.
Spécialité pour les maladies
du système nerveux et les
maladies de la peau.
Brehm, Dr, Grenier 18.
Descœudres, F., Promenade 2.
spécial. p^r la chirurgie.
Favre, Alexandre, Rocher 15.
Gerber, Alb., Dl.-J. Rich. 27
Humbert, F., L.-Rob 50
Jeanneret, André, Paix 27
Joliat, Dr, Léop.-Robert 42-44,
spécial. pour les maladies
des oreilles et des voies res-
piratoires (nez, gorge et pou-
mons). Téléphone 354.
Mamie, P.-Ls., Parc 47
Matile, Paul, Paix 1.
Monnier, Henri, Pl. Neuve 6.
Perrochet, Ch., L.-Robert 31.
Robert-Tissot, Ed. Bal. 10 a.
Schönholzer, Ph., Parc 27;
spécialiste p. la chirurgie et
les voies urinaires.
Theile, Pl, Jaq.-Droz 37.
Maladie des enfants.
de Speyr, Théod., ocul., Jaq.-
Droz 32.
Wægeli, C., N.-Droz 71. Mala-
dies des dames et accouche-
ments.

**Menuisiers, Parqueteurs
Ebénistes**

- Aellig, Christ,** Parc 80.
Ansermet, Fern., Ph.-Fri Mat-
they 15

- Anthoine, Désiré, Cure 4.
 Balmer, Pre., H.-de-Ville 69
 Baroni, Aug., Progrès 2.
Benz Jos., V.-Cimetière 5.
 Barozzi, Louis, Nord 129.
 Bernasconi, Fçois, Granges 8a
Bernasconi, Lodovico, Char. 19
 Berthe, Franç., Paix 85
 Branger, Flor., Parc 17
 Calame, Ed., Ronde 37.
 Casiraghi et Rigazzi, Hôtel-
 de-Ville 38
Cellier, Aug., Pr.- ars 16 c.
 (Voir annonce page 542.)
Cerutti, Jean, Progrès 161.
 (Voir annonce page 562.)
 Diacon Tell, Doubs 113.
 Dubied, Emile, Nord 161
Egger, Jean, Sop.-Mairet 4.
 (Voir annonce page 524.)
 Fiorini, Ang., Industrie 14.
Frev, Henri, Cure 7.
 (Voir annonce page 546.)
FROIDEVAUX, LOUIS, Arêtes 24
 (Voir annonce page 606.)
Galeazzi, Angelo, Paix 70
 (Voir annonce page 524.)
Galeazzi, Jean, Rocher 20 a
 (Voir annonce page 528.)
 Guiliano, Michel, Promen. 36
 Guiliano-Perrenoud, B., Hôtel-
 de-Ville 21a.
 Hæring, Jos., H.-de-Ville 71.
 Hauert, Jean, Fr.-Courv. 36.
 Heiniger, Jean, Cure 6
Hirsig, Fritz, Pr.-Mars 11a.
Hubert, Fritz, Fr.-Courv. 31.
Jacot, Emile, ében., Gren. 39.
Jaussi, Jean, Bassets 8.
 (Voir annonce page 600.)
 Karrer, Ant., Charrière 93.
Kothe, Hermann, Parc 96.
 (Voir annonce page 592.)
Kubler, Georg., Jaq. Droz 14 a.
 (Voir annonce page 568.)
 Kramer, F., ében., Terr. 11.
Lanfranchi, frères, Bel-Air 14;
Levy, Jean-A., Ronde 21a.
 Loosli, Ernest, Epargne 16
 Loosli, Fritz, Terreaux 37a.
 Luginbuhl, F., Serre 98 bis.
Lutz, Charles, T.-Allem. 101.
Magnin, L., Puits 13.
 (Voir annonce page 588.)
 Maleus, Eug., Ir.-Mars 12a.
 Marelli, Josué, Chapelle 3 et
 Léopold-Robert 104
Mattei, Franç., 1.-Robert 18 a.
 (Voir annonce page 522.)
 Marguier, Léon, Serre 96
 Michelis, Alb., Charrière 87.
Mongrandi, Joseph, Cure 2.
Mori, Guill., Boucherie 16.
 Neidnig, Nic., Fr.-Courv. 29
Ochsner, Joseph, ébéniste, rue
 Charrière 42.
 (Voir annonce page 615.)
 Ottolini, Jérôme, Terreaux 30.
Ponti, Auguste, Alex.-M.-Pia-
 get 69.
 (Voir annonce page 522.)
 Pürtscher, Chr., Serre 57
Richard, Alfred, Pass. Gibrat. 2
 (Voir annonce page 548.)
 Riva, Alfred, Terreaux 46.
 Rosetti, P., Paix 79.
Rovarino, Jean, Progrès 103a.
Schweizer-Schneider, Jean, H.-
 de-Ville 40a.
 Sommer, J., Parc 46.
 Stéhlé-Chopard, L., Puits 27.
Steiner, Jacques, Paix 63.
 (Voir annonce page 602.)
 Tettamenti, Hri, Doubs 27.
 Terraz, Maximin, Grenier 24.
Tröger, Franz, Collège 8.
Walter, Benoît, Collège 50.
Witschi, Fritz, Parc 1.

Zanaroni, Jos., Gren. 12.
 Zanetti, Jos., N.-Droz 75.
 Zundt, Jos., H.-de-Ville 38.

Mercerie

Biberstein-Chollet, Elisa, L.-
 Robert 32.
 Courvoisier-Calame, Mme, pl.
 Neuve 8.
Droz, Elisa, Charrière 12.
 (Voir annonce page 542.)
 Dubois, sœurs, Paix 5.
 Graber, Andréas, Vve, Prom. 15.
 Grosch et Greiff, L.-Robert 58.
 Guinand, Sully, Vve, Grenier 23
 Heger, Adèle, Parc 74.
 Jetter-Ruedin, Fr., L.-Rob. 50.
 Lorch sœurs, L.-Robert 39.
 Matile-Rimathé, au Bon Mar-
 ché, Léopold-Rob. 41
 Muller-Schwendimann, Mme,
 Serre 11bis
 Pelet, Alice, Fr.-Courv. 15.
Rudolf, Jules, Vve, Balance 3
 (Voir annonce page 537.)
 Salomon, J., Mme, Pr.-Mars 5.
 Stoll, W., Léop.-Rob. 4
Strate, Charles, L.-Robert 21.
 (Voir annonce page 604.)
 Weil-Blum, Léopold-Rob. 34
 (Voir annonce page 546.)
 Wirz, Caroline, Promen. 1.
Wille-Robert, Mme, Pont 19.
 (Voir annonce page 580.)
Whitley, H., rue Neuve 9.
 (Voir annonce page 528.)

Meubles

Voir Tapisseries

Augsburger, G.-E., F.-Courv. 1
FROIDEVAUX, LOUIS, Arêtes 24.
 (Voir annonce page 606.)
 Fuhrmann, G., Collège 10.
GOGLER, CHARLES, Serre 14.
 (Voir annonce page 177.)
Kubler, Georges, Jaq. Droz 8.
 — Atelier Jaq.-Droz 14a.
 (Voir annonce page 568.)
Magnin, L., Puits 13.
 (Voir annonce page 588.)
Mandowski, A., Léop. Rob. 8.
 (Voir annonce page 14.)
Meyer, E. & Cie, pl. Neuve 6.
 (Voir annonce page 581.)
 Meyer, Edmond, L.-Rob. 68
Ochsner, Joseph, Charrière 42.
 (Voir annonce page 615.)
 Soc. anon. des Etablissements
PERRENOUD, JULES & Cie.
 Serre 65. (Usine à vapeur à
 Cernier). — Ebénisterie soi-
 gnée. — Meubles de style.
 (Voir ann. Plan de la Ville)
 Perret, J.-Alb., N.-Droz 27.
 Picard, S., Industrie 22.
 Tissot, Charles, Parc 39.
 (Voir annonce page 587.)

Modes

A l'Alsacienne, L.-Rob. 48
SCHMITT, C. & Cie, r. Neuve 8.
 Fournitur. de modes en gros.
La Mode Econome, Fr.-Cour-
 voi sier 8.
 (Voir annonce page 530.)

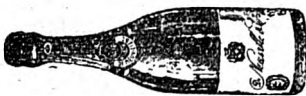

“SWISS CHAMPAGNE,,

VINS MOUSSEUX
DE NEUVILLE & C^{IE}

COLOMBIER (Suisse)

Aux Modes Parisiennes, Serre 8
 Balanche-Bouelle, Lse N., Droz 126
 Balmer, Fanny, Cure 3.
 Besati, Mme, Parc 75
 Beyeler, Marthe, Grenier 34.
 Cartier, Htte, T.-Allem. 71
 Chételat, Claire, Grenier 21
 Delachaux-Meylan, Vve J., Collège 5.
 Dellenbach, Emilia, Paix 74
 Dubois, Mlle Anna, Pont 19.
 Dupan, Louise, Vve, Balanc. 14.
 Ferrat-Nardin, Mme, Indust. 2.
 Finkbonner-Petret, Mme, Serre 22.
 Frey, Mme Lina, Progr. 2
 Gruet-Graizely, Fanny, Paix 69.
 Grumbach, Rosine, Parc 8
 Guillet, Mlle T., Serre 95.
 Guinchard, Louise, Parc 3
 Hoffmann, Adèle, Ph. Henri Matthey 6
 Huguenin, Jnne, Pr.-Mars 9
 Kielinger, Mme, Ronde 26
 Maléus, Emma, H.-de-Ville 7.
 Matthey, Jeanne, Est 18.
 Mentha, P., Mme, r. Neuve 4.
 Meyer-Misteli, Mme, Parc 6.
 Monnier, Charlotte, Est 16
 Parroz, Malc., Grenier 5.
 Perrelet, Berthe, T.-Allem. 75.
 Piquerez, Berthe, Puits 23.
 Racine, Laure, et Viol-tte Parc 98
 Riesen, Mme, Charrière 13.
 Schmidt-Muller, Mme, J., Paix 9.
 Schöpf-Clerc, Amélie Léop.-Robert 32b
 Schutz, Vve Emilia, Parc 17.
 Vincent, Vve Hélène, Gren. 45
 Weill-Bernheim, Mme, Léop.-Robert 60.

Wittwer-Senaud, Bl. Paix 27
 Wulleumier, Juliette, Léopold Robert 21.

Mosaïque

Santschy, E. & Cie., rue Léop.-Robert 76
 (Voir annonce page 530.)

Monuments funéraires

Les Ateliers d'art réunis, Numa-Droz 54.
 Calderari, Alex., Collège 80.
 (Voir annonce page 540.)
 Merzario, Vincent, Charrière 85.
 Torriani, Frères, Charrière 97.

Musique (Magasins de)

MATILE, J.-H., Pianos, Tourrelles 35, accordeur-technic.
Pianos de toutes marques. — Magas. bien assorti — Vente Echange. — Achat. — Location. — Accords. — Réparations.
Alelier pour la réparation, Tourrelles 35. — Téléphone 559.
 Perregaux, Franç., Puits 1.
Reinert, Robert. Serre 32.
 (Voir annonce page 552.)
 Robert-Beck, F., r. Neuve 14.
Schneider-Robert. Alf. F.-Courvoisier 20. Représentant de la maison Hug et Cie, Pianos et Harmoniums.
Turlin, Paul, pianos, rue Jacob Brandt 2.
 (Voir annonce page 578.)
Vermot-Droz, O., rue de la Serre 43. — Vente. Echange. Location. Accords. Réparations. — Beau choix, toutes bonnes marques.

- Witschi - Benguerel, H. Mme,**
Nord 39. — Musique et instruments en tous genres.
Pianos
Zellweger, Ch., Hôtel-de-V. 33.
Fœtisch frères, Lausanne.
(Voir annonce page 473.)

Musique (Professeurs de)

- Barbato, R., Serre 15.
Beck, Marthe, Jaq.-Droz 30.
Belrichard, Maria, Pont 21.
Bernier-Strübin, Mme, Chasse-ron 45.
Betschen-Daisy, Pl. Neuve 8a.
Borel, Berthe, T.-Allem. 25.
Breguet, Hélène, Serre 12.
(Voir annonce page 526.)
Breguet-Calame, Mme Al.-M. Piaget 81
Bridler, Mme, Parc 30.
Chopard, Alb., Tête-de-Rang 33
Debély, Lsa, Grenier 43b.
Dini, Amédée, Puits 4.
Dubois, Fanny, F.-Courv. 2.
Fontbonne, Léon, Envers 34.
Frossard, Htte, Parc 31bis.
Gagnebin, Mme, Tour. 35.
Gentil, Léonie, L.-Rob. 41
Girarclos, Berthe, Al.-M.-Piaget 15
Grandjean, Marthe, Mont. 38.
Gugger, Vve Suz., Promen. 3.
Gurtner, Ele, Promenade 10
Gusset, Aline, Industr. 5.
Hanz, Edmée, Paix 39.
Huguenin, Esther, Nord 67.
Houriet, Sophie, Dd.-Pierre-Bourquin 5.
Jacot, A., Av.-Bille 10.
Jeanneret, Mme, Jac.-Brandt 8.
Krebs-Kaufmann, Vve J. Nord 75

- Kullmer, Jtte, Grenier 37.
Lambert-Gentil, Alice, Jacob-Brand 12.
Lhoest, V., Parc 9-bis.
Manns, Robert, Charrière 22.
Meyer-Verthier, L., R. Neuve 10.
Murat, Jean, Léop.-Rob. 61
Nicolet, Jeanne, Parc 43.
Nicolet, Ulysse, Promen. 13
Nusslé, Ida, Grenier 7.
Ott, Marie, Parc 88.
Pantillon, Gges, N.-Droz 29.
Pantillon, Léonie, Parc 4
Reinhardt, Venise, Emanc. 47.
Richard, Mlles, pas. Gibr. 2a.
Schaller, Suzanne, Manège 16—18.
Schneider, Chs, Parc 27.
Toniutti, Tullio, Envers 26
Wenger, Angèle, Doubs 55
Wenger, Adèle, Doubs 55
Zellweger, Chs, r. H.-d.-V. 33.
Zumstein, Fernande, Doubs 11

Notaires

- Beljean, Jules, L.-Rob. 13bis
Bersot, L., Jacot, H. et Chédel, H., Léop. Robert 4
Bolle, F.-A., Promenade 2.
(Voir annonce page 176.)
Blanc, A., Léop.-Robert 41.
GALLANDRE, Ch.-E., Parc 13.
Notariat, gérance d'immeubles, contentieux, renseignements commerciaux, etc.
Jacot-Guillarmot, R., Pl. Hôtel-de-Ville 5.
Jaquet, Auguste, pl. Neuve 12
Jeanneret, Aug., L.-Robert 48.
Jeanneret, Félix, Fr.-Courv. 9.
Jeanneret, Jules-Paul, Fr.-Courvoisier 9.
Lehmann, Hri, L.-Rob. 48.

Ohnstein, Chs.-Edm., Paix 63
 Perrochet, Edouard, L.-Rob. 31.
 Quartier, Armand, F.-Courv. 9.
 Wille, Eugène, Léop.-Rob. 58.

Optique

Boch, Jules fils, Pl. Neuve 6.
 Breguet, Ed., Serre 4.
 (Voir annonce page 437.)
 Perrenoud et Ludy, Parc 39.
 (Voir annonce ci-dessous.)
 Gigon, Arnold, Jaq. Droz 13
 Weill, M., Léopold-Robert 60.

Pansements (Art. de)

Ducommun, H., L.-Rob. 22.
 (Voir annonce page 465.)
 Lonstroff, J. Léop.-Robert 41.

Papeteries

Voir Librairies

Papiers peints

Delvecchio frères, Jac.-Droz 36.
 (Voir annonce page 610.)

Parapluies

Barthélémy, Victor, Fritz-Courvoisier 8.
 Berger, Chs, Balance 16.
 (Voir annonce page 535.)

Canton, François, Balance 5.
 (V. ann. 3^{me} page couverte.)
 Gostely-Nydegger, A., Léop.-Robert 8.
 Lampe-Nussbaum, Hri Paix 15
 Trabichet, Ls, N.-Droz 37.

Passenterie

RUDOLF, J. Vve, Balance 2. A la Pensée. Passementerie et garnitures pour robes. Spécialité d'articles pour couturières. Gros et détail.
 (Voir annonce page 537.)
 Strate, Chs, Léop.-Robert 21.
 (Voir annonce page 604.)

Pasteurs, curés, évangelistes

Eglise Nationale
 Borel, Marc, Montbrillant 2.
 Borel, Paul, Cure 9.
 Buchenel, Paul, Eplatures Jaunes 38.
 Cocorda, Dante, Paix 1.
 De Corswant, Wilhelm, Cure 9
 Emery, Ulysse, Progrès 53.

Eglise Indépendante

Borel-Girard, Gustave, Temple-Allemand 25.
 Courvoisier, James, Loge 111



Lunetterie - Optique

PERRENOUD & LUDY

Rue du Parc 39, La Chaux-de-Fonds

Lunettes et Pince-nez avec verres pour toutes les vues

Exécution d'ordonnances — Verres à l'essai pendant dix jours
Jumelles, Baromètres, Loupes, Thermomètres

de Montmollin, François Eplatures-Jaunes 34.
 Pettavel, Paul, Montbrillant 11
 Hoff (von) Eugène, Côte 2
 (Eglise Baptiste)
 Oriol, Théophile, Doubs 67.
 (Eglise Méthodiste)
 Christian Luthy, Progrès 36.
 Mission de Chrischona
 Rubeli, Louis, évangéliste, Envers 37.
 Eglise Catholique Chrétienne
 Rais, Albert, curé, Chapelle 5.
 Eglise Catholique Romaine
 Cottier, Athanase, curé, Doubs 47.
 Pilloud, Aug., vicaire, Doubs 47
 Synagogue
 Wolf, Jules, rabbin, Numa-Droz 89.
 Spira, Nathan, ministre officiant
 Parc 112.
 Alexandre, Gabriel, sous-minist
 officiant, N.-Droz 47.

Pâtisseries

Voir Boulangeries

Douillot, G.-E., pl. Neuve 10.
 Drechsel, Albert, N.-Droz 2.
 Erhardt, Eugène, Puits 1.
Ginnel, Marc, Parc 31 bis.
 (Voir annonce page 599.)
 Grisel, Arnold, L.-Rob. 29
Humbert-Tissot, Mme, Balance 10 a.
 (Voir annonce page 559.)
 Imhoff, P., et Cie, Léopold-Robert 22.
Jaquet, Georges, Stand 14.
 (Voir annonce page 539.)
 Landry, Jules, Terreaux 8.
 Perrenoud, A., Dl.-Jean-richard 27
 Perrenoud, Ed., Collège 5.

Prêtre, Ernest, Grenier 8.
Rickli, G. fils, rue Neuve 7.
 Robert, Charles, Progrès 63a.
 Robert-Muhlethaler, Léon
 Hôtel-de-Ville 5
 Ruch, Matthias, Vve, Vers. 3a.
 Schreiner, Oscar, L.-Rob. 56
 Steiner, G., Vve, L.-Rob. 74
 Vuille, Paul-A., Parc 64.

Pédicure Manicure

Girod, F.-A., Parc 18. Pédicure.
 Manicure. Méthode opératoire toute nouvelle pour
 Cors, Durillons, Oignons, Oeil de Perdrix. Guérison
 des ongles incarnés par son
 procédé spécial. Tél. 970.
Mangold, Ed., Envers 18.
Muller, Mme, Léop.-Robert 30
 Traitement des cors, Durillons, et. (Manicure).

Peintres en bannières

Binetti, V., Charrière 23.
 Merguin, Albert, Progrès 8

Peintres décorateurs

Binetti, V., Charrière 23.
Danchaud, H., Commerce 123.
 (Voir annonce page 537.)
Dessouslavy, F., Paix 55 a.
Pianca, Constantin, Envers 14.
 (Voir annonce page 554.)

Pensions

Andréani, A., Numa-Droz 103.
 (Voir annonce page 590.)
 Aufranc, Ernest, Jaq. Droz 50
 Augsburger, Lse, Serre 16

Baume, Vve Claire, Paix 13.
 Beiser, Chs, Collège 12.
 Bernard, Js, H.-de-Ville 38.
 Breguet, Vve, Serre 12.
 Birolo, Jean, Parc 91
 Blanchard, Vve, Paix 7.
 Canella, Marcel, Balance 12a.
 Christen, E., Parc 77.

CUISINE POPULAIRE, Collège 11.

(Voir annonce page 547.)

Denni, D., T.-Allem. 81.
 De Pietro, Vve, Parc 22.
 Dubois, Vve Berthe, Daniel-
 Richard 30.
 Georges, Elise, N.-Droz 94.
 Hecker, Pauline, D.-J.-Rich. 41.
 Humbert-Heyraud, Alb., N.-
 Droz 90.
 Imhoff, Jean, N.-Droz 122
 Jacot-Comtesse, Tell Serre
 36
 Kaiser, S., Vve, L.-Robert 18b.
 Kohli sœurs, Léop.-Robert 32.
 Krummen, Alfred, Boucherie 6
 Leuenberger, Vve Anna, Gre-
 nier 21.

Lévy, Vve, Serre 57 b .
 Linder, Vve G., N.-Droz 18.
 Marcelli, Dominique, Coll. 7
 Montandon sœurs, N.-Droz 60.
 Meyer, Vve, Parc 17.
 Morel, Alfred, Serre 96.
 Muller, Adolphe, Pl. Neuve 12
 Notz, Aug., Progrès 19.
 Nydegger, Emma, Indust. 13
 Parizzotto, Pietro, J.-Droz 56.
Python, Joséphine, Serre 69.

(Voir annonce page 604.)

Richli, Gottl., Parc 69
 Ruspini, Oreste, L.-Rob. 114.
 Saenger, Vve, Parc 15.
 Sahli-Seiler, Edm., Parc 31.
 Sandoz, Alb., Serre 25.
 Schneider, Lse-Emma, Serre

Pharmacies

Bech, W., Pl. Neuve 8.
 (Voir annonce page 574.)
**Béguin, Ch., Pharmacies Réu-
 nies, Léop. Robert 15,**
 (Voir annonce page 566.)
Boisot, Charles, F.-Courv. 9.
BOURQUIN, A., Dr. L.-Rob. 39.
Coopérative, rue Neuve 9 et
Léopold-Robert 72.
 (Voir annonce page 597.)
 Narbel, Gustave, N.-Droz 89.
 Matthey, Ch., L.-Robert 27.
 (Voir annonce page 566.)
Monnier, passage du Centre 4.
 (Voir annonce page 595.)
Parel, Léon, Léop.-Robert 64.
 (Voir annonce page 566.)
Pharmacies Réunies, L. Robert
15-27 et 64.
 (Voir annonce page 566.)
Vuagneux, Paul, L.-Robert 7

Photographies

Costet, Louis, Jaq.-Droz 54.
 (Voir annonce page 552.)
Groeppler, Jules, L.-Robert 56'a..
 (Voir annonce page 599.)
 Melhorn, H., D.-Jean-Rich. 5.
 Moser, G., Parc 29.
Rebmann, Henri, Parc 10.
 (Voir annonce page 13.)
 Stotzer, Fritz, Boucherie 2.
Werner, Armand, Paix 55bis.
 Wille, Htte, T.-Allem. 45

Photogravure

Courvoisier, A., Grenier 37.
 (Voir annonce page 577.)
 Haefeli et Cie, Léop.-Rob. 14
Montbaron & Cie, Neuchâtel.
 (Voir annonce page 557.)

Pianos*Voir magasin de musique*

Foëtisch, Frères, Lausanne.
(Voir annonce page 473.)

Pierres

Della-Torre, J., Paix 105a.
(Voir annonce page 556.)
Ruspini, Paul, Parc 65.
(Voir annonce page 517.)

Planchers sans joints

Schöchlin, H., Daniel-Jean Richard 13-15.
(Voir ann. page encartée)

Plaques émail

Bachmann, Jules, L.-Rob. 26.
(Voir annonce page 583.)
Dreyfus, Ernest Vve, N.-Droz 2a.

Plâtriers Vernisseurs

Albertone, A., Ravin 3.
Allioli, Santino, Jaquet Droz 6a
(Voir annonce page 571.)
Baratta, Jean, Ronde 9
Besati, A., et M. Parietti, Parc 75-77.
Binetti, V., Charrière 23
Broocio, Moïse, Parc 102
Brusa Frères, Parc 82
(Voir annonce page 574.)
Chassat et Cie, Doubs 5.
Danchaud, H., Commerce 123.
(Voir annonce page 537.)
Delvecchio, J., Nord 43
Della Torre, J., Paix 105a.
(Voir annonce page 556)

Dessoulavy, F., Paix 53bis
Facelli, Maurice, G.-Dufour 10
Francescoli, François, Numa-Droz 45.
Francescoli, Jos., Collège 20.
Jacot, Ul., enseig., Collège 12.
Leuzinger, Ulrich, Chapelle 4
Lora, Jean, Rocher 21.
(Voir annonce page 562.)
MACH, S., Fr.-Courvoisier 56a
(Voir annonce page 589.)
Malcotti, Domin., Charrière 16.
Mariotti, Ant., Industrie 19.
Parietti, Angelo, Doubs 11.
Nottaris, Angélo, Nord 68.
(Voir annonce page 613.)
Pianca, Constantin, Envers 14.
(Voir annonce page 554.)
Piaso et Naula, Paix 95 et 97.
Piffaretti, A., H.-de-Ville 47
Ravel, Ls., F.-Courvoisier 32
Reffo, Jean, Gibraltar 5a.
Riva, Noël, Terreaux 46.
(Voir annonce page 586.)
Ruchonnet, Gaston, Temple-Allemand 95.
(Voir annonce page 516.)
Sala Joseph, Collège 20.
Tosetti, Joseph, Gren. 26-27.
Sobrero et Gattoni, Industrie 36
(Voir annonce page 602.)
Solari, Alex., Puits 19.
Solari, Jos., Charrière 64
Taglio, Emile, Progrès 7a.
Tosalli, Chs., Ronde 17
Tosalli, Jos., L.-Robert 18b.
Tosali, Francescoli et Cie, Grenier 22a.
Tosetti, Louis, Parc 13.
William, L., Fr.-Courv. 46.
Zanetti, Léon, N.-Droz 75.
Zona, Albin, Côte 8.

Poëliers-fumistes

Barth, Alb., D.-JeanRich. 27.
 Bassi, Joseph, Ronde 17.
 Brunner, Georges, Daniel-Jean-
 Richard 14.
 Franck, Gaspard, Bel-Air 12.
 Grenacher, Aug., Industr. 24.
 Greiff, Chs, Balance 14.
 Simmler, Otto, N.-Droz 18.

Pompes funèbres

Leuba, Louis, Jaq.-Droz 12.
 (Voir annonce page 14.)

Poudre

Dépôt de dynamite chez
BETRIX & Cie, Neuchâtel.
 (Voir annonce page 611.)

Portefaix

Pour tous renseignements, s'a-
 dresser à M. Louis Mauron,
 Jaq.-Droz 24. — Téléphone.

Potagers

Schœchlin, H., D.-J. Richard
 13-15.
 (Voir ann. page encartée)

Produits chimiques

Voir Pharmacies

Delachaux, A., Parc 71.
 Perrochet fils, E. et Cie, Pr-
 Mars 4.
ROBERT FRÈRES & Cie, rue du
 Marché 2.

Produits hygiéniques

Voir Pharmacies et Drogueries

ROBERT FRÈRES & Cie, rue du
 Marché 2.

Publicité

Bureau central de Publicité A.
GOGLER (S. A.) Parc 9ter
 éditeur. Indicateur Davoine
 Annuaire des adresses.
 Haasenstein et Vogler, L.-Ro-
 bert 51.

Quincaillerie, vaissellerie

Voir aussi fers, articles en fer

Bachmann, Jules, L.-Rob. 26.
 (Voir annonce page 583.)
 DuBois, Gges, p. H.-de-Ville 9
 Ducommun, Alf., L.-Robert 4.
Girardin-Santschi, Paul, Puits 1.
 (Voir annonce page 607.)
 Monnier, Paul, Industrie 16.
 Kaufmann, A. et W., Marché 8.
 (Voir annonce page 306.)
Tirozzi, L., Léop.-Robert 21.
 (Voir annonce page 563.)

Ramoneurs

Agustoni, Angelo, H.-de-Ville-
 55.
 Barmavarin, Fort., T. Ali. 19.
 Brun, Jules, Puits 18.
 Peduzzi-Gerber, Ch., Hôtel-de-
 Ville 47.

Relieurs

Dintheer-Gusset, C., Balance 6
 Kahlert, Em., L.-Robert 9.
 Muller, Jean, Marché 3.

Mutty, Jacques, Puits 5.
Schweizer & Schœpf, Parc 29.
 (Voir annonce page 178.)

Repasseuses

Voir blanchisseuses

Représentants de commerce

Amez-Droz, Hri, N.-Droz 23.
 Andrié, J., Parc 82.
 Béha, E., N.-Droz 37.
 Bendit, R., Ronde 5.
 Benoit-Breitmeyer L., Fl. Hôtel-
 de-Ville 6.
 Benoit-Schneider, Progrès 51.
 Bieler, Ferd., N.-Droz 29.
 Binggeli, J., Léop.-Rob. 6.
 Bittel, Ele. Doubs 150.
 Bloch-Lévy, L., Parc 75.
 Blum, Achille, Parc 98.
 Blum, Henri, Parc 69.
 Blum, Henri, N.-Droz 98.
 Blum, Narcisse, Serre 89.
 Boillat, Rod., Promenade 12.
 Boillat, Vve J., N.-Droz 143.
 Bornoz, Paul, r. Neuve 5.
 Bourquin, Const., Est 18.
 Beurgy, Oscar, Collège 4.
 Calame Jules, fils, Parc 67.
 Châtelain-Boleg, A., Numa-
 Droz 91.
 Châtelain-Boleg, A., L.-Rob. 3.
 Châtelain-Robert, J., Serre 43.
 Chevalley, J.-L., L.-Robert 84.
 Clerget, Ls, Pass. Gibralt. 2a.
 Colliot, A., L.-Robert 141a.
 Cornu, A.-E., Industrie 5.
 Courvoisier, Js, David-Pierre-
 Bourquin 9.
 Courvoisier, Pl, Paix 40.
 Devaux, Gust., Léop.-Rob. 7.
 Diekamp, Joseph, Léop.-Rob.
 140.

Droz, Léon, Paix 69.
 Dubied, Alfred, Paix 3.
 Dubois-Béguelin, Alc., Numa-
 Droz 41.
 Etienne, André, Chasserôn 47.
 Evard, Paul, Parc 44.
 Fabry, Henri, Doubs 145.
 Fischer, Hans, N.-Droz 109.
 Fluckiger-Jeannet, Jean, Ba-
 lance 3.
 Frey, Chs, Bassets 62a.
 Freyre, Jean, Léop.-Rob. 41.
 Gagnebin, Chs, Collège 22.
 Gaberel-Muller, A., Jacob-
 Brandt 1.
 Gillard, Pre, Collège 15.
 Girard, André, Promenade 5.
 Glasson, Ls, Commerce 124.
 Grandjean, Arn., Al.-M. Pia-
 get 65.
 Gruet, Edm., Serre 43.
 Grütter, Robert, Parc 91.
 Guery, Chs, Epargne 1.
 Gutmann, Rob., Charrière 18.
 Guye-Guenin, Cés., J.-Brandt 8.
 Hegglin, Martin, Promen. 19.
 Houriet, Ele, Tilleuls 7.
 Huguenin, Achille, Serre 41.
 Huguenin-D'Or, Just., Sorb. 21.
 Humbert, Jos., Fr.-Courv. 5.
 Humbert, Jules, Ronde 5.
 Isler, Robert, Dl.-J.-Richard 19.
 Jacot, Paul, Versoix 9.
 Jaquet, Gaston, Nord 47.
 Jeanneret, H., L.-Rob. 32a.
 Jeanrichard, Chs, Charrière 66.
 Jolidon, Léon, Paix 111.
 Junod, Jules, Tête-de-Rang 31.
 Keller, Pl, Fr.-Courvoisier 32.
 Kohler, Fréd., Fr.-Courv. 36.
 Kormann-Meillard, Ls Indus-
 trie 2.
 Krebs, Ele, Léop.-Robert 68.
 Kropf, Hri, Nord 169.
 Lecoultre, L.-A., R. Neuve 8.

Lévy-Lipmann, D.-J. Rich. 14.
 Leuba, Ch., Succès 5a.
 Liebmann, Ls, D.-J.-Rich. 39.
 Mabboux, Ele, Industrie 4.
 Mamie, Ed., Fr.-Ccurv. 21a.
 Marnet, Fréd., Fr.-Courv. 96.
 Marthaler, P., J.-Brandt 2.
 Matile, J.-H., Tourelles 35.
 Mayr, Ferd., Est 27.
 Mérelliat, Em., Doubs 151.
 Meyer, Ernest, Collège 23.
 Meyer-Götschel, Isaac, Daniel-
 JeanRichard 39.
 Mistely, Franz, Puits 5.
 Monnat, Joseph, Parc 7.
 Moot, Georges, J.-Brandt 4.
Miche, Jules, Serre 39.
 (Voi rannonce page 618.)
 Muller, Aug., Daniel-Jean-
 Richard 43.
 Muriset, Pl, N.-Droz 14a.
 Neeser, Fritz, T.-Allem. 83.
 Nordmann, B., Promenade 15.
 Nobs, Alfred, Promenade 14.
 Otz, R., D.-JeanRichard 39.
 Paux, Arth., Paix 31.
 Perrenoud, Eug., Côte 18.
 Perret, Samuel, Tourelles 15.
 Perrin, Gges, T.-Allemand 61.
 Picard, Silvain, Léop.-Rob. 17.
 Piguet-Chautems, D.-Pierre
 Bourquin 9.
 Piguet-Conrad, Adrien, Paix
 111.
 Piroué, Ele, T.-Allem. 85.
 Piron, Alex., N.-Droz 115.
 Quaille, Charles, Grenier 41e.
 Reusser, Hri, Serre 77.
 Riese-Wuilleumier, Fritz
 Doubs 151.
 Robert, Ariste, T.-Allem. 33.
 Robert-Borel, Ele, Paix 23.
 Rodé-Grosjean, Fritz, Doubs
 155.
 Rossel, Jules, Balance 2.

Rossel, Marc, Jaq.-Droz 24.
 Rosselet-Spätig, A., Temple-
 Allemand 51.
 Roulet, Ali, Parc 71.
 Ruchon, Louis, N.-Droz 93.
 Sandoz, Georges, Parc 100.
 Schæfer, Paul, D.-JeanR. 23.
 Saucy, Berchtold, Parc 75.
 Schneider, Alb., (ardoises), F.-
 Courvoisier 3.
 Schneider-Robert, Alf., Fritz-
 Courv. 20.
 Schwab, Robert, Charrière 51.
 Schwob, Arth., Léop.-Rob. 76.
 Sengstag-Perrochet, Léon, D.-
 P.-Bourquin 5.
 Stark-Ramseyer, Alb. Puits 1.
 Steiger, Rob., Pl. Hôtel-de-
 Ville 5.
 Steiniger, Paul, Stav.-Mollond
 11.
 Tissot, Alcide, Numa-Droz 143.
 Uster, Alfred, Crétêts 77.
 Weick-Béguin, Parc 94.
 Weill, Cam., Serre 45.
 Weill-Blum, L., L.-Robert 4.
 Welten, Eug., Serre 9.
 Wille, Léon, Bassets 8.
 Wittwer, J., Jaq.-Droz 6c.
 Worsmsr, Isaac, Paix 87.
 Wuilleumier, Ed., Jaq.-Droz 24.
 Wyssenbach, E., N.-Droz 76.
 Zimmermann, Ch.-A., Léop.-
 Robert 142.
 Zuberbühler, Alf., Serre 8.

Rideaux

Wirthlin & Cie. Place des
 Halles 6, Neuchâtel.
 (Voir annonce p. encartée.)

Sages-femmes

Corthésy-Claude, Laure Numa
 Droz 43.

- Dotti, Mélanie, Serre 61.
 Hirschy-Heuer, Mme, Numa-Droz 1.
 Racine-Pfyffer, Marg., Léop.-Robert 24a.
 Wanzennied, Anna, Indust. 26.
 Zweifel, Rosa, Parc 35.

Savon (fab. de)

- Canella, Marcel, Savon Neutra, Balance 12a.
 (Voir annonce page 609.)

Sculpteurs sur bois

- Les Ateliers d'Art réunis. Numa-Droz 54. — Sculpture sur bois et sur pierre.
 Della Torre, J., Paix 105a.
 (Voir annonce page 556.)
 Egger, Pierre, N.-Droz 98.
 Möri, Ad. (statues), Premier-Mars 14c.
 Rastelli, E., Parc 86.
 (Voir annonce page 596)

Sel (débit de)

- Brunner, E., rue Neuve 14.
 Coopérative des Syndicats, Progrès 88. Dd-Pierre-Bourquin 1 et Pl. d'Armes 1.
 Daimler Jean, H.-de-Ville 17.
 Dubois, Mme, Collège 13.
 Graber, A., Grenier 2.
 Petitpierre et Cie, D.-J. Rich. 26.
 Robert, Frères et Cie rue du Marché 2.
 Straubhaar, Ed., Parc 11.
 Thiébaud, Mlle M., Nord 1.
 Wuilleumier, Ch., Parc 66.

Selliers

- Hofstetter, Alb., H.-de-Ville 40.
 Hunsperger, Arn. Léopold-Robert 111.
 Imhof, G., Serre 130.
 Siegrist, Jean, F.-Courv. 21.
 Steiner, A., Léop.-Robert 18b.
 (Voir annonce page 585.)
 Weber, Jean, Boucherie 6.
 Wessner, Jean, Collège 19.
 Zahnd, F., Jaq.-Droz 39.

Serruriers

- Appiano, D., Ronde 39.
 BACHMANN, EDOUARD, Daniel-Jean-Richard 5.
 (Voir annonce page 513.)
 Boichat, Eug., Pont 2.
 (Voir annonce page 522.)
 Bolliger, Jules, Fleurs 24.
 Borgognon, Louis, Progrès 69
 (Voir annonce page 562.)
 Brunner, N.-Sébas., Stand 12.
 Carraffini, A. & Cie, Léopold-Robert 19-b.
 (Voir annonce page 615.)
 Campagnani, Michel, Granges 9
 (Voir annonce page 570.)
 Cavalli, Edouard, Daniel-Jean-Richard 43.
 Cogliati, Céleste, Progrès 83.
 Contini, Jean, Puits 11.
 Eigenheer, E., Fils, N.-Droz 7.
 (Voir annonce page 543.)
 Graf, Jacob, H.-de-Ville 30
 (Voir annonce page 530.)
 JAGGI, G., Progrès 1.
 Moccand, Louis, Progrès 99a.
 Ochsner, J., Ronde 27a.
 (Voir annonce page 556.)
 Cehler, Alb., H.-de-Ville 4.
 Ritschard, H., N.-Droz 58 et 68,
 Thomas, Chs, Léop.-Rob. 28-a.
 (Voir annonce page 541.)

Sonneries électriques

BACHMANN, EDOUARD, D.-Jean-Richard 5.

(Voir annonce page 513)

Bähler, Ch., D.-Richard 16.

(Voir annonce page 594.)

PIFFARETTI, FRÈRES, Puits 27

Schneider, Jules, L.-Rob. 112.

(Voir annonce page 549.)

Surveillance et fermeture

Wenker, Fritz, Progrès 79.

(Voir annonce pag 592.)

Tabacs et cigares

Agusburger, Henri - Nicolas,

Numa-Droz 89.

Barben, Edmond, N.-Droz 2.

Barbezat, Walter, L.-Rob. 25

et Balance 13.

Brandt-Gœtz, Vve F., Serre 31.

(Voir annonce page 524.)

Cattin, Numa, Versoix 9.

Chatelain-Nardin, Ed., Parc 64.

Chopard, P., D.-JeanRich. 25.

Dubois, Marthe, Parc 1.

Fuog-Wægeli, Charles, Place

H.-de-Ville 6 et L.-Rob. 52.

Giroud, Pl, Balance 10a.

Maillard, Alph., Grenier 36.

Marchand-Weber, O. Balance

13.

Monnier, Luc, Doubs 77.

Montandon, Mme, Parc 81.

Montandon Ernest, L.-Rob. 45.

MULLER, EDWIN, à la Havanne

Rue Neuve 10.

Muller, Fritz, Vve, Neuve 12,

en gros.

Paux, Victor, Versoix 1a.

Petitjean, Jules, L.-Rob. 74.

Ruetsch, Lse, Léop.-Reb. 27.

Schoen, Xavier, Serre 31,
SCHWENTER, R., r. de la Serre-
83, en gros.

Sommer, Em., L.-Rob. 56.

Studeli, Mlle, Chemin-de-Fer 5

Thiébaud, E., L.-Robert 6.

Thiébaud-Zbinden, Balance 14.

Veuve, Ed., L.-Robert 29.

WÆGELI, HENRI, Nord 115,

en gros.

Zehfus, Fçois, Paix 51.

Tailleurs

Voir aussi marchands-tailleurs

Aellen, Pl, Léop.-Rob. 88.

Aellen-Robert, P., Est 16.

Bel, Ernest, Dan-J.-Rich. 39.

Berner, E., Cbe-Griemann 19.

Berthold, Christian, Premier-

Mars 7.

Biedermann, Hri, Charr 2.

Bron, Séb., Fr.-Courv. 60.

Busser, Henri, Balance 17.

Brunner, J.-Ed., Progrès 89.

Dahlmann Jean, Balance 6a.

Dressel, Fic., Pr.-Mars 12a.

Engelhard, Jacob, Prom. 14.

Garraud, Ernest, Balance 12.

Gerber, Ls, Fleurs 3.

Grumbach, Hri, Stand 6.

Henschel, Jean, Industrie 36.

Henke, Jean, Parc 28.

Heer, Gust. Dr Kern 5.

Hoffmann, Berth. Hôtel-de-

Ville 39.

Jäger, Lorenz, Balance 6.

JeanRichard, Alb., Buiss. 5.

Kuhn, Jean, Fr.-Courv. 43.

Lauper, J., fils, F.-Courv. 24.

Laut, Jean, Progrès 11.

Longeon, Ant, Parc 88.

Molinari, Jean, Granges 9.

Moro, Pierre, Paix 61.

Noirjean, Paul, J.-Droz 12.

Pfeiffer, Xavier, Progrès 18.
 Raub, E., Fr.-Courvoisier 94.
 Rickli, Jean, Puits 18.
 Ritter, E., Hôtel-de-Ville 19.
 Rosenberger-Biedermann, Serr
 77.
 Rothlisberger, G., Pr.-Mars 7.
 Schmoll, Lucien, Parc 70.
 Schreml, K., Parc 102.
 Scheidegger, E., D.-J.-Rich.
 16.
 Schottlin, Hri, H.-de-Ville 17.
 Schottlin, Théoph., Fritz-Cour-
 voisier 2.
 Schweizer, J., Num.-Droz 99
 Sohl, Ch.-Ls., N.-Droz 113.
 Valdrini, Victor, Envers 14.
 Vöegeli, J., Paix 71.
 Von Almen, Alf., Parc 44.
 Von Känel, Christ., Numa-
 Droz 98.
 Walter, Emile, Parc 1.
 Weill-Gerson, D.-J.-Rich. 16.

Marchands-Tailleurs

Bæchtold & Noirjean, Jaquet-
 Droz 12.
 (Voir annonce page 584.)
 Brunner, Jean, Progrès 89.
 Burghartz, Charles. (pour da-
 mes) r. Neuve 8.
 (Voir annonce page 577.)
 Frey, Arthur, Serre 32.
 HAEFLINGER, Fréd., pour da-
 mes) Parc 65.
 Hirsch, A. et L., r. Neuve 18.
 JETTER, Ch., fils. Serre 13.
 Isler, Robert, Paix 3.
 Kautz, Jean, Léop.-Robert 32.
 Lauper, J., Pr.-Mars 6.
 LEUZINGER, ULRICH, Vve, rue
 Hôtel-de-Ville 8.
 (Voir annonce page 594.)
 Perrenoud, Paul, Promen. 1.
 Pesaresi, G., L.-Robert 70.

Porcellana-Maire, J., N.-Droz
 21.
 Sohl-Carnal, Wilh., Parc 84.
 (Voir annonce page 601.)
 Steer, Fritz, Léop.-Rob. 48.
 (Voir annonce page 597.)
 Von Kaenel, Chs, N.-Droz 98.

Tailleuses

Aellen-Racine, Angèle. Paix
 109.
 Amey, Irma, Parc 84.
 Amez-Droz, Htte-Marthe, (p^r
 garçons) Numa-Droz 23
 Balimann, Jeanne, Jaq.-Droz 24
 Balimann, Pline, Fleurs 5.
 Barth, Vve Phil., Versoix 5.
 Bauer, Elvina, Terreaux 10.
 Baumann, Mme, Serre 11.
 Baume, Marie, A.-M.-Piag. 21.
 Baur, Lina, Commerce 121.
 Beck-Stettler, Lse (p. garçons)
 Grenier 6.
 Beck, Adèle, Industrie 24.
 Béguin, Marg., Collège 27.
 Beiner-Bourquin, Vve, Jaquet-
 Droz 26.
 Berchtold, Marie, Parc 7.
 Berthet, Jeanne, Nord 13.
 Bertschi, Rose, N.-Droz 49.
 Bichsel-Oppliger, Lse, Prem.-
 Mars 10.
 Biedermann, Lse, Charrière 2.
 Bion, Claud., Vve, Hôtel-de-
 Ville 25.
 Bitterlin et Barthoulot, Numa-
 Droz 6.
 Blum, Marguerite, Grenier 5.
 Bœgli, Lydia, T.-All. 83.
 Boss, Eva, Tourelles 15.
 Bonvallat, M., Pass. Centre 4.
 Bosanchini, Marie, Léopold-
 Robert 61.

- Botteron, Mme, Terreaux 25.
 Bougnon, Mme, N.-Droz 53.
 Brossard, Vve Lina, T.-Alle-
 mand 101.
 Bucher-Boïchat, Mme, Serre
 22.
 Bucher-Boss, Gtte, Nord 45.
 Bugnon, Jeanne, Alexis-Marie-
 Piaget 63.
 Buhler, Vve Lse, Collège 19.
 Burghartz, Mme, R. Neuve 8.
 Burkhalter, Mme, Léopold-
 Robert 100.
 Burri, Emma, Terreaux 91.
 Calame, Jeanne et Henr., Au-
 rore 1.
 Calame, Mmes, p. hommes, S.-
 Mairet 4.
 Calame-Walter, Mme, Crêt 20.
 Castioni, Mlles, Concorde 1.
 Cattin, Jeanne, Nord 75.
 Cattin-Boillat, Mme, Prog. 17.
 Châtelain, Alice, Doubs 1.
 Châtelain, Berthe, Alex.-Marie
 Piaget 35.
 Chédel, sœurs, Parc 46
 Chopard, Julia, Doubs 77.
 Chopard, Lina, Doubs 115
 Chopard, Marie, Charrière 5
 Chopard, R., Pl.-d'Armes 4.
 Christen, Emma, Signal 6
 Christen-Ruch, Mme, Parc 30.
 Clémence, Jeanne, Serre 71
 Clerc, Marg., L.-Robert 30-b.
 Cogliati, Jeanne, Charrière 12.
 Corlet, Alice (garçons) Numa-
 Droz 113.
 Corlet-Perrenoud, G., Hôtel-
 de-Ville 19.
 Corthésy, Marie, Industrie 2.
 Coulon, A., Paix 41.
 Crisinel, Mme, N.-Droz 111.
 Cuche, Léa, Nord 172.
 Dallimonti, Félicie, Crêt 9.
 Dasen, Laura, H.-de-Ville 38.
 De Bonneville, Berthe, Numa-
 Droz 88.
 Debrot, Jeanne, Place-d'Ar-
 mes 1.
 Degoumois, Amélie, Rue 21
 De Sanctis, Marg., Parc 92.
 Diacon, Cécile-Olga, Indust. 1.
 Dietrich, Jtte, Industrie 24.
 Dorenbirer, Frida, J.-Droz 26.
 Droz Alice et Lina, Paix 60.
 Droz, Emilie, T.-Allem. 87.
 Droz, Marg., Progrès 127.
 Droz, Mme, Commerce 129.
 Droz, Nadine, Paix 97.
 Droz-Paratte, Mme, N.-Droz 19.
 Droxler, Lse, Progrès 5.
 Dubois, C. et M., Nord 161.
 Dubois, Erica, Industrie 3.
 Dubois, Irma, J.-Droz 27.
 Dubois, Marcelle et Héléne, T.-
 Allemand 99.
 Dubois, sœurs, (garç.). Numa-
 Droz 23.
 Dubois-Zybach, Lse, Paix 71.
 Ducommun, Léa, Fleurs 16.
 Dunnenberg, Lydia, Collège 10
 Dürr, Marie, Rocher 12.
 Eberhard, Elise, Vve, Rocher
 14.
 Etienne, Marg., Parc 64.
 Faivre, Lina, Vve, Fritz-Cour-
 voisier 38a.
 Fankhauser, Nelly, Parc 28.
 Fasnacht, Jtte et Bertha Nord
 155.
 Favre, Ida, Nord 5.
 Favre-Daum, Jtte, Fritz-Cour-
 voisier 36.
 Francescoli, Marie, N.-Droz 45.
 Fehr-Etienne, H., T.-All. 35.
 Flajoulot, Alice, Epargne 8.
 Flajoulot-Breit, Vve, Al.-M.-
 Piaget 51.
 Fleury-Etienne, P., Marche 4.
 Fluckiger, Mme, Collège 9.

- Frey, Vve Ch., N.-Droz 90.
 Frey, Lucie, Parc 69.
 Froidevaux, Elvina, H.-de-V. 33.
 Froidevaux, Léont., Al.-M.-Piagét 69.
 Froidevaux, Marie, Jaq.-Droz 12.
 Froidevaux, Alice, Pont 6.
 Frutiger, Lse, N.-Droz 86.
 Frutschi, Hélène, H^{ôtel} de-Ville 40.
 Garnache, Louise, Nord 39.
 Gentil, Marg., Nord 159.
 Gentil, sœurs, Nord 65.
 George, Marie, Pr.-Mars 15bis.
 George, Flora, Nord 25.
 Gerber, Caroline, Parc 54.
 Gex-Muller, Marthe, Numa-Droz 122.
 Gianoli, Thérèse, Jaq.-Droz 25.
 Gindrat, Alice, Stand 12.
 Girard, Nelly, Crêt 18.
 Girardin, Ant., Philippe-Henri Matthey 9.
 Girardin, Cécile, N.-Droz 49.
 Girardin, Milles, Pont 16.
 Glauser, Irma, Parc 19.
 Gorgé, Mme, Pl. Neuve 4.
 Gostely, Flora, r. Neuve 5.
 Graf, Jeanne, Parc 94.
 Greillat, Cécile, Doubs 121.
 Griffond, Berthe, Progrès 79.
 Grosjean, Jtte, Paix 19.
 Guilloud, Htte, Serre 83.
 Guinand, Marthe, Promen. 6.
 Gyax, Marie, Av.-Bille 6.
 Häenni, Amélie, Grenier 33.
 Harder, Ang., Paix 49.
 Hari, Amanda, Collège 8.
 Heger, Marie, Serre 83.
 Heimann, Albertine, Léopold-Robert 61.
 Heiniger, Marie, Promen. 3.
 Held, Emma, Ravin 11.
 Heng, Louise, Charrière 5.
 Hentzi, Const., Vve, Fritz-Courvoisier 24a.
 Hentzi, Louisa et Emma, Numa-Droz 29.
 Hirschy-Sorgen, Mme, Jaquet-Droz 8.
 Hoch, Pauline, H.-de-Ville 9a.
 Hubert, Milles, Charrière 8.
 Huguenin, Jane, N.-Droz 12.
 Huguenin, G.-A., Temple-Allemand 73.
 Huguenin, Julia, Pont 32.
 Huguenin, Laure, Nord 48.
 Huguenin, Mme, L.-Rob. 41.
 Humbert, Elise, Vve, Grenier 41-h.
 Hurni, Ida, Serre 1.
 Illert, Ida, Paix 15.
 Isely, sœurs, N.-Droz 118.
 Jacot, Adèle, Philippe-Henri-Matthey 4.
 Jacot, Cydalise, Concorde 3.
 Jacot, Hélène, Nord 161.
 Jacot, Mme, (garç.), Puits 16.
 Jacot, Marie, Doubs 103.
 Jacot-Grossen, Mina, Chap. 8.
 Jaquet, Elisa, Nord 56.
 Jaquet, Suzanne, (giletière), Doubs 53.
 Jeanjaquet, Suz., T.-All. 73.
 Jeanmaire, Jtte, Nord 133.
 Jeanrenaud, Emilia, Buiss. 5.
 Jeannoutot, Léon, Vve, Parc 1.
 Joly-Jobin, Mme, Progrès 9.
 Jequier, Marthe, Doubs 159.
 Jourdain, Emma, Charr. 57.
 Junod-Stoller, Léa, Nord 111.
 Kaufmann, Rosa, Collège 22.
 Kaupp, Sophie, H.-de-V. 50b.
 Kempf, Mme, Puits 7.
 Ketterer, F., Bois 6.
 Kolb, Elisa, Jac.-Brandt 8.
 Kröpfli-Jeanneret, Lse, Jac.-Brandt 8.

- Laager-Linder, Mme, Premier-Mars 10-a.
 Landry-Magnin, Hél., Ph.-Hri-Matthey 9.
 Lehnen, Olga, Doubs 7.
 Lœtscher, Blanche et Marg., Parc 15.
 Looseli, Ida, Bassets 66.
 Lory, Fanny, Mme, Al.-M.-Piaget 45.
 Luthy, Vèrena, Gibraltar 2.
 Maino-Lini, Rosini (hommes) Premier-Mars 14c.
 Maire, Estelle, Doubs 153.
 Maire, Jeanne, Fr.-Courv. 36.
 Maire, L.-Céc., Champs 61.
 Maire, Louise, Ravin 15.
 Mairet, Mme, (garçons), Nord 149.
 Mairet, Lina, Nord 149.
 Meleszewski Margur., Jaquet-Droz 60.
 Marletaz, Sylvie, Charr. 5.
 Matthey, Bl., Fr.-Courv. 22.
 Matthey, E., Mme, Dd-Prre-Bourquin 21.
 Mathey, Léa, Arbres 35.
 Matthey, Rose, Jaq.-Droz 24.
 Mauch, Ida, T.-Allem. 1.
 Mauvais, Suz., Nord 133.
 Mazzone, Rosa, Grenier 32.
 Meier, Jeanne, N.-Droz 53.
 Meier, Vve J., (pour hommes) Jaquet-Droz 6a.
 Méroz, Alice, Industrie 11.
 Méroz, Fanny, Fr.-Courv. 30.
 Mérian, sœurs, Doubs 105.
 Metzger, Carol., N.-Droz 9.
 Meunier, Emil., D.-JRich. 7.
 Meyer, Marguerite, N.-Droz 2a.
 Michel, Marg., Nord 31.
 Mocker-Robert, Léa-Adèle, Progrès 91.
 Mögli, Lydia, N.-Droz 45.
 Monnot, Eugénie (p. garçons), Alexis-Marie-Piaget 7.
 Montandon, Suz., N.-Droz 111.
 Montavon, Ida, N.-Droz 111.
 Morel-Diacon, Louise, Numa-Droz 7.
 Morin, Aug., N.-Droz 61.
 Muller, Mme, Ida, (p. garç.), Sorbiers 25.
 Mutti, Adrienne, Nord 58.
 Nardin, Juana, Al.-M.-Piaget 19.
 Nardin, Lina, Léop.-Rob. 50.
 Nicolet, Juliette, N.-Droz 145.
 Noirjean, Mme, Jaq.-Droz 12.
 Noirjean, Cécile, Puits 5.
 Nussbaum, Lse, Côte 8.
 Nydegger, Jeanne, (p. garç.), Al.-M.-Piaget 7.
 Ott-Pindy, Mme, J.-Brandt 6.
 Pandel, Olga, Côte 10.
 Pellaton, Lina, Serre 0.
 Pellaton, Jeanne, Paix 7.
 Paratte, Elisa, N.-Droz 113.
 Pellaton, Marg., Terreaux 20.
 Perasto, Elda, Serre 54.
 Perregaux, Marthe, Parc 85.
 Perret, Frida, Stand 14.
 Perret, Fanny, Pont 21.
 Perret, Marie, T.-Allem. 71.
 Perret, Lina, Jaq.-Droz 11.
 Perret, Martha, Concorde 7.
 Perrenoud, Julia, Industrie 3.
 Perrenoud, Zélia, (gilette) Promenade 1.
 Perrenoud-Mérillat, Vve, Parc 44.
 Perrier, Mme, N.-Droz 6.
 Petitpierre, Jeanne, Doubs 139.
 Pétremand, Louise, Paix 85.
 Pfauss, J., Vve, Fleurs 26.
 Philippin, Adèle, Doubs 103.
 Piguët, Julia, T.-Allem. 109.
 Piquerez, Angèle, Puits 23.
 Pluss, Ida, Parc 17.
 Portenier, Jeanne, Puits 27.

- Portenier, Vve Louisa, Manège 17.
 Portmann, Jos., Repos 17.
 Prétôt, Julia, Vve, (p. hommes), Grenier 34.
 Racine, Fanny, Fleurs 3.
 Racine, Pline, Fleurs 15.
 Racine, sœurs, Parc 76.
 Rebetez, Vve, Paix 45.
 Reber, Emma, Jardinets 1.
 Reichen, Ida, Prem.-Mars 12.
 Richard, Emma, Terreaux 21.
 Riesen, Mlles, Pl.-Neuve 12.
 Robert, Jeanne et Berthe, Promenade 9.
 Robert, Math., Paix 73.
 Robert, Mlles, Doubs 83.
 Robert, Olga, Paix 95.
 Robert-Jetter, E., N.-Droz 86.
 Robert-Parel, Mme (garçons) Numa-Droz 141.
 Robino, Mme, Fleurs 34.
 Rognon, Mmes, N.-Droz 7.
 Romann, Lse, Moulins 5.
 Rothen, Mlles, Industrie 23.
 Roth, sœurs, N.-Droz 25.
 Roullier, Mme, C.-Grieur, 35.
 Rozat, Berthe, Crêt 12.
 Russbach, Mlles, Promen. 11.
 Santo, Marg., Al.-M.-Piaget 63.
 Schmied, Madel., Indust. 10.
 Scherz, Marg., Winkelried 85.
 Schilling-Jacot, H. (homme), Nord 161.
 Schurter, Lse, Industrie 10.
 Schwab, Mmes, Alex.-Marie-Piaget 73a.
 Sémon, Mme, Doubs 121.
 Spahr, Elvina, Dav.-Pierre-Bourquin 9.
 Spahr, Mme, T.-Allem. 51.
 Spitznagel, Hermine, Serre 47.
 Stauffer, Léa, Alex.-Marie-Piaget 73-a.
 Stegmann, Louise, Dr-Pierre-Bourquin 19.
 Steiner, Jacob, Vve, Indust. 23.
 Strauss, Emma, Loge 5.
 Struchen, Jenny, Nord 127.
 Stucky, Jeanne, Jaq.-Droz 10.
 Sudmann, Marg., Pont 32-a.
 Thiébaud, Elisa, Paix 79.
 Thiébaud, Cécile, Soph.-Mairet 16.
 Tombet, Lse, Vve, Ravin 5.
 Thomas, Henriette, Evargne 10.
 Tolck, Math., Paix 71.
 Tosetti, Ernestine, Serre 16.
 Tribolet, Marg., T.-All 71.
 Tripet-Blanche, L.-Rob. 88a.
 Tuller, Francine, Serre 16.
 Turban, Mlles, Buissons 15.
 Tuscher, Olga, H.-de-Ville 33.
 Ugnon, Anna, Vve, Prog. 95.
 Urlau-Schneider, Vve Chs, N.-Droz 81.
 Varin, Hélène, N.-Droz 5.
 Villars-Robert, Mme, Daniel-JeanRichard 9.
 Vœgeli, Elisa, Paix 71.
 Von Gunten, Ad., Paix 53.
 Voirol-Nicolet, Alice, Vve, Repos 5.
 Voirol-Racine, Vve, E., Grenier 5.
 Voumard, Emma, Nord 157.
 Voumard, Lina, (giletère), Chapelle 11.
 Voumard, Vve Ed., Parc 5.
 Vuagneux, Cécile, Nord 61.
 Walter, Marie, Ronde 26.
 Walzer, Marthe et Marcelle, Numa-Droz 100.
 Weiss-Maurer, Emma, Léop.-Robert 18-b.
 Werner, Lse, Charrère 64.
 Wuillème, Gtte, (garç.), Est 6.

Wuillemin, Jeanne, Combe-
Grieurin 21.
Wuilleumier, Antoinette, Ra-
vin 5.
Zanoni, Eugénie, Industrie 9.
Zug-Schaad, Mme, Rocher 21.
Zumsteg-Gonzelmann, Marg.,
Sorbiers 25.
Zurcher, Elise, Succès 5.
Zurcher, Cécile et Marthe,
Fritz-Courvoisier 58.
Zwahlen, Rose, Léop.-Rcb. 3.

Tapisserie

Voir meubles

Amstutz, Ch., Vve, Promen. 8.
Barraud, Chs, rue Hôtel de-
Ville 42.
Delorme, Léon, Pr.-Mars 6.
(Voir annonce page 544.)
Fehr, M.-A., Puits 9.
(Voir annonce page 542.)
Fuhrimann, G. Collège 10.
GIRARD, CH., Parc 46.
Gogler, Ch., Parc 9 ter.
(Voir annonce page 177.)
Guyon, Marie, L.-Rob. 100.
Halle aux tapis, Spichiger et
C^o, Léop.-Robert 38.
Hofstetter, Herm., Hôtel de-
Ville 37.
Jacot, Marcel, Serre 3.
(Voir annonce page 612.)
Jeanmaire, Louise, Paix 69.
Johner, Jean, Numa-Droz 2-a.
Isler-Favre, Hri, L.-Rob. 39.
Kunzi, Fritz, Parc 100.
Kunzi, Emile, T.-Allem. 81.
Lier, Emile, Grenier 2.

Marletaz, Marius, Charrière 5-
Ott, Ad., Parc 88 .
Perret, Albert, N.-Droz 27.
Robert, Jules, J.-Droz 16.
Sausser, Jacob, Puits 18.
Rubin, Marthe, Fleurs 2.
Schneeberger, Ad., Bouch. 16.
Société anonyme J. Perrenoud
et Cie, Serre 65.
(V. ann. Plan de la Ville.)
Strahm, Ls, Grenier 22.
Tissot, Charles, Parc 39.
(Voir annonce page 587.)
Wessner, Jean, Collège 19.
Winter, Paul, Terreaux 23.
Zahnd, Fréd., Jaq.-Droz 39.
Zanoni-Schwarz, B., Fleurs 3,
(Voir annonce page 556)

Téléphone privé

BACHMANN, ED., Daniel-Jean-
Richard 5.
(Voir annonce page 513.)
Schneider, Jules, L.-Rob. 112-
(Voir annonce page 549.)

Thés (Commerce de)

Rode, Wilhelm, Léopold-
Robert 7.
Robert, Frères et Cie, rue du
Marché 2.
Whitley, H.-E., rue Neuve 9.
(Voir annonce page 528.)

Timbres en caoutchouc

Dreyfuss, Ernest Vve, N.-Droz 2a

**Teintureries**

BAYER, E., Collège 21 et Léopold Robert 54.
HUMBERT, TELL, Collège 4.
 Dépôt : L.-Robert 32
Moritz, G., rue Neuve 6 et rue de la Ronde 29.

Tissus

Meyer, E. Cie, Place Neuve 6
 (Voir annonce page 581.)
Wirthlin & Cie, Pl. des Halles 6, Neuchâtel.
 (Voir annonce p. encartée.)

Toilerie

Wirthlin & Cie, Pl. des Halles 6, Neuchâtel.
 (Voir annonce p. encartée.)

Tourneurs

Berchtold, Jean, Parc 7.
 (Voir annonce page 176.)
Jolidon, Alb., Terreaux 20.
Morfi, G., Boucherie 16.

Tricotages

Arni, Anna, Est 14.
Bähler, Cath., Grenier 39e.
Barth, Ruth., Dl-J. Richard 27.
Borney, Candine, N.-Droz 57.
Brandt, Lina, Collège 5b.
Cartier, Léa, Est 6.
Choffat, Marie, Progrès 119.
Delay, Vve Marie, N.-Droz 13.
Droz, E., Mme, Charrière 12.
Froidevaux, Laura, Puits 5.
Gigon, Vve Rosina, Fleurs 14.
Grether, A., Vve, L.-Robert 61.
Gut, François, Paix 81.
Hubscher, Mme, Grenier 24.
Humbert, Adrienne, Fleurs 20.
Jeanneret, Amanda, Prom. 3.
Jeanneret, Fanny, Terreaux 9.
Léonhardt, Mme, Collège 12.
Loosli, Marie, Vve, Sorbiers 27.
Mairet, Mlle, Chapelle 11.
Porret, Vve, Serre 38.
Rubin, Elisabeth, Vve, Numa-Droz 2a.
Sandoz, sœurs, Est 10.
Studler, Aline, Commerce 121.
Tschanz, Mlle, Serre 27.
Wuilleumier, Mme, Nord 155.

Trousseaux

Wirthlin & Cie, Pl. des Halles 6, Neuchâtel.
 (Voir annonce p. encartée.)

Vélos (commerce de)

Kuster, Louis, J.-Droz 18.
Mairot, Alphonse, Serre 28.
Matthey, Henri, rue Hôtel-de-Ville 7b.
 (Voir annonce page 16.)
Stauffer, Albert, ancienne gare des voyageurs.
 (Voir annonce page 523.)

Vérif. des Poids et Mesures

Betschen, J., Place Neuve 8 a.
(Voir annonce page 568.)

Vétérinaires

Dédié, Arthur, Commerce 161.
Jeanneret, Jâmes, Serre 33.

Vins (commerce de)

Biéri, Ele, Progrès 105a.
Benoit-Schneider, E. Prog. 51.
Brenet, Jules, Balance 17.
(Voir annonce page 617.)

Bourquin, Jules, Collège 29.
Droz, Lucien, Jac-Brandt 1.

DROIT, Oct., Commerce 127.

Fer, Eugène, Parc 1.

Fleury, Jos., Crêt 24.

**Froidevaux, Vve Jules, Léop.-
Robert 88.**

(Voir annonce page 548.)

GRANDJEAN, Hri, L. Rob 76.

(Voir annonce page 529.)

HENRY & Cie, Ronde 33.

(Voir annonce page 539.)

Hertig, Numa, Serre 43.

Jeanmaire, Ges, Charrière 23.

Lévy, Simon, Pl. Neuve 4.

Neukomm, Arnold, J.-Droz 45.

(Voir annonce page 518.)

Nicolet, Albert, L.-Rob. 56a.

Pfenninger, Em., L.-Robert 147.

Robert-Gonin, Chs, L.-Rob. 76.

Robert frères et Cie Marche 2.

Rode-Grosjean, F., N. Droz 72.

(Voir annonce page 566.)

**Séchehayé, Léon, Vve, rue Neu-
ve 5.**

(Voir annonce page 591.)

Stauffer, Gottl., Fr.-Courvoi-
sier 38a.

Stauffer, Marc, Rocher 12.

(Voir annonce page 615.)

Valloton, S., Paix 77.

Valdrini, D., Envers 14.

Villars, Ernest, D. Jean-Rich. 9.

Weber, Jean, Fr.-Corvoisier.

(Voir annonce page 567.)

Wille-Notz, Balance 10.

**Bouvier, frères, Evole 27, Neu-
châtel.**

(Voir annonce page 559.)

Latour et Cie, Le Locle.

(Voir annonce page 520)

Perrier, Charles, Saint-Blaise.

(Voir annonce page 618.)

Vitraux**BRENDLÉ Charles**

Rue Léopold Robert 12

Téléphone 1429

Vitriers

Cérutti, Jean, Progrès 161!

Galeazzi, Angelo, Paix 70.

(Voir annonce page 524.)

**Jost, H., rue Neuve 10 (verre à
vitres).**

Terraz, Maximin, Grenier 24.

Tirozzi, L., Léop.-Robert 21.

Voituriers

Bräcbühler, Charles, Fritz-
Courvoisier 92.

Brechbühler, Ed., F.-Courv. 58.

Fontaines, A., P.-Crossettes 12

Glohr, Hermann, L.-Rob. 11a.

(Voir annonce page 525.)

Kœnig, A., Fr.-Courv. 24b.

Kunty, Eug., Terreaux 41.

Lehmann, F., F.-Courv. 37 bis.

Lehmann-Schneider, Jean,

Premier-Mars 17.

(Voir annonce page 584.)

Vermouth, Jean, Serre 31.

Wäffler, Jean, Serre 110.

(Voir annonce page 591.)

AURÉA (S. A.)

— LA CHAUX-DE-FONDS —

Maison à Paris - Maisons au Locle - Maison à Pforzheim
Maison à Bruxelles

Société Générale

DE

Décoration de boîtes de Montres

en tous genres et tous pays

MODELES DÉPOSÉS

Grandes collections de nouveautés à la disposition de la clientèle

Bracelets extensibles avantageux

émaillés, ciselés et joaillerie

Fabrique

de

Bijouterie, Orfèvrerie et Objets d'art

Administration Bureaux de vente Échantillonnage

82, Rue Léopold Robert, 82

TÉLÉPHONE 1304

TÉLÉPHONE 1304

A. Michaud

TÉLÉPHONE

Essayeur-juré fédéral

TÉLÉPHONE

Rue de la Serre 18, LA CHAUX-DE-FONDS

Essais de lingots et de cendres or et argent

Fonte de tous genres de déchets

Achats de lingots et de cendres aux meilleures conditions.

Or fin pour doreurs et fabricants de paillons

— Argent fin grenailé —

CRÉDIT MUTUEL OUVRIER

Serre 22 LA CHAUX-DE-FONDS Serre 22

Escompte. Compte-Courants. Prêts sur titres et hypothécaires. Recouvrements. Garde, achat et vente de titres. Encaissement de coupons. Rentes viagères et assurances sur la vie aux meilleures conditions. Dépôt à 4 % sans limite de sommes.

Société d'assurances sur la vie „LA BALOISE“

EUGÈNE UEBERSAX

Successeur de J. UEBERSAX et FILS

Envers 35 — LA CHAUX-DE-FONDS — Envers 35

COMMISSION — EXPORTATION

Diplômé à l'Exposition nationale suisse d'horlogerie, à La Chaux-de-Fonds, 1881.

Fabrique de boucles, pendants, canons-olive et couronnes soignées

Or, Argent, Métal et Acier

Poussettes pour répétitions et chronographes en tous genres et à tous titres

Usine pour le laminage et découpage de plaques de toutes grandeurs

Atelier d'Emallage

EN TOUS GENRES

Spécialité : Fonds de Montres, or et argent. — Filets variés.
Tours d'heures. — Zone peinture. — Genre anglais.

Adolphe Sémon

12, Terreaux 12. — LA CHAUX-DE-FONDS

— Émaux — Peinture — Dégradés et Cloisonnés —

**Société générale des fabriques
d'Aiguilles de montres**

„UNIVERSO“ S. A.

Siège social :

La Chaux-de-Fonds

83, rue Numa Droz, 83

14 fabriques, savoir :

à La Chaux-de-Fonds :

MM. Chs. RUBERT, rue Numa-Droz 107

G. BERTHOUD-HUGONOT, rue du Progrès 51.

H. BOPP-BOILLOT, rue du Parc 13.

MONTBRILLANT, rue Montbrillant 3.

H.-A. RICHARDET, rue du Parc 60.

C.-R. SCHMITT, ruelle des Buissons 1.

PAUL-E. VOGEL, rue Numa Droz 83-85.

OSCAR WIRZ, rue du Grenier 28.

à Fleurier :

MM. Chs. KAUFMANN, rue du Temple 18.

L. KEUSCH, rue de l'Industrie 3.

J. SCHNEIDER, rue de la Citadelle 15.

à Neuchâtel :

M. Chs. FUCHS, rue de la Côte 66.

à Bienne :

MM. Chs. LANÇON, Quai du Bas 66.

E. PFLIEGER, Vignoble 10.

Outils et Fournitures d'Horlogerie en tous genres

Albert SCHNEIDER

Téléphone 666

Rue Fritz-Courvoisier 3 — La Chaux-de-Fonds



Spécialité d'articles pour fabricants de secrets.

(le plus grand assortiment d'acier en magasin)

Polissages, Réglages, etc. Spiraux en tous genres

Marque déposée Bois et modèles pour découpages - Articles pour pyrogravure

HUGUENIN & Cie

— ANCIENNE MAISON —

J. HUGUENIN-GIRARD — Rue du Parc 8
LA CHAUX-DE-FONDS

Fabrique de Pendants, Anneaux, Couronnes et Canons-Olives

or, plaqué or et argent à tous titres et en tous genres

Assortiments ovales, facettes et lentilles plats et extra-plats

Articles sans soudure — Modèles déposés.

Guinand, Schafroth et Cie

Rue Léopold-Robert et Rue Neuve 16. Téléphone 1016

LA CHAUX-DE-FONDS

Décoration de boîtes de montres

Joallerie Bijouterie Ciselure Emaux et Peinture

Travail à façon. Procédé spécial de dorure. Force électrique

Spécialité d'outils pour l'horlogerie

BONJOUR & GRIESHABER

LA CHAUX-DE-FONDS

47, rue du Temple-Allemand, 47

Petite mécanique - Outils - Instruments et Appareils en tous genres.

Marque



déposée

U. Kreutter

LA CHAUX-DE-FONDS

32, RUE JAQUET-DROZ, 32

Outils et Fournitures d'Horlogerie
en gros

Outils pour Bijoutiers, Graveurs, etc.

Anneaux et couronnes en or, argent et métal

AIGUILLES, LIMES, PINCES, TOURS

Verres de montres V. U. S.

OUTILS BOLEY & LORCH, SCHMIDT

Toutes les pièces pour montres interchangeables

Fournitures pour montres américaines

Demandez mon prix-courant illustré

Fournituren und Werkzeuge

für Uhrmacher

—→→ EN GROS ←←—

Ustensili et Forniture d'Orologeria

all ingrosso

Watch Materials and Tools

Wholesale

EXPORTATION POUR TOUS PAYS

Fabrique de Cadrans

et de

Boîtes en Email

J. Wyss Fils

89, Rue du Doubs, 89

Téléphone 192

La Chaux-de-Fonds

Cadrans
et Panneaux pour
Pendulettes



Emaillage
et Paillonnage et Boîtes
Châtelaines
Nouveaux décors
riches et variés

SPÉCIALITÉ DE PAILLONNÉS RICHES

pour

ARTICLES DE LUXE

Cadres

Bonbonnières

Vases

Médailles et Récompenses

La Chaux-de-Fonds Chicago Genève,

— Paris —

INSTALLATION ÉLECTRIQUE & MODERNE

ÉTABLISSEMENT SPÉCIAL

pour installations, réparations et transformations de

Sonneries Electriques

Téléphones particuliers, Porte-voix, Tableaux
Sonneries de sûreté contre effractions et incendie
Horloges, Réveils

Ouvreurs de portes électriques et à air $\approx \approx$ Allumeurs à gaz à distance, etc., etc

Appareils pour cibles et stands pour sociétés de Tir

Lampes électriques de poches. — Piles et Ampoules

Seul dépositaire pour la région de la nouvelle pile de lampe de poche,
„Leclanché” de 8 heures, se conservant une année.

Installation et Vérification de Paratonnerres

Vente de Fournitures pour l'électricité en gros et en détail

MAISON DE CONFIANCE FONDÉE EN 1887

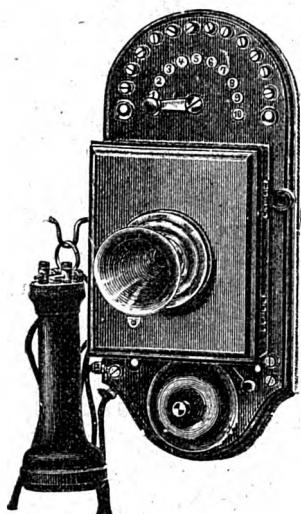

Edouard BACHMANN

5, Rue Daniel JeanRichard, 5

(Derrière le Casino)

La Chaux-de-Fonds



Atelier de Serrurerie

pour

Bâtiments & artistique

Installation moderne



FORCE MOTRICE

*Grilles, Balcons, Marquises, Véranda's, Serres, Rampes d'escaliers
Devantures pour magasins, Stores, Enseignes, Escaliers tournants
Coffres-forts, Potagers, Fourneaux, etc., etc.*

Installation pour l'eau et pompes. Boîtes aux lettres en fer forgé, posées d. le mur

Seul dépositaire pour le Canton des

Ferme-Portes automatiques « LE PERFECT »

sans bruit et le meilleur système connu à ce jour

Travail prompt, soigné et garanti. — Prix modérés.

TÉLÉPHONE No48

Fritz HESS

LE LOCLE

Rue des Envers 46 — Rue du Casino

Manufacture de Cadrans

Production journalière

3000 à 5000
cadrans

Plusieurs genres brevetés.

*Depuis les genres
les plus courants aux
plus soignés*

Prix spéciaux par quantités

ATELIER DE MÉCANIQUE ET FONDERIE

J. Magnin-Jacot

68 Progrès

LA CHAUX-DE-FONDS

Progrès 68

*Outils complet pour
Fabricants de ressorts
et Outils d'horlogerie
en tous genres*

Réparations

*Fonderie
de bronze, laiton, nickel,
étain, zinc, plomb, etc.,
d'après modèles ou plans
et jusqu'à 100 kg de poids*

Fontes, Essais et Traitement

de tous déchets et matières, or, argent, Platine
Pulvérisation et Tamisage des Cendres

Hochreutiner & Robert

Succ. de A. Défer & Co, Essayeur-Juré fédéral
Rue du Progrès 15a — La Chaux-de-Fonds
Achat de Lingots, cendres aurifères et ar-
gentifères et Dechets de toute nature au
Cours du jour. — — — — —
Hauts-Fourneaux à Pesay près Genève.

CHAUFFAGES CENTRAUX
DE TOUS SYSTÈMES
CHAUFFAGE PAR ÉTAGE

Radiateur et corps de chauffes

Modèles nouveaux

Tuyaux à ailettes

Séb. Brunşchwylér

Téléphone 224

ENTREPRENEUR

Téléphone 224

BUREAUX
41, Rue de la Serre

LA CHAUX-DE-FONDS

Magasins et Ateliers
40, Rue de la Serre

Bureau technique

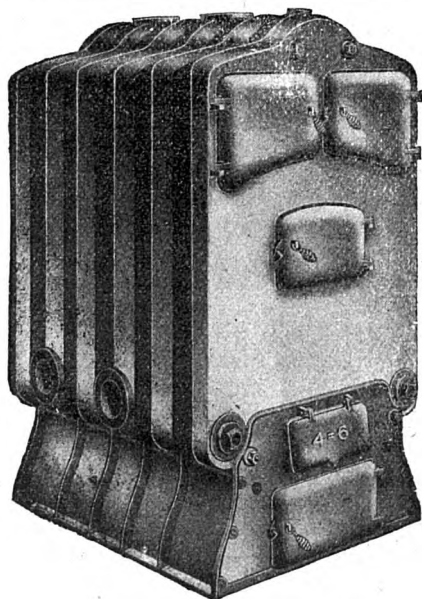

Chaudière „IDÉAL“

à éléments, garantie

Supériorité

sur tous les autres systèmes

comme rendement

solidité

et économie de combustible

PLANS — PROJETS

DEVIS

sur **DEMANDE**

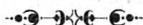

Installation d'eau

Articles sanitaires

Closets

Chambres de bains

CUISINE ET ECLAIRAGE AU GAZ

Acétylène

Véritable bec Auer

Acétylène

Paul Jeanneret

Rue du Temple Allemand, 59
LA CHAUX-DE-FONDS (Suisse)



Fabrique d'Assortiments à Ancre

Maison de confiance, fondée en 1892

Sécialité d'assortiments lev. visibles
 fixes en tous genres, qualité ga-
 rantie. Assortiments lev. couvertes.
 Levées pour exportation. =====

Garnissage de fourchettes et fournitures de levées sur modèles.

La Fabrique se charge du pivotage sur jauge et sertissage au prix du jour

Téléphone 562

Force et lumière électrique.

Dorure genre Genève

Grenage à l'or fin garanti
 Dorage mise en couleur brillant
 viel or, sablage, argent
 grené

SPÉCIALITÉ

de

Travaux Epargnés
 or de couleurs

Discrétion absolue — Téléphone 1114

Ch. Kohler-Barbey

30, Rue Léopold-Robert, 30

ENTREPRISE DE GYPSERIE ET PEINTURE
G. Ruchonnet
 95, Rue du Temple-Allemand, 95
La Chaux-de-Fonds

Spécialités d'ENSEIGNES en tous genres. - ENSEIGNES sous verres

Faux-bois et Marbres

DÉCORATION - TRAVAUX SOIGNÉS

Prix modérés

Paul Ruspini

Entrepreneur-Constructeur

Téléphone 1072 Rue du Parc 65 Téléphone 1072

Chaux-de-Fonds

✧ Entreprise de tous travaux de maçonnerie ✧

Travaux en ciment armé, système G.-L. Meyer, Ingénieur

Plancher insonore, incombustible et économique, brevet + 32104

:: Poutres octogones, brevet + 35885 ::

Carrelages et revêtements en tous genres

Tous travaux exécutés par des spécialistes et garantis

■ ■ Fabrique de Pierres artificielles en ciment ■ ■

exploitée ci-devant par Vincent Grizzetti

Bureau et chantier de construction: Léopold-Robert 92

Derniers procédés pour l'imitation des pierres naturelles: Roc, Granit, Jaune Hauterive, Blanche Savonnière, etc., etc. - Spécialité d'escaliers à vis, à noyau plein - Marches d'escaliers et dalles de balcons - Travaux artistiques et décoratifs - Applications en déguisement de façades - Travaux en ciments de tous calibres - Pavements en mosaïque vénitienne :: ===== ::

TRAVAUX A FORFAIT

Prix-Courants et échantillons sur demande

Outils et Fournitures pour l'Horlogerie et la Bijouterie

ET. HÄLDIMANN

79, rue de la Serre En face de la gare 79, rue de la Serre

Spécialités pour Echappements, montage, finissage et décoration de la boîte, pour sertisseurs, joailliers, emboîteurs et châtons.

Décolletages les plus variés sur modèle

SPIRAUX de la Fabrique Nationale
de la Société Suisse

Régulateurs et Réveils. Outillage, bois et modèles pr découpages

TÉLÉPHONE 644

Polissage et finissage de Boîtes et Cuvettes argent
en tous genres

Paul Robert

169, Rue Numa-Droz 169

La Chaux-de-Fonds

Atelier organisé pour la terminaison de grandes séries
à bref délai. Téléphone 1078

Atelier d'Emallage de Boîtes de Montres or
en tous genres

Tours d'heure, Filets et Pompadours
soignés et ordinaires

M^{lle} M. A. Jeangros

Rue du Parc 69, La Chaux-de-Fonds

Spécialité de Zones, Genres anglais et Peinture

VINS **Arnold Neukomm**

45-47-49, Jaquet-Droz
LA CHAUX-DE-FONDS

Téléphone 68

VINS DE TABLE ET GRANDS CRUS
SPIRITUEUX, LIQUEURS, ETC.

Services Industriels

BUREAUX: Rue du Collège No. 30

Grand Atelier d'Installations

pour

gaz, eau, vapeur,
water-closets, etc.

Magasins

de tuyauterie, robinetterie, lustrerie, potagers, réchauds à gaz, fournaises, soufflets, chauffebains, baignoires, articles divers pour l'industrie horlogère

Atelier et Magasins

du

Service de l'électricité

Installation

de la force motrice et de la lumière électrique

GRAND CHOIX

de moteurs, appareils, lampes, lustrerie, etc.

Laboratoire

d'essai et d'étalonnage

Vente de Coke

en gros et au détail

Combustible le meilleur marché pour chaudières de chauffage central et chauffage d'étages, fourneaux, etc. ne produisant ni fumer ni odeur.

Téléphone 12,68

Demander les prix-courants au bureau de la vente du coke

- Atelier de Nickelage -

ET

Argentage de Mouvements

Genres : BON COURANT & EXTRA SOIGNÉS

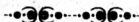

H.-F. Monnier et fils

Fritz-Courvoisier 40a, LA CHAUX-DE-FONDS

TÉLÉPHONE 1347

G. Roudolf, Le Locle

Appareillage - Ferblanterie

Couvertures en ciment Ligneux, Installations de chambre
de bains, des meilleurs marché au plus cher

Fabrication de Boites et Bidons en fer blanc

Calottes pour mouvements de toutes grandeurs

TÉLÉPHONE

-- Établissement d'Horticulture --

A. NERGER

COLOMBIER (Neuchâtel), près de la Gare du Tramway

Pépinière de 6 hectares

Entreprise de Jardins — Plans et Devis

Téléphone 61 — Catalogue sans frais sur demande

Boulangerie Moderne

Léon Richard

Rue du Parc 83 :: Téléphone 853

Installation électrique et mécanique

Spécialité de Zwieback au Malt (renommé)
etc. etc.

Petits Pains en tous Genres

Croissants feuilletés - Portage à domicile

MAGASINS WILLE-NOTZ

Place Neuve & Place de l'Ouest



Magasin très bien assorti en Dentrées

coloniales, Vins, Liqueurs, Farines,

Avoines, Sons, Mercerie, Laines et

☞ Cotons, Dentelles, etc., etc. ☞

Serrurerie de Bâtiments en tous genres

NOUVELLE FOURNAISE A GAZ

Eugène Boichat

Pont 2 (anciennement Numa-Droz 58) — La Chaux-de-Fonds

Sonneries électriques, Ballustrades, Grilles, Balcons

Spécialité de Stores en tous genres

Prompte exécution — 1391 TÉLÉPHONE 1391 — Prix modérés

Entreprise de Menuiserie en Bâtiments

AUGUSTE PONTI

Alexis-Marie-Piaget 69 — La Chaux-de-Fonds

RÉPARATIONS en tous genres

PARQUETERIE -o- Caisses d'emballage -o- ÉBÉNISTERIE

Travail prompt et soigné — Posage de vitres en tous genres

Combustibles en tous Genres

JEAN COLLAY FILS

Rue des Terreaux 15 - LA CHAUX-DE-FONDS

Achat de Vieux fer, Chiffons, etc.

SPÉCIALITÉ DE VIEUX MÉTAUX

Téléphone 1402

Menuiserie - Parqueterie

Caisses d'emballage — Réparations en tous genres

Vitrerie

François Mattei

18a rue Léopold-Robert Ancienne Brasserie Müller

LA CHAUX-DE-FONDS

FABRIQUE DE DÉCOLLETAGES DE PRÉCISION

en tous genres, pour l'Horlogerie, Electricité et Automobiles
par procédés automatiques perfectionnés

Hagmann, Probst & Co

41 RUE DU PARC 41

LA CHAUX-DE-FONDS



Exécution rapide sur tous dessins ou modèles

Travail soigné et Genre bon courant

Automobiles Benz

Téléphone 857

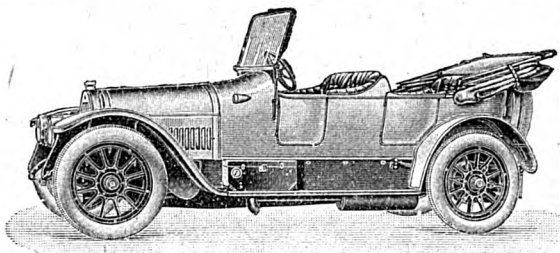

Téléphone 857

Motocyclettes 2 à 8 HP. Bicyclettes Cosmos 2, 3, 4. Bicyclettes Condor. Bicyclettes Standard, depuis fr, 120, avec roue libre. — Accessoires. Réparations. Echange. Location. Armes de chasse et munitions.

Se recommande,

ALBERT STAUFFER

Place de la Gare —o— La Chaux-de-Fonds

EBÉNISTERIE d'ART

Spécialité de :

SALLES à MANGER et CHAMBRES à COUCHER
— de tous styles —

Meubles acajou avec bronze — Plans et devis

Jean EGGER

4, Sophie-Mairet, 4, LA CHAUX-DE-FONDS

TABACS ET CIGARES

M^{me} V^{ve} BRANDT-GÖETZ

Rue de l'Hôpital — Vis-à-vis du Cinéma Palace

La Chaux-de-Fonds

Beau choix d'Articles pour Fumeurs

Cartes postales illustrées — Papeterie — Articles pour Etrences

Vitrierie en tous genres

Pose de Verre à Vitre

Devantures

Angelo Galeazzi
Rue de la Paix 70 -- La Chaux-de-Fonds

Entreprise

de Menuiserie en Bâtiment

Réparations

Travail soigné et garanti

CAFÉ-RESTAURANT DU SIMPLON

J. Gianoli

Rue Jaquet-Droz 25, La Chaux-de-Fonds

Vins d'Italie renommés — Billard

Salle pour Sociétés — Téléphone

Se recommande

H. Glohr, Voiturier

Successesseur de Jacques Rueff
11a Léopold-Robert — LA CHAUX-DE-FONDS

*Déménagements en Ville et au dehors par Voitures et Chemins de fer
Entreprise de Voiturages en tous genres*



Voitures pour noces, Bals
Soirées, Bracks pour Sociétés et Ecoles

*Déménageuses
capitonées*

LOUAGE

de

VOITURES & CHEVAUX

Service sûr, prompt
et consciencieux.

TELEPHONE

— Prix modérés —

PERRET & C^{IE}

— BANQUIERS —

9 Léop.-Robert - **LA CHAUX-DE-FONDS** - Léop.-Robert, 9
*Recouvrements sur tous pays. — Négociation de valeurs.
Comptes de chèques. Comptes courants. Comptes de dépôts
Change de Monnaies et billets de banque étranger*

Chèques et traites sur toutes places importantes.

Exécution d'ordres de bourse sur les places suisses et étrangères.

Encasement de Coupons.

**Usine de Dégrossissage d'Or, d'Argent
et Platine**

18 Rue du Grenier, 18

Métaux précieux. — Achat et vente de Lingots, Barres, etc. — Monnaies or et argent. — Vente d'or, d'argent et de platine préparés à tous titres et de toutes dimensions. — **OR FIN POUR DOREURS.**

Or et argent pour paillons.

A LA VILLE DE MILAN

Bassi-Rossi

Rue du Collège 15, La Chaux-de-Fonds

CONFECTION BONNETERIE CHEMISES
en tous genres

Spécialité : Articles de travail

Achats de chiffons et os

Vieux métaux - Fers et Fonte

Commerce de Charbons de foyard

Téléphone 1480

Joseph Gamonet
Rue de l'Hôtel-de-Ville 38 a - LA CHAUX-de-FONDS

Peaux, ornes, etc.

Vieux caoutchoucs

On se rend à domicile

Café-Restaurant du Balancier

Rue du Progrès, 65

LA CHAUX-DE-FONDS

REPAS A TOUTE HEURE — FONDUE RENOMMÉE

CAVE DES MIEUX GARNIE

Se recommande,

Vve A. MONNIN.

Leçons de Pianos

Mlle BREGUET

Professeur diplômée du Conservatoire de Stuttgart

Rue de la Serre 12

LA CHAUX-DE-FONDS

Cabinet Dentaire
Arthur Plüss

Rue du Parc 31 bis

Place de l'Ouest

Place de l'Ouest

La Chaux-de-Fonds

Téléphone 13.90

Boucherie-Charcuterie de l'Ouest

88, Rue du Parc, 88

Ch. Hessler Téléphone

1222

Bœuf - Veau - Mouton - Porc de première qualité
 Saucisses à la viande et au foie. — Tous les jours
 Saucisse à rôtir fraîche. — Pendant la saison : tous
 les mardis, excellent Boudin. — Spécialité : Cer-
 velas, Wienerlis et Gendarmes. Par un travail
 prompt et soigné, j'espère mériter la confiance
 que je sollicite. - Carnets d'escompte. - On porte
 à domicile. - Se recommande.

◇ Spécialité d'Articles Anglais en tous genres ◇

H.-E. Whitley

Magasin Anglais

Rue Neuve 9 LA CHAUX-DE-FONDS Rue Neuve 9
Cravates nouveautés — Chemises — Cols — Manchettes
Bretelles — Ceintures pour cyclistes, etc.

Flanelles «VIYELLA» irrétrécissable

Toiles Anglaises — Zéphirs — Cotons

Chemises sur mesure, Coupe garantie

EPICERIE-MERCERIE

TABACS ◇ VINS ET LIQUEURS ◇ CIGARES

Achille ERARD

— Temple-Allemand 21 — LA CHAUX-DE-FONDS —

Bien assorti en conserves de Lenzburg, Confitures

Spécialité d'articles religieux

HOTEL DE PARIS

ET CAFÉ-RESTAURANT

A. DESBŒUF, Pre. LA CHAUX-DE-FONDS

Table d'Hôte : 12 h. 15 — Soir 7 h 15

Bière Suisse et de Munich

Salle d'Exposition

Douches et Bains

Chauffage central

Ascenseur

Lumière électrique

Portier à tous les trains

Entreprise de Menuiserie, Ebénisterie et Vitrierie

Encadrements, Installations de magasins

Réparations en tous genres

Prix modérés

JEAN GALEAZZI

Succ. de Jos. Wyser

Rue du Rocher 20 — Vis-à-vis du Collège de la Promenade

LA CHAUX-DE-FONDS

Henri Grandjean

LA CHAUX-DE-FONDS

(Suisse)

Camionnage officiel

grande et petite vitesse

— ENTREPOT EN GARE —

Expédition d'Horlogerie pour tous pays

Vins en gros

VINS mousseux — Limonades et Sirops

Pétrole d'Amérique de la Pure Oil Company

SCIERIE ET FABRIQUE

de Caisses d'emballage

(CONVERS)

TOURBE MALAXÉE

DE LA

Société des marais des Ponts

Atelier de Serrurerie

en tous genres

Jacob GRAF

Successeur de JOSEPH MASPOLI

30, Rue de l'Hôtel-de-Ville 30**LA CHAUX-DE-FONDS****Modes en tous genres****Grand choix**

Réparations

A la Mode EconomeFournitures
de Modes

8, Rue Fritz-Courvoisier 8

La Chaux-de-Fonds**E. Santschy & Cie**

Spécialité du Bâtiment

Bureau : Rue Léopold-Robert 76. Entrepôt : Serre 92

Téléphone 2.73

La Chaux-de-Fonds

Téléphone 2.73

Asphaltage. Mosaïque vénitienne et romaine.
Carrelages et revêtements des meilleures marques

Ouvriers spécialistes attitrés pour chaque département

Bureau fondé en 1907

Société de Consommation

DE LA CHAUX-DE-FONDS

Bureaux : Envers 28

Jaquet-Droz 27, Parc 54, Industrie 1, Numa-Droz 45 et 111, Nord 17

Fritz-Courvoisier 20, Doubs 139, Marché 3, Jardinet 1

MAGASINS OUVERTS AU PUBLIC

Répartition aux acheteurs au mois de juillet de chaque
année (1911 : 13 o/o)

Epicerie fine et courante

Huile à salade extra „La Divinresse“, marque déposée
le litre avec verre Fr. 1.80

PARC 54 a

Grands Magasins de CHAUSSURES

Assortiment le plus complet
de chaussures suisses
françaises et hollandaises

SOULIERS TRÈS SOLIDES

pour le travail
et la montagne

Fabrique d'Etuis, Reliure, Encadrements

— EN TOUS GENRES —

Georges STEHLE

RUE DU PROGRÈS 53

— LA CHAUX-DE-FONDS

Marmottes

Glaces - Panneaux

Etuis

en tous genres

Tableaux

Palissandre et Celluloïde

Téléphone 1366

Téléphone 1366

Librairie-Papeterie REUSSNER

A. Huguenin-Zbinden

SUCESSEUR

Rue Léopold-Robert 6, LA CHAUX-DE-FONDS

Registres, Copies de Lettres, Classeurs, Papiers et
Enveloppes en tous genres

Cire à cacheter, Véritable Papier buvard

TIMBRES EN CAOUTCHOUC

Caves du Château d'Auvernier

(Fondées en 1603)

Vins de Neuchâtel

en fûts et en bouteilles

S'adresser pour La Chaux-de-Fonds à

M. Ant. BREGUET à Renan

H. Schoechlin

Ingénieur de l'Ecole polytechnique fédérale

Bureau technique

Concessionnaire de la ville pour les Installations d'eau,
de gaz et d'électricité

La Chaux-de-Fonds, Daniel-Jeanrichard 13-15

Salles de Démonstration et d'exposition permanente

Carrelages Revêtements en faïence

Installations sanitaires

Réparations, Transformations

Spécialité de

Chambres à Bains

Lustrerie à Gaz et Electrique

Tous styles — Grand choix

Potagers à gaz

Chauffages centraux - Planchers sans joints

Sous sols pour linoléums

Electricité

Applications générales, Force, Lumière, Chaleur

Sonneries Téléphones privés

CALORIE

**Neuchâtel
Chaux-de-Fonds**

■ — ■
Installations
de
Cuisine



■ — ■
Distributions
d'Eau
chaude

■ — ■
Chauffage Central

Nouvelle chaudière en tôle très économique

Expositions :

20 fois la plus haute récompense

Cabinet Dentaire**O. & C. Schmelz-Vogt**

Rue Neuve 11

Plombages-Aurifications

Couronnes en or et en porcelaine

Dentiers en tous genres

Téléphone 156

Prix modérés

Brasserie de la PLACE

Tenue par Auguste Ulrich

6, Rue Neuve 6 LA CHAUX-DE-FONDS Place du Marché

Restauration chaude et froide à toute heure 

TÉLÉPHONE 289

Charcuterie assortie

TÉLÉPHONE 289

Tous les Lundis matins **Gâteau au Fromage****TOUS LES JEUDIS SOIRS DÈS 7 1/2 H. TRIPES**

BIÈRE DE LA BRASSERIE DE LA COMÈTE

J. MASPOLI

10, rue de l'Hôtel-de-Ville 30 — LA CHAUX-DE-FONDS

Téléphone 19

Téléphone 19

MAGASIN ALIMENTAIRE

FRUITS ET LÉGUMES, SALAMIS, SALAMETTIS, PATES, MORTADELLE

PANCHETTA, GORGONZOLA, CONSERVES EN TOUS GENRES

— Vins d'Italie de provenance directe. — Bière. —

Entreprises de toitures à neuf et réparations en tous genres

Wilhelm Pohl, Maître-couvreur

Rue du Parc 86

Téléphone 749

—0—

Téléphone 749

Vernissages

EXPÉDITION — CAMIONNAGE

COMMISSION

Téléphone 244



MAURICE TISSOT-JACOT
 Successeur de **ARISTE BESSIRE-BIENZ**



Rue Numa-Droz 136

LA CHAUX-DE-FONDS

ENTREPOT — RENSEIGNEMENTS

Boulangerie Roulet-Douillot

PAUL SANDOZ, successeur

5, Rue Neuve La Chaux-de-Fonds Rue Neuve, 5

— Tous les jours : Petits pains frais et Pains de Graham —

— TAILLALES et TRESSES — ZWYBACHS —

NOUILLES AUX ŒUFS EXTRA

Tous les samedis
 dès 3 heures Pains carrés à 10 centimes, renommés

— CHOCOLATS ET DESSERTS —

Entreprise générale de Travaux de Construction

J. Sabaini, entrepreneur
 constructeur

La Chaux-de-Fonds

Transformations en tous genres — Travaux à forfait

— Carreaux — Faïence pour Revêtements —

CHAMBRES A BAINS - CUISINE - W. C., etc.

Carrelages Grès et Ciment pour Cuisines et Trottoirs

ASPHALTAGES — PAVAGES — RHABILLAGES

PLANS ET DEVIS

“AU LION,,

Grand Magasin de Chaussures

J. BRANDT-COURVOISIER

Place Neuve 10 — LA CHAUX-DE-FONDS

Immense choix de chaussures, en tous genres, premières marques suisses et étrangères à des prix hors concurrence. RÉPARATIONS Téléphone 493

FABRIQUE DE PARAPLUIES ET OMBRELLES

A la Ville de Lyon

16, Rue de la Balance, 16

CHARLES BERGER

Successeur de Cadet **RENAUD**

On se charge des recouvreages et réparations en tous genres

TRAVAIL PROMPT ET SOIGNÉ.

PRIX TRÈS MODÉRÉS

Lustrerie pour le

Gaz et l'Electricité

Beau choix de verrerie

Manchons de la — Potagers pour le Gaz

Tuyaux en caoutchouc

Fournitures pour Chambres à Bains

Rue du Pro-
grès 137

H. Guex

La Chaux-de-
Fonds

Hermann Salvisberg

Ferblantier-Appareilleur

Rue Numa-Droz 3-a ♦ La Chaux-de-Fonds

SPÉCIALITÉ : Pour chambres de bains et conduites d'eau chaude

Caisses d'emballage pour l'Horlogerie

Réparations

Téléphone 1097

Prompte exécution

Imprimerie Moderne

Fritz Mettler-Wyss & Fils à LA CHAUX-DE-FONDS

IMPRIMEURS:

Téléphone 1127

D'Inventions-Revue

Tous les Sports

Le Passe-Partout

Les Coulisses

Confiserie-Pâtisserie E. BERSOT-MIÉVILLE

Rue de la Gare 14, LE LOCLE

Vol au vent, Dessert, Entremets

Spécialité de petits fours et tourtes aux amandes

Bonbons fins — Rafraîchissements

Téléphone 129

Téléphone 129

Combustibles en tous genres

Bois de Foyard et de Sapin

Houille — Anthracite — Briquettes et Sciure

Déménagements — Camionnages

Edouard Mathey

Rue du Progrès 1a — La Chaux-de-Fonds

Coke de Gaz

Coke de Gaz.

**A la Pensée**

Téléphone 392

3, Balance 3

Téléphone 392

LA CHAUX-DE-FONDS*Mercerie — Bonneterie — Ganterie — Lingerie**Sous-vêtement à la ouate de tourbe du Dr Rasurel**Seul concessionnaire pour la région***Spécialité de corsets — Fournitures pour couturières**

Articles pour bébés. Tabliers en tous genres

Cravates riches et ordinaires. Lavallières, Rubans, Dentelles

Broderies, Laines et Cotons

Grand choix. — Prix très avantageux

**Entreprise générale de gypserie et peinture**

Spécialité d'enseignes, décorations, etc.

tous genres et styles

H. Danchaud

TÉLÉPHONE

123 Rue du Commerce 123

TÉLÉPHONE

La Chaux-de-Fonds

Ateliers spéciaux pour peinture en voitures, meubles, coffres-forts

Peintures au four, sur bois et métaux

Béton armé

de grande résistance et l'épreuve du feu

Planchers creux brevetés

Etude et surveillance des travaux par ingénieur diplômé

Asphaltages en tous genres

W. Holliger & Cie, entrepreneurs

Téléphone 312

La Chaux-de-Fonds

Magasin Frikart-Marillier

Mme AUGSBURGER, successeur

5, Rue Neuve, 5

LA CHAUX-DE-FONDS

Epicerie fine — Comestibles
 Conserves de tous genres - Fruits secs - Salami d'Italie
Se recommande. — — — Se recommande.

BUFFET DE LA GARE

TÉLÉPHONE

LE LOCLE

TÉLÉPHONE

Recommandé à MM. les Voyageurs

Table d'Hôte — Restauration à la Carte

Consommation de 1^{er} choix — Repas à toutes heures

Se recommande, le nouveau tenancier, **H. METZGER**
 ancien tenancier du Café du Commerce

Hôtel-Pension du Cheval-Blanc

ST-BLAISE (PRÈS NEUCHÂTEL)

Albert Ritter-Eckert

PROPRIÉTAIRE

Vue splendide sur le Lac et les Alpes. — Restauration à toute heure. — Bains. — Lumière électrique partout. — Chauffage central. — Grande véranda et salles pour sociétés. — Prix de pension modéré. — voitures à volonté — Canots à disposition. — Ouvert toute l'année. — Plage idéale pour baigneurs

Emmanuel CIABARRI

2, Place de l'Hôtel-de-Ville, 2 (Anciennement Hôtel de l'Aigle)

LA CHAUX-DE-FONDS

Toujours bien assorti en fruits et légumes frais de la Saison
ORANGES - CITRONS - MANDARINES — Fruits secs —
 Chataignes — Marrons — Conserves — Fromage Parmesan —
 Salamis de Milan — Vins fins en bouteille et au détail. —
 Grand choix en chocolat et Confiserie — Riz — Macaronis
 Spaghetti — Potages Maggi et Knorr. Huile de la Semeuse
 Cigares — Cigarettes — Tabac

Se recommande, **E. CIABARRI.**

DENRÉES COLONIALES ET VINS EN GROS

Vermouth, Eau-de-Vie, Marc, Cognac, Rhum

HENRY & Cie

La Chaux-de-Fonds

Maison fondée en 1868

Bureaux et magasins: Ronde 33 et 35 - Entrepôts en gare

Téléphone No 91

Propriétés et caves dans le vignoble neuchâtelois

Echantillons gratuits et franco sur demande

Ferblanterie pour Bâtiments

Reparations en tous genres

Fritz Salvisberg

9, Rue Jaquet-Droz, 9

La Chaux-de-Fonds

(Téléphone 589)

Fabrication de couleuses et baignoires

Installation d'Eau — Chambres de Bains

Confiserie-Pâtisserie du Stand

Georges Jaquet

Place du Stand 14, La Chaux-de-Fonds

Vols-au-Vent — Ramequins — Bonbons fins —

Desserts — Grand choix d'articles de fêtes

Salon de rafraîchissements

Téléphone 903

Se recommande.

Entreprise de Taille de Pierre et Sculpture pour Bâtiments

Alexandre Calderari

Sculpteur-Entrepreneur

Bureau et Magasins: Rue du Collège 80

Spécialités: PIERRES dures, demi-dures et tendres

Travaux d'art - Monuments - Marbrerie

Modèle et Décoration — Carton pierre et Staff

VINS ROUGES ET BLANCS

Vve S. Lozeron-Girard

P. LOZERON & Cie

Successeurs

AUVERNIER (Neuchâtel)

Téléphone

—300—

Téléphone

Syndicat des Encaveurs neuchâtelois

Exposition universelle de 1900 à Paris

G R A N D P R I X

Boulangerie - Pâtisserie

Tous les jours grand choix de
Pâtisserie fraîche

Tous les lundis matin sèches au
beurre et gâteau au fromage.

Dès 6 ½ h. du matin
petits-pains
assortis

J. WEICK

Rue de la Charrière 57
LA CHAUX-DE-FONDS

Pain blanc

— Pain noir —

— o Pain de seigle o —

Spécialité de

— o — **Brichelles salées**

On porte à domicile

Se recommande.

Aimé Mirschy

MASSEUR-DIPLOMÉ
HERBORISTE

RUE DU PARC 67 — LA CHAUX-DE-FONDS

Massage manuel pour tous les Rhumatismes, Maux de reins
Douleurs, etc., etc.

CONSULTATIONS DE 12 h. à 3 h.

Prière de s'annoncer par écrit si possible. — Discretion

Fonderie Artistique

C. REUSSNER, COUVET

Fonte de statuettes - Médailles - Objets d'art

BRONZE ET LAITON

SERRURERIE EN BATIMENTS

Feronnerie d'Art sur dessins et modèles

Barrières et Clôtures — Balcons et Véranda's

Devantures de Magasins — Stores

Enseignes Lumineuses :- Lettres opales soufflées (Spécialité de Paris)

CHARLES THOMAS

28-a, Rue Léopold-Robert 28-a - La Chaux-de-Fonds

Coffres-Forts -- Potagers — Sonneries électriques

Soudure autogène: Acier, Fonte, Cuivre

Épicerie-mercerie

11 Rue Numa Droz

La Chaux-de-Fonds

Assorti en vins, liqueurs, excellent fromage d'Emmenthal,

Confitures de Lenzbourg en bidons et au détail

Fruits et légumes secs. — Poires et pommes sèches. — Conserves.

Tabacs Carnets d'escompte **Cigares**

Se recommande

P. HERBELIN.

Maison spéciale

pour les Tricotages à la Machine

MERCERIE, GANTERIE, LAINES et COTONS

Prix sans concurrence et Travail irréprochable

— On travaille pour le particulier —

ELISA DROZ, 12, Rue de la Charrière, 12
LA CHAUX-DE-FONDS

Menuiserie — Mécanique

Auguste CELLIER

Premier-Mars 16c - **La Chaux-de-Fonds**

Posage et Râclages de parquets — Caisses
d'emballage. — Réparations et Posage de
Vitres en tous genres. Téléphone 58

TAPISSERIE = DÉCORATION = SELLERIE

M. A. FEMR

9, Rue du Puits, 9 **LA CHAUX-DE-FONDS** 9, Rue du Puits, 9

Meubles garnis en tous genres et tous styles
STORES, RIDEAUX, Crin, Plumes, Duvets

Remontage de Meubles et Literie

Lits complets et Divans en magasin

On se rend à domicile.

Fruits = Primeurs = Légumes

GROS & DÉTAIL

Emile Pizzi

41 Rue, Daniel-Jeanrichard, La Chaux-de-Fonds

Vins de table, Mercurey, Moscato d'Asti, Chianti, Vins fin, etc.

Téléphone 832

Mortadelle, Salami, Parmesan.

Téléphone 832

Chapellerie - Fourrures - Parapluies

Emile ANGST

8, Rue de la Côte, 8

Le Locle

Les recouvreages et réparations de parapluies sont livrés le même jour si on le désire

Magasin Alimentaire

Fruits et Primeurs, Comestibles

J. ROSENG

Rue de la Paix 70

LA CHAUX-DE-FONDS

CONSERVES — VINS — BIÈRE, etc

— Chocolat «Cailler's» — Fruits secs —

— Produits du Pays et de l'étranger —

GROS

DÉTAIL

Fabrique de Caisses d'Emballage

ET POSAGE DE VITRES

Travail prompt et soigné - Prix modéré

Se recommande

Léon LUTHY

111, Rue du Temple-Allemand, 111

— — LA CHAUX-DE-FONDS — —

Tapisserie

Décoration

Léon DELORME

6, Rue du Premier-Mars, 6

La Chaux-de-Fonds

Réparations

Transformations

en tous genres

Meubles garnis

de tous styles

Prix modérés

Literie

Crins

Duvets

Atelier de serrurerie

SERRURERIE DE BATIMENT

Fabrication de Fourneaux

Potagers, Balustrades

**Emile EIGENHEER**, Successeur de G. EIGENHEER

Devantures de magasin

Réparations en tous genres

Prompte exécution. Prix modéré

Rue Numa Droz 7, La Chaux-de-Fonds

Commerce de Bois et Combustibles**P. BARBIER**

Rue des Jardinets 5 LA CHAUX-DE-FONDS

Bois de chauffage par sacs et par toise — Charbon de bois et charbon de terre toutes provenances en première qualité

Sciage sapin et bois dur. — Spécialité bois de Charronnage**Fabrique de Rayons**

—o pour roues, chars, voitures et automobiles o—

BANQUE DU LOCLE

Usine de dégrossissage de Métaux précieux

Outils perfectionnés

Or et argent à tous titres et façons à l'usage des monteurs de boîtes bijoutiers, fabricants de pendants, emboîteurs, etc. Cercles laminés, de forme pour verrous de répétitions. — Assortiment complet de carrures et lunettes laminées. — Spécialité de lunettes genre anglais légères, à larges réhauts, livrées de forme pour supprimer en partie l'emboutissage. — Pour boîtes en séries, carrure sans soudure, grande économie de matière. — Lunettes et fonds étampés. — Grand choix de ciselés. — Laminage d'or pour paillons sous-fondants. — Or et argent spécial, inoxydables et malléables pour plaqué.

Ouverture de crédits en compte-courant.

Royal Môtel

Clarens

—
Billard

—
Ascenseur

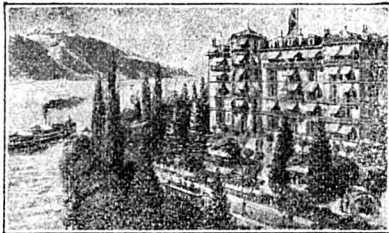

Montreux

Chauffage
Central

Grand
Jardin

Cuisine renommée

Situé au bord du lac au centre d'un grand jardin, cet établissement offre aux personnes désireuses de faire un séjour de repos de Printemps ou d'Automne, le lieu idéal.

Prospectus et prix envoyés sur demande.

E. Brun-Monnet

Propr. Direct.

SALON DE COIFFURE

pour Dames et Messieurs

E. Bohrer

Rue Neuve 16, LA CHAUX-DE-FONDS

Parfumerie - Brosserie

Articles de toilette

Peignes dernière nouveauté

Champoing à toute heure

Service antiseptique

OUVRAGE EN CHEVEUX**PRIX TRÈS MODÉRÉS****Fabrique de papier de Serrières (Neuchâtel)***Grand assortiment dans toutes les sortes et formats courants*

Papiers à lettres Papiers pour Registres

PAPIERS D'EMBALLAGE**Magasin A l'Economie****Weil-Blum**

34, rue Léopold-Robert (Bâtiment de l'ancienne Poste)

La Chaux-de-Fonds*Grand assortiment en Bonneterie et Lingerie. — Corsets et Tabliers
Rubans et Dentelles**Galons et Broderies. — Laine à tricoter. — Chemises pour Messieurs
Cols et Cravates. — Sous-vêtements**Articles en tous genres à bon marché, provenant de fonds de magasins
Achat de fonds de faillite. — Vente à bas prix.***MENUISERIE -:- ÉBÉNISTERIE****Fabrication de Caisse d'Emballage****et Cercueils en tous genres****HENRI FREY***Rue de la Cure 7, La Chaux-de-Fonds*

Réparations en tous genres

Réparations en tous genres

Cuisine Populaire

de La Chaux-de-Fonds

Rue du Collège 11

Ouverte: en été, matin de 6 h. à 1 h. soir de 4 à 5 et de 6½ à 8¾ h.
 en hiver, " de 7 " " " " " "

Déjeuner (chocolat, café, lait)

En été, de 6 h. à 9 h. du matin
 En hiver, de 7 h. à 9 h. " "

Dîner (chaud)

De 11 1/2 du matin à 1 heure de l'après-midi

Souper (chaud)

De 6 1/2 heures à 8 3/4 heures du soir

**Il ne peut être servi à chaque consommateur plus
 d'un demi-litre de vin par repas**

*Entre les heures du déjeuner, du dîner et du souper,
 il sera servi des mets froids :*

Conserves. — Charcuterie. — Viandes froides, etc.

Prix des jetons :

Pain 05 ct.		Chocolat 15 ct.
Soupe, demi-litre . . . 10		Café au lait 10
Soupe, un litre 15		Lait 10
Viande, la ration . . . 30		Vin, le litre 70
Légume 10		Vin, le demi-litre . . . 30
Cornichons, salade . . 10		Vin, le quart de litre . 20
Fromage 10		Vin, le verre 10
Beurre 10		Limonade, la bouteille . 35
Confiture 10		la chopine 20
		Dessert 10 ct

A EMPORTER :

Soupe, 2 litres	25 cent.
Légumes, 2 rations	15 "
Vin, 1 litre	50 "

La vente des jetons est arrêtée le soir à 8 3/4 heures
L'établissement se ferme à 9 heures précises du soir
 Le Dimanche la fermeture a lieu à 2 heures de l'après-midi.

Vins et Spiritueux

Vve Jules Froidevaux

Rue Léopold-Robert 88 et 88a

LA CHAUX-DE-FONDS

BONS VINS DE TABLE

Spécialité de vins fins en fûts et en bouteilles

Neuchâtel — Mâcon — Beaujolais — Bourgogne et Bordeaux

Liqueurs fines : Cognacs, Fine Champagne, Marc de Bourgogne, Kirsch, Malaga, Madère de l'Île, Marsala, Vermouth suisse et de Turin.Concessionnaire pour le canton de Neuchâtel de la délicieuse
„Liqueur Stregone“

FABRIQUE DE MENUISERIE

Installation mécanique pour entreprises importantes

Alfred Richard

2, Passage du Gibraltar, 2

LA CHAUX-DE-FONDS

Spécialité de fenêtres ❁ ❁ ❁ ❁ ❁

❁ ❁ ❁ Travaux en Chêne et Pit'ehpin

Prix modérés — Téléphone

**Atelier de Ferblanterie**

pour bâtiments

Réparations en tous genres

Louis Lerch

Rue Numa Droz 27

Vis-à-vis du Collège primaire

Téléphone 362

LA CHAUX-DE-FONDS

Téléphone 362

Installation d'eau et robinetterie. — Chambres à bains, W.C. et lavoirs.
— Chapeaux de cheminées de différents systèmes avec tirage garanti. **Spécialité de Caisses d'Emballage pour l'Horlogerie.** Cais-
ses pour cendres et Articles pour Ménages - Etamages. - Travail consciencieux
et à prix modérés. **Se recommande.**

Maison spéciale pour installations électriques
en tous genres

Jules SCHNEIDER

Rue Léopold Robert 112, La Chaux-de-Fonds

Téléphone 1130



Sonneries

Tableaux

Horloges

Ouvre-Portes

Allumeurs pour gaz

Ferme-portes hydrauliques
 etc., etc.

Sonneries pour Stands
 et cibleries

Sonneries de sûreté
contre effractions et incendies

Spécialité de Téléphones particuliers
en tous genres des plus simples aux plus riches

Installation complète pour Dorages, Nickelages, etc.

Plans et devis sur demande — Références de 1^{er} ordre

PRIX MODÉRÉS

Entreprise de déménagements

en Ville et au dehors

Voitures pour Noces. Bals et Soirées. — Bræks pour Sociétés
 Entreprise de voiturages. — Camionnage et Entrepôt.
 Agence en Douane — Téléphone

Jacob Lehmann

Voiturier

25, Rue de France, 25 — LE LOCLE

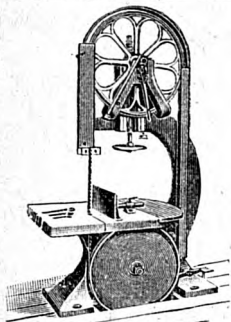

Combustibles en tous genres

A. Jeanrichard

Ménage : TEMPLE ALLEMAND 13

Bureau : PREMIER-MARS 17

Successeur de J. Kunz-Krentel

La Chaux-de-Fonds

Charpenterie — Menuiserie — Parqueterie

C. Rognon

4, Rue de la Serre 4 :: LE LOCLE

Serrurerie d'Art et de Bâtiments

Balcons
 Rampes
 Vérandas
 Marquises
 Coffres - Forts

Emile Furrer

Rue de la Côte 7

LE LOCLE

Vitrages
 Vitrines
 Portes en
 fer forgé
 Volets en fer

Volets à rouleaux en tôle d'acier - Stores en bois de tous systèmes

BUREAU GÉNÉRAL D'ASSURANCES
Jules-Numa Robert

Rue Léopold-Robert 37 — 0 — LA CHAUX-DE-FONDS

Assurances vie : « LA NORWICH UNION », société mutuelle anglaise, fondée en 1808 — la plus ancienne

Assurances contre les accidents et responsabilité civile :
« LA ZURICH »

Assurances des Risques de transport :
« LA NEUCHATELOISE »

AGENCE GÉNÉRALE SUISSE

DE PASSAGE ET D'ÉMIGRATION

Rommel & Cie

— **BALE** —

Représentant : A. Fruttiger, La Chaux-de-Fonds

94 Rue du Parc 94 (Entrée rue Jardinière)

Expédition de Passagers

en toutes classes

via Havre, Marseille, Bordeaux, Boulogne, Anvers, Rotterdam, Liverpool, Gênes, etc., pour l'Amérique du Nord et du Sud, l'Australie, l'Afrique, les Indes, la Chine, le Japon, à des prix modiques avec bons soins.

Bureau ouvert jusqu'à 9 h. du soir et le dimanche sur rendez-vous

Par un service à domicile prompt et sûr, de la marchandise toujours fraîche et de première qualité et un travail consciencieux, la

Boulangerie Henri Gauthier

5, Rue de la Balance, 5

ne cesse de favoriser son excellente clientèle.

TOUS LES JOURS: Brioches, Croissants feuilletés, Galettes, Madeleines, Pains au lait, etc., Zwiebach extra légers.

Panure

Téléphone

PHOTOGRAPHIE ARTISTIQUE

E. COSTET

54, Rue Jaquet-Droz, 54 - LA CHAUX-DE-FONDS

TELÉPHONE **Portraits en tous genres** TELÉPHONE

Aggrandissements d'après n'importe quelle photographie

Photographies sur Cartes postales à Fr. 3.50 la douzaine

L'atelier est ouvert tous les jours. On opère par tous les temps

Fabrication de violons pour solistes

Réparations, Amélioration du son
garantie
Echange

Réparations pour tous
genres d'instruments



Prix et qualités
sans concurrence.

Références de 1er ordre

Magasin de Musique et d'Instruments

Instruments en tous genres

PIANOS

Cordes et accessoires de première qualité. — Assortiment complet de musique nouvelle.

Commission rapide. Abonnement

Se recommande, **R. REINERT**
Luthier

Serre 32, La Chaux-de-Fonds

PURY & Co.

Neuchâtel - La Chaux-de-Fonds



Banque et Recouvrements
Titres et Coupons



ACHAT ET VENTE

de Matières d'Or et d'Argent

Emigration

pour tous les pays d'outre-mer par tous les grands ports de mer ;
particulièrement

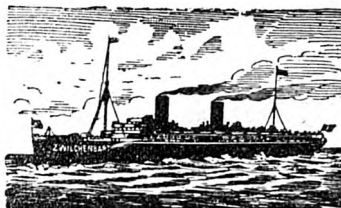

pour l'Amérique du Nord par le
Hâvre

pour le Canada par Anvers

pour l'Amérique du Sud par Mar
seille.

aux prix et conditions les plus
avantageux par l'entreprise de

ZWILCHENBART

Société par actions, Bâle

la plus ancienne et la plus importante Agence générale, maison de
banque et de transports maritimes en Suisse

Représentant : **CHARLES BOPP**, Léopold-Robert 25

Accompagnement personnel une fois par semaine jusqu'au port
de départ. Les passagers sont reçus au port de débarquement par
les représentants particuliers.

JULES L'HERITIER-FAURE

Successeur de l'Héritier frères

Téléphone 303 **Rue du Commerce 130** Téléphone 303

Matériaux de Construction

Pierre artificelle

Béton armé brevet ☩ 38279

Combustibles en tous genres

Gros

Détail



Constantin PIANCA

Entreprise de

Gypserie et Peinture

Domicile Rue de l'Envers 14

Atelier " " " 34

LA CHAUX-DE-FONDS

Au Fruits du Midi

Magasin Alimentaire

Fortuné Jamolli

sous l'Hôtel de la Balance

La Chaux-de-Fonds

Fruits. Légumes. Oranges. Citrons. — Conserves
en tous genres

Marchandises de premier choix

Prix modérés

Gros

Téléphone 12.96

Détail

Autogene Schweissung

FERBLANTERIE MODERNE

Brüllisauer & Kretz

Ménage: **Moulins 3** — Atelier: **Bel-Air 12**
LA CHAUX-DE-FONDS

Entreprnd le **ressoudage et coupage** de tous les métaux jusqu'à 30 mm de force, tels que fonte, fer, laiton etc. Chaque métal se ressoude par lui-même; c'est-à-dire par sa même composition, refondu ensemble; tous ces travaux seront exécutés à bref délai, tels que **Chaudières à vapeur, Automobiles, Vélos, outils cassés**; en outre nous entreprenons tous les travaux en fer, sans rivure ni vis, tout par le soudage homogène; par ce fait plus propre, plus solide et bienfacturé

Installation d'eau, water-closet, salles de bain et tous les travaux du bâtiment; ferblanterie, tôlerie, cuivrierie, zinguerie, plomberie, seule maison sur la place ayant le monopole des articles des travaux du bâtiment.

Téléphone 1049.

Se recommandent.



Vins fins Vaudois

en fûts et en bouteilles

Cully Epesses Riez Saint-Saphorin
 - DEZALEY -

H. Contesse

CULLY

Qualités hors ligne: { Etoile de Lavaux
 { Crûs des Mousquetaires

Médailles d'Or, d'Argent et de Vermeil
 aux principales Expositions



Atelier de serrurerie

Jacob Ochsner

Téléphone 667

Téléphone 667

Rue de la Ronde 27 a & 27 b La Chaux-de-Fonds

Installation moderne, force motrice électrique
Serrurerie artistique et de bâtiment
Fabrication de potagers économiques tous systèmes
Installations sanitaires d'eau et de vapeur
Dépôt de coffres-forts, de ferme-portes automatiques
Echaffaudages roulants — Brevet N° 9422

G. FERNER

Rue du Rocher 3 — LA CHAUX-DE-FONDS

TRAVAUX DE FERBLANTERIE

en tous genres

Bâtiments, Magasins, etc.

— RÉPARATIONS —

Fabrication de caisses d'emballages

Prix modérés. — MAISON DE CONFIANCE — Prix modérés.

ATELIER DE SCULPTURES ET DÉCORATIONS

Sculptures en tous genres

PIERRE ARTIFICIELLE en toute imitation

J. Della-Torre

105-a, rue de la Paix — La Chaux-de-Fonds

Succursale à **RENENS** (Lausanne)

FABRICATION DE DÉCORATIONS

en ciment, staff et carton-pierre

B. ZANONI-SCHWARZ

Tapissier et Décorateur

Téléphone 11.65

3, Rue des Fleurs, 3

Téléphone 11.65

— **LA CHAUX-DE-FONDS** —

Meubles de Styles et Fantaisie — Chaises longues — Divans

Canapés — Fauteuils — Literie, etc.

Réparations en tous genres. — Travail prompt et soigné. — Prix modéré.

Gros **Vins et Spiritueux** Détail

Achille PFISTER

18 - Avenue de l'Hôpital - 18

LE LOCLE



Spécialité : Vins de table 1^{re} qualité

Vins Français des marques les plus sérieuses

Neuchâtel rouge et blanc

TÉLÉPHONE 2 31

TÉLÉPHONE 2 31

Seul dépositaire pour le Canton de Neuchâtel et le Jura Bernois
du Champagne

PIPER-HEIDSIECK à Reims

Prix-Courants franco ➤

➤ *Prix-Courants franco*



MONTBARON & Co
NEUCHÂTEL =
SUISSE =

CLICHES

PHOTOGRAVURE MODERNE
AUTOTYPIC, TROIS COULEURS
ZINCOGRAPHIE, XYLOGRAPHIE
GALVANOS

A la Chaussure Nationale

A. ZANINETTI-TONIONE

Léopold-Robert 9 — LA CHAUX-DE-FONDS

Grand choix de Chaussures des meilleures fabriques
Suisses et Etrangères

PRIX SANS CONCURRENCE

Chaussures sur mesure -- Réparations promptes et soignées

PRIX FIXE

VENTE AU COMPTANT

Magasin National

Etienne PECCHIO

21, Rue de l'Hôtel-de-Ville, 21 — LA CHAUX-DE-FONDS

Spécialité de Pâtes d'Italie

Conserves en tous genres - Vins et Liqueurs

HUILE COMESTIBLE

Fromages du Pays - Parmesan - Gorgonzola - Quartirola

Salami de Milan - Mortadelle de Boulogne

Photographie Baratelli

48, Rue des Envers, 48

= LE LOCLE =

INSTALLATION MODERNE

— Dernier procédé pour la PHOTOGRAPHIE inaltérable —

Spécialité : Agrandissement et Pastel

M^{me} Humbert-Cissot

Téléphone 142

BALANCE 10 a

Téléphone 142

La Chaux-de-Fonds

Magasin très bien assorti en

Thés - Chocolats variés - Desserts fins

Spécialité de Bricelets et Gaufres

Atelier de reliure Victor BROSSIN

Rue du Seyon 28- NEUCHÂTEL - Téléphone No 409

Force motrice - Plieuse mécanique - Machine à coudre - Machine à perforer et à numérotier

La Maison se recommande spécialement aux imprimeurs, libraires, éditeurs et administrations pour l'exécution rapide de tous genres de travaux tels que brochures, revues périodiques, prix-courants et manuels.

LIVRE A SOUCHE - REGISTRES

*Devis sur demande.**Prix modérés*

MAISON FONDÉE EN 1811
SWISS CHAMPAGNE



NEUCHÂTEL (SUISSE)

Fabrique de Gainerie

Spécialité d'étuis de montres, Cartouches universel[®] déposé
pour étuis de montres de toutes grandeurs et formes

Henri Stoeckle

Succesneur de H.-G. LOY

Ancienne maison Aug. Boman fondée en 1847

LA CHAUX-DE-FONDS

Ecrins en tous genres pour Horlogerie, Bijouterie, Orfèvrerie

Marmottes — Encadrements de tous styles

Téléphone 753

Fabrication par procédés modernes

Téléphone 753

La Reine de la machine à écrire est la

Yost - Visible

Suppression complète du ruban

La plus simple, la plus robuste.

Atelier moderne de réparations de toutes les marques.

Ecole de Dactylographie :

La Chaux-de-Fonds, rue Léopold-Robert 62

Hôtel-

Pension

Mon Repos

Mont-Soleil s. St-Imier

Séjour des plus agréable Arrangements spéciaux pour familles

Tout le confort moderne. Cuisine soignée de 1er ordre

Cave réputée Diners depuis fr. 1,50

Restauration à toute heure. Thé, Café, Chocolat

Tous les jours: Beignets renommés et Pâtisserie fraîche

Magnifique parc ombragé

Splendides pistes de skis et luges

Se recommande,

Mme Favre-Caspar

Téléphone 1.60

Téléphone 1.60

A^{ug}.G.F
iedler

Sagne-Juillard

La Chaux-de-Fonds

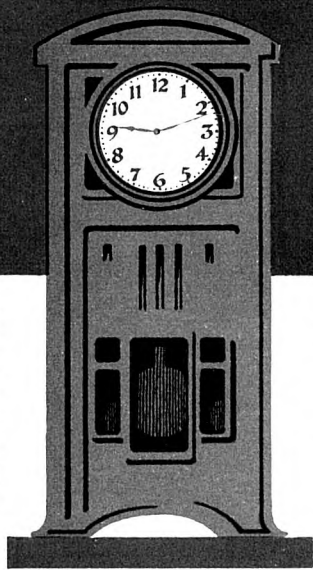

Telephone 4.22

HORLOGERIE
BIJOUTERIE

Caisse d'Épargne de Neuchâtel

Fondée le 24 octobre 1812

Etablissement d'épargne proprement dite,
le seul dont la fortune totale forme exclusivement la garantie
de l'avoir des déposants

Dépôts depuis 1 à 2000 fr. par an

Maximum par livret 5000 fr.

 **Intérêts 4%** 

Montant des dépôts au 31 décembre 1911:

Fr. 66 millions

PETITE ÉPARGNE

au moyen de timbres poste suisses de 5 et 10 centimes

Les cartons collecteurs à 20 cases sont délivrés gratuitement à chacun

Siège central: NEUCHÂTEL

Succursale: LA CHAUX-DE-FONDS

Correspondants dans toutes les paroisses du Canton

Pour être titulaire d'un livret, il faut être Neuchâtelois
ou domicilié dans le Canton

Ancienne Maison Rimella

ENTREPRISE DE GYP SERIE ET PEINTURE

JEAN LORA

21, Rocher **LA CHAUX-DE-FONDS** Rocher 21

Travaux soignés en tous genres et tous styles

Enseignes. Faux-Bois, Marbres

Filages — Décorations — Lettres dorées sous verre, inaltérables.

Atelier de Serrurerie

Louis Borgognon

Rue du Progrès 69 — La Chaux-de-Fonds

Fabrication de potagers en tous genres - Installation d'eau

Balustrades - Escaliers tournants et Grilles en fer.

— Prix modérés. —

Hôtel du Poisson

nouvellement transformé

AUVERNIER

Au bord du lac — Terrasse

Grande salle pour Sociétés — Repas de noces — Diners de famille, etc. — Spécialité de Bondelles.

Restauration chaude et froide à toute heure. — Excellente cuisine. — Cave renommée. — Prix modérés.

Arrangements spéciaux pour familles.

Réparations de Meubles

en tous genres

Polissage - Cirage

Vernissage

Jean Cerutti

Atelier : Rue du Parc 86 — LA CHAUX-DE-FONDS — Ménage : rue du Parc 89.

Menuisier-Ebéniste

Vitrier

Porcelaines et Cristaux

Ferblanterie, Fer battu, Fer émaillé

L. TIROZZI

21, Rue Léopold Robert, 21

LA CHAUX-DE-FONDS

LAMPES EN TOUS GENRES

Verres à vitres

Diamants pour couper le verre

Boucherie-Charcuterie

LOUIS GESSLER

107, Numa Droz 107

La Chaux-de-Fonds

◆◆◆
Marchandises de Premier choix
 ◆◆◆

Téléphone 8.06

Téléphone 8.06

Pilage d'émail

à la machine

INSTALLATION MODERNE — INSTALLATION MODERNE

Ulysse CLERC

155, rue Léopold Robert, 155

LA CHAUX-DE-FONDS

Ferblanterie-Zinguerie-Plomberie

Installations sanitaires et de chambres de bains

V. Vinzio

Appareilleur-Installateur

Successeur de J. Brochella

Rue des Granges 9 — La Chaux-de-Fonds

Fabrication de Caisses à cendres, d'emballage. etc. — Location de baignoires et couleuses. Réparations en tous genres. — Travaux de Bâtimens. — Devis sur commande, — Prix modérés. — Travail prompt et soigné. — Téléphone 11.

M. Québatte

9, Rue du Parc 9

La Chaux-de-Fonds

Denrées coloniales

Epicerie fine

Vins et liqueurs

**Joli choix d'ouvrages
de dame**

Broderie p. trousseaux

Fournitures diverses

Travail soigné

Maison J. Naphtaly

Rue Léopold-Robert 47, La Chaux-de-Fonds

Magasins les mieux assortis pour
Les Vêtements d'Hommes et Enfants

Chaque **Complet** seulement **35 fr.**
Pardessus

Manteaux imperméables

Complets cérémonie, façon redingote, Frac, Smoking,
 et Jaquette.

Nouveautés pour Robes

Trousseaux

Confections pour Dames

Articles Blancs

F. LEUZINGER

Rue Neuve 1 et Rue de la Balance 7

La Chaux-de-Fonds

Très grand assortiment — Prix avantageux

Môtel de la Gare

46, Rue Daniel-JeanRichard 46

Le plus près de la Gare. — A côté du Nouvel Hôtel des Postes

LA CHAUX-DE-FONDS

Tout spécialement recommandé à MM. les voyageurs de commerce

Lumière électrique — Chauffage Central

Vins de choix — CUISINE RENOMMÉE — Vins de choix

Belle salle au 1er étage. —oo— Maison remise à neuf.

Le propriétaire. **Alf. Bingeli.**

Pharmacies Réunies

LA CHAUX-DE-FONDS

Trois officines :

No 1. PHARMACIE CENTRALE, Ch. Béguin, Léopold Robert 13.

No 2. PHARMACIE GAGNEBIN, C. Mathey, Léopold-Robert 27.

No 3. PHARMACIE DE LA POSTE, L. Parel, Léopold Robert 64.

Préparation consciencieuse et offrant toute sécurité des ordonnances médicales.

Eaux minérales. — Spécialités suisses et étrangères

Droguerie. — Articles de Pansements. — Caoutchouc

SIPHONS ET LIMONADES

Prix les plus réduits

VINS ET SPIRITUEUX

F. Rodé-Grosjean

BUREAU ET CAVES
72, Rue Numa Droz 72

DOMICILE
Rue du Chasseron 47

LA CHAUX-DE-FONDS

Vins de table  **Vins fins**

en Fûts et en Bouteilles. — Mâcon, Beaujolais, Bourgogne, Bordeaux

Grands Vins **Champagnes**

Liqueurs fines Liqueurs de Hollande „BOLS“ — Benedictine

Livraisons par paniers assortis

Huile d'olive en qualité hors ligne. — Savon extra pur

Toutes les marchandises sont garanties pures et de 1re qualité

Gros

Epicerie-Mercerie

Détail

Denrées Coloniales

J. Weber

Fritz Courvoisier & LA CHAUX-DE-FONDS

Farine — Son — Maïs Tourteaux — Recoupe
 Maïs en grains et moulu — Grains pour volailles
 Corderie o Ficelles o Brosserie

Vins & Liqueurs  Tabacs & Cigares

TÉLÉPHONE

Charles Peter

Le Locle

Bureau Electrotechnique. 18 ans d'expériences
 théoriques et pratiques

Moteurs et Dynamos électriques : Vente, transactions, enrroulements, transformations, calculs et dessins d'ateliers, réparations, etc.

Instruments et Appareils médicaux-Electriques, Cabinets Röntgen, réparations soignées.

Appareils de chauffage.

Groupes électrogènes pour éclairage, force motrice, galvanoplastie, dorage, etc.

Transformateurs et matériel d'installation.

Etudes, expertises, analyses techniques.

Calculs de réseaux électriques.

Moteurs à gaz, pétrole, benzine, huiles lourdes.

FABRICATION DE MEUBLES

en tous styles

CHAMBRES A MANGER

CHAMBRES A COUCHER

↳ TAPISSERIE - LITERIE ↳

Georges KUBLER

Atelier : Jaquet Droz 14-a

Ménage : Jaquet Droz 8

LA CHAUX-DE-FONDS

Prompte exécution d'Ameublements, sur commande.

Travail soigné et garanti.

Prix modérés.

CHANTIER Arthur STEUDLER

Rue de l'Hôtel-de-Ville 38, LA CHAUX-DE-FONDS

Anthracite belge pour tous fourneaux, Houille, Briquettes de lignite, coke de gaz, livré aux mêmes conditions que l'usine, Charbon foyard, Bois foyard et sapin très sec. Tourbe première qualité à 20 fr. la bauche. Belle sciure. Prompte livraison. Prix modérés. Téléphone 19, Magasin Maspoli. Vente au comptant

Gros

On livre dans tous les quartiers de la ville

Détail

AVIS. On se charge du façonnage de bois et montage de tourbe à domicile

Se recommande.

BUREAU DE VÉRIFICATION DES POIDS ET MESURES

de La Chaux-de-Fonds (Place Neuve 8 a)

J. BETSCHEN, étalonneur-juré

Maison fondée en 1886

Balances de haute précision pour peser l'or, l'argent et les diamants.

Poids en séries et égrénés, Centigrammes et karats.

Balances de place pour monteurs de boîtes

Premier et seul bureau de vérification pourvu par les soins de l'Etat, **des instruments de haute précision** nécessaires pour la vérification et l'ajustage des balances et poids pour l'or et l'argent.

Se recommande à MM. les Banquiers, Fabricants, Monteurs de boîtes, Graveurs, etc., pour la remise à neuf et l'ajustage de leurs balances et poids.

Travail soigné et consciencieux

Restaurant des Armes - Réunies

E. BERTRAND

Grandes salles pour Concerts, Noces, Bals,
Soirées et Conférences

Salles p^r petites sociétés. Diners de famille et particuliers

Restauration chaude et froide à toute heure

Cartes des mieux assorties

Excellente cuisine.

Cave renommée.

Prix modérés - Téléphone

HOTEL DU LAC, Auvernier

Recommandé à MM. les voyageurs et Touristes

Restauration à la carte et à toute heure

TABLE D'HOTE

Grandes salles pour Sociétés — Repas de nocés — Salle de
bal — Chambres confortables — Téléphone — Terrasse

Alexis Hubert
Nouveau Propriétaire

Entreprise de Toitures à neuf

Réparations en tous genres

Vernissage

Téléphone 684

Nicolas Neuenschwander
Maître Couvreur — La Chaux-de-Fonds

Fleurs 26

Ouvrage prompt et soigné

Barres à neige — Prix modiques

Atelier de Ferblanterie

F. Dünnenberger

Rue du Collège 10 - La Chaux-de-Fonds

Ferblanterie pour Bâtiments

Installations d'eaux - Fourneaux en tôle - Couleuses - Caisses à cendre

RÉPARATIONS en tous genres

Prompte exécution

Prix modérés

Laiterie-Epicerie

FRUITS

PRIMEURS

LEGUMES

CHAUD LAIT MATIN ET SOIR

Service à domicile

Se recommande

51, Rue du Doubs 51

La Chaux-de-Fonds

William Cattin

Atelier de Serrurerie de Bâtiments

Travaux en fer forgé — Fournitures — Transformations

Forgeage de pièces pour mécaniciens

Michel Campagnani

Successeur de J. SOCCHI

Rue des Granges 9



La Chaux-de-Fonds

Réparations

Au Magasin du Faisan Doré

GROS

BOREL-DUCAIRE

DÉTAIL

9, rue de la Serre, 9

Adresse télégr. : BOREL-DUCAIRE, La Chaux-de-Fonds — Téléphone 1392

Tous les jours grand arrivage de légumes et fruits frais. — Spécialité de Volaille de Bresse. — Grand choix de conserves de bonne qualité. — Vin à l'emporter. — Malaga, Vermouth et Champagne.

Le magasin est ouvert tous les jours jusqu'à 9 heures, et le dimanche jusqu'à midi. — Les jours de marché devant le Café de la Place.

Se recommande, BOREL-DUCAIRE

GRAND MAGASIN
A la Chaussure Suisse

CHARLES DEVINS

14, rue de la Balance, et 1, rue du Collège
 LA CHAUX-DE-FONDS

Immense choix de chaussures en tous genres, provenant des premières
 fabriques suisses et étrangères à des prix sans concurrence

Escompte 5 0/0

Escompte 5 0/0

Chaussures sur mesures et réparations soignées

Se recommande, Charles DEVINS.

Entreprise de Gypserie et Peinture
 en **BATIMENT**

Santino Allioli

BUREAU: rue Jaquet-Droz 6-a -- ATELIER: rue Jaquet-Droz 13
 LA CHAUX-DE-FONDS

Enseignes

Marbre

Faux-Bois

RÉPARATIONS EN TOUS GENRES

BIENFACTURE

PRIX RÉDUITS

Boulangerie - Pâtisserie du Succès

Numa-Droz 167 - La Chaux-de-Fonds

Installation moderne — Salon de rafraîchissements
 Café, Thé, Chocolat, Sirop, Limonade

Tous les jours, grand choix de pâtisserie fraîche
 Tous les lundis, dès 9 h. du matin: Sèches au beurre et Gâteaux
 au fromage.

Pain blanc — Pain noir — Pain de Graham
 Dès 6 ½ h. du matin

Croissants feuilletés, Miches et Petits pains au lait
 On porte à domicile.

Téléphone 7.43

Se recommande, A. RICHLI-FRANKHAUSER.

AMI-ALEXIS TERRAZ

Maitre-Couvreur

Bureau: Numa-Droz 141 - Chantiers: Numa-Droz 102 et Serre 96
LA CHAUX-DE-FONDS

Entreprise de toitures à neuf  Réparations en tous genres
Téléphone 1082

ENTREPRISE de FERBLANTERIE en bâtiments

TOLERIE - PLOMBERIE - ZINGUERIE

Caisses d'emballages et à ordures

Fourneaux

Couleuses

EMILE FARINOLI

rue de la Boucherie 5 - La Chaux-de-Fonds - derrière l'Hôtel-de-Ville

INSTALLATIONS de
CONDUITES D'EAU

Fonte pour Water-Closet, Bains, Evier, et

RÉPARATIONS en tous genres

FABRIQUE D'EAUX GAZEUSES

Limonade & Siphons, Sirops

Vve R. Biedermann

Rue du Collège 56 — La Chaux-de-Fonds

Téléphone 893

Téléphone 893

Jardinier - Arboriculteur

Jean Steiner

Crêt-Rossel 9 — La Chaux-de-Fonds

Entreprise de jardins en tous genres

Arbres et arbustes d'ornement

Plans, Direction, Création, Entretien

Plantes vivaces et annuelles

Brasserie Restaurant

TERMINUS

A côté du Nouvel Hôtel des Postes

Diners à Fr. 2.— et Fr. 2.50, vin compris

Petits soupers sur commande

Spécialité de Pieds de Porc. **MADEIRA**

Mets à la carte. — Cuisine renommée.

Consommations de tout premier choix

Se recommande.

Louis COULET.

Etablissement moderne de Bains Turcs (Air chaud)

Cabinet de massage.

Massages et bains électriques. Installation pour désinfection à la formaline.

Téléphone Etablissement 480

Téléphone Ménage 980

Georges Trachsel Masseur à l'Hôpital

Anc. Hôtel des Postes

La Chaux-de-Fonds

Rue Léopold Robert 34

On désinfecte tous les jours : Lingerie, Habits, Fourrures. Articles de ménage, etc. *On cherche à domicile — On porte à domicile.*

Appareils orthopédiques — Membres artificiels — Bandages herniaires —

Appareils pour pieds plats, etc., de la Maison Félix SCHENK de Berne

Articles sanitaires

Articles de pansements

Ouvert tous les jours de 9 ½ h. à midi et de 1 à 6 h.

Boulangerie

F. STOTZER

Rue de la Boucherie 4, La Chaux-de-Fonds

A côté du Grand Bazar du Panier Fleuri

Grande installation électrique, hygiénique et moderne

Téléphone 1405

Téléphone 1405

Pharmacie W. BECH

Place Neuve 8

La Chaux-de-Fonds

Droguerie. - Eaux minérales et gazeuses. Spécialités suisses et étrangères. - Objets de pansements. - Préparation consciencieuse et exacte des ordonnances médicales. - Prix modérés.

Poudre Alma, souveraine contre névralgies, migraine, douleurs en général. Boite de 10 cachets Fr. 1.50

Sirop pectoral balsamique, efficacité reconnue et éprouvée contra la toux, coqueluche, bronchite chez les enfants, flacon Fr. 1.-

Pastilles suédoises employées depuis 25 ans avec succès contre toutes les affections des voies respiratoires chez les adultes. Boîtes Fr. 1., 0.50 ct.

Pommade balsamique antiseptique guérit rapidement plaies, boutons, démangeaisons, crevasses, rougeurs des enfants etc.

William's Elixir à base de glycéophosphates, quina et kola. Fortifiant et réconstituant par excellence. Eviter les imitations.

Entreprise de Gypserie et Peinture

Brusa frères

82, Rue du Parc 82

— La Chaux-de-Fonds

Spécialités de Faux Bois et Marbre

Enseignes — — Décorations

Travaux en Staff et Carton Pierre

Prix réduits — Téléphone 1166

Guttmann & Gacon

154, rue Numa-Droz 154, La Chaux-de-Fonds

Atelier de Constructions mécaniques

Machines et Outils pour l'Horlogerie

Spécialités: Balanciers à Bras et à Friction,
Poinçonneuses, Presses

Auto-Garage

Stock Michelin

Voitures Piccard-Pictet et Clément-Bayard

Téléphone 1484

GRANDE USINE DES FORGES
INSTALLATION ÉLECTRIQUE

L. Kunz-Maire

Rue du Progrès 92 - LA CHAUX-DE-FONDS - Rue du Progrès 92

Commerce de Combustibles

en tous genres

Bois façonné et rendu au bûcher

— Gros et Détail —

Coke pour Chauffage central

Briquettes de lignite



Anthracite, Houille cassée spéciale
 pour tous services. Coke de gaz

étranger pour émailleurs,
 repasseuses et pour chauffage

Véritable boulets anthracite

Marque „SPAR“

Seul dépositaire p^r La Ch.-de-Fonds

Commerce de Foin et Paille

GROS — Téléphone : Bureau 874 — Téléphone : Usine 829 — DÉTAIL

Boulangerie-Pâtisserie HENRI KADERLI

112, rue Léopold-Robert 112

Pain blanc — Pain noir — Pain de Graham

Petits pains de table : — Petits russes ;

Croissants feuilletés ; Brioques fourrées.

Spécialité de Zwiebach au malt

recommandé par MM. les Médecins.

PÂTISSERIE

Grande Blanchisserie STIRNEMANN

127 rue Numa Droz et Paix 90

La Chaux-de-Fonds

Se recommande pour le Blanchissage et Repassage de

BLOUSES

TROUSSEAUX

RIDEAUX, etc.

Repassage à neuf

Service à domicile prompt et soigné.

Etablissement d'Horticulture

Etablissement Fr. - Courvoisier 46 **Hermann KELLER** *Magasin* Rue de la Serre 14

Entreprise et entretien de jardins à forfait ou en régie

Plantes fleuries et à feuillage, arbres et arbustes

Téléphone 690. **BOUQUETS ET COURONNES** Téléphone 690
DE FÊTES ET MORTUAIRES

Entreprise de Couvertures et rhabillages en tous genres

Charles Hegnauer

Couvreur-Entrepreneur

Bureau Serre 87 - Magasins Parc 91 - Chantiers Léop.-Rob. 114 et Progrès 1
La Chaux-de-Fonds

TUILES — ARDOISES — BARRES A NEIGE

Téléphone 502 Prix modérés Téléphone 502

LAITERIE DE LA SERRE

Beurre et Fromage de première qualité
Chaud lait matin et soir

ŒUFS FRAIS

CHARCUTERIE DE CAMPAGNE

On porte à domicile

Se recommande, Jules KERNEN

Serre 55 — LA CHAUX-DE-FONDS — Serre 55

Entreprise de Bâtiments

Façade, Cimentage, Carrelage

Bollini FORTUNÉ

ENTREPRENEUR

Fleurs 34 — LA CHAUX-DE-FONDS — Fleurs 34

Carrière de pierres de Maçonnerie.

Tous mes travaux sont garantis et à un prix très modéré. — Téléphone 406

Compagnie Viennoise

8, Rue Neuve — Place du Marché

Robes et Costumes tailleur en tous genres
 Draperies-Nouveautés des premières maisons de Paris

TRAVAIL PROMPT ET SOIGNÉ

PRIX MODÉRÉ

Se recommande.

BURGHARTZ-STEUDLER

PHOTOGRAVURE
Alexandre COURVOISIER

GALVANOS
DESSINS
CARTES
POSTALES



EXÉCUTION
SOIGNÉE
PRIX
MODÉRÉS

37 RUE DU GRENIER. LA CHAUX-DE-FONDS. SUISSE
 SEULE MAISON SPÉCIALISTE POUR LA FABRICATION DES
 CLICHÉS POUR L'HORLOGERIE BIJOUTERIE ET BRANCHES ANNEXES
 DEMANDEZ MON ALBUM ET CATALOGUE DE CLICHÉS EN STOCK

Kunzer & Cie

Doubs 115 — La Chaux-de-Fonds

Emaillage de fonds de montres or et argent. — Emaux modernes, genres soignés. — Spécialités de peinture et photographie. — Filets, Zones et tours d'heures, etc. etc.

Outils et Fournitures d'Horlogerie

Spécialité pour Polissages, Finissages de boîtes. Graveurs, Emboîteurs. Planteurs d'échappements, etc. — Secrets américains, Burins Magic pour Graveurs. Guillocheurs et Monteurs de Boîtes. — Fournitures sur modèles, telles que : Axes, Tiges pivotées. Vis en tous genres, Canons, Poussettes, etc. — Grand assortiment de Caisses d'emballage. — Email RENAUD. — Bois de découpage — Carnets d'Escompte.

Se recommande,

Th. VUTTEL-GABRIE, Paix 49

PIANOS PAUL TURLIN

Téléphone 771

2, rue **Jacob-Brandt**, 2

Téléphone 771



Dernière construction

Grand modèle perfectionné

Cordes croisées.

Demandez les prix et catalogues

Représentant des pianos Gaissert, Symphonia, etc.

Sur demande on fournit des pianos de toutes les fabriques.

Atelier de dorages de mouvements et roues

en tous genres

Dorage américain

Travail prompt et soigné

ERNEST ESCHLIMANN

Leop. Robert 38 a

◆ LA CHAUX-DE-FONDS

— PRIX MODÉRÉS

Spécialité de petits dorages verts

S. A. H. Schulthess

Lavorgo — Tessin

Granits du Tessin

SPÉCIALITÉ: Dalles de revêtement pour marches d'escaliers, depuis 5 cm. d'épaisseur.

Prompte livraison — Conditions très avantageuses

Représentant :

M. René Chapallaz

Architecte

Rue de la Paix 33 — La Chaux-de-Fonds — Téléphone 1063



Ancien système

Nouvelle Orthopédie

pour tous pieds dif-
formes et souffrants



Mon nouveau système

Christ. Schäffer, chausseur

Rue du Premier-Mars 14 — La Chaux-de-Fonds

Hautes recommandation de Messieurs les Docteurs, Orthopédistes et
Chirurgiens de l'Institut Orthopédique de Lausanne

BOUCHERIE CHEVALINE

6a. rue de la Balance. 6a

La Chaux-de-Fonds

Toujours bien assortie en viande de première qualité

GENDARMES - SAUCISSES - CERVELAS
— bien conditionnés —

COMMERCE DE FOURRAGES EN TOUS GENRES

FOIN — PAILLE, etc.

Se recommande, **H. KREBS-VOGEL**

DECORATION ARTISTIQUE**Charles BRANDT**

Gravure - Ciselure - Joaillerie

Emaux - Taille-douce

Rue Numa-Droz 2 — LA CHAUX-DE-FONDS (Suisse)

+++++
Jean HIRSEHY

Sculpteur-Médailleur

+++++

Gabinet Spécial de PROTHÈSE DENTAIRE
Eugène Cohn
 5, Place de l'Hôtel-de-Ville - La Chaux-de-Fonds - Maison Bolle-Landry
Dentiers en tous genres
 Téléphone 1381 Prix modérés

Téléphone

Lingerie fine

Pont 19

E. Wille-Robert

Lingerie confectionnée et sur mesure

Articles d'Enfants

Echarpes — Réticules — Napperons

ARTICLES DE LINGERIE

*Succursale Mlle J. Mathey de l'Etang, Rue de la Serre 75***Au Petit Bénéfice****Fruits****Primeurs****Légumes**

Spécialité :

Pommes de table et Pommes de terre

Comestibles

Côté Fritz-Courvoisier

— **Place d'Armes 1**

Etude Ch. Colomb

AVOCAT

LA CHAUX-DE-FONDS (Suisse) Rue Léopold-Robert, 37

Procès civils et pénaux, — Consultations sur questions industrielles (Marque de fabrique, brevets d'invention, dessins et modèles) — Contentieux. — Recouvrements. — Représentation dans les faillites.

AU GAGNE-PETIT

6, Place Neuve — E. MEYER & Cie — Place Neuve 6

Les magasins les mieux assortis en

Nouveautés pour robes, Draperies

Toiles, flanelles, couvertures, tapis de table, toiles cirées, cotons, indiennes, etc.

CORSETS FRANÇAIS, coupe soignée et prix de fabrique
Spécialité de crin animal, noir et blanc, crin végétal

Plumes et duvets. — Articles pour trousseaux

Lits complets et autres meubles toujours en magasin

Maison de confiance

Recommandée par ses prix avantageux

Librairie Coopérative

TÉLÉPHONE 1354 - Léopold-Robert 43 - TÉLÉPHONE 1354

LIBRAIRIE : Œuvres classiques, Romans divers, Ouvrages d'Histoire, d'Art, de Science, etc.

PAPETERIE : Assortiment complet de fournitures d'écoles. Articles pour dessin et peinture.

Articles de Bureaux

Timbres en caoutchouc

Dépôt de SKIS, premier choix

Ulrich Arn

Architecte — Constructeur

Successesseur de Ed. Piguet

Bureau rue du Grenier, 14

Téléphone 466

Entreprise de travaux de terrassements

Maçonnerie — Béton armé

Travaux publics

Christian Schweizer

Maréchal-Ferrant

Rue du Collège 16 — LA CHAUX-DE-FONDS

Se recommande pour tout ce qui concerne sa profession.

Construction de voitures

Réparations en tous genres.

Prix modérés.

Fruits d'Italie et d'Espagne

CHOCOLAT des premières fabriques Suisses

Tabacs - Cigares - Cigarettes

FABBRINI DANTE

Rue Léopold Robert 100

— La Chaux-de-Fonds

:: Spécialité: Salami de Milan ::

Oranges — Citrons — Mandarines

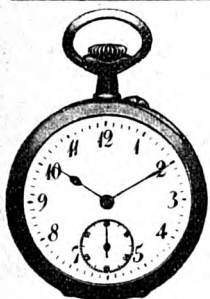

Montres garanties en tous genres

Samuel Weil-Mayer

Rue de la Ronde 3, au 2me étage

:: LA CHAUX-DE-FONDS ::

Grand choix en Réveils et Régulateurs

— Chaînes et Sautoirs —

Le catalogue est expédié franco sur demande



Mme Stendler-Moritz

CORSETIÈRE

Place du Marché, Rue Neuve 10

Spécialité de CORSETS sur mesure

Corsets confectionnés les meilleurs marques connues depuis le meilleur marché au plus cher

Ceintures, Ventrières - Corsets de santé

Fournitures, Lavages, Réparations, Prix modérés. Se recommande



Café-Brasserie du Gambrinus

Rue Léopold-Robert 24

— LA CHAUX-DE-FONDS

Restauration à toute heure

Tous les mercredis **TRIPES**

Bière de la „Comète“

—o—

Vins de premier choix

TÉLÉPHONE

H. MAYER-HAUERT.



MAGASIN DE FER

J. BACHMANN

26 — LÉOPOLD-ROBERT — 26

Serrurerie

Quincaillerie

Outils Fermentes de bâtiment

Ferme-porte „Blount“ véritable américain et tous autres systèmes

Articles de Ménage

Coutellerie, Aluminium, Ferblanterie, Presses à Fruits
Meubles de jardin et lits en fer forgé, Lampes électriques de poche
Fourneaux et cuisines à pétrole.

LUGES

Grillages métalliques

PATINS

Jean Lehmann-Schneider

17. rue du Premier-Mars 17, La Chaux-de-Fonds

Achat et Vente de chevaux. Commerce de Pailles et Fourrages. Entreprise de voiturage en tous genres. — Déménagements. — Remisage de voitures. — Ecurie de pension pour chevaux.

Téléphone 5.75

Téléphone 5.75

Rue du Soleil 3

Le Rapide

Rue Numa-Droz 37 — LA CHAUX-DE-FONDS (Case 16 283)

Bureau de Placement pour Commerçants

Pour personnel d'hôtel et chauffeurs d'autos

ANNEMASSE (près Genève)

Relations dans tous les pays

Prospectus sur demande. Timbre de réponse

Atelier de Polissage et Finissage de Boîtes argent
en tous genres

M. Schwitzguebel

Rue Numa-Droz 122 — La Chaux-de-Fonds

Force électrique

Prix modérés.

Baechtold & Noirjean

Tailleurs pour hommes et dames

12, Rue Jaquet-Droz 12 — Immeuble du Cercle du Sapin

LA CHAUX-DE-FONDS

Draperies Françaises et Anglaises

Vêtements sur mesure

Haute nouveauté. Coupe moderne. Bien aller garanti. Téléphone 1487.

F^réd. MARTIN

FERBLANTIER-APPAREILLEUR

48, Rue du Parc, 48a

Entreprise de travaux de ferblanterie pour bâtiments et réparations. Installations complètes d'eau pour cuisines, chambres de bains, W.-C., et réparations. Pose de tous genres d'aspirateurs et ventilateurs avec tuyauterie. Conduites en fonte pour lavoirs et cabinets. Fourneaux en tôle de tous genres et tuyaux, Caisses à balayures rondes et carrées en tôle galvanisée et noire vernies à double. Couleuses en zinc ou galvanisée avec fond fort en cuivre étamé. Spécialité de Caisses d'emballage en zinc ou fer-blanc. Zincs laminés pour doreurs et nickeurs. — Ouvrage prompt et soigné. — Prix modérés.

Téléphone 2,79

Se recommande

Transports internationaux

AGENCE EN DOUANE

Expédition d'horlogerie pour tous pays

JULES ADDOR

Serre 90, LA CHAUX-DE-FONDS Serre 90

Téléphone 595

SELLERIE - Articles de voyage en tous genres

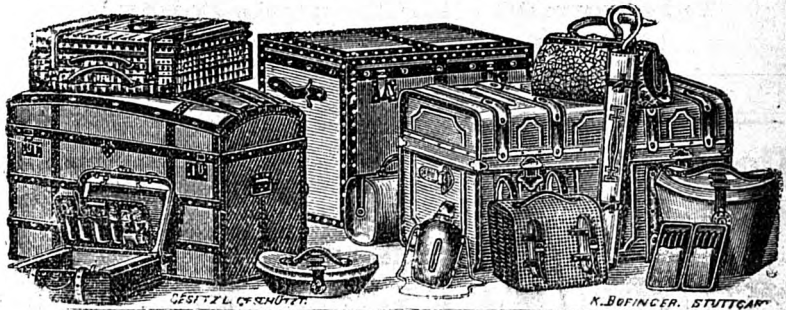

A. STEINER, succ. de J. Benkert, Léopold-Robert 18-b, La Chaux-de-Fonds

Gerbe littéraire

Rue du Parc 30 LA CHAUX-DE-FONDS Rue du Parc 30

Portefeuilles circulants

Bibliothèque circulante

Papeterie



Maroquinerie

Fournitures d'école et de bureau

CHOCOLATS FINS

CHOCOLATS FINS

GÉRANCES D'IMMEUBLES

RENSEIGNEMENTS COMMERCIAUX

ÉTUDE et Bureau de Poursuites de

Jules Dubois

AGENT DE DROIT

Place de l'Hôtel-de-Ville - La Chaux-de-Fonds - rue Fritz Courvoisier 2

Entreprise de gypserie et peinture
en tous genres

Noël RIVA

Terreaux 46 - La Chaux-de-Fonds

Téléphone 444

Neuchâtel

Café-Restaurant du Théâtre



:: Diners et Soupers à fr. 1.80 et fr. 2.50 ::



Services par petites tables : Confort moderne



OTTO FREY, Restaurateur



ci-devant Casino - La Chaux-de-Fonds





MAGASIN de CHAUSSURES

- Louis Scaremberg -

7bis rue du Progrès 7bis La Chaux-de-Fonds

Bien assorti en tous genres de chaussures

Spécialité: **Marque BALLY**

Réparations très promptes — — Vente au comptant 2 p. cent.

—(((C. TISSOT)))—

39, Place de l'Ouest, 39

Tapiserie — Décoration — Passementerie

Petits meubles fantaisie

Plumes, Grins et Duvets

Entreprise de Travaux de Maçonnerie

Réparations

Cimentages et revêtements en catelles en tous genres — **DEVIS**

Prix modiques. **Travail prompt et soigné.** Se recommande

Fois. Galéazzi-Calame

18, rue Sophie Mariet 18

La Chaux-de-Fonds

Restaurant du CARDINAL

9, Rue du Seyon 9

HANS AMBUHL

Neuchâtel

Diners, Soupers, Prix Fixe, Restauration à toute heure

Tous les Samedi TRIPES

Téléphone 542

Vins de 1ers Crus.

Téléphone 542

Fabrique et Magasin de Meubles riches et ordinaires -

Spécialité de Chambres à coucher et
Salles à manger

Rue du Puits 13
La Chaux-de-Fonds



Luc Magnin

TAPISSERIE

Réparations en tous genres
Travail prompt et garanti

Maison fondée en 1875

F. Jutzeler-Hegi

Ronde 6 — LA CHAUX-DE-FONDS — Ronde 6

Succ. de J. HEGI-WEBER

Achats de Cuirs et Peaux

GRAND ASSORTIMENT en cuirs tannés et fournitures
pour Cordonniers et Selliers

Chamoisage de Peaux

Salon de Coiffure pour Dames

1^{er} étage 30, Rue Léopold-Robert 30 1^{er} étage

Coiffures soignées. — Ondulation Marcel.

Schampoing. :- Postiches. (Discretion absolue).

Manicure. :- Service antiseptique.

M^{me} MULLER, 30, Rue Léopold-Robert 30
Téléphone 1317

Amateurs de bonnes liqueurs

Demandez les plantes pour faire soi-même les **excellentes liqueurs**
CHARTREUSES (mode d'emploi des plus simples indiqué sur chaque
paquet). Plantes analysées dans les laboratoires **cantonaux** reconnues ab-
solutement naturelles.

Prix du paquet pour 2 litres de liqueurs **Fr. 1.—**

Seul concessionnaire pour la Suisse de ces plantes

E. BRANDT-DUCOMMUN Successeur de
A. Pingeon

30, Rue Jaquet-Droz 30 La Chaux-de-Fonds

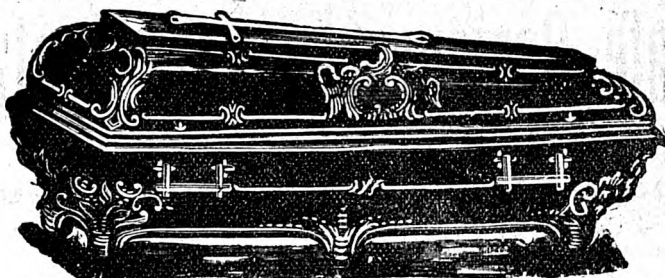

CERCUEILS TACHYPHAGES

NOUVEAU CERCUEIL de transport - Autorisé par le Conseil fédéral

Brevets Suisse, Français, Espagnol et Italien

Cercueils d'enfants dep. fr. 3.— Cercueils p. adultes dep. fr. 12.—

Fabrication de Décors en Staff et Carton Pierre

S. MACH, LA CHAUX-DE-FONDS, Rue Fritz-Courvoisier 56a

Croquis et devis sur demande.

— **TÉLÉPHONE 434**

Ateliers de Construction STIGLER

45, Via Galileo - MILAN - Via Galileo 45

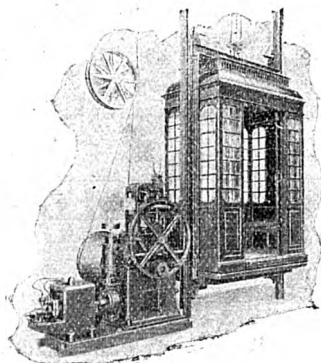

ASCENSEURS et MONTECHARGES

électriques, hydrauliques
et à transmission

12 000 INSTALLATIONS
EN EUROPE

900 Installations en Suisse

2 Grands Prix, Milan 1906
Maison française hors concours
2 Médailles d'Or, Paris 1900
Grand Prix, Bruxelles, 1910

Représentant général pour la Suisse :

Ing. HANS LINDNER, Zürich, 12 Freigutstrasse

Bureau à Lausanne : E. GAILLARD, ingénieur, Avenue des Alpes. Téléphone 130

Café-Restaurant André Wetzel

Rue de la Ronde 17, La Chaux-de-Fonds

Spécialité de fondue à toute heure

Restauration chaude et froide.

Vins de 1er choix

Petites salles pour comités et familles

Bière de la Brasserie de la Comète

Ch.-Ami Jacot

Bureau : Rue du Grenier 27

Atelier : Premier-Mars 14-a

LA CHAUX-DE-FONDS

Chaudronnerie de cuivre — Buanderies, Distilleries et Chaudières

COMMERCE DE BIÈRES

E. DURSTELER - LEDERMANN

Téléphone 582 — Rue du Parc, 90 — Téléphone 582

LA CHAUX-DE-FONDS

Bière de la Brasserie du Saumon, Rheinfelden

et de la Brasserie zum Löwenbräu, Munich

— Dépôt d'Eaux minérales —

Pension de l'Abeille

Rue Numa-Droz 103

LA CHAUX-DE-FONDS

Cuisine italienne

Service à la ration

— Repas sur commande

Vins d'Italie du Pays et Bière à l'emporter

Se recommande

Alexandre ANDREANI.

Entreprise de déménagement en ville et au dehors
par voitures et chemins de fer
Louage de voitures et chevaux. Voitures p. noces, bals, soirées

Jean Wæffler



VOITURIER

Rue de la Serre
108-110

La Chaix-de-Fonds

Braeks pour Sociétés
— ENTREPRISE DE VOITURAGES —

MAISON FONDÉE EN 1860

J.-E. BEAUJON

V^{ve} Léon Séchehaye

Successesseur

5, Rue Neuve 5 — LA CHAUX-DE-FONDS

Vins de table — **Vins fins**

en Fûts et en Bouteilles — Mâcon, Beaujolais, Bourgogne, Bordeaux

Grands Vins **Champagnes**

Liqueurs fines — **Liqueurs de Hollande** **BOLS** — **Bénédictine**

Livraisons par paniers assortis

Huile d'olive en qualité hors ligne -- Savon extra pur

Toutes les marchandises sont garanties pures et de 1^{re} qualité

A la Bonne Chaussure

G. TUSCHER

Rue Léopold-Robert 21-a — Ruelle Traversière

MAISON TIROZZI

Toujours Grand Assortiment de CHAUSSURES

provenant des meilleurs Fabriques Suisses, Américaines

— et Allemandes —

**Entreprise de Surveillance
et de Fermeture**

F. WENKER

79, Rue du Progrès 79

LA CHAUX-DE-FONDS



33, Rue Daniel JeanRichard 33.

Hôtel et Café de Tempérance

tenu par

FRITZ JEANNET

LA CHAUX-DE-FONDS

Chambres à prix modérés

Service soigné. Repas à toute heures

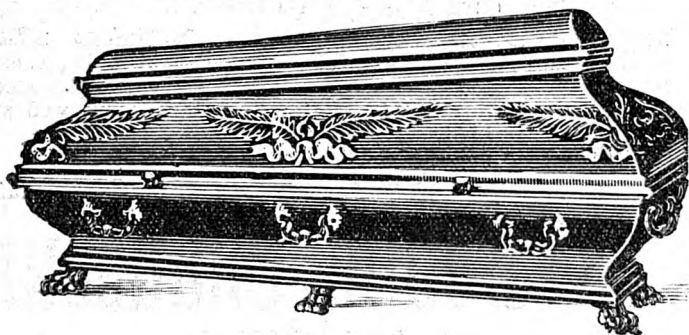

Menuiserie. Ebénisterie. Vitrierie. Entreprises en tous genres
d'installations de magasins et bureaux. Réparations en tous genres. Encadrements

HERMANN KOTHE 96, Rue du Parc 96a
SUCCESSEUR DE P. FARLOCHETTI **CHAUX-DE-FONDS**
Téléphone 712

Le plus grand magasin de cercueils de la Place Toujours grand choix de cer-
Prix - courant à disposition. Fabrique de Caisses d'emballage. Prix modéré
cueils prêt à être livré.



Boucherie-Charcuterie
DU VERSOIX



11, Versoix, 11 — 1, Numa-Droz, 1

HANS LABHARDT

:: :: Successeur de ZEHR-ROTH :: ::



Boeuf Veau Mouton Porc

de première qualité

Saucisse à la viande et au foie.

Tous les jours Saucisse à rôtir fraîche.

Pendant la saison :

Tous les mardis, excellent Boudin.

SPÉCIALITÉ :

Cervelas — Wienerlis — Gendarmes

Par un travail prompt et très soigné, j'espère mériter la confiance que je sollicite.

Téléphone 1350 — Carnets d'escompte.

On porte à domicile.

On porte à domicile.



**MAGASIN DU PONT-NEUF, Hôtel-de-Ville 8, LA CHAUX-DE-FONDS.
VÊTEMENTS SUR MESURE**



Pantalons et Gilets fantaisie



*Draperie anglaise et française. — Genres exclusifs.
Se recommande, Vve U. Leuzinger.*

Installations d'Eau et Gaz

Appareils sanitaires — Chauffage central
Sonneries électriques — Téléphones privés

Charles BÄEHLER

Appareilleur-Electricien

Bureau et Magasin: Del-Jeanrichard 19 Atelier: DI-Jeanrichard 16
Téléphone 949 — LA CHAUX-DE-FONDS — Téléphone 949

A. Bourquin & Ch. Nuding

ENTREPRENEURS-CONSTRUCTEURS

Achat et Vente de Matériaux de Construction

8-a Rue Léopold Robert, LA CHAUX-DE-FONDS

Chaux hydraulique. - Ciment naturel. - Ciment Portland. - Ciment Lafarge - Gyps hydraulique et ordinaires de Salins, Bex, Villeneuve. Briques cuites et en ciment Lattes et liteaux. Briques et dalles rétractaires. - Catelles. - Planelles ciment et grès unies et à dessin. - Représentants de carrières de granit.

- GRAND LABORATOIRE DU CENTRE -

PHARMACIE MONNIER

Passage du Centre 4 - Chaux-de-Fonds

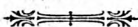

Produits chimiques pour l'industrie horlogère.

Analyses médicales et industrielles.

Verrerie et ustensiles pour Laboratoires.

— Thermomètres en tous genres. — Alcoolomètres —

Remèdes vétérinaires. — Dépôt général de la Cordialine.

Articles pour photographie.

Spécialités, Sérums. Ferments médicinaux.

Grande renommée de la cire à parquets et linoléums.

Droguerie gros et détail.

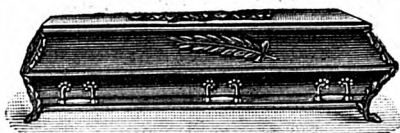

Fabrique de CERCUEILS

JEAN LÉVY, rue de la Ronde 21 a

Cercueils en bois, faciles à transporter vu leur légèreté et leur solidité, ne s'effondrant pas à l'humidité ni au poids de la terre et **les meilleurs marché.**

Cercueils riches et simples en chêne et capitonnés, **Cercueils** pour incinérations.

Livraison en quelques heures

Croix, supports pour couronnes. — **Entourages de tombes en bois**

Catalogues à disposition

On expédie au dehors.

FORCE MOTRICE

Je me charge de régler toutes les formalités pour Inhumations et Incinérations.

Grands Vins de Bordeaux

et

Spiritueux d'origine

Henri Molina

ainé

63, Rue de Bel Orme 63

Bordeaux

**Demande agents et voyageurs
pour la Suisse**

à l'exception de **La Chaux-de-Fonds**

Atelier de Sculpture

en tous genres

E. Rastelli

Sculpteur

86, Rue du Parc 86, **La Chaux-de-Fonds**

Spiraux Persévérante

Spiraux trempés
toutes qualités

Spiraux blancs
et tous genres de spiraux sur
commandes

Cafés - Thés - Chocolats fins
— Desserts —

Bibliothèque circulante
— Tabacs et Cigares —

B. & C. CALAME

Parc 44

La Chaux-de-Fonds

Parc 44

Pharmacie Coopérative

Officine No 1
9, Rue Neuve 9

LA CHAUX-DE-FONDS

Officine No 2
Léop.-Robert 72

Tarif le plus réduit

Spécialité suisses et étrangères

Bandages de 1^{res} marques - Objets de pansement 1^{re} qualité

Kola granulée

Eaux minérales

Dépôt exclusif pour la région des célèbres

Poudres du Dr. Soudre

toniques, digestives et anti-gastralgiques

Salsepareille **Puritas - Emulsion** d'huile de foie de morue

Marchand-Tailleur

F. STERR

48, Rue Léopold-Robert, 48

Draperie et Nouveautés anglaise et française pour

Vêtements, Pardessus et Pantalons sur mesure

Beau choix de Gilets fantaisie

Téléphone

PRIX MODÉRÉS

Téléphone

Se recommande.

Téléphone 1060

—o—

Téléphone 1060

Henri FER

Avocat

32, Léopold-Robert, 32

La Chaux-de-Fonds

Représentations devant tous Tribunaux

Défenses civiles et pénales

Avez-vous besoin d'un renseignement quelconque. Vous trouvez-vous dans quelque embarras, avez-vous des débiteurs qui abusent de votre patience, avez-vous des immeubles à vendre ou à gérer, adressez-vous en confiance à l'Etude

E. Zimmermann, Agent de droit

Place Neuve 6 à La Chaux-de-Fonds

qui fera le nécessaire au mieux, tout en vous occasionnant le minimum de frais.

Herboriste et Masseur

Jacob Kaufmann

25, Rue Daniel-JeanRichard 25 — LA CHAUX-DE-FONDS

Traite par les Urines Pommades efficaces

Reçoit tous les jours - Traitements par correspondances

Nombreuses Attestations

Laiterie Centrale

Fromagerie

Rue des Granges 6

Crèmerie

Toujours des mieux assortis en fromages gras extra-fins de toute provenance, mi-gras et maigres. Grand choix de fromages desserts exquis. Beurres surchoix garantis purs, pour cuisine.

Grande spécialité de Beurres de table, surfin, marque „Le Chamois“ Dépôts dans toute la ville, chez les meilleurs Epiciers et Boulangers. Tous les matins chaud-lait et journellement crème-double, fraîche pour fouetter.

Service prompt et soigné

Se recommande, **J TRIBOLET.**

Limonaderie Chaux-de-Fonnière

Sirops — Kola Kratz — Siphons

EAUX gazeuses première qualité

Paul Perrenoud

Rue de la Serre 49 — La Chaux-de-Fonds

Téléphone 1234

Téléphone 1234

ENTREPRISE de TRAVAUX de MACONNERIE

Réparations

Cimentages et revêtements en catelles en tous genres. — Devis.

Travail prompt et soigné

Prix modiques.

Se recommande,

François GAGLIARDI

5, Rue du Progrès, 5 — La Chaux-de-Fonds

J.-Fréd. JAUSSE

Charpentier-Menuisier

Bassets 8

LA CHAUX-DE-FONDS

(Charrière)

ENTREPRISES

DE

Toitures - Charpentiers - Chalets - Escaliers

et toutes réparations concernant sa partie

☛ Café-Restaurant des Alpes ☚

Téléphone
1373

A. Wälchli

Téléphone
1373

12, Rue St. Pierre, 12. — LA CHAUX-DE-FONDS

Salle pour Sociétés. — Repas sur commande.

Fondue renommée

EPICERIE - LAITERIE

E. Calame-Vaucher

RUE NUMA DROZ 19

LA CHAUX-DE-FONDS

Charcuterie de campagne

FRUITS et LÉGUMES — Malaga, Vermouth

Vin et Bière à l'emporter.

Se recommande

FERBLANTERIE

Benoit Sattiva

22, Rue Jaquet-Droz 22 Vis-à-vis du Bâtiment des Enchères
 Téléphone 1081 — **LA CHAUX-DE-FONDS** — Téléphone 1081
Entreprise de travaux de ferblanterie de Bâtiments
Réparations en tous genres

Installations d'eau et Robinetterie — Conduites pour Water-Closets
 Chambres à bains — Buanderie et Lavoirs — Appareils sanitaires pour W.-C
Caisses d'emballage pour l'horlogerie — Assortiment de Couleuses et
Caisses à balayures très solides — Louage de Baignoires et Couleuses
 Travail consciencieux et à prix modérés. Maison de confiance fondée en 1887
 SE RECOMMANDE.

Vêtements sur mesure

en tous genres

Draperies
 Anglaises et Allemandes



WILH. SOHL-CARNAL, Md - Tailleur

Rue du Parc 84

LA CHAUX-DE-FONDS

Coupe élégante - Travail soigné - Prix modérés

Diplômes : PARIS 1898 — PARIS 1906

Caisse Neuchâteloise de Prêts sur Gages (S. A.)

Bureau de **LA CHAUX-DE-FONDS**

Direction, Bureaux et Magasins : 4, Rue des Granges 4

Téléphone 14.74



Ouverts tous les jours non fériés de 9 heures à midi et demie et
 de 2 à 5 heures du soir, le samedi jusqu'à 7 heures

On peut traiter par correspondance
 Pour les affaires d'une certaine importance on se rend à domicile

Entreprise de tous Travaux en Asphalte & Ciment **Michel Bettosini**

Rue du Parc 92, La Chaux-de-Fonds

Fabrique de Planelles et Tuyaux en ciment. — Dallages et carrelages. — Moulages en tous genres. — Toits en ciment ligneux. — Parquets sur bitume. — Travaux exécutés promptement et garantis. Téléphone

Parqueterie d'Aigle

FONDEE EN 1855

Médaille d'or: Yverdon 1894, Genève 1896 et Vevey 1901

Milan 1906: **Diplôme d'honneur avec médaille d'or**

MAISON DE CONFIANCE

Fourniture et pose de parquets en tous genres. — Entreprise de rhabillages — Travail rapide, soigné et garanti. Personnel ouvrier en permanence sur place. — Entrepôt de marchandises: **Rue de la Paix 63.**

Représentant pour La Chaux-de-Fonds et Le Locle :

JACQUES STEINER, Paix 63

Entreprise de Gypserie, Peinture et Décoration

SOBRERO & CATTONI

Rue de l'Industrie 36 — LA CHAUX-DE-FONDS

Spécialité de Faux-Bois et Marbre

Enseignes en tous genres

Carrelage-Cimentage en tous genres — Potages des Vitres

FRUITS ET LÉGUMES

Aux Quatre Saisons

CITRONS M. MARCELLINI ORANGES

Téléph. 1005 — Rue du Casino et Rue Jaquet-Droz — Téléph. 1005

LA CHAUX-DE-FONDS

Vins fins et Champagne

Fruits **Primeurs**
Comestibles

Vins de table et Vins fins de provenance directe
Conserves en tous genres

Paris et Mestre

Chaux-de-Fonds, rue du Stand 6 et Corgémont

Ferblanterie de Bâtiments

EMILE VON ALMEN

APPAREILLEUR

Rue des Envers 35, LE LOCLE

Installation de chambres de bains et Cabinets
de toilette

RÉPARATIONS EN TOUS GENRES

Devis et tableaux représentant les échantillons déposés
chez MM. les architectes

Prix très modérés

Bienfacture

Combustibles en tous genres

Bois de chauffage façonné ou non
Spécialité de charbon de foyard

J.-M. Grange-Praz

3, Rue des Fleurs 3. — **LE LOCLE**

Métaux, fer, fonte, caoutchoucs, os, crins, soies,
peaux, chiffons, etc.

Fûts vides d'huile et pétrole. — On se rend à domicile.

Téléphone 118

Gros et détail.

Couvertures^s pour Bâtiments^s
en tous genres

Barrières à neige

Divers modèles

Téléphone

351

Emile Moser

Rue du Grenier 30 bis

Successeur de G. Moser
Maison fondée en 1876

— La Chaux-de-Fonds



Ardoises suisses et étrangères

Réparations — Vernissages

„Frutta“

nouvelle boisson non alcoolique sans précédent.
est composé de fruits de première fraîcheur.
est d'un goût et d'un arôme agréable.
est recommandé par les sommités médicales.
est d'un prix modique.

En vente chez

E. Dürstler-Ledermann

Téléphone 5.82

Rue du Parc 90

Téléphone 5.82

Seul concessionnaire pour le canton et le Jura Bernois

PASSEMENTERIE, MERCERIE, NOUVEAUTE

C. STRATE

21, Rue Léopold-Robert 21 — o — La Chaux-de-Fonds

Ganterie — Bonneterie — Corsets

Grand choix de Cravates pour Messieurs

Prix modiques — Qualités garanties

Pension Bourgeoise

tenu par M^{me} Joséphine PYTHON

Rue de la Serre 69, au rez-de-chaussée

Petit repas sur demande — Cantine à l'emporté

Cuisine propre et soignée

Pension complète à Fr. 2.— par jour

ECOLE DE COMMERCE DU LOCLE

Langues modernes - Comptabilité - Marchandises

Horlogerie commerciale

Sténographie et Dactylographie

*Préparation aux examens d'apprentis pour bureaux des postes
et des douanes (trois années d'études)*

Diplôme de sortie

Admission des élèves des deux sexes

Renseignements et inscriptions auprès du directeur,

M. Aug. SARBACH.

COMMISSION — EXPORTATION

DÉMÉNAGEMENTS POUR TOUS PAYS

Hermann BESSON

Voiturier, LE LOCLE

Voitures de nocé et Braeks pour sociétés

CAMIONNAGE OFFICIEL

Entrepositaire des Chemins de fer du Jura-Neuchâtelois

Téléphone Agence en douane Téléphone

HOTEL NATIONAL

LE LOCLE

(en dessous de la Gare - Impasse des Cents Pas)

PAUL SCHNORF

Repas de Noces et de Sociétés

Restauration chaude et froide à toute heure

Chambres confortables depuis fr. 1.50

BONNE CAVE — BONNE CAVE

IMPRIMERIE

W. Graden

4 Rue du Marché 4 — Téléphone 54 —

Cartes de visite — Cartes postales illustrées
 Enveloppes commerciales — Factures — Circulaires.
 Mémoires — Programmes pour Soirées

FABRIQUE DE MEUBLES

Ebénisterie d'Art et de Style — Tapisserie — Décoration

Installation moderne électrique

L. Froidevaux

Usine et entrepôt

Petites Crosettes 1

Bureau et magasin

Rue des Arêtes 24

MEUBLES EN TOUS GENRES DE FABRICATION

— SOIGNÉE ET GARANTIE —

PRIX MODÉRÉS

Téléphone 584

PRIX MODÉRÉS

Laiterie Agricole des Producteurs

Hotel-de-Ville 7 LA CHAUX-DE-FONDS Hotel-de-Ville 7

Beurre fabriqué à la Laiterie

Spécialité de Fromages d'Emmenthal et du Pays

Tous les jours : Crème fraîche du jour

Chaque jour : Oeufs frais fournis par les Producteurs

Téléphone : 13,06 GROS & DÉTAIL Téléphone : 13,06

REPASSAGE en tous genres

Chemises, Blouses, Trousseaux, Rideaux, etc.

Repassage à neuf

M. SCHINDLER

Rue du Parc, 103

LA CHAUX-DE-FONDS

Service à domicile prompt et soigné.



Diplôme d'honneur
Expos. Neuchâtel 1887

Reinhold Schorn

Ferblantier-Appareilleur

Temple Allemand 87 et Progrès 84

Entreprises de travaux de ferblanterie pour bâtiments. Réparations en tous genres. Installations d'eau. Chambres de bains. Tuyaux en fonte pour W. C. et Lavoirs. Fourneaux en tôle. Chapeaux de cheminées. Ventilateurs divers. Articles pour Doreurs. — Caisses d'emballage. Fabrication extra-fort des Brochets à vin. Couleuses. Caisses de balayures. Seaux à coke. Papier goudronné. Ouvrage consciencieux. Prix modérés.
Maison fondée en 1875 Téléphone 607

Porcelaine - Cristaux - Verrerie

Grand Magasin d'Articles de Ménage

de luxe et de fantaisie en tous genres

P. Girardin-Santschi

Téléphone 746

Rue du Puits 1

Téléphone 746

La Chaux-de-Fonds

Abat-jour — Tubes et Manchons à gaz

Achetez vos Vêtements

Téléphone 587

à la

Téléphone 587

Cité Ouvrière

vis-à-vis de la Fontaine Monumentale

Téléphone 968

et à la

Téléphone 968

Belle Jardinière

Rue Léopold-Robert 46 — LA CHAUX-DE-FONDS

Atelier de Réparations et d'Etamage
d'ustensiles de ménage en tous genres

Coutal-Géraud

Etameur-Chaudronnier

Rue des Granges 11, La Chaux-de-Fonds

Fabrication de Caisses à cendres, Conleuses et Marmites sur commande. Prix modérés.

Trousseaux

Toiles en tous genres et largeurs. Lingerie confectionnée
— Broderie fine —

Emile Bittel

Chemisier

Rue du Doubs 159 -- La Chaux-de-Fonds

Menuiserie mécanique — Ebénisterie

J. & J. Muguenin Frères

Le Locle

Magasin, rue du Midi 1

Téléphone 37

Boulangerie - Pâtisserie

Charles JOERIN

15, Rue de l'Hôtel-de-Ville — La Chaux-de-Fonds

Spécialité de Cuisses-dame — Tailloles — Confiseries pâtisseries diverses. — Chocolats.

Chaque samedi dès 10 heures du soir, excellentes sèches

On porte à domicile — Téléphone 1364

Grande Maison de Tissus en tous genres

WIRTHLIN & Cie

Maison principale à ZURICH - Fondée en 1889

Succursale à NEUCHATEL, 6 Place des Halles

Spécialité de Blanc

Articles pour Trousseaux
et Trousseaux complets

Toiles de coton
Toiles de fil
Draps de lit confec-
tionnés
Linge de table
Linge de maison
Linge de toilette
Linge de cuisine
Lingerie pour dames
et enfants

Bazins blancs
Damassés blancs
Cretannes fleurettes
Limoges
Toiles pour matelas
Crins et laines
Tissus pour enfour-
rages
Plumes et Duvets

Rideaux
Mouchoirs
Couvertures de
laine
Couvre-pieds
Edredons
Dessus de lit
Descentes de lit
Tapis de table

Très grand choix de

Tissus de coton lavable

en blanc et en couleur

pour lingerie, robes, blouses, tabliers, chemises
pour hommes, costumes de garçonnets etc.

Demandez les collections

La New-York

COMPAGNIE D'ASSURANCE SUR LA VIE

Siège social : 349, Broadway, New-York
Darwin P. Kingsley, président

Assurances nouvelles régularisées en 1910

Fr. 814.492.065

Production la plus considérable qui ait été réalisée par
une seule compagnie dans le monde entier

Montant de l'actif admis : **3.305.795.309**

Montant des assurances régularisées en vigueur :

Fr. 10.571.590.158

o

Les dividendes attribués et payables aux
détenteurs de polices en 1911 s'élèvent
à Fr 47.215.769 contre Fr. 45.834,594
en 1910. C'est le chiffre de dividendes le
plus considérable qui ait jamais été
attribué par la Compagnie



Agents et domicile juridique pour le Canton de
Neuchâtel :

H. RIECKEL & C^o
BANQUIERS, à LA CHAUX-DE-FONDS

Crivelli & Cie

Saint-Imier

Elaboration de projets, Plans, Devis. Entreprise de bâtiments d'après mètre et à forfait. Travaux de canalisation, assainissement de maisons et bétonnage en tous genres. Fabrication de Planelles en ciment à dessin varié et uni. Exécution de Pierre factice, imitation granit pierre d'Haute-Rive, roc, etc. Vente de matériaux de construction. Tuyaux de fonte pour W. C., Catelles, Planelles de Sarreguemines. Installations sanitaires.

Conditions avantageuses.

Devis sur demande.

Fabrique Pécaut Frères

129-133 Rue Numa-Droz 129-133 Bureau au 135

La Chaux-de-Fonds

Inscrivez dans vos projets d'avenir l'achat d'un Négociants. Ayez de l'ordre et pour cela procurez-vous un



**Constructions
sur mesure
et en série**



Incombustible et inrochetable
Sécurité. Tranquillité

GRAND CHOIX
No 25 Téléphone No 25

Savon Pâte Neutra

Marcel CANELLA

La Chaux-de-Fonds

La vraie crème brillante, imperméable pour tous genres de cuirs, marque **Albert**. — **Graisse** pour la chaussure, la vraie imperméable, marque **Marcel**. — *Cire à parquet jaune et blanche, Marque Hans.*

Papiers peints

Grand assortiment riche et ordinaire
 Linerusta - Walton - Tekko - Salubra
 Couleurs, Vernis en Gros et Détail - Prix avantageux

DELVECCHIO Frères

Rue Jaquet Droz 39 - LA CHAUX-DE-FONDS - Téléphone 131

Tableaux et Glaces

Encadrements et Reliure

Gravure -- Statues

Guéridons

G. DINTHEER-GUSSET
 Rue de la Balance 6 - LA CHAUX-DE-FONDS

Maroquinerie

PAPETERIES - ALBUMS

Fleurs artificielles - Vases pour fleurs

Grand Choix de Cartes Postales

Épicerie Lina MOSER

71, Rue du Temple Allemand, 71

LA CHAUX-DE-FONDS

Épicerie fine. — Conserves. — Chocolats

Vins — Bière — Limonade et Sirops

Brosserie et Mercerie

Excellente charcuterie de campagne

Prix modérés.

On porte à domicile.

Produits d'Italie

Raisins de Malaga — Vin de Malaga — Fruits — Comestibles

Conserves en tous genres — Huile d'Olive pure

Salami de Milano

R. MESTRE

Rue de la Concorde 8 et 10

La Chaux-de-Fonds

Commerce de Vins

Téléphone 14.52

Téléphone 14.52

MAISON FONDÉE EN 1796

Vins fins de Neuchâtel



Samuel Châtenay

Propriétaire à Neuchâtel

Sept Médailles d'Or et d'Argent
Expositions universelles, internationales et nationales

Grand Prix collectif Neuchâtelois
à l'Exposition Universelle de Paris 1900

Dépôt à PARIS: J. Werth, 41 Rue des Petits Champs.

Dépôt à LONDRES: J. & R. Mc. Cracken, 10 Bush Lane, Cannon Street E.C.

Dépôt à New-York: Cusenier Company, 400-402, West 23 rd Street.

DYNAMITE NOBEL S. A.

ISLETEN (Uri)

1res Qualités de DYNAMITE



Explosif de sûreté „TELSITE“

Qualité A pour carrières, fouilles, etc.

Gélatine Telsite, incongelable, remplace la dynamite ordinaire

REPRÉSENTANT POUR LA SUISSE ROMANDE

BETRIX & Cie, Neuchâtel

Houilles - Fers et Métaux - Fournitures pour Entrepreneurs

Henri Robert

Téléphone

Architecte

Téléphone

Successeur de Fritz Robert. Architecte

Bureau rue Jacob Brandt 128 — La Chaux-de-Fonds

*Projets, Plans et Devis. Direction et surveillance de travaux. Expertises.
Vente de Sols à bâtir. — Représentant de la fabrique de produits en
ciment A. Manzoni & Cie.*

Tapisserie - Décoration

Marcel Jacot

Rue de la Serre 3 — La Chaux-de-Fonds

Literie — Meubles tous styles — Rideaux — Stores

Membres du Syndicat des
encaveurs Neuchâtelois
Grand prix Paris 1900

Spécialités : Vins de Neuchâtel en fûts et en
bouteilles.
Vins vaudois et valaisans

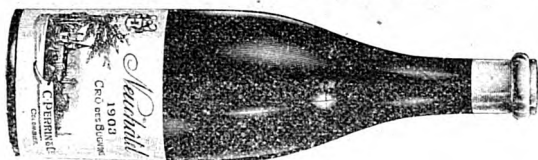

Beaujolais — Bourgogne — Bordeaux

C. Perrin & Cie
Colombier (Neuchâtel)

Maison fondée en 1875

Fruits - Primeurs - Légumes

Gros et Détail

Boillereaux Fils

La Chaux-de-Fonds

et St-Imier, rue des Marronniers 58

Entreprise générale du Bâtiment

Constructions

Réparations

Transformations

Maçonneries et Béton armé

Canalisations

Creusages

Terrassements

A. Nottaris

Rue du Nord 68

Téléphone 523

La Chaux-de-Fonds

MANUFACTURE ET COMMERCE DE

Pianos & Harmoniums

EUGENE BRUN

Facteur de Pianos

Brevets d'invention pour pianos pneumatiques électriques - pour cinématographes sans concurrence.

Vente, Location, Echange, Instruments choisis et garantis

Réparations et Accords

Prix modérés Travail soigné

Atelier des mieux outillés du canton pour réparations de pianos, de pianos pneumatiques, orchestrons et harmoniums

Magasin, Atelier et Domicile :

Rue du Tertre 20, NEUCHÂTEL



Entreprise Générale de Bâtiments Hans Biéri

Entrepreneur-Constructeur

111, rue de la Paix 111 à partir du 1^{er} Octobre rue Numa-Droz 153
Téléphone 805 **La Chaux-de-Fonds** Téléphone 805

Maçonnerie et Béton armé à forfaits

Réparations Transformations Devis

Magasin de Fruits et Légumes

Stand 6, La Chaux-de-Fonds

Pommes de terre — Oeufs — Citrons

Toujours bien assorti en Légumes frais

On porte à domicile.

Se recommande. Vve ELISA GREThER.

Entreprise de menuiserie

en tous genres

Charles Andréino

3, Crêt Perrelet, 3, **LE LOCLE**

Entreprise de bâtiments — Réparations en tous genres

Prix modérés

Louis POLO

77, Rue du Progrès, 77

LA CHAUX-DE-FONDS

POMMES DE TERRE

Fruits - Légumes - Primeurs

GROS

DÉTAIL

Ferblanterie en Bâtiment, Tolerie, Zinguerie, Plomberie

Louis Tanari

Atelier Ronde 18 - LA CHAUX-DE-FONDS

Fourneaux en Tole et Tuyaux — Caisses à cendres — Fabrication
de Couleuses — Bidons à lait.

Etamages et Réparations en tous genres

Installations d'eau — Robinetterie — Prix très modérés.

Charcuterie J. SAVOIE

67, Rue du Parc, 67

LA CHAUX-DE-FONDS

Tous les jours Saucisses à rôtir renommées

Pendant la saison tous les lundis soirs :

— **BOUDIN et SAUCISSE au FOIE allemande** —

Toujours bien assorti en porc frais, salé et fumé

Excellente saucisse à la viande et au foie

TÉLÉPHONE 888

— — — *Se recommande.*

A L'EURÉKA

16. Rue de la Balance. 16

LA CHAUX-DE-FONDS

Spécialités de :

Café, Thé, Chocolats
et Bonbons fins

— **Charcuterie fine** —

Dépôt des Produits Hygiéniques de Gland

Se recommande,

A. SCHLUNEGGER.

Hôtel Bellevue

A. CLERC, propriétaire, AUVERNIER:

Grandes salles pour sociétés. Repas de Noce, etc.

Restauration chaude et froide à toute heure

Spécialité de Bondelles — Cave renommée:

Terrasse couverte — Vue splendide sur le lac et les Alpes

Téléphone

Vins de Neuchâtel en gros

Téléphone:

VINS FINS ET ORDINAIRES

Bureau et Cave principale : Balance 17
LA CHAUX-DE-FONDS

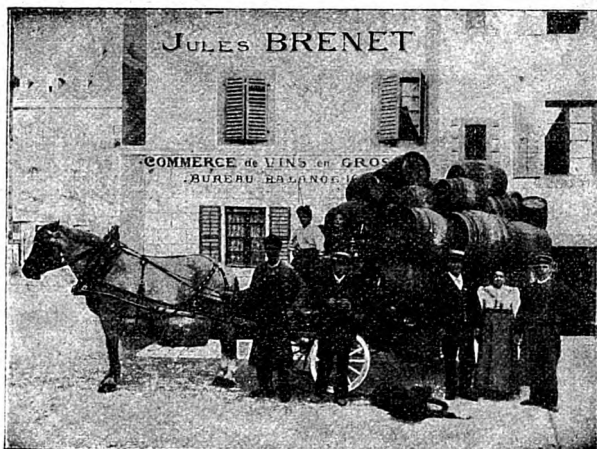

**CAVES : Balance 17, Pr.-Mars 10 a,
 Friz-Courvoisier 5, Collège 3.**

Bourgogne, Beaujolais, Macon, Arbois
SIROPS DIVERS



Graines

fourragères, potagères et de fleurs
choix d'élite

Spécialité de Graminées assorties pour Gazon
 et Prairies, selon la nature du terrain

OIGNONS A FLEURS de Hollande et autres

Engrais chimiques pour fleurs et légumes

Mastic pour greffer les arbres - Etiquettes en bois et en zinc

Tuteurs en toutes grandeurs et tous les articles se rattachant au commerce de graines

Gustave Hoch

11, Rue Neuve — LA CHAUX-DE-FONDS — Rue Neuve 11

Maison soumise au Contrôle fédéral des semences à Lausanne

Prix-courant gratis sur demande.

E. L. PAERLI & C^o

Lausanne — Bienne — Milan



Chauffage central

de tous les systèmes

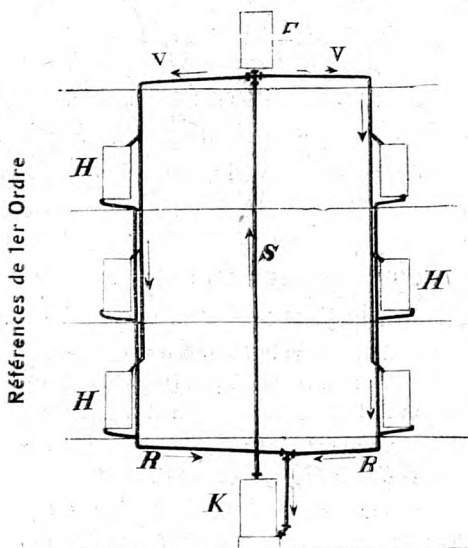

Références de 1er Ordre

Projets et Devis sur demande

Schéma d'une Installation de chauffage central

Installations sanitaires, Séchoirs, Ventilation, etc.
Eclairage à l'acétylène

Bureau technique

HAMBURG-AMERIKA LINIE

Service direct pour New-York

Ligne rapide de

Hambourg - Boulogne s. M. Southampton et Cherbourg

également de Gênes -- New-York

et de Anvers-Canada

SERVICE DIRECT POUR

l'Amérique Centrale - le Mexique - les Antilles
le Brésil et l'Amérique du Sud

*Service pour l'Afrique orientale, occidentale
et du sud*

Voyage autour du Monde

Voyages de Plaisance et de Repos en mer

Croisières dans la Méditerranée,
les Mers du Nord et aux Antilles

Excursions en Norvège, au Cap Nord et Spitzberg

Pour renseignements, passages et émigration s'adresser à

Edouard Hæussler

Place Numa-Droz

Téléphone 789

NEUCHÂTEL

Adres. télégr. Hapag

Louis Leuba

Rue Jaquet-Droz 12

Téléphone 8.72

La Chaux-de-Fonds

AGENCE GÉNÉRALE POUR LA SUISSE :

Eugène Bær, Lucerne

M. Baillod

4, Rue du Bassin 4, NEUCHÂTEL

Ferronnerie, Quincaillerie, Articles de ménage, etc.

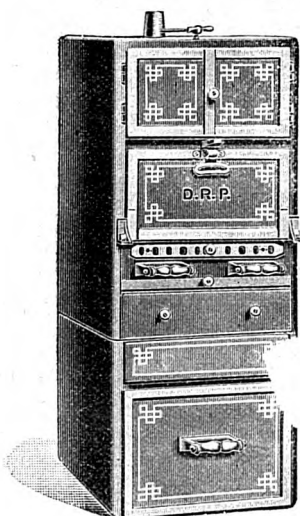

SPECIALITÉS

Fourneau de cuisine
à combustible „Grudé“

Brûle nuit et jour pour
18 à 20 cts, par 24 heures

Propreté et cuisson parfaite

Pas de fumée ; pas d'odeur

Certificats à disposition

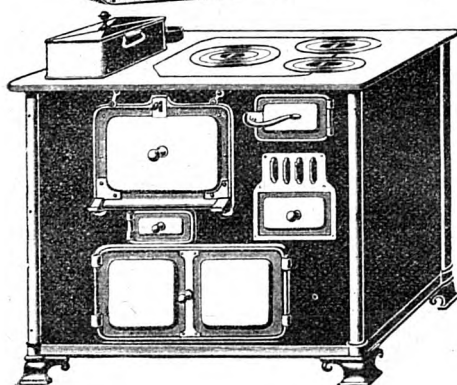

Fourneaux de cuisine
à bois, tourbe ou houille
en modèles pratique et
prix avantageux

Grand choix

Cuisinières

à gaz, à pétrole et gaz de
pétrole, Esprit de vin etc.

Ustensiles de Ménage



LA SUISSE

Compagnie d'assurance sur
la vie et contre les accidents

LAUSANNE

□□□

Assurances d'après toutes les combinaisons

□□□

ASSURANCE SUR LA VIE

Combinée avec l'assurance contre les accidents

==== Rentes Viagères ====

Pour tous renseignements s'adresser à l'agent général

Emile Schweingruber

==== Fabrique de Spiraux, St-Imier ====

Hôtel de la **COURONNE**

Chambres confortables
Restauration
à
toute heure
Service prompt et soigné
Table d'Hôte

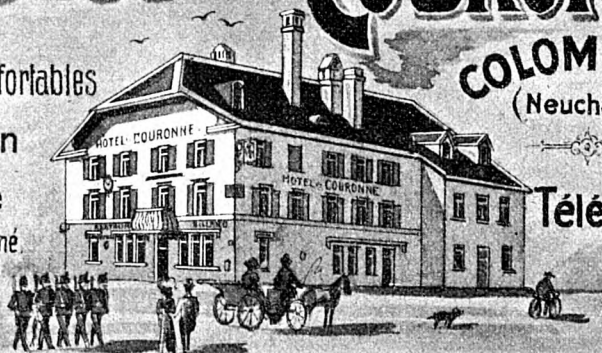

COLOMBIER
(Neuchâtel)

Téléphone
Billard

CHEVAUX & VOITURES à LOUER

Aug. **JACOT-PORRET** Propriét.

M. L. S.

TERRASSE

TERRASSE

La fabrique de Draps A. Schild, Berne

Environ 100 ouvriers — Fondée en 1886.

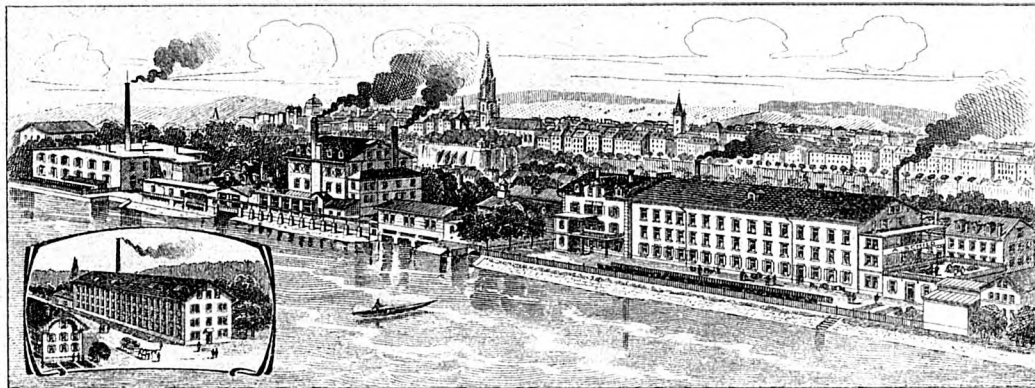

Installations modernes.

manufacture les effets de laine tricotés ou tissés et fournit des étoffes solides pour hommes, dames et jeunes gens. — Demandez tarifs et échantillons.

NB. La fabrique n'expédie que des draps manufacturés dans ses établissements. Elle possède des machines spéciales pour préparer les effets de laine.

Sociétés de La Chaux-de-Fonds

Cercles

Cercle Montagnard.

Président : Franel Jean Paix 87.
Caissier : Ch. Balavoine, rue
du Nord 89.

Cercle du Sapin.

Président : Alfred Benoît, den-
tiste, Balance 2.
Caissier : H. Hausherr, Tuile-
ries 42.

Volkverein.

Président : Scheurer, Tréd.,
Combe-Grieurin 41.
Caissier : S. Brunner, Stand 12.

Loge maçonnique.

Président : H. Waegeli, Nord
115.
Caissier : Kreutter-Bourquin,
U., Jaq.-Droz 32.

Cercle de l'Union.

Président : Kocher, Jean, Léop.
Robert 20.
Caissier : F. Neeser, Temple-
Allemand 83.

Cercle Français.

Président : Barbier, Pierre, Jar-
dinets 5.

Cercle Tessinois.

Président : J. Piffareti-Tissot,
Puits 27.
Caissier : Aug. Ponti, Aex.-M.-
Piaget 69a.

Cercle ouvrier.

Président : Kocher, Chs, Numa
Droz 90.
Caissier : Varrin, Auguste,
Nord 50.

Cercle abstinent, Serre 38.

Président : Alcide Tissot, Va
lanvron 6.
Caissier : Js Höchner, Serre 38.

Sociétés de chant

La Concordia.

Président : Eigenheer, Albert
Numa-Droz 7.
Caissier : Sutter, Fritz, Tourel
les 37.

Chœur mixte de la Croix-Bleue

Président : Reutter, Fritz, rue
du Parc 104.
Caissier : Emile von Känel,
Numa-Droz 143.

Chœur mixte de la Croix-Bleue allemande.

Président : Fritz, Scheurer, N.-
Droz 156.

Chœur mixte de l'Eglise nationale.

Président : Maire, Ern., Belle-Vue 19.

Caissière : Fischer, Jeanne, N.-Droz 53.

Chœur mixte de l'Eglise indépendante.

Président : Brandt Charles, Charrière 22.

Caissier : Roller Max, Doubs 75.

Chœur mixte catholique rom.

Président : A. Cottier, curé, Doubs 47.

Caissier : Arth. Panissod, Charrière 46.

Chœur mixte catholique nation.

Président : Aubry Julien, Chapelle 5.

Caissier : Büttikofer, Paul, Commerce 123bis.

Chorale du Cercle catholique ouvrier.

La Cécilienne.

Président : Lanfranchi Joseph, Numa-Droz 49.

Caissier : Ali Bernard, Moulins 3.

Chorale l'«Avenir» du Cercle Ouvrier.

Président : Boillat, Ed., Puits 8
Caissier : Houriet, Julien, Signal 10.

Groupe Lyrique.

Président : Arn. Jacot-Paratte, Progrès 49.

Caissier : Martin Emile, Dal-Jeanrichard 7.

Grutli-Männerchor.

Président : Witz Emile Progrès 127.

Caissier : Stutzmann, Rod., Combe Grieurin 35.

Damen Chor.

Présidente : Mme Siegrist, Tête-de-Rang 33.

Caissière : Mlle Mina Jetter, Serre 11bis.

L'Echo de la Montagne.

Président : Grieshaber, Henri Promenade 14.

Le Frohsinn.

Président : Haecker, Ad., Parc 110.

Caissier : J.-J. Kreutter, Léopold-Robert 19.

L'Helvétia.

Président : Georges Debrot, Progrès 137.

Caissier : Ed. Chopard, Numa-Droz 100.

La Pensée.

Président : Forster, John, Doubs 153.

Caissier : Humbert, Numa-Droz 129.

L'Orphéon.

Président : Dreyer, Louis, Serre 2.

Caissier : Henri Descombes, Jaquet-Droz 39.

L'Union Chorale.

Président : Albert Calame,
Parc 67.
Caissier : Stucky, Ach., Pro-
grès 57.

Sociétés de musiques

Société de Musique.

Président : H. Wægeli, Nord
115.
Caissier : Ls Droz, Banque Fé-
dérale.

Société de musique

« Les Armes-Réunies ».

Président : Louis Ries, Léop.-
Robert 24a.
Caissier : Schwab, Gérald,
Al.-Marie-Piaget 73 a.

Harmonie Tessinoise.

Président : Bobbia, Georges,
Pont 36.
Caissier : Boni, Alph., Prem.-
Mars 12 b.

La Lyre.

Président : Henri Chervet, fils
Collège 7.
Caissier : Stucki, Ed., Progrès
88.

L'Avenir des Eplatures.

Président : Vital Matthey, L.-
Robert 100.
Caissier : Duvoisin, John, Pass.
du Centre 6.

Philharmonique italienne.

Président : Sattiva, Benoit,
Jaq.-Droz 22.

La Persévérante.

Président : Grosvernier, Em.,
Nord 161.
Caissier : Crevoisier, Alfred,
Parc 35.

Fanfare de la Croix-Bleue.

Président : Buhler, Georges,
Serre 56.
Caissier : Roth, Fritz, Stav-
Mollondin 6.

Orchestre de la Croix-Bleue
« Le Bluet »

Présidente : Mlle V. Hugoniot,
Serre 6.
Caissière : Mlle C. Muzger,
Numa-Droz 9.

Fanfare des Chemineaux
« Echo du Jura ».

Président : Jean Duruz, Com-
merce 127.
Caissier : Schneider Gottl., N.-
Droz 165.

Fanfare salutiste.

Armée du Salut, N.-Droz 102.

Fanfares d. Trompes de chasse
« Le Cor » :

Président : Jules Neukomm,
Jaquet-Droz 45.

Orchestre l'Odéon.

Président : Gogler, Alph.,
Parc 9 ter.
Caissier : Favre-Bulle, Adr.,
Temple-Allemand 81.

L'Ondina.

Président : J. Varetto, Granges
14.

Zither-Club.

Présidente : Rosa Kaufmann,
Collège 22.
Directeur : Mlle Alice Perre-
gaux, Paix 65.

Sociétés théâtrales

L'Aubépine.

Président : Piffaretti-Emery,
E., Grenges 12.
Caissier : Piffaretti, Ch.,
Puits 27.

Eglantine.

Président : Colliot, A., Léop.-
Robert 142.

Floria.

Président : Edm. Godon,
Pass. Gibraltar 2 bis.
Caissier : Alb. von Kaenel,
Crêt 8.

L'Herbier.

Président : Jetter Chs, Serre 13.
Caissier : Junod, Jâmes,
Serre 32.

Jeunesse Israélite.

Président : Picard, Edm., Léo-
pold-Robert 35.
Caissier : Blum-Schwob,
Numa-Droz 152.

Sociétés sportives

Beau-Rivage (Soc. Nautique)

Président : Aug. Tissot Doubs
153.
Caissier : Ch. Kocher Numa-
Droz 90.

Bobsleighs-Club.

Président : Lippetz Charles,
Commerce 5.
Caissier : Liebmann G., Da-
niel JeanRichard 39.

Club Alpin Suisse.

Président : Th. Payot, Serre 65.
Caissier : Muller Louis, Dd-
Pierre-Bourquin 1.

Club jurassien.

Président : R. Steiner, Crétêts
71.

Club athlétique.

Président : Nicolet Marc, Parc
84.
Caissier : Heiniger, Charles,
Collège 52.

Foot-Ball-Club

La Chaux-de-Fonds

Président : Leuthold, Charles,
Crêt 14.
Caissier : Jacot, Alfred, Gre-
nier 39.



SWISS CHAMPAGNE

Vins mousseux
DE NEUVILLE & C^{IE}

COLOMBIER (Suisse)

Foot-Ball-Club Etoile.

Président: Sommer, Ch., Jaquet-Droz 60.

Caissier: H. Etzensberger, Nord 39.

La Libellule (Soc. Nautique)

Président: Zumstein, Arnold, Doubs 7.

Caissier: Léon Breguet, Dd-P.-Bourquin 11.

Société de cavalerie.

Président: Vuille Charles, Alb., Serre 15.

Caissier: Vuille Henri-Alb., Manège 14.

Société du Manège.

Président: Ch.-Alb. Vuille, Serre 15.

Caissier: Ed. Reutter fils, L.-Robert 10.

Société de Pouillerel.

Président: Ch. Nuding, Aux Arbres.

Caissier: Ch. Lippetz, Commerce 5.

Ski-Club.

Président: William, Hirschy, Nord 161.

Caissier: Alfred Eckert, Rocher 2.

Vélo-Club.

Président: Colliot, Louis, Puits 15.

Caissier: Léop. Sengstag fils, Terreaux 12.

Vélo-Club Cosmos.

Président: Perrenoud Paul, Promenade 1.

Caissier: Stauffer Albert, Chemin de fer 5.

Vélo-Club (Francs-Coureurs).

Président: Aeschlimann, Fritz, Moulins 12.

Caissier: Roy Marcel, Soleil 7.

Vélo-Club (Jurassien).

Président: Charles Mathez, Numa-Droz 2.

Caissier: Zéphirin, Favre,

Vélo-Club Montagnard.

Président: Matthey Oswald, Boucherie 16.

Caissier: Matthey Alix, Paix 76.

Vélo-Club Cyclophile.

Président: Fritz Huguenin, Léopold-Robert 142.

Caissier: Henri Boillat, Fleurs 32.

Sociétés de tir**Landwehr.**

Président: Ed. Perret, Nord 119.

Caissier: Dubois, John, Collège 31.

Aux Armes de guerre.

Président: Albert Wolf, Parc 94.

Caissier: Stauss, Alb. Indust 24.

**Contingent fédéral des carabini-
niers.**

Président : Arnold Méroz
Paix 45.
Caissier : Patthey, John, Numa-
Droz 92.

Le Grütli.

Président : Röthlisberg Gottf.,
Premier-Mars 7.
Caissier : Winzeler Charles,
Valanvron 6.

Aiguillon.

Président : Charles Brunner,
Ph.-Hri-Matthey 21.
Caissier : Henri Jeanneret.
Numa-Droz 172.

En Avant.

Président : Alb. Tripet, Temp.-
Allemand 81a.
Caissier : de Piétro, Ph., Léop.
Robert 70a.

L'Helvétie.

Président : Jean Heiniger,
Cure 6.
Caissier : Louis Tordion, Numa-
Droz 47.

Les Armes-Réunies.

Président : Ariste Robert, T.-
Allemand 33.
Caissier, Hri Mercezat, Léop.-
Robert 88.

Les Amis du Guidon.

Président : Liechti, Christian,
Numa-Droz 82.
Caissier : Dumont, Louis,
Commerce 129.

Le Progrès.

Président : Charles Hugli,
Chapelle 4.
Caissier : Charles Voumard,
Chapelle 11.

Officiers (Sect. de Tir).

Président : Louis Pécaut, Numa
Droz 155.
Caissier, Camille Flotron,
Doubs 51.

Sous officiers.

Président : Léon Bech, Place-
Neuve 8.
Caissier : Ed. Jeanneret, rue du
Doubs 51.

Société d'Artillerie.

Président : Schœpf Ed., Parc
29.

Société de Cavalerie.

Président : A. Junod, Prome-
nade 5.
Caissier : Henri Gogier Parc
9ter.

Les Vengeurs.

Président : Inauen, Ant., Jaq.-
Droz 11.
Caissier : Ad. Eimann, Nord
147.

L'Union.

Président : Arn. Zingg Dd-Pre-
Bourquin 19.
Caissier : Louis Allenbach,
Numa-Droz 16.

La Montagnarde.

Président : Henrioud, Gust.,
Greffe de Paix.
Caissier : Wuithier, Georges,
Commerce 121.

Armes de Guerre (La Sagne).

Président: A. Perrenoud.
Caissier: O. Racine.

Armes de Guerre (Eplatures).

Président: Chs Lœrtscher,
Crêt-du-Loche.
Caissier: W^m Ferrat, Léopold-
Robert 144.

Espérance (Les Planchettes).

Président: Emile Fatton.
Caissier: Emile Sanoz.

Commissaires de tir pour le
district de La Ch.-de-Fonds.
Franz Wilhelm, Camille Flo-
tron, Chs, Laubscher.

Sociétés de gymnastique et d'Escrime

L'Abeille.

Président: Armand Perrelet,
Crêtets 77.
Caissier: Ernest Mathys,
Parc 98.

L'Ancienne.

Président: Gges Matile, Ronde
3.
Caissier: Louis Mayer, Nord
155.

Hommes.

Président: Louis Maire, Léop.-
Robert 46.
Caissier: Muller Léon, Parc
54.

**L'Union des Sections de Gym-
nastique locale.**

Président: Paul Boss, Place-
Neuve 4.
Caissier: Louis Froidevaux,
Serre 81.

Société d'escrime.

Président: Braunschweig A.,
Serre 22.

Club de l'Escrime.

Président: Henri Robert, Parc
47.
Caissier: Buffat Henri, N.-
Droz 84.

Sociétés militaires

Société des officiers.

Comité local :
Président: Major Sunier,
Progrès 127.
Caissier: 1^{er} lieut. Humbert,
Doubs 87.

Société des sous-officiers.

Président: Léon Bech, Place-
Neuve 8.
Caissier: Albert Jacot, Jardi-
nets 9.

Sociétés de bienfaisance, mutuelles, etc.

**Amis des malades (diacones-
ses visitantes).**

Président: Jâmes Courvoisier,
Loge 11.
Caissière: Mme Weber-Hum-
bert, Concorde 5.

Amis des pauvres.

Président : Aug. Jaquet, not.,
Pl. Neuve 12.

Amies de la jeune fille.

Président : Lamazure, Mlle,
Hôtel-de-Ville 9.
Caissière : Mlle Berthe Jeanne-
ret, Fr.-Courvoisier 9.

Asile de vieillards .

Commune.

Société des Samaritains.

Président : Alf. Røemer, Nord
75.
Caissière : Mlle B. Rausch, T.-
Allemand 15.

Arrivantes à la Gare.

Mme Jeanneret-Gøering, Jac.-
Brandt 8.

Assoc. mutuelle helvétique.

Président : Chs Huguenin,
Charrière 10.
Caissier : Ernest Lauber, Pro-
grès 11a.

Bienfaisante Israélite.

Président : Bloch, Mar., Jaq.-
Droz 41.
Caissier : Léon, Bloch, Ba-
lance 2.

Bienfais. Cercle Montagnard.
Président : Ele Brodbeck-Hu-
goniot, T.-Allem. 53.

Bienfais. Cercle du Sapin.

Président : C.-E Robert, Parc
75.
Caissier : C.-F. Redard, Serre
23.

Bonne-Œuvre.

Présidente : Mme Jeanrichard-
Nicolet, Chapelle 4.
Caissière : Mme Ali Bingguely
Nord 77.

Bonne-Œuvre Israélite.

Mme J. Braunschweig, Parc 24.

Courses scolaires et Classes-
gardiennes.

Président : Wasserfallen Ed.,
Tête-de-Rang 35.
Caissier : Paul Bühler, adminis-
trateur des Ecoles.

Colonies de Vacances.

Président : Dr Bourquin, Léo-
pold-Robert 35.
Caissier : L.-H. Courvoisier,
Pont 12.

Les Crèches.

Président : Aug. Jeanneret,
Jaquet-Droz 43.
Caissier : Vuille Henri, Ma-
nège 14.



“SWISS CHAMPAGNE,,

Vins mousseux
DE NEUVILLE & C^{IE}

COLOMBIER (Suisse)

Club de Courses : Le Chamois
Président : Paul Mercier Grenier 39b.
Caissier : Jacq. Charrière,
Parc 104.

Le Dispensaire.

Présidente : Mme Otto Graf,
Serre 11bis.

Le Dispensaire des Ecoles.

S'adresser à M. Paul Buhler,
administrateur des Ecoles,
Collège primaire.

Etablissement des jeunes filles.

Présidente : Mlle Lse Stebler,
Paix 27.

Orphelinat communal.

Président : Ch. Perret, Léop.-
Robert 9.

Fonds de secours garde communale.

Président : Ed. Tissot, directeur de police.

Fonds de secours des pompiers.

Président : Ed. Spætig, Major
du bataillon.

Hôpital.

Président : P. W. Jeanneret, directeur des finances communales.

La Famille.

Présid. : M^{me} Robert-Nicoud,
Al.-M.-Piaget 7.

La Fribourgeoise, société de secours mutuels.

Président : Emile Fasnacht,
Nord 155.
Caissier : Jacques Charrière,
Parc 104.

La Glaneuse.

Président : Chs Nuding, Aux
Arbres.
Caissier : R. Goetschmann,
Doubs 83.

Le Lierre.

Présidente : Mme Bolliger,
Fleurs 24.
Caissière : Mme A. Kunz-Guyot
Puits 17.

Ligue patriotique suisse contre l'alcoolisme, sect. Chaux-de-Fonds.

Président : Paul Borel, Cure 9.
Caissier : Raoul Steiner, Crêtêt
71.

L'Ouvrière et Droit de l'Orphelin.

Présidente : Mme Loichat, Général-Dufour 20.
Caissière des Orphelins : Mme
Graber, Rocher 7.
Caissière de l'Ouvrière : Mme
Laure Wuilleumier, Nord 17.

La Prévoyante en cas de maladie.

Président : Ed. Luthy r. du
Doubs 5.
Caissier : Perrin Georges, N.-
Droz 12.

Schaffhousoise mutuelle,

Président : Lemp Jean, Numa-Droz 23.
 Caissier : Alfred Bichsel,
 Serre 4.

Mutuelle des graveurs et guillocheurs.

Président : H. Aubée, Doubs 71.
 Caissier : Armand Hertig, Tournelles 25.

Mutuelle des ouvriers faiseurs de ressorts.

Président : Ernest Honsberger, Progrès 105.
 Caissier : Osc. Botteron, Doubs 141.

Mutuelle Tessinoise.

Président : Constantin Pianca, Envers 14.
 Caissier : Aug. Ponti, Al.-M.-Piaget 69a.

Caisse de réassurance en cas de maladie.

Président : Samuel Mæder, Parc 81.
 Caissier : Georges Hertig, N.-Droz 51.

Société mutuelle du Syndicat des Ouvriers Horloger.

Président : Henri Descombes, Jaquet-Droz 39.
 Caissier : Léon Sandoz, Doubs 129.

Philanthropique l'Union.

Président : Jean Kocher, Léop.-Robert 20.

Société de secours « La Mutuelle ».

Président : G. Henrioud, Hôtel Judiciaire ou Retraite 4.
 Caissier : Pictet, Ch., Nord 54.

Société de secours le Progrès.

Président : R. Bohner, Pont II.
 Caissier : Henri Schelling, Grenier 39d.

Philanthropique des ouvriers monteurs de boîtes or.

Président : Paul Matthey, Buissons 19.
 Caissier : Chs Girard, Buiss. 15.

Société mutuelle mixte Croix-Bleue.

Président : M. Graupmann, Nord 52.
 Caissier : Nicolet, Jules, Nord 52

Société de secours mutuels la Vaudoise.

Président : Charles Perdrix, A.-M.-Piaget 69.
 Caissier : Marillier, Louis, Côte 16

Soupes scolaires.

Président : Albert Schneider, Fritz-Courvoisier 3.
 Caissier : Louis Leuba, Jaquet-Droz 12.

Société française mutuelle.

Président : Charles Gury, N.-Droz 39.
 Caissier : Albert Cuénot, Parc 74.

Société fraternelle de prévoyance.

Président : O. Lambelet, Al.-M.-Piaget 19.

Caissier : Constant Chollet, Doubs 113.

Soc. de secours la Paternelle. Mutuels aux orphelins.

Président : Henri Bühler, Numa-Droz 31.

Caissier : L. Favre-Bulle, N.-Droz 80.

La Solidarité, caisse mutuelle d'indemnités en cas de maladies et d'accidents.

Président : Ls Muller, Numa-Droz 1.

Caissier : A. Châtelain, Numa-Droz 91.

Caisse de secours en cas de maladie des horlogers allemands.

Président : Th. Fehrenbach, Parc 18.

Caissier : W. Moritz, Léopold-Robert 15.

Société de secours mutuels des ouvriers faiseurs de cadrans.

Président : Albert Perregaux, Doubs 115.

Caissier : L. Dellenbach, Charrière 29.

Société mutuelle italienne de secours.

Président : Paul Baltera, Parc 80.

Caissier : Nicolas Sartori, Parc 88.

Sociétés diverses

Société d'embellissement.

Président : Ch. Fuog-Wägeli, r. Hôtel-de-Ville 6.

Caissier : C.-E. Gallandre, Parc 13.

Sté d'agriculture du district.

Président : Chs Vielle, Fritz-Courvoisier 29a.

Caissier : Ges Dubois, Fritz-Courvoisier 2.

Société d'Apiculture.

Président : Paul Grandjean, Orlinat communal.

Caissier : Ulysse Jaggi, Arbres 39.

Ligue de la Paix.

Président : Dr H. Mœnner, Place Neuve 6.

Caissier : E. Sauser, Parc 76.

Groupe Espérantiste.

Président : Jules Wolf, Parc 130.

Caissière : Mlle Grieshaber, Doubs 93.

L'Espoir, société d'abstinence pour la jeunesse.

Présidente : Mlle Fanny Duccommun, Nord 65.

Caissière : Mlle C. Metzger, N.-Droz 9.

Société des Amis des arts.

Président : Ed. Perrochet, Léopold-Robert 31.

Caissier : Alfred Guyot, Paix 43.

Société des Amis du théâtre.

Président : Arm. Picard, Nord
114.

Caissier : Raymond, Constant.

Société du Théâtre.

Président : Ed. Perrochet,

Léopold-Robert 31.

Caissier : Henri Grandjean,

Léopold-Robert 76.

Société des Conférences.

Président : Alb. Matthias, N.-
Droz 82.Caissier : Henri Dreyfuss, fab.
Invicta.

Société des Jurassiens bernois.

Président : A., Munger, En-
vers 32Caissier : Vuille, Alcide, Crêt
31.Groupe littéraire de la Croix-
Bleue.Président : Emile Perrenoud,
Numa-Droz 5.Directeur : Armand Barbier,
Doubs 63.Société Suisse des Commer-
çants.Président : John Bertrand,
Serre 6.Caissier : Albert Stauss, indus-
trie 24.

La libre-pensée.

Président : Chs Eberhardt,
Commerce 129.Caissier : André Ducommun,
Numa-Droz 89.

La Jurassienne.

Président : Hermann Wyss,
Industrie 12.Caissier : Albert Jeanmonod,
Parc 104.

La Bernoise.

Président : Sam. Mæder, Parc
81.Caissier : Fritz Zysset, Rocher
21.La Croix-Bleue (Société im-
mobilière).Président du Conseil d'admi-
nistration : M. Paul Borel,
pasteur, Cure 9.Préposé à la location des
salles : M. Arnold Châtelain,
Temple-Allemand 79.

Société d'ornithologie.

Président : Georges-Alb. Vuille-
Doubs 67.Caissier : Fritz Dellenbach,
Progrès 20.

Société d'Horticulture.

Président : Henri Hofmann,
Jaquet-Droz 41.Caissier : Henri Rieckel, L.-
Robert 18.

Photo Club.

Président : Eugène Buffat, Nu-
ma-Droz 84.Caissier : Chs Perrochet, Parc
48.

Société sténographique.

Président : P. Lemrich,
Aurore 7.Caissier : Georges Huguenin,
Moulins 5.

Société suisse de tempérance
la Croix-Bleue.

Président : Emile Graupmann,
Nord 52.

Caissier : Fritz Witschi,
Nord 39.

Société suisse de tempérance
la Croix-Bleue, branche alle-
mande.

Président : Johner Jean, N.-
Droz 2a.

Caissier : Rod. Scheidegger,
Numa-Droz 150.

Union chrétienne de Jeunes
gens.

Président : Georges Dubois,
Doubs 1.

Caissier : Jean-Ls. Derron
Crêt 20.

Société neuchâteloise de cré-
mation.

Président : Georges Leuba,
Parc 50.

Caissier : G. Douillot, Place
Neuve 10.

Syndicats professionnels et Sociétés diversés

Société des fabricants d'horlo-
gerie.

Présid. : A. Bourquin-Vuille,
Nord 75.

Caissier : A. Braunschweig,
Paix 153.

Société des fabricants de boîtes
de montres or.

Président : J. Guillod-Gaillard,
Doubs 83.

Syndicat des boîtiers or.

Président : Arnold Grosvernier,
Nord 153.

Caissier : Charles Berg, Prem.-
Août 1.

F. O. J. H.

Groupe des faiseurs de cadrans

Président : Jules Amez Droz,
Buissons 9.

F. O. J. H.

Groupe des ouvriers horlogers.

Administrateur : Alfred Ray,
Serre 43.

Ferblantiers.

Président : Wilh. Kübler, Al.-
M.-Piaget 67.

Caissier : Ernest Robert, Char-
rière 31.

Syndicat des graveurs et guil-
locheurs.

Président : Bersot, John, Serre
25.

Caissier : Rod. Kæmpf, Parc 84

F. O. J. H.

Groupe des faiseurs de secrets.

Président : Charles Droz, Fr.-
Courvoisier 38.

Caissier : Armand Bolliger,
Eplatures jeunes 4.

Gainiers et relieurs.

Président : Fritz Bachmann,
Nord 170.

Caissier : Paul Garnache, Nord
43.

Fédération des Termineurs de la boîte.

Président : William Landry, Bienne.

Employé de bureaux et commerce.

Président : René Emery, Puits 20.

Employés de la commune.

Président : Christian Brunner,
Caissier : Fritz Kocher, Fritz-Courvoisier 29a.

Lithographes.

Président : Charles Schade, Terreaux 18.

Société de prévoyance des ouvriers horlogers.

Président : Louis Maire, Léop.-Robert 46.
Caissier : Philémon Jacot, Paix 45.

Association des Intérêts généraux du commerce.

Administrateur : Jules Beljean, Léop.-Robert 13bis.

Soc. des Intérêts immobiliers.

Président : Alphonse Blanc, notaire, L.-Robert 41.
Secrétaire-Caissier : Louis Leuba, Jaquet-Droz 12.

Société des Agents des trains.

Président : Alph. Clemmer, Buissons 23.

Société suisse des fonctionnaires postaux.

Président : Charles Tilenbard, Temple-Allemand 80.

Syndicat des fabricants suisses de montres or.

Président : C. Girard-Gallet.
Secrétariat : Rue L.-Rob. 32.

Société suisse des employés des postes, télégraphes et douanes.

Président : Philippe Girard, Crossettes.

Union ouvrière.

Président : Charles Schurch, Sorbiers 27.
Caissier : Fritz Bachmann, Nord 170.

Syndicat des typographes.

Président : Evard, Paul, Numa-Droz 4.
Caissier : Lœrtscher, Charles, Crêt-du-Loche.

Société des cafetiers.

Président : Alf. Zimmermann, Chârière 73.
Caissier : Rutti Charles, H.-de-Ville 57.

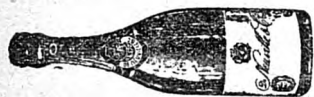

„SWISS CHAMPAGNE“

Vins mousseux
DE NEUVILLE & C^{IE}

COLOMBIER (Suisse)

Société cantonale neuchâteloise des cafetiers, hôteliers et restaurateurs.

Président : Jeanneret, Valangin

Société des patrons bouchers.

Administrateur : A. Beljean,
Léop.-Robert 13bis.

Société d. maîtres cordonniers.

Président : Berger-Girard, E.,
Rue Neuve 5.
Caissier : Georges Grom, N.-
Droz 39.

Société des ouvriers charpentiers.

Président : Jacob Schaub,
Progrès 4.

Société suisse des employés de chemins de fer.

Président : Staub Werner, L.
Robert 56a.
Caissier : Alcide Vuille, Crêt
31.

Société suisse des voyageurs de commerce, section Ch.-de-Fds.

Président : Eug. Uebersax,
Envers 35.
Caissier : André Robert, Promenade 4.

Union romande des voyageurs de commerce.

Président : Louis Tschumy,
Cure 6.

Caissier : Léon Gauthier, Paix
41.

Société des tailleurs.

Président : Wilh., Schrœderer,
r. Hôtel-de-Ville 17.
Caissier : Ernest, Scheidegger,
Daniel-JeanRichard 16.

Syndicat des ouvriers menuisiers.

Administration : Cercle Ouvrier, Rocher 7.
Président : Arthur Held, Ravin
11.
Caissier : Paul Boillat, A.-M.-
Piaget 63.

Syndicat des mécaniciens.

Président : Paul Tripet, Fritz-
Courvoisier 1.
Caissier : Edmond Perrin, Jaquet
Combe-Grieurin 33.

Société des entrepreneurs.

Président : Louis Haenggi, Cé-
lestin-Nicolet 2.
Caissier : Henri Clivio, Parc
114.



LISTE DES AGRICULTEURS

des environs de La Chaux-de-Fonds

classés par ordre alphabétique

- Allenbach, Jean, Sombaille 39.
Augsburger, Chs, Bulles 11.
Allenbach, Edouard, Bulles 29.
Amez-Droz, Louis, Bulles 50.
Amstutz, Jacob, Valanvron 20.
Allenbach, Jules, Reprises 1.
Allenbach, Jâmes, Petites-Crosettes 11.
André, Emile, Eplatures-Jaunes 91.
Augsburger, Emile, Eplatures-Grise 5.
Buhler, Ariste, Sombaille 2.
Bauer-Schneider, Elise, Sombaille 10.
Bögli, Jacob, Sombaille 41.
Bel, Emile, Sombaille 45.
Balmer, Ulysse, Sombaille 50.
Blanc, Paul, Bulles 25.
Barben, Jean, Valanvr. 21.
Barben, née Grossenbacher Maria, Crosettes 16.
Barbezat, Jules, Grandes-Crosettes 21.
Barben, Gottfr. Foulets 9.
Barben, Jean, Boinod 9.
Boss, Christian, Eplatures-Jaune 64.
Béguin, Jean, Eplat.-Jaunes 72.
Barben, Gottlieb, Eplatures-Grise 17.
Blaser, Charles, Grandes-Crosettes 32.
Calame, Paul, Bulles 7.
Calame, Alfred, Bulles 46.
Christen, Alfred, Valanvr. 2.
Calame, Charles-Eugène, Valanvron 28.
Chapatte, Paul, Valanvr. 31.
Colomb, Chs, Reprises 13.
Cattin, Emile, Bas-Mons. 16.
Christen, Jean, Reprises 5.
Christen, Gottlieb, Petites-Crosettes 12.
Challandes, Albert, Grandes-Crosettes 19.
Dubois, Louis, Les Foulets 11.
Droz, Ls, Eplatures-Jaune 37.
Droz, Fritz, Eplatures-Jaunes 45.
Droz, Henri, Eplatures-Grises 19.
Dubois, Philippe, Eplatures-Grises 20.
Eicher, Arnold, Bulles 18.
Egger, Edouard, Reprises 18.
Etienne, Ulysse, Petites-Crosettes 5.
Emmenegger, Onésime, Les Foulets 18.
Erni, Jean, Eplat.-Grises 18.
Fauser, Arnold-Gaspard, Foulets 14.
Frutschy, Abraham, Valanvron 29.
Geiser-Nussbaum, Elisabeth, Bulles 9.
Gertsch, Alb., Bulles 20.
Geiser, Samuel, Bulles 34.
Gutknecht, Alfred, Eplatures-Jaunes 57.
Gygi, Paul, Joux-Perret 22.
Gerber, Ulysse, Joux-Perret 32.
Gygi, Marc, Bas-Monsieur 3.
Glaser, Jules, Bas-Monsieur 9.
Gerber, Louis, Reprises 3.
Grau, Henri, Reprises 5.
Gagnebin, Chs, Reprises 14.

- Gerber, Albert, Petites-Crosettes 13.
 Graff, Ls, Ptes-Crosettes 18.
 Gertsch, Arnold, Petites Crosettes 34.
 Gerber, Paul, Grandes-Crosettes 9.
 Gygi, Charles, Grandes-Crosettes 31.
 Gerber, Christian, Grandes-Crosettes 32.
 Gerber, Jules, Grandes-Crosettes 32.
 Graf, Fritz, Grandes-Crosettes 33.
 Gnægi, Ernest, Grandes-Crosettes 42.
 Grossenbacher, Ed., Grand-Crosettes 44.
 Hirschy, Ls, Sombaille 40.
 Hugoniot, Zélim, Bulles 45.
 Huguenin, Paul, Bulles 55.
 Heger, Rod., Joux-Perret 6.
 Hugoniot, Ed., Joux-Perret 13.
 Hugli, Gottlieb, Joux-Perret 18.
 Hugli, Jacob, Joux-Perret 30.
 Huguenin, Bernard, Petites-Crosettes 42.
 Hirschy, Numa, Boinod 8.
 Hasler-Hirschy, Elis., Eplatures-Jaune 30.
 Hirschy-Luthi, Marianne Eplatures, section Jaune 68.
 Hirschi, Jean, Eplatures, section Jaune 122.
 Jeanmaire, Js, Sombaille 27.
 Imhoff, Hri, Sombaille 49.
 Jacot, Numa, Valanvron 6.
 Jacot, Célestin, Bulles 19.
 Jacot, Jâmes, Petites-Crosettes
 Jutzi, Fritz, Valanvron 41.
 Jeanmaire, Hri, Reprises 11.
 tes 15.
 Jacot, Léon, Petites-Cros 27.
 Jacot, Armand, Petites-Crosettes 28.
 Jacot, Jn-Ls, Gr.-Crosette. 22.
 Jeanmaire, Fritz, Boinod 5.
 Jacot, David, Bulles 22.
 Jacot, Justin, Eplatures, section Jaune 31.
 Jacot, Ls, Eplat., sec. Jaune 57.
 Jacot, Ami, Eplatures, section Jaune 110.
 Jeanmaire, Alb., Sombaille 27.
 Jeanneret, Bernard, Eplatures section Grise 23.
 Jacot, William, Eplatures, section Grise 26.
 Kernen, Ed., fils, Bulles 39.
 Kernen, Ed., Bulles 51.
 Kaufmann, Ele, Joux-Perret 20.
 Kaufmann, Jos., Joux-Perret 21.
 Kaufmann, Franz, Reprises 16.
 Kipfer, Christian, Côtes du Doubs 12.
 Kohler, Emile, Petites-Crosettes 31.
 Kohler, Eug., Grandes Crosettes 28.
 Kneuss, Pl, Gr. Crosette. 36.
 Krebs, Jacob, Gr. Crosette. 43.
 Kunz, Gasp., Eplature, section Jaune 32.
 Kernen, Louis, Eplatures, section Grise 7.
 Leuba, Numa, Sombaille 16.
 Leuba, Paul, Sombaille 18.
 Luthy, David, Bulles 1a.
 Liechti, Ed., Valanvron 7.
 Liechti, Christian, Valanvron 8.
 Liechti, Louis, Valanvron 24.
 Liechti, Louis, Joux-Perret 19.
 Luginbuhl, Jean, Bas-Monsieur 15.
 Leuba, Jules-Hri fils Petites-Crosettes 8.

- Leuba, Léon, Petites-Cros. 42.
 Lichti, Ls, fils, Valanvron 27.
 Leuba, Js-Hri, Pet. Crosettes 7.
 Luthy, Jacob, Pet. Crosett. 35.
 Lehmann, Jean, Foulets 15.
 Lehmann, David, Eplatures,
 section Jaune 13.
 Locher, Jean-Ls, Eplatures,
 section Jaune 121.
 Lehmann, Charles, Eplatures-
 Jaunes 86.
 Lehmann-Boss, Catherine,
 Eplatures, section Grise 12.
 Lehmann, Ul., Foulets 17.
 Maurer, Hri, Bulles 2.
 Montandon, Alex., Bas-Mon-
 sieur 1.
 Maurer, Louis, Petites Cros. 2.
 Maurer, Frédéric, Grandes
 Crosettes 15.
 Maurer, Louis, Grandes-Cro-
 settes 46.
 Mast, née Ramseyer, Elisabeth
 Grande-Crosette 50.
 Maurer, Emile, Boinod 12.
 Maurer, Fritz-Louis, Boinod 7.
 Maurer, Ulysse, Boinod 7.
 Maurer, Henri, Boinod 18.
 Matthey, Auguste, Eplatures-
 Jaune 50.
 Mischler, Jean, Eplatures, sec-
 tion Jaune 118.
 Mischler, Adolphe, Eplatures,
 Jaune 119.
 Nussbaum, Jean-Louis, Som-
 baille 42.
 Nicolet, Herm., Joux-Perret 29.
 Nussbaum, Christian, Joux-Per-
 ret 25.
 Nicolet, Phil., Joux-Perret 27.
 Nussbaum, Louis, Grandes-
 Crosettes 41.
 Nussbaum, Alexandre, Gran-
 des Crosettes 45.
 Nussbaum, Fritz, Eplatures-
 Jaune 112.
 Nussbaum—Hirschy, Adèle,
 Recorne 35.
 Nussbaum, Pierre, Eplatures-
 Jaune 115.
 Niggli, Fréd., Eplatures, sec-
 tion Grise 13.
 Oppliger, Hri-Ls, Bulles 37.
 Oberli, Ad., Joux-Perret 31.
 Oppliger, Hri, Petites Cros. 24.
 Oppliger, Gottlieb, Grandes
 Crosettes 24.
 Oppliger, Ulysse, Eplatures,
 section Jaune 23.
 Othenin-Girard, Marie, Epla-
 tures, section Grise 23.
 Perret, Paul, Bulles 24.
 Perret, née Gasser, Caroline,
 Eplatures-Jaune 27.
 Portmann, Eugène, Corvers 11.
 Parel, Edouard, Valanvron 39.
 Parel, Paul, Valanvron 40.
 Parel, Alexis, Joux-Perret 24.
 Perret, Alex., Bas-Monsieur 12.
 Parel, Edouard, Eplatures,
 section Jaune 92.
 Racine, Ali, Bulles 41.
 Rohrbach, Frédéric, Bulles 14.
 Rohrbach, Aug., Valanvron 4.
 Nicolet, Albert, Trembles 235.
 Nicolet, Charles, Roche-
 Rohrbach née Gertsch, Marie,
 Valanvron 14.
 Rohrbach, Alf., Valanvron 14.
 Robert-Tissot, André, Valan-
 vron 36.
 Robert-Tissot, Paul, Valanv. 44.
 Rohrbach, Ch., Joux-Perr. 30.
 Rais, Alf., Foulets 12.
 Rihs, Jean, Joux-Perret 29.
 Ritz, Jean, Grandes Croset-
 tes 38.
 Reichenbach, Fritz, Boinod 13.

- Robert, Aug., Eplatures, section Jaune 47.
 Robert, Ulysse, Eplatures, section Jaune 47.
 Roth, Christian, Eplature, section Jaune 50.
 Robert, Philippe, Eplat., section Grise 28.
 Robert, Henri, Eplatures, section Grise 15.
 Schlœppi, Gottf., Bulles 2.
 Schirmer, Wilhelm, Arbres 37.
 Schärren née Beyeler, Rosine, Bulles 4.
 Santschi, Jean, Bulles 10.
 Sommer, Jean, Bulles 12.
 Schlunegger, Pierre, Bulles 28.
 Sommer, Isaak, Valanvron 1.
 Schlunegger, Christ., Valanv. 3
 Stauffer, Léon, Eplatures Grises 25.
 Schupbach, Ele, Valanvron 35.
 Schupbach, Fréd., Valanv. 38.
 Schaffroth, Eug., Joux-Perr. 12
 Sandoz, Edouard-Henri, Bas-Monsieur 7.
 Sandoz, Ele, Bas-Monsieur 11.
 Simon, Alf., Bas-Monsieur 6.
 Stauffer, Christ., Bas-Mons. 23
 Sigrist, Ls, Reprises 7.
 Singele, Aug., Petites Cros. 10.
 Siegrist, Jean-Louis, fils, Foulets 7.
 Sauser, Adolphe, Eplatures, section Jaune 66.
 Stauffer, Jules, Eplatures-Jaunes 54.
 Taillard, Paul, Sombaille 44.
 Taillard, Alf., Sombaille 20.
 Tissot, Ulysse, Sombaille 23.
 Taillard, Jules, Sombaille 33.
 Tissot, Hri, Côtes-du-Doubs 2.
 Tissot, Ali, Bas-Monsieur 18.
 Thiébaud, Jules, Eplatures, section Jaune 98.
 Ummel, Ern., Bulles 16.
 Ummel, Ernest, Bulles 35.
 Ummel, Chs, Valanvron 43.
 Urfer, Fréd., Gr. Crosettes 39.
 Wyss, Ariste, Somb. 23.
 Wuilleumier, Hri, Sombaille 40
 Wutrich née Sommer, Anna-Bulles 31.
 Wasser née Rohrbach, Marie, Valanvron 11.
 Wyss, Alb., Bas-Monsieur 19.
 Von Allmen, Ls-A., Foulets 1.
 Wuilleumier, Jules, Eplatures, section Grise 21.
 Zumkehr, Jean, Eplatures, section Jaune 99.
 Kipfer, Christian, Quartier de la Recorne 35.

Liste des agriculteurs, Commune de la Sagne

- Aellen, Louis, S.-Eglise 153.
 Aellen, Jules-Alfred, Corbatière 171.
 Bucher, Jean, Marmoud 2.
 Boss, Guillaume, Cœucres 23
 Benoit, Louis-Adhémar, Cœucres 40.
 Boss, Charles, Crêt 73.
 Botteron, Charles-Arthur, Corbatière 165.

- Biéry ,Ls-Hri, Roulets 205.
 Bauer Gorges, Bénéciardes
 224.
 Bühler, Albert, Roche-Queune
 245.
 Béguin, Hri-Adolphe, Roche
 261.
 Dubois ,Jules-Ernest, Mar-
 moud 8.
 Ducommun ,Louis-Achille,
 Cœudres 29.
 Debrot ,Hri-Ern., Miéville 120
 Dubois, William, Bressels 229.
 Emmenegger ,Tell-Arnold,
 Cœudres 36.
 Grellet, Jâmes-Alexandre,
 Crêt 108.
 Guillaume-Gentil, Daniel, Cor-
 tière 174.
 Gerber, Hri-Ele, Crossettes 202
 Graff, Chs, Bressels 228.
 Hämmerly ,Chs, Abraham,
 Roulet 205.
 Huguenin, Alex., Marmoud 14
 Hirschy, Fritz, Roulets 208.
 Hirschy, Justin, Roulets 209.
 Houriet, Alfred-Ulysse, Bres-
 sels 228.
 Hügli ,Charles-Alfred, Trem-
 bles 238.
 Hirschy, Frédéric-Auguste,
 Roche-Queune 244.
 Jean-Petit-Matile, William,
 Cœudres 39.
 Jaquet ,Jules-Edouard, Crêt 97.
 JeanRichard ,Chs, Miéville 117
 Jaquet ,Camille, Miéville 127
 Jacot, Ernest-Auguste, Corba-
 tatière 183.
 JeanRichard, Vital, Bénéciar-
 des 225.
 JeanRichard, Alfred, Bénéciar-
 des 225.
 Kunzi ,Cécile, Vve ,Crêt 79.
 Kehrlî ,Arnold, Roche 255.
 Leuenberger Louis, Trembles
 232.
 Luginbühl, Fritz-Elie, Cœu-
 dres 37.
 Maire, Jules-Ele, Marmoud 3.
 Matile, Gges-Emile, Sagne-
 Eglise 140.
 Monnier ,Jules, Marmoud 101
 Matile, Fritz-Ele, Marmoud 13
 Montandon, Ls-Alb., Cœudres
 32.
 Matile ,Tell-Aimé, Crêt 96.
 Hatile, Joël-Henri, Miéville
 125.
 Maire William-Auguste, Sagne
 Eglise 156.
 Maire, Henri-Zélim, Sagne-
 Eglise 156.
 Matthey-Prévôt ,Ali, Corbatièr
 184.
 Matthey-Prévôt, Albert, Roche
 Queune 247.
 Matthey ,Paul-Edouard, Roche
 Queune 256.
 Nicolet-Félix, Emile-Ulysse,
 Corbatière 175.
 Nicolet, Alfred, Bénéciardes
 223.
 Oth.-Girard, Henri-Arthur,
 Trembles 234.
 Oppliger Fritz, Combe-Boudry
 219.
 Perret, Auguste, Marmoud, 1.
 Perret, Jules, Cœudres 27.
 Perret, Marc-Const., Crêt 91.
 Perrenoud ,Ulysse-Alt, Cœu-
 dres 30.
 Perrenoud ,Charles-Alfred,
 Village Coin 44.
 Perret, Gges-Camille, Coin 47.

A. Habermusch, Architecte, Temple-Allemand 111

- Perrenoud, Georges, Crêt 102.
 Perret, William, Miéville 115.
 Perret, Numa, Miéville 123.
 Perrenoud, Walt, Miéville 126.
 Perret, Alf., Sagne-Eglise 135.
 Perrenoud, Ls-Numa, Sagne-Eglise 143.
 Perronud, Vital-Emile, Sagne-Eglise 158.
 Perret, Charles-Hermann, Corbatière 176.
 Perret-Gentil, Etienne, Roche-Queune 254.
 Perrin Chs, Crêt 64.
 Portmann, Alfred, Corbat 200.
 Portmann, Paul, Crosettes 204.
 Robert, Jules-Alcide, Cœudres 34.
 Sandoz Charles-Jules, Marmoud 17.
 Sandoz, Eug.-Alf., Cœudres 38.
 Sandoz, William, Crêt 50.
 Sandoz, Emile, Miéville 111.
 Stauffer, Jean-Edouard, Miéville 122.
 Sandoz, Numa, Corbatière 192.
 Schwab, Jean, Roulets 213.
 Stampbach, Ali-Albert, Rembles 233.
 Tissot, Paul-Hri, Marmoud 7.
 Tissot, Louis, Cœudres 20.
 Thiébaud, Walt-Arthur, Cœudres 25.
 Tissot, Jacob-Henri, Crêt 88.
 Ummel, Elise, Vve, Combe-Boudry 221.
 Vuille, Henri, Marmoud 4.
 Vuille, Jules-Alf., Marmoud 5.
 Von Bergen, Bertha, Vve, Marmoud 11.
 Vuille, Numa-Ulysse, Crêt 55.
 Vuille, Numa, Crêt 64.
 Vuille, Paul-Aug., Crêt 70.
 Von Bergen, Georges-Aug., Crêt 76.
 Vuille, Emile, Loge 130.
 Vuille, Ali, Loge 132.
 Vuille, Louis-Aimé, Sagne-Eglise 157.
 Vuille, Numa, Sagne-Egl 136.
 Vuille, Emma, Sagne-Eglise 163.
 Vuille, Alf.-Ulysse, Corbatière 166.
 Vuille, Jules-Aug., Corbatière 166.
 Vuille, Joël, Corbatière 172.
 Vuille-Bille, Georges-Albert, Roulets 14.
 Vuille-Bille, Fritz-Henri, Bout du Communal 197.
 Vuilleumier Ern., Roulets 211.
 Wetzl, Charles, Roulets 216.
 Vermot, Zélim, Vve, L'Ordon 240.
 Wenger, Fritz, Entre-deux-Monts 246.
 Wutrich, Christian, Roche-Queune 248.
 Von Känel, Johann, Roche-Queune 250.
 Wenger, Chs, Roche-Queune 255. †
 Widmer, Paul, Roche 260.
 Zahnd, Jean, Corbatière 187.



Vins mousseux
DE NEUVILLE & C^{IE}
 COLOMBIER (Suisse)

Commune des Planchettes

- Augsburger, Gges, Nérade 64.
 Arnoux, Léon, Plaines 81
 Brandt dit Grieurin, Faul-Arnold, La Salomé 15.
 Bernard, Paul-Arn., La Salomé 17.
 Brugger, Jules-Alf., Dazenet 42.
 Bell, Chs-Elie, Dazenet 52.
 Barbezat, Paul-Emile Dazenet 61.
 Brugger, Chs, Plaines 72.
 Bell, Paul-Joseph, Plaines 76.
 Bell, Chs-Jos., Village 11.
 Calame, Paul-Aug., Plaines 68.
 Calame, Alb., Village 8.
 Calame, Paul-Fréd., Noiret 24.
 Calame, Oscar-James, Derrière Pouillerel 30.
 Calame-Longjean, Léopold, Dazenet 43.
 Calame, Emile, S. le Ring 60.
 Calame, Théod., Plaines 68.
 Colland, Paul-Honoré, Plaines 69.
 Colland, Alb.-Lucien, Plaines 70.
 Delachaux, Marie, Dazenets 47.
 Delachaux-dit-Gay, Paul-Em., Dazenet 48.
 Delachaux-dit-Gay, Fritz-Em., Dazenet 56.
 Dubois, Emile, Dazenet 62.
 Grobéty, Lucien, La Salomé 13.
 Grobéty, Aug., Pouillerel 19.
 Glauser, Louis-Jules, Derrière-Pouillerel 32.
 Guillaume, Constant-Joseph, Dazenet 59.
 Hirschy, Aug., Racine 31.
 Hauser, Toby, Derrière-Pouillerel 36.
 Jeanmaire-dit-Cartier, Walt-Alcide, Derrière-Pouiller. 33.
 Jeannet, Louis, Gréville 39.
 Jeannet, Fritz-Aug., Les Roches 89.
 Krattiger, Fréd., La Salomé 16.
 Lengacher, Christian, Plaines 73.
 Matthey, Numa, Village 12.
 Matthey-de-l'Endroit, Alex., Noiret 22.
 Matthey, Arn.-Paul, Derrière-Pouillerel 29.
 Nicolet, Tell-Ali, Plaines 80.
 Oppliger, Ls, Derrière-Pouillerel 34.
 Parel, Eug., Planchettes-Dessus 86.
 Perregaux-Dielf, Gges-Hri, Village 5.
 Stauffer, Gottfried, La Salomé 14.
 Sauser, Christian, Jeanmaires 27.
 Steudler, Aug., Jeanmaires 28.
 Stauffer, Christian, Gréville 40.
 Sommer, Fréd., Dazenet 55.
 Sandoz-Gendre, Paul, Planchettes-Dessous 95.
 Sommer, Pierre, Plaines 78.
 Sandoz-Gendre, Emile, Les Roches 88.
 Tschannen, Jean, Plaines 71.
 Vaucher, Charles-Edouard, Planchettes-Dessous 94.

Adresses des Habitants stables DU LOCLE

CLASSÉS PAR ORDRE ALPHABÉTIQUE

- Abplanalp**, Gustave, cafetier,
Raisin 7.
- Ackermann**, Henri-Ls, employé
J.-N., Eroges 12.
- Aebi**, Catherine, s. profess.,
Crêt-Vaillant 15.
— **Jac.**, mécanicien, Avenir 1.
- Aellen**, Aldin, cord., J.-J.-Hu-
guenin 12.
— **Alex.**, grav., Foyer 6.
— **Alexand.**, remont., Grand'-
Rue 23.
— **Ls**, rem., J.-J.-Huguen. 10.
— **Louis**, remont., Gd-Rue 42
— **Marc**, agricult., Bouclon 4.
- Aeppli**, Vve d'Albert, s. prof.,
Bournot 9.
— **Fritz**, boulang., Etangs 2.
- Aerni**, Ch., régl., Crêt-Vaill. 7.
— **Ele**, mécanismes, Av-
du Technicum 16.
- Alleman**, Alb., commis. Ero-
ges 18.
— **Franç.-Jos.**, rep., Raisin 5.
- Allisson**, Fritz, direct., Tou-
relles 26.
- Amacher**, Albert, anc., Gir. 55.
- Amey**, Ali, ancre, Crêt-Vail-
lant 22
- Amez-Droz**, Arth., commis-dro-
guiste, Jeanner. 7.
— **Elise**, sertiss., Jeanner. 7.
- Amman**, Ele, boît., J.-J.-Hu-
guenin 35.
- Amiot**, Jos., maréchal-ferrant,
Avenir 2.
- Anderegg**, Fritz, boît., Grand'-
Rue 10
- Andreino**, Charles, menuisier,
Crêt-Perrelet 3.
- Andreini**, Jean, maçon, Ma-
lakoff 21
- Andrey**, Louis, chocol. Crêt-
Vaillant 15.
- Andrié**, Arm, boît., Concorde
41
- Angst**, Em. chapelier, Côte 8.
- Antenen**, Edouard, guilloch.,
Mi-Côte 8.
— **Paul**, grav., Industrie 21.
- Anthoine**, Léon, pignons Bil-
lodes 14.
- Armée du Salut**, Bournot 37.
- Arnd**, Francis, remont., Bil-
lodes 35
- Arnoux**, Alc.-Emile, boît., Gi-
rardet 62.
- Arrigo**, Cyrille, pivoter, Ca-
lames 11.
- Asile des Billodes**, Billodes 40.
- Aubert**, Aug., instit., Conc. 43.
— **Ch.**, instit., Progrès 47.
— **Emile**, visiteur, Jean-Jac-
Huguenin 27.
— **Jules**, manoeuv., Côte 32.
— **Louise**, commis, Côte 32.
— **Paul**, rem., Concorde 43.
— **Soph.**, commis, Côte 32.
- Aubert-Paillard**, Ch., boît.,
Côte 8.
- Aubry**, Jules fact., Progr. 37.
- Aubry**, Pl.-Alc., concierge, Av.
Technicum 26.

- Audétat, Clara, conc., Pres.
d'Amens 6
- Augsburger, Adonis, remont.,
Billodes 33.
— Vve de Edouard-Alb., mén.
Girardet 39.
— El., remont., Billodes 29.
— **J.-Alice**, professeur Ecole
de couture, Envers 4.
— Jules, rem., Concorde 55.
— Kéréne, débris, Andrié 3.
— Louis, régléur, Girardet 39.
— Paul, remont., Andrié 3.
— Paul-Alph., rem., Girardet
39.
- Azuar, Ant., cordonn., Grand'-
Rue 14.
- Bachmann, Aug., repass., Tem-
ple 19.
— **Vve, de Ch.**, Midi 15.
— Ch.-Em., secr., Marais 30.
— **Christ, gazier**, Billodes 69.
— Em., Vve, av. Collège 11.
— F., fils, rent., Gd'-Rue 24.
— Jules-Henri, boîtier, Pro-
grès 11.
— Ls-Phil., scieur, Foule 26.
- Bader, Emile, boîtier, Billodes
44.
— Gges, comm. postal, rue
D.-JeanRichard 2.
— **Mmes, modistes, Daniel-
JeanRichard** 2.
- Badstuber**, Ernest, cantonnier,
Chemin Jeannerets 7.
— Gges, cant., Girardet 68.
- Bähler, Bernard, commis, En-
vers 55.
— Charles-Alfred, manoeuv.,
Av. Technicum 28.
— Jean, contrôleur des doua-
nes, Pont 6.
— Richard, ébauch., Reç. 20.
— Ulysse, cafetier, Envers 53.
- Baillif, Jos.-Constant, boîtier,
Temple 21.
- Baillo, André, mait. boît. au
Technicum, Beau Site 4.
— Ch.-Auguste, ébauches,
Jeannerets 32.
— John., fabr. d'horlog., Mi-
Côte 5.
— Léop., caissier de banque,
Reçues 12.
— Ulysse, remont., Marais 5.
— Williams, institut., Daniel
JeanRichard 21.
- Ballmann, Léon, boîtier, Pro-
grès 19.
- Balossi, Ant., msoaïste D.-
JeanRichard 31.
- Bandelier, Achille, guill., Pro-
grès 9.
— Ch.-Marc, guilloch., Ave-
ni 30.
— Estelle, ménag., Girardet
47.
- Banderet, Ch., conduct. d. rou-
tes, J.-J.-Huguenin 7.
- Banque canton., succ. Grand'-
Rue 25.
- Banque du Locle, D.-JeanR. 37.
- Baratelli, Félix, photog. En-
vers 48.
— Innocent, entrepr., Avenue
de l'Hôpital 12.
— Jos., gaçon et épïc., Côte
16.
- Barbey, Eug., cadrans Crêt-
Vaillant 2.
— Gges, dor., Cr.-Vaill. 27.
- Barbezat, Alf., compt., Gr.-
Rue 5.
— Charles-Henri, acheveur,
Monts 41
— Fritz, acheveur, Hôtel-de-
Ville 12.
— Paul, fab. d'horlog., Pont
11.

- Barbezat-Baillet, Ch.-A., fabricant d'horl., Côte 29
- Barbezat-Bôle, Henri fabric. d'horlogerie, France 5.
- Barbier, Ls-Théod., serrurier. Cent-Pas 6.
- Urbain, faiseur de secrets, Concorde 53.
- Barbieri, Etienne, menuisier, J.-F. Houriet 5.
- Jean, men., Conc. 47.
- Bardone, A., cordonn., r. Hry-Grandjean 2.
- André, rent., Hry-Grandjean 2.
- Bargetzi, Charles, étampeur, Tourelles 29
- Jean, tailleur de pierres, Crétets 2.
- Barth, E., empl. post., Reçues 24.
- Jean, terrin., Crêt-Vaill. 5.
- Barthoulot, Adonis, remont., France 20.
- François, échappem. et cafetier, Queues 4.
- L.-Adon, rem. et agric., Jeannerets 6.
- Bärtschi, Jacob, garde-comm., Crêt-Perrelet 1.
- Barzé, Vve Pierre, carrier, Malpierr. 4.
- Bassin, C. sertiss., Etangs 12.
- Bauer, Conrad, boulanger et pâtissier, H.-de-Ville 15.
- Baumann, Arlès, rem., Bellevue 6.
- Marie-Marguer., journalière, Girardet 46.
- Baumberger, Alf., couvreur, r. de la Côte 7.
- Beccolaro, P., gyps. et peintre, France 15; atel. France 19
- Alf., chef de gare, Gare 1.
- Béguelin, Alf., chef de gare, Gare 1.
- Béguin, Vve Adamir, garde-malades, Girardet 47.
- Alex, boît., Concorde 27.
- Ami, chef cant., Aven 18.
- Ami, fond., Reçues 20.
- Arn., conc., Chapelle 5.
- Augt., prép. forest., Monts 25.
- Ed. émaill., France 11.
- Ed., conc., Gd'-Rue 25.
- sœurs, mag., d'épicerie, France 31.
- Jacq., boît., Foyer 9.
- Jules, boît., Marais 3.
- Louis-Alc., marchand de chaussures, Girardet 66.
- Vve de Julien, ménagère, Envers 22.
- Louisa, taill., Crêt-Vaill. 3.
- Williams, inst., Replatt. 5.
- Bellat, sœurs, ébauches, Envers 29
- Belser, Théophile, entrepren., Bellevue 2
- Benoît, Amanda, débris, Gr.-Rue 32.
- Gges-Ali, lapidaire, Cr.-Vaillant 17.
- Irma, instit., J.-J. Hug. 19.
- Paul-Ami, emboîteur, Bellevue 46.
- Rose, ébauches, Jehandroz 13.
- sœurs, débris., Avenir 1.
- Benz, Gottb., prof. au Technic., Hôtel-de-Ville 5.
- Berchten, Ern., découpeur, r. Bournot 33.
- Bergeon, Jules, compt., D.-Jeanrichard 10.
- Berger, Alb., maît. au Technicum, Concorde 23.
- Ch., menuis., Bournot 11.
- Fritz, m boucher, Grand'-Rue 1.

- Berger, Fritz, mécan. Envers 59.
 — Gottf., Vve, Bournot 17.
 — Jean, charron, Ecreuses 3.
 — Luc, cantonnier, Bied 7.
 — Marie, ménag., Temp. 13.
- Berjeux**, Louis-Arnold, assort., Girardet 5.
 — Marc., s. prof., Girardet 5.
- Bernard**, Ch., échapp., Concorde 9.
 — Jeanne, régl., Marais 32.
 — Louis, pivoteur, Marais 32.
- Bernasconi**, Ant, peintre en bâtiments, Foule 24.
 — Pierre, entrep., Queues 1.
 — Paul-Émile, man. au J.-N., Bellevue 28.
- Berner frères**, méc., Temp. 15.
 — Rob., remont. Temple 5.
- Berruex**, Vve de Ch.-Aug., Grand'Rue 6.
 — Paul, commis, Crêt-Vaillant 37.
- Bersot**, Eug. pâtissier et confiseur, Gare 14.
 — Marie, s. prof., Grand'Rue 5.
 — Tell, ag. d'affair., Grand'Rue 5.
- Berthoud**, Arthur-Henri, méc., Envers 69.
 — César, poinç., Côte 22.
 — Eug.-Ed., mécan. Gare 16.
 — Franç., secr., Côte 32.
 — Js, rem., France 67.
 — Ls-Ed., fab. d'horl., Gr. Rue 6; mén. Tourelles 15.
- Berthoud-Dubois**, Mme, polisseuse, Avenir 34.
- Bertin**, Marie, instit., Temple 3.
- Bertoncini**, Paul, gyss., Gr. Rue 24.
 — Séraphin, gyss. et peint., Grand'Rue 20.
- Bertschi**, Fritz, nielleur, Bellevue 2.
 — Ls, imp., Jehan Droz 13.
- Besse**, Frédérique, doreuse de roues, Côte 20.
 — Gad., remont., Côte 20.
- Besson**, Gges, boît., Reçues 20.
 — Herm., camionneur, Envers 65.
- Béatrix**, Fréd., Vve, Aven. 3.
- Bettoli**, Anselme, pens. alim., Bournot 31.
 — Jean, pension alimantaire, Billodes 5.
- Beuchat**, Mart., régl. Reçues 20.
- Beuret**, Em., repass., J.-J.-Huguenin 9.
 — Léon, boît., Eroges 22.
- Beyeler**, Catherine, courtépoinrière, Grand'Rue 7.
- Beyner**, Ach., remont., Bournot 19.
 — Arth., rem., Temple 19.
 — Ch.-Alb., remont., Daniel-JeanRichard 35.
 — Gust., rem., Banque 7.
- Biedermann**, Franç.-Ls, boît., Verger 16.
- Biéri**, Emma, ménagère, Cr.-Vaillant 18.
- Bihler**, Fritz, dépôt de bière, Envers 55.
- Billod** Eug., pivot. France 21.
- Billon**, Ls-Julien, commis, Gr. Rue 36.
- Bizzini**, Jean, nielleur, Progrès 17.
- Blanc**, Herm., régleur, Banque 11.
 — Paul, ébauch., Côte 21.
 — Ulysse, cord., Girard 46.
- Blandenier**, Arth., ébauches, Crêt-Vaillant 16.
 — Fréd.-Aug., boît., Crêt-Vaillant 27.

- Blaser, Elisab., dem. de mag.,
Tourelles 31.
- Blaser, Em., boît., Envers 57.
— Rod., boît., H.-de-Ville 5.
— Rud., charpent., Tourelles
31.
- Blatter, Aug., ébauches, J.-J.-
Huguenin 35.
— Ern., remont., Bournot 17.
— Paul, mécan., Progrès 13.
— Rod., manoeuvr., Gare 12
- Blondel, Vict., visit. douanes,
France 16.
- Blum, Wahlfried, remonteur,
Envers 35.
- Bobillier, Myria, polisseuse
cuvettes, Châtelard 10.
- Bock, Laure, rent., Envers 41.
- Boichât, Ars., boît., Marais 25.
- Boillat, Ch., prim., Bournot 15.
- Boillod, Em., marg., Saignolat
5.
— Cécile, poliss. cuv., Côte 18.
— Ch., emboît., Avenir 6.
— Jules, grav. de lettres, r.
Côte 18.
— Jules, commis, Gare 3.
— Ls, men., Concorde 51.
— Paul, grav. lettres, Gare 3.
- Bôle, Louis, monteur boîtes,
France 1.
- Bôle-Baillot, Vve Ls, rentière,
France 1.
- Bolle, Lucien, chocolatier,
Côte 16.
- Bolliet, Léop., secr., Marais 27.
- Bommer, Ch., md-tail., Gd'
Rue 40.
— J., march.-taill., D.-Jean-
Richard 23.
- Bonnet, Maur., estamp., Hos-
pice 8.
- Bonzon, Fréd.-Gust., démont.,
Collège 9.
- Borcard, Ls, Vve, Bournot 33.
- Borel, Améline, débr., Bour. 13
— Art., ébauch., Billodes 50.
— Bern., guillocheur, Tou-
relles 41.
— Ch., assort., Concorde 11.
— Jules, chaînes, Cr.-Vaill. 2.
— Ls, facteur, Banque 12.
— Ls-Ed., grav., Verger 20.
— Marc., maréch., Cr.-Vail-
lant 6.
— Marc, maréch., Envers 43.
— Paul, fab. d'horl., Aven. 10.
- Borel-Courvoisier, A., grav.,
Tourelles 41.
- Boschung, Constant, ébauches,
Temple 23.
- Bösiger, Fritz, chocolatier,
Fleurs 3.
- Boss, Alb., repass. D.-Jean-
Richard 10.
— César, fab. plateaux, agent
d'ass., D.-JeanRich. 35b.
— Ch., magas., Les Côtes 7.
— Christ, remont., D.-Jean-
Richard 35 b.
— Jean, boucher, Envers 57.
- Boss-Dubois, Charles, boîtier,
France 29.
- Bossert, R., rem., Envers 31.
- Botteron, Arn., magasinier,
France 21.
— James-Alcide, domestique,
Gare 7.
- Boucard, Léon, pivot., Châte-
lard 13.
- Boucherie populaire, France 18
- Bouillane, Lucie, fin. de boît.,
Crêt-Vaillant 20.
— Math., ébauches, Grand'-
Rue 20.
— Soph., pivot., Billodes 46.
- Bourquin, Alb., représ., Pro-
grès 13.
— Arn., boît., Châtelard 13.
— Alf., Vve, Progrès 13.

- Bourquin, Alice, pianiste, D.-JeanRichard 36.
- Aug., fabr. d'assortim., Croix-des-Côtes 1.
- Aug. fils, régleur, Croix-des-Côtes 1.
- César, négoc., Etangs 16.
- Ch.-Alb., boît., Pont 11.
- Em., chef du téléph., D.-JeanRichard 7.
- Emma, tailleuse, Daniel-Jeanrichard 36.
- Ern., boît., Etangs 6.
- Hri, compt., Etangs 16.
- Hri, percepteur communal, Av. Hôpital 14.
- John, échappements, Concorde 41.
- Jules, grav. lettres, J.-J. Huguenin 21.
- Jac., boît., D.-Jean-Rich. 33.
- Ls, Vve, poliss., Grand'-Rue 5.
- Lse, sert., Foyer 10.
- Louise, rep. en linge, Crêt-Vaillant 27.
- Brachet, Jos., boît., Bellev. 4.
- Braichotte, François-Chs, balanciers, Billodes 42.
- Brandt, Alb., boît., J.-J. Huguenin 17.
- Alc., taill., D.-JeanRich. 35.
- Vve, Alc., ménag., Env. 1.
- Ch., achev. anc., Hôtel-de-Ville 14.
- Charles-Ate, assortiments, Girardet 8.
- Fritz-Ate, agent de droit, Grand'Rue 38.
- Henri-Ed., commis, Avenir 3.
- Jeanne, rég., Avenir 3.
- Ls, boît., Claire 10.
- Brandt, F.-Lucie, Vve, s. prof., J.-J. Huguenin 17.
- Marie, repass., Gare 4.
- Marie, sertisseuse, Hôtel-de-Ville 14.
- Marie et Marthe, cadrans, Envers 55.
- Pl, dégross., Concorde 43.
- Tell, bouch., Gare 4.
- Brann, Julius et Cie, bazar, Temple 10.
- Breguet frères et Cie, méc., Prés d'Amens 6.
- Gges, compt., Gd'-Rue 16.
- Georges, employé J.-N., Hôtel-de-Ville 15.
- Henri, employé de bureau, Temple 29.
- Paul, commis, Sapins 8.
- Breguet-Wenger, Hri, visiteur, Marais 32.
- Brennwald, Arnold, commis, Tourelles 22.
- Breting, Louise prof. de musique, Marais 13.
- sœurs, s. profess., Daniel-JeanRichard 27.
- Brossard Emile, boît., or, France 4.
- Em., boît., Envers 64.
- Brönimann, Elise, tail., Gd'-Rue 21.
- Fritz, fais. sec., Temple 23.
- Rod., confis., Gd'-Rue 21.
- Bruder, Ele, dégr., Envers 22.
- Soph.-Bertha, propriétaire, Gare 12.
- Brunner, Ch., sert., Ecreuses 3.
- Jean-Ed., man., Temple 15.
- Lse, ling., Verger 4.
- Laurence, régl. Breg., Ecreuses 3.
- Senn, bijoutier, Côte 18.
- Tell, sertiss. et cafetier, Verger 4.

- Bubloz, Hri, fab. d'horlogerie, Marais 15.
 — Georges-François, négoc., aunages et toilerie, Dan.-JeanRichard 25.
- Buchet, Joseph, éch. pp. Billodes 46.
- Buchs, Jules, chocolatier, France 22.
- Buchter, Jacob ouv. secrets, Foyer 8.
- Buffe, Pl, tap., Nord 5.
- Buffo, Joseph, boitier, Gd'-Rue 4.
- Bugnot, Aug. horl., Temple 10.
- Bühler, Alfred, huiss.-communal, Grand'-Rue 11.
 — Ali, pivot, D.-JeanRichard 25.
 — Arth., pignons, Gde-Rue 38.
 — Em., voit., Billodes 48.
 — Gustave, boit., Envers 57.
 57.
- Bura, Ch.-E., rem., D.-JeanRichard 13.
- Burdet, Numa, commis, Beau-Site 18.
- Bureau de Travail, H.-de-V. 15.
- Bureau des Travaux publics, Av. du Technicum 21.
- Burkhalter, frères, nég. en vins, Col-des-Roches 38.
 — Ls-Ernest, repass., Mala-Koff 12.
- Burla, Emile, boit., Jehan Droz 15.
- Burmann, Marcel, négociant, France 4.
- Burmann et Cie, Usine La Claire, Claire 8.
- Burmann-Roulet, Elisabeth, tissus, France 4.
- Burnier, Jos., serg. de gend., Crêt-Perrelet 1.
- Burri, Fritz, serriss., Crêt Vaillant 12.
 — Samuel, taillage de pierres, Tourelles 52.
 — Ul.-Arn., boit., Billod. 29.
 — William, aig., Avenir 15.
- Butikofer, Jean, encaiss., Jardin 7.
 — Wern, achev., J.-J.-Huguenin 17.
- Bütschi, Louis, Georges, boit., Bellevue 6a.
- Cabrillon, S., men., Fleurs 5.
- Cachelin, Constant, a'leveur, Monts 22.
 — Tell, pivot., Châtelard 15.
- Calame, Antide, ress., Verger 2
- Ariste, rem., Bellevue 14.
 — Ariste, fils, fab. d'horlog., Bellevue 14a.
 — Aug., guill., Gare 14.
 — Ch., commis, D.-J.Rich. 27.
 — Ch., guilloch., Jeannerets 22.
 — Ch., doreur, Bournot 15.
 — Clémence, prof. chant et piano, D.-JeanRichard 13.
 — Gges-Em., commis postal, Crêt-Vaillant 23.
 — Htte, commis, France 1.
 — Hortense, débris, Grand'-Rue 23.
 — Js, dégr., Concorde 43.
 — Js, rem., Billodes 31.
 — Just., pivot., France 9.
 — Ls, rem., Del-JRichard 17.
 — Louis, encaisseur, Malpierrez 6.
 — Lse, pol. boites, Marais 30.
 — Lse, compt., Hôtel-de-Ville 14.
 — Marie, journ., Cr.-Vaill. 16.
 — Numa, méc., Temple 13.
 — Victorin, terrassier, Jaluse 25.
- Capt, Marius, rep., France 20.

- Cart, Jean, prof., Cr.-Vaill. 22.
 — Robert, remonteur, Beau-Site 18.
- Casagrande-Ronchi, Angèle, épicerie, Gare 3.
- Casazza, Edm., néger., Gr.-Rue 10.
- Casino-Théâtre, Avenue du Technicum 1.
- Castella, Etienne, gendarme, Gr.-Rue 12.
- Castella, Ls-Joseph., acheveur, Foule 24.
- Cattin, Albin, boît., Envers 48.
 — Arm., doreur, Billodes 20.
 — Francis, boît., Billodes 22.
 — Paul-Henri, journaliste, Bellevue 6.
 — Vict., roueur, Midi 15.
 — Will., remont., Av. Col-lège 11.
- Cavin, Ad., méc., Cr.-Vaill. 3.
- Cellier, Marcel, comtable, Les Côtes 9.
- Cendali, Jos., chaud., Env. 87.
- Ceppi, Jos., kiosque à fruits, Bournot 31.
- Cercle Montagnard, Gr.'Rue 1.
 — des Travailleurs, r. Hry-Grandjean 7.
 — de l'Union, r. Hry Grand-jean 7.
- Cercle de l'Union Républic., Hôtel-de-Ville 5.
- Chabloz, Ch., not., Côte 18;
 bur. Grand'-Rue 7.
 — Fritz, visiteur d'échappem. r. J.-F. Houriet 5.
- Challandes, Blanche, ménag., Côte 32.
- Chapelle catholique, Chap. 3a
- Chapatte, Joseph, boîtier, Croix-des-Côtes 1.
- Chappot, Em.-Gust., acnev., Eroges 30.
- Chapuis, Séb., md bois, Girar-det 55.
 — Séb., Vve, fruits et lég., Girardet 55.
- Charbon Ls, man., France 29
- Charlier, Lydie, rent., Jardin 5.
- Charpier, Mme Hri, pol. de-boît. or et arg., France 22.
 — Hri, emp., France 22.
 — Pl, compt., Envers 43.
- Chatelain, Ch.-Arn., remont., J.-J.-Huguenin 10.
 — Ch., fin. de boîtes rue de-France 9.
 — Emma, épicière, J.-J.-Huguenin 19.
 — Eva, maîtr. d'ouvr. Gr.-Rue 3.
 — Ls, boît., Grand'-Rue 3.
 — Pl, rem. Raisin 7.
 — Pauline, finiss. boît, or, France 9.
 — sœurs, dem. mag., Env. 48.
 — Vve Js-Arth., Envers 48.
- Chaubert Jules, électricien, Avenir 3.
- Chédel, Js, grav., Gd'-Rue 1.
 — Louis, décor., Envers 30.
 — Ls-Em., pivot., Bellev. 1.
- Chesi, Lino, coutelier et aigui-seur, D.-J.-Richard 33.
- Chevalier, A., émail., Marais-16.
- Chollet, Vve David, Impasse du Lion d'Or 10.
 — Paul, commis, Avenir 16.
- Chopard, Ant., remont., Indus-trie 9.
 — Aug., dégross., Verger 16.
 — Emma, dor., Gr.-Rue 21.
 — Jules-Alf., rep., Gr.-Rue 21.
 — Cam., commis, Beau-Site-14.
 — Lina, pens. alim., Pont 9.
- Choux, Léon, grav., Indust. 23.

- Christ, J.-P., droguerie, Gd' Rue 32, mén. Progrès 15.
- Christen, Em., rem., Progrès 11.
- Christian, Emile, ébéniste, J.-J. Huguenin 21.
- Franç, menuis.-ébéniste, Envers 2.
- F., magasin de meubles, r. D.-JeanRichard 1.
- sœurs, D.-JeanRichard 1.
- Chuat, Paul, appté gendarm., Côte 27.
- Clémence, Emile, mécanic., Molière 1.
- Clément, Vinc., pierr., Prog. 37.
- Clerc, Cél., Vve, Av. Collège 11.
- Gges-Ami, rem., Prog. 17.
- James, gar.-forest., Combe Girard 2.
- Louis, greffier du tribun., Marais 13.
- Ls-Alf., achev., J.-J.-Huguenin 37.
- Ul., mécan., Côte 18.
- Urbain, instit., Côte 5.
- Clot, Alice, dame de mag, D.-JeanRichard 21
- Collège du Bas, D.-JeanR. 11.
- Collet, Alf., boucher, Chemin des Jeannerets 5.
- Colomb, Ami-Agur, visit., Marais 25.
- Fritz-Alcide, chiff., Crêt-Vaillant 19.
- Paul, pivot., Crêt-Vaillant 20.
- Paul, commissionn., J.-J. Huguenin 35.
- Colombo, Ch., menuis., Technikum 16.
- Comtesse, Jean, hom. de peine, Saules 3.
- Conrad, Ln, grav., Avenir 10
- Marie, emball., France 11.
- Pline, cr. cadr., Avenir 10.
- Contrôle, D.-JeanRichard 9.
- Corboz, Elie, recev., Col-des-Roches 34.
- Cordier, Nanette-Julie, sans prof., Reçues 24.
- Herm., taill., Bournot 19.
- Cordier-Piaget, Hri s. prof., Côte 24.
- Corlet, Jos., remont. Aven. 3.
- Ul., remont., Crêt-Perrelet 1.
- Corlet-Giroud, Elisa, poseuse de clefs de raq., Avenir 3.
- Corminbœuf, Cypr., polisseur, Jaluse 30.
- Cornaz, Marc, choc., Banque 9.
- Cornu, Emile, mécan.-dentiste, Lion-d'Or 10.
- Corti, Hri, entrepr., Chemin du Chalet 8.
- Jules, entrepr., Chemin-du-Chalet 8.
- Cosandey, Emile, manœuvre, France 10.
- Cosandier, Emma, lingère, Impasse de l'Hospice 8.
- Fritz, commis., Côte 18.
- Gges, visit., Gare 5.
- Coste, Cyprien, sans profess., Avenir 22.
- Cottier, Nicolas, manœuvre, Jeanneret 22.
- Courtois, Alfred-Lucien, menuisier, Marais 5.
- Courvoisier, Alph., fact. post., Envers 29.
- Cam., emb., Billodes 28.
- Ed., imprim., Daniel-Jean Richard 23.
- Edouard, remont., Bournot 11.

- Courvoisier, Fritz, s. prof.,
J.-J.-Huguenin 10.
— Fritz, Vve de, Gare 12.
— Fritz, rem., Gare 10.
— Jules, imprim. et librairie,
D.-Jean-Richard 13.
— Js, prof. dess., Marais 18.
— Léon, rem. et cafet., Gare
12.
— Paul, Vve, propriétaire,
D.-Jean-Richard 13.
— Paul, achev., Marais 20.
— Victor, compt., Hôtel. 10.
Crèche p. enfants, Envers 56.
Cremona, Jacq., menuis., Ban-
que 12.
Criblez, Arn., ébauches, Ero-
ges 6.
Crivelli, Jean et Eug., archit.,
Envers 48.
Cuendet, Em.-Alf., gérant, J.-
F.-Houriet 5.
Cuenin Numa, rég., Dan.-Jean-
Richard 21.
Cugnet, Ch., compt., Henry-
Grandjean 7.
Cuisine populaire, H.-de-V. 13.
Cupillard, Georges, menuisier,
Bournot 1.
— L., menuis., Concorde 55.
— Sylv., méc., J.-F.-Houriet 5.
Curchod, Jules, boît., Chem.-
Blanc 3.
Cure nationale, Grand'-Rue 9.
Cure catholique, Chapelle 3.
Curti, Jules, ingén., Côte 35.
Dalcher, Hri-Arn., fab. d'horl.,
rue du Marais 12.
Dänzer, Abram, journalier,
France 29.
Danneker, Fidèle, s. profess.,
Route du Col 67.
Darbre, Louis, repasseur, J.-J.-
Huguenin 12.
Dardel, Raoul, pasteur, Beau-
Site 12.
Davoine, Vve de Paul, rent.,
Hôtel-de-Ville 15.
— Paul, compt., Les Côtes 7.
Debrot, Ali, visit., France 21.
— Ch., rent., Envers 33.
— Charles, fils, décorat., En-
vers 33.
Degoumois, Ariste, boît., Bour-
not 13.
Delachaux, Alb., méc., Env. 1.
— Guill., emb., Crêt-Vail-
lant 27.
— Js, remont., Etangs 7.
— Paul, boîtier, Temple 13.
— Virg.-Numa, échapp., Gd'-
Rue 26.
Delacour, Constant, boîtier,
France 67.
Delay, Aug., man., Hospice 4.
— Charles, chocolatier, Bil-
lodes 35.
— Henri, pierriste Molière 7.
Della-Negra et Marietta, plâ-
triers-peintres, Côte 2.
Delvecchio, Hri. plâtr.-peintr.,
Envers 39.
Denzler, Adolphe, dessinateur,
Bournot 17.
De Sanctis, Aug., électricien,
Banque 9.
Descombes, C.-Estelle, Grand'-
Rue 3.
Desvoignes, Arnold, ébauches,
Eroges 18.
Devin, Hri, grav., et cafetier,
Temple 9.
Diacon Marie, taill., Côte 7.
Diebold, Alf.-Ch., boîtier J.-
J.-Huguenin 23.
Dietrich, E., fab. d'horl., Gd'-
Rue 16; dom. Gr. Rue 4.
— Hri, grav., Marais 25.
— Jean, repr., Grand-Rue 16

- Dœrflinger, Fz, boît., Conc 55.
 Dohmé, A., émail., Fleurs 3.
 — Jules, rem., Bournot 33.
 Dombald, Henri, remonteur,
 Av. du Technicum 21.
 Doms, Maxime, cord., Marais
 18.
 Donati, Jean, men., France 9.
 Donzé, Célien, garde com-
 Temple 23.
 — Pl-Jos., sec., Hospice 2.
 Dothaux, Etienne, jardin., Gir-
 rardet 66.
 Dreyfuss, Armand, commerc.,
 Daniel-JeanRichard 17.
 Droël, Marie-Emma, ébauches,
 Hôtel-de-Ville 4.
 Droxler, Ch.-Alf., chaussures,
 Envers 69.
 Droz, Arth., niell., Cr.-Vail-
 lant 5.
 — Aug., plant. anc., Côte 38.
 — Chs-A., piv., Girardet 42.
 — Ch., repass., Concorde 7.
 — Charles-Alcide, repasseur,
 J.-J.-Huguenin 29.
 — Edouard, assortim., Girar-
 det 15.
 — Elisa, rep. linge, Gir. 15.
 — Ele, doreur, Pont 9.
 — Fanny, rent., Billodes 28.
 — G.-Ali, ach., Calames 6.
 — Henri, facteur, Reçues 10.
 — Hri-Aug., fab. d'assortim.,
 Billodes 22.
 — James, emboît., D.-Jean-Ri-
 chard 31.
 — Léon-Fern., grav., Env. 48.
 — Ls, piv., Croix-des-Côtes 1.
 Droz Ls, doct.-méd., Côte 22.
 — Numa, sert., Bournot 31.
 — Numa-Const., Vve, régl.,
 Banque 9.
 — Pl, fact. post., Billodes 12.
 — Paul-Henri, commis, Girar-
 det 46.
 — Pauline, poliss. ac., Girar-
 det 46.
 — Raoul, anc., J.-J.-Hug. 10.
 — Williams, visiteur, Belle-
 vue 1 bis.
 Droz-Bühler, Georges, Vve,
 Envers 59.
 Droz-Gentil, Laure, sans prof.,
 Marais 17.
 Dubat, Ch.-Aug., fab. de pierr.,
 Crêt-Vaillant 3.
 Dubied, Pl-Alexis, mécan.,
 Envers 39.
 Dubois, Adèle, rent., Conc. 47.
 — Alb., mécan., Av. Coll. 9.
 — Vve d'Alb., mén., D.-Jean-
 Richard 15.
 — Alf., compt., Gr.-Rue 5.
 — Ali, Vve, Crêt Vaillant 35.
 — Ami pivot., Girardet 47.
 — Ariste, maître Technicum,
 Bellevue 44.
 — Arm., man., Malakoff 27.
 — Arth.-Ges, ach., indust. 7.
 — Augustin, piv., Malakoff
 24.
 — Bernard, mécan. France
 14.
 — Bernard, boît., Temple 3.
 — Céc., s. prof., Envers 18.
 — Vve de César, Bellevue 2.



„SWISS CHAMPAGNE“

VINS MOUSSEUX
DE NEUVILLE & C^{IE}

COLOMBIER (Suisse)

- Dubois, Chs, mont. boîtes
Monts 18.
- Ch., secrétaire de l'Assist., Crêt-Vaillant 23.
 - Chs, commis, Tourelles 26.
 - Ed., pivot., Reçues 4. $\sqrt{}$
 - Ed., garn. anc., Conc. 25.
 - Ele, achev. anc., M.-C.8.
 - Ele, commiss., Envers 18.
 - et Cie, fabricant d'horl., Grand'Rue 22.
 - Ferd., gain., Bournot 1.
 - François, découp., Gr.-Rue 14.
 - Gaston, rem., Grand-Rue 8.
 - Gaston, piv., Industrie 7.
 - Gges, boît., Côtes 9.
 - Ges, rem., Envers 64.
 - Gust., niell., Monts 17.
 - Henri, Vve, Girardet 18.
 - Hri, rem., Crêt-Vaill. 12.
 - Hri, pl. d'éch., Env. 73.
 - Jacques, rem., Daniel-Jean-Richard 5.
 - James, m. d. boît., Temp. 3.
 - Jean, boît. or, Avenir 10.
 - Jules, rep. de comm., Concorde 55.
 - Joseph, coiff., Progrès 17.
 - Louis, grav., Bournot 33.
 - Louis, représent. et rem., A.-M.-Piaget 21.
 - Louis-Ami, remonteur, Marais 11.
 - Louis-Ele, échappements, Châtelard 10.
 - Ls-Ferdin., banquier, Envers 45; bur. Gr.'Rue 6.
 - Ls-Luc, grav., Foyer 6.
 - Numa, émail., Cent-Pas 6.
 - Oscar, secrétaire communal, Grand'Rue 40.
 - Pl., fourch., Maisonn. 23. domicile, Tourelles 31.
 - Paul-Alf., Marais 1.
- Dubois, Sophie, s. profession.
Gr.-Rue 5.
- Tell-Ele, tabacs et cigares, Temple 9.
 - Walther, charc., Cal. 15.
 - Williams, pivot., Crêt-Vaillant 28.
 - Williams, ébéniste Reçues 14.
 - Williams, rem., Pont 11.
 - William, Vve, ébauches, Billodes 18.
- Dubois-Calame, C., épïc.com., Grand-Rue 23.
- Dubois-Favre, Ed., veuve, Industrie 15.
- DuBois-Favre, Ls, nég.-horl., Grande-Rue 21.
- Dubois-Lebet, Alf., fabt ress., Bellevue 16.
- Dubois-Matthey, veuve d'Henri, Mi-Côte 4.
- DuBois-Roulet, Henri, fabric. d'horlog., Gr.-Rue 22.
- DuBois et L'Hardy, banq., Gr.-Rue 6.
- Ducaire, J.-Franç., cinématog., Gare 4.
- Duchini, Joseph, graveur Bellevue 44.
- Ducommun, Albert, pivot., Impasse-Hospicé 2.
- A., m. boît., J.-J.-Huguenin 33.
 - Ch., confis., Gd'-Rue 1.
 - Chs-Alb., achev., Bellevue 6a.
 - Charles-Emile, boîtier, Industrie 27.
 - Edouard, instit., Progr. 37.
 - Edmond, boît., Technicum 16.
 - Esther, mod., Jeann. 26.
 - Fritz-Alb., pivot., Dan.-JeanRichard 17.
 - Gges, fab. horl. Billod. 28.

- Ducommun, Gges, acheveur,
Envers 2.
— Henri, Vve, m. coiff., Ma-
rais 20.
— Hri, rem., Bellevue 6a.
— Jles, rem., r. J.-F.-Hour. 5.
— Js-Ami, rem., I.-J.-Hug. 37
— Js-Aug., Vve, Bied 3.
— Jules-Ulysse, éch., Conc. 7.
— J.-W., Vve, journal, Re-
çues 24.
— Vve de Julien, s. prof.,
Bellevue 28.
— Laure, rep. en linge, Bied 3
— Léon, compt., Chapelle 2.
— Louisa, pierr., Billod. 28.
— Euse-Ad., agricult., Girar-
det 14.
— Mme, rep. linge, Techni-
cum 16.
— Marcel, guill., Avenir 22.
— Pl, cadrans, Envers 39.
— Regula, ellipses, impasse
Hospice 8.
— sœurs, règl., Billod. 28.
— Virg., empl. de voirie, Gi-
rardet 18.
— William, boît., rue J.-F.-
Houriet 5.
— Vve de William-Aug., Côte
21.
- Ducommun-Roseng, Constant,
décorat., Avenir 17.
- Dumont, A., pos. gl., Andrié 3.
— Alice, journ., France 15.
— Clés., domest., Lion-d'Or
14.
- Dupan, Jles, rem., Jardin 7.
- Durig, Charles, boîtier, Hôtel-
de-Ville 14.
- Dutheil, Aug., Daniel, ressorts,
Hospice 4.
- Duval, Cécile, rent., Marais 20.
— Fritz, boît., Marais 20.
- Duvanel-Barbara, ménagère,
Vergier 40.
— Fritz, fact., Industrie 25.
- Duvoisin, Albert, boîtier, Gr.-
Rue 24.
— Arn., dégross., Envers 39.
— Hri, emb., Beau-Site 8.
— Jles, ass., J.-J.-Huguenin 9.
— Jles-Edouard, emboîteur,
Industrie 9.
- Eberlé, Gges, nég., Côte 26.
- Eckert, Fritz, m. cisel., Aven.
Hôpital 18.
- Ecklin-de-Greyerz, pasteur,
Gr.-Rue 9.
- Ecuyer, Louis-Paul, boîtier,
Crêt-Vaillant 23.
- Egli, Jean, emboît., Côte 21.
- Eisele, Hermann, ferblantier,
Crêt-Vaillant 7.
- Enderlin, Jos., ébauches, Châ-
telard 10.
- Epitiaux, Franç., électric.-chef,
Av. Technicum 21.
- Eppner, Guill., ébauches, Jean-
neret 32.
- Erard, Arthur, boîtier, J.-J.-
Huguenin 37.
— Const-Arn., boît. Indus-
trie 17.
— Hri, boît., Marais 18.
— Pl-Luc., boît., Progr. 17.
- Erlacher, Walt.-Jules, mécan.,
Envers 43.
- Etienne, Eugène, remonteur,
Gr.-Rue 7.
— Jean-Charles, secrets
Côte 21.
— Olga, aBzar Loclois, Hôt-
de-Ville 15.
- Etter, Em., Vve, chocolatt.,
Etangs 24.
- Evard, Alexandre, pharmac.,
Grand'-Rue 38.

- Evard, Gges, directeur de banque, Dl-JeanRichard 37.
 — Oscar, préfet, Henry-Grandjean 2.
 Eymann, Jules, émaill., Tourrelles 52.
 — Gges.Arn., boît., Avenir 22.
 — Henri, peintre en cadr., Monts 45.
 — sœurs, peint. cad., Gir. 68.
 Fabriques des Montres Zénith, S. A., Billodes 30, 32 34, 36.
 Fahry Fritz, commis, Crêt-Vaillant 13.
 — G., achev., Jaluse 5.
 — Henri, remont., France 29.
 — Jules, estamp., J.-J.-Huguenin 11.
 Faivre, veuve d'Aug., régleuse, Billodes 14.
 — Chs-Ls, remont., Envers 64.
 — Pierre-Hippolyte, boîtier, Envers 7.
 — Zéline, mén., Bournot 31.
 Faivre-Châlon Luc., pivotteur Monts 26.
 Faivre-Gasser, Ch., Vve Côte 38.
 Fallet, Alex., rem., Conc. 9.
 — Arm., remont., Bournot 9.
 — Ern., emboît., Avenir 2.
 — Gges, assort., Hôt.-de-Ville 5.
 — James, rem., Billodes 42.
 Fanac, Jules-Hri, café de tempérance, D.-J.-Richard 25.
 Fankhauser, Fr., sell., Banque 9.
 Farine, Ls-Justin, scieur Billodes 42.
 Farine, Victor-Emile, march.de légumes, Bournot 33.
 Fasnacht, Edouard, voiturier, Etangs 8.
 — Louis, contre-maitre de l'usine à gaz, Billodes 50.
 Fatio, Ch., ten. du cercle et rapp.de second., H.-d.-V. 5.
 Fatton, Fritz, commissionnaire, Crêt-Vaillant 19.
 — Georges, rem., Andrié 3.
 — Laure, régleuse breg', Temple 29.
 — Mathilde, poliss., Marais 32
 Fauchez, Gges, emp. P.-L.-M., Billodes 29.
 Faure, James, rep., Daniel-JeanRichard 7.
 — Lse, s. prof., Gd'-Rue 32.
 — Phil., nég., Grand-Rue 25.
 — Ph. et fils, fourn. horl., Grande-Rue 32.
 Faure-Geneux, Jules, Vve, Gr.-Rue 3.
 Fauser, Georges, machiniste, Billodes 69.
 — Hri, boît., Progrès 45.
 Favre, Albert, compt., Al.-M.-Piaget 12.
 — Vve de Albert, boucherie, J.-J. Huguenin 31.
 — Vve Alb. père, Indust. 3.
 — Alfred, achev., Avenir 22.
 — Alf., sertiss., Industrie 21.
 — Amélie, maît. de musique, A.-M.-Piaget 12.
 — Arnold, ébauches, Hospice 8.
 — Chs, est., Cr.-Vaill. 20.
 — Charles-Albert, remonteur, Billodes 44.
 — Charles-Albert, cantonnier, Envers 41.
 — Edouard, graveur, Beau-Site 12.
 — Edouard, repass.-remont., Concorde 47.

- Favre, Ele, empl. de magas.,
Avenir 26.
- Emil, nég. en vins, eaux gazeuses et sir., Envers 9.
 - Ernest, employé postal et pension alim., France 4.
 - Esther, propr., Indust. 15.
 - Gges, gypseur, Midi 7.
 - Hri, Vve de, Midi 7.
 - Henri, instit., Midi 7.
 - Isaline, doreuse de roues, Côte 18.
 - Jâmes, directeur de l'Usine des Billodes, Grand'-Rue 25.
 - Jâmes-Arnold, adouciss., Hospice 8.
 - Vve de Jâmes, régleuse, Industrie 21.
 - Js-Henri, Vve, Concorde 47.
 - Louis, chocol., Impasse du Lion-d'Or 10.
 - Marc-E., boît., Calames 2.
 - Maur., épïc., Hôt.-de-Ville 3.
 - Paul, boucher., Temple 7.
 - Ph., rem., Cr.-Vaillant 12.
 - sœurs, rep., Temple 21.
 - sœurs, commis, Tourelles 52.
 - Ul., man.-élect., Crêt-Vaillant 3.
 - Will., emboîteur, Billodes 44.
 - Willams, mécan., Henry-Grandjean 2.
- Favre-Borel, Ed., Vve, Bellevue 44.
- Favre-Brandt, L., Mlle, s. prof., Grand'-Rue 30.
- Favre-Bulle, Ls-Ed., veuve de Envers 39.
- Favre-Guinand, Ed., employé, Bellevue 4.
- Favre-Huguenin, Vve de William, s. prof., Avenir 23.
- Favre-Jacot, Arn., rep. et rem., Industrie 15.
- Georges, fab. de planelles en ciment, France 39-41-43.
- Favre-Leuba, S., sans profess., Gare 20.
- Favre-Leuba, Vve Fritz, s. profession, Côtes 15.
- Favre-Magnin, Augusta, taill., Hôtel-de-Ville 4.
- Pl, plant. anc., H.-de-V. 4.
- Favre-Weber, Georges, cafet., Col-des-Roches 15.
- Favre-Sieber, Louise, ellipses, Progrès 45.
- Favre-Sieber, Marie, ellipses, Progrès 45.
- Fehr, Céc.-Ad., taill., J.-J. Huguenin 7.
- Feitknecht, Bertha, déb., Crêt-Vaillant 13.
- Ferrari, Ls, serrur., av. Coll. 7. dom., Tourelles 31.
- Fesselet, Adolphe, Vve, s. prof. France 18.
- Pierre, comm., France 18.
- Feutz, Alb., assort., Concorde, 19.
- Février, Jules, régleur, Crêt-Vaillant 22.
- Finotto, Aug., mécan., Invisible 8.
- Fischer, Gottlieb, boîtier, Pont 7.
- Fivaz, Ch., mécan., Tourelles 29.
- Ed., méc., Concorde 47.
 - Georges-Alph., assort., J.-J.-Huguenin 35.
 - Joseph, repasseur, A1.-M.-Piaget 23.
 - Ls, mécan., J.-F. Houriet 5.
 - Louisa, march. lég., Concorde 47.

- Fivaz, Lse, tailleuse, Hôt.-de-Ville 14.
 — Pauline, mén., France 67.
- Fleischmann, Bernard, m. coiff., Temple 23.
- Fleuty-Schäfer, Arthur, fact., postal, Bellevue 1 bis.
- Flotron, Paul-Gabriel, boîtier, Concorde 41.
- Fluck, Isaac, oxyd., Envers 37.
- Fluckiger, Elisabeth, journal, Envers 59.
- Fluemann, Cécile, lain. et merc., Pont 8.
- Fluhmann, Jean, dégrossisseur, Industrie 5.
- Flury, Joseph, charp., Crêt-Vaillan 5.
- Forestier, Henri, facteur post., Invisible 6.
- Forster, Alf., terrin., Bournot 17.
 — Ele, s.-chef de gare, Col-des-Roches 18.
 — Henri, remont., Crêt-Vaillant 35 a.
- Fox, Bernard, fab. d'horlog., Jaluse 8.
 — Eusébie, tric., Marais 27.
- Franchon, Paul-Léon, vannier, passage du Nord 3.
- Frank, Gges, maître boîtier au Technicum, Progrès 45.
- François, Alexandre, chauff., Girardet 4 a.
 — Louis-Aug., employé de comm., Girardet 4 a.
- Francon, Pierre, fils, parapli., chapellerie, articles de voy., Grand-Rue 30.
- Fretz, Lse, pol., Marais 32.
- Freund, Vve G., tailleuse pour garç., Beau-Site 25.
- Frey, Hri-Pl, emboît., Conc. 9.
 — Iwan, compt., Côte 40.
- Frigeri, Natale, gyp., Avenir 6.
- Frischhut, Louis, commissionnaire, Progrès 37.
- Froideveaux, Alire, gazier, Billodes 48.
 — Emile, boît., Envers 62.
 — Emile-Urbain, boîtier, Varodes 4.
 — Eug., fripp., Crêt Vaill. 3.
- Fruttiger, Christ., ouv. de fab., Gare 14.
- Fuchs, Achille, cafetier, Dan.-Jean-Richard 3.
 — Edm., char., Avenir 2. ménage, Etangs 24.
 — Ggès et Fern., fab. d'horl., Avenir 30.
- Fuhrmann, C., agriculteur, Petits-Monts 15.
- Fumagalli, François, tailleur, Girardet 68.
- Fumey, Camille, dor., Col 15.
- Furer, Céc., sert., Gr.-Rue 32.
 — Jules, remont., Combe-Monterban 3.
- Furrer, Ele, serrur., France 22, atelier Côte 7.
- Fuss, Em., rég., Conc. 43 .

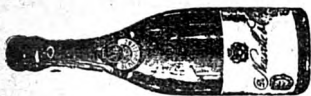

SWISS CHAMPAGNE

Vins mousseux
DE NEUVILLE & C^{IE}
 COLOMBIER (Suisse)

- Gaberell, Jean, épicier, Envers 11.
- Gabertuel, Ele, m. charpent., Bied 1.
- Gabus, Ali, roueur Cr.-Vailant 2.
- Alph., dem., Conc. 23.
- Bernard, assort, Girard.62.
- Bernard, visit., Chapelle 4.
- Berthe, taill., Bournot 25.
- Chs, Président du Tribunal Beau-Site 12.
- Ch., journal., Combes 2.
- Chs, boît., Girardet 4.
- Ed., fab. d'horl., Côte 20.
- Edouard, boîtier Bournot 25.
- Franç., rep., Crozot 12.
- Gges, mont. b., Conc. 11a.
- Gges, boît., Tourelles 15.
- James, Vve de, Grande-Rue 21.
- John, voyageur en vins, Gd'-Rue 4.
- Marcel, commis greffier, Concorde 23.
- Sophie, inst., C.-Vaill. 37.
- Gabus-Calame, Henri, fab. d'horl., France 1.
- Gabus-Peter, Vve d'E., sans profess., Grand'Rue 4.
- Gagnebin, Alphonse, roueur, Marais 14.
- Chs-Alb., rem., Marais 14.
- Hippol., rem., Temple 19.
- Jules, grav., France 9.
- Jules-Ernest, rem., France 29.
- Marie, mén., France 11.
- Gaiffe, Léon, scieur, Avenir 6.
- Gaillard, Jos., niell., Bellevue 2
- Gardet, Osiar-J., emp. P.-L.-M., Billodes 42.
- Gass, Vve, boul., Industrie 7.
- Gasser, Edmond, sertiss., J.-J.-Huguenin 11.
- Gges, commis, Bellevue 2.
- Lina-Emilie, cadr., Industrie 15.
- Vve Ul., mén., Cr.-Vail. 7.
- W., ébauch., Billodes 18.
- Gatabin, Lucie s. profession, Côte 10.
- Gatolliat, Armand, concierge, Beau-Site 24.
- Gauchat, Fréd.-Aug., pignons, Châtelard 13.
- Gaudenzi, Victor, maçon, Bournot 17.
- Gauffre, Alex., chiffonn., Girardet 16.
- Gaume, Emile, boîtier Crêt-Vaillant 2.
- Gautherot, Armand, crieur de journ., Bournot 13.
- Gauthier, Jean, commis post., Beau-Site 4.
- Jacques, lamineur, Franc 21.
- Gautschi Fritz, m. ferblantier, Temple 20.
- Gayetti, Ant., ancien peintre-gypseur, Côte 30.
- Gehret, Irma, peintre à l'huile, Crêt-Vaillant 35.
- Louise, Crêt-Vaillant 35.
- Geiser, Louis-David, nielleur, Hôtel-de-Ville 5.

FLEURS DE THE

Ne buvez que le thé
 «**TOT-LAM**»
 Monopole pour la Suisse,
Wilhelm Rode, Léop.-Robert
 LA CHAUX-DE-FONDS

- Gentil, Ali, pivot., Côte 7.
 — Ali, emboît., Replattes 9.
 — Arm., charpent., Gr'-Rue 7.
 — Vve d'Aug., Envers 75.
 — Edm., boît., Envers 18.
 — Mathilde, coiff., Env. 18.
 — Ul., rem., Envers 75.
- George, Hri, remont., Côte 25.
- Gerber, Henri, rég. b., Gare 14.
 — Joséphine, journ., Gde-Rue 1.
 — Jules, remont., Gare 14.
 — Louise, sertiss., Gare 14.
 — Maria, journ., Avenir 26.
- Giani, Jacq., cord., Cent Pas 4.
- Giaucque, Amél., commis, Côte 19.
 — Hri, Vve, Etangs 2.
 — Hri, mécan., Jaluse 16.
 — Louise, Vve de Jules, Côte 19.
- Giaucque-Monnet, Julie, garn. Billodés 44.
- Giger, Joseph-Armand, boît., Bournot 13.
- Gilardini, Jean, ent., Prog. 31.
 — Séraph., man., Girardet 23.
- Gillard, A., vétérinaire canton., France 5.
- Gindrat, Vve d'Achille, mén., Côte 15.
 — Emile, boulanger, Andrié 11.
 — Ern., découp., Foyer 10.
 — Hippol., boît., Jean-d'Aarberg 11.
 — Jules-Armand, boîtier, Concorde 11.
 — Jules-Aur., boîtier, Concorde 47.
 — Js-Ern., boît., Côte 5.
 — Paul, remont., Dan.-Jean-Richard 27.
- Ginnel, Ch., estamp., Grand'-Rue 6.
 — Mme, Grand'Rue 5.
 — Pierre, Vve, s. profess., Verger 2.
- Ginssonnié, Fanny, polisseuse de cuv., Grand'Rue 1.
 — Jacq., grav., Gr.-Rue 1.
- Girard, Ad.-Alex., remonteur, Etangs 10.
 — Adhém., pivot., Avenir 28.
 — Adh., mécan., Bellev. 30.
 — Alb., man., Cr.-Vaill. 10.
 — Vve de Luc.-Alex., Etangs 10.
 — Alexandre, fab. d'horlog., Tourelles 35.
 — Alfred, repass., Crétets 2.
 — Ami-C., Vve, Hôtel-de-Ville 5.
 — Bern., boît., Petit-Moulin 3.
 — Charles, employé J. N., Envers 55.
 — Elise, rég. breg., Envers 27.
 — Ele, achev., Crêt-Vaill. 3.
 — Emile-Aug., rem., passage du Nord 5.
 — Ferdinand, ressorts-timb., Crêt-Vaillant 27.
 — Fritz, achev., Concorde 49.
 — Fz, nég., J.-J.-Hug. 12.
 — Gges, remont., Etangs 10.
 — Georges-Hri, remonteur, Girardet 66.
 — James, rem., Crêt-Vaillant 9.
 — Jean, masseur-péd., Hôtel-de-Ville 4.
 — Laure, pierr., Crétêts 2.
 — Ls, repass., Concorde 51.
 — Louis, fondeur, Daniel-Jean-Richard 25.
 — Marie, débris, Crêt-Vaillant 10.

- Girard, Pl. commis, Bellev. 4.
 — Paul, ébauches, Billodes 48.
 — Pl. grav., Crêt-Vaill. 8.
 — Pauline, instit., Crêt-Vaillant 10.
 — Raoul, dégr., Envers 7.
 — Tell, rentier, Progrès 25.
 — Zélim, commissionn. Crêt-Vaillant 29.
- Girard-Robert, Albert, repass., Concorde 21.**
- Girard-Thiébaud, Emile, méc., Daniel-JeanRichard 4.**
- Girardet, Cés., nég., Daniel-Jean-Richard 17.
 — Henri, piv., Monts 22.
 — Jules-Henri, pivotteur, Gr. Rue 12.
 — Maxime, boîtier, Temple 1.
- Girardin, Charles, boîtier, Crêt-Vaillant 16.
- Girardot, Ch.-Fr., remonteur, Eroges 6.
- Girod-Piaget, Caroline, s. prof., Petits-Monts 19.
- Giroud, Adamir, mécanicien, Progrès 25.
 — Art.-Louis, charpentier, Daniel-JeanRichard 25.
 — E., dégr., Châtelard 15.
 — Jules, guillocheur, Beau-Site 8.
 — Marc., frais., Daniel-Jean-Richard 35-bis.
 — Paul, décor., Beau-Site 25.
- Gisi, Marie-Caroline, Crêt Vaillant 18.
- Glatz, Eug., étamp., Côte 27.
- Glauser, Alf., rem., Midi 15.
- Glauser, Ed., fab. d'horlogerie, Côte 6.
- Glauser-Perrin, Charles, emboîteur, Tourelles 52.
- Gleichmann, Ch.-Ul., domest., Avenir 13.
- Glück, Lucie-Cam., cadrans, Envers 46.
- Gnæni, Agnès, brod. mercer., Gd'-Rue 5.
- Gnehm, Emile, fils, hôtelier, Côte 17.
 — Vve de Emile, H. de-Ville 14.
- Godel, Ed., gaz., Bournot 17.
- Göetschmann, Georges, guill., Grande-Rue 7.
- Göetz, Henri, gypseur, Daniel Jean-Richard 33.
- Gogniat, Jean, boît., Daniel-JeanRichard 7.
 — Léon, boît. or, Envers 4.
- Golay, Chs, emboît., Marais 14.**
 — Charles-Franç., acheveur, Banque 2.
 — Charles-Lucien, ébauches, Bellevue 1 bis
 — Hri, fab. horl., Envers 64
 — Js-Elie, Vve, dor., Crêt-Vaill. 18.
 — Ls-Marc, maît. d'ébauch. au Technicum, Foyer 7.
 — Louis-S., pos. de chronog., Industrie 5.
 — Louis-Sam., ébauch., Gidet 66.
 — Paul-Hri, rem., Progrès 9.
- Golay-Courvoisier, D., visiteur, Reçues 20.**
- Golay-Jeanneret, Vve de Fritz, France 14.**
- Golaz, Julien, rec., douane, Bellevue 26.
- Gonthier, Albert, émailleur., Avenir 11.
 — Arth., peintre en cadrans, J.-J.-Huguenin 13.
 — Em., cadrans, Etangs 24.
 — Félix-Ele, f. cadr., Aven. 15.
 — Jules, décalq., Côte 22.
- Gorgerat, Franç., sous dir. des trav. pub., Av. Techn. 21.

- Gostely, Ph., conc., Gr.-Rue 11.
 Gottraux, Eug., ferb., Aven. 13.
 Goumaz, Ls' garde-commun.,
 Gd'-Rue 11.
 Grâa, Hri, greff., Bellevue 26.
 Græppi, Ele, boît., J.-J. Hug. 10.
 Graepi, Em., boît., Hôtel-de-
 Ville 5.
 Graf, Gottfried, fromagerie,
 Grand'-Rue 12.
 — Ls, ébauches, Etangs 2.
 Grandjean, Alb., Vve, France
 43.
 — Alfred, emboît., Côte 20.
 — Arth., pierr., Envers 22.
 — Ch., représ., Beau-Site 12.
 — Ern., rem., Tourelles 29.
 — Ern., rem., Tourelles 26.
 — F., fab. d'horl., Chapelle 5.
 — Jacq., méc., J.-J. Hugue-
 nin 12.
 — John, Vve, Marais 13.
 — Ln, commis, Beau-Site 16.
 — Louis, boulang., Banque 7.
 — Mme, tailleuse, Côte 20.
 — Marcel, remonteur, Indus-
 trie 7.
 — Marie, garde-malades,
 Jardin 7.
 — Math., journal., Châtel. 7.
 — O., garde comm., Crêt-
 Vaillant 12.
 — Osc, méc., Etangs 10.
 — Phil., dég., Grand'-Rue 8.
 — Sophie, conc., Billodes 40a.
 — Sophie-Rachel, cout., Crêt-
 Vaillant 30.
 — Tell, guilloch., Progrés 23.
 Grandjean-Sandoz, Rose, nicke-
 leuse, Grand'-Rue 36.
 Grandis, F., peintre-gypseur,
 Daniel-JeanRichard 15.
 Grange, Jean, chiff. et march.
 de combustibl., Fleurs 3.
 Gremaud, Em., forg., Belle-
 vue 32.
 Grieb, Jacq., méc., Eroges 18.
 Grimm, Bernard, remonteur,
 Avenir 14a.
 — J.-Alf., rem., Pont 9.
 — Jules-Maurice, remonteur,
 Tourelles 29.
 — Luc., commis, Jehan-
 Droz 13.
 Grisel, Henri, cafetier, Grand'-
 Rue 1.
 — Vve, Zélie, ouvr. de fabr.,
 France 11.
 — Paul-Arthur, ébauches,
 Midi 15.
 Grœtzinger, César, ébauches,
 Crêt-Vaillant 5.
 Gros, Alb., achev., Girardet 15.
 — Madel., journ., Conc. 41.
 Grosclaude, A., épicière, Gi-
 rardet 44.
 — Adolphe, gain. anglaise,
 Concorde 21.
 — Henri, agent de droit,
 Grand'-Rue 21.
 — Jules, horloger, Bournot 9.
 — Jules, gaz., Bournot 33.
 — Louis, découpeur, Daniel-
 JeanRichard 13.
 Gros-Gaudenier, F. Cyprien,
 ébauches, Envers 50.
 Groshans, Fr., cord., Env. 23.
 GrosPierre, Ach., secrét. central
 des boîtiers, Catames
 11.
 — Fritz, repass., Bournet 17.
 — Numa, past. indépendant,
 Beau-Site 25.
 — Paul, cordon., Côte 34.
 Gross, Maurice, médecin-chi-
 rurgien, Crêt-Vaillant 22.
 Grossmann, Jules, Vve de,
 Hôtel-de-Ville 5.
 Groubel, Fern., gard. comm.,
 Grand'-Rue 11.
 Gruet, Alb., rem., Beau-Site 22.

- Gruring, L., mécan., J.J.-Huguenin 10.
- Gruring, Fritz, mécan., Côte 38.
- Gubler, Jean-Henri, prof. d'anglais, Beau-Site 12.
- Guenat, A., boît., Grand'Rue 23
- Gueniat, François, boîtier, Daniel-JeanRichard 13.
- Guex, J.-Guill., grav., Côte 14.
- Gugger, F., rem., D.-JRichard 23.
- Jean, tapissier, marchand de meubles, Côte 14.
- Guibelin, El., Technicum 16
- Eug., déc. cad. Techn. 16.
- Guibert, Rob., géom., Girardet 6.
- Guignard, A., profess. chimie, Monts 18.
- L.-G., rem., Jehan-Droz 15.
- Guilgot, Franç.-Gust., ébauches, Eroges 10.
- Guillarmod, A., rentière, Gd'Rue 42.
- Guillaume, Héliène, téléph., Côte 26.
- Pl, Vve, s. prof., Côte 26.
- Paul-E., cant., Cr.-Vaill. 13.
- Guillemin, Cypr., charr., Verger 14.
- Guillet, Alf., rem., Gare 20
- Jules-Victorin, manoeuvre, Envers 57.
- Guillod, Arnold, sec.-huissier de préf., A.-M.-Piaget 18.
- Alb., boît., Al.-M. Piaget 18
- Jles, sertiss., Dl.-J.Rich. 1
- Louis-Marcel, argenteur, France 33.
- Paul, sert., Grand'Rue 5.
- Guinand, Alb., déc., Mar. 28.
- Arm., boulanger, H.-de-V. 4.
- Arthur-Auguste, graveur, Industrie 21.
- Vve de Chs., France 11.
- Dorvald, rep., Midi 1
- Elisa, fin. b. or, Mar. 28.
- Est.-Am., ménagère, Temple 15.
- Fritz, émail., Avenir 17.
- Ges, commis, Bellevue 4.
- James, hôtel du Stand, Girardet 3.
- Jean-Jacques, voyageur, Girardet 42.
- Js, ach., Châtelard 9.
- Js-Alf., rem., France 31.
- J.-Ls, rem., Aven. 25.
- Julia, mén., Crêt-Vaill. 37
- Laure, ménagère, Côte 22
- Léon, rem., France 31.
- Lse, aciers, Avenir 25.
- Paul, Boucher, Col-des-Roches 38.
- Tell, man., Avenir 21.
- Guinand-Jeanerret, Auguste, fab. d'ass., Marais 14.
- Guinand-Maurer, Hri, boît., A.-M.-Piaget 20.
- P., robes et conf., A.-M.-Piaget 20.
- Guldemann, Bertha, institutrice, Dan.-JeanRichard 19.
- Gutmann, M., Vve, fitiss. b. or, Pont 8.
- Guye, Louis-Ferd., doreur, Eroges 18.
- Guyot, Alb., rem., Envers 5.
- Alc., boît., Avenir 28.
- Alb., boît., Reçues 14.
- Aug., sans prof., Dan.-JeanRichard 10.
- Bertrand-Emile, pivoteur, Temple 7.

- Guyot, C.-P., fact. postal,
Beau-Site 10.
— Clara, pol. d'ac., Gir. 44.
— frères, s. prof., Andrié 5.
— Fritz, épïc et fournitures
d'horl., France 16, dom.
Côte 34.
— Gges, chocol., Jeann. 28.
— Gustave, commissionnaire,
Gare 16.
— Hri, pivot., Cent Pas 6
— J.-Aimé, négoc., Andr. 5.
— Ls., épïc., Marais 27
— L. et Cie, denrées colon.
Grande-Rue 34.
— Léon, commissionnaire,
Girardet 44.
— Rachel, ébauch., Billodes
22
- Guyot-Porret, C., repasseur,
Côte 34.
— Léa, sertiss., Côte 34.
- Gygax, Ern., boît., Monts 8 .
— François, assortim., J.-J.
Huguenin 21.
— Fréd., chocol., Billodes 22.
— J.-A., rem., J.-Rich. 23.
— J.-A., cafetier, Envers 64.
- Gygi, Fr.-Em., secr., Jeann. 20.
— Got.-Jean, fab. sec., Hôtel-
de-Ville 15.
- Haas, Aimé, serr., Andrié 7.
Hablützel, Alb., com., Côte 16.
— Ch., com., Envers 48.
- Hadorn, G., tapiss., Replat-
tes 2.
- Haefeli, Vve, Marie, s. profess.,
Grand'-Rue 5.
- Häusler-Mayer, Sophie, Ma-
rais 25.
- Hager, Gott., fact., G.-Rue 1.
- Haldimann, A., Vve, sans pro-
fession, Temple 21 .
— Charles, Vve, Temple 5.
— Hilaire, m. de musique,
Temple 21.
- Haldimann, Marie-Elisa, conc.
Daniel-JeanRichard 37.
- Halle de gymnast., Tour. 27.
- Hamel, Léon, boît. métal. Crêt
Vaillant 2.
- Hänni, Arnold, ébauches,
Collège 11.
— Emile, confis., Monts 22.
- Hartmann, Gottfr., boîtier,
France 16.
- Häsler, Ulr., estamp., Aven. 34.
- Haubensak, Alb., horticulteur,
md de graine, Midi 11.
— Alb., fils, jard., Midi 11.
— M., s. prof., Banque 7.
- Hauert, Fritz, placier, Hô-
tel-de-Ville 5.
- Hauser, Emma et Lse, ébauc.,
Crêt-Vaillant 12.
- Haymoz, Chs, sec., Verger 14 .
- Hegel, F., sellier, Envers 39.
— Henri, chocolatier, Girar-
det 47.
- Heger, Chs, f. secr., Daniel-
JeanRichard 10.
— Georges, pension d'été,
Chauffaud 19.
— Jacq., tissus et conf., Dan-
JeanRichard 8.
— Will., maître, Ecole de
boîtes, Envers 4.
- Hehlen, A., dégr., J.-J.-
Huguenin 13.
- Henchoz, Alb., Vve, débris,
Industrie 15.
- Henchoz, Auguste, fab. d'horl.
rue Combe-Girard 2
- Henchoz-Arnold, Aug., fabric.
d'horl. et bij., Envers 32.
— Fils, fab. d'horlog., Pro-
grès 21.
- Henny, Fritz, Vve, Temple 11
- Henry, Adolphe-Alexandre,
grav., Crêt Vaillant 19

- Hentzler, Fz-Alb., ébén., En vers 50.
 — Paul, ébén., Industrie 3.
 — Ul., conc., Concorde 51.
- Herzig, Osc., visit., Dan., Jean-Richard 23.
- Hess, Albert, voitur., Envers 55
- Hess, Fz, f. cad. em., Env. 46.
- Heynlein, E., rent., France 31
 — Hermann, tailleur, Daniel-Jean-Richard 21.
- Hieber, Emma, repass. lingè, Côte 2.
 — Louise, instit., Côte 2.
 — Oline, empl. de bureau, Gare 20.
- Hintz, Marie, doreuse, Crêt-Vaillant 24.
- Hirschy, A., charp. Verger 36.
 — Bertha, pol. d'aciers, Eroges 24.
 — Marie, ménag., France 20
- Hofer, Abr., grav., Bournot 31.
 — Christ., secr., Progrès 23.
 — Elise, ell., Marais 27.
 — Fanny, ellip., assortiments, Progrès 23.
 — Gottl., faiseur secrets, Marais 27.
 — Joseph-Ed., électricien, Eroge 22.
- Hoffmann, Chs, Vve, magasin de cigares, Marais 11.
- Hôpital, Bellevue 42.
- Horisberger, Ern., nielleur, Henry-Grandjean 7.
- Hornecker von Buren, Vve, Envers 31.
- Hospice des vieillards, Côte 24.
- Hôtel des Postes, H.-de-Ville 5.
- Hôtel de Ville, Grand'Rue 11.
- Houriet, Edouard-F., s. prof. Grand'Rue 16.
 — Hri, négociant, Grand'Rue 16.
- Houriet, Jules, mécan., Châtelard 9.
- Huber, J., dégross., Banque 9.
- Hug, Herm., emboit., Jaluse 7.
 — Julia, mén., Marais 14.
- Huggler, Jean, dégr., Bourn. 7.
- Hugli, Oscar, man., Nord 5
- Huguenin, Adolphe, découp., Crêt-Vaillant 28.
 — Achille, pivoteur, Petit-Moulin 3.
 — Alb., pivot., France 17.
 — Alb., sert., Châtelard 10.
 — Albin, assort., Bournot 31.
 — Alf., menuis., Côte 11.
 — Alfred, chargeur postal, Progrès 9.
 — Alph., sertiss., Girard 66.
 — Aug., Vve, Collège 5.
 — Aurélie, f. de boîtes, Imp. de l'Hospice 8.
 — Bertha, instit., Temple 5.
 — Céc., pierr., Imp. de l'Hospice 8.
 — Chs et Ls, fab. d'assortim. ancre, Concorde 29.
 — Chs, fab. d'assortim., ménage, Concorde 29 a.
 — Charles, acheveur, J.-J.-Huguenin 11.
 — Charles, direct. horl. au Technicum, D.-J.-Rich. 21.
 — Vve de Charles-C., Hôtel de-Ville 5.
 — Daniel, man., Foule 30.
 — El., librairie, G.-Rue 26.
 — Elvina, s. prof., Envers 45.
 — Em., remont., Reques 12.
 — Emile, Vve, France 17.
 — Emilia, rent., J.-J. Hug 27
 — Emma, nick, France 17.
 — Eugène, assort., Beau-Site 34
 — Fréd., s. prof., Progr. 25
 — frères et Cie, déc. est., boît. et niell., Bellev. 32.

- Huguenin, Geſ, chef de bureau,
Monts 10.
- Gges, rem., Lion d'Or 6.
 - Ges., commiss., Bournot 13
 - Gges, boît., France 22.
 - Gges, méc., Cr.-Vaillant 11.
 - Georges, dor., Etangs 7.
 - Georges-Ulysse, comm., Envers 26.
 - H., débris, Crêt-Vaillant 10.
 - H., graveur de médailles, Monts 15.
 - Jules, achev., Gare 10.
 - Jules, repass., Bournot 1.
 - Js, rep., Cr.-Vaillant 9.
 - Jules, pivoteur, Progrès 11
 - Jules-Frédér., grav. Bellevue 44
 - Julia, pivoteuse, Temple 10
 - Jules et Jacques, m. menuisiers, Midi 1.
 - Julie, rochets, Côte 16.
 - Lise, rentière, Côte 16.
 - Louis, fab. d'assortiments, ménage Chapelle 6.
 - Louis, acheveur, Crêt-Vaillant 13
 - Louis-Georges, émailleur, Girardet 47.
 - Louise, fin boît., Gr.-Rue 5.
 - Lse, poliss., Foule 30
 - Lucien, boît., Avenir 13.
 - Marcel, émailleur, Montpugin 3.
 - Onés., grav., Molière 13.
 - P., tech., Beau-Site 22.
 - Pauline, mén., Progrès 25.
 - Pierre, régl., France 4
 - Rose, inst., D.-J.Rich. 15.
 - sœurs, nickel., Collège 5.
 - Ulysse, boît., Env. 35
 - Virgile, remont., Côte 12.
 - Vital, instituteur, Crêt-Vaillant 35.
- Huguenin, W., échappem.,
Temple 10.
- Z., concierge, Côte 30.
- Huguenin-Aubert, U., boîtier,
Beau-Site 16.
- Huguenin-Courvoisier, Albert,
m. graveur, Bellevue 22.
- Huguenin-Courvoisier, Ed.,
gér., Marais 13.
- Huguenin-Favre, Cécile, s.prof.,
Temple 7.
- Huguenin-Fyn, Louis, commis,
Banque 12.
- Huguenin-Girod, C., finiss.
boîtes, Av. Collège 5.
- Huguenin-Girod, William, boît.
or, Av. du Collège 5.
- Huguenin-Jacot, Vve d'Ed., éc.
privée, Envers 25.
- Huguenin-Jacot, Fritz, m. grav.
Monts 10.
- Huguenin-Nardin, J., empl.
Progrès 23.
- Huguenin-Son et Cie, f. d'horl.,
France 4.
- Huguenin-Virchaux, Ad.,
comptable, Côte 32.
- Jules-A., boît., Girard. 40.
- Humbel, Aloïs, ferblantier,
Bellevue 6a.
- Humberset, Edouard, secrét.
du Collège, Industrie 27.
- Jean, rég., Envers 9.
 - Paul, instit., Jaluse 8.
- Humbert, Adhémar, acheveur,
Etangs 7.
- A., rem., Gde-Rue 1.
 - Auguste, cafetier et grav.,
Av. Technicum 1.
 - Bern., emboît., Avenir 25.
 - Berthold, mécan., Andrié 7
 - Cam., échappem., Malpierrez 6.
 - Charles, régleur, Alexis-Marie Piaget 3.
 - H., rem., Reques 24.

- Humbert, Herm., commis, Bellevue 22.
 — J., empl. téléph., Beau-Site 4.
 — Jules, chef-mécanicien Bournot 25.
 — Js, boîtier, Cr.-Vaill. 35.
 — J.-Alc., pivot., Pont 6.
 — Louis, boucher, Jaluse 10.
 — Louise, taill., Gare 14.
 — V. commis, Beau-Site 8.
 Humbert-Besse, Paul, emboît., Marais 12.
 Humbert-L'Éplattenier, Louis-Alc., plant. anc., Bill. 5.
 Hunziker, H.-B., méc., Côte 38
 Hurni, Rod., magasin., Marais 16
 Jauslin, Em., bouc., Banq. 13.
 Jenny, Ed., veuve de, Temple 19.
 — Gottf., ferbl., JRich. 35
 — Hri, charg. post., Malakoff 19.
 — Jacob, journ., Malakoff 19.
 — Gges, dégross., Gare 14.
 Jenzer, Emile-Jules, boîtier, Temple 11
 Iff, Frédéric, menuis., Côte 12
 — Fritz, menuis., Banque 9a.
 Imhoff, Charles, comptable, Marais 17.
 Imprimerie Nationale, rue Jehan-Droz 13.
 Inderwildi, Arnold, assortim., Envers 23
 — Jean, s. prof., Crêt-Vaillant 31.
 — sœurs, doreuses, Crêt-Vaillant 31
 Inäbnit, Marc, rem., Eroges 18.
 Inglin, Henri, emboîteur, Concorde 19.
 — Vve de John, Foule 30.
 Joho, Ernest, mécanicien, Gr. Rue 34.
 Josi, Louis, cuvetier, Envers 22
 Jossi, U., sec., C.-Perrelet 1.
 Jost, Christ, cigar., verrer., faïences, verres à vitres, France 16.
 — Bernard, mécanicien, Fleurs 6.
 Ischer, Alf., ferb., France 9.
 — Alb., emp. douanes, Jehan-Droz 13.
 Isely, Arthur, échapp., Côte 6
 Iseli, Edouard, fab. d'horl., Envers 39, dom. Côte 6.
 — J., rem., Midi 5.
 — Ls, rem., Envers 39.
 — F., roueur, Jaluse 26
 Jung, Charles, chapellerie-pelletterie, Temple 1.
 — Jean, pelletier, Temple 1.
 — Ls., emboît., Pont 8
 Jurgensen, Jacq.-Alfred, fabricant d'horloger., Pont 11.
 Jaccard, A., boît., Progrès 27.
 — Augusta, instit., Foyer 12.
 — Ch.-Em., grav., Marais 15.
 — E., m. grav., Marais 17.
 — Marie-Louise, institutrice, Foyer 12.
 — Octavie, modiste, Mar. 15.
 — Vve d'Augt, s. prof., Marais 15.
 — Vve d'Eugène, s. profess., Marais 15.
 Jaccard-Sandoz, Em., m. de b., Côte 2; dom. Malpierr. 10
 Jaccard et Cie, m. boîtiers, or, Côte 2.
 Jacot, Albert, prépos. d. police, Petit-Moulin 3.
 — Alb., commis, G.-Rue 21.
 — Alb., méc., Av. Collège 9.
 — Alida, pierriste, Imp. des Cent-Pas 9.

- Jacot, Anna, pension aliment.,
Gare 22
- Arm., Vve, Gr.-Rue 17.
- B., ancre, Progrès 31.
- Chs, sert., Etangs 2.
- Charles, remont., Côte 10.
- Ch.-Paul, man., Petit-Moulin 3.
- Chs-Ul., élect., Bournot 33
- Ed., boulanger, Gd'-Rue 42.
- Emile, échapp., Hôtel-de-Ville 5
- Vve de Fritz, France 14.
- F. et sœurs, nouv., Env. 25.
- Georges, grav. et guillocheur, Envers 1.
- Gges, grav., Beau-Site 25.
- Georges, remont., Daniel-Jean-Richard 7.
- Ges-Edm., découp., Marais 5
- Georges-Emile, émailleur, Crêt-Vaillant 9.
- Hri, fab. mécan., Côte 19.
- James-Hri, rep., Andrié 5.
- Jules, emp. J.-N., Eroges 24.
- Jles. mécan., Marais 18
- Jules-F., not., Côte 4.
- Jules-Ami, commis au J.-N., Bellevue 5.
- Léop., plac., Concorde 43.
- Lina, garde-mal., Bied 1.
- L.-P., prof., Beau-Site 18.
- L.-P., secr., Bournot 7.
- Louise, régl., Jardin 9.
- Marcel, guill., Tourell. 29
- Mathilde, sert., Jardin 9.
- Numa-Alfr., visiteur, Envers 52.
- Paul, grav.-estamp., Reques 18, dom., Crêt-Vaillant 37.
- Paul, rem., Jaluse 7.
- Tell, boîtier, impasse des Cent-Pas 9.
- Jacot Vve de Ulysse, Industrie 15.
- V., emboît., Billodes 12.
- Virgile, concierge, Daniel-Jean-Richard 9.
- Vital, assort., Dan-Jean-Richard 23.
- William, Vve, Billodes 46.
- Jacot-Descombes, W. fils, ag. d'assurances, Côte 18
- Jacot-Williams, Ate, Vve, Côte 18.
- Jacot-Guillarmod, Ls, prof. de dessin J.-F., Houriet 3.
- Jacot-Hieber, Marie-Lucie, ménagère, Gare 20.
- Jacot-Richard, Jules-Henri, rhab. de pend., Côte 10.
- Jacquin, Eva, barillets, Jaluse 16.
- Jallard, S., domest., Avenir 11.
- Jakob, Jacob, Vve, économ., Grand'Rue 14
- Jaquet, Adèle, Crêt-Vaill. 11
- Alexis, portier au Jura-N., et négociant en chaussur., Temple 3.
- Ami, chargeur postal, Les Côtes 7.
- Charles, boîtier, ménage r. D.-Jean-Richard 8.
- Edouard, cocher, Bellevue 22.
- Fritz, boît., mén., Env. 11a.
- frères et Cie, boît., Envers 3 et 5.
- Ges. achev., Bellev. 4
- Gust., boît., Beau-Site 8.
- Vve de H., mén., D.-JRich. 8.
- Jean, repass., Foyer 12.
- Louis-Eugène, ébauches, Dan. Jeanrichard 31
- Marcel, émail., Côte 2.
- Raoul, chocol., Midi 1.
- Tell., pivot., Billodes 69

- Jaquet-Gentil, A., repass., Crêt-Vaillant 28.
- Jaquet-Richardet, Maria, mén., Avenir 22 .
- Jaquier, Adrien, past., Grand'Rue 9.
- Jeanfavre, Arm., fact., Grand'Rue 34
- Elisa, assort., Crêt-Vaill. 3
- H., mén., Côte 22.
- Jeanjaquet, Ges-Alb., boît., Grand'Rue 26
- Jeanmaire, Jules, domest., Côte 34
- Jeanmairet, Emile, remonteur, Daniel-JeanRichard 27.
- Fritz-Alc., remont., Dan.-JRichard 17.
- Jeanmonod, Emile, appareill., Billodes 50
- Jeanneret, Ali, fab. de lames de répétit., Dan.-J.Rich. 25
- Ali, emboît., Progrès 47.
- Arm., rem., Beau-Site 17.
- Arth., sertiss., Bellèvue 1 bis
- Aug., chocolat., Grand'Rue 8
- Aurèle, sertisseur, Crêt-Vaillant 9.
- Bernard, rem., Châtelard 11
- B., assort., Avenir 22
- César, Arthur, échappem., Côte 20
- Charles, graveur, Crêt-Vaillant 8.
- Ch., fab. d'horl., Marais 26.
- Chs, assort., Industrie 19.
- Ch., sertiss., Avenir 15.
- C.-Ad., remont., Henry-Grandjean 7.
- Ch.-Alph., boissel., J.-J. Huguenin 37.
- Chs.-Alph., rem., Bournot 1
- Jeanneret, C.-Art., remont., Avenir 23.
- Chs-Herm., pât., Fleurs 6.
- Const., prop., Crêt-Vaill.14.
- Edm., masseur, Crêt Perrelet 1.
- Edm., Vve de, Côte 19 .
- Edouard, boît., Tourelles 31
- Em., emboît., France 10.
- Ern., fact. post., H.-de-V.5.
- Ernest-Adolphe, doreur, Etangs 12.
- F.-J., géom. et not., Dan.-Jean Richard 10.
- Fritz, mécanicien, Crêt-Perrelet 1
- F., échapp., Etangs 6
- Fritz, plant. anc., Crêt-Vaillant 9.
- Fritz, mécan., Temple 11
- Fritz, Vve, débris, Crêt-Vaillant 8.
- Fritz-Ed., sertiss., Industr. 17.
- Gges, cord., Progrès 37.
- Georges, rem., Marais 13.
- Gust., Vve, France 33
- Gust., repass., Côte 40.
- Henri, boît., France 20.
- Hri, pivot, D.-JeanR. 23.
- Hri-Aug., man., France 9
- Ida, taill., Crêt-Perrelet 1.
- Jacq., agent Banque contnale, J.-F.-Houriet 5.
- Js, emboît., Jardin 7 .
- Jules, gain., Cr.-Perrel. 1.
- Jles-Eug., rem., Crêt-Vaillant 23.
- Justine-Paméla, ten. du bur. de bienf., Crêt-Vaillant 13.
- Laure, ébauches, Envers 73.

- Jeanneret, Ls-Alf., boîtier or,
 Beau-Site 10.
 — Ls-Arth., Vve, Nora 5
 — Louise, prop., Banque 2.
 — Louise, doreuse, Temple 1.
 — Mathilde, régl. Breg.,
 Temple 13.
 — Oscar, remont., Indust. 15
 — Paul, assort., Beau Site
 12.
 — R., régl., Crêt-Vaillant 23.
 — Samuel, nég., Marais 25 .
 — Sophie, lingère, Temple 1.
 — Tell, fab. d'horl., Aven.23.
 — Tell, rem., Saules 3.
 — Vve de Paul, mag. d'hor-
 logerie, Temple 11.
 — William, rem., Girardet 66
 Jeanneret-Favre, N., repres.
 de commerce, Dan Jean-
 Richard 1.
 Jeanneret-Gruet, Léon, horlog.
 technicien, Eroges 6.
 Jeanneret-Jaccard, James, gar-
 nisseur d'anc., Girardet 44.
 — Mme, peint. cad., Girard.44
 Jeanneret-Magnin, Ls, repass.
 France 20.
 Jeanneret-Maurer, Ch., emboît.,
 A.-M.-Piaget 23.
 — Irma, f. plat., A.-M.-Piag. 23
 Jeannet, A., tissus et confect.,
 Andrié 5, mén, Sapins 8.
 — Ali, emboît., Av. du Coll. 5.
 — Amélie, ellips, Av. Coll. 5.
 — Aug., Vve de s. prof., Sa-
 pins 8.
 — Herm., négoc., Andrié 5
 Jeannin, Sylvain, cafetier,
 Gare 10.
 Jeannot, Alf., coiff., Côte 20.
 — Ferdinand, rhab., Envers 1
 — Hri, rem., Grand'-Rue 8 .
 — Lucien, Vve, Grand'Rue
 8
- Jeanprêtre, Julien, confiseur,
 Avenir 13.
 — Robert, cafetier, Midi 17.
 Jeanrenaud, A., rem., Aven.14a
 — E., pierriste, Jaluse 7.
 — J., balanciers, Etangs 4.
 JeanRichard, A., tab. d'horl.,
 Bellevue 12.
 — Léon, guill., Bellevue 22.
 — Paul-Edouard, repass. et
 remont., Bellevue 12.
 — Ul, échapp., Concorde 7.
 — Virg., s. prof., Bellevue 12.
 Jequier, John, cafetier, Banq. 7
 Jobin, Ls, boît., Bellevue
 1 bis
 Joly, Ed., Vve, cafetier, Col-
 des-Roches 45
 — Arnold, emboît., Hôtel-de-
 Ville 5.
 Jornod, A., soud. d'ass., Midi 9-
 — Chs., conc., Bellevue 40
 Jougnerez, Ida, poliss., Aven.
 26
 — Paul, roueur, Avenir 26
 Juillerat, Clém., boîtier, Mi-
 Côte 4.
 — E., rem., Marais 18.
 — Ls, fais. sec., J.-J.-Hug. 13-
 — Marc-Alb., boît., Belle-
 vue 4
 — Osc, coiff., Grand'-Rue 16.
 — Paul, boît., Etangs 2.
 Junod, Ali-Ernest, boîtier,
 Envers 58.
 — Alice, débris, J.-J.-Hugu-
 nin 7.
 — Ami, gendarme, Dt.-J.
 Richard 3
 — C., rem., Industrie 13 .
 — Ed., visit., tissus et confect
 Pont 4.
 — Edouard-Alfred, remont.,
 Crêt-Vaillant 15 .
 — Ernest, boît., Bellevue 2

- Junod, Gges, Vve de, s. prof.,
Gare 10.
— Gges, rem., Châtelard 7.
— Marthe, fin. boîtes, Côte 20
— Tell, boîtier, Girardet 4.
Juvet, Ges-Fritz, remont., Tem-
ple 13
Käch, Hugo, rem., Bournot 13
Kammer, G., rem., J.J.-Hug.
31.
— V., remonteur, Bied 7.
Kehrly, Em., m. à l'École d'hor-
logerie, Bellevue 18.
— Paul, rem., Bied 1.
Keller, Alex., s. prof., Bellev. 4.
— Paul, pivoter et eaux ga-
zeuses, Temple 11
Kellerhals, Fréd. boît., Grand'
Rue 1.
Kempf, Ch., chocolatier, D.-J.-
Richard 35.
— Justin, bûcheron, Crêt-
Perrelet 1.
Kern, Alexis, grav., Grand'-
Rue 42.
Kernen, Rob., charp., Mar. 26.
— Mme, pol. boît., Mar. 26.
Klaus, Jacques, fils, confis., D
JeanRichard 33.
— chocolat (S.A.) r. Klaus 12.
Klauser, Alb., rem., Mi-Côte 10
— Charles, rem., Bournot 37
— Em., rem., Temple 23
— Fanny, pol. aciers, Temple
23
— Ls, rem., Lion-d'Or 8.
— Rod., drog. et fab. de pôm-
made, Mi-Côte 10.
Klaye, Hri boît. Monts 19.
— Jean, boît., Marais 20.
Klein, Bertha, tailleuse, rue
des Envers 9.
Klein-Jacot, P., Beau-Site 34
Klenck, Chs, commis, tabacs
et cigares, Gr.-Rue 21.
Klenk, O., taill., Gr.-Rue 20
— Philippe, m. taill., Grand'
Rue 20.
Knecht, A., Vve, poliss., Gde-
Rue 1.
— A., rem., Côte 12
Knopfler, Jacq., fils, chimiste,
DanielJeanRichard 33.
— Jacq., rent., Côte 8.
Knoll, Fritz, rentier, Marais 11
Knutti, C., boucher, J.-J.-Hu-
nin 29.
Kocher, Alb., chaud.,
Bournot 19.
— A., ébauch., France 33.
Kohler, Ul., assort., Bournot 5.
Kohly, Arnold, Vve, J.-J.-Hu-
guenin 7.
— Ant., boît., Bellevue 10.
— Gottf., veuve, Passage du
Nord 5.
— Gustave, boîtier J.-J.-Hu-
guenin 15.
— Léon, boît., Concorde 19.
— Paul, Vve, Concorde 11.
— Tell, Vve, J.-J.-Hug. 15.
Kormann, Henri, instituteur,
Claire 10
Krähenbuhl, Alb., ébauches,
Midi 19.
— Fz, dor., A.-M.-Piag. 22.
Kramer, Gs, compt., Marais 28.
— sœurs, broderie, mercerie,
D.-JeanRichard 8; ménage
Marais 28.
Krebs, Emma, pierr., Crêt-
Perrelet 5.
Krebs-Simon, Fritz, acheveur,
Grand'Rue 10.
Krummenacher, Fritz, boît.,
Concorde 49.
— Fritz-Ele. mécan., Grand'
Rue 26

- Kuhn, Adolphe-Ernest, fabr. d'assort., Tourelles 22.
 — Edouard, assortim., Tourelles 22
 — Fritz, administrateur post., D.-JeanRichard 13.
 — Jean, couv., Bournot 9.
 — Lse, comest., D.-JeanR. 13.
 Kunkler, F., chargeur postal, Envers 30
 Kunz, David, mécanic. Châtelard 10.
 — Emile, remont., Andrié 5.
 Künzi, F., étamp, France 14.
 — Herm. tonnel., Côte 26.
 Laberty, Aug., rég., Crêt-Vaillant 30.
 — C., rem., Petits-Monts 19.
 — M., fin. boît., Petits-Monts 19.
 Labourey, Paul, man., Gare 4
 Lاملé, Raoul, balanciers, D.-Jean-Richard 12.
 Lale-Démoz, Arthur remont., Banque 12.
 Lale-Démoz, F., rep., Billo-lodes 67.
 — F., échapp., Bellevue 28.
 Lambelet, Prosper, sertiss., Hôpital 14
 — Ls-F., not., Chapelle 4.
 Landry, Alf.-Em., pivot, Av. du Collège 11.
 — Ch.-Ad., piv., France 20
 — Virg., commis J.-N., Côte 30.
 Lang, Paul, direct. école d'électrotechn., Bellev. 1bi
 Lanz, Jacob, boul., Billodes 12.
 Lardet, C., direct., banque, Monts 21.
 Lardon A., charp., France 9.
 Lässer, Onésime, emboît., Côte 12
 Latour, Ed., nég. en vins, r. de la Côte 2; mén. D.-J.-Richard 21.
 — Em., vétér., Côte 6.
 Laumann, Em., mécan., Marais 16.
 — Vve, s. prof., Marais 16.
 Lauper, Ch., maître-graveur, Côte 40.
 Lavalette, Adèle, ébauches, Crêt-Vaillant 19.
 Lavanchy, Franç., gazier: Midi 1
 Laville, Ch., mécan., Billod. 22.
 Lavizzari, Pierre, manœuvre, Girardet 18.
 Leber, Emile, correspondant, Daniel-JeanRichard 12.
 Lebet, Ch., ress., Bellev. 16.
 Lecoultré, C., commis, Envers 52.
 — Gasp. lim., Dan.-Jean-Richard 25.
 — Mar., échapp., Banque 13.
 Lehmann, Jacob, voiturier, rue de France 25.
 — Georges, mécanic., Grand-Rue 38.
 Lemke, Wilhelm, dir. de mus., Mi-Côte 5.
 Lemrich, Cés., contre-maitre, France 67.



“SWISS CHAMPAGNE,,

Vins mousseux DE NEUVILLE & C^{IE}

COLOMBIER (Suisse)

- Lemrich, Emile, guillocheur, France 29.
 — L., eaux gazeuses et café de tempérance, Temple 13
- L'Éplatténier, J., emp. J.-N., Gare 3.
 — Edouard, mécan., Beau-Site 12.
 — Ls, s. prof., Côte 24.
 — Louise, doreuse de roues, Temple 9.
 — Michel, conc., av. Coll. 1.
 — Paul, rem., Grande-Rue 23.
- Leppert, Vve de Ch., brasseur, France 33.
- Leroy, Gust., cont. maît. mécanicien, Châtelard 15.
- Lesna, Azilien, rem., Reç. 12
- Lesquereux, Charles, échapp., J.-J. Huguenin 37
- Lesquereux, Philib., f. cercl., Industrie 11.
- Leuba, Bertha, débris, Bournot 17.
 — Cam., fab. de fraises, Grande Rue 6.
 — Cécile, mén., Billodes 5.
 — Ch., repass., Jardin 7.
 — Eug., Côte 32
 — Georges, remonteur, Billodes 20.
 — Jacques, caiss., commun., Les Côtes 7.
 — Jules-Albert, émailleur, Billodes 42.
 — Ls-W., f. d'huile, Jard. 7.
 — Noé-Elie, ouvr. de fabr., Crêt-Vaillant 13.
 — Paul, emb., Bournot 17.
 — Philippe, marchand de légumes, France 14.
- Leuba-Maire, Louise, doreuse de roues, France 9.
- L'Hardy, Adolphe, banq., Envers 45.
- Liaudet, Ern., cond. postal, Bellevue 46.
- Liaudet, Ern., prof. allem., Bellevue 46
- Liechti, Alcide, décorat., Mi-Côte 13.
 — Jean, boîtier, Temple 29.
 — Soph.-Adèle, régl., Env. 20.
 — Vital, grav., Belle-vue 4.
 — Soph.-Adèle, régl., Prog. 11.
- Liengme, N., boîtier, France 22.
- Lienhard, Edouard, repasseur répétitions, Bied 5.
 — Louise, rep. linge, Bied 5.
 — Rod., Vve, ménagère, Banque 7.
- Limito, Paul, ébauches, Côte 21.
- Linder frères, doreurs, r. Sylvain-Mairet 7.
 — Arn., dor., Bournot 15.
 — Christian, pivot., Raisin 7
 — Paul-Emile, poliss., Crêt Vaillant 19
- Local Union chrétienne, Lion d'Or 8.
- Lœffel, A., empl. J.-N., Billodes 22.
- Lohri, Alcide, assort., Crêt Vaillant 15
- Lozeron, E., inspect. forest., Grand'-Rue 3; bureau H. de-Ville 15.
- Lüscher, Rod., ancras, Avenir 11.
- Lurati, Ang., men., France 15.
- Luthy, Louis, achev. Eroges 18.
- Macchi, Ar., gypseur et tenanc. de cercl., Henry-Grandj. 7.
 — Léonard, taill. de pierres, Girard 44.

- Mack, Anna, sertiss., Cr.-Vail-
lant 21.
— Arn., mécan., Hôpital 12.
— Paul, remont., Crêt-Vail-
lant 21.
- Maeder, Albert, tapiss. Bil-
lodes 42
— Alc., grav. et guilloch.,
Châtelard 15.
— Ch., guill., France 31.
— Gust., grav., Molière 10
- Magnenat, Marc, compt., Belle-
vue 26.
- Magnin, Frédéric, Vve marcl
meubles, Jaluse 24.
— Franç., rem., Reçues 4.
- Maiocchi, Dominique, élect.,
Crêt-Vaillant 5
- Maire, Aug., Vve, France 11.
— Ber., ag. d'assur., Ban-
que 2
— Berthe, taill., Girardet 11.
— Charles, remonteur, Beau-
Site 4.
— Ch., Vve de, mén., Hosp. 2.
— Elisa, poliss., Gare 12.
— Fritz-Emile, boît., Châ-
telard 7
— Hri, méc., Bellevue 4.
— Vve, Jules, épicerie, Girar-
det 21.
— Mme, blanch., Girardet 11
— Math., taill., Billodes 22.
— Théod., grav., Gare 12.
— Ulysse, graveur, Concor-
de 49.
— Williams, boît., Eroges 6.
- Maire-Jaquet, Charles, Vve
Concorde 21.
- Mairet, Adèle, journ., Progr. 21.
— Arm., chef de gare, rue d
la Gare 11
— Ch., assort., Verger 19.
— Emile, employé, J.-N.,
Hospice 8.
- Mairet, Fr.-Alc., rem., rue D.-
JeanRichard 17.
— Fritz-Emile, émailleur, In-
dustrie 23.
- Makeef, Michel, phot., rue de
France 26.
- Marchand, Achille-Edouard,
commis postal, Reçues 10.
— A., remont., Reçues 10.
— Eug., Vve, Al.-M.-Piaget
17.
— Louis, boît., France 21.
— Louis, fils, boul. et conf.,
France 21.
— Ls.-Aug., Vve, s. profess.,
Reçues 10.
— Marie, instit., France 21.
- Marendaz, Fréd.-Elie, décorat.,
Bournot 31.
- Maret, Ali, anc., Industr. 13.
— Fz, fab. assort., Cr.-Vail-
lant 23; atel. Cr.-Vaill. 17.
- Margot, Benjamin, remont.,
Beau-Site 16.
— Hri-Ls, rem., Marais 13.
- Marguier, Alb., conc., A.-M.-
Piaget 12
— And., boît., Grand'Rue 42
— Edm., voitur., Bourn. 33.
— Ed., comm., Bellev. 30.
- Maridor, Ami, balanc. et mag.
de meub., France 13.
— Emile, balanc., France 13.
- Marietta, Pierre, gyps., Côte 2.
- Marthaler, Fritz, dégrossisseur
Jaluse 24.
- Marti, Em., rem., France 14.
— Laure, ébauc., France 14.
- Martin, Albert, comestibl char-
cutier, Midi 3.
- Martinet, Eug., ébauches,
France 11.
- Maspoli, Em. et Jos., entrep.,
Midi 19.
— Henri-Fr., sans profession,
Midi 21.

- Maspoli, Jos., maçon, Avenir 6.
 Mast, Alfred, chocolatier, Girardet 3.
 Mathys, Luc-Henri, cuvetier, Concorde 11.
 — Numa, chocol., Hospice 4
 Matile, Alcide, facteur postal, Pont 7.
 — Alcide, commis, Marais 32.
 — Edgard, typogr., Bellevue 2
 — Ed., empl. aux travaux publics, Grand'Rue 1.
 — Emma, s. prof., Gare 20.
 — Ernest, chocolatier, Pont 7.
 — F.-A., Vve, ménag., Gare 16.
 — Laure, ling., Concorde 11.
 — Louis, s. profession, Crét-Vaillant 29.
 — Paul-Ami, assortiment Concorde 11.
 — Ul., Vve, Fleurs 5.
 Matile-Huguenin, Ch.-August., sertiss., Foyer 11.
 Matthey, Abram-Aug., pivot., Pont 11
 — Ach., piv., Cr.-Vaillant 8.
 — Achille, achev., Foyer 8
 — Alb., man., D.-J. Rich. 14.
 — Alex., commissionnaire, Hôpital 2.
 — Alf., grav., Cr.-Vaillant 15.
 — Alfred, commis, Marais 20.
 — Ami, maréchal, Envers 19.
 — Ami, fact. post., Gr.-Rue 28.
 — Ami-Melchior, remonteur, Concorde 47.
 — Antoinette, s. profession, Marais 28.
 — Antoinette, sage-femme, Grand'Rue 42.
 — Ariste, grav. Côte 12.
 — André, commis postal, rue de France 10.
 Matthey, Arm., boulang., Bournot 5.
 — Arm., nielleur, Les Côtes 11
 — Arth., méc., Châtelard 10.
 — Hoirs de Aug., lam., Klaus J. fils, succ., Jaluse 20.
 — Aug., visit., Avenir 34
 — Cécile, nick., Invisible 8.
 — Charles, fonct. douanes, J. Droz 13
 — Charles, chirurg.-dentiste, Envers 24.
 — David.-A., commis, Châtelard 10
 — Emma, boulangier, Bournot 5.
 — Ern.-Alb., ébauches, Andrié 5.
 — Eugl., rem., Jardin 9.
 — E., man., France 29.
 — Ferd., rem., Temple 10.
 — François, fact., Invisible 8.
 — Fz, prés. des prud'h., Invisible 8.
 — Fritz, Vve de, s. prof., Gd'-Rue 32.
 — Ges, chocolat., Côte 12
 — Henri, pivoteur, Al.-M.-Piaget 24
 — Henri, emb., Pont 7.
 — Hri-Ls, man., Envers 55.
 — Js, émail., Cr.-Vaill. 16.
 — Jules-Emile, emboît., Cent-Pas 6.
 — Ls., guilloch., France 11
 — Louis, guilloch., Billod. 22.
 — Lse, pierr. France 11.
 — Marc, visit., D.-JeanRichard 13.
 — Mathilde, rég., Temp. 29.
 — Maur., pivoteur, Collège 11
 — Maurice, peintre, Petits-Monts 3.
 — Paul-Emile, méc., Côte 14.

- Matthey, Pauline, ling., 'Gr.-
Rue 42.
- Matthey-de-l'Étang, Ch.-E., f.
d'horl., A.-M. Piaget 18
- Matthey-Doret, Ch., nég. fer.
Bellevue 14, magasin rue
du Temple 5
— Fritz, Vve, rentière, Côte
18.
- Matthey-Jacot, Edouard, s. prof.,
Hôtel-de-Ville 12.
- Matthey-Jeanerret, Fritz, Vve,
Eroges 6
- Maumary, César, pivot., Daniel-
JeanRichard 17
— Emile, acheveur, Mont-
pugin 16.
- Maurer, Cécile, ménag. Ja-
luse 26
— Emma, adouciss. Petits-
Monts 4
— Gottlieb, estampeur, Petit
Monts 4
— Herm., emboît., Envers 75.
- Mayer, Edgar, chauss., Daniel-
JeanRichard 19.
— Matthias, charp. Bourn. 1.
— Marie, Vve H., sans prof.,
Crêt-Vaillant 15.
- Mayer-Muller, Adèle, s. prof.,
Daniel-JeanRichard 19.
- Méan, Arm., ingén.,** Monts 8.
- Menoud, Jean commis postal,
route Combe Girard 2
- Menoud-Sandoz, Laure, épice-
rie, Girardet 6.
- Mentha, Lse, garde-malades,
Bournot 7
- Mercier, Berthold, oxydeur,
Hôtel-de-Ville 4
- Mercier, Ch., mécan., Bour-
not 1.
— Edouard, remont., Crêt-
Vaillant 7.
— Lucie, épicerie, Crêt-Vail-
lant 7.
— Vve de Paul, Chapelle 3.
- Mercier-Mayer, P., timb. répét.
D.-JeanRichard 5.
— Méroz, Ali, ébauch., En-
vers 23
- Méroz, E.-A., compt., Mar. 15.
— Emilie, mén., Verger 2.
— Jean-B., essay.-juré, J.-F.-
Houriet 3.
— sœurs, instit., Marais 15
- Merz, Charles, sculpteur sur
ivoire, Andrié 7.
- Metzger, Henri, buffetier,
Gare 1.
- Meyer, Ch., maréch., Prog. 45-
— Joseph, nielleur, Jaluse 33-
- Meylan, Arth., ancre, Daniel-
JeanRichard 12.
— Eug., rem., Beau-Site 5
— Isaac, lames de répétit.,
Envers 9.
— Jules, assort., Concorde 25-
— Jules-Gust., lames de répé-
titions, J.-F. Houriet 3
— Marie, sertiss., H.-de-V. 14.
— Paul-Ulysse, administr. de-
banque, Petits Monts 11.
- Meystre, Gaston, voitur., En-
vers 55.
— Marc, sertiss., C.-Vaill. 27-



„SWISS CHAMPAGNE“

Vins mousseux
DE NEUVILLE & C^{IE}

COLOMBIER (Suisse)

- Michel, Fritz, Vve, Girardet 6
 — Luc., roueur, Jeanner. 32.
 Miéville, Emile-C., cartonnier,
 Midi 9.
 — H., rem., Crêt-Vaillant 27.
 — Marie-Céc., ménag., Crêt-
 Vaillant 29.
 Mojon, Ch.-Ed., commis, Beau-
 Site 22.
 — Fritz-Ali, secrets, Marais
 16
 — Oscar, remont., Midi 1.
 — Oscar, fils remonteur,
 Molière 15.
 — Zina, régl. breg., Midi 1.
 Mollet, Jean, conduct. postal
 Hôtel-de-Ville 14.
 Mollier, frères, charp., Jeanne-
 rets 20.
 Monard, Adèle, repass., Daniel
 JeanRichard 15.
 — Ed., grav., Daniel-Jean-
 Richard 31.
 Monnier, Jules, commis, Bil-
 lodes 44.
 — Paul, offic. de l'état civil,
 Fleurs 13.
 — Soph., taill., Fleurs 13.
 Monnot, Chs-Gast., piv., Billo-
 des 42.
 — Ls.-Alc., pivot., Bournot
 31
 Montandon, Arn., boît., Côte
 2
 — Edouard, man., Envers 39.
 — Em., doreur, Girard 46.
 — Ernest, assortiments, En-
 vers 52.
 — Estelle, taill., Avenir 32.
 — Fritz, repass. remonteur,
 Eroges 6.
 — Gaston, mécan., Gare 22
 — Gaston, sert., Côtes 9.
 — Ges., compt., Monts 8.
 — Gges emb., Avenir 32.
 — Ges, dégross., Envers 59
 Montandon, Gges-Eug., sert.,
 Avenir 13
 — Gges-Alf., sert., Etangs 12.
 — James, institut., Progr. 39.
 — Jérôme, ébauch., Avenir 23
 — Ls., h. de peine, Verger 2
 — Louis, rem., France 16.
 — Ls-Alb., huiss. paix, rue de
 France 10.
 — Ls.-Hri, ébauch., Crêt-
 Vaillant 29
 — Lse, mén., Envers 20.
 — Louise, sertiss., Côtes 9.
 — Paul-Ali, remont., Crêt-Vail-
 lant 2.
 — Rose, s. prof., H.-de-V. 15.
 Montandon-Humbert, Vve de
 Fritz, fin, boît., France 10.
 Mora, Ls, cordonn., France 15.
 — Paul, assort., Pied-du-
 Crêt 9.
 Moreau-Maspoli, Em., boulan-
 gerie, Envers 64.
 Moreau-Stebler, Henri, conf.,
 Temple 17.
 Moser, Alb., journal., Etangs
 4
 — Bernard, mécanicien., J.-N.
 Châtelard 10
 — Chs, rem., Bellevue 20.
 — Fritz, man., Grand-Rue 38.
 — H. et Cie, fab. d'horlog.,
 A.-M.-Piaget 14.
 Mosimann, Adolphe et Arnold
 chocolatiers, Marais 18
 — Fréd., chocol., et épicier,
 Crêt-Vaillant 4.
 Mouchet, Daniel, direct. de
 l'Hospice des Vieillard,
 Côte 24.
 Moyse, Estelle, cadr., Gare 16.
 Müller, Adolphe, charron,
 Progrès 45.
 — Adolphe, coiff., Bourn. 31.

- Muller, Alb., élect., Pont 3.
 — Alfred, nég. en chaussures,
 Daniel JeanRichard 19.
 — Fritz, couvr., Girardet 59.
 — Fritz, agricult., Jaluse 4.
 — Gges, Vve, s. prof., Daniel
 JeanRichard 19.
 — Ges-Ali, achev., Envers
 7 a
 — Jean, Vve, Banque 9.
 — Jean-Sam., grav., Banq. 7
 — Jér. ,méc., Avenir 22.
 — Paul, Vve, Envers 1.
 — Rosa, repass., Pont 8
 — Ulysse, Vve, mén., Coll. 9
- Munari, Charles, cordonnier,
 Envers 43
- Munier, Virgile ,pivotteur. En-
 vers 54.
- Munz, Jacob, maréch.,
 av. Technicum 16.
- Musper, Ernest, prof. école
 d'art, Hôtel-de-Ville 5
- Naine, Emile-Gust., empl.mag.,
 Grande-Rue 38.
- Nardin, Edouard et Charles, n
 boîtiers, Reçues 22.
 — Gges, grav., Envers 20.
 — Mathilde, s. prof., C.V. 10.
 — Pl-D., f. d'horlog., Jardin,
 3 et 5.
- Nardon, Adrien, m. coiff.,
 France 29
- Nardy, Edouard, guill., Côte
 12
- Neiger, Antoinette, garde-mal.,
 Crêt-Vaillant 30.
- Neri, Jean, m. serr., Envers 59.
- Neukomm Gges, rem., Crêt-
 Vaillant 31.
 — Jean, dor., Envers 19.
 — Rose-Adèle ,mén., Marais
 20.
- Nicolet, Arn., mécan., Belle
 vue 1 bis
 — Chs., boît., Tourelles 29
 — Léop., boît., France 18.
 — Robert ,boît., Cr.-Vaill.28.
- Nicollier, Vve, Elisa, journ.,
 Bellevue 4.
- Niederhauser, Louis, mécan.,
 France 16.
- Noir, Elisa ,emball., Progrès
 33.
 — Ele, confis., D.-JRich. 33.
- Noirjean, Ch., rem., Av.Coll.11.
 — Ch., mén., Foule 24
 — Ls, mécan., Marais 18.
 — Marie, tailleuse pour garç.,
 Crêt-Vaillant 35.
 — Maurice -Auguste, boîtier,
 Collège 9.
- North, Chs, profess. de mus.,
 D.-J.-Richard 7.
- Notz, Salomon, estampeur,
 Jeannerets 22
- Nouguier, Vve, Jardin 5.
- Nussbaum, Camille, fact. post.,
 J.-J.-Huguenin 11.
 — Clara, graveuse, Girardet 8
 — Emile, boît., Raisin 7
 — Emma, ellip., J.-J.-Hugl.11.
 — Henri-Ulysse, remonteur,
 Crêt-Vaillant 21.
 — Ulysse, épïc., Crêt-V. 21.
- Nydegger, Pierre, boîtier,
 Reçues 20.
- Oberli, Alb., piv., Midi 3 .
 — Chr., buch., Gr.-Rue 10
 — Ulysse, achev., Jaluse 7
- Obert, Ida, prop., Temple 13.
- Oehlklaus, Ernest, prof. mus.,
 Grand'-Rue 7.
- Oesch, Werner ,archit., Daniel-
 JeanRichard 3.
- Ottone, Paul, rem., A.-M.
 Piaget 24

- Paffoy, François, ébauches, Malpierrez 6.
- Pahud, Aug., curé, Chapelle 3
— Louis, chocolatier, Daniel-Jean-Richard 35.
- Paillard, Ch.-Augl., graveur, Envers 39.
- Panzeri, Bapt., maçon, Bellevue 22.
- Paratte, Franç.-Augl.-Aimé, b. arg., D.-J.-Rich. 35
- Parel, Elise, taill., Av. Technicum 21.
— Fern., commis, Av. Technicum 21.
— Vve, Léop., coiffeuse, Hry-Grandjean 7.
— Louis, ébauches, Crêt-Vaillant 31.
- Parniconi-Rocco, men., Bournot 31.
- Paroz, Alb., mécan., Hôpital 12
- Patillon, Ls.-N., dégrossiss., Daniel-Jean-Richard 37.
- Patthey, Ch., plat., Prog. 19
— Chs., ébauch., Dan.-J.-Richard 31
— Herm., mécan., Prog. 21.
— Ulysse, conc., France 18.
- Pauli, Hri, étamp., Envers 46.
— Herm., estamp., Bell. 4.
- Paumier, Alcide, cuvetier, Progrès 9.
- Paux, Gust., boît., Gare 20.
- Pécaut, Estelle, ébauches, Etangs 4.
- Peccoud, Eug., méc. et cafet. Andrié 11.
- Peçon, Paul, graveur, Progrès 31.
- Pellaton, Albert, sans profess., Croix-des-Côtes 1.
— Alb., pos. cadr., A.-M. Piaget 21
— Aldine, taill., Temple 10
- Pellaton, Alf., mécan., Châtelard 10.
— Arth., rep., Ch.-Blanc 3.
— Bernard, boît., Midi 9.
— Ch., rem., Chemin-Blanc 1.
— Edmond, technic. Côte 10
— Edm., émail., Cr.-Perr. 5.
— Ele, rem., Chemin-Blanc 1.
— Fél.-Ele, rep., Ch.-Blanc 1.
— Georges, électricien, Gr.-Rue 40.
— Gges, assort., Tourelles 31.
— Hri, cadrans, Etangs 6.
— Henri, achev., Ecreuses 3
— Henri-Albert, pivoter, Châtelard 7.
— Jacques, boît., Billodes 18
— James, m. au Techn., Marais 20.
— John, échapp., Côte 12
— John, mécan., Boucion 8
— J.-Ele, achev., Midi 11.
— Léa, aciers, Billodes 18.
— Ls.-Hri, achev., France 17.
— Paul, ouilleur, Progr. 21.
— Pierre, boucher, Foule 30.
— Tell, Vve, peint. en cadr., Crêt-Perrelet 5.
— Tell-Alf., rem., France 17
— Tell-Alf., rem., Côte 27.
— Ul, dém., Replattes 9.
- Pellaton-Baillod, Ed., visiteur échapp., Côte 32.
- Pellaton-Brunner, Paul, bouch., Avenir 11.
- Pellaton-Perret, Adèle, finis. b. or, Industrie 19.
— Ls, rem., Industrie 19.
- Pellaton-Seitz, Ch., graveur de lettres, Grand-Rue 42.
- Pellaton-Stuedler, Gges, fabr. d'horl., Chem.-Blanc 5.
- Pellegrini, Virgile, ébauches épiciers, Tourelles 31.

- Pellet, Gges, homme de peine,
Reçues 4.
— Sophie, adoucis., Reçues 4.
- Perdrix, Lucie, commis, Ma-
rais 13.
- Perdrizat, Adr., garde comm.,
Pont 3.
— Jules, cafétier, l'emple 23.
- Perregaux, Vve d'Ali, échapp.,
Grand'-Rue 12.
— Ch., admin. du Technic.,
Banque 2.
— Emilie, maît. surveill., Ma-
rais 27.
- Perrelet, Alphonse, Vve, Crêt-
Vaillant 24.
— Ami, boît., Bellevue 10.
— et Cie, boît., Bellevue 8.
— Elina, s. prof., Midi 7.
— Gges, rem., Envers 50.
— Julie, maît. de musique,
Grand'-Rue 15.
— Ls, march. de chaussures,
Grand'-Rue 15.
— Vve G., s. prof., Gd'-Rue
15.
- Perrelet-Jeanerret, Elise, régl.,
Hôtel-de-Ville 14.
— Albert, couvr., France
20.
- Perrenoud, Alcide, guilloch.,
Collège 7.
— Alph., rem., Envers 33.
— Ami, Vve, ébauch., Chem.
Blanc 5.
— André-Ferd., fabr. d'horl.
Gare 7.
— Arm., régl., Avenir 16.
— Augusta, empl., Dan.-J.-
Richard 15.
— Aug., rep. et rem., Pont 3.
— Cam., rem., H.-de-Ville 5.
— Cam., confis., Girardet 14.
— Céc.-Anna, mod., Andrié 5.
— Constant, s. prof., Pont 3.
- Perrenoud fils et Cie, fabr.
d'horl., Crêt-Vaillant 37.
— Emma, fin. boît., H.-de-
Ville 5.
— Fritz, s. profess., Hôtel-
de-Ville 5.
— Fritz, fact. post., Crêt
Vaillant 14.
— Fritz, rem., Collège 8.
— Gges fils, f. d'assort., Hen-
ry-Grandjean 2; fabr. Ma-
rais 19 et 21.
— Gges, comest., Pont 3.
— Gges, rentier, Marais 17.
— Hri, boît., Crêt-Vaillant 35.
— Hri, instit., Banque 2.
— Hri-Aug., ingén., Grande-
Rue 18.
— Htte, régl., France 17.
— Hypp., rent., Envers 20.
— Jules-Alb., nég. fourn. d'h.,
Temple 7; mén. D.-Jeanri-
chard 33.
— Jules-Ed., employé postal,
Monts 38.
— Léon-Ed., nég., Crêt-
Vaillant 37.
— Ls-Ern., achév., Girardet 7.
— Mlle, taill., France 17.
— Marc, achév., Evers 64.
— Marie, homéopathe, Gr.-
Rue 10.
— Nicette, assort., J.-J.-Hu-
guenin 37.
— Pl.-Ul., doreur, Girardet
68.
— Ul., direct. d'asile, Billo-
des 40.
— Will., mécan., Côte 31.
- Perrenoud-Ducommun, Henri,
boîtier, Bellevue 28.
— Lse, ellipses, Bellevue 28.
- Perrenoud-Goetz, Vve, sans
profess., Bellevue 20.

- Perrenoud-Hayes, Henri, ing. veuve de, C.-Vaillant 37.
- Perrenoud-Huguenin, Adalbert, rem., Banque 2.
— Jules, chirurgien-dentiste, Pont 6.
- Perrenoud-Jacot, Alf., visiteur Côte 31.
- Perrenoud-Jurgensen, Aug., nég., Monts 2.
- Perrenoud-Maire, Elise, nég. mercerie, Côte 10.
- Perrenoud-Meuron, Ch.-E., nég horl., C.-Vaillant 37.
- Perrenoud-Richard, Jules, fab. d'horl., domicile, Gare 7.
- Perret, Adèle, mén., Envers 43.
— Alb., Vve, poliss., Progrès 33
— Albin, faiss. secrets, J.-J. Huguein 17
— Albin, piv., Reques 10.
— Amanda, mén., Avenir 10.
— César, dégross., Jaluse 33.
— Charles, régleur, Hôtel-de-Ville 15.
— Ch.-Arm., ancrés, Bied 7.
— Ch.-Ed., assort., Conc. 25.
— David, rem., Billodes 40a.
— Elisa, fais. de chaînes p. montres, J.-J.-Hug 11. 17.
— Em., remont., Envers 41.
— Ferd., rem., Cr.-Vaillant 10
— Gges, échapp., Girardet 47.
— Gges, fab. d'horl., Monts 19; compt. Grand-Rue 6.
— Georges-Arnold, graveur, Billodes 12.
— James, rem., Temple 29.
— James, emb., Molière 3.
— Jean, rep., Crêt-Vaill. 12.
— Jules, rem., Foule 24.
— Jules, comptable, Daniel-JeanRichard 27.
— Léa, rep. linge, Envers 43.
- Perret, Léon, repasseur, Avenir 10.
— Léon, remont., Banqué 11.
— Louis-Arth., ach., Bill. 44.
— Louis-Phil., fab. de cad., Bellevue 18.
— Louise, s. prof., J.-J. Huguenin 19.
— Lucie-Fanny, sertiss., rue Côte 11
— Marie, ling., Bied 1.
— P.-A., rem., Eroges 6.
— Pl., emb., Gr.-Rue 6.
— Paul, rem., Cr.-Vaill. 19.
— sœurs, embal., Daniel-Jean Richard 33.
— Ulysse, pivot., Tour. 52
- Perret et Berthoud, fab. d'horlogerie, Grand-Rue 6.
- Perret-Dubois, Louise, sans prof., Temple 29.
- Perret-Jeanerret Laure, mén., Envers 23.
- Perret-Jeanerret, Tell, fact. p., Envers 23.
- Perret-Von-Büren, Justine, s. prof., Foule 24.
- Perrin, Aur., nég., Temple 23.
— Eug., commis, Marais 25.
— Georges, grav., Girard. 46.
— Gges-Numa, imp., Crêt-Vaillant 2.
— Léon, achev., Monts 34.
- Perruccio, Clém., peint. gyps., Imp. de l'Hospice 6.
— Mme, taill., Imp. Hosp. 6.
- Perrucchi, Ernest, entrepren., France 20.
- Peter, Carl, électrotechnicien, Gare 8.
— Hri, grav., Tourelles 31.
— Paul, remont., Progrès 7.
- Petermann, Gaston, coiffeur, France 29.
- Petit, Ed., coiff., Côte 12.

- Petitpierre, A. et Cie, épicerie, comest., D.-JeanRich. 27.
- Pétrémand, A., acheveur, Crêt-Vaillant 19.
- Arnold, remont., Chemin-Blanc 3.
- Ern., ag. pol., Cr.-Vaill. 14.
- Fritz, sergent de police, Jean-d'Aarberg 4.
- Pezet, Ami-Ls, niell., Bellevue 30.
- Pfeiffer, Paul, teint., Envers 54.
- Pfister, Achille, nég. vins, Avenue de l'Hôpital 18.
- Alice, prof. musiq., Ave. Hôpital 18.
- A.-F., fab. d'horl., Reç. 20.
- Clémence, tailleurse p. garç., Avenir 13.
- Ch., commis, Reçues 20.
- Henri, acheveur, Grande-Rue 5.
- Hri, directeur, Tourelles 22.
- Henri, Vve, mén. Gare 4.
- J.-E., Veuve, avenue de l'Hôpital 2.
- Ls, bûcher., Avenir 13.
- Paul, technic., Reçues 20.
- Pfurter, Em., empl. J.-N., Pot 9.
- Pheulpin Ls, Vve, France 29.
- Philippin, Alex., emboît., J.-J.-Huguenin 35.
- Ele. roueur, Billodes 28.
- Ls J., grav., Jeanerets 28.
- Vve de James, Banque 13.
- Philippin-Bernard, Vve de Pl, Bournot 11.
- Piaget, Ls, ébauch., France 17.
- Williams, man., Jeanerets 22.
- Piaget-Jeaneret, Th., verrerie cristaux, Temple 1.
- Picard, Edouard, fils, hôtelier, Col-des-Roches 39.
- Arth., Vve, scieur Col.-Roches 28.
- Ed.-Em., pivot., Col-des-Roches 39.
- Pierrehumbert, Bern., f. assortiments, Envers 13.
- Ch., fab. anc., Girardet 8.
- Paul, rentier, Girardet 8.
- Piffaretti, Louis, manoeuvre, Etangs 4.
- Piguet, Edmond, comptable, Progrès 31.
- Edm., remont., Envers 26.
- Jules, emboîteur, Beau-Site 10.
- Jules-Alb., prés. de Comm., France 10.
- Louis-Henri, remonteur, France 20.
- Pilati, Stepha, maçon, Env. 9.
- Pilet, Em., visit., douane, Billodes 46.
- Pingeon, Gustave, mag. mus., Temple 21.
- Pingeon & Haldimann, magas. de musique, Temple 21.
- Piquerez, Henri, boît., Crêt-Vaillant 9.
- Pisoli, Jos., ferblant., Bournot 25.
- Ls, voyag., Envers 58.
- Pl, march. de meubles, D.-Jean-Richard 15.
- Vve Joseph, confect., Grand'Rue 23.
- Pitiot, Louise, fleuriste, Crêt-Vaillant 12.
- Pitiot-Brandt, Vve de Louis, ménagère, Grand'Rue 4.
- Pluss, Léand., balanc., Côte 6.
- Pochon, Alph., graveur, Envers 46.
- Gges, assort., Billodes 21.

- Pochon Tell, prépos à l'Off. des poursuites, Envers 46.
- Pohl, Chs, boît., Marais 32.
- Polier, Wilh., décor., Beau-Site 14.
- Porret, Aug., assort., Conc. 43.
— Ed., grav., Gd'-Rue 28.
— Gges, achév., Cr.-Vaill. 23.
— L se, pol. aciers, Billod. 38.
— Oscar, achév., Cr.-Vaill. 15.
— Ulysse, commis, Aven. 16.
- Portenier, Aug., dégr., Mi-Côte 10.
- Poyard, Paul, man., Crêt-Vaillant 9.
— S., man., Crêt-Vaillant 5.
- Praz, Ida-Olga, creus. de cadr., Crêt-Vaillant 12.
- Praz, Joseph, tailleur de pierres Fleurs 5.
- Précy, Chs, typog., Env. 39.
- Prétot, Albin, boîtier, Malakoff 23.
— Alc., boît., Châtelard 9.
— Alf., boît., Girardet 44.
— Ar., remont., Envers 57.
— Aur., dégross. et cafetier, Jaluse 14.
— Edmond, boît., Avenir 11.
— Hyp., s. prof., Malakoff 23.
— Jules et fils, boîtes arg., Calames 14.
— Louis-Paul, boîtier, Aven. Hôpital 14.
— Marc, secrets, Billodes 29.
- Prétôt, Paul, chauff., Châtelard 13.
— Numa-Jos., pol., Aven. 15.
- Prêtre, Alc., ébé., Etaags 16.
— Ges, estamp., Avenir 10.
— Paul-Arn., pivot., Concorde 23.
- Primault, Hri, prof., Envers 4.
- Probst, Ed., méc., Foule 30.
— Ed., emp. J.-N., Côte 37.
— Emile, remont., Raisin 5.
— Emma, pol. d'aciers, Progrès 33.
— Hugo, mécan., Pont 7.
- Pulver, Jean, cord., H.-de-V. 5.
- Puthon, Jean, pivot., Billod. 14.
- Py, Em., ébauch., Avenir 11.
— Em.-Eug., étauches, Avenir 17.
— Jules, charpent., Avenir 18.
— L., repass., D.-JRich. 2.
- Py-Jacot, Fz, laiterie et comestibles, H.-de-Ville 12.
- Quartier, Edm., achév., J.-J.-Huguenin 35.
— Etienne, piv., Girardet 46.
— Jules-Alexandre, pivoteur, Crêt-Vaillant 16.
— Justin, emboît., Côte 38.
- Québatte, Emile, boîtier, Gr. Rue 10.
- Quélet, Ch.-Aug., emailleur, Bournot 33.
- Raboud, Félix, typ., Dauiel-JeanRichard 5.
- Rabus, Ern., ach., Petit-Moulin 3.
- Racheter, Jacq., Vve, Envers 45.
- Racine, Arm., repass, Beau-Site 8.
— Adr., emboît., Progrès 31.
— Berthe, instit., Marais 13.
— César, fab. d'horl., av. Collège 8.
— Etienne, cafetier, J.-J.-Huguenin 25.
— Jacq., achév., Temple 19.
— Marthe, Vve, conc., Marais 21.
— Gges, commis, Industrie 15.
— Hermann, grav., Crêt-Vaillant 23.
— L., journalier, France 9.

- Racine, Luc, pivot., Envers 20.
 — Vve de Marc, fab. d'horl., Marais 13.
 — Marie, taill., Cr.-Vaill. 23
 — Numa, repass., D.-Jean-Richard 15.
- Ramseyer, A., taill., Henry-Grandjean 2.
 — César, remont., Henry-Grandjean 2.
 — Ch., repass., Etangs 5.
 — Jean, repass., Gare 5.
 — Jules-César, remont., Foyer 10.
- Rassiat, César, ébauches, Bil-lodes 40-a.
 — Cés.-Aug., piv., France 22.
- Rauch, Gottfried, tonnelier, Côte 14.
- Rauss, Fanny, rapporteuse de soc., D.-Jean-Richard 27.
 — François, Vve, négoc., D.-Jean-Richard 21.
 — Franç., mag. de chauss., D.-Jean-Richard 21.
 — Fritz, commis, Châtelard 15.
 — Vve, journ., Lion d'Or 10
- Reber, Francis, mécanicien, C.-de-Monterban 3.
- Rees, Ch., ferblant., Girard. 47.
- Rehm, Matt., cocher, Beau-Site 20.
- Reichen, Adamir, ébauches, France 17.
 — Aline, ling., France 17.
- Reichenbach, Em., boît., Beau-Site 8.
- Renaud, Ariste, acheveur, France 21.
 — Ami, ébén., Envers 22a.
 — François, ébauch., Gde-Rue 1.
 — G.-Gél., Vve, Mar. 27.
- Renaud, Herm., Vve, pivot., Fleurs 6.
 — Ls.-Ernest, essayeur-juré fédéral, Envers 18.
 — Paul, s. prof., Gde-Rue 4.
 — Soph.-Emma, régl., Gr.-Rue 4.
 — Vve, mén., Gr.-Rue 4.
- Renck, Fritz, remonteur. J.-J.-Huguenin 15.
- Renevey, J.-Louis, domestique, France 22.
 — Suzanne, creus. cadrans, France 22.
 — Will., boît., Pont 9.
- Reubi, Eug., empl. J.-N., Eroges 8.
 — Mar., s.-femme, Côte 14.
- Reutter et Dubois, combust., France 65a.
- Reymond, Adrien, repasseur, A.-M.-Piaget 15.
 — Albert, profess. au Technicum, A.-M.-Piaget 15.
 — Ls, mécanismes, Aven. 11.
 — Paul, maître au Technicum A.-M.-Piaget 15.
 — Will., prof., Jardin 9.
- Richard, Albert, piv., Avenir 2.
 — Alb., rem., rep., J.-J.-Huguenin 25.
 — Alexandre, roueur, Banq. 2.
 — Chs., rem., Envers 27.
 — Henri, Dr-médecin, Grand-Rue 18.
 — Jules, remont., Gare 20.
 — Jles, menuis., Nord 5.
 — Léon, cadrans, J.-F.-Hou-riet 5.
 — Louise, peintre en cadr., Envers 27.
 — Pl, ébauch., Verger 36.
 — Robert, régl., Dan.-Jean-Richard 7.
- Rickli, Alb., secrets, France 15.

- Rickli, Arth., remont., Grand'-Rue 20.
 — Georges-Louis, remonteur, Côte 18.
 — Paul-Aug., secr., Gare 10.
- Ries, Anna, brasser., Prog. 47.
- Rieser, Emile, boît., Industr. 25.
- Rigoulot, A., négociant, Gr.-Rue 16.
 — Marie, institut., Foule 24.
- Rihs, Alb., commis, France 43.
- Robadey, Léon-Alb., nielleur, Hôtel-de-Ville 5.
- Robert, Alb., rég., France 22.
 — Arn., emb., Industr. 19.
 — Arn.-Art., Vve, Industrie 19.
 — Cécile, inst., H.-de-Ville 12.
 — Charles, bouch. et charcut., Pont 4.
 — Charles, rem., Cr.-Vaill. 9.
 — Chs, élect., Bellevue 14a.
 — Ch.-Arn., pivot., Prog. 31.
 — Edouard, achev., Foyer 6.
 — Emma, mén., Billod. 48.
 — Emilia, repasseuse linge, Daniel-Jean-Richard 17.
 — Ernest, photog., Envers 46.
 — Ern., empl. douanes, Monts 39.
 — Ernest, confiseur, Côte 19.
 — Fernand, comm., Midi 7.
 — Fr., essayeur-juré, Mar. 13.
 — Fritz, guilloch., Bellev. 5.
 — Georges, électricien, Hôtel-de-Ville 6.
 — Gustave, rem., Reçues 10.
 — Vve d'Henri, Côte 15.
 — Jâmes, émailleur, J.-J. Huguenin 21.
 — Jâmes, grav., Bournot 5.
 — Léon, mécan., Foule 24.
 — Léop., grav., Côte 21.
- Robert, Ls, Vve de, mén., Pet.-Moulin 3.
 — Louis, coiffeur, Temple 9.
 — Marie, polisseuse boîtes, Pont 9.
 — Marie, gainière, Rais. 5.
 — Marie, finiss. boîtes Mi-Côte 13.
 — Math., débris, Bellevue 22.
 — Paul, boîtier, Côte 12.
 — P., rem., Concorde 47.
 — Suzanne, mén., Crêt-Vaillant 11.
 — Ul., boît., Reçues 12.
 — Vve d'Ulysse, horlogère, Tourelles 31.
 — Vve, journ., Pont 8.
 — Virg., compt., Cr.-Vaillant 28.
 — Vital, veuve de Prog. 33.
 — William, repass., Gr.-Rue 20.
 — Will., optic., Envers 41.
- Robert-Charrue, Fritz, mont. de boîtes, Concorde 9.
 — Fritz fils, compt. aux serv. industr., France 10.
 — Js-Hri, boît., Envers 20.
- Robert-Grandpierre, Philippe, horloger, Progrès 33.
- Robert-Porret, Fritz, décorat., Envers 46.
- Robert-Sandoz, Laure, nickeuse, Crêt-Vaillant 11.
 — Léon, guillocheur, Crêt-Vaillant 11.
- Rochat, Adèle, brod., Crêt-Vaillant 35a.
 — Charles-Hri, Vve de, Crêt-Vaillant 35a.
 — Will., emboît., Collège 9.
- Rochedieu, Ed., direct. a. Serv. industr., Monts 25.
- Rodde, André, marchand de combust., Verger 35.

- Rœtschi, Vve de Joseph, pens. alim., Grand'Rue 20.
- Rognon, Chs-Aug., charpent., Temple 23.
- François, cordon., Crêt-Vaillant 17.
- Franç., emboît., Avenue du Collège 9.
- Jules, cordonnier, Crêt-Vaillant 5.
- Léon, Vve de, J.-J.-Huguenin 15.
- Romy, Julien, boitier, Crêt-Vaillant 6.
- Ronchi, Alf., commis, Gare 3.
- Roniger, Théod., commis, Tourrelles 29.
- Roost, Hermann, horloger-technicien, Av. Collège 8.
- Rosat, Aug., rem., Beau-Site 5.
- Charles, fabr. d'horlog., et régleur, Progrès 39.
- Henri, visiteur régleur, Beau-Site 5.
- William, Veuve de, Progrès 39.
- Rosat-Sandoz, William, rem., Beau-Site 12.
- Vve, s. prof., Envers 1.
- Rossel, E., boît., Billodes 31.
- Gust., assort., Girardet 6.
- Henri, agence agricole, r. Girardet 62.
- Louis-Constant, boitier, Châtelard 13.
- Oline, s. prof., Girard. 62.
- Rosselet, Fr., rég., Env.1.
- Charles-Auguste, directeur remont., A.-M.-Piaget 12.
- Charles-Aug., vétérinaire, Grand'Rue 34.
- Henri, horl., régl., A.-M.-Piaget 12.
- Rosset, Eug., crieur d'enchèr., Avenir 21.
- Henri, ag. d'aff., Côte 18.
- Rossetti, Ernest, m. gypseur, Envers 62.
- Rossetti, Vve de Jean, conest., vins, Envers 57.
- Ls, commis, Envers 54.
- Rossier, Constant, architecte, Dan.-Jean-Rich. 3; domic. Girardet 4.
- Roth, Alb., boucher, Col-des-Roches 40.
- Adolphe, sellier-tapissier, Envers 52.
- Sam., Vve, Bellevue 20.
- Rothen, Ch., boît., Côte 32.
- Elise, pol. d'ac., Concorde 9.
- Jean, secr., Malakoff 22.
- Jean, piv. et finiss., Conc. 9.
- Rothenbuhler, Gottlieb, fais. de secrets, Billodes 28.
- Rotzler, Joseph, terrinier, Crêt-Vaillant 19.
- Roudolf, Georges, ferblantier, Banque 9.
- Roulet, A., grav., Avenir 18.
- Alice, régl., J.-F.-Hour. 5.
- Cécile, régl., Midi 1.
- Numa, avocat, Gr.-Rue 4.
- Philippe, secrétaire de préfecture, r. J.-F.-Houriet 5.
- Rubi, Chr., pierr., France 20.
- Ruedin, Arth., rem., France 17.
- Rufener, Hri, remon., Crêt-Perrelet 1.
- Paul-Eugène, assortim., Envers 23.
- Rüfli, Fritz, Vve, Marais 28.
- Ruffier, Ls, ramon., Envers 21.
- Ruhlé, Louis-Philippe, fabric. de cadr. photog., Aven.33.
- Rupp, Paul, pivot., Envers 62.
- Rusconi, Marthe, ménag., France 31.

- Rutscho, Hri-Alexis, balanciers, Envers 27.
- Ryter, Em., fourch., Envers 1.
- Saas, Henri, mécan., Marais 3.
- Sada, Ls, coiff., Envers 58.
- Sagne, Charles, grav., Bied 3.
— Gust.-Arth., domest., Envers 65.
- Salm, Emile, marchand de fer, combustibl., D.-JRich. 23.
- Salm-Noséda, Charles, chaudronnier, Billodes 21.
- Salvisberg, Chs-Rod., décalq., Bournot 13.
- Salz Louis, scieur, Verger 14.
- Salzmann, Vve Em., ménag., Envers 46.
— R., peint. en noms, cadrans émail, D.-JeanRichard 7.
- Sandmeier, Fréd., gérant, J.-F.-Houriet 3.
- Sandoz, Alex., emboît., av. du Collège 11.
— Alex., fais. de cadrans, Gd' Rue 26.
— Alexandre, s. prof. Côte 19.
— Arm., plant. anc., Piano 1.
— Aug., Vve, lingère, Progrès 33.
— Aug., rem., Billodes 42.
— Ch., doct.-médecin, Envers 41.
— Charles, rem., France 15.
— Cécile, sertis., Billodes 42.
— Ch.-Phil., achev., Envers 45.
— Ed., remonteur, J.-J.-Huguenin 13.
— Ern., achev., Gd-Rue 10.
— Fritz, fabr. d'échappem., Combe-Robert 3.
— Gges, commis, Midi 5.
— Gérald, dessin., Châtel. 11.
— Vve d'Henri, propriét., Dan.-JeanRichard 21.
- Sandoz, Jacq., f. d'horl., mén., Crêt-Vaillant 30.
— Louis, fab. d'horlog., A.-M.-Piaget 20.
— Marg., Mme, ling., Daniel JeanRichard 35bis.
— Numa, not., Envers 41
— Numa, poseur de glaces, Côte 11.
— Paul, rem., Dan.-JeanRichard 35 bis.
— Paul, plant., Les Côtes 1.
— Paul, boitier, Côte 19.
— Paul-Aug., rem., Technik. 16.
— Paul-Em., pivot., Gd' Rue 30.
— Paul-Henri, employé de magasin, Temple 5.
— Rose, ellips., Les Côtes 1.
— Sophie, institut., Côte 22.
— Vve de Tell, s. pr., Côte 2.
- Sandoz-Gentil, A., rep. Côte 25
- Sandoz-Jeanneret, Jules, pier-riste, Côte 22.
- Sandoz-Roulet, H., commis, r. Jean-d'Aarberg 11.
- Sarbach, Aug., dir. de l'Ecole second., A.-M.-Piaget 3.
— Ed., boît., Concorde 11.
— Hri, dentiste, Andrié 5.
— Jules, Dr-méd., Côte 8.
- Sasso, Ant., cuisin., Etangs 10.
- Sausser, Emma, mén., J.-J.-Huguenin 27.
- Sautener, Anna, taill., Reques 24.
- Sauter, Vve Fritz, pol., France 43.
- Savoie, Vve d'Alf., Cr.-Vail. 10.
— Julie-A., mén., Bournot 7.
— Lucie, s. prof., Reques 14.
- Savoie-Ginnel, Fritz-Edouard, rem., Envers 27.
- Scalabrino, Edouard, fab. d'h., Chapelle 5.

- Schaber, Oscar, méc. technic.
Temple 19.
- Schaffroth, Fz, ébauches, Crêt-
Vaillant 35a.
- Schäfer, Jean, typ., Env. 33.
— Jeanné, taill., Envers 33.
— Tell, boulang., Marais 16.
- Schaffter, Casimir, Vve, s. prof.
Envers 4.
— Léon, voitur., Envers 4.
- Schaller, Alb., remont., Billo-
des 31.
- Scharrer, Chs, électricien.
Etangs 2.
— Samuel, garde-voie, Crêt-
Vaillant 5.
- Schaub, Maurice, boîtier,
Gare 12.
- Scheidegger, Vve de Jean, mé-
nagère, Grand'Rue 38.
- Schenk, Arth., secr., Bil-
lodes 40-a.
— E., commis, Progrès 11.
— Eug., décor., France 18.
— sœurs, ménag., Côte 14.
- Schenkel-Angst, Hri, comm.,
D. Jean Richard 2.
- Scherz, Jean, achev., Côte 16.
- Scheu, Fritz, boul. et cafetier,
Banque 12.
- Scheuch, Marc-E., boîtier, Ave-
nir 21.
- Scheurer, Alf., boucher, Gare
16.
— Edouard, sellier, Envers 17
— Fréd., boît., Jeannerets
28.
- Schiffmann, Gges, man., Bou-
clon 2.
- Schild, Céc., poliss., Midi 15.
— Emma, régl., Reques 12.
— Louis, assort., Reques 12.
- Schikler, Jos., grav., Girardet
46.
- Schilling, Hri-Guill., reheur,
Côte 27.
- Schindler, Alf., ancr., Girar-
det 8.
— Jean, emboît., Marais 13.
— Vve de Jean, J.-J.-Hu-
guenin 21.
- Schlageter, Anna-E., cadrans
Grand'Rue 4.
— Ch.-Hri, secr., Bellev. 30.
- Schlappi-Fischer, Ls, boîtier,
Combe Girard 3.
- Schlatter, Fréd., boul. Côte 5.
- Schleppy, Chs, gyps et cafet.,
Gare 4.
- Schmall, Em., horl., Bourn. 33.
— Marie, brod., Grand'Rue 5
- Schmid, Ad., Vve de, deposit.
post., Col-des-Roches 22.
— Alb., méc., H. de-Ville 5.
— Alph., rem., France 20.
— Daniel, boît., Progrès 23.
— Ferd., méc., Calames 14.
— Gottl., ress., Bournot 31.
— Jean, commissionnaire,
Marais 13.
— Jean, m. taill. et confect.,
tions, Banque 11.
— Jean, cordonn., Saules 3.
— Ls-Ern., achev., Billodes
67.
— Marie-Elisab., ménag.
Midi 1.

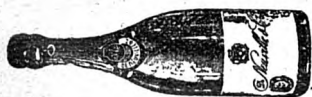

„SWISS CHAMPAGNE“

Vins mousseux
DE NEUVILLE & C^{IE}

COLOMBIER (Suisse)

- Schmid, Ose., boul., Châte-
fard 13.
— Otto, mécan., D.-Jean Ri-
chard 25.
- Schmidlin, Rob., voit., Hry-
Grandjean 5.
- Schmutz, Jac., scieur, Foule
26.
— Sam., échapp., Crêt-Vail-
lant 28.
- Schneeberger, Eug., mécan.,
Eroges 18.
- Schnegg, Ch.-Alcide, march.
de légumes, Pont 7.
— Paul, past. indépend., Gi-
rardet 62.
- Schneiter, Arn., pivot., Nord 5.
- Schnetzer, Ch., gainier, Dan-
JeanRichard 17.
- Schnorf, Paul, hôtel, Cent-
Pas 8.
- Schuler, Jacob, o. serrur., Bil-
lodes 46.
- Schumacher, Alb., fab. d'assor-
timents, Av. Collège 10.
— Léon, remont., Envers 48.
- Schwaar, Vve de Justin, s. prof.
Beau-Site 22.
- Schweingruber, Fritz-Eric, boît.,
Girardet 42.
— Walther-Ern., émailleur,
Collège 5.
- Schweizer, Mina, rep. linge,
Grand'Rue 5.
— Sam., Vve, Envers 22.
- Schweizer, Samuel, relieur-
gainier, Envers 48.
- Schweizer et Schœpf, relieurs
gainiers, Envers 37.
- Seebacher, G., charp., Billo-
des 35.
- Seemuller, Gottlob-Ernest, bi-
joutier, France 29.
- Seigne, Rose, cr cadr., Re-
çues 14.
— Ulysse, achev., Reçues 14.
- Seiner, Aloïs, rem., France 9.
- Seitz, Arn., boulang., Gare 5.
— Louis, Vve de, ménagère,
Banque 7.
— sœurs, Pont 8.
- Sémon, E.-A., tremp., Rai-
sin 5.
- Senn, H., pierriste-sertisseur,
Progrès 37.
- Sieber, Anna, polisseuse de cu-
vettes en or, Temple 5.
— Ch., mécan., Châtelard 13.
— Ferdinand, rep., Prog. 39.
— F., ébauches, Hôtel 10.
— J., concierge, Collège 9.
- Siegenthaler, Gottlieb, Vve,
— repasseuse, Bournot 11.
- Simon, F., ébauch., Envers 52.
— J., remont., Gare 22.
— Léon, remont., Girardet 8.
- Simon-Matthey, Emma, taill.,
D.-JeanRichard 27.
— Ferdinand, encaiss., Dl-
JeanRichard 27.
- Simonet, Aloïs, ébauches,
Foyer 8.
- Simonin, Francis, visit. douane,
Etangs 16.
— Paul, boîtier, Bournot 1.
- Soguel, Ern., boul., Envers 43.
- Sommer, Rodolphe, couvreur,
Envers 60.
— Rod., père, couv., Env. 60.
- Spätig, Emile, boît., France 22.
— Phil., boît., Jeannerets 6.
— Pierre, journ., Bellevue 16.
- Spahr, A., boît., Hospice 8.
- Spangenberg, Fréd., planteur
d'échapp., Bournot 7.
— Henri-William, émailleur,
Etangs 12.
- Späni, Aloïs, lait. et charcuter.,
Temple 8.
— Aug., ancrs, Côte 19.
- Spilmann, Philise, repass., Côté
12.

- Spony, Ad., commis J. N.,
Gare 3.
- Spori, Edouard-Louis, émail-
l. Eroges 30.
- Stæhli, Elie, journal., Indus-
trie 23.
- Stalder, F.-A., pivot., Monts 45.
— Nicol., repass., Monts 26.
- Stand, Verger 4.
- Stebler, Alfred, prof. à l'École
de comm., Temple 7.
— Arth., commis, Marais 30.
— Hël., emballeuse, Temple
10.
— Lse, inst., Crêt Vaillant 9.
— L., ménagère, Temple 10.
- Steinbrecher, Théodore, sculpt.
sur ivoire, Gr.-Rue 21
- Steiner, Alb., boît., Bellevue 6.
— Fritz, f. secr., Mi-Côte 13.
— Herm., boît., Côte 26.
— H., remont., Gare 5.
— Robert, mécan., D.-Jean Ri-
chard 35.
- Steinhæuslin, J.-H., docteur-
médecin, Temple 29.
- Stern, Christ, estamp., Petits
Monts 10.
— Jean, charp., Cr.-Vaill 22.
- Sterzing, Oscar, boît., Indus-
trie 27.
- Stuedler, Ernest, boîtier,
Billodes 33.
— Fred., remont., Reques 14.
— Fritz, boîtier, Envers 59.
— Gges, boulang. et cafetier,
Crêt-Vaillant 6.
— Léon, boîtier, Al.-Marie-
Piaget 20.
- Stévaux, P.-L., chef d'équipe,
J.-N., Mi-Côte 7.
- Stirn, Auguste, ouvr. scieur,
Midi 15.
- Stöckli, Ch., visit., Gare 3.
— Fritz, garniss. ancrés,
Cent-Pas 6.
- Stöckli-Jordan, Tell, ancrés,
rue J.-F., Houriet 3.
- Stolz, Albert, fab. d'horlog.,
France 1.
— Chs, fab. d'horl., Envers
11-a.
— Christian, ébén., Jardin 9.
— frères, fab. d'horl., Jar-
din 11.
— Gust., fab. d'horl., Marais
17.
- Stram, Math., débr., Crêt
Vaillant 31.
- Streit, Christian, marchand
d'aunages, Gr.-Rue 10.
— Edouard, correct., Daniel-
JeanRichard 12.
- Stress, Eug., boît., Gr.-Rue 7.
- Stucki, Anna, nick., France 11.
- Studer, Fritz, empl. J. N.,
Calames 3.
— Vve de Jacob, ménagère,
Roches Houriet 10.
- Studler, Fritz, Vve, épïc., Pro-
grès 31.
— Fritz, caiss. de banque,
Bied 7.
- Studmann, Ele, commis, J.-N.,
Banque 11.
- Sunier, Paul-Edm., gypseur,
Envers 57.
- Sutter, J., men., Petits-Monts
10.
- Svoboda, Ch., gérant, Henry-
Grendjean 2.
- Taillard, E., boît., Envers 1.
- Taubert, Emma, emballeuse,
Midi 15.
— Paul, boît., Bellevue 8.
- Terraz, Cécile, sans prof.,
D.-JeanRichard 8.
— Paul, mag. de quincaill.,
Daniel-JeanRichard 12.
— Victorine, sans profession,
Daniel-JeanRichard 8.
- Theiss, Alb., pharmac., Côte 4.

- Theurillat, Em., boît., Beau-Site 8.
 — Rénold, boîtier, Crêt-Perrelet 5.
 — Virgile, remonteur, Daniel-JeanRichard 15.
- Thévenaz, Jacq., ag. d'assur., D.-JeanRichard 7.
- Thévenaz, Ls, rent., D.-Jeanrichard 7.
- Thévenaz, Mmes, bijout., D.-JeanRichard 7.
- Thiébaud, Alex., coiffeur, France 20.
 — Alf., compt., Marais 20.
 — et Cie, monteurs de boîtes, J.-J. Huguenin 33.
 — Emma, peintr. en cadrans, Hôtel-de-Ville 12.
 — Fritz, ébauches, Invis. 6.
 — Georges, boulang., Pont 7.
 — Gges, fils, boulanger, Pont 7.
 — Guillaume, décor., Mar. 32.
 — Jacq., boît., Combe-Gir. 2.
 — Léon, commis, Fleurs 3.
 — Lse, Vve, men., Fleurs 3.
 — Lse, ellips. et plateaux, Crêt-Vaillant 5.
 — N., rem., Billodes 28.
 — Sophie, peintre cadr., Envers 11a.
 — Tell, sert. pierr., Châtelard 9.
- Thomann, Adolphe, directeur f. d'horl., Gr.-Rue 20.
 — Charles, pivot., Côte 14.
 — Xavier, plant. d'échapp., Jaluse 7.
- Thomàs, Cél., sans profess., Jeannerets 22.
 — Hugues, poliss. aciers, Envers 37.
 — Marc, mécan. et cafetier, Jeannerets 22.
- Thomet, J., Vve, Verger 40.
- Thurnheer, Jules-Léon, degr., D.-JeanRichard 4.
- Tièche, A., secrets, Petits-Monts 7.
 — Ed., niell., Petits-Monts 17.
 — O., phot., France 17.
- Tinembart, Alf., fonct. douan., Midi 5.
- Tinguely, Hri, chocolat., Banque 12.
- Tissot, Alb., chocol., Avenir 15.
 — Alb., man., Bournot ? .
 — Alex., élect., Cr.-Vaill. 29.
 — Ch., négociant, Beau-Site 24 et 26.
 — Cl., rem., Progrès 47.
 — Fern., rem., Banque 9.
 — Fritz, échapp., Jaluse 35.
 — Gast., m. boulang., Crêt Vaillant 18.
 — Henri-Edouard, remont., J.-J.-Huguenin 35.
 — Julien, instit., Bellevue 22.
 — Louis, remonteur, Côte 19.
 — Marie-Louise, journalière, Bournot 7.
 — Pierre, emb., Cr.-Vaill. 30.
 — Pre-Louis, mécan., Beau-Site 14.
- Tissot-Matthey, Ed. remont., Billodes 5.
- Tock, Joseph, guillocheur, Tourelles 23.
- Toenz-Marti, J., ress., France 14.
- Toffel, A., instit., Monts 29.
 — Vict., repr., Industrie 25.
- Tordion, Léon, piv., Bill. 46.
- Torriani, Valentin, sculpteur, Chemin des Jeannerets 7.
- Travostino, Alb., menuis., Châtelard 15.
- Trechsel, Em., Dr-médec., Gde Rue 5.
- Tripet, P., pasteur, France 1.
 — Robert, commis J.-N., A.-M. Piaget 23.

- Tripet, Virg., représ. Etangs 2.
 Trummer, Marie, débris,
 Al.-M.-Piaget 24.
 Tuetey, R., commis, Collège 10.
 Turban, Arnold, remonteur,
 Envers 25.
 Turtschy, Charles, horticulteur,
 fleuriste, Grand'-Rue 18.
 — Em., jard., D.-Jean-Ric. 25.
 Tynowsky, Lucien, pivot, Ma-
 rais 20 ;atel., Concorde 51.
 Ubelhardt, Em., crieur public,
 Côte 34.
 Uhlinger, Vve d'Adam, Env. 19.
 Ulli, Alb., guill., Monts 15.
 Vacheresse, Ch., boîtier,
 Progrès 47.
 Vallana, Barthélémy, maçon,
 Beau-Site 10.
 — Jean, électr., Malakoff 24.
 Vassia, Ls, cordonn., Envers 40
 Vaucher, André, remont., Gr.-
 Rue 8.
 Vaucher, E., mén., Côte 6.
 Verdon, C.-A., journal, Pas-
 sage du Nord 5.
 Verdonet, Lucie, s. profess.,
 Grand'-Rue 23.
 Vermot, Alf., Vve, Bournot 17.
 — Alph.-Augustin, dégross.,
 Monts 21.
 — Charles, grav., Côte 2.
 — Charles, maître-boucher,
 France 18.
 — Ch., charpent., Avenir 13.
 — Claire, emb., Gr.-Rue 20.
 — Gges, empl. télép., Tem-
 ple 13.
 — Jules, dégross., Avenir 13.
 — Jules, men., P.-Moulin 2.
 — Js-Augtin, cad., Marais 17.
 — Jules-Edouard, pivot., r.
 Côtes 11.
 Vermot, Laure-Amélie, mén.,
 Envers 31.
 — Ls, desserv., Soc. de
 consommation, France 21.
 — Ls, taill., Cent-Pas 6.
 — L.-J., menuisier, Chauff-
 faud 1.
 — Louise, peintre cadrans,
 Banque 2.
 — sœurs, taill., Banque 2.
 — Vve de Jules, s. profess.,
 Côtes 11.
 — Vve, mén., Gd'-Rue 3.
 Viennat, Joseph-Fçois, taill. de
 limes, Malakoff 22.
 Vierne, Ch.-Em., Vve, Côte 38.
 Vigoureux, Jos.-Phil., équipe
 P.-L.-M., Hôt.-de-V. 4.
 Villemain, F., facteur postal,
 Reques 22.
 Vodtli, Fréd.-Rod., boîtier,
 Banque 7.
 Vœtsch, Jean, ébéniste, En-
 vers 58.
 Vogem, Ad., fact., Malakoff
 12.
 — Jean, boît., Mi-Côte 8.
 Vogt, Jles, fab. de fourch., Ave-
 nir 23, dom. Fleurs 5.
 Voirol, Henri, bûcheron, Girar-
 det 3.
 Vollmer, Jacob, s. prof., Crêt-
 Vaillant 6.
 Von Almen, Ed., mécanicien,
 Bied 7.
 Von Almen, Emile, terblantier,
 Envers 35.
 — Ls, sertiss., Crêt-Vaillant 5.
 von Buren, Gges, fais. secr.,
 J.-F.-Houriet 5.
 Von Gunten, Jules, empl. J.-N.,
 Cent-Pas 6.
 Von Känel, Emma, repass.,
 Cent-Pas 6.

- Voumard, Albert, remonteur,
 France 18.
 — Paul, remont., Côte 38.
 Vuagneux, H., boîtier, In-
 dustrie 13.
 Vuille, Alf., garç. banq., Gd'
 Rue 6.
 — Alfred-Ulysse, concierge,
 Billodes 18.
 — Amélie, fixeuse, Pont 3.
 — Aug., rem., Reçues 24.
 — Ch.-Albert, pivot., tabacs
 et cigares, Gr.-Rue 24.
 — Eug.-L., sertisseur, Crêt-
 Vaillant 3.
 — Fanny, mén., Avenir 26.
 — Jeanne, coutur., J.-r.-Hou-
 riet 3.
 — J.-Ul., emboît., Hospice 8.
 — Léop., plant. anc., Côte 18.
 — Ls, emboît., Envers 50.
 — L.-Alf., Vve, repasseuse,
 Progrès 31.
 — M., boulang., P. Moulin 3.
 — N., achev., Chemin Blanc
 3.
 — Pi-Ele, vis., Eroges 30.
 — Vve de Ls, s. prof., Env. 29.
 Vuille-dit-Bille, Arth., sertiss.,
 France 15.
 Vuille-Huguenin, Esther, fin.
 boît., Crêt-Vaillant 35.
 — Gges, grav., Cr.-Vail. 35.
 Vuillemin, Vve Em., France 14
 Vuilleumier, Ali, remont., Bel-
 levue 6.
 — Chs, ébauches, Al.-Marie-
 Piaget 18.
 — Ch.-Alb., roueur, Bill. 33.
 — Ch.-Marc., boît., Temple
 15.
 — Edm., emboît., Avenue
 Collège 9.
 — Edm., mécan., Etangs 10.
 — E., cord., Pont 9.
 — Jules, dém., Bellevue 6.
 Vuilleumier, Léop., remont.,
 Industrie 5.
 — Luc., boît., Progrès 47.
 — Marcel, mécan., Girardet
 47.
 — Oscar, rem., Billodes 67.
 — sœurs, assortim., Bounot
 33.
 — Walt., boît., Concorde 47.
 Vuitel, Alb., roueur, Girard 47.
 Vuithier, Gges, Vve, Billodes
 46.
 Wagner, J., phram., Gd. R. 28.
 Waldmann, E., assort., Ver-
 ger 28.
 Waldvogel, Henri, mécanic.,
 Prés d'Amens 6.
 — Rcb., s. prof., Concorde 41.
 — sœurs, Concorde 41.
 Walter, A., représ., Côte 7.
 Walther, Marcel, chocol., Ave-
 nir 25.
 Weber, Alb., mécan.-imprim.,
 Verger 17.
 — Ad., direct. de l'école de
 mécan., Av. Technic. 26.
 dom. Bellevue 22.
 — Benoît, tonnel., Malak. 25.
 — Ch., boît., France 21.
 — C., commis voyag., Grand'
 Rue 17.
 — Elise, lingère, France 1
 — F., s. prof., Les Côtes 15.
 — Fr., tenanc. d. Trois-Rois;
 Temple 27.
 — Jean, essayeur-juré, Pro-
 grès 37.
 — Jules-Ed., émaill., Jehan-
 Droz 15.
 — Soph., régl. Breg., rue
 France 1.
 — Sophie-Louisa, tricot., Hô-
 tel-de-Ville 5.
 Wegmuller, Alcide, mécanic.,
 Jehan Droz 13.
 — Ern., ébauch., Fleurs 5.

- Weibel, Eug., mén., Gare 20.
 Weissmuller, Albert, comptab.
 Crêt-Vaillant 10.
 — Edouard, fab. d'assortim.
 ancre, Envers 73.
 Welti, Christ., trempneur,
 Envers 32.
 Wenger, Em., fab. cuv., Indus-
 trie 11.
 — sœurs, régl., Breg., En-
 vers 52.
 Wenger-Jaccard, Vve de Fritz,
 Envers 52.
 Wenker, Ls-Adrien, commis, J.-
 N., Temple 7.
 Wermuth, Mmes, m. tailleu-
 ses, Grand'Rue 4
 Werth, Aug., grav., Envers 31.
 — Julia, sage-femme,
 Envers 31.
 Wetzel, Gges, rem., Envers 18.
 Wetzel, Isid., Vve, cafet.,
 France 24.
 Widmann, Emile, cordonnier,
 Raya 2.
 Widmer, Albert, relieur-gain.,
 D.-JeanRichard 15.
 Wieland, Léon, boît., Crêt-
 Vaillant 22.
 — Lse, taill., Cr.-Vaillant 22.
 Wietlisbach, Jos., mécan., D.-
 JeanRichard 15.
 Winkler, Hri, rep., Cr.-Vaill. 20.
 — Rosina, s. prof., Crêt-
 Perrelet 1.
 Wirth, A.-J., dor., J.-F.-Hou-
 riet 3.
 — Emile, mécanic., En-
 vers 32.
 — Lina, lingère, Progrès 7.
 — Mme, broderies, Prog. 7.
 — Wilh., boît., Progrès 7.
 Wolf, Albert, mécan-dentiste
 Grand'Rue 23.
 Wolfensberger, Alice, m. d'al-
 lemand, Concorde 27.
 Wolfensberger, Math., fab.
 d'horlogerie, Concorde 27.
 — M., direct. Ecole Ménag.,
 Concorde 27.
 — M., institutrice, Concorde
 27.
 Wullmann, A., outill., D.-
 JeanRichard 4.
 Wursch, Ern., accord., Jehan-
 Droz 13.
 Wüstenfeld, Louis, ferblant.,
 Grand'Rue 8.
 Wuthrich, Charles-Aug.,
 acheveur, Concorde 55.
 Wyss, Louise, tailleuse, Côte
 21.
 — Walther, pasteur allem.,
 Hôtel-de-Ville 2.
 Zappe, H., grav., Monts 10.
 Zaugg, G., chocol., Pont 7.
 Zbinden, Aug., rem., Bellevue
 1 bis.
 — Ed., profess. de gym.,
 Beau-Site 18.
 — Vve de Fritz, pierr., Dan.-
 Jeanrichard 31.
 — Julia, mén., Progrès 47.
 — Maria, instit., Bellev. 4.
 — Marie-Céc., débris, Belle-
 vue 1 bis.
 Zeltner, Edmond, comm. post.,
 Envers 48.
 Zepf, Jos., poëlier-fumiste,
 JeanRichard 35.
 Ziegler, Charles, Vve, Cr.-
 Rue 24.
 — Ed., rem., Industrie 9.
 Zimmerli, Jean, serrur., Jean-
 nerets 28.
 Zimmermann, Prosper, chef de
 gare, Col-des-Roches 7.
 Zumbach, William, chef méc.,
 Bellevue 2.
 Zurbuchen, Js, maréc., Bied 7.
 Zutter, Alice, débris, Bournot
 17.

Zutter, Ch., assort., Jardin 9.
 — Fritz, écuries d. Trois-Rois,
 D.-JeanRichard 31.
 — Jean, man., Bournot 17.
 — Jules, ferbl., Reques 20.
 — Math., pol. fin., Reques 20.

Zwahlen, Arn., dor., Midi 9.
 — Fritz, Vve, café-restaur.,
 Envers 30.
 Zybach, Fréd.-Ed., nickel.,
 Girardet 55.



Latour & Cie

Le Locle

VINS FINS ET ORDINAIRES

Spiritueux

Echantillons gratis et franco

Voyageur: F. BARTHOULOT, Le Locle



LA REALE

Maison spéciale pour la réparation

des machines à écrire et à calculer de tous systèmes

Abonnements pour l'entretien à forfait des

MACHINES A ÉCRIRE

LYON La Chaux-de-Fonds **GENEVE**

Place Neuve, 10

— Fournitures - Rubans - Machines d'occasion —

Werkzeuge und Furnituren aller Gattungen
für Uhrmacher, Goldarbeiter, Mechaniker, etc.

Tools and materials of every description for watchmakers, jewellers, etc., etc.

Forniture e Ustensili per Orologiai, Orefici, Meccanici, etc., etc

Outils et Fournitures d'Horlogerie

Commission

Exportation

Philippe FAURE & Fils



Le Locle (Suisse)

Adresse télégr., ERAUF

Téléphone N° 316

MARQUE

ERAUF
DE FABRIQUE

VERRES DE MONTRES, GROS ET POSAGE
Prix de fabrique

Diamants, boart et carbone

DIAMANTINES TOUTES MARQUES

Outils et tours des fabriques

BOLEY, BOLEY & LEINEN; WOLF JAHN; LORCH SCHMID

Aciers anglais, en couronnes, en tringles en barres

Limes petits et gros volume

Metaux, Aluminium, Cuivre, Laiton, Nickel

Crisocal pour vis de balanciers et châtons

Emeri Oakey pour ressorts et lamineurs

Mèches américaines. — Cordes à boyaux & coton

Courroies cuir „MONOPOLE“. — Aciers de pignons

CALIBRE COLUMBUS

Spiraux Société Suisse; Fabrique Nationale

Société des fabriques réunies

Pierres India — Trempe Universelle

PAPIERS & TOILES d'émeri HUBERT, CHATEAU, SUPERIOR

VIS & DECOLLETAGES en tous genres.

Adresses professionnelles

HORLOGERIE

Ce chapitre contient les adresses essentielles de l'Horlogerie, celles de la fabrication. La nomenclature complète des adresses horlogères se trouve dans l'INDICATEUR DAVOINE concernant l'Horlogerie suisse, volume de 850 pages, édité par nous, A. GÖGLER, (S. A.) et auquel nous renvoyons les intéressés pour les renseignements, très détaillés.

Fabricants d'horlogerie

Baillod, John, Mi-Côte 5.
BARBEZAT-BAILLOT, C., Côte, 29, 33. Manufacture « Le Phare ». Répétitions. Chronographes. Compteurs.
Barbezat-Bôle, Hri, France 5.
Bubloz, Henri, Marais 15.
Buhré, Paul, fab., Beau-Site 17. Girard frères, représent.
Calame, Ariste, Bellevue 14a.
Dalcher, Henri, Marais 12.
Dietrich Emile, Gd'Rue 16.
Droz, Emile, Andrié 3.
DuBois et Cie, anc. maison Ph. DuBois et fils, Gd'Rue 22.
DuBois-Favre, Louis, Grand'Rue 21.
DUCOMMUN, GEORGES, Billodes 26.
Fabrique d'horlogerie de la Terrasse, Crêt-Vaillant 17.
Fabriques des montres Zénith, S. A., Billodes 30, 34, 36.
Fox, Bernard, Jaluse 8.
Fuchs, G. et F., Aven. 30.
Gabus, Edouard, Côte 20.
Girard, Alex., Beau-Site 17.

Golay-Faivre, Henri, Côte 38.
Grandjean, Fritz, Chapelle 5.
Henchoz, Aug., Envers 32.
Henchoz, Fils, Progr. 19-21.
Iseli-Girard et fils, Envers 39
Jeanneret, Charles et Cie, Marais 26.
Jeanneret, Tell, Avenir 23.
JeanRichard, Achille, Bellevue 12.
Jurgensen, Alfred, Pont 11.
Matthey-de-l'Etang, Chs-Ele, A.-M.-Piaget 18.
Moser, H. et Cie, Al.-Marie-Piaget 14.
Nardin, Paul-D., Jardin 3 et 5.
Pellaton-Stuedler, Georges, Chemin-Blanc 5.
Perrenoud fils et Cie Crêt-Vaillant 37.
Perret et Berthoud, Grande-Rue 6.
Pfister, Ami-Fréd., Reques 20.
Racine, César, Av. Collège 8.
Racine, Vve de Marc, Marais 13.
Rosat, Charles, Progrès 39.
Sandoz, Jacques, Crêt-Vaillant 35.

Sandoz-Vuille, L., Al.-Marie-Piaget 20.

Scalabrino, Ed., Chapelle 5.

Stolz frères, Jardin 11.

Tissot, Charles, Beau-Site 24 et 26.

Wolfensberger, Mathieu, Concorde 27.

Assortiments (fabrique d')

Bourquin, Auguste, Croix-des-Côtes 1.

Droz Henri, Billodes 22.

Grandjean Fritz, Chapelle 5.

Guinand - Jeanneret, Auguste, Marais 14.

Huguenin, Ch. et L., Conc. 29.

Kuhn, E., Tourelles 22.

Meylan, Jules, Concorde 25.

Perrenoud, Georges, Marais 19 et 21.

Pierrehumbert, frères, Girard 8.

Schumacher, Albert, Av. du Collège 10.

Stöckli Fritz, Cent-Pas 6.

Vogt, J., Avenir 23.

Weissmuller, Ed., Envers 73.



Balanciers compensés (fab. de)

Maridor, Ami, France 13.

Huguenin et Jaquet, Les Ponts-de-Martel.

Boîtes (Mont. de)

Bôle, Louis, France 1.

Gabus Georg., Concorde 11a.

Huguenin frères et Cie (argent Bellevue 32.

Jaccard et Cie, Côte 2.

Jaquet frères et Cie, Envers 3.

Nardin, Edouard et Charles, Reçues 22.

Perrelet et Cie, Bellevue 8.

Robert-Charrue, Fritz, Conc. 9.

Thiébaud et Cie, J.-J.-Huguenin 33.

Cadrans émail (fab. de)

Eymann frères, Tourelles 52.

Gonthier, Félix-Ele, Aven. 15.

Guinand Fritz, Avenir 17.

Hess, Fritz, rue des Envers 46.

(Voir annonce page 514.)

Pellaton, Edm., Cr.-Perrelet 5.

Perret, Ls-Ph., Bellevue 18.

Robert, frères, Envers 46.

Ruhlé, Ls-Phil., (cadrans photographiques, Avenir 33.

Sandoz, Alex., (métalliques),

Grand'Rue 26.

Chaînes

Faivre, Zéline, Bournot 33.

Cuvettes (fab. de)

Wenger, Emile, Industrie 11.

Déchets d'or et d'argent

Renaud, Ls-Ernest, Env. 18.
Etablissement métallurgique de
 Vienne (Isère, Parc 41, La
 Chaux-de-Fcnds.
 (Voir annonce page 450.)

Dorages et oxydages

Besse, Frédérique, Côte 20.
 Chopard E., roues, Grande-
 Rue 21.
 Favre, Isaline, (roues), Côte 18.
 Golay, J.-E., Vve, C.-Vaill. 18.
 Hintz, Marie, Cr.-Vaillant 24.
 Inderwildi sœurs, Crêt-Vaill. 31
 Jeanneret, Vve, (mouvements),
 Temple 1.
 Krähenbuhl, Fritz, Al.-Marie-
 Piaget 22.
 L'Eplattenier, Louise, (roues),
 Temple 9.
 Leuba - Maire, Louise, (roues),
 France 9.
 Linder frères et Cie, r. Sylvain-
 Mairet 7.
 Neukomm, Jean, Envers 19.
 Stöcki-Jordan, Laure, (roues),
 J.-F. Houriet 3.

Echappements

Alplanalp, Gust., Raisin 5.
 Butikofer, J., Montperreux 3.
 Dubois, Hri, anc., Envers 73.
 Dubois, Joseph, Progrès 17.
 Ducommun, J.-U., Concorde 7.
 Huguenin, Alb., France 17.
 Humbert, Alc., Billodes 5.
 Jeanneret, F., Cr.-Vaillant 9.
 Pellaton, A. et fils, (tr. soignés),
 Croix-des-Côtes 1.
 Robert, Fritz, Jaluse 28.
 Sandoz, Fritz, Combe-R. 3.
 Spangenberg, Fréd., Bourn. 7.
 Thomann, Xavier, Jaluse 7.
 Tissot, F., ancre, Jaluse 35.

Pivoteurs

Dubois, Emile, Mi-Côte 8.
 Huguenin, Julia, ancras,
 Temple 10.
 Jeanneret, Arthur, Bellevue.
 Rothen, Jean, Concorde 9.
 Rupp, P., Envers 62.
 Schneiter, A., Pass. Nord 5.

Emboîteurs

Delachaux, Guill., Crêt-Vail-
 lant 27.
 Duvoisin, J.-Ed., Industrie 9.
 Girard F., Crêt-Vaillant 27.
 Jeannet, Ali, Av. du Collège 5.
 Jeanneret, Ali, D.-J Rich. 25.
 Jeanneret-Maurer, Ch., pièces
 soignées, Al.-M.-Piaget 23.
 Jeanneret, C.-E., succ. de
 Pignet, J.-A., France 10.
 (Voir ann. page suivante.)
 Jeanneret Jules, Jardin 7.
 Mercier-Mayer, Paul, timbres
 de répétit., D.-JeanR. 5.
 Meylan, frères, Envers 9.
 Quartier, Justin, Côte 38.
 Vermot, Claire, Grand'-Rue 20.
 Vuille, Ls., Envers.

Essayeurs-Jurés

Renaud, Ls-Ern., Envers 18.
*Essayeurs au Bureau
 de Contrôle*
 Méroz, Jean, r. J.-F.-Hour. 3.
 Robert, Fritz, Marais 13.
 Weber, Jean, Progrès 37.

CALVANOPLASTIE
 ARTISTIQUE ET INDUSTRIELLE
G. COURVOISIER
 — Jaquet Droz 48 —

Jeanneret, Ch.-Emile

Successeur
de J.-Albert PIGUET
Rue de France 10

Ressorts-timbres garantis
très sonores

MÉDAILLE D'ARGENT

à l'Exposition nationale, Genève 1896
Emboîtages soignés, simples
et compliqués en tous genres et
qualités. Tirages simples, à res-
sort et incrustés. Grande variété
de mises à l'heure intérieures
et extérieures. Spécialité d'em-
boîtages chronographe au pen-
dant savonnette. Poussettes
ovales et carrées interchangeable-
bles. Canons olives, secrets,
couronnes.

Procédés mécaniques

Moteur électrique

Téléphone 1.96

Fourchettes (fab. de)

Dubois, Paul, Tourelles 23 ; do-
micile, Tourelles 31.
Grandjean, Fritz, Chapelle 5.
Meylan, Jules, Concorde 25.
Pierrehumbert, frères Girard. 8.
Vogt, Jules, Avenir 23.

Fournitures d'horlogerie

Bourquin, Albert Progrès 13.
Ecole de mécan. au Technic.
FAURE, PHILIPPE & FILS
Grand'-Rue 32.
(Voir annonce page 700.)
Grandjean, Fritz, Chapelle 5.
Guyot, Fritz, France 16.

Perrenoud, Albert, rue du Tem-
ple 7.

Rigoulot, A., & Cie, Grand'R. 16
Dépôt des **Spiraux Borle &**
Jequier de Fleurier.

Fraises (fab. de)

Leuba et Cie, fab. des Billodes

Glaces

Dumont-Jeanneret, Alf. Andr. 6.
Faure, Philippe et fils, Grand'-
Rue 32.
(Voir annonce page 700.)

Graveurs et Guillocheurs

Borel-Courvoisier, A., Tourel-
les 41.
Bourquin, Jules, (lettres), J.-J.
Huguenin 21.
Chédel, Jules, Grand'Rue 1.
Debrot, Charles, fils, Envers 33
et 35.
Ducommun-Roseng, Constant,
Avenir 17.
Favre-Dubois, C., Communal
12.
Favre, Edouard, Beau-Site 12.
Giroud, Paul, Beau-Site 25.
HUGUENIN, FRÈRES & Cie, cise-
leurs, Bellevue 32.
(Voir annonce page 4)
Jaccard, Eug., (cuvettes en t.
genres), Marais 17.
Jacot, Georges, Envers 1.
Jacot, Paul, Reçues 18.
Lauper, Charles, Côte 40
Liechti, A., Mi-Côte 13.
Mæder, Alcide, Châtelard 15.
Matthey, Louis, France 29.
Nardin, Georges, Envers 20.

Pellaton-Seitz, C., Gd'Rue 42.
 Perrin et Cie, Avenir 30.
 Schenk, Eug., France 18.
 Thiébaud, Guill., Marais 32.

Horlogers-Rhabilleurs

Aellen, Louis, Grand'Rue 42.
 Boss, Christ., D.-J.-Richard 35b
 Bugnot, Auguste, Temple 10.
 Chopard, Jules-Alfred, Gr.-
 Rue 21.
 Dubois-Vuille, Louis, A.-M.-
 Piaget 21.
 Jaquet-Gentil, Ls.-A., Crêt-Vail-
 lant 28.
 Krebs-Simon, Fritz, Gr.-Rue 10
 Mercier Edouard, Crêt-Vail-
 lant 7.
 Pellaton-Baillo, Ed., Côte 32.
 Rosat-Sandoz, Will., Beau-Site
 12.
 Robert-Grandpierre, Philippe,
 Progrès 33.
 Schmall, Emile, Bournot 33.

Mécaniciens

BARBEZAT-BAILLOT, C., rue de
 la Côte 29-33. **Machines Dixit**
haute précision pour l'horlo-
gerie et la petite mécanique.
Berner, Frères, Temple 15.
Breguet frères et Cie, r. des
 Prés d'Amens 6.
Ecole de mécanique, Av. du
 Technicum 26.
Girard-Thiébaud, Ele, Daniel
 JeanRichard 4.
 Saas, Henri, Marais 3.

Métaux précieux

BANQUE CANTONALE NEUCHA-
TELOISE, Grand'Rue 25.



Pierristes

Burri et fils, Tourelles 52.
 Ducommun, Louisa, Bill. 28.
 Grandjean, Arthur, Envers 22.
 Huguenin, Cécile, imp. Hosp. 8.
 Sandoz-Jeanerret, Jules, r. de
 la Côte 22.
 Thiébaud, Tell, Châtelard 9.
 Zbinden, Vve de Fritz, Dan-
 JeanRichard 31.

Pierristes et sertisseurs

Brunner, Ch., Ecreuses 3.
 Clément, V., Progrès 37.
 Dubat, Ch.-Aug., Cr.-Vail. 3.
 Senn, Henri, Progrès 37.

Sertisseurs

Bourquin, Lse, Foyer 10.
 Brandt Marie, Hôtel-de-Ville
 14.
 Gerber, Louise, Gare 14.
 Huguenin Alph., Girardet 66.
 Jacot Mathilde, Jardin 9.
 Jeanerret, Arthur, Bellevue
 1bis.
 Jeanneret, Arthur, Gare 5.
 Meylan, Marie, H.-de-Ville 14.
 Montandon, Lse, Côtes 9.
 Wullimann, A., D.-J.-Rich. 4.

Réglages

- Bernard, Jeanne, Marais 32.
 Bourquin, Auguste fils (de précision), Croix-des-Côtes 1.
 Brandt, Jeanne, Avenir 3.
 Brunner, Laurence (Breguet), Ecreuses 3.
 Ducommun sœurs, Bill, 28
 Faivre, Clotilde, Billodes 12.
 Fatton, Laure, Côte 22.
 Girard, Elise, (Breg.), Env. 27.
 Gogniat, Hélène, Daniel-Jean-Richard 7.
 Hauser, Emma, Crêt-Vaill. 12
 Huguenin, Pierre, (Breguet), France 4.
 Jacot, Louise, Jardin 9.
 Jeanneret, Rose, Cr.-Vaill. 23.
 Laberty, Auguste (de précision), Crêt-Vaillant 30.
 Liehti, Sophie-Ad., Progr. 11.
 Matthey, Mathilde, Temple 29.
 Méroz, Marthe, Marais 15.
 Mojon, Zina (Breguet), rue du Midi 1.
 Pellaton, Léa, Billodes 18.
 Perret-Jeanneret, Elise, H.-de-Ville 14.
 Rosselet, Fritz, rue des Envers 1.
 Roulet, A., rue J.-F. Houriet 5
 Roulet, Cécile, Midi 1.
 Verdonnet, Lucie, Gr.-Rue 23.
 Weber, Soph. (Breguet), France 1.
 Wenger, sœurs, (Breg.) Envers 52.

Remonteurs

- Baillod, Ulysse, Marais 5.
 Gagger, Fritz, D.-J.Rich. 23.
 Guinand, Jules-Ls, Avenir 25.
 Huguenin-Robert, Ele, Reç. 12.

- Mojon, Oscar, Midi 1.
 Ottone-Ginnel, Paul, Al.-M.-Piaget 24.
 Savoie-Ginnel, Fritz-Ed., Envers 27.
 Wüllimann, Auguste, Dan.-JeanRichard 4.

Repasseurs

- Chopard, Js-Alfred, Gr.-Rue 21
 Dubois, Louis (et rem.), Alex.-M.-Piaget 21.
 Favre, Arnold, Industrie 15.
 Favre sœurs, Temple 21.
 Giauque, Jules, Midi 15.
 Girard, L., Concorde 51.
 Jacot, James-Henri, Andrié 5.
 Lienhard, Edouard (répétit.), Bied 5.
 Montandon, Fritz (et remont.), Eroges 6.
 Pellaton, Arthur, Chemin-Blanc 3.
 Richard, Albert (et remont.), rue J.-J.-Huguenin 25.
 Sandoz, Charles, France 15.

Ressorts (fab. de)

- Dubois-Lebet, Alfred, Bell. 16.

Secrets (fab. de)

- Boilliet, Léopold, Marais 27.
 Heger, Charles, Daniel-Jean-Richard 10.
 Hofer, Gott., Marais 27.
 Juillerat-Louis, J.-J.-Huguenin 13.
 Perret, Albin, J.-J.-Huguenin 17.

PROFESSIONS LIBÉRALES

Commerce, Arts et Métiers

Affichage

Uebelhard, Emile, Hôtel-de-V.,
Grand'Rue 11.

Agences

(d'affaires d'assurances)

Brandt, Fritz-Auguste, agent de
droit, Grande-Rue 38.

Grosclaude, Henri, agent de
droit, Grand'Rue 21.

Houriet, Henri, Gr.'Rue 16,
agent Caisse d'Epargne, Cré-
dit foncier et Helvetia, Cie
d'assurances.

Jacot, J.-F., société d'assur.
sur la vie humaine, à Zurich,
Côte 4.

Jacot Williams, fils, agent
d'assurance Mutuelle Suisse,
Côte 18.

Jacottet et Bersot, Gr.-Rue 5.
Maire, Bernard, agent d'assu-
rances, Banque 2.

Rossel H., agence agricole,
rue Girardet 62.

Rosset, Henri, bureau d'affai-
res, Côte 18.

Roulet, Numa, Grand'Rue 4.

Architectes

CRIVELLI, JEAN et EUGÈNE.
rue des Envers 48.

Lambelet, Ern., Chapelle 4.

Maspoli, frères, Midi 19.

Oesch et Rossier, D.-J.Rich.3.

Avocats

JACOTTET, P. & BERSOT, TELL,
Gr.-Rue 5.

Roulet, Numa, Grand'Rue 4.

Bains

Pfeiffer, Paul, Envers 54.

Banques

Banque cantonale, agence
Pl. 1er Août.

Banque du Locle, rue Daniel
JeanRichard 37.

(Voir annonce page 543.)

Du Bois et l'Hardy, Gd'Rue 6.
Thévenaz, Jacques, Dan.-Jean-
Richard 7.



„SWISS CHAMPAGNE“

Vins mousseux
DE NEUVILLE & C^{IE}

COLOMBIER (Suisse)

Bazars

- Au Bon Marché, rue Henry-Grandjean 2.
 Brann, Julius, Temple 10.
 Etienne, Olga, (bazar loclais), Hôtel-de-Ville 15.
 Jeanneret, Vve de Paul, Temple 11.

Bijouterie-Orfèvrerie

- Brunner-Gabus, S., Côte 18.
 Chopard, Jules-Alfred, Grande Rue 21.
 Henchoz Auguste, Envers 32.
 Jeanneret, Vve de Paul, Temple 11.
 Thévenaz, Mesdames, Daniel-JeanRichard 7.
Sagne-Juillard, horlog.-bijout. Léopold-Robert 38, La Ch.-de-Fonds.
 (Voir annonce encartée.)

Blanchisseuses et repasseuses

Blanchisseuses

- Girard, Marie, Hôtel-de-V. 5.
 Maire, Alice, Girardet 11.

Repasseuses

- Bourquin, Louise, Crêt-Vailant 27.
 Brandt, Marie, Gare 4.
 Droz, Elisa, Girardet 15.
 Ducommun, Mme, Technicum 16.
 Girard, Mme, Marie, Hôtel-de-Ville 5.
 Hieber Emma, Côte 2.
 Lienhard, Louise, Bied 5.
 Muller, Rosa, Pont 8.
 Perret Léa, Envers 43.

- Robert, Emilia, D.-J.-Rich. 17.
 Schweizer, Mina, Gde-Rue 5.

Boissellerie et Vannerie

- Piaget, Théophile, Temp'le 1.
 Terraz, Paul, D.-JeanRich. 14.

Boucheries et Charcuteries

- BELL**, succursales, Temple 7.
 France 18.
 Berger, Fritz, Grande-Rue 1.
 Favre, Vve d'Albert, J.-J. Huguenin 31.
 Jauslin, Em., Banque 13.
 Pellaton-Brunner, P., Aven. 11.
 Robert, Ch., Pont 4.
 Scheurer, Alf., Gare 16.

Charcuteries

- Dubois, Walth., Calame 569.
 Spähni, Alois, Temple 8.

Boulangeries

(Voir Pâtisseries)

- Aeppli, Fritz, Etangs 2.
 Bauer, Conrad, H.-de-Ville 15.
 Gass, Vve, Industrie 7.
 Gindrat, Emile, Andrié 11.
 Grandjean, Louis, Banque 7.
 Guinand, Arm, H.-de-Ville 4.
 Huguenin, Léon, Cr.-Vaill. 18.
 Jacot, Edouard, Gd'Rue 42.
 Lanz, Jacob, Billodes 12.
 Marchand, Ls fils, France 21.
 Matthey-Py, Emma, Bournot 5.
 Moreau-Maspoli, Em., Env. 64.
 Schäfer, Tell, Marais 16.
 Schlatter, Fréd., Côte 5.
 Scheu, Fritz, Banque 12.
 Seitz, Arnold, Gare 5.
 Soguel, Ern., Envers 43.
 Steudler, Gges, Crêt-Vaill. 6.

Thiébaud, Georges, Pont 7.
Tissot, Gaston, Crêt-Vail. 18.
Vuille, Marc, Petit-Moulin 3.

Brasseurs (maîtres)

Leppert, Vve de Ch., rue de France 33.

Bureau offic. de renseignements

Magasin de cigares, vis-à-vis de l'Hôtel-de-Ville.

Broderies

Gnægi et Seitz, Mesdem. Gr.-Rue 5.

Kramer, sœurs, D.-Jean Rich. 8.
Rochat, Adèle, Cr.-Vail. 35a.
Schmall, Marie, Gr.-Rue 5.
Wirth, Mme, Progrès 7.

Cafés, brasseries, restaurants

Abplanalp, Gustave, Raisin 7.
Bähler, Ulysse, Envers 55.
Berner, Gustave, Temple 15.
Brunner, Tell, Verger 4 (Nouveau Stand)
Courvoisier, Léon, Gare 12.
Devin Henri, Temple 9.
Favre-Suès, Georges, Col-des-Roches 15.
Fuchs, Achille, Dan.-Jean-Richard 3.

Gnehm, Ele fils, Hôtel de la Croix-d'Or, Côte 17.
Grisel Henri, Grande-Rue 1.
Gygax, Alb., Envers 64.
Humbert, Auguste, café du Casino, av. Technicum 1.

Jeannin Sylvain, café de la Côte, Gare 10.

Jeanprêtre, Robert, Midi 17.

Jequier, John, Banque 7.

Joly, Ed., Vve, Col-des-Roches 45.

Leppert, Vve de Ch., rue de France 33.

Metzger, Henri, Buffet de la Gare.

(Voir annonce page 538).

Pécoud, Eug., Andrié 11.

Perdrizat, Jules, Café du Commerce, Temple 23.

Prétôt, Aurèle, Jaluse 14.

Racine, Etienne, J.-J.-Hug. 25.

Ries, Anna, Progrès 47.

Scheu, Fritz, Banque 12.

Scheurer Alfred, Gare 16.

Schlæppi Charles, Gare 4.

Stuedler, Gges, Crêt-Vail. 6.

Thomas Marc, Jeannerets 22

Wetzel, Vve Isidor, France 24.

Zwahlen, Fritz, Vve, Envers 30.

Café de tempérance

Fanac, Jules-Henri, Dan.-Jean-Richard 25.

Lemrich, Louis, Temple 13.



SWISS CHAMPAGNE

Vins mousseux
DE NEUVILLE & C^{IE}

COLOMBIER (Suisse)

Camionnage

- Besson, Hermann**, Envers 65.
 (Voir annonce page 605.)
Perret, Albin, Girardet 44.
Lehmann, Jacob, France 25.
Marguier, Edm., Bournot 33.
Martin-Krähenbuhl, Albert r.
 du Midi 3.
Schafter, Léon, Daniel-Jean-
 Richard 4.
Schmidlin, Rob., H.-Grandj. 5.

Cartonnage

- Miéville, Paul**, Midi 9.

Cercles

- Cercle cathol.**, Av. Collège 11.
Cercle Montagnard, Gr.'-Rue 1.
Cercle des Travailleurs, rue
 Henry-Grandjean 7.
Cercle de l'Union, H.-Grandj. 7
Cercle de l'Union Républicaine,
 Hôtel-de-Ville 5.
Loge maçonnique, Envers 37.

Chapellerie-Pelleterie

- Angst Emile**, Côte 8,
 (voir annonce page 544)
Francon, Pierre, Gd'-Rue 28.
Jung, Charles, Temple 1.
Streit, Christian, Grand'-Rue 10

Charpentiers

(Voir menuisiers)

Charrons

- Fuchs, Edmond**, Avenir 2.
Guillemin, Cypr., Verger 14.
Muller, Adolphe, Progr. 45.

Chaudronniers

- Salm-Noséda, Billodes** 20.

Chocolat

- J. KLAUS (S. A.)**, Voir annonce
 Ire page du volume.)

Clichés



Coiffeurs

- Dubois, Joseph**, Progrès 17.
Ducemmun, Henri, Vvc. Ma-
 rais 20.
Fleischmann Bern., Temp. 23.
Gentil Mathilde, Mue, En-
 vers 18.
Jeannot, Alf., Côte 20.
Juillerat, Oscar, salon p. dames
 et postiches, Gd'-Rue 16.
Muller Adolphe, Bournot 31
Narden, Adrien, France 29.
Petit, Edeuard, Côte 12.
Robert, Louis, Temple 9.
Sada, Louis, Envers 58.
Thiébaud, Alex., France 20.

Coffres-Forts

- PÉCAUT FRÈRES**, La Chaux-de-
 Fonds.

(Voir annonce page 609.)

Combustibles

Chapuis, Sébast., Girardet 55.
 Colomb, Fritz, Cr.-Vaill. 19.
Grange, Jean, Fleurs 3.
 (Voir annonce page 603.)
 Reutter et Dubois, France 67
 Rodde, André, Verger 36.
 Société de consommation,
 France 21, Grande'Rue 3
 et Progrès 37.
 Voirol, Henri, Girardet 3

Comestibles

Baratelli, Joseph, Côte 16.
 Dubois-Calame, C., Gd'Rue 23.
 Kuhn, Lse, D.-JeanRich. 13.
 Martin, R., Midi 3.
 Perrenoud, Georges, Pont 3.
 Py-Jacot, Fritz, H.-de-Ville 12.
 Rossetti, Vve de Jean, Env. 57
 Späni Aloïs, Temple 8.

Confections, Tissus

Au Bon Marché, rue H.-Grand-
 jean 2.
 Béguin, sœurs, France 31.
 Bloch fils et Cie, Grande-
 Rue 40.
 Bommer, Jean, D.-JeanR. 23.
 Brann, Julius, Grande-Rue 19.
 Bubloz, Georges, D.-JeanR. 25
 Burmann-Roulet, Elisabeth,
 France 4.
 Girardet, César, Banque 11.
 Heger Jacques, Daniel Jean-
 Richard 8.

Heynlein, Herm., D.-JeanR. 21.
 Jacot, F. et sœurs, Envers 25.
 Jeannet, A., rue Andrié 5.
 Junod, Edouard, Pont 4.
 Klenk, Phil, Grand'Rue 20.
 Lévy, Isaac (A la Grande Mai-
 son), D.-JeanRichard 17.
 Pisoli, Vve de Jos., Gd'Rue 23.
 Streit, Christian, Gd'Rue 10.

Gordonniers

Bardonne, Antoine, rue Henri-
 Grandjean 2.
 Blanc, Ulysse, Girardet, 46.
 Béguin, Ls-Alc., Girardet 66.
 Doms, J.-Maximil., Marais 18.
 Droxler, Ch.-Alf., Envers 69.
 Giani, J., Cent Pas 4.
 Groshans, Fritz, Envers 23.
 Jaquet-Favre, Alexis, Ten-
 ple 3.
 Jeanneret, Gges, Progrès 37.
 Mayer Edgar, Daniel Jean-
 Richard 19.
 Mora, Louis, France 15.
 Muller, Alf., D.-JeanRich. 19.
 Munari, Charles, Envers 43.
 Perrelet, Ls, Grand'Rue 15.
 Rauss, Franç., D.-JeanR. 21.
 Rognon, Jules, Crêt-Vaill. 5.
 Schmidt, Jean, Saules 3.
 Vuilleumier, Ernest, Pont 9.
Pétremand, G., Neuchâtel.
 (Voir annonce page 470.)

Coutellier

Chesi, Lino, Dan.-J.-Rich. 33.



„SWISS CHAMPAGNE“

VINS mousseux
DE NEUVILLE & C^{IE}

COLOMBIER (Suisse)

Couvreurs

Baumberger, Alf., Côte 7.
Muller, Fritz, Girardet 59.
Sommer, Rod., Envers 60.

Dentistes

Matthey Charles, Envers 24.
Perrenoud-Huguenin, Jules, r.
du Pont 6.
Sarbach, Henri, r. Andrié 5.
Wolff, Albert, Grand'Rue 23.
Spécialiste pour dentiers.

Drogueries

Burmann et Cie, «La Clarre».
Burmann, Marcel, France 4.
Christ, J.-P., Grand'Rue 32.
Évard, Alex., Pl. Marché 38.
Klauser, Rod., Mi-Côte 10.
Pharmacie de la Côte, Côte 4.
Wagner, J.-A., Grand'Rue 30.

Dynamite

BETRIX & Cie, route du Col.
(Voir annonce page 611.)

Electrotechnique

Peter Charles, rue de la Gare 8
(voir annonce page 567)

Encadreurs

Schweizer et Schœpf, Envers
37.
(Voir annonce page 178.)
Widmer, Albert, Dan.-J. Rich.
15.

Entrepreneurs

Baratelli, Innoc., Avenue de
l'Hôpital 12.
Belser, Théophile, Bellevue 24.
Corti et Ghielmetti, Chemin-de-
Chalet 8.
Gilardini, Jn, Progrès 31.
Holliger, W. & Cie,
(Voir annonce page 537.)
Maspoli, Emile et Joseph, r.
du Midi 19.
Perucchi, Ernest, France 20.
Crivelli & Cie, Saint-Imier.
(Voir annonce page 609.)

Epiceries

Baratelli, Joseph, Côte 16.
Béguin, Ami, Avenue 18.
Béguin, sœurs, France 31.
Casagrande-Ronchi, A., Gare 3.
Châtelain, Emma, rue J.-J. Hu-
guenin 19.
Favre, Maurice, Hôtel-de-
Ville 3.
Gaberel, Jean, Envers 11.
Girard, Fritz, J.-J.-Huguenin 12
Grosclaude, Adèle, Girardet 44
Guyot, Fritz, France 16.
Guyot, L. et Cie, Gd'Rue 34.
Kaiser, société, Temple 11.
Maire, Vve de Jles, Girardet 21.
Menoud-Sandoz, L., Girard. 6.
»Mercure», Côte 6.
Mercier, Mlle, Crêt-Vaill. 7.
Mosimann, Fritz, Crêt-Vaill. 4.
Nussbaum, Ul., Cr.-Vaillant 21.
Pellegrini, Virgile, Tourelles
31.
Perrenoud, Georges, Pont 3.
Petitpierre, A et Cie, D.-J.-Ri-
chard 27.
Piffaretti, Louis, Etangs 4.
Rossetti, Cath., Envers 57.

Société de consommation, Gde
Rue 3, Progrès 37 et France
21.

Société coopérative de consom-
mation, Pont 6, France 18 et
Progrès 47.

Stuedler, Fritz, Vve, Progrès 31

Etalonneur Juré

Salm-Noséda, C., Billoucs 21.

Ferblantiers

Gautschi-Kesselring, 1 empl. 20
Ischer, Alfred, France 9.

Pisoli, Joseph, Bournot 25.

Roudolf, Georges, Banque 9.
(Voir annonce page 520.)

VonAlmen, Emile, Envers 35.

(Voir annonce page 603.)

Wustefeld, Louis, Gd'-Rue 8

Fers (Art. en)

Matthey-Doret, Ch., Temp. 5.

Pisoli J., Bournot 25.

Salm, Emile, Daniel-JeanRi-
chard 23.

Gainiers

(Cartonnage)

Grosclaude, Ad., Raisin 5.

Miéville, Paul, Midi 9.

SCHWEIZER & SCHÖPF, rue des
Envers 37.

(Voir annonce page 178.)

Garde-malades

Béguin, Sophie, Girardet 47.

Grandjean, Marie, Jardin 7.

Jacot, Lina, Bied 1.

Mentha, Louise, Bournot 7.

Perrenoud, Marie, Gr.-Rue 10.

Geomètres

Jeanneret, Franç.-Joseph, D.-
JeanRichard 10.

Sandoz, Numa, Envers 41.

Graines (Négociant en)

Haubensak, Alb., Midi 11.

Turtschy, Chs, Gr.-Rue 18.

Horticulteurs

Dothaux, Etienne, Girardet 66.

Haubensak, Alb., Midi 11.

Turtschy, Chs, Gr.-Rue 18.

Hôtels

Croix-d'Or, Gnehm, Emile, fils,
rue de la Côte 17.

Hôtel Fédéral, Picard, Ed.,
Col-des-Roches 39.

Hôtel de la Gare, Col-des-Ro-
ches, Favres-Suès, Gges.

Hôtel du Col-des-Roches

Hotel national, Cent pas 8.

Schnorf Paul

(Voir annonce page 605.)

Stand, Guinand, J., Girardet 3.

Trois-Rois, Weber, F., Temp. 27.



"SWISS CHAMPAGNE,"

Vins mousseux
DE NEUVILLE & C^{IE}

COLOMBIER (Suisse)

Imprimeries

- Bertschi, Jean-Louis, Jehan-Droz 13.
 Courvoisier frères, Daniel-Jean-Richard 13.

Ingénieurs

- Perrenoud, H., Grande'Rue 18.
 Rochedieu, Edouard, électric.,
 Monts 25.

Journaux

- Feuille d'Avis des Montagnes*
 D.-JeanRichard 13.

Laiteries

- Graf, Gottf., Grand'Rue 12.
 Py-Jacot, Fritz, Hôtel-de-V. 12.
 Späni, Aloïs, Temple 8.

Lamineurs

- Banque du Locle, D.-J. Rich. 37
 Mathey, A., fils, (Klaus J. fils
 succ.) Jaluse 20.

Librairies et Papeteries

- Courvoisier frères, Dan.-Jean-Richard 13.
 Huguenin, Elise, Gr.-Rue 26.
 Imp. nationale, Jehan-Droz 13.

Lingères

- Cosandier, Emma, Imp.
 Hosp 8.
 Guibelin, Elisa, Technicum 16.
 Jeanneret, Sophie, Temple 1.
 Kehrl, M.-J., Bellevue 18.

- Matile, Laure, Concorde 11.
 Matthey, Pauline, Gr.-Rue 42.
 Perret, Marie, Bied 1.
 Reichen, Aline, France 17.
 Sandoz, Marguerite, rue Dan.-
 JeanRichard 35 bis
 Wirth, Lina, Progrès 7.

Marbriers

- Praz, Joseph, Fleurs 5, taille
 pierres tous genres.
 Torriani, Valentin, Jeanner. 7.

Maréchaux

- Amiot, Joseph, Avenir 2.
 Matthey, Ami, Envers 19.
 Meyer, Charles, Progrès 45.

Massages

- Girard, Jean, Hôtel-de-Ville 4.
 Jeanneret, Edmond, Crêt Perre-
 let 1.

Médecins-Chirurgiens

- Droz, Louis, Côte 22.
 Gross, Maur, Crêt-Vaillant 22.
 Richard, Henri, Grand'Rue 18.
 Sandoz, Chs, Envers 41.
 Sarbach, Jules, Côte 8.
 Steinhäuslin, J.-Hri, Temp. 29.
 Trechsel, Emile, Gde'Rue 5.

Menuisiers, Parqueteurs**Ebénistes**

- Andreino Charles, Crêt Perrelet 3
 (Voir annonce page 614.)
 Barbieri, J., Concorde 47.
 Christian, François, Envers 2.
 Cupillard, Georges, Bournot 1.
 Cupillard, Louis, Concorde 55.

Gaberthuel, Emile, Bied 1
 Hirschy, Aug., Verger 30.
Huguenin J. et J. Frères, rue du
 Midi 1.
 (Voir annonce page 608.)
 Iff, Fritz, Dan.-JeanRich. 31.
 atelier, Banque 9a
 Lurati, Angelo, France 15.
 Mollier frères, Jeannerets 20.
 Parnigoni, Rocco, Bournot 31.
 Renaud, Ami, Envers 22a.
Rognon Chs., rue de la Gare 4.
 (Voir annonce page 550.)
 Seebacher, Georges, Billodes
 35, (atelier) France 59.
 Stolz, Christian, Jardin 9.
 Vermot, Jules, Petit-Moulin 2.
 Voetsch, Jean, Envers 58.

Mercerie

Au Bon Marché, rue Henry
 Grandjean 2.
 Bazar Loclois, Hôtel-de-V. 15.
 Brann, Julius, Grande Rue 19.
 Favre, Maurice, H.-de-Ville 3.
 Gnægi et Seitz, Mlles, Gr.-
 Rue 5.
 Guyot, L. et Cie, Gd'Rue 34.
 Kramer, sœurs, D.-JeanRich.
 8, (ménage) Marais 28.
 Perrenoud-Maire, Elise, rue de
 la Côte 10.
 Société de consommation, Gde
 Rue 3, Progrès 37 et France
 21.
 Société coopérative de consom-
 mation, Pont 6, France 18 et
 Progrès 47.

Meubles

Christian, F., D.-JeanRich. 1.
 Froidevaux—Boillat, Eugène,
 Crêt-Vaillant 3.
 Ggger, Jean, Côte 14.
 Magnin, Frédéric, Vve, Jaluse
 24.

Maridor-Montandon, A. et
 Cie, France 13.
 Pisei, Paul, Daniel-Jean-Ri-
 chard 15.
 Roth, A., Envers 52.
 Stolz, Christian, Jardin 9.
 Voetsch, Jean, Envers 58.

Modes

Au Bon Marché, rue H.-Grand-
 jean 2.
 Bader, Mmes, D.-JeanRich. 2.
 Bazar Loclois, H.-de-Ville 15.
 Brann, Julius, Grande-Rue 19.
 Ducommun, Esther, Jeanne-
 rets 26.
 Jaccard, Octavie, Marais 15.
 Thiébaud, sœurs, Marais 32.

Musique (Magasins de)

Pingeon et Haldimann, Tem-
 ple 21.

Musique (Professeurs de)

Lemke, Wilhelm, Mi-Côte 5.
 North, Ch., D.-JeanRich. 7.
 Oehlklau, Ern., Gd'-Rue 7.
 Pfister, Alice, Av. Hôpital 18.

Notaires

Chabloz, Ch., Côte 18, bureau
 Grande-Rue 7.
 Jacot, Jules-F., Côte 4.
 Jacottet, P., avocat, et Bersot,
 Tell, Grande-Rue 5.
 Jeanneret, Franç.-Joseph, D.-
 JeanRichard 10.
 Lambelet, Ls-F., Chapelle 4.
 Sandoz, Numa, Envers 41.

Optique

Dumont, Alfred, Andrié 3.
 Perrenoud, Alb., Temple 7.
 Robert, William, Envers 41.

Parapluies

Angst, Emile, Côte 8.
 Brann, Julius, Grande-Rue 19.
 Bubloz, Gges, D.-Jean R. 25.
 Francon, Pierre, fils, Gd^r-Rue
 30.
 Jeanneret, Vve, Paul, Tem-
 ple 11.
 Jung, Charles, Temple 1.

Pâtisseries-Confiseries

(Voir Boulangeries)

Bauer, Conrad, H.-de-V. 15.
Bersot, Eugène, Gare 14.
 (Voir annonce page 536.)
 Jacot, Edouard, Gd^r-Rue 42.
 Klaus, chocolat, S. A. rue
 Klaus 12.
 Moreau-Stebler, Henri, Tem-
 ple 17.
 Marchand, Ls, fils, France 21.
 Seitz, Arnold, Gare 5.

Peintres

Gehret, Irma, Cr.-Vaill. 35.
 Jacot-Guillarmod, Louis, En-
 vers 20.
 Matthey, Maurice, Petits
 Monts 3.

Pensions

Bettoli, Anselme, Bournot 31.
 Bettoli, Jean, Billodes 5.
 Chopard, Lina, Pont 9.
 Cuisine populaire, H.-de-V. 13.
 Favre, Ernest, France 4.

Heger, Georges, pension d'été-
 Chauffaud 19.

Jacot, Anna, Gare 22.
 Munz, Elise, av. du Technic. 16.
 Roetschi, Marie, Gr.-Rue 20.
 Sasso, Antoine, Etangs 10.
 Scheurer, Alfred, Gare 16.
 Schlæppi, Charles, Gare 4.
 Zwahlen, veuve de Fritz, En-
 vers 30.

Pharmacies

Evard, Alex, Gr.-Rue 38.
 Pharmacie de la Côte, Côte 4.
 Wagner, J.-A., Grand^r-Rue 28.

Photographies

Baratelli Félix, Envers 48.
 (Voir annonce page 558.)
 Makeef, Philémon, France 26.
 Robert, Ernest, Envers 46.
 Tièche, Olgard, France 17.

Plâtriers Vernisseurs

Beccolaro, Pierre, France 15.
 Bernasconi, Ant., Foule 24.
 Bertoncini, Séraphin, Gd^r-R. 20.
 Delvecchio, Hri, Envers 39.
 Frigeri, Noël, Avenir 6.
 Grandis, François, Daniel-
 Jean Richard 15.
 Marietta et Della Negra, Côte-
 2.
 Perucchio, Clément, Impasse
 de l'Hospice 6.
 Rossetti, Ernest, Envers 62.
 Schleppey, Chs, Gare 4.

Poëliers-fumistes

Barth, Jean et fils, Cr.-Vaill. 3.
 Rotzler, Jos., Crêt-Vaillant 19.
 Zepf, Jos., fils, D.-Jean Rich. 35.

Pompes funèbres

Rosset, Henri, Côte 18.

Poudre

Fivaz, Edouard, dépôt, Conc. 47.

Dépôt de dynamite chez

BETRIX & Cie, Route du Col.

(Voir annonce page 611.)

Quincaillerie, vaissellerie

Au Bon Marché, rue Henry
Grandjean 2.

Brann, Julius, Grande-Rue 19.

Jost, Christian, France 16.

Matthey-Doret, Ch., Temp 5.

Piaget, Théodore, Temple 1.

Pisoli, Joseph, Bournot 25.

Salm, Em., D.-JeanRich. 23.

Ramoneur

Ruffier, Louis, Envers 21.

Relieurs

(Voir aussi *Gainiers*)

Schweizer, et Schœpf, En-
vers 37.

Widmer, Albert, D.-JeanR. 15.

Sages-femmes

Matthey, Antoinette, Grand'-
Rue 42.

Reubi, Marie, Côte 14.

Werth, Julia, Envers 31.

Scieurs

Bachmann Louis & Cie, Foule
26.

Picard, Arthur, Vve. Col-des-
Roches 28.

Rodde, André, Verger 36.

Salz, Louis, Verger 14.

Sculpteurs sur ivoire

Merz, Charles, Andrié 7.

Steinbrecher, Théod. Grand'-
Rue 21.

Selliers

(Voir aussi *tapissiers*)

Frankhauser, Fritz, Banque 9.

Hegel, Fritz, Envers 39.

Roth, Adolphe, Envers 52.

Scheurer, Edouard, Envers 17.

Serruriers

Favre-Jacot, Gg'es, Bill. 36.

Ferrari, Louis, Av. Coll. 7.

Furrer Emile, Côte 7.

(Voir annonce page 550.)

Haas, Aimé, Andrié 7.

Neri, Jean, Envers 59.

Tabacs et cigares

Dubois-Devin, Tell, Temple 9.

Dumont, Alfred, Andrié 5.

Hoffmann, Charles, Veuve,
Marais 11.

Jost, Christ, France 16.

Klenk, Charles, Grand'Rue 21.

Perrin, Aurèle, kiosque, Place
du 1^{er} Août.

Vuille, Charles, Gd'Rue 24.

Tailleurs

Bommer, J., D.-JeanRich. 23.

Brandt, Alcide, D.-J.-Rich. 35.

Heynlein, Hermann, r. Daniel-JeanRichard 21.
 Klenk, Philippe, Gd'Rue 20.
 Schmidt, Jean, Banque 11.
 Vermot, Louis, Cent-Pas 6.

Tailleuses et couturières

Béguin, Louisa, Cr.-Vaillant 3.
 Biéry, Alice, Crêt-Vaillant 18.
 Blum, Alix, Envers 25.
 Brönnimann, Elisa, Grande-Rue 21.
 Bourquin, Emma, Daniel-Jean-Richard 36.
 Diacon, Marie, Côte 7.
 Donati, Louise, France 9.
 Favre-Magnin, Augusta, Hôtel-de-Ville 4.
 Fivaz, Lse, H.-de-Ville 14.
 Freund, Vve Georges, (pour garçons), Beau-Site 25.
 Gabus-Jeanerret, Berthe, Bournot 25.
 Grandjean, Mme, Côte 20.
 Grandjean, Sophie-Rachel, Cr.-Vaillant 30.
 Guinand-Maurer, P., A.-M.-Piaget 20.
 Humbert, Louise, Gare 14.
 Klein, Bertha, (pour garçons), Envers 9.
 Maire Louise, Girardet 11.
 Maire, Mathilde, Billodes 22.
 Montandon, Estelle, Aven 32.
 Parel, Elise, Avenue du Technicum 21.
 Pellaton, Aldine, Temple 10.
 Perrenoud, Mlle, France 17.
 Perret, Emma, D.-J.-Rich. 33.
 Pfister, Clémence (p. homm.), Avenir 13.
 Perruccio, Mme, Imp. Hosp. 6.
 Pochon, Cécile-E., Billod 21.
 Racine, Marie, Crêt-Vaillant 23

Schäfer, Jeanne, Envers 33.
 Schleppey, Blanche, Gare 4.
 Simon-Matthey, Emma, Daniel-JeanRichard 27.
 Vermot, sœurs, Banque 2.
 Vuille, Jeanne, J.-F.-Heuret 3.
 Wermuth, Mesdames, Grand'Rue 4.
 Wieland, Louise, Cr.-Vaill. 22.
 Wyss, Louise, Côte 21.

Tapisserie

Fankhauser, Fritz, Banq. 9.
 Gugger, Jean, Côte 14.
 Pisch, Paul, D.-J.-Richard 15.
 Roth, Adolphe, Env. 52.
 Scheurer, Edouard, Env. 17.

Teintureries

Pfeiffer, Paul, Envers 54.

Timbres en caoutchouc

Berger, Ismaël, Bied 3.

Timbres ressorts

Girard, Ferdin., C.-Vaill. 27.
 Jeanneret, Ali, Daniel-Jean-Richard 25.
 Jeanneret, Chs-Ele, France 10.
 Mercier-Mayer, Paul, Daniel-JeanRichard 5.
 Meylan, Frères, Envers 9.
 Vermot, Claire, Grand'Rue 20.

Tonnellier

Weber, Benoit, Malak. 25.

Tricotages

Fox, Eusébie, Marais 27.
 Weber-Fatio, Mme, Hôtel-de-Ville 5.

Verreries-Cristaux

- Au Bon Marché H.-Grandj. 2.
 Béguin, sœurs, France 31.
 Brann, Julius, Temple 10.
 Jost, Christ et fils, France 16.
 Piaget, Théodore, Temple 1.
 Société de consommation, Gde-
 Rue 3, Prog. 37 et France 21.
 Société coopérative de consom-
 mation Pont 6, Progrès 47 et
 France 18.
 Terraz, Paul, Dan.-J.-Rich .12

Vétérinaires

- Gillard, A., (canton.), France
 5.
 Latour, Emile, Côte 6.
 Rosselet, Ch.-Aug., Gde-Rue 34

Vins (commerce de)

- Burkhalter, frères, Col-des-
 Roches 38.
 Eberle, Georges, Côte 26.
 Favre, Emilien, Envers 9.
 Guyot et Cie, Ls, Gde-Rue 34.

Latour & Cie. Côte 2.

(Voir annonce page 699.)

Pfister, Achille Avenue, de
 l'Hôpital 18.

(Voir annonce page 557.)

Voituriers

Besson Hermann, Envers 65.

(Voir annonce page 605.)

Chapuis, Sébastien, Vve, Gi-
 rardet 55.

Fasnacht, Edouard, Etangs 8.

Lehmann, Jacob, France 25.

(Voir annonce page 550.)

Marguier, Ed., Bournot 33 .

Martin, Alb., Midi 3.

Schafter, Léon, Dan.-Jean Ri-
 chard 4.

Schmidlin, Robert, H. Grand-
 jean 5.

Zutter, Fritz, Dl.-J.-Richard 31.

ADRESSES DIVERSES

Technicum. (V. ann. ci-dessous)
Ecole de Commerce.

(Voir annonce page 605.)

Favre-Jacot, Georges, fabricant
 de planelles en ciment, rue
 de France 39-41-43.

Technicum du Locle

◆ **Etudes théoriques et travail pratique** ◆

Sections de Techniciens. - Sections de Praticiens

Ecole d'horlogerie — Ecole de Monteurs de Boîtes. — Ecole d'Art industriel
 Ecole de mécanique — Ecole d'électrotechnique

**Règlement, Programmes et tous renseignements
 par l'Administrateur du Technicum.**

Confiserie Neuchâteloise

NOZ et Cie

LES BRENETS (Suisse)

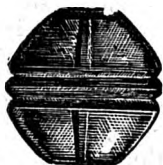

Seuls fabricants
des Bonbons à l'Eucalyptus et des
Pastilles gomme à l'Eucalyptus

Spécialité de Bonbons fins

Téléphone

Hôtel de la Gare C. F. F.

Auvernier

Madame Galland, propriétaire

Spéc. de poissons frais — Mets chauds et froids à toute heure

Terrasse couverte. — Vue unique sur le Lac et les Alpes

☛ **Cave et Cuisine connues et renommées** ☚



Station climatérique Isenfluh

(1100 m. s. m.) **situé au penchant sud de la Sulegg** (1100 m. s. m.)

Kurhaus Hôtel Alpina

1 heure de Lauterbrunnen

Situation tranquille, protégée et exempte de poussière, à proximité de
belles forêts.

But de nombreuses et belles excursions.

Vue incomparable sur la Jungfrau et la Chaîne des Alpes

Prix de pension fr. 5.— à 8.— par jour



ADRESSES DIVERSES

Les Brenets

Noz & Cie., Confiserie. — Voir annonce page 720.

Neuchâtel

Montbaron & Cie., photogravure. — Voir annonce page 557.

Paris, Gustave Tissus divers et confections. Téléphone 119.

Châtenay, S. Vins. Voir annonce page 611.

Brossin, Victor, relieur. — Voir annonce page 559.

BAILLOD, H., nég. en fers. — Voir annonce page 621.

HÆUSSLER, Ed., émigration. — Voir annonce page 620.

Holliger W. & Cie. Béton Armé. — Voir annonce page 537.

Pury & Cie, banquiers. — Voir annonce page 553.

Frey Otto, café-restaurant du Théâtre. — Voir annonce page 586.

SEINET, C. & FILS, Comestibles. — Voir annonce page 430.

Ambuhl, Hans, Café-restaurant. — Voir annonce page 587.

CAISSE D'EPARGNE — Voir annonce page 561.

LUTHY, H., coutelier. Rue de l'Hôpital 11

PRÉBANDIER, E. & FILS, chauff. central. Téléphone 720.

Brun, Eug., Pianos-Harmoniums. — Voir annonce page 613.

WIRTHLIN & Cie., Place des Halles 6. Tissus en tous genres. —
Voir annonce page encartée.

Serrières

Fabrique de papier. — Voir annonce page 546.

St-Blaise

Sté **NOUVELLE MARTINI**, Automobiles. — Voir annonce 4^{me} page
couverture.

Perrier Chs, Vins. — Voir annonce page 618.

Ritter A., Hôtel du Cheval Blanc. — Voir annonce page 538.

Auvernier

Lozeron, P. & Cie, Vins. Voir annonce page 540.

Cave du Château d'Auvernier. — Voir annonce page 532.

Chautems, H., Hôtel du Poisson. — Voir annonce page 562.

Clerc, A., Hôtel Bellevue. — Voir annonce page 616.

Galland, Mme, Hôtel des C. F. F. — Voir annonce page 720.

Hubert A., Hôtel du Lac. — Voir annonce page 569.

Bienne

PÆRLI & Cie, Chauffage central. — Voir annonce page 619.
Pétronio, R., Pianos. — Voir annonce page 16.

Berne

SCHILD, A., fabrique de draps. — Voir annonce page 624.

Bâle

Rommel & Cie. Emigration. Voir annonce page 551.

Milan

Ing. A. Stigler, ascenseurs et montecharges. — V. ann. page 589.

Bordeaux

Molina, Henri, aîné, vins. — Voir annonce page 596.

A

VIS

MORTUAIRES

1 seul
manuscrit 

reçu jusqu'à **9 heures du matin** suffit pour insérer le même jour « l'avis mortuaire » dans la **FEUILLE D'AVIS** et pour livrer en **2 heures** les « lettres de faire-part ». — **Prix avantageux.** — **Publicité la plus étendue.**

Haassenstein & Vogler, Léopold-Robert, 51. **Imprimerie G. Dubois**, rue Daniel-Jeanrichard, 39.

La New-York

COMPAGNIE D'ASSURANCE SUR LA VIE

Siège social : 349, Broadway, New-York
Darwin P. Kingsley, président

Assurances nouvelles régularisées en 1910

Fr. 814.492.065

Production la plus considérable qui ait été réalisée par
une seule compagnie dans le monde entier

Montant de l'actif admis : 3.305.795.309

Montant des assurances régularisées en vigueur :

Fr. 10.571.590.158

o

Les dividendes attribués et payables aux
détenteurs de polices en 1911 s'élèvent
à Fr. 47.215.769 contre Fr. 45.834.594
en 1910. C'est le chiffre de dividendes le
plus considérable qui ait jamais été
attribué par la Compagnie



Agents et domicile juridique pour le Canton de
Neuchâtel :

H. RIECKEL & Co
BANQUIERS, à LA CHAUX-DE-FONDS

HUGUENIN FRÈRES & C^o
FABRIQUE
NIEL



Graveurs
Etampeurs
LE LOCLE (SUISSE)

BOITES DE MONTRES
ARTISTIQUES



Médailles

Bijouterie



Station climatérique Isenfluh

(1100 m. s. m.) **situé au penchant sud de la Sulegg** (1100 m. s. m.)

Kurhaus Hôtel Alpina

1 heure de Lauterbrunnen

Situation tranquille, protégée et exempte de poussière, à proximité de belles forêts.

But de nombreuses et belles excursions.

Vue incomparable sur la Jungfrau et la Chaîne des Alpes

Prix de pension fr. 5.— à 8.— par jour



Brasserie
de
L'AIGLE



HAUERT FRÈRES (S. A.)

— SAINT-IMIER —

Cabinet Dentaire

Fondé en 1902

PAUL HAGEMANN
PAUL BOULANGER

(Médecin Chirurgien-Dentiste)

58 Léopold Robert (Maison Grosch & Greiff) 58

La Chaux-de-Fonds

Spécialités

pour le traitement des **Maladies de la bouche**
et la pose de dents **artificielles**

Plombages, Aurifications Bridge et
❧❧ Couronnes en faïence ❧❧

DENTIERS en tous Genres

Extractions sans douleur

Téléphone 901

Chapellerie soignée
Parapluies — Fourrures

AU LÉOPARD

F. CANTON

Rue de la Balance 5 — La Chaux-de-Fonds

Magasin le mieux assorti
--- en Chapellerie ---

Parapluies et Fourrures



TÉLÉPHONE 13.93

TÉLÉPHONE 13.93

Fabrication de Fourrures

Choix riche dans tous les genres de Jaquettes, Etoles, Cravates,
Toquets, Bonnets, Chancelières, Tapis

Réparations — Transformations

Prix avantageux — Gros et Détail

AUTOMOBILES

MARTINI



La meilleure Voiture de Montagne

La plus solide

La plus souple

La plus silencieuse

Demandez catalogues et renseignements à la
Sté N^{lle} des Automobiles MARTINI, St-Blaise

Représentants :

AUG. MATHEY, LA CHAUX-DE-FONDS

Garage moderne - COLLÈGE 24 - Garage moderne

Atelier de réparations

Fournitures générales pour l'automobile

Stock Continental pneumatic, voiture Martini

