

14.853.

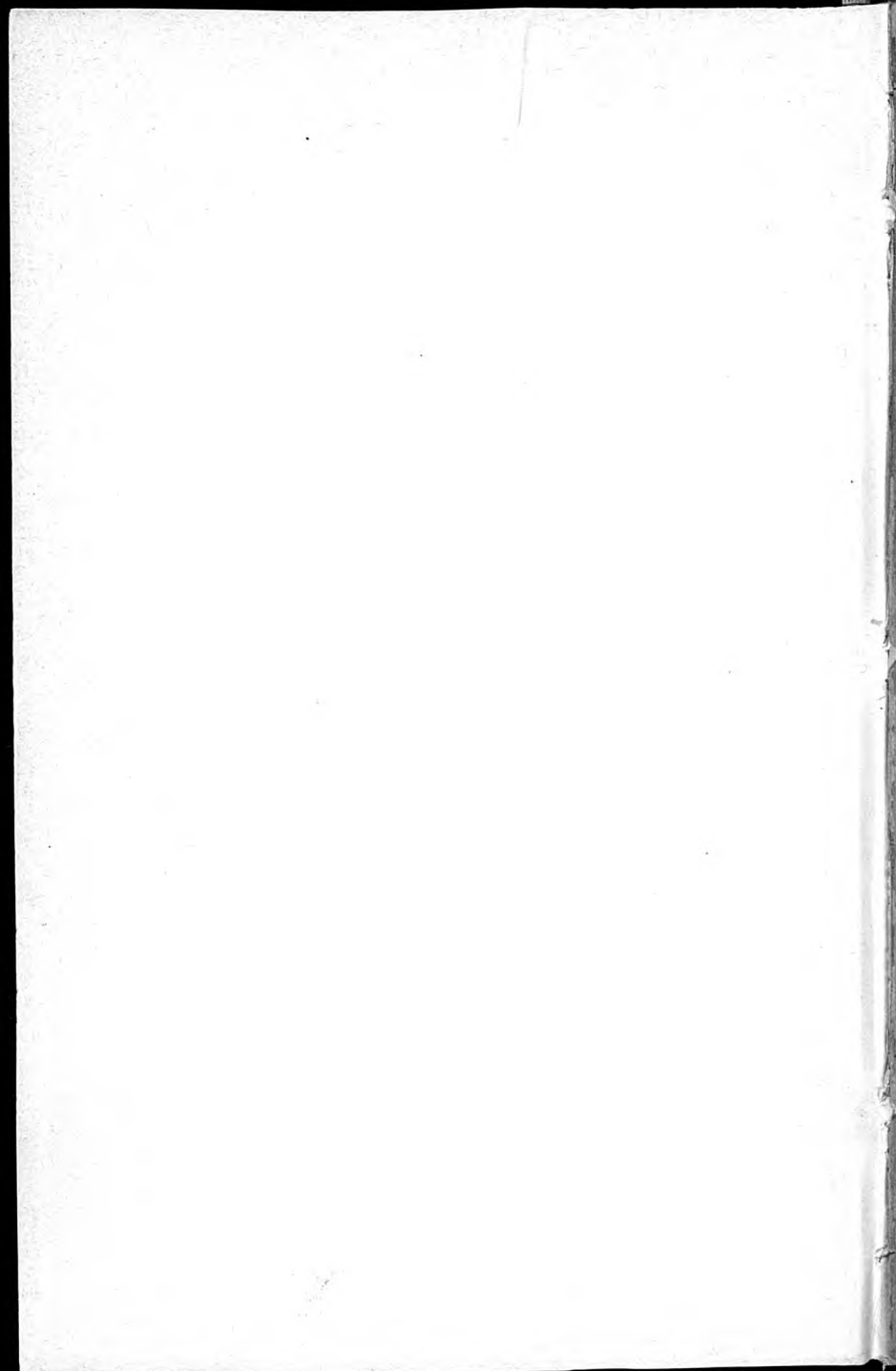

1002211



14853

INDICATEUR ADMINISTRATIF, INDUSTRIEL
ET COMMERCIAL

ANNUAIRE DES ADRESSES

POUR

LA CHAUX-DE-FONDS ET LE LOCLE

❁ 1894 ❁

Prix : Trois francs.

CHEZ LES LIBRAIRES
DE LA CHAUX-DE-FONDS ET DU LOCLE

Edité par le Bureau central de publications horlogères
et le Bureau d'annonces

A. MARIDOR, Léopold-Robert, 25 a, LA CHAUX-DE-FONDS

Bibliothèque

14.853

Chaux-de-Fonds

Tous droits réservés



BALLIF & C^{IE}

au SCHERMEN, Berne

Fabrique d'extrait de café



et de pâtes alimentaires

SOCIÉTÉ D'EMBELLISSEMENT DE LA CHAUX-DE-FONDS

But de la Société :

Embellissement de la Chaux-de-Fonds et des environs, améliorations pouvant favoriser le développement de la localité.

Pour être membre de la Société, il suffit de payer une cotisation annuelle et minimum de fr. 2.—.

TRAVAUX EXÉCUTÉS :

Colonne météorologique
Square

Bois du Petit-Château
Plantations d'arbres.

BUREAU DU COMITÉ :

Le Caissier,
Ch.-E. GALLANDRE, notaire.

Le Secrétaire,
Albert MICHAUD.

Le Président,
Georges LEUBA, avocat.

INDICATEUR ADMINISTRATIF, INDUSTRIEL
ET COMMERCIAL

ANNUAIRE DES ADRESSES

POUR

LA CHAUX-DE-FONDS ET LE LOCLE

1894



Prix pour les non-souscripteurs :

Broché : fr. 3»—

CHEZ LES LIBRAIRES
DE LA CHAUX-DE-FONDS ET DU LOCLE

Edité par le Bureau central de publications horlogères
et le Bureau d'annonces

A. MARIDOR, Léopold-Robert, 25 a, LA CHAUX-DE-FONDS

Tous droits réservés

Collection d'annonces au tarif exceptionnel.

FABRIQUE
D'HORLOGERIE

LOUIS GÖERING

33, RUE DE LA PAIX, 33

LA CHAUX-DE-FONDS

COMMISSION

EXPORTATION

TÉLÉPHONE

MORLOGERIE GARANTIE

EN TOUS GENRES SIMPLES ET COMPLIQUÉS
POUR TOUS PAYS

Paris 1889



Paris 1889



Maison fondée en 1860

MOSIMANN FRÈRES

CHAUX-DE-FONDS

FABRICATION DE MONTRES

or, argent et acier

ANCRE ET CYLINDRE

QUALITÉS FINES ET BON COURANT

SPÉCIALITÉS :

MONTRES A ANCRE

12 et 13 lignes et 18 à 21 lignes

MONTRES A CYLINDRE

de 10 à 16 lignes

Répétitions — Secondes indépendantes — Chronographes

CHRONOMÈTRES

avec bulletin de marche de l'Observatoire

OUTILS ET FOURNITURES D'HORLOGERIE

GROS ET DÉTAIL

HENRY SANDOZ

SANDOZ FILS SUCESSEUR

RUE NEUVE, 2 CHAUX-DE-FONDS RUE NEUVE, 2

REPRÉSENTANT

de la

Fonderie BOILLAT & BUECHE de Reconvillier

Laiton, cuivre rouge, chrysocale et nickel en planches,
bandes, tringles, fil et rondelles.

ACIERS en planches et en bandes pour ressorts,
taillages et boîtes ; en tringles et en blocs pour poinçons
et étampes ; en fil pour vis, etc.

DÉPOT DES ÉMAUX GINESTON, GUILBERT

suisse et anglais, en toutes couleurs

Spécialité d'articles pour fabriques d'ébauches, monteurs
de boîtes, fabricants de cadrans, doreurs, nicleurs,
graveurs, polissages et finissages de boîtes, etc.

CREUSETS

en tous genres

FOURNAISES à émailler, à fondre et pour essais ;
moufles et plateaux

DROGUERIE HORLOGÈRE

—❖— TÉLÉPHONE —❖—

PERRET & C^{IE}

BANQUIERS

LA CHAUX-DE-FONDS

9, Rue Léopold Robert, 9

Recouvrements sur tous pays

Négociation de valeurs

Comptes de chèques et

Comptes courants

Chèques et traites sur
toutes les places
importantes

Exécution d'ordres de bourse
sur les places suisses
et étrangères

ENCAISSEMENT

DE

COUPONS



OR FIN POUR DOREURS

PERRET & C^{ie}

BANQUIERS

9, RUE LÉOPOLD ROBERT, 9

LA CHAUX-DE-FONDS

Rue du Grenier, 14



MÉTAUX

PRÉCIEUX

ACHAT ET VENTE

DE

LINGOTS, BARRES,

MONNAIES

or et argent

VENTE

D'OR ET D'ARGENT PRÉPARÉ

à tous titres

ET DE

TOUTES DIMENSIONS

Usine de dégrossissage d'or et d'argent,

WILLE FRÈRES, successeurs
de **ROSKOPF**
LA CHAUX-DE-FONDS (SUISSE)

DIPLOMES:

Expositions de Zurich, 1883; de la Chaux de-Fonds, 1881.



Paris 1867



Paris 1889



Paris 1875

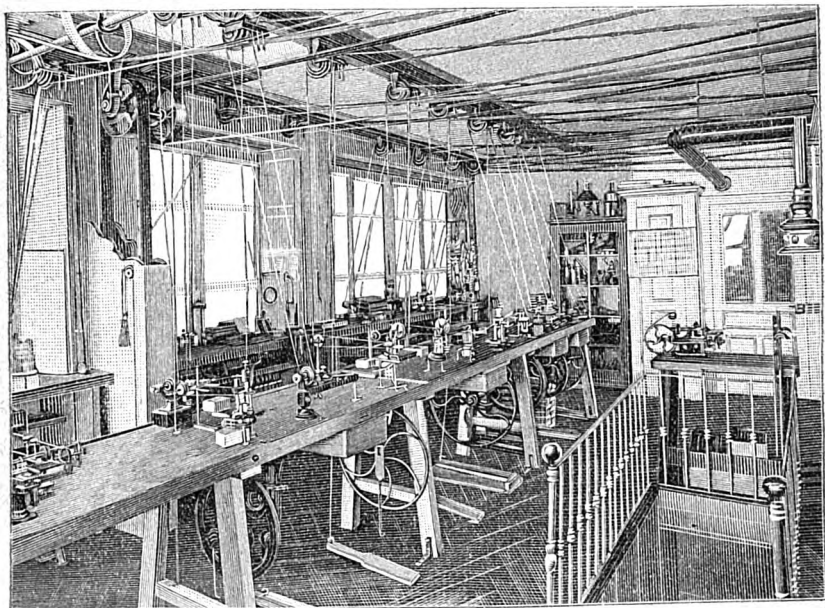

SPÉCIALITÉ

de

MONTRES REMONTOIRS

MÉTAL, ACIER

OR ET ARGENT



USTENSILES DE MÉNAGE
en tous genres



CHAUX-DE-FONDS

21, RUE LÉOPOLD-ROBERT, 21

Porcelaine, Faïence, Poterie commune
Cristaux, Verrerie
Miroirs, Glaces
Ferblanterie, Fer battu émaillé
Coutellerie, Couverts
Brosserie, Paillassons

LAMPES A PÉTROLE
QUINQUETS POUR HORLOGERS

ACCESSOIRES D'ÉCLAIRAGE EN TOUS GENRES

BOUTEILLES NOIRES
VERRES A VITRES ET GLACES POUR DEVANTURES

Gros —◆— Détail

Spécialité de Montres

ROSKOPF PATENT



MÉDAILLES
& Mentions
aux Expositions de

PARIS 1867
PARIS 1873
PARIS 1878
ZURICH 1883
ANVERS 1885
PARIS 1889

MARQUE DÉPOSÉE



Manufacture de montres
PAR PROCÉDÉS MÉCANIQUES

V^{ve} Ch. Léon Schmid & C^{ie}

CHAUX-DE-FONDS

GRANDEURS : 14, 19 ET 21 LIGNES

sur tous genres de boîtes

Se méfier des imitations et contrefaçons

FABRIQUE DE CADRANS EN ÉMAIL
PAILLONNÉS ET SOUS-FONDANTS

J. WYSS FILS

LA CHAUX-DE-FONDS

89, Rue du Doubs, 89

SPÉCIALITÉS DE CADRANS, PLAQUETTES
pour fonds de boîtes et bijouterie

EN ÉMAUX TRANSPARENTS

sur plaques gravées, frappées et guillochées de toutes nuances
richement pailonnés

Brevet  N° 502



Brevet  N° 502

Modèles et marques de fabrique déposés

PRODUITS DE BON GOUT
DERNIÈRES NOUVEAUTÉS

MÉDAILLES

aux expositions de la Chaux-de-Fonds, en 1879 et 1881

MÉDAILLE ET DIPLOME
à l'exposition universelle de Chicago, en 1893.



FABRIQUE D'HORLOGERIE GARANTIE
RODOLPHE HEGER & FILS
 LA CHAUX-DE-FONDS (Suisse)



MONTRES OR
 ARGENT
 MÉTAL
 PLAQUÉ

en tous genres et
 toutes grandeurs

SPÉCIALITÉ :

Montres fantaisie

Répétitions

Chronographes

Bulletins d'observatoire

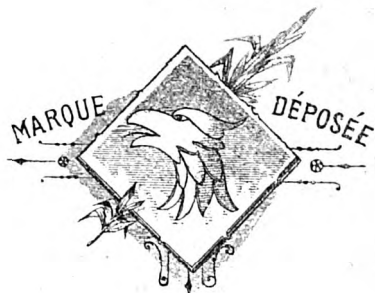

Fabrique d'horlogerie
soignée

EN TOUS GENRES

L. ROZAT

Maison fondée
en 1830

CHAUX-DE-FONDS

MONTRES FANTAISIE ANCRE ET CYLINDRE
POUR DAMES

Premières qualités $\frac{3}{4}$ platines ancre anglais
de 13 à 20 lignes

MONTRES DE TOUTES COMPLICATIONS
Fonctions garanties

CHRONOMÈTRES DE POCHE

avec Bulletins d'Observatoires suisses et étrangers

MONTRES ANCRE PATENTÉES

↔ MARCHANT HUIT JOURS ↔

19 et 21 lignes, dites « Octomères »
avec applications pour boules, pendulettes, articles de
fantaisie en toutes grandeurs, etc., avec ou sans quantième.
Réglage garanti.

Récompenses obtenues :

Paris 1878 : Mention honorable.
Chaux-de-Fonds 1881 : Médaille de 1^{re} classe.
Zurich 1883 : Diplôme.
Paris 1889 : Médaille d'argent.
Chicago 1893 : Médaille et Diplôme.

Mention spéciale pour obtention de 12 certificats classe A
de l'Observatoire de Kew, pour 12 chronomètres
avec numéros consécutifs.



W. LABHARDT

DENTISTE

5, RUE DE L'HOTEL DE VILLE, 5
LA CHAUX-DE-FONDS

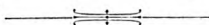

Traitement et obturation des dents

Soins de la bouche

Extraction sans douleurs

au moyen des

PROCÉDÉS LES PLUS NOUVEAUX

Protoxyde d'azote, chlorure d'Ethyle, cocaïne, etc.

POSAGE

DE

DENTIERS PARTIELS ET COMPLETS

avec garantie pour la bienfature

CONSULTATIONS

tous les jours dès 9 heures du matin à 5 heures du soir,
les dimanches et jeudis exceptés.

→→ TÉLÉPHONE N° 156 ←←

En cas d'absence de la localité, les travaux de la
prothèse se font par un mécanicien-dentiste.





CE QUE VAUT

la Publicité

de

L'ANNUAIRE

des

ADRESSES



Contrairement à tant de publications qui paraissent puis disparaissent, en ne laissant qu'une trace éphémère,

**L'ANNUAIRE DES ADRESSES
CHAUX-DE-FONDS-LOCLE
et région voisine**

constitue pour les négociants en horlogerie, les fabricants, les chefs d'atelier, les magasins, les commerçants, les banques, les fournisseurs, les artisans, etc., un moyen de **publicité durable et profitable.**

L'*Annuaire des adresses*, de par sa nature, est conservé toute l'année dans chaque bureau et dans chaque ménage. On le consulte quotidiennement. Par conséquent, l'annonce et la réclame insérées une seule fois dans l'*Annuaire* produisent le même effet que si elles étaient répétées. De là l'incontestable avantage de notre publicité.

En confiant leur annonce à l'*Annuaire des Adresses*, l'industriel, le commerçant, l'artisan, etc., obtiennent par le fait

d'une seule insertion par année

une publicité à

très bon marché

en même temps qu'efficace.

L'annonce et la réclame sont devenues un élément de développement et de prospérité des transactions. Ceux-là le savent qui y ont recours. Un négociant qui relâche sa publicité sent

baisser le chiffre

de ses affaires. Or il est certain de voir, dans l'*Annuaire des adresses*, le prix de l'annonce plus que compensé par l'effet.

S'adresser pour traiter au Bureau central de publications horlogères, 25a, rue Léopold-Robert, La Chaux-de-Fonds.

PRINCIPALES ABRÉVIATIONS

ADOPTÉES DANS LA COMPOSITION DE L'ANNUAIRE DES ADRESSES

HORLOGERIE

Adoucissages	ad.
Aiguilles	aig.
Argent	arg.
Assortiments	assort.
Atelier	at.
Balanciers	bal.
Cadrams	cadr.
Chronographes	chronogr.
Chronomètres	chronom.
Couronnes	cour.
Courtages	court.
Cuvettes	cuv.
Dégrossisseurs	dégr.
Dorages	dor.
Ebauches	éb.
Echappements ancre	éch. ancre.
» cylindre	éch. cyl.
Emboîtages	emb.
Fabricant d'horlogerie	fabr. d'h.
Finissages	finis.
Fournitures d'horlogerie	fourn. d'h.
Graveur	grav.
Guillocheur	guill.
Mécanicien	méc.
Monteur de boîtes	m. d. boît.
Nickel	nick.
Oxydage	oxyd.
Pendants	pend.
Pierriste	pierr.
Polissage de boîtes	p. d. boît.
» et finissages	p. et finis.
Raquette	raq.
Réglage	régl.
Remonteur	rem.
Repasseur	rep.
Ressorts	ress.
Rhabilleur	rhab.
Rochets	roch.
Sertisseur	sert.
Spiraux	sp.
Visiteur	visit.

PROFESSIONS NON HORLOGÈRES

Agent d'affaires	ag. d'aff.
Agriculteur	agric.
Architecte	arch.
Avocat	av.
Banquier	banq.
Blanchisseuse	blanch.
Boucherie	bouch.
Boulangerie	boul.
Brodeuse	brod.
Cafetier	caf.
Camionneur	cam.
Chapelier	chap.
Charpentier	charp.
Charcutier	charc.
Chemisier	chem.
Chiffonnier	chiff.
Coiffeur	coif.
Colporteur	colp.
Combustibles	comb.
Comestibles	comest.
Commerçant	commerç.
Commissionnaire	commiss.
Comptable	compt.
Confiseur	confis.
Cordonnier	cord.
Courtepointière	courtep.
Coutelier	cout.
Dentiste	dent.
Dessinateur	dessin.
Directeur	direct.
Docteur	doct.
Ebéniste	ében.
Entrepreneur	entrepr.
Epicier	épic.
Fabricant	fabr.
Ferblantier	ferbl.
Forgeron	forg.
Fripier	frip.
Fumiste	fum.

Gainier	gain.
Horticulteur	hort.
Imprimeur	impr.
Ingénieur	ing.
Inspecteur	insp.
Instituteur	inst.
Libraire	lib.
Lithographe	lith.
Lingère	ling.
Magasin	mag.
Marchand	march.
Maréchal	maréch.
Maroquinerie	maroq.
Mécanicien	mécan.
Médecin	méd.
Menuisier	men.
Mercerie	merc.
Négociant	nég.
Notaire	not.
Nouveautés	nouv.
Opticien	opt.
Orfèvre	orf.
Parapluie	parapl.
Parqueteur	parq.
Passementier	passem.
Pasteur	past.
Pâtisserie	pâtiss.
Peintre en bâtiments	p. en bât.
Pelletier	pellet.
Pension	pens.
Pharmacien	pharm.
Photographe	phot.
Poëlier	poël.
Quincailler	quinc.
Ramoneur	ramon.
Recouvrements	recouvr.
Relieur	reli.
Repassseuse	rep ^e .
Sculpteur	sculpt.
Serrurier	serr.
Tabacs et cigares	tab. et cig.
Tailleur	taill.
Tapissier	tap.
Terrinier	terrin.
Tonnelier	tonn.
Tricotage	tric.
Typographe	typ.
Vernisseur	vern.
Vétérinaire	vét.
Vitrier	vitr.
Voiturier	voit.

RUES ET PLACES

La Chaux-de-Fonds	Ch.-de-F.
Abeille, rue de l'	Ab.
Alexis-Marie Piaget, r.	Alex.-M. Piag.
Armes-Réunies, r. des	Armes-Réun.
Arsenal, rue de l'	Ars.
Avenir, rue de l'	Aven.
Balance, rue de la	Balance
Balancier, rue du	Balancier.
Bel-Air, rue de	Bel-Air.
Boucherie, rue de la	Bouch.
Capitaine, boulev ^d de la	Bv. Capit.
Casino, rue du	Casino.
Centre, passage du	Pass. du Cent.
Champêtre, rue	Champ.
Chapelle, rue de la	Chap.
Charrière, rue de la	Charr.
Citadelle, boulev ^d de la	Bv. Citad.
Collège, rue du	Coll.
Colline, rue de la	Colline.
Coq, rue du	Coq.
Cornes Morel, boulev ^d d.	B. des C. Mor.
Crêt, rue du	Crêt.
Crêtets, boulevard des	Bv. des Cr.
Creuse, chemin de la Ch. de la Cr (entre la rue de la Charrière et celle de Bel-Air.)	Ch. de la Cr
Cure, rue de la	Cure.
Cygne, rue du	Cygne.
Daniel JeanRichard, r.	D. JeanRich.
Demoiselle, rue de la	Dem.
Doubs, rue du	Doubs.
Endroits, rue des	Endroits.
Envers, rue de l'	Env.
Est, rue de l'	Est.
Etoile, rue de l'	Etoile.
Fleurs, rue des	Fleurs.
Fleurs, ruelle des	r ^{lle} Fleurs.
Fritz Courvoisier, rue	F. Courv.
Fontaine, boulev ^d de la	Bv. Font.
Fontaine, rue de la	Font.
Four, rue du	Four.
Gare, avenue de la	Av. Gare.
Gazomètre, rue du	Gazom.
Gibraltar, rue de	Gibr.
Granges, rue des	Grang.
Grenier, rue du	Gren.
Hôpital, rue de l'	Hôp.
Hôtel-de-Ville, plac ^e de	Pl. H.-de-V.
Hôtel-de-Ville, r. de l'	r. H.-de-V.
Industrie, rue de l'	Ind.

Jaquet-Droz, place . . .	Pl. Jaq.-Dr.	Publique, rue . . .	Publ.
Jaquet-Droz, rue . . .	r. Jaq. Dr.	Puits, rue du . . .	Puits.
Jardinière, rue . . .	Jard.	Repos, ruelle du . . .	Repos.
Jura, rue du . . .	Jura.	Rocher, rue du . . .	Rocher.
Léopold-Robert, rue.	Léop.-Rob.	Ronde, rue de la . . .	Ronde.
Loge, rue de la . . .	Loge.	Roulage, rue du . . .	Roul.
Manège, rue du . . .	Man.	Sagnes, rue des . . .	Sagnes.
Marché, rue du . . .	Marché.	St-Hubert, rue . . .	St-Hub.
Midi, rue du . . .	Midi.	St-Pierre, rue . . .	St-Pier.
Neuve, place . . .	Pl. Neuve.	Sapin, ruelle du . . .	Sapin.
Neuve, rue . . .	r. Neuve.	Sentier, place du . . .	Pl. Sentier.
Nord, rue du . . .	Nord.	Sentier, rue du . . .	r. Sentier.
Ouest, rue de l' . . .	Ouest.	Serre, rue de la . . .	Serre.
Ouest, place de l' . . .	Pl. de l'O.	Soleil, rue du . . .	Soleil.
Paix, rue de la . . .	Paix.	Stand, rue du . . .	Stand.
Parc, rue du . . .	Parc.	Temple Allemand, r.d.	T. Allem.
Petit-Château, bou ^d d.	B. Pet.-Chât.	Terreaux, passage des	Pas.Terreaux.
Place-d'Armes, r.de la	Pl.-d'Arm.	Terreaux, rue des . . .	r. Terreaux.
Pont, rue du . . .	Pont.	Terrasse, rue de la . . .	Terrasse.
Pré, rue du . . .	Pré.	Traversière, rue . . .	Travers.
Premier-Mars, rue du	Pr.-Mars.	Tranchée, chemin de la	Tranchée.
Progrès, rue du . . .	Progr.	Versoix, rue du . . .	Versoix.
Promenade, rue de la	Prom.	Vieux-Cimetière, r. du	V. Cim.

BUREAU CENTRAL

DE PUBLICATIONS HORLOGÈRES

A. MARIDOR

Léopold-Robert, 25a, LA CHAUX-DE-FONDS, Léopold-Robert, 25a

EDITEUR

DE

L'INDICATEUR-DAVOINE

ET DE

L'ANNUAIRE DES ADRESSES

DES MONTAGNES NEUCHATELOISES

Tarif des annonces à disposition

OFFICE DE PUBLICITÉ

Se charge de transmettre les annonces aux prix originaux à n'importe quelle publication, quel journal et quel indicateur.

PRÉFACE

Qu'est-ce que cet *Annuaire des adresses de la Chaux-de-Fonds, du Locle* et des communes voisines ? Serait-ce une sorte d'*Indicateur-Davoine* ? Non. Est-ce un recueil d'un genre nouveau ? Oui.

Toutes les villes importantes possèdent une collection des adresses de leurs habitants, formant un livre qu'on nomme *Livre des adresses* ou *Annuaire des adresses*.

Or la Chaux-de-Fonds et le Locle n'en avaient point jusqu'ici.

L'*Indicateur-Davoine*, qui est devenu notre propriété et que désormais nous éditerons nous-même, contient exclusivement les adresses de l'horlogerie suisse ; il est fait pour une clientèle spéciale ; nous n'en pouvons changer la destination, ni la physionomie.

Autre est le but de l'*Annuaire des adresses*. Il groupe alphabétiquement — comme les mots d'un dictionnaire — les noms de tous les habitants stables, suivis de l'indication exacte de la profession, n'importe laquelle, et du domicile.

Ce groupement général, qui permet de découvrir immédiatement la demeure de toute personne ayant un domicile fixe, est suivi d'un classement par ordre des professions. Grâce à celui-ci, on peut faire des recherches d'un autre genre. Désire-t-on obtenir l'adresse d'un tourneur, par exemple, dont on ne sait pas le nom ? Vous cherchez la rubrique **tourneurs**, et vous avez sous les yeux la liste de ces artisans avec l'indication du domicile.

L'*Annuaire des adresses de la Chaux-de-Fonds, du Locle* et des communes voisines n'est donc pas une doublure de l'*Indicateur-Davoine*. Il a son utilité spéciale. Il sera le bien reçu dans nos grandes agglomérations montagnardes, où la multiplicité des rues, le grand nombre d'habitants, le contact quotidien provoqué par les affaires, exigent qu'on ait sous la main un livre épargnant la peine d'aller quérir des renseignements d'adresses sur les registres communaux.

Nous avons cru bien faire en réunissant la Chaux-de-Fonds, le Locle et les communes voisines dans le même volume. Les auteurs de cette entreprise, conçue avant que nous eussions songé à l'ac-

quérir, en avaient jugé autrement; ils avaient même annoncé, l'année dernière, que chacune de ces localités aurait son annuaire. Mais nous croyons que deux annuaires se nuiraient; la prudence nous a conseillé de les fondre en un livre unique.

En dépit d'une augmentation de matières provoquée par cette fusion, nous n'avons pas élevé le prix fixé primitivement. Il est modique, et il permet l'entrée de l'*Annuaire des adresses* dans toutes les maisons.

Du reste, les très nombreuses souscriptions d'exemplaires et d'annonces recueillies en disent plus sur l'opportunité de cet ouvrage que tout ce que nous pourrions écrire. La plus large diffusion lui est donc assurée dans nos Montagnes.

Outre les adresses des habitants, tenues à jour d'après les registres officiels, l'*Annuaire* renferme des renseignements usuels sur les services publics et sur des institutions privées, ainsi que la liste des sociétés locales, etc.

Qu'on nous permette d'exprimer ici notre reconnaissance très sincère aux autorités et aux personnes qui nous ont aidé à rassembler les matériaux.

Nous ne prétendons pas que ce livre soit parfait. Du reste, les fréquentes mutations de domicile devant rendre nécessaire une nouvelle édition d'année en année, nous serons en mesure d'améliorer cette publication au mieux des intérêts de la clientèle.

L'*Annuaire des adresses* était attendu avec impatience. Des retards suscités par le fait qu'il a, au cours de son élaboration, changé deux fois d'éditeur pour devenir enfin notre propriété, expliquent suffisamment pourquoi le livre paraît peu après la date d'abord annoncée. Nous sommes convaincu d'être dorés et déjà excusé par la totalité de nos souscripteurs et de nos lecteurs.

La Chaux-de-Fonds, 4 janvier 1894.

L'éditeur,

A. MARIDOR.

AUX SOUSCRIPTEURS

De multiples difficultés matérielles, qui sont survenues au cours de l'établissement de ce livre et que nous n'avions pas pu prévoir, ont retardé l'apparition de l'*Annuaire des adresses*.

Il n'en ira plus ainsi avec les futures éditions, lesquelles ne seront qu'un remaniement approprié et perfectionné de celle-ci.

Les mutations de domicile de Saint-Georges 1894 nous ont contraint à corriger plus de dix-sept cent adresses.

Le programme, élaboré par des prédécesseurs, parlait d'adjoindre quelques communes des Montagnes à la Chaux-de-Fonds et au Locle. Or ces deux dernières localités occupent une telle place dans ce volume, qu'il aurait fallu, si l'on avait augmenté les pages déjà au nombre de plus de trois cents, augmenter aussi le prix de l'*Annuaire*. Mais nous avons préféré nous en tenir à ce qui est placé sous les yeux du lecteur pour pouvoir conserver le prix de vente d'abord fixé, d'ailleurs très bas, lequel assure une diffusion complète de l'ouvrage.

Nous espérons cependant réunir, dans une brochure-supplément, le recensement des autres localités et le tableau des sociétés, sitôt que les frais de cette brochure seront couverts par une souscription à un prix minime.

L'ÉDITEUR.

KREBS-GYGAX



SCHAFFHOUSE

A chaque instant surgissent de nouveaux

Appareils de reproduction

Sous autant de noms divers, aussi ronflants que possible, ils promettent tous de

véritables miracles

COMME UN MÉTÉORE APPARAÎT LA
NOUVELLE INVENTION

pour disparaître tout aussi promptement. Seul le véritable hectographe est devenu et restera encore de longues années le meilleur et le plus simple des appareils de reproduction. Prospectus gratuits et franco, sur demande à KREBS-GYGAX, Schaffhouse.

ANNONCES

ALBERT KÜPFER

herboriste

au LANDERON (Canton de Neuchâtel)

Successeur et seul possesseur de la

Pharmacie des recettes et des livres de feu M. KÜPFER, à ORVIN

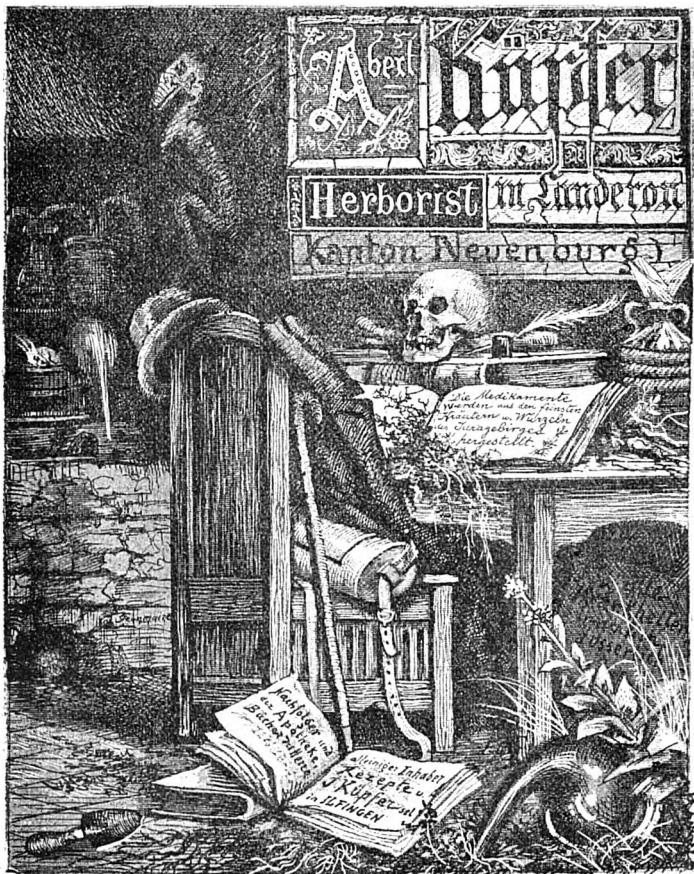

Pour toutes les maladies, soit intérieures ou extérieures.

A trouver tous les jours à la maison.

LA CHAUX-DE-FONDS

ANNUAIRE ADMINISTRATIF

CHAPITRE I^{er}

INSTITUTIONS COMMUNALES

(Communiqué par le secrétariat communal.)

AUTORITÉS

Conseil général

(Mai 1894 — Mai 1897)

Bureau

Président : Robert, Arnold.
1^{er} Vice-président : Breitmeyer, Jules.
2^{me} Vice-président : Dubois, Jules-Auguste.
Secrétaire : Leuba, Georges.
Secrétaire-adjoint : Courvoisier, Louis-Henri.
Questeurs : Perret, Charles.
DuBois, Georges.

Membres

Baur, Mathias.
Benoît-Sandoz, Charles.
Bourquin, Eugène.
Brandt-Ducommun, Fritz.
Calame-Colin, Louis.
Ducommun, Charles.
Fer, Donat.
Froideveaux, Jules.
Gallet-Nicolet, Léon.
Grosjean, Arnold.
Heger, Rodolphe.
Jeanmaire, Emile.
Laubscher, Charles.
Lehmann, Henri.

Monnier, Paul.
Montandon, Ariste.
Neukomm, Arnold.
Niestlé, Guillaume.
Nottaris, Angelo.
Perrenoud, Zélim.
Redard, Charles-François.
Reinbold, Louis, fils.
Renaud, Alfred.
Reutter, Edouard.
Robert, Alfred.
Robert, Ariste.
Robert, Fritz.
Robert, Léopold.
Rossel, Jules, père.
Ruchtli, Ernest.
Streiff, Jacob.
Wüscher, J.-J.
Vacat.

Le Conseil général siège au
3^{me} étage de l'Hôtel des Postes.

Conseil communal

(Mai 1894 — Mai 1897)

Président : Mosimann, Paul, Léopold-Robert, 47.
Vice-président et directeur des finances et de l'assistance :
Wuilleumier-Robert, Charles,
Hôtel des Postes, 2^e étage, n^o 9.

Secrétaire et Directeur de police:
Tissot, Edouard, Hôtel des
Postes, 2^e étage, n° 12.

Directeur du gaz, de l'électricité
et des eaux : Mathys, Hans,
Usine à gaz, rue du Collège, 35.

Assesseurs : Maire, Léopold, Ser-
re, 6.

Perrochet, Edouard,
Léop.-Robert, 31.

Le Conseil communal siège
chaque mardi au 2^e étage de
l'Hôtel des Postes, salle n° 6.

Remarque. — Le Conseil gé-
néral est nommé tous les trois
ans par tous les électeurs com-
munaux.

Le Conseil communal est
nommé par le Conseil général
tous les trois ans également.

Commissions permanentes

Conseil de surveillance du fonds des ressortissants

Président : Cuche, Jules.

Secrétaire : Quartier, Armand.

Humbert-Droz, Edouard.

Robert-Tissot, Charles.

Sandoz, Charles-Ulysse.

Wilhelm, Franz.

Vacat.

Commission des finances

Président : Wuilleumier-Robert,
Charles.

Breitmeyer, Jules.

Gallet, Léon.

Grosjean, Arnold.

Perret, Charles.

Renaud, Alfred.

Reutter, Edouard.

Robert, Arnold.

Commission d'assistance

Président : Wuilleumier-Robert,
Charles.

Berthoud, Ferdinand.

Guinand, Lucien.

Hoffmann, Auguste.

Humbert-Droz, Edouard.

Nicoud, Louis.

Robert, Léopold.

Robert-Tissot, Paul.

Vielle, Charles.

Wüscher, J.-J.

Commission de salubrité publique.

Président : Tissot, Edouard.

Dr Amez-Droz.

Baumann, Fritz.

Bech, William.

Dr Bourquin, Eugène.

Dubois, Jules-Auguste.

Fer, Donat.

Monnier, Paul.

Steiner, Fritz.

Streiff, Jacob.

Commission des travaux publics et de la police du feu.

Président : Wahl, Fritz.

Baur, Mathias.

Neukomm, Arnold.

Nicolet, Oscar.

Pittet, Sylvius.

Reutter, Louis.

Ritter, Jules.

Robert, Fritz.

Stébler, Adolphe.

Streiff, Jacob.

Theile, Albert.

Vielle, Charles.

Commission du gaz, de l'électricité et des eaux

Président : Mathys, Hans.

Baur, Mathias.

Humbert, Fritz.

Monnier, Paul.

Robert, Arnold.

Favre-Perret, Georges.

FONCTIONNAIRES

et

RENSEIGNEMENTS USUELS

Secrétariat et police

Hôtel des Postes, 2^{me} étage

Secrétariat

Employé : Vuille, Théodore, Bu-
reau n° 12.

Garde communale

La garde communale a pour mission de faire observer les lois et règlements destinés à assurer l'ordre et la sécurité publique.

Elle est composée d'un officier, d'un sergent, de deux caporaux, de deux appointés et de quinze gardes, répartis dans les trois postes suivants :

Poste n° 1, à l'Hôtel de Ville, 11 hommes.

Poste n° 2, à la rue du Parc n° 66, 5 hommes.

Poste n° 3, au Hangar du Ver-soix, 5 hommes.

L'effectif de la garde est ainsi composé :

Spætig, Edouard, lieutenant.

1. Hubscher, Albert, sergent.

2. Fluckiger, Jean, caporal.

3. Arm, Gottlieb, appointé.

4. Vaney, Gustave, appointé.

5. Matile, Jules-Albert.

6. Schlunegger, Louis.

7. Noverraz, Oscar.

8. Cochand, Charles.

9. Bersier, Jean.

10. Duscher, Ernest.

11. Berchier, Lucien-Alphon^{se}

12. Tschantre, Frédéric.

13. Sommer, Jacob.

14. Mermoud, Charles.

15. Charrière, Jacques.

16. Brandt, Albert.

17. Noverraz, Henri.

18. Rothen, Charles.

19. Piller, Lucien.

20. Augsburg, Fritz.

Police sanitaire et des marchés

Hôtel de Ville, 2^{me} étage

Inspecteur de police : Prêtre, Constant-Edouard.

Chargé spécialement de la police sanitaire, il procède à l'inspection annuelle des maisons, de concert avec les membres de la Commission du feu, et à l'inspection des ateliers utilisant des

substances vénéneuses. Il veille à la propreté des cours d'eau, fontaines, etc. Il a en outre l'inspection des boissons et denrées vendues tant dans les magasins que sur les places publiques, et celle des pressions à bière.

Outre les fonctions ci-dessus, il est chargé de la perception des taxes de marché et de la surveillance des poids et mesures.

Marchés et foires

Les emplacements affectés aux marchés sont les suivants :

Place Neuve et Place de l'Ouest pour les marchés aux légumes, fruits, poissons, etc.

Place du Sentier pour la vente de combustible, bois, tourbe, charbon, etc.

Place de l'Ours pour le marché au bétail.

Les jours de marchés sont fixés comme suit :

Place Neuve, chaque mercredi et samedi.

Place de l'Ouest, chaque mardi et vendredi.

Place du Sentier, chaque lundi et mardi.

Place de l'Ours, chaque lundi et mardi.

Les foires annuelles sont les suivantes :

1° Sur la place Neuve, la foire de Noël du 13 décembre au 3 janvier.

2° Sur la place de l'Ours, six foires au bétail, le premier mercredi des mois de mars, avril, mai, août, septembre et octobre.

Bataillon de pompiers

Etat-major

Commandant : Mosimann, Paul, Léopold-Robert, 47.

Major : Bachmann, Emile, Léopold-Robert, 26.

Capitaine adjudant : Spætig, Edouard, Demoiselle 56, ou Hôtel de Ville.

Capitaine quartier-maître : Robert, Paul, Fritz Courvoisier, 1.
 Adjudant sous-officier : Gogler, Alphonse, Léopold-Robert, 32.

Adjoints à l'Etat-major

Capitaine : Dr Bourquin, Eug., Léopold-Robert, 55.

Capitaine : Dr Robert-Tissot, Ed. Léopold-Robert, 7.

Chef du service communal des hydrantes : Arber, Fritz, Usine à gaz.

Conservation du matériel : Blattner, Henri, Progrès, 8.

Capitaines de compagnies

C^{ie} n° 1. Piquet : Muller, Jean, Demoiselle, 47.

C^{ie} n° 2. Sauvetage : Flajoulot, Edouard, Bel-Air, 8 a.

C^{ie} n° 3. Hydrantiers : Frossard, Adolphe-Henri, Léop.-Rob. 26.

C^{ie} n° 4. Hydrantiers : Bachmann, Edouard, Daniel Jean-Richard, 5.

Hangar

Rue de l'Hôtel de Ville, 14.

Rue Jaquet-Droz, 10 a.

Rue du Progrès, 94.

Rue des Terreaux, 3.

Rue Fritz Courvoisier, 27 a.

Police des habitants et des étrangers

Bureau n° 2, Hôtel des Postes

Dizenier-chef et préposé à la police des étrangers : Matile, Lucien.

Deuxième dizenier : Challandes, Louis.

Troisième dizenier : Zwahlen, Emile.

Quatrième dizenier : Girard, Alb.

Taxes : Visas de domicile fr. 0.25

Dépôts de papiers . . . » 1.50

Dépôts du permis cantonal . . . » 1.—

Certificats de bonnes mœurs . . . » 1.—

Certificats pour l'obtention de la patente d'auberge . . . » 1.50

Certificats pour naturalisation . . . » 2.—
 Renseignements et adresses » 0.05
 Inscription pour mariage » 0.25
 Inscription pour enfants mineurs . . . » 0.25
 Inscription pour enfants majeurs . . . » 0.50
 Correspondance pour renouvellement de papiers . . . » 0.50

Etat civil

Officier de l'état civil : Jaquet, Jules-Edouard. Bureau n° 1.

Substitut : Challandes, Louis.

Taxes. — Actes de naissance . . . fr. 1.—

Actes de mariage . . » 1.25

Actes de décès . . . » 1.—

Autorisation de mariage » 2.—

Mariages du dehors . . » 4.—

Abattoirs

Inspecteur : Matile, James-Henri.

Adjoint : Ducommun, Alcide.

Bureau aux Abattoirs.

Cimetière

Concierge : Zimmermann, Henri.

Taxes. — Creusage d'une fosse d'adulte . . . fr. 3.—

Creusage d'une fosse d'enfant . . . » 2.50

La Commune perçoit en outre pour l'érection des tombes, une finance minimum de 10 francs, élevée selon les dimensions du monument.

Autre personnel

Commissionnaire : Hantz, Ach^{le}.

Concierge et préposé à l'enregistrement des décès : Dubois, Ach^{le}. Bureau n° 4, Hôtel des P.

Taxe d'enregistrement des décès : fr. 1.—.

Hôtel de Ville

Concierge : Zwahlen, Samuel.

Ramonage

Les maîtres ramoneurs sont tenus de ramoner les cheminées

et canaux des maisons particulières, tous les trois mois, du 1^{er} mai au 1^{er} novembre, et tous les deux mois, du 1^{er} novembre au 30 avril, selon le tarif suivant :

	Ct.	Ct.
Nettoyage des fourneaux	10	15
Tuyaux de fourneaux jusqu'à 3 mètres	25	35
par mètre ou fraction de 50 centimètres en sus,	10	10
Nettoyage intérieur de fourneau	10	15
Cheminées de particuliers, y compris les tuyaux de potagers	40	50
Cheminées de forges, boulangeries, etc.	50	60
Canaux.	25	30
Ramonage des cheminées au feu:		
Un canal, grande section	Fr. 3	—
Deux canaux.	4	—
Un petit canal	1	50
Chaque canal en sus (grand ou petit) dans la même maison	0	50

Finances

Hôtel des Postes, 2^{me} étage

Bureau des Finances

Secrétaire-comptable : Dubois, Charles. Bureau n° 10.

Taxes perçues par la Direction des Finances :

Légalisations de signatures : fr. 0⁵⁰.

Certificats d'origine pour marchandises : fr. 1[—].

Impôt communal

Percepteur des contributions : Ducommun, Alcide. Bureau n° 2.

Percepteur-huissier : Dürst-Stæhli, Henri. Bureau n° 8.

Encaisseur : Wischer, Auguste. Timbre-impôt communal. —

Les timbres-impôt se vendent dans les dépôts répartis dans la ville. Ils sont de 25 centimes, 50 centimes et 1 franc. Appliquer

ces timbres sur une carte enveloppe que le vendeur délivre gratuitement et qu'on remet ensuite au percepteur en paiement de son impôt communal.

Assistance neuchâteloise

et ressortissants

Rue Léopold-Robert, 28

Bureau

Chef : Sermet, Numa.

Employé : Reinbold, Louis.

Une commission est chargée de l'assistance des neuchâtelois, (voir ci-dessus Commissions permanentes).

Assistance générale

Gérée par une commission composée de la commission d'assistance et des délégués des Comités de bienfaisance ci-après :

Crozat, E., pasteur.

Jacottet, Léopold, pasteur.

Schmiedheini, pasteur.

Brindeau, Auguste, pasteur.

Dr Vermot, G., curé.

Baur, Matthias.

Borel, Paul, pasteur.

Droz, Edouard.

Redard, Ch^s-François.

Montandon, Paul.

Ducommun-Robert, Jules.

Ducommun, Charles.

Cette commission *centralise* tout le service de l'assistance en vue d'éviter l'exploitation et l'insuffisance des secours. Elle répartit les indigents entre les divers Comités. Un indigent ne reçoit des secours que d'un seul Comité. Une *surveillance* active des pauvres a lieu au moyen de visiteurs.

Service médical gratuit

Des bons de visites médicales gratuites sont délivrés par le président de la Société des Amis des pauvres, M. Ed. Droz, rue Fritz Courvoisier 13; par le Bu-

reau de l'assistance et par les dames du Dispensaire (voir page 32).

La gratuité des médicaments s'obtient au moyen du visa des ordonnances médicales par le Dispensaire.

Secours aux passants pauvres

Ces secours (consistant en lit et nourriture dans un établissement de la localité) sont délivrés par la police communale.

Travaux publics

Bureaux : Juventuti, rue du Collège n° 9.

Ingénieur-chef du dicastère : Wahl, Fritz.

Ingénieur-adjoint : Zollikofer, A.
Secrétaire-comptable : Cornu, R.
Chef d'équipe : Barioni, J.

Usine à gaz et service des eaux

Bureaux : Usine à gaz, rue du Collège n° 31

Directeur : Mathys, Hans.

Contre-maitre : Arber, Fritz.

Comptable : Grosjean, Ch.-A.

Secrétaire : Barbier, W.

Magasinier : Eggimann, A.

Chef monteur : Schweizer, Ch.

Concierge : Huguenin, Aug.

Taxes. — Gaz d'éclairage : 25 centimes par mètre cube. Gaz industriel : 20 centimes par mètre cube (à partir du 1^{er} mai 1894).

Tarif de l'eau. — Concessions ménagères : pour chaque cuisine de moins de 30 m² de surface, 5 francs; pour chaque pièce habitable, 5 francs; pour chaque 30 m² ou fraction de 30 m² en sus de la surface initiale, 5 francs.

Concessions industrielles : 360 francs par immeuble pour une consommation d'eau de 1200 mètres cubes, 25 centimes le mètre cube entre 1201 et 3000 mètres cubes; 20 centimes au delà de 3000 mètres cubes.

Eau motrice : 15 centimes par mètre cube.

Tarifs spéciaux pour coke, goudron, poussière et mâche-fer pour remplissage des entre-poutres; coke spécial pour émailleurs. Magasins d'articles concernant l'industrie du gaz et des eaux, etc.

Grand atelier d'installations pour conduites d'eau, de gaz et de vapeur.

HOPITAL

(Rue de la Demoiselle, 54)

Direction

Président : Steiner, Fritz.

Vice-président : Monnier, Paul.

Caissier : Gallandre, Charles.

Secrétaire : Borel, Paul.

Vice-secrétaire : Pettavel, Paul.

Médecins : Dr Faure.

Dr Sandoz.

Dr Amez-Droz.

Brandt-Ducommun, Fritz.

Brunner, Victor.

Calame-Colin, Louis.

Crozat, Elie.

Ducommun-Robert, Jules.

Dr Gerber.

Jeanmaire, Emile.

Mentha, Jules.

Nicolet-Calame, Ulysse.

Comité des dames

Présidente : M^{me} Robert-Mauley.

Caissière : M^{me} Hertig-Cottier.

M^{mes} Brandt-Ducommun.

Bourquin-Bonjour.

Schœpf-Bonjour.

Sandoz, Auguste.

Monnier, Paul.

Jacot-Gonthier.

Crozat, Elie.

Gonset-Perret.

Imer-Guinand.

Minutti-Wille.

Renseignements usuels

Admission des malades. — Le comité d'admission siège à l'Hô-

pital tous les mardis et vendredis matin de 9 à 10 heures. Les cas très graves et nécessitant de prompts secours sont admis d'urgence. Vu le manque d'un service spécial pour les enfants, le Comité peut refuser tout malade au-dessous de 12 ans.

Conditions de séjour à l'Hôpital. — Sauf les cas spéciaux prévus par le règlement, le malade admis à l'Hôpital devra payer fr. 1.50 par jour.

Consultations gratuites (poly-clinique). — Ces consultations ont lieu chaque matin, sauf le dimanche, à l'Hôpital de 8 à 9 heures.

Visites aux malades. — Autorisées les mardis, vendredis et dimanches de 1 à 2 heures.

Personnel. — Il se compose de trois diaconesses, d'un domestique-infirmier, d'une veilleuse et d'une cuisinière.

Pavillon d'isolement. — Un lazaret construit d'après les plans-types fédéraux, est destiné à recevoir ceux qui sont atteints de maladies contagieuses. Il est situé au N.-E. de la propriété dite des *Arbres*, Boulevard de la Capitaine.

COLLÈGES COMMUNAUX

Commission scolaire

Comité des études

Président : Bech, William.

1^{er} Vice-président : Borel, Paul, pasteur.

2^{me} Vice-président : Gabus, Paul.

Secrétaire : Landry, Pierre.

Kocher, Albert.

Dr Cuche, Jules.

Beaujon, Edmond.

Dr Robert-Tissot.

Autres membres de la commission

Amez-Droz, Fritz.

Binggeli, Ali.

Blum, Louis.

Baillod, Henri.

Dr Bourquin, Eugène.

Bourquin, William.

Brandt, Henri.

Braunschweig, Alphonse.

Ducommun-Jeaneret, J.

Ducommun, Charles.

Gagnebin, Arnold.

Gœring, Ernest.

Grosjean, Louis.

Guinand, Henri-W.

Guillod-Gaillard, J^s.

Henry, François.

Imer-Douillot, Louis.

Jeaneret-Rossel, N.

Jeanrenaud, Ali.

Mentha, Jules.

Mentha, Paul.

Michaël, Albert.

Montandon, Alphonse.

Nusslé, Guillaume.

Paux, Arthur.

Perrenoud-Pellaton, J.

Perrenoud, Paul-Zél.

Quartier, Armand.

Redard, Chs-François.

Spühler, Adolphe.

Vuille-Jeaneret, C.-A.

Wægeli, Henri.

Direction

Directeur des Ecoles primaires :

Clerc, Edouard.

Directeur de l'Ecole industrielle :

Saladin, Louis.

Secrétaire du Collège: Jeaneret,

Paul-William.

Médecin des écoles

Dr Bourquin-Lindt.

Comité de la Bibliothèque et des Musées

Président : Gagnebin, Arnold.

Vice-président : Cuche, Jules.

Caissier : Grandjean, Georges.

Secrétaire : Péquegnat, Geo

Beaujon, Edm.

Bech, William.

Gabus, Paul.

Mentha, J.

- Mentha, Paul.
 Michaud, Albert.
 Monnier, Paul.
 Perrin-Jeaneret, Ls.
 Quartier, Armand.
 Saladin, Louis, prof.
 Spühler, Ad.
 Stauffer, Justin.
 Stébler, Ed., prof.
 Wuilleumier, Charles.
 Tissot, Charles-Eugène, à
 Neuchâtel, membre honoraire.
- A. Direction de la Bibliothèque.
 — Président: Gagnebin, Arn^{ld}.
 Stébler, Edrd. Stauffer, Justin.
- B. Direction du Musée d'histoire
 naturelle : Stébler, Edouard.
- C. Direction du Musée histori-
 que. — Grandjean, Georges.
 Tissot, Charles-Eug. Cuche,
 Jules. Quartier, Armand.
- D. Direction du Cabinet de phy-
 sique. — Saladin, Louis.
- E. Direction du Médaillier. —
 Michaud, Albert.

Comité du dessin

- Dr Bourquin, Eug.
 Blum, Louis.
 Reinbold, Louis.
 Spühler, Adolphe.
 Guillod-Gaillard, Jules.
 Racine, Walther.
 Lanz, Jean.
 Montandon, A.
 Kocher, Fritz.
 Girard-Gallet, C.
 Vacat.

Comité des Cadets

- Président : Bourquin, W.
 Vice-président : Robert-Brandt,
 Léon.
 Secrétaire et caissier : Gøering,
 Ernest.
 Dubois, Léon.
 Blum, Louis.
 Douillot, Gustave.
 Dr Bourquin, E.
 Robert, Paul.
 Perret, Jules-Henri.

- Gabus, Paul.
 Richardet, Arnold.
 Commandant du corps : Perret-
 Michelin, J.-H.
 Sous-commandant : Spühler, Ad.
 Ditisheim, H.
 Augsburg, A.
 Intendant de l'Arsenal : Richar-
 det, Arnold.
 Artillerie : Robert, Paul.
 Wolf, J.
 Tambours : Roulet, Ulysse.

*Comité des Conférences
 publiques*

- Clerc, Ed.
 Beaujon, Edmond.
 Cuche, J.
 Borel, Paul.
 Ginnel, J.

Comité des Soupes scolaires

- Président : Gabus, Paul.
 Vice-président : Braunschweig,
 Alphonse.
 Secrétaire : Cuche, Jules.
 Vice-Secrétaire : Péquegnat, Ges.
 Caissier : Spühler-Grosjean, Ad.
 Amez-Droz, Fritz.
 Benoît-Sandoz, Chs.
 Bolle-Landry, Etienne.
 Brandt-Juvet, H.
 Blanchard, Emile.
 Fer, Eugène.
 Guinand, H.-W.
 Guillod-Gaillard, J.
 Humbert, Louis.
 Henry, François.
 Huguenin, Justin.
 Jeanreneaud, Ali.
 Jaquet, Paul.
 Juvet, Albert.
 Leuzinger, Fritz.
 Leuba, G.
 Nusslé, G.
 Perret-Borel, Ch.
 Perrenoud, Paul.
 Wyss, Joseph.

*Comité des Dames inspectrices
 et de la Bonne-Oeuvre*

- Présidente : M^{me} Tissot-Hum-
 bert, Fanny.

Vice-présidente : M^{lle} Robert, Louise.

Secrétaire : M^{lle} Streiff, C.

Caissière : M^{lle} Nicolet, Nathalie.

Vice-Caissière : M^{lle} Hahn.

Membres assesseurs :

M^{mes} Reinbold, Louis.

Minutti, Alice.

Jeanrichard-Nicolet.

M^{lle} Bourquin, Fanny.

Autres membres :

M^{mes} Mosimann, Paul.

Gindrat, Camille.

M^{lles} Leyvraz.

Stébler, Marie.

M^{mes} Benoît-Sandoz, Ch^s.

Benoît-Breitmeyer, M.

Dubois-Calame, Fanny.

Sandoz-Robert.

Cattin-Thurban.

Wægeli, H.

Borel-Etienne, Louise.

Bonjour, Henri.

Schœpf-Courvoisier.

Dr Amez-Droz, Oscar.

Gœring-Jacot, Louis.

Bourquin-Vuille, A.

Brandt-Juvet, Henri.

Blaser, Henri.

Kenel-Bourquin, David.

Grisel-Fath.

W. Hirschy.

*Collèges communaux et
Concierges*

Collège primaire : Droz, A.-H.,
Démouille, 28.

Collège industriel : Girard, Louis,
Démouille, 46.

Collège de la Promenade : Cugnet-Robert, A., Promenade 21.

Vieux collège : M^{me} veuve Huber, Collège, 6.

Collège de l'Abeille : M^{me} veuve Dubois, Paix, 60.

Collège de la Citadelle : M^{me} veuve Cornu, Boulevard du Petit-Château, 1.

Ecoles foraines

Ecole de la Sombaille : Sombaille, 27.

Ecole des Bulles : Bulles, 15 a.

Ecole du Valanvron : Valanvron, 27 a.

Ecole du Bas-Monsieur : Bas-Monsieur, 3 a.

Ecole du Reymond : Grandes-Crosettes, 16 b.

Ecole de la Maison-Monsieur : Valanvron, 48.

Ecole industrielle

Directeur : Saladin, Louis

Professeurs :

Mathématiques : Saladin, Louis.

Histoire, instruction civique et pédagogie : Elzingre, H.

Sciences naturelles, dessin technique : Stébler, Edouard.

Langue française, géographie et langue grecque : Ginnel, Ja^{es}.

Langue et littérature françaises, langue latine : Farny, Emile.

Maîtres spéciaux :

Langue anglaise : M^{lle} Gabus, Laure.

Langue allemande : Saxer, Jean-Ulrich.

Dessin : Aubert, William.

Chant : D'Or, Paul.

Gymnastique : Villars, Albert.

Tenue des livres : Stauffer, Just.

Ecriture : Mojon, William.

Enseignement frèbelien : M^{lle} Huguenin, Marie.

Institutrices surveillantes :

1^{re} classe : M^{lle} Barthélemy, Lucie.

2^{me} classe : M^{lle} Gänzli, Rose.

3^{me} classe : M^{lle} Redard, Mathilde.

4^{me} classe n^o 1 : M^{lle} Loze, Henriette.

4^{me} classe n^o 2 : M^{lle} Graziano, Berthe.

Ecoles primaires

Directeur : Clerc Edouard.

I. Classes enfantines (mixte)

Institutrices

Loze, Martha V 1

Jacot, Rose V 4

Krentel, Louise	C	1
Huguenin, Marie	I	7
Maire, Jeanne	A	1
Tissot, Adèle	A	2
Belrichard, Lina	Pr	6
Wintsch, Emma	Pr	11
Fallet, Berthe	Pr	16

II. Classes primaires

A) CLASSES DE GARÇONS

Institutrices

Hamm, Elisa	6 ^e	V	6
Clerc, Juliette	6 ^e	P	11
Sémon, Léa	6 ^e	A	5
Perrier, Nelly	6 ^e	Pr	4
Belrichard, Alice	6 ^e	V	2
Nicoud, Elisa	6 ^e	C	2
Ducommun, Anna	6 ^e	A	6
Péquegnat, Cécile	6 ^e	V	7
Vuthier, Emma	6 ^e	V	12
Ruetsch, Bertha	5 ^e	V	5
Pierrehumbert, Fanny	5 ^e	V	10
Chédel, Marie	5 ^e	P	18
Sausser, Eva	5 ^e	A	7
Widtmer, Clémence	5 ^e	A	10
Sausser, Dorcas	5 ^e	Pr	9

Instituteurs

Tartaglia, Ulysse	4 ^e	P	8
Vaucher, Edouard	4 ^e	P	10
Coulon, Louis	4 ^e	A	11
Steiner, Raoul	4 ^e	A	12
Barbier, Arthur	4 ^e	Pr	10
Humbert, Fritz	4 ^e	Pr	14
Péquegnat, Georges	3 ^e	P	7
Neuhaus, Charles	3 ^e	P	5
Huguenin, Paul	3 ^e	P	4
Schorpp, Ferdinand	3 ^e	P	1
Barbier, Ch.-Ad. . . .	3 ^e	P	3
Guyot, Edouard	3 ^e	P	9
Favre-Bulle, Lucien	3 ^e	Pr	15
Magnin, Henri	2 ^e	P	15
Debrot, Paul	2 ^e	P	22
Mouchet, Daniel	2 ^e	P	24
Ducommun, L ^s -A ^{de}	2 ^e	P	23
Stauffer, Justin	2 ^e	I	23
Stucki, Paul-E. . . .	1 ^e	P	21
Bubloz, Gustave	1 ^e	P	20
Chollet, Constant	1 ^e	P	19
Mojon, William	1 ^e	I	14
Luginbühl, Alphonse	c. sup.	P	16

B) CLASSES DE FILLES

Droz, Cécile	6 ^e	V	8
Robert, Léa	6 ^e	V	9
Jeanneret, Lina	6 ^e	C	3
Amez-Droz, Laure	6 ^e	A	3
Colomb, Lina	6 ^e	Pr	5
Calame, Hélène	6 ^e	V	3
Santschy, Berthe	6 ^e	A	4
Wütrich, Rosalie	5 ^e	V	11
Krentel, Elisa	5 ^e	V	13
Junod, Estelle	5 ^e	C	4
Guinac, Jeanne	5 ^e	P	14
Soguel, Marguerite	5 ^e	A	9
Sirone, Palmyre	5 ^e	A	8
Favre-Bulle, Lucie	5 ^e	Pr	7
Amez-Droz, Emma	4 ^e	V	14
Montandon, Bertha	4 ^e	P	13
Montandon, Louise	4 ^e	P	36
Monnier, Lina	4 ^e	A	13
Augsburger, Amélie	4 ^e	A	14
Dubois, Adèle	4 ^e	Pr	8
Sausser, Mathilde	4 ^e	Pr	12
Jeanneret-Geiser, Ad. . . .	3 ^e	P	33
Renaud, Bertha	3 ^e	P	30
Meyrat, Pauline	3 ^e	P	28
Jeanneret, Edwige	3 ^e	P	34
Hunkeler, Anna	3 ^e	P	26
Junod, Cécile	3 ^e	Pr	13
Tissot, Caroline	2 ^e	P	27
Ory, Jenny	2 ^e	P	25
Moser, Laure	2 ^e	P	29
Porchat, Berthe	2 ^e	P	31
Miserez, Ida	2 ^e	P	30
Girardin, M. . . .	2 ^e	Pr	17
Coullery, Louise	2 ^e	Pr	18
Monnier, Elise	1 ^e	P	35
Perrenoud, Marie	1 ^e	I	6
Jeanneret, Berthe	1 ^e	I	42
Chable, Aspasia	c. sup.	I	5

V = Vieux collège. P = Collège primaire. C = Collège de la Citadelle. I = Collège industriel. A = Collège de l'Abeille. Pr = Collège de la Promenade. — Le second chiffre est le numéro de la salle.

Ecoles foraines (mixtes)

Matthias, Albert (prov.), école de la Sombaille.
Tissot-Huguenin, L ^{se} , (travaux à l'aiguille) Sombaille.

Borle, Eva, école de la Maison-Monsieur.
 Renz, Marie, classe inférieure des Bulles.
 Morf, Léon, classe supérieure des Bulles.
 Zwahlen, Emma, (prov.) classe inférieure du Valanvron.
 Morel, Elihu, classe supérieure du Valanvron.
 Gacond, Marie, classe inférieure du Bas-Monsieur.
 Loze, Joseph, classe supérieure du Bas-Monsieur.
 Guinand, Alice, (prov.), cl. inférieure du Reymond.
 Perrelet, Bernard, classe supérieure du Reymond.

ECOLE D'HORLOGERIE ET DE MÉCANIQUE

rue du Progrès, 38

Comité.

Vuille, Albert, président.
 Vielle, Charles, vice-président.
 Rozat, Louis, secrétaire.
 Benoît, Charles.
 Brändli, J.-F.
 Couleru-Meuri, Charles.
 Courvoisier, Emile.
 Dubois, Agricole.
 Frank, Rodolphe.
 Gallet, Julien.
 Huguenin, Ulysse.
 Humbert, Charles.
 Humbert, Fritz.
 Jeanneret, Gérold.
 Minutti, Aloïs.
 Mosimann, Albert.
 Perrenoud, Zélim.
 Perrin-Jeanneret, Louis.
 Rielé, Albert.
 Robert, Charles.
 Robert-Wælti, Numa.

Personnel enseignant.

Directeur de l'école, professeur de dessin et théorie d'horlogerie : Berner, Paul.
 Préliminaires, ébauches et finis-sages : Bourquin, Edouard.

Ebauches, mécanismes de remontoirs, et pièces compliquées : Cart, Alphonse.
 Echappements, repassages, remontages et réglages : Calame, Jules.
 Ingénieur-mécanicien, directeur de la classe de mécanique, professeur de dessin : Coullery, Henri.
 Maître pratique de la classe de mécanique : Roch, Pierre.
 Maître pratique de la classe de fabrication mécanique d'horlogerie : Ducret, Lucien.
 Professeur de mathématiques : Saladin, Louis.
 Professeur de tenue des livres, comptabilité : Royer, Charles.

Observation des montres à l'École d'horlogerie, (extrait du règlement). — Le Bureau d'observation reçoit en dépôt, pour constater leur marche, les montres adressées par les fabricants de la localité et du dehors et accompagnées d'une déclaration indiquant :

1° La raison de commerce ou la marque de fabrique et le domicile.

2° Le numéro du mouvement et celui de la boîte, s'il y en a un.

3° Le genre de montre, d'échappement et de spiral.

4° Il est désirable que l'on indique aussi le nom du régleur.

Les montres seront soumises aux épreuves suivantes :

15 jours d'observation, savoir :
 6 jours pendu.

6 jours à plat, cadran en haut.

1 jour à l'étuve, température comprise entre 28° et 31° centigrades.

1 jour à la glacière, température comprise entre 1° et 4° centigrades.

1 jour à plat, cadran en haut, pour l'observation de la reprise de marche.

La marche diurne moyenne (dans les positions plat et pendu) ne doit pas excéder +10 secondes.

La variation moyenne, d'un jour à l'autre (dans les deux positions plat et pendu) ne doit pas excéder 5 secondes.

La variation du plat au pendu ne doit pas excéder 15 secondes,

La variation par degré centigrade de température ne doit pas dépasser 1 seconde, et la montre devra reprendre sa marche après les épreuves thermiques dans les limites de 10 secondes, comparée à la marche moyenne à plat.

Les montres seront observées de 24 en 24 heures, à une approximation de +10 minutes.

Toute montre ayant subi, avec succès, les épreuves ci-dessus, aura droit à un certificat de marche renfermant les indications d'épreuves auxquelles la montre a été soumise, et les exigences dudit certificat.

Pour l'observation d'une pièce avec certificat de marche, il sera perçu à la remise de la montre, une taxe de 2 francs; la taxe sera de 50 centimes pour toute montre rendue pour arrêt ou irrégularité de marche.

De juin 1892 à juillet 1893, sur 44 montres observées, 34 ont obtenu le certificat de marche.

ÉCOLE D'ART

de gravure et de peinture sur émail
appliquée à l'industrie.

Commission.

Munzinger, Paul, Président.
Girard-Gallet, Constant, vice-président.
Reinbold, Louis, secrétaire.
Gindrat, Camille, caissier.
Aubert, William, directeur.

Blattner, Henri.
Blum, Louis.
Dr Bourquin, Eugène.
Brandt, Fritz.
Gallet, Léon.
Guillot-Gaillard, Jules.
Kocher, Edouard.
Kocher, Fritz.
Lalive, Jules.
Lanz, Jean.
Matthey, Edouard.
Montandon, Ariste.
Racine, Walther.
Soguel, Jaques.
Spuhler, Adolphe.
Deux vacat.

Personnel enseignant.

Aubert, William, professeur de dessin dans les cours supérieurs, et directeur de l'École.
Kaiser, Edouard, professeur de dessin et de modelage dans les cours moyens.
Stucki, Paul-Emile, professeur de dessin dans les cours inférieurs.
Stébler, Edouard, professeur de dessin, d'anatomie artistique et de perspective.
Schaltenbrand, E., professeur de dessin artistique, décoratif et géométrique, attaché spécialement à la classe de gravure. Suppléant du directeur.
Coullery, Henri, professeur de dessin géométrique appliqué à la construction des machines.
Piaget, Charles, maître des travaux pratiques dans la classe de gravure.
Gauthier, Eugène, maître de guillochis à la classe de gravure.
Millenet, Louis, professeur de peinture sur émail et d'émailage.
Stauffer, H.-Justin, maître d'instruction générale (français, arithmétique, histoire) dans la classe de gravure.

ORPHELINAT

dit

Etablissement des Jeunes Garçons

Se trouve dans la période d'organisation. Sera situé au domaine des Endroits, boulevard de la Citadelle, et placé sous la surveillance du Conseil communal, d'une commission d'administration et d'un directeur.

La commission et le directeur seront nommés dans le courant de 1894.

Organisation selon le système de la famille. Prix minimum de la pension pour chaque enfant: 200 francs. Un cinquième au moins des places est réservé aux enfants de parents communiens de la Chaux-de-Fonds.

CHAPITRE II**INSTITUTIONS NON COMMUNALES**

(D'après des communications spéciales.)

Ecole de commerce

Rue du Marché, 18

Fondé et administré par la commission du Bureau de contrôle (Voir sa composition sous Institutions fédérales).

Personnel enseignant:

Directeur et professeur de sciences commerciales: Soupert, J.-P.

Professeur de langues: Hotz, Louis.

Histoire et géographie commerciales: Jaquet, Paul.

Arithmétique et algèbre: Debrot, Paul.

Droit commercial et économie politique: Lehmann, Henri.

Calligraphie: Mojon, William.

Ecole professionnelle

1^{er} semestre: 1^{er} février — 15 juillet. 2^{me} semestre 15 août — 31 janvier.

(Collège industriel, salle n° 8, ainsi que salle n° 40 pour les cours de peinture).

Programme et professeurs:

Cours de coupe et de confection; prix 25 francs. Lundi et jeudi, de 9 h. à midi: M^{me} Schœni.

Cours de coupe et de confection, prix 25 francs. Mardi et vendredi, de 7 à 10 h. soir: M^{me} Schœni.

Cours de broderie et raccommodage, prix 25 francs. Lundi et jeudi de 2 à 5 h. soir: M^{lle} Pantiillon, Jeanne.

Cours d'allemand, prix 10 francs, Vendredi de 7 1/2 h. à 9 1/2 h. soir: M^{lle} Jeanneret, Pauline.

Cours de comptabilité, prix 10 fr.

Jeudi de 8 à 10 h. soir: Jaquet, Paul.

Cours de peinture, prix 15 francs, Samedi de 2 à 5 heures: M^{me} Girard-Breitmeyer.

Cours de repassage de lingerie, prix 15 fr. (avec fournitures); trois semaines de durée, tous les jours trois heures. Un cours au printemps, un en automne: M^{me} Schlapbach.

Cours d'anglais, prix 10 francs.
2 h. par semaine à partir de
février 1894: (Professeur vacat)

Comité de l'Ecole :

Présidente: M^{me} Anna Ducommun-Robert.

Caissière: M^{me} Laure Crozat.

Secrétaire: M^{me} Paul Borel.

Directrice: M^{me} Tissot-Humbert.

Assesseur: M^{me} Marie Courvoisier-Sandoz.

Service médical

pour les indigents

En s'adressant à l'une des dames du Dispensaire, tout malade indigent, domicilié à la Chaux-de-Fonds, quelles que soient sa religion ou sa nationalité, peut recevoir une carte qui l'autorise à réclamer gratuitement les soins médicaux d'un médecin et les remèdes.

La Commune fournit des bons pour les visites du médecin. Le Dispensaire, soutenu par des dons, procure des remèdes et d'autres accessoires aux malades, les fait visiter par ses membres. Pas de fonds-capital.

Comité du Dispensaire

M^{mes} Vielle-Dirking, présidente,
Serre, 43.

Bech, Place-Neuve, 8.

Borel, Paul, Cure, 9.

Borel, Marc, Boulevard du
Petit-Château, 12.

Courvoisier-Guinand, rue
du Pont, 11.

Cuche, rue Neuve, 4.

Delachaux, Parc, 12.

M^{lle} Ducommun, aux Arbres.

M^{me} Jacot, Cure, 7.

M^{lles} Nicolet, Parc, 43.

Nicoud, Paix, 7.

M^{me} Perrenoud, Progrès, 47.

M^{lle} Robert, Léopold-Robert, 36.

M^{mes} Soguel, Boulevard du Petit-
Château, 19.

Vuille-Rosset, St - Pier-
re, 10.

M^{mes} Wægeli, Place de l'Hôtel
de Ville, 6.

Wille, Temple allemand, 45.

Zellweger, rue de Hôtel de
Ville, 33.

Etablissement des Jeunes filles

Rue Fritz Courvoisier, 27

Comité :

Présidente: M^{me} Vielle-Schilt,
Emma.

Vice-présidente: M^{me} Mentha-
Dubois, Elise.

Secrétaire: M^{me} Benoît-Sandoz,
Henriette.

Vice-secrétaire: M^{me} Nicolet-
Sandoz, Adèle.

M^{mes} Borel-Etienne, Louise.

Crozat-Jacot, Laure.

Imer-Guinand, Laure.

Jacot-Gonthier, Elise.

Jacottet-Loze, Eugénie.

M^{lles} Guinand-Grosjean, L^{se}.

Robert-Bonjour, Adèle.

Sandoz, Isabelle.

Directrice: M^{lle} Perret, Hortense.

Caissier: Delachaux, Fritz.

Orphelinat fondé en 1817 et soutenu par des dons. Reçoit quarante enfants depuis l'âge de six ans. Prix minimum de la pension: 150 francs par an. Les élèves fréquentent les écoles publiques.

Asile de nuit

Promenade 34

Pour les nécessiteux. Géré par
M^{me} Guiliano.

Cuisine populaire

Collège, 11

Ouverte jusqu'à 9 heures du soir.

Président: Wyss, J., Doubs, 89.

Société des fabricants

d'horlogerie

Président: Brandt, L.-H., Pro-
menade, 3.

Comité des intérêts industriels

Se réunit selon les circonstances.

Société intercantonale

des industries du Jura

Secrétaire : Perrenoud, Jâmes, Progrès, 47.

Société du Casino-Théâtre

Léopold-Robert, 29

Le bâtiment renferme les locaux du théâtre.

Président : Perrochet, Ed., Léopold-Robert, 31.

Société des Armes-Réunies (tir)

Boulevard du Petit-Château 9a.

Locaux du Stand.

Président : Robert, Alfred, Fritz Courvoisier, 1.

Société d'embellissement

Président : Leuba, Georges, Place Neuve, 10.

Crèche de l'Amitié

Rue du Manège, 11.

Reçoit pour en prendre soin pendant les jours ouvrables, les enfants sur lesquels les parents, retenus au travail, ne peuvent exercer la surveillance.

Présidente : M^{me} Ducommun-Robert, Anna.

Directrices : M^{lles} Robert.

La Famille

Demoiselle, 75.

Maison hospitalière pour jeunes filles.

Sociétés locales

Voir la liste au chapitre X.

CHAPITRE III

INSTITUTIONS CANTONALES

(D'après les documents officiels.)

ORDRE LÉGISLATIF

GRAND CONSEIL

(Nommé pour la législature de mai 1892 à mai 1895. Lieu des séances : Château de Neuchâtel.)

A. Bureau

Président : Soguel, Frédéric, Cernier.

1^{er} Vice-président : Lambelet, Emile, Neuchâtel.

2^{me} Vice-président : Perrochet, Edouard, Chaux-de-Fonds.

Secrétaires : Perret, Ch^s, Chaux-de-Fonds.

Renaud, Gustave, Neuchâtel.

Questeurs : Ducommun, Paul-Louis, Travers.

Steiner, Alfred, Bevaix.

Dardel, Charles, St-Blaise.

Robert, Ad.-J^s, Les Ponts.

B. Collège de la Chaux-de-Fonds

Députés.

Coullery, Pierre, Ch.-de-Fonds.

Sandoz, Adamir, »

Leuthold, Emile, »

Robert, Emile, »

Wælti, Jacob, »

Guinand, Ali, »

Schaad, Gustave, »

Renaud, Gustave, Neuchâtel.

Robert-Wælti, N., Ch.-de-Fonds.

Droz, Edouard, Chaux-de-Fonds
 Loosly, Fritz, »
 Biolley, Walther, »
 Burnier, Paul, »
 Perroud, Raoul, »
 Amiet, Louis, Neuchâtel.
 Mosimann, Paul, Ch.-de-Fonds.
 Ferret-Borel, Chs, »
 Dubois, Jules-Aug., »
 Ducommun-Robert, Jules, »
 Robert, Arnold, »
 Robert, Ariste, »
 Jacottet, Henri, »
 Fer, Donat, »
 Froidevaux, Jules, »
 Heger, Rodolphe, »
 Perrochet, Edouard, »
 Calame-Colin, Jules, »
 Gallet, Léon, »
 Nicolet-Calame, U., »
 Girard-Gallet, Ct., »

C. Collège de la Sagne

Députés.

Péter-Comtesse, E., Sagne.
 Jeanneret, Paul, Ch.-de-Fonds.

ORDRE ADMINISTRATIF

CONSEIL D'ÉTAT

(Nommé par le Grand Conseil pour la période de mai 1892 à mai 1895.)

Président, chef du département de l'industrie et de l'agriculture, et du département de l'intérieur : Comtesse, Robert.

Vice-président, chef du département des travaux publics : Morel, Jules.

Secrétaire d'Etat, chef du département de l'instruction publique et des cultes, et directeur de la Chancellerie d'Etat : Clerc, John.

Chef du département de la justice et de la police : Monnier, Frédéric-Auguste.

Chef du département des finances et du département militaire : Petitpierre-Steiger.

Bureaux des Conseils d'Etat et de l'administration centrale : Château de Neuchâtel.

Préfecture

(Hôtel des Postes, 2^e étage, côté ouest.)

Préfet et personnel

Bureau n° 7

Préfet : Droz-Matile, Numa.
 Substitut : Mosimann, Paul.
 1^{er} Secrétaire : Matile, Louis.
 2^{me} Secrétaire : Tripet, Théodore.
 Secrétaire-huissier : Kuenzi, F.

Chef de section

Bureau n° 5.

Châtelain, Numa.

Gendarmerie

Station de la Chaux-de-Fonds

Adjudant : Rolli, Jean.
 Caporaux : Morier, Jules.
 Smocker, Chrétien.
 Planton de préfecture : Angeloz, Florentin.

Planton du Juge d'instruction : Volanthen, Joseph.

Gendarmes : Mack, Georges.
 Maillard, Alphonse. Reymond, Alfred. Savary, François. Rougemont, Albert. Molliet, Basile. Montandon, Pierre. Piguet, Emile. Botteron, Frédéric. Vuillemin, Louis. Siegrist, César. Crivel, Jules. Mauron, Isidore. Botteron, Oscar.

Station de la Sagne

Gendarme: Dumuid, Louis.

Station des Planchettes

Gendarme: Jaquier, Alfred.

Station de la Maison-Monsieur.

Gendarme: Gerber, Christ.

Station de la Cibourg

Gendarme: Crisinel, Jules.

Concierge des prisons de la Chaux-de-Fonds: André, Emile.

Les bureaux de la Préfecture et du chef de section sont ouverts toute l'année de 8 h. du matin à midi et de 2 h. à 6 h. du soir.

**Chambre cantonale
du commerce, de l'industrie et
du travail**

Bureaux: Serre, 27

Président: Gallet, Léon.-L.,
Chaux-de-Fonds.

Vice-président: Ulrich, L^s, Locle.

Secrétaire général: Huguenin, F.

Membres de la Chambre

Comtesse, Robert, conseiller
d'Etat, Neuchâtel.

Perret, David, Neuchâtel.

Borel, François, Cortaillod.

Blanc, Alphonse, Travers.

Robert, Paul, Fontainemelon.

Calame-Colin, J^{es}, Ch.-de-Fonds.

Fer, Donat, Chaux-de-Fonds.

Ducommun, Charles, Chaux-de-
Fonds.

Perrenoud-Richard, Jules, Locle.

Huguenin, Albert, Locle.

Guinand, Ali, Chaux-de-Fonds.

Leuthold, Emile, Ch.-de-Fonds.

Nardin, C., Chaux-de-Fonds

Robert, Emile, Chaux-de-Fonds.

Gentil, Edouard, Locle.

Wuillemin, Alexis, Ch.-de-Fonds

Banque cantonale neuchâteloise
Conseil d'administration.

Président: Bonnet, Charles, Au-
vernier.

Directeur: Dubois, Léopold,
Neuchâtel,

Sous-directeur: Châtelain, Paul,
Neuchâtel.

Administrateurs: Bonjour, Cl.-
Alex. Landeron.

Lardet, Alfred, Fleurier.

Hug, Gottfried, Saint-Blaise.

Brandt-Ducommun, Fritz, La
Chaux-de-Fonds.

Vuillienmet, Chs.-H., Savagnier
Dubois, Numa, Locle.

Jacot, Alfred-Louis, Neuchâtel
Henry, Henri-Louis, Peseux.

Perrenoud, Jâmes, La Chaux-
de-Fonds.

Censeurs: Dr Virchaux, Gustave,
Neuchâtel. Gaillard, Louis, La
Chaux-de-Fonds

Succursale de
La Chaux-de-Fonds

Rue Léopold-Robert, 22

Gérant: Matthey-Claudet, Louis.

Conducteur de routes

Montagnes: Bucher, Edouard,
Crêt-du-Locele.

**Vérificateur des poids et
mesures**

Ch.-de-Fonds, rue St-Pierre, 14.
Betschen, Jean.

Inspecteur des Ecoles primaires

2^e circonscription: Blaser, Hri,
La Chaux-de-Fonds.

Observatoire cantonal

Commission chargée de
l'inspection:

Membre résidant dans le dis-
trict: Rozat, Louis, La Chaux-
de-Fonds.

Personnel de l'observatoire
cantonal

Astronome: Dr Hirsch, Adolphe.
Aide-astronome: Arndt, Vilmar-
Louis.

Concierge: Studer, Frédéric.

L'observatoire cantonal, à
Neuchâtel, est situé sur une col-
line de 52 mètres au-dessus du
lac. Le Jura lui coupe l'horizon
nord à 12°. Latitude 47°. Longi-
tude 6° 57 à l'est de Greenwich.

Fonds de réserve et de secours

Institué par la loi sur les
Communes

Membres du Conseil d'adminis-
tration résidant dans le district:

Désigné par le Conseil d'Etat:
Robert, Arnold, député, La
Chaux-de-Fonds.

Désigné par la commune de La
Chaux-de-Fonds: Willeu-
mier-Robert, Chs, La Chaux-
de-Fonds.

Désigné par les autres communes du district : Peter-Comtesse, Ed., La Sagne.

Bureau

Président : Comtesse, Robert, conseiller d'Etat, Neuchâtel.

Vice-président : Soguel, Frédéric, député, Cernier.

Secrétaire : Borel, John, contrôleur de la gestion financière des communes, Neuchâtel.

Commission financière

Robert, Arnold, La Chaux-de-Fonds.

Henry, Henri-Louis, Peseux.

Martin, Louis, Verrières.

Borel, John, contrôleur de la gestion financière des communes, Neuchâtel.

ORDRE JUDICIAIRE

Tribunal cantonal

Il est composé de trois juges permanents résidant à Neuchâtel, et de deux membres appelés par le président du tribunal cantonal et choisis à tour de rôle parmi les six présidents de tribunaux.

Membres permanents

Président : Michaud, Louis.

Juges : Courvoisier, Georges.
Guillaume, George.

Parquet

Procureur général : Calame, Albert, Neuchâtel.

Substitut : Leuba, Georges, Chaux-de-Fonds.

Juge d'instruction : Amiet, Louis, Neuchâtel.

Substitut : Bourquin, William, Chaux-de-Fonds.

Tribunal du district de La Chaux-de-Fonds

Président : Quartier-la-Tente, Auguste.

Suppléant : Delachaux, Fritz.

Greffier : Ducommun, Albert.

1^{er} commis-greffier : Hoffmann, Henri.

2^{me} commis-greffier : Monnier, Albert.

1^{er} huissier : Vacat.

2^{me} huissier : Cartier, Paul.

Tous à la Chaux-de-Fonds.

Bureaux du greffe : Hôtel de Ville, rez-de-chaussée.

Audience civile à la Chaux-de-Fonds, le mardi.

Audience pénale le samedi.

Autorité de sequestres : Le président du tribunal, ou à défaut le suppléant.

Bureau des huissiers : Hôtel de ville, 2^{me} étage.

Justice de paix

1) *Cercle de la Chaux-de-Fonds*

Juge de paix : Bolle, Ern.-A.

Assesseurs : Werro, Louis.

Humbert-Droz, E.

Greffier : Henrioud, Gust.

Commis-greffier : Jeanneret, Arnold.

Huissiers : Dubois, Léon.

Gaberel, Tell.

Tous à la Chaux-de-Fonds.

Bureaux : Hôtel de Ville, 1^{er} étage.

L'audience se tient à l'Hôtel de Ville de la Chaux-de-Fonds, le jeudi et le vendredi, à 9 heures du matin.

2) *Cercle de la Sagne*

Juge de paix : Matthey-Prévôt, Albert.

Assesseurs : Perret, Paul-Aug.
Jaquet-Peter, Jules.

Greffier : Vuille, Numa.

Huissier : Vuille, Ali.

Tous à la Sagne.

L'audience se tient à la Sagne, le mercredi à 9 heures du matin.

Prud'hommes

Bureau : Juventuti,
rez-de-chaussée, Collège 9.

Greffier : Dubois, Jules-Auguste.

Le tribunal des prud'hommes
est divisé en plusieurs groupes ;
chaque groupe comprend :

Le bureau du conseil ;

Le bureau de conciliation ;

Le tribunal ;

La commission d'apprentis-
sage.

Le greffe est ouvert de 9 à 11
heures du matin et de 1 ¹/₄ à 4 ¹/₂
heures du soir.

Audience du tribunal à 8 heu-
res du soir.

**Préposés aux poursuites et
substitués****1. La Chaux-de-Fonds**

Hôtel de Ville, 2^{me} étage.

Préposé : Lambert, E.

Substitut : Henrioud, G.

Huissiers : Vacat.

Cartier, Paul.

Dubois, Léon.

Gaberel, Tell.

Sauf en cas de poursuite pour
effets de change, il ne peut être
procédé à aucun acte de pour-
suite pendant les fêtes, savoir
sept jours avant et après les
fêtes de Pâques, de la Pentecôte,
du Jeûne fédéral et de Noël.

2. La Sagne

Préposé : Vuille, Numa.

Substitut : Perret, Paul-Aug^{te}.

Préposé aux faillites et substitut

Hôtel de Ville, rez-de-chaussée.

Préposé : Ducommun, Albert.

Substitut : Hoffmann, Henri.

**Préposé au registre du
commerce**

Hôtel de Ville, rez-de-chaussée

Préposé : Ducommun, Albert.

Nota. — Les bureaux et greffes
judiciaires, hormis le greffe des
prud'hommes, sont ouverts toute
l'année de 8 h. à midi et de 2 à 6
heures du soir.

L'INDICATEUR-DAVOINE

L'INDICATEUR-DAVOINE

L'INDICATEUR-DAVOINE

L'INDICATEUR-DAVOINE

Edition 1894-1895
en préparation

Le seul complet
pour
les adresses de
toute l'hor-
logerie suisse.
Très demandé
à l'étranger.

Publicité
très efficace.

Bureaux : Léopold-Robert, 25a, La Chaux-de-Fonds

CHAPITRE IV

INSTITUTIONS FÉDÉRALES

(D'après les documents officiels.)

CONSEIL NATIONAL

Députés neuchâtelois :

Comtesse, Robert, Neuchâtel.
 Fer, Donat, La Chaux-de-Fonds.
 Martin, Louis, Les Verrières.
 Tissot, Charles-Emile, Le Locle.
 Jeanhenry, Alfred, Neuchâtel.
 Président : Comtesse, Robert.

CONSEIL DES ÉTATS

Députés neuchâtelois :

Robert, Arnold, La Chaux-de-Fonds.
 Monnier, Fréd.-Aug., Neuchâtel.
 Président : Munzinger, O., So-
 leure.

CONSEIL FÉDÉRAL

Président de la Confédération :
 Frei, Emile, (Bâle-Campagne),
 militaire.

Membres

Schenk, Charles, (Berne), inté-
 rieur.
 Deucher, Adolphe, (Thurgovie),
 industrie et agriculture.
 Hauser, Walther, (Zurich), finan-
 ces et péages.
 Zemp, Jos., (Lucerne), vice-prési-
 dent, postes et chemins de fer.
 Lachenal, Adrien, (Genève), af-
 faires étrangères.
 Ruffy, Eugène, (Vaud), justice
 et police.
 Chancelier de la Confédération :
 Ringier, Gottlieb, (Argovie).

Administrations

Chef de la division du commer-
 ce : Eichmann, Arnold, Berne.
 Chef de la division de l'industrie :
 Kaufmann, François, Berne.

Inspecteur des fabriques : Cam-
 piche, Ami, Ste-Croix.

Bureau fédéral*des matières d'or et d'argent*

Directeur : Brunner, Gaspard,
 Berne.
 Adjoint : Savoie, Charles, Berne.

Contrôle fédéral*des matières d'or et d'argent*

Bureau de la Chaux-de-Fonds :
 rue de la Serre 23.

Administration :

Président : Fer, Donat.
 Couleru-Meuri, Ch^s.
 Ducommun, Ch^s.
 Favre, Georges.
 Gonin, Numa.
 Humbert, Louis.
 Kocher, Fritz.
 Mosimann, Paul.
 Schallenberg, Edouard.

Personnel du bureau :

Chef essayeur : Tissot, Eugène.
 Essayeurs : Maumary, Paul.
 Steiner, Georges.
 Poinçonneur : Bourquin, Henri-
 Louis.
 Poinçonneur : Stockburger, J^{les}.
 Secrétaire-caissier : Frossard,
 Adolphe.
 Essayeur proposé au service des
 déchets : Lavoyer, Arnold.

Postes et Télégraphes, Douanes

Voir chapitre VII.

Chemins de fer

Voir chapitre VIII.

CHAPITRE V

ADRESSES DES HABITANTS STABLES
DE LA CHAUX-DE-FONDS

(Classées par ordre alphabétique.)

Note. — Au sujet des abréviations des professions et des rues, voir les pages 14, 15 et 16.

Le nouveau domicile à partir de St-Georges 1894 remplace l'ancien pour de nombreuses personnes.

Consulter à la fin du volume le tableau supplémentaire des nouvelles adresses survenues pendant l'impression de l'ouvrage.

☛ Tout le monde doit être collaborateur d'un ouvrage de ce genre. Ce n'est qu'à cette condition qu'on obtient une grande précision. Le tableau ci-après a été établi avec toute l'exactitude que nos moyens nous permettaient. Cependant nous avons à lutter contre des mutations incessantes de domicile. Or, en vue de la prochaine édition de février 1895, nous prions instamment chaque intéressé de faire savoir à notre Bureau le changement qui peut le concerner.

Un formulaire à cet effet a été encarté à la fin de l'ouvrage; il facilitera les notifications indispensables.

- Ablitzer**, Jacques, rem., Nord 25.
Abrecht-Leber, Ch., fabr. d'h., caf.,
 Grandes Crosettes 17.
Accola, P., m. d. boît. Ind. 3.
Ackermann-Steiner, Vve, ménagère,
 Demoiselle 10.
Adam, Aug.-Arn^d, rem., Serre 25,
 — Hri, fabr. cadr., Charr. 25.
 — Wilhelm, taill., T. Allem. 75.
Addor, Jules-Eugène, commis gare,
 Demoiselle 115.
Aeberhard, Anna, ling., Progr. 18.
 — Fritz-C., rem., Serre 99.
 — Louis, rem., Parc 54.
 — Pauline-E., régl., Parc 54.
Aeberhardt, Benoît, employé J-N.,
 Temple Allemand 101.
 — Léon-Adolphe, fabr. d'h.,
 Grenier 5.
 (Voir aussi Eberhard.)
Aeberly, Gust. empl., J-N, Serre 85.
Aebi, Fritz, men., Ind. 21.
Aebischer, Fréd., emb., Pont 34.
 — Henri, repr. de commerce,
 Demoiselle 23.
 — Joseph, émail., Grang. 9.
 — Julien, employé postal, D.
 JeanRichard 31.
Aecherli, Adolp., pâtiss., r. Neuve 7.
Aellen, Alexis, charp., Paix 39.
 — Esther-Augusta, savonneuse
 de boîtes, r. Jaq.-Dr. 10.
 — Eug. emb., oxyd., Parc 17.
 — Ida, faïsse, d'aig., Charr. 33.
 — Rachel, couturière., Léop.-
 Robert 57.
Aellen-Rüfenacht, agric., Bv. Capit. 8.
Aellig, Christ, couvreur, Progr. 3.
Aerny et Fischer, p. et finis. d. boît.,
 Serre 37.
Aeschimann, Est, garde, H. de V. 1.
Aeschlimann, Ble, p.d.cuv., Fleurs 9.
 — Edm., grav., Fleurs 9.

- Aeschlimann**, Jacob-Edouard, couvreur, Fritz Courvoisier 58.
 — J.-S., ferbl., r. H. de V. 1a.
 — Paul, émailleur, Léop.-Rob. 46.
 — Sophie, pol., Dem. 33.
 — Ve, journalière, r. H. de V. 67.
 — Ve, faise, de cadr., Dem. 43.
- Affentranger**, François, cord., Fritz Courvoisier 22.
- Affolter**, Ch., tap., Ind. 6.
 — Fréd., propriétaire, Prom. 23 a.
 — Fritz, m. d. boît., Parc 69.
 — Jos., finis. d'éb., Progr. 105.
- Airoldi**, Blaise-Vt, maç., Dem. 126.
- Albano**, Joseph, chauff., Puits 27.
- Albasini**, Jean, maç., Progr. 92.
- Alber**, Cécile, taill., F. Courv. 8.
 — Louis, boîtier, Terreaux 18.
- Albertoli**, Charles, maç., Dem. 103.
- Albertone**, Amédée, gyp., Bel-Air 11.
 — Pietro, entrepr., Léop.-Rob. 9a.
- Albertone-Bühler**, S., entrepr., rue Neuve 6.
- Albini**, Marie, couturière, Ronde 3.
- Albrecht**, Georges, rem., Parc 30.
 — Gustave, rem., Parc 30.
- Allemand**, Erst, nég., Léop.-Rob 37.
- Allement**, Adèle, taill., Fleurs 9.
 — Emile, grav., Fleurs 9.
 — Jlie-Ese, p. d. boît., Progr. 11.
- Allenbach**, Ele, emb., r. H. de V. 38.
 — Jules, ress., Terreaux 9.
 — Laure, carrés, Parc 16.
 — Louis, rem., Terreaux 9.
 — Louis, rem., Parc 16.
 — Louis-F., ében., H. de V. 28.
 — Ul. rem., r. H. de V. 38.
- Allera**, Tomosa, cantinr, Dem. 105.
- Von Almen**, Christ, manre., Ind. 30.
 — Louise, greneus. et pol., Industrie 36.
- Von Almen-Golay**, m. d. boît., Ind. 32.
- Alpanalp**, Ferd., emb., Progr. 37.
- Altermatt**, A., sachets toile, St-P. 6.
 — Ad., café, Chap. 3.
- Althaus**, Barbara, journ., Ronde 6.
 — Emle, bûch., r. H. de V. 38a.
 — Marie, p. d. b. a., r. H. de V. 38a.
- Althaus-Locher**, E., m. de boît., Progrés 69.
- Althofer**, Emile, pend. cour. (ménage), Temple Allemand 101.
- Althouse-Hæring**, Ch.-A., boîtier, Boulev. du P.-Château 11.
- Allorfer**, Jean-Emile, commis, T. Allemand 101 a.
- Altveg**, Elisabeth, taill., H. de V. 46.
- Alvazzi**, Jean, vitrier, Pont 21.
- Ambrosio**, Oswald, min., Dem. 98.
- Ambrosius**, Ant., taill., Serre 8.
 — Ul., rem., Serre 8.
- Ambühl**, Jean, café, r. H. de V. 6.
 — Julie-Const., aig., Progr. 101.
- Amez-Droz**, Alc., rem., Paix 47.
 — Alice, régl., Prom. 12.
 — Alice, rep. en linge, Paix 47.
 — Amanda, car., Bv. Citad. 10.
 — Chs, commis, Prom. 8.
 — Chs, rep., Rocher 12.
 — Chs, rem., Bel-Air 28c.
 — Emma, inst., Dem. 23.
 — F., fab. ress., Dem. 62.
 — Gustave, rhab., Progr. 115 a.
 — Henri, commis, Dem. 23.
 — Henri, propr., Prom. 9.
 — Hri-Auguste, emb., Doubs 15.
 — Jles-Arn^d, émail., Paix 67.
 — J. grav. et guill., Progr. 89.
 — Jles-L., propr., B. Citad. 10.
 — Laure, inst., Dem. 23.
 — Ls, fab. ress., Dem. 99.
 — Louis, ress., Bv. des Cr. 2.
 — Louise, aciers, Progr. 115 a.
 — Lucien-A., fab. d'h., Gren. 35.
 — Marie, roch., Dem. 53.
 — O. Dr-méd., Léop.-Rob. 10.
 — Paul, rem., Env. 32.
 — Vve, p. d'ac., Pl.-d'Arm. 18 b.
 — Z., rem., Dem. 53.
 — & Cie, pitons, Prom. 11.
- Amez-Droz-Matile**, Ed., m. d. boît., (ménage), Pont 8, (atelier), F. Courvoisier 17.
- Amiet**, Got^d, conf., Léop.-Rob. 37.
- Amiguet**, Louis, emb., Rocher 11.
- Amiot**, Germ., cord., r. Jaq. Dr. 25.
 — J., légumes, Terreaux 2.
 — Mme, régl., Pl.-d'Arm. 31.
- Amoudru**, Paul-Aug., rep. de com., Léopold-Robert 8.
- Amrein**, Aloïs, cord., Charr. 24 a.
- Amstutz**, Aug., boît., Fleurs 16.
 — Ed., émailleur, Puits 27.
 — Johann, sellier, Gren. 22.

- Amstutz, Jul^{te}**, rep. en linge, Puits 27.
 — Louise, aciers, Stand 8.
 — Math^{de}, p. d. boît., Fleurs 16.
- Anderegg, Amanda**, limag. d'aig., Promenade 15.
 — Em. boît., Parc 85.
 — Louis, commiss., Progr. 101.
 — Mél., ad. d. roch., Progr. 101.
 — Paul, boît., T. Allem 13.
- Anderes, Daniel**, grav. de coqs, Paix 41.
 — sœurs, taill., Paix 41.
 — sœurs, épicerie, Paix 41.
- André, Bert.**, gé rant, F. Courv. 58.
 — Jules, men., Dem. 58.
 — Emile, concierge, Rocher 7.
- Andréani, Joseph**, maçon, r. Jaq. Droz 47.
- Andréo, M^{me}**, aciers, r. H. de V. 67.
 — Michel, charp., r. H. de V. 67.
- Andréoli, Joseph**, serr., Jaq. Dr. 12.
 — J.-A., entrpr., Parc 81.
- Andréoli & C^{te}**, serr., Léop.-Rob. 18b.
- Andres, Johann**, chef de train, rue Jaquet Droz 56.
- Andrié, Georges**, rem., Progr. 99.
 — James, voy. de com., Paix 45.
 — J^{ies}, empl. J.-N., Progr. 117 a.
- Angéloz, Florentin**, gendarme, Rocher 7.
- Annichini, Jacques**, carrier, Fritz Courvoisier 41.
- Antenen, Elise**, blanchissage et repassage, F. Courv. 22.
 — F., boucher, Ronde 25-27.
 — Christian, bûcher., Serre 87.
- Anthoine, Pierre**, emb., Dem. 94.
- Arber, Fritz**, cont^e-maît., Coll. 31.
- Arbeila, Jean**, gypseur, Gren. 34.
- Arm, Emile**, dégr., Ind. 22.
 — Félix, dégross., Dem. 58.
 — Fréd., garde comm., Ind. 20.
 — Fritz, bûcheron, Dem. 58.
 — Gottfried, secrets, Fleurs 13.
 — Gottlieb, garde, H. de V. 1.
- Armand, Nicolas**, dessin, Dem., 90.
- Armée du Salut**, Demoiselle 127.
- Arnaldi, Rosine**, mod^{te}, Progr. 61.
- Arnaud, Maria**, p. d'ac., Fleurs 20.
- Arnold & Siegenthaler, grav.**, Terreaux 12.
- Arnould, Arthur**, guill., Paix 81.
 — Alphonse, grav., Ind. 2.
- Arnoux, Alcide**, boîtier, Charr. 15.
 — César, boîtier, Envers 34.
 — Emile, boucher, Cure 3.
 — Henri, boîtier, Fleurs 20.
 — Henri-Vr, boîtier, Dem. 135.
- Arzonico, Antoine**, maître-maçon, Bel-Air 9.
- Aschmann, E.**, comms-pharmacien, Léopold Robert 27.
- Asile de nuit**, Prom. 34, 36.
- Asile du repos**, Loge 7.
- Aubée, Louis-H.**, grav., Gren., 30.
- Auberson, Marie-L^{se}**, finis. d'aig., Chapelle 13 bis.
- Aubert, Fritz**, commis, H. de V. 1 a.
 — F., fils, rem. compl., Jaq. Droz 47.
 — Henri, emb., Ind. 9.
 — H.-Ami, emb., H. de V. 23.
 — Jules, fabr. d'aig., Progr. 49.
 — Louis-Sam., régl., D. Jean Richard 11.
 — Numa, mécan., Progr. 93.
 — Tell, emb., Serre 59 a.
 — William, profes^r de dessin, Boulevard de la Fontaine 5.
- Aubert-Lecoultre, W.**, comptable, Serre 77.
- Aubeuf, Philibert**, pensionnat, F. Courvoisier 11.
- Aubry, Astère**, repass., Puits 25.
 — Const-Ar, boîtier, Prom. 9.
 — Emile, rhab. de boît., Pont 15.
 — Eugène, rem., Prom. 9.
 — Hector, rem., Dem. 12 a.
 — Henri, m. de boît., Ind. 13.
 — Irénée, fabr. d'h., Man. 16-18.
 — Jean, artiste au théâtre, Parc 1.
 — Joseph, m. de boît., Prog. 89b.
 — Jules, terrassier, Paix 71.
 — Laure, sert., Pont 15.
 — Léon, boîtier, Ind. 19.
 — Louise, rep. (horl.), Pont 10.
 — Marie, buffet de la gare.
 — Marie, finis. de boît., Pont 15.
 — Paul, boîtier, Charr. 23.
 — Paul, com^{is} postal, Serre 57.
 — sœurs, raq., Prom. 9.
 — sœurs, pierr. et sert., Pont 15.

- Aubry**, Stéphan, boîtier, Pont 15.
— Victor, sans profession, Manège 16-18.
- Audétat**, Ernest, com^{is}, Jaq. Dr. 9.
— Henri, rem., r. H. de V. 31.
— Hri, essayeur-juré, Jaq. Dr. 9.
— Juliette, lingère, Jaq. Dr. 9.
— Laure, p. d'acier, Parc 75.
— Louis-Ern., rem., H. de V. 31.
— Louise, téléphoniste, rue de l'Hôtel de Ville 31.
— Th., rem., Dem. 124.
- Audétat-Grandjean**, Ern., rem., rue l'Hôtel de Ville 31.
- Auer**, Ch., boulanger, F. Courv. 16.
- Aufranc**, Fritz, grav. Chap. 13 bis.
- Augsburger**, Arn^{ld}, cour., Doubs 83.
— Arnold, m. de boîtes, Terreaux 14.
— Benjamin, graveur, Progrès 117 a.
— Charles, pierr., Ind. 26.
— Christ, rem., Progr. 19.
— Emile, rem., Fleurs 5,
— Emma, pierr., Terreaux 14.
— Ernest, boucher, Parc 17.
— François, commiss., Progr. 85.
— Georges, commis, Doubs 83.
— Gérald, rem., r. H. de V. 31.
— Gust., propr., D. Jean Rich. 11.
— Gustave, pend., cour. et ann. propriétaire, Doubs 83.
— Henri, m. de boît., Dem. 89.
— Henri-Ern^t, boucher, Cure 3.
— Léon, fabr. d'h., Parc 70.
— Louis, tabacs, Dem. 89.
— Louis, manœuv., Jaq.-Dr. 52.
— Marie, pierr. sert., Progr. 95.
— M^{me}, carrés, Progr. 19.
— M^{me}, peint. en cadr., Parc 79.
— M^{me}, Cercle de l'Union, Pr. Mars 15.
— M^{me} E., régl., Progr. 117 a.
— Mathilde-Amélie, inst., Progrès 117 a.
— Paul, pivoteur, Parc 86.
— R., rem., Parc 86.
— Vve, propr., Jaq.-Dr. 54.
— Walther, emb., Progr. 117 a.
- Augsburger-Brunner**, Edmond, pier., Progrès 95.
- Augsburger-Houriet**, dor., St-Pierr. 8.
- Augsburger-Mélanjoie**, Arnold, teneur de livres, Dem. 39.
- Augsburger-Savoie**, commis, Dem. 39.
- Augustino**, Ang., entrepr., Serre 96.
- Bacharach**, L., Dr méd., Parc 8.
- Bachmann**, Edrd, serr., D. Jean-Rich. 5.
— Em., nég., Léop.-Rob. 26.
— Fritz-Ed. gain., Cure 3.
— Henri, cord., Dem. 122.
— Jean, mécan., Parc 85.
— Louise, débris, Dem. 122.
- Badel**, Alex., rem., Paix 65.
- Bader**, Laure, inst., Env. 30.
- Bæchler**, Fréd., fab. de secrets, Fritz Courvoisier 5.
- Bæhler**, emb., F. Courv. 13.
— Cécile, régl., Doubs 23.
— Jacob, grav., T. Allem. 53.
— Simon, empl. postal, Serre 57.
- Bæhler-Leuba**, L^{is}, rem., Doubs 23.
- Bähler-Kuster**, R., fab. de ressorts, Parc 48.
- Bær**, Gottf., prédicat., Progr. 36.
(Voir aussi Bär.)
- Bærtschiger**, F., faiseur de pend., Industrie 19.
- Bähni**, Jean., taill. Ind. 3.
- Bahon**, Henri, emb., Dem. 59.
— M^{mes}, tailleuses, Parc 20.
- Bahon-Huguenin**, V^e, roch., Dem. 73.
- Baillod**, Henri, commis, Serre 36.
— L^s, m. de boît., Prom. 13.
— Marie-J., peintre en cadr., Serre 36.
- Baillod-Robert**, L^s-Ph., fabr. d'h., Serre 36.
- Bailly**, A.-M.-L., inst., Bel-Air 26a.
- Bainier**, Louis, compt., T. Allem. 71.
— J.-P.-S. courtier, Grenier 8.
- Balanche**, A., fabr. d'h., T. Allem. 21.
- Balimann**, Ben., m. de boît., Paix 77.
— Ed., grav., Ind. 25.
— Elise, débris, Progr. 20.
— L^s, recouvrements, Progr. 20.
— P., tailleuse, Ind., 25.
- Balland & C^{ie}**, pend., Léop. Rob. 36.
- Balmer**, Alex., commis, Puits 13.
— Caroline, taill., Terreaux 16.
— Ed., grav., Pl. d'Arm. 10b.
— Elise, aciers, Pl. d'Arm. 10b.

- Balmer**, Elise, Vve, taill., Puits 13.
Baltera, Bernard, cord., Coll. 8.
 — César, men., Parc 96.
 — Paul, cord., H. de V. 38.
 — Victor, cord., Serre 101.
Baltera-Patriarca, J., chaussures, Pl. Neuve 2.
Balzari, Carolina, caf., Coll. 14.
Balzer, Sophie, taill., Dem. 113.
Bandelier, Albt, dégr., Progr. 89 a.
 — Alph., rem., Dem. 111.
 — Ami & fils, rem., Bel-Air 8a.
 — Bertha-M., commis, Dem. 68.
 — Berthe, aig., Fleurs 3.
 — Elisabeth, creus. de cadr., Bel-Air 8 a.
 — F.-Emile, propriét., Gibr. 8.
 — Jean, grav., Gibr. 5.
 — Lina-H^{te}, acheveuse de boît., Fleurs 22.
 — L^s, rep. de commerce, Parc 31.
 — L^s-Eug., rep., Terreaux 17.
 — L^s-Fréd. gérant, Dem. 29.
 — Lucien, émailleur, Fleurs 3.
 — Vve, journalière, Fleurs 22.
Bangerter, A., dor., Léop.-Rob. 49.
 — Fréd.-Rob., grav., Gren. 41 e.
Banguerel, Vital, visiteur, Parc 20.
Banque cantonale, Léop.-Rob. 22.
Banque fédérale, D. JeanRich 13.
Bannwart, Léon-Fréd., anneaux, Léopold-Robert 17 a.
Banz, Bertha, éb., Léop.-Rob. 78.
 — Jos., éb., Léop.-Rob. 78.
Banzé, Adèle, p. d'acier, Ronde 15.
Bär, Alfred, pend., Gren. 6.
 — Elisabeth, creusage de cadrans, r. H. de V. 23.
Baratta, J., peintre en bâtiments, Progr. 99.
Barben, Jacob, café, Coll. 17.
Barbey, Aug., dor., Serre 27.
 — C., dor., Paix 61.
 — G.-W., rep. de com., Dem. 115.
Barbezat, Adèle, guill. cadr., Bel-Air 26.
 — Ed., émail., Progr. 115 a.
 — F.-L., fabr. d'h. et court., Promenade 1.
 — L^s-A^{te} M^{me}, cigares, Balance 13.
Barbezat, Louis-Aug., M^{me}, tabacs, Léop.-Robert 23.
 — M^{me}, finis. de b., Progr. 115a.
 — Paul-E., rem., Léop.-Rob. 49.
Barbier, Arthur, inst., Ind. 10.
 — Charles, not., Paix 19.
 — Charles-Adole, inst., Paix 7.
 — William, commis, Parc 23.
 — X., grav., Progr. 5.
Barfuss, E., M^{lle}, journalè, F. Courvoisier 23a.
Bargetzi, Arnold, vins, Charr. 7.
 — Marie-Ida, polis. de boîtes, P. Château 9.
Barioni, Joseph, employé, Coll. 19.
Bärmann, Henri-Arthur, commis-pharmacien, Léop.-Rob. 27.
Barraud, Ch., tap., D. JeanRich. 31.
 — Fanny, rempailleuse, Daniel JeanRichard 31.
 — John-F., grav., Terreaux 11.
Barth, G.-A., poêlier, Jaq. Dr. 48.
 — G. commis, Serre 69.
Barthlémy, Lucie, inst., Dem. 18.
 — Victor-F., Dem. 18.
Bärtschi, Gottf., tailleur de pierre, Progrès 9a.
Bassi, Jaq., confectons, Coll. 15.
 — Joseph, terrin, Ronde 17.
Bassind, Guste, rem., Coll. 15.
Bataille, Marcel, fabr. d'h., Dem. 93.
Baud, Jules, emb., Parc 3.
Bauer, Ch.-G., rem., Serre 103.
 — C., repass. de linge, Prom. 4.
Bauer-Boillat, commis postal, D. JeanRichard 9.
 (Voir aussi **Baur**.)
Baujeux-Fallet, Ch., rem., Dem. 111.
Baumann, Alb., m. de boît., Pont 2.
 — Ag^h, mécan., Pont 12.
 — Anna, lingère, Rocher 14.
 — Bertha, ménagère, D. JeanRichard 27.
 — C.-A., m. de boît., Dem. 25.
 — Em., pierr. et sert., Parc 65.
 — Fritz, commis, Gren. 35 a.
 — Gottlieb, commis, Paix 7.
 — Hermann, compt., Parc 65.
 — Jean, bûcheron, r. H. de V. 40.
 — Théodore, boîtier, D. JeanRichard 27.
 — Vve, chaussures, Balance 4.

- Baume**, Arnold-Ls, boîtier, B. Petit-Château 5.
 — Ch., rem., Dem. 1.
 — M^{me}, peintre en cadr., Dem. 1.
 — Ulysse, rem., Pr.-Mars 6.
- Baumgartner**, J., décor. Terreaux 27.
- Baur**, A., boul., Pl.-d'Arm. 14 a.
 — Adèle, couturière, Ind. 1.
 — Charles, facteur, Prom. 4.
 — Fréd.-A^d, jardinier, Chap. 6.
 — Mathias, hort., Chap. 6.
- Beauberthier**, Albert, commiss., Progrès 99.
 — Fs, rapp. de sec., Dem. 100.
- Beaujon**, Paul-Henri, grav. F. Courvoisier 38 a.
- Beaujon-Perret**, J., nég. en vins, r. Neuve 11.
- Beaujon-Pettavel**, J.-E., rédacteur, Bv. des Crêtêts 3.
- Beausire**, Chs, conducteur postal, Serre 105.
- Béboux**, Ami-F., emb., Gren. 35 a.
- Bech**, Ls, ress., Ronde 43.
 — Willm, pharm., Pl.-Neuve 8.
- Bechler**, Marie, tric., Prom. 17.
- Beck**, A. administrateur, r. Jaq.-Droz 30.
 — Anna-P., p.d'aciers, Serre 83.
 — Ch.-H., commiss., Ronde 43.
 — Charles, taill., Pr.-Mars 6.
 — Fritz, m. de boît., Gren. 43 c.
 — Guste-A., boîtier, Gren. 43 c.
 — Got^d-J., cadr. métal, Progr. 73.
 — Jean-Louis, ress., Ronde 43.
 — Léopold, magasin de musique, r. Neuve 14.
 — Paul-Aug., boîtier, Charr. 5.
 — Rosa, finiss. de boît., Paix 79.
 — Sophie-E., peintre, Gren. 43 c.
 — Vve, ménagère, Gren. 4.
- Beck-Hirschy**, guill., Parc 76.
- Becker**, J.-G., empl. J-N., Paix 81.
- Becker-Galland**, E., rhab. Jaq.-Dr. 31.
- Bédert**, Ch.-Ed., rem., Env. 10.
 — Jean, gain., Env. 10.
- Beechter**, Marie, directrice, Loge 7.
- Begert**, Jacob, charron, Bouch. 6.
- Béguelin**, Edouard, nég. en horl., outils et fournitures, Paix 19.
 — Eug., rem., Paix 65.
 — Marie, rep. en horl., Ind. 19.
- Béguelin**, Virg., débris, Paix 65.
- Béguin**, Adèle, finiss. de boît., or, Doubs 93.
 — Alex., m. d. boît., H. de V. 13.
 — Cécile, nick., r. H. de V. 13.
 — C., m. d. boît., Parc 52.
 — Em^e, fabr. d. cadr., Progr. 65.
 — Georg.-E., émail., Progr. 65.
 — H^{ri}, fabr. de cadr., Fleurs 5.
 — J. peintre en cadr., Fleurs 5.
 — Laure, repass., Charr. 25.
 — L., fils, commis, Parc 52.
 — Z.-A., épïc., Serre 6.
 — Zélim & C^{ie}, épicerie, Pl. Neuve 6.
- Béguin-Koller**, Chs-A., commis postal, Léopold-Robert 62.
- Béha**, Fritz, encaiss., Léop.-Rob. 32.
- Beiser**, Chs, boucherie, Coll. 25 a.
- Beljean**, Jules, propr., Doubs 73.
- Beljean-Reymond**, A., tabacs, D. JeanRichard 25.
- Belrichard**, Alice, inst., Jaq.-Dr. 16.
 — Arn^d-J., commis, Jaq.-Dr. 16.
 — Vve, A., couturière, Puits 8.
 — Vve, Fanny, chaînes de montres, Pont 21.
 — Henri, m. d. boît., Progr. 22.
 — Lina, régl., Jaq.-Dr. 16.
 — Lina, inst., Pont 21.
 — Marie, prof. de piano, Pont 21.
- Belzon**, François, rep., Paix 79.
- Benay**, Cl.-Ls, compt., Dem. 131.
- Benesch**, Marie, ling., Dem. 131.
- Benguerel**, Ami, ébauches, Progrès 6.
 — Chs-Aug., sert., Dem. 124.
 — Elise, décoration de cuv., Balance 10 a.
 — Georges, commis, Man. 11.
 — Julien, grav., Charr. 6.
 — Louise, éb., Parc 90.
 — Vital-Cl., poseur de mécanismes, Parc 90.
- Benkert**, Jean, sellier, Rocher 5.
- Benoît**, Alcide, fabr. d'h., Charr. 1.
 — Alph., fabr. d'h., Charr. 1.
 — Em., fabr. d'h., (ménage), Parc 90.
 — H^{ri}, m. d. boît., Stand 6.
 — Hortense, coutur., Ind. 2.
 — Jérôme, rem., Ind. 2.

- Benoît**, Jérôme, guill., Serre 97.
 — L.-E., rep. et rem., Prom. 8.
 — Léon, fabr. d'h., Prom. 11.
 — Marié, régl., Parc 90.
Benoît-Breitmeyer, Léon, négociant, Promenade 11.
Benoît-Sandoz, Ch., visitr, Dem. 59.
Benoît-Schneider, vins, Dem. 1.
Benz, J.-S., men., V. Cim. 5.
Berberat, Julien, rem., Dem. 29.
Berchier, L^s-A^{se}, garde, H. de V. 1.
Berchthold, Fréd., journ., Four 12.
Berchtold, J., tourneur, Parc 7.
 — Ida, taill., Parc 7.
Berclax, C., p. d. boît., Progr. 115 a.
Berdat, Me-Cath., café, Bv. Citad. 9.
 — Victor^{ne}-L., café, Bv. Citad. 9.
Berg, Em., boîtier, Parc 82.
 — Georges, propriét., Parc 48.
Berger, Adé, bûcheron, H. de V. 54.
 — At, fabr. d'h., D. Jean Rich. 17.
 — Arn^{ld}, rem., D. Jean Rich. 17.
 — Ch^s-Fréd., men., Bv. Font. 13.
 — L^s, manœuvre, Serre 97.
 — Louisa, débris, Progr. 95 a.
 — L^{se}, journalière, r. H. de V. 71.
 — L^{se}-Fanny, taill., Bel-Air 24.
 — R., débris, Fleurs 2.
 — Rosine, p. et finiss. de boît. or, Paix 61.
 — combustibles, r. H. de V 54,
Berger-Nydegger, E., boît., Parc 82.
Béringer, Jean, men., r. H. de V. 59.
 — enfant de Benj., propriétaire, r. Hôtel de Ville 55.
Berli, R., tonn., Dem. 6.
Berlincourt, Const.-Adèle, gouvernante, D. Jean Richard 9.
 — Fritz, propriét., Bv. Capit. 1.
Bernard, Christ, concierge, B. Petit-Château 8 a.
 — C., grav., Dem. 84.
 — D., men., Ind. 24.
 — T.-S., grav., Puits 29.
Bernard-Bonsack, Jacq., fabr. d'h., Chapelle 23.
Bernardi, Em^{le}, emb., Terreaux 17.
Bernardin, J.-A., marchnd d'œufs, Progrès 8a.
Bernasconi, Ansel^e, propr., Serre 49.
 — Paul-Emile, aiguilleur au J.-N., Dem. 107.
Bernasconi, Vve, bural. postal, rue Léopold-Robert 55.
Bernath, Jacob, maréch., Rocher 5.
Berner, A., boul., r. H. de V. 1a.
 — Christ, commiss. de banque, Fritz Courvoisier 21.
 — M^{lle} tailleuse, Serre 16.
 — Paul, direct. de l'École d'horlogerie, Doubs 93.
 — Vve, propr., r. H. de V. 1a.
Bernhard, Jacob, maréch., Bouch. 6.
 — J., fabr. d'h., Pl.-d'Arm. 18b.
 — Jules, rem., T. Allm. 73.
Bernheim, H., demoiselle de magasin, Ronde 11.
 — Jaq., rentier, Parc 3.
 — Mathias, nég., Ronde 11.
Berruex, P.-V., commis, Progr. 49.
Bersot, Achille, rem., Pl.-d'Arm. 15.
 — Arthur, not., Léop.-Rob. 4.
 — Eugène, m. d. boît. or, Ind. 28,
 — Paul, grav., Granges 12.
Berthet, Franç^s-Ar, émaill., Parc 1.
Berthoud, Alfred, rem., Dem. 133.
 — B.-C., commis, Pl.-d'Arm. 10b.
 — Cam^{le}, rep. et rem., Dem. 133.
 — Ch^s, faiseur de secrets, Ind. 5.
 — Ch^s, secrets, F. Courv. 24 a.
 — Fréd., mécan., Puits 15.
 — Jules, rem., Progr. 105.
 — Laure, Vve, ménagère, rue Terreaux 18.
 — Louise, peintre en cadrans, Fritz Courvoisier 6.
 — Vve de Paul, fabrique d'aig., Progrès 51.
 — Victor-A., dégr., Terreaux 16.
Berthoud-Grossmann, Némorin, boulangier, Progrès 105 a.
Berthoud-Hofmann, J., M^{me}, tapisserie et décor, Progrès 51.
 — Paul, aig., Progr. 51.
Berthoud-Perret, Hri, rem., Parc 69.
Berthoud-Steiner, Hri, méc., Parc 67.
Bertrand, Vve, café du Casino, Léopold-Robert 29.
 — Etien^{ne}, café, D. Jean Rich. 11.
Bertschy, Emile, bouch., Charr. 4.
 — Emma, ress., Léop.-Rob. 18.
 — Olga, rep. en linge, Gibr. 17.
 — Rosalie, rochets, Man., 17.
 — Vve, ménag., Pont 13b.

- Bertschy**, sœurs, propr., Chap. 3.
Besançon, Adr., grav., Progr. 53.
 — Adrien, grav. déc., Dem. 59.
 — Berthe, débris, Paix 81.
 — James-Hri, rep., Paix 61.
 — J., sertisseuse, Paix 61.
 — L^s, rem., Paix 81.
 — L^s, nég. en horl., Progr. 47.
 — Paul-Herm., dém., Dem. 94.
 — Wilhelmine, propr., Dem. 59.
Bessire, Henri, rem., Dem. 12.
 — Nicolas, rem., Four 6.
Bessire-Wirz, J.-A., commis, rue Doubs 63.
Besson, Gustave, rem., Dem. 37.
 — Vve, lingère, Paix 74.
Betlosini, Michel & Cie, asphaltateurs, cimenteurs, Parc 89.
Betschen, J., fabrique de coutellerie, Nord 65.
 — J., magasin de coutellerie, St-Pierre 14.
Bettex-Bonnot, Vve, hôtel del'Aigle, pl. Hôtel de Ville 2.
Beuchât, Const.-E., rem., Paix 43.
 — H.-J., postillon, Chap. 19 a.
 — Paul, emb., Bv. Font. 15.
Beuchât-Duplain, J., empl. postal, Parc 29.
 — repasseuse en linge, Parc 29.
Beuret, Jules, rep., r. H. de V. 19.
 — Jos., conducteur, Paix 59.
 — Rosa, tailleur, Paix 59.
Beurgy, J.-L., émail., Bv.-Capit. 1.
Beurret, Ad. fabr. d'hor., Dem. 36.
 — Albertine, réglage Breguet, Envers 33.
 — Ed., Cercle catholique ouvrier, Pr.-Mars 15.
 — Jules, rem., r. Jaq.-Dr. 37.
 — Jules, rem., Doubs 113.
 — Marie, lingère, Parc 12.
 — Marie-Ida, ad., Paix 74.
Beutler, Jean, ressorts, Fleurs 9.
Beyeler, Jean, grav., Parc 75.
Beyeler-Winkelmann, Alfred, cam., Paix 75.
Beyersdorf, Albert, régl., Parc 28.
 — S., officiant, Parc 28.
Beyner, Ul., cam., Jaq.-Dr. 58.
Bianchi-Bœgeli, Chs, manè, Parc 87.
Bickart, Félix, grav., Parc 11.
Bickel, G., typ., Parc 64.
Bidognet, Vve, lib., cabinet de lecture, Parc 70.
Biedermann, H., café, Progrès 2.
 — Vve, café, r. H. de V. 71.
Biedermann-Froidevaux, E., pivots, Industrie 15.
Bienz, Isidore, commission-expédition, Demoiselle 136.
 — P. institutrice privée, zither, Demoiselle 41.
Biéri, Jean, m. de boît., Dem. 70.
 — Jean-Adolphe, rem., Dem. 6.
Biéry, Pierre, journalier, Four 8.
Bigard, Rachel, demoiselle de magasin, Industrie 15.
Bigler, Arnold, faiseur de ress., Promenade 32.
 — Gottlieb, faiseur de ressorts, Temple Allemand 103.
Bihler, Hri, grav., Pl.-d'Arm 14 a.
Bilat, A.-V., rem., Charr. 35.
Billieux, Arn., m. de boît., Ind. 23.
 — Ida, débris, Ind. 23.
Billod, Adèle, pierriste et sert., Granges 6.
 — Ariste, rem., Grang. 6.
Billon, Cécile, robes et confecti-
 ons, Fleurs 12.
 — Julien, commis, Pont 11.
 — Paul, rem., Pont 11.
Billon-Calame, fabr. d'hor., Léop.-
 Robert 62.
Billon-Ducommun, Georges, fabr.
 de pailions, Rocher 18-20.
Billon-Humbert, Arn., fabr., d'h.,
 Pont 11.
Billy, Estelle, pierr., Four 12.
Binetti, Valentin, peintre, Ronde 6.
Bingesser, Joseph, cord., Fleurs 2.
Biinggeli, Eugène, secrets, Serre 25.
 — Léon, emb., Serre 25.
Biinggli, Adolphe, secrets, Pro-
 grès 91 a.
 — Arn., secrets, Ronde 9.
 — Félicie, journal., Ronde 23.
Biingguely, Cam.-Berthe, modiste,
 St-Pierre 8.
Biingguely-Droz, A., commis, Parc 54.

- Binkert, B.**, cord., Chap. 9.
— Edwin, commis de fabrique, Chapelle 9.
- Biolley, Walthier**, rédacteur, agent d'affaires, Parc 80.
- Birbaum, Alc.**, nég. en vins, Env. 32.
- Bisang, Joseph**, coiffeur, Dem. 2.
- Bittel, Ottile**, débris, Pont 2.
- Bitter, Emma**, régl., Puits 5.
- Bitterlin, fils**, pierr., Balance 10 b.
- Blanc, Charles**, men., Puits 25.
— Fréd.-Gust., propr. r. H. de Ville 40 a.
— Jules, rem., Progr. 105.
- Blanc-Perrin, F.-P.**, agric., Bv. Citadelle 8.
- Blanchard, Emile**, fabr. de cadr., Paix 7.
- Blandenier, Louise-J.-B.**, commis, Léopold-Robert 29.
- Blaser, Christian**, conducteur-typographe, Prom. 10.
— Marie, ménagère, Puits 29.
— Henri, Inspecteur scolaire, Léopold-Robert 86.
— Vve, lingère, Ronde 26.
— Wilhelmine, débris, Ronde 26.
- Blatt, Marie**, épïc., Léop.-Rob. 9.
- Blattner, Henri**, mécan., Progr. 8.
- Blattner-Mayer**, modes, Prog. 8.
- Blind, Nicolas**, men., Gren. 39 a.
- Bloch, frères**, nouveautés, Balance 13.
— Joseph, fabr. d'h., Pr.-Mars 4.
— Jules, trousseaux, Serre 18.
— Nathale, pos. de cadr., Parc 1.
— N., épïc., Marché 1.
— Vve, propr., Serre 59.
- Bloch-Bernheim, M.**, rentier, Léop.-Robert 6.
- Bloch-Grellinger, L.**, nég., Balance 13.
- Bloch-Lévy**, épïc., Grenier 12.
- Bloch, Michel & Cie**, fabr. d'h., Pl. Neuve 6.
- Bloch-Racine, Ernest**, pierr., sert., Vieux-Cimetière 7.
- Bloch-Ulmo**, nég., Parc 1.
- Bloch-Wixler, B.**, marchand taill., Marché 2.
- Blaesch, M.**, horloger, St-Pierr. 4.
— Rodolphe, charp., Manège 21.
- Blondel, Louis**, grav., Puits 18.
- Blum, A. et N.**, nouveautés, Jaq.-Droz 39.
— Berthe, régl., Env. 20.
— Ch., fabr. d'h., Léop.-Rob. 64.
— Juis, m. d. b., Léop.-Rob. 17 a.
— Jules, rem., Parc 71.
— Ls, fabr. d'h., Léop.-Rob. 39.
— Marc, soldeur, Chap. 3.
— Maurice, fabr. d'h., D. Jean-Richard 16, (ménage).
— Maurice, fabr. d'h., Léopold-Robert 70.
— Narcisse, commis, Env. 20.
— S., courtier, Léop.-Rob. 68.
- Blum & frères Meyer**, fabr. d'h., Léopold-Robert 39.
- Bobia, Vve**, ménagère, Parc 6.
- Bobia & Mariotti**, entrepr., Parc 6.
- Bobillier, Ed.**, épïc., merc., Temple Allemand 109.
— Emile, mécan., Parc 78 a.
— Henri-J., mécan., Charr. 33.
- Bobst, Vve**, charc., Versoix 9.
- Bocard, Fois**, grav. décor., Paix 69.
- Boch, G.-Emile**, propr., Gren. 33.
— Ge-Emel, propr., Balance 10.
— Jules, fils, bazar, optique, Balance 10.
- Boëchat, Jules**, men., Nord 129.
- Bœgli, Fritz**, m. de boît., Parc 78.
— Jean, maréch., Progr. 63.
— S., facteur, Ind. 22.
— Sophie, journalière, Parc 87.
— Vve, finis. de roues, Ind. 5.
- Bœlz, J.-B.-E.**, représentant de commerce, Nord 129.
- Bœssiger-Borle**, employé au gaz, Serre 103.
- Bœtschi, Jean**, commis pharm., Balance 4.
- Bœgli-Stauffer, Chs**, agric., Bv. des Crêtêts 19.
- Bohl, Christ**, charp., Dem. 99.
- Boichat, Adelaïde**, coutur., Léop.-Robert 16.
— Alph., rem., Man. 16-18.
— Virgile, emb., Man. 16-18.
- Boillat, Alcide**, dor., Prom. 12.
— Aline, brunisseuse, bijout., Premier-Mars 14 a.
— Carole, ménag., Dem. 124.

- Boillat**, Cécile, p. cuv., Terr. 17.
 — Chs-Aug., commis, Paix 15.
 — F.-Ulysse, rem., St-Pierr. 4.
 — Jean-Bapt., rep., Bv. Capit. 8.
 — Joseph, rem., Four 10.
 — Ls, pivot. ancre, Paix 77.
 — Marie-J., taill., St-Pierr. 4.
 — Pauline, peintre en cadr.,
 Terreaux 29.
- Boillet**, Emile, jardinier, Loge 11.
- Boillod**, Elvina, p. d'ac., Dem. 126.
- Boillod**, Ls, men., Léop.-Rob. 68.
- Boillon**, Vve, pension, Dem. 14.
- Boillot**, Edouard, aig., Parc 13.
 — Sophie, Vve, ménag., Paix 13.
- Boischot**, Raoul, chef d'orchestre,
 Demoiselle 96.
- Boisot**, Chs, pharmacⁿ, F. Courv. 9.
- Boiteux**, A., grav., Dem. 102.
 — Bertha, p. et finiss. de boît.
 or, Demoiselle 102.
 — Charles, fabr. d'h., Pl. Neuve 5.
- Bolle**, Jules-Ed., fils, propriétaire,
 Léopold-Robert 2.
 — Adèle, régl., Serre 32.
 — Adèle, p. boît. or, Gren. 27.
 — Alcide, visiteur, Gren. 27.
 — Edouard, dém. et rem., Char-
 rière 31.
 — E.-A., juge de paix, Fritz
 Courvoisier 5.
 — Elise, fais. de débris, Ind. 28.
 — Gust., mag. de tab., Léop.-
 Robert 6.
 — café, Progrès 11.
- Bolle-Landry**, E. bijouterie, Place
 Hôtel de Ville 5.
- Bolle-Mairet**, Mme, roch., Paix 49.
 — Ulysse et fils, rem., Paix 49.
- Bolliger**, Franz, serr., Serre 63.
 — Jules, serr., Progr. 1.
 — Louis, terrin., Dem. 98.
 — Marie, ménagère, Dem. 88.
 — Vve, grandisseuse, Parc 91.
- Boman**, Vve, ménagère, Dem. 43.
- Bon**, Aug., grav., Puits 17.
- Bona**, Chs, terrin., Dem. 9.
- Bonaccio**, Ls et enf. propr., Serre 25.
- Bonardi**, François, maître ramo-
 neur, r. Hôtel de Ville 21.
 — Henri, peintre en bâtiment,
 Demoiselle 58.
- Bonardi**, Sophie, modes et soieries,
 Demoiselle 58.
- Bonjour**, Emma, taill., Charr. 22.
 — H., pharm., Grang. 3.
 — Mélanie, rem., Dem. 86.
 — M., tailleuse, Ind. 14.
 — Paul-Louis, propr., Charr. 22.
- Boni**, Célestin, propr., Paix 74.
- Bonnet**, Vve, régl., Bel-Air 11.
- Bonny-Cattin**, Ar, mécan., Serre 99.
 — M., couturière, Serre 99.
- Bonny-Matthey**, Vve, pâtiss., Gran-
 ges 14.
- Bonsack**, A., fabr. d'h., Chap. 23.
 — C.-A., propr., F. Courv. 26.
- Bonvallat**, F.-Albt, ress., Gren. 33.
- Bönzli**, Paul-F., poliss., Progr. 77.
- Bopp**, Chs, propr., Léop.-Rob. 25.
 — Chs, fils, boul., Léop.-Rob. 25.
 — Henri, commis, Serre 102.
- Borcard & Monnard**, décorateurs,
 Progrès 18.
- Borel**, médecin-oculiste, Gren. 4.
 — Edmond-Alb., tap., Dem. 93.
 — Eug., caissier banq., Parc 14.
 — G., gypseur, Charr. 27.
 — G.-Ed., grav., Paix 76.
 — Jeanne, régl., Charr. 27.
 — Jémima, modes, Serre 16.
 — Léon, fabr. d'aig., Jaq.-Dr. 29.
 — Marie, commis, Dem. 76.
 — P.-A., sellier, F. Courv. 29 b.
- Borel-Borel**, Marc, past., Bv. Pet.-
 Château 12.
- Borel-Calame**, Georg, déc., Paix 76.
- Borel-Etienne**, Paul, past., Cure 9.
- Borel-Girard**, G., past., F. Courv. 13.
- Borel-Jaquet**, Chs, pivot., Dem. 98.
- Borgognon**, serr., Ronde 7.
 — Louis, serr., Progr. 64.
- Borle**, Albert, commis furnitu-
 res, Promenade 9.
 — Amanda, poseuse de cou-
 pilles, Bv. Petit-Château 6.
 — Armnd, rep., Bv. Pet.-Chât. 6.
 — Henri, fabr. d'aig., Parc 78.
 — Juls-Em^{le}, boitier, Progr. 17.
 — Léon, rem., Paix 21.
 — Léop^{ld}, rep., Bv. Pet.-Chât. 6.
 — Lous-N., propr., Pr.-Mars 12b.
- Borle-Favre**, A., fabr. de cadrans,
 Temple Allemand 37.

- Born**, Gottf^{ed}, pierr., sert., Ind. 24.
 — Jean, secrets, F. Courv. 38 a.
Bornoz, John, bouch., charc., rue Neuve 8.
 — Paul, grav., Balance 10 b.
Borsaga, Jos., employé, Ronde 9.
Bortkiewicz, F., emb. pol. carrés, Parc 23.
Bosch, Adolphe, épïc., Pr.-Mars 13.
 — Emile, rem., Dem. 9.
Bösch, Emma, ling., Progr. 22.
Boss, Arn^d-Ern., boîtier, Bel-Air 8.
 — Aug., faiseur de ress., r. H. de Ville 40.
 — Ch., roch., Parc 78 a.
 — Elise, p. de cuv., Ronde 28.
 — Henri, épïc., F. Courv. 36.
 — Marie, dor., r. H. de V. 40.
 — Paul, faiseur de ress., r. H. de Ville 38.
 — Rosina, commiss., Gren. 21.
Boss-Sandoz, G., épïc., Dem. 86.
Bossard, Gottlieb, garde, H. de V. 1.
Bossert, Pauline, tricoteuse, rue Hôtel de Ville 27.
Bosset, Emile, rem., Progrès 85.
 — Julien, commis, Progr. 85.
 — Sophie, roch., Progr. 85.
Bosshard, Em., commis, Parc 73.
Bossner, Adolphe, grav., Pont 8.
Bossoni, Baptiste, maçon, Parc 91.
Bötschi, Emile, portier, Léop.-Robert 13.
Botteron, Cécile, nick., T. All. 103.
 — Louis, faiseur de ressorts, Temple allemand 103.
Boucherie Sociale, Ronde 4.
 — Parc 17, succurs.
Bouèle, Joseph-A., fabr. de plateaux, Bv. Capitaine 1.
Bouelle, A.-Léopold, plateaux, Progrès 113 a.
Bouisse, Jules, Pr.-Mars 16 a.
Bourgeois, Claude, fabr. de chaises, Jaquet-Droz 14 a.
Bourquard, J^{les}, fabr. d'h., Serre 25.
Bourquin, A., rhab. de boît., Léop.-Robert 80.
 — Al^{de}, pharm., Léop.-Rob. 39.
 — Alix-Em., propr., Man. 22.
 — Anna-Bertha, grav., Env. 30.
 — Ariste rem., Dem. 111.
Bourquin, Arm., rem., Pl.-d'Ar. 14 a.
 — Berthily, pol. et finiss. boît. or, Nord 59.
 — Blanche-Marie, grav., Jaquet-Droz 13.
 — Charles, rem., Charr. 31.
 — Ch^s-A., ress., Pont 4.
 — Célestin, horl. rhab., Paix 35.
 — Const^{ut}, commis, Rocher 14.
 — C.-Emile, ag. d'aff., Nord 29.
 — Edouard, planteur éch., Bel-Air 26 a.
 — Ed., profess. Ecole d'horlog., Serre 47.
 — Em., évangéliste, Serre 38.
 — Eug., Dr-méd., Léop.-Rob. 55.
 — Fritz, régl. Bregt, Grang. 14.
 — Fritz, m. de boît., Dem. 43.
 — Georges, rem., Nord 127.
 — Georges, rem., Léop.-Rob. 26.
 — Henri-Louis, poinçonneur, Paix 49.
 — Ida, rhab. de pierres, Serre 47.
 — Jean, café, r. H. de V. 38.
 — Jules, nég. vins, Dem. 10.
 — Jules-A, rem., F. Courv. 43.
 — Jules-Numa, commis, Bv. Petit-Château 3.
 — J.-E., rem., Parc 52.
 — Julia, dem. de mag., Dem. 136.
 — Julie, inst., F. Courv. 5.
 — Léa, sert., T. Allem. 103.
 — L., aig., Dem. 5.
 — Lévy, rem., Pr.-Mars 9.
 — Lina, p. d. boît., Doubs 111.
 — Louis, rem., T. Allem. 103.
 — Louis, poliss. de boîtes or et argent, Paix 13.
 — L^{se}, rep. linge, Pr.-Mars 11 a.
 — Marie, débris, Bel-Air 28 a.
 — Marie, régl., Dem. 55.
 — Marie, taill., Pr.-Mars 11 a.
 — Marthe, sert., Dem. 118.
 — Mélina, éch. ancre, Ind. 19.
 — Numa, compt., Serre 61.
 — Odile, régl., Parc 52.
 — Paul, m. de boît., Coll. 22.
 — Paul-Arth., sert. et pierr., Puits 7.
 — Paul-Ar, rem., Bel-Air 28 d.
 — Paul-Jos., rem., Doubs 139.
 — Paul-Ls, rem., Pl.-Arm. 10 b.

- Bourquin**, Pauline, débris, Progr. 2.
 — Rachel, aig., Parc 77.
 — Sophie, p. de cuv., Dem. 118.
 — Ulysse, rem., Charr. 2.
 — Valentine, débris, Nord 29.
 — Vve, grav., Env. 30.
 — Werner, régl. Breg., Grang. 14.
 — William, avocat et notaire, Parc 31.
 — faiseur de ress., Pont 4.
Bourquin-Brandt, Vve, creusage, Demoiselle 78.
Bourquin-Jaccard, A., fabr. d'h., Paix 43.
Bourquin-Jaggi, A.-E., ress., Progrès 101 a.
Bourquin & Kenel, fabr. d'h., Paix 17.
Bourquin-Quartier, Vve, rentière, Doubs 83.
Bourquin-Rosselet, Ls-A., Parc 16.
Bourquin-Vuille, A., compt., Dem. 61.
Bourquin-Wyss, P.-G., remonteur, Nord 127.
Bouvard-Gagne, nouveautés, Léop.-Robert 41.
Bouverat, Française, débris, Charrière 35.
Bouvet, M., opticien, Serre 39.
Boux, Hermann, rem., Dem. 9.
 — J. Mme, couturière, Dem. 9.
Bovard, Jenny, journalière, Terreaux 16.
Bovet, Ls, boul., Dem. 23.
Bovet-Fink, E., gain., Man. 19.
Bovy, Ed., fabr. d'aig., Grang. 14.
 — fils, cadr. métal, Jaq-Dr. 13.
Boy-de-la-Tour, régl., Pl.-Arm. 12 a.
Bozat, Robert, rem., Puits 27.
Bozon, ramon, T. Allem. 19.
Bozonnat, J^{les}, boisselier, Dem. 83.
Brændli, J.-F., mécan., Dem. 3.
Brago, César, gyp., Terreaux 11.
Braillard, Ed., plant. d'éch. ancre, Serre 105.
 — Fanny, poliss. d'aig., Parc 76.
 — Gustave, fabr. d'h., Léop.-Robert 25.
 — Numa, pivoteur, Parc 76.
 — sœurs, ellipses, Serre 105.
Brändlin, Rudolf, marchand de volailles, F. Courv. 47 a.
Brandt, Albert, rep., Dem. 131.
- Brandt**, Albert, fabr. de cadr., Terreaux 23.
 — Alfred-E., grav., Progr. 5.
 — Ami-Justin, pend., Bv. des Crêtets 2.
 — Angèle, taill., Prom. 15.
 — Anna-Elisabeth, finiss. de boîtes, Bv. des Crêtets 1.
 — Arnold, rem., Charr. 31.
 — Arthur, commis, Pl.-Arm. 15.
 — Brutus, rem., Dem. 58.
 — Chs, ancien nég., Jaq.-Dr. 43.
 — Chs-Albert, rem., Gren. 43 a.
 — Chs-Aug., rem., Progr. 67.
 — Chs-Ed., grav., Doubs 15.
 — Chs-Eug., rem., Paix 73.
 — Eugène, décorat., Nord 59.
 — Eugène-El^e, rem., Charr. 27.
 — Fanny, ling., Pl.-d'Arm. 14 a.
 — Fritz-Alb., grav., Versoix 9.
 — Georges, emb., Coll. 14.
 — H., rentière, Dem. 89.
 — Henri, fils, nég., Jaq.-Dr. 43.
 — James, rem., Parc 54.
 — Jos., taill., Ronde 13.
 — Jules-E., rem., Paix 17.
 — Julien, grav., Bv. des Crêt. 1.
 — Justin, rep. et rem., Place-d'Armes 14 a.
 — Laure, poliss. de roues, F. Courvoisier 25.
 — Louis, emb., Fleurs 18.
 — Louis et frères, fabr. d'h., Léopold-Robert 57.
 — Ls-Eugène, rem., Paix 73.
 — Ls-Henri, fabr. d'h., Prom. 2.
 — Louise, p. aciers, Pont 13 b.
 — Louise, régl., Progr. 67.
 — Louise, Vve, tric., Ronde 15.
 — Lucien, rem., Doubs 113.
 — Marie, taill., Versoix 9.
 — M^{lle}, modes, r. Neuve 10.
 — Numa, visiteur, Gren. 43 a.
 — Olga, régl., Paix 73.
 — Paul, fabr. de cadr., Gibr. 15.
 — Paul, rep., Pl.-d'Arm. 31.
 — Sophie, débris, Progr. 67.
 — W.-A., commis, Doubs 113.
Brandt-Blum, M^{me}, herbor., Parc 77.
Brandt-Ducommun, Fritz, propr., Promenade 2.
Brandt & Favarger, grav., Dem. 27.

- Brandt-Parel**, Chs-Jules, boîtier, Alex.-M. Piaget 13.
- Bräuchi**, Aug., rem., T. Allem. 11.
— Laure, taill., T. Allem. 11.
— Marianne, taill., Jaq.-Dr. 26.
- Braunschweig**, D. et N. Lévy, grav., Léopold-Robert 11.
— Isaac, fabr. d'h., (ménage), Serre 25.
— les fils de L., fabr. d'h., Serre 22.
- Braunschweig & Hirsch**, fabr. d'h., Léopold-Robert 30.
- Braunwalder**, Alf., émail., Serre 73.
- Bregnard**, Adèle, Ve, ling., Serre 61.
— Elise, dor. de roues, Progr. 14.
— Laure, aig., Serre 61.
— M^{lle}, régl., Pr-Mars 12 a.
— Paul, aig., Jaq.-Dr. 27.
— P.-E., court. en horl., St-Pre 14.
— sœurs, modistes, Dem. 90.
— Vve, ménagère, Jaq.-Dr. 8.
- Bregnard-Probst**, Jules, grav., Progrès 11.
— M^{me}, p. de boît., Progrès 11.
- Breguet**, Adèle, taill., Dem. 89.
— Alb., épïc., T. Allem. 23.
— Amélie, régl., T. Allem. 59.
— Ant., m. d. boît., T. Allem. 59.
— Edmond, rep., Progr. 103.
— Ed., rem., T. Allem. 107.
— Eug., visiteur, Dem. 89.
— Fréd.-Ernest, télégraphiste, Grande vitesse 3.
— Fritz, acheveur, Paix 75.
— Jules-A., fabricant ciment, Charrière 22 a.
— J.-E., m. de boît., Nord 3.
— Louis, nick., Progr. 17.
— Théophile, commis, Charr. 3.
- Breit**, Albert, grav., Paix 75.
— Fréd., cadr. émail, Parc 75.
— Fritz, émailleur, Parc 75.
— Fritz, p. de boît., Paix 39.
— Georges, rep., Coll. 14.
— Gottfried, fabr. de cadrans émail, Parc 70.
— Jeanne, peint. encadr., Parc 75.
- Breitler**, Paul, charp., Gibr 5 a.
- Breitling**, A., propr., Chap. 17 a.
— Léon, fabr. d'h., B. Petit-Château 17.
- Breitmeyer**, J., av., Pl. H. de V. 6.
— Olga, professeur de chant, St-Pierre 14.
- Brendlé**, Chs, encadr., Léop.-R. 47.
- Brenet**, J., repr. en vins, Ind. 6.
— M., robes et confect., Ind. 6.
- Breting**, James, boîtier, Progr. 3.
- Brichoux**, Eug., m. d. boît., Vieux-Cimetière 7.
- Bridler**, Ls-Fréd., rem., Coll. 7.
- Bridler-Blatt**, M^{me}, épïc., Dem. 55.
- Bridler-Schöpf**, A., fabr. d'h., De-moiselle 55.
- Brigliano**, Const., gypseur, Ind. 18.
— Louise, peint. en cadr., Ind. 18.
- Brindeau**, Aug^{te}, past., Envers 37.
- Brinner**, Otto, mécan., Paix 55 bis.
- Briot**, Lina, régl., Léop.-Rob. 2.
- Brochella**, frères, férbl., r. H. de Ville 21 a.
- Brodbeck**, Alb., tonn., Jaq.-Dr 45.
— Em., m. d. boît., Parc 84.
- Brodbeck-Hugoniot**, fournitures d'h., (ménage), Léop.-Rob. 46.
- Brogren**, Alf.-Rod., serr., Prom. 17.
— J.-W., ében., Progr. 103.
- Bron**, Jeanne, débris, Gibr. 11.
— repasseuse en linge, Gibr. 11.
— Philib., guill., Parc 79.
— S., taill., F. Courv. 60.
— S., ellipses, Parc 79.
— Z., emb., Doubs 15.
- Brosi**, Elise, pension, Dem. 68.
- Brossard**, Joséphine, journ., Chap. 5.
— Just., m. d. boît., Dem. 94.
— Lina, taill., Dem. 94.
- Brossard-Weber**, visiteur, Dem. 90.
- Brossin**, Louis, rem., Progr. 6.
- Brugger**, J.-J., mar.-ferr., Ronde 35.
— Rod., café, Pl. Neuve.
- Bruhin**, Joseph-A., ouvrier bouch., Daniel JeanRichard 20.
- Bruhn**, Marianne, racommodages, Collège 27 a.
- Brun**, Joseph, rem., Puits 19.
— Gascard, Vve, matelassière, Collège 27.
- Brunetti**, Dominique, contre-maître, Bv. Font. 24.
- Brunisholz**, Marguerite, couturière, r. Hôtel de Ville 27.
- Brunisholz-Kohler**, dor., Env. 10.

- Brunner**, Alb.-Chs, sert., Premier-Mars 12 *b*.
 — A., Vve., fabr. d'h., Cure 7; (mén.) Fr. Courv. 3.
 — Benoît, secrets, Parc 86.
 — Chs, fils, pierr. et sert., Jaq.-Droz 27.
 — Ed., taill., Progr. 89 *a*.
 — Elise, sert., Progr. 89 *a*.
 — Marie, cadr. métal, Progr. 73.
 — Marine, pierr., Pl.-d'Arm. 14.
 — Paul, pierr., sert., Jaq.-Dr. 27.
 — Séb., serr., Stand 15.
 — Ulrich, guill., Charr. 5.
 — Victor, gérant d'immeubles, Dem. 37.
- Bruno**, Ch., gypseur, Loge 5.
 — J., gypseur, Gren. 22 *a*.
- Brunschwyler**, Sébastien, appareilleur, Serre 40 et 39.
 — Wilhelm, monteur, Serre 39.
- Brusa**, F., gypseur, Parc 82.
- Brutsche**, Marie, Vve, rep., T. Allemand 45.
 — M.-H.-S., finiss.boît., Puits 18.
- Bubloz**, Gust., inst., Pet.-Chât. 11.
- Buchel-Dätwyler**, F., fabr. d'h., F. Courvoisier 2.
- Buchsacher**, Fréd., manoeuvre, Industrie 32.
- Buchter**, Maria, diaconese, Loge 7.
- Buchwalder**, Micel, rem., Balance 3.
- Buess**, Ch.-A., commis, r. Neuve 4.
 — Maria, boul., r. Neuve 4.
 — Oscar, boul., r. Neuve 4.
- Buffat**, Eug., commis, Dem. 88.
 — Henri, confis., Terreaux 8.
 — Lina, raq., Dem. 88.
- Buffo**, Armand, rem., Paix 49.
- Bugnon**, Jaques, serr., Ronde 19.
 — M., roch., Paix 19.
 — Placide, rem., Prom. 1.
- Bühlemann**, M^{lle}, café., Léopold-Robert 4.
- Bühler**, Arnold, lait., épïc., Parc 76.
 — Aug., grav., Progr. 105.
 — Berthe, polisseuse, Puits 20.
 — Caroline, pierr., Dem. 113.
 — Ch., ress., Paix 73.
 — Elisa, taill., Paix 73.
 — Elisabeth, bruniss., Ronde 26.
 — H^{ri}, fais. de ress., Dem. 113.
- Bühler**, Juliette-A., p.d.boît., Léop.-Robert 37.
 — Louise Vve, pierr., Puits 20.
 — M^{me}, p. d'aciers, Four 6.
 — Vve, dém., Dem. 15.
- Bühlmann**, Elise, débris, Ind. 13.
 — Jean, sert., Ind. 13.
- Bulard**, Antony, grav. de lettres, Progrès 13.
- Bur**, Louis, emb., Dem. 102.
- Burdet**, A., toilerie, Léop.-Rob. 16.
- Bureau de l'Assistance**, Léopold-Robert 28.
- Bureau Central de publications horlogères**, Léopold-Robert 25 *a*.
- Bureau de Contrôle**, Serre 23.
- Bureau de Travail**, Coll. 9.
- Bureau de l'Usine des Reçues**, Léop.-Rob. 9.
- Burgat**, Aug., café Montagnard, Léopold-Robert 8.
 — F.-Victor, grav., Grang. 12.
 — Louis, grav., Ind. 25.
- Burgisser-Jœhr**, Jos., typ., Nord 129.
- Burkardt**, Arn., rem., Parc 25.
- Burkhalder**, Ch., grav., Progr. 5.
 — Christ., guill., Paix 45.
 — Juliette, p. en cadr., Progr. 5.
 — L., pol. de boît., Paix 45.
 — M^{lle}, débris, Paix 81.
 — M^{lle}, rochets, Paix 81.
- Burkhardt**, Arn., jard., Chap. 6.
 — Christ., sans profess., Place-d'Armes 12 *b*.
 — Rod., bûcheron, Ind. 25.
- Burki**, Rosa, garde-malade, rue Hôtel de Ville 8.
- Burle**, Charles, ében., Gren. 21.
- Burnier**, Aug., commiss., Parc 8.
 — J., secrets, Ind. 7.
 — Marie, oxyd., Ind. 7.
 — P., café-brass., Léop.-Rob. 18 *a*.
- Burnier-Schwab**, Daniel, légumes, Parc 17.
- Burra**, J.-A., guill., Pet.-Chât. 2.
- Burri**, Albertine, fruits et légumes, Parc 72.
 — Amélie, adouc., Gibr. 5.
 — Ch., emb., Parc 72.
 — Hans, brasserie, Léopold-Robert 78.
 — Maria, p.d.boît., Léop.-Rob. 37.

- Burri**, Marie, ling., Paix 17.
 — Rodolphe, dor., Gibr. 5.
Busso, Etienne, manoeuvre, rue
 Hôtel de Ville 30.
Bussy, Alf., commis, Rocher 11.
Butenberger, Marie, repasseuse en
 linge, Progrès 87.
Buttiker-Bourquin, W., fabr. d'h.,
 Parc 14.

Cachelin, Eug., Hri, grav., Parc 84.
Cadosch, J., café-restaurant, Pas-
 sage du Centre 5.
Caisse d'Epargne, Léop. Rob. 31.
Calame, A., plat. Breguet, Puits 25.
 — Antoinette-L., couturière,
 Progrès 115.
 — Armand, poliss. de carrés,
 Balance 12.
 — Arthur, pivotteur et mag.,
 alimentaire, Progrès 105.
 — C., rep. en linge, Dem. 74.
 — Camille, agence de brevets
 d'invention, Progr. 63.
 — Cécile, débris, Dem. 92.
 — Chs-Ls, voy. de comm., Paix 39.
 — Chs-S., ress., Gren. 33.
 — David, emb. et rep., Stand 17.
 — Edourd, propr., Bel-Air 28 a.
 — Elise, ling., Balance 12.
 — Emile, rem., Dem. 43.
 — Ern., rem., Progr. 39.
 — Eug., grav., Fleurs 10.
 — F., Mlle, sans profion, Dem. 6.
 — Fritz, rep., Parc 70.
 — Georges, rem., Progr. 95 a.
 — Hri, manoeuvre, Progr. 83.
 — H.-F., rem., Dem. 92.
 — Hri-Flor., commis, Dem. 74.
 — Henri-Fréd., rem., Paix 65.
 — H.-S., journalier, r. H. de
 Ville, 40 a.
 — Henriette, taill., Bv. Citad. 11.
 — Hermann, rep., T. Allem. 101.
 — Herm^{ann}-J.-A., grav., Dem. 78.
 — James, grav., Dem. 78.
 — Jules, prof. Ecole d'horlog,
 Doubs 157.
 — Jules, rep., Bv. Citad. 11.
 — Jules, assort. ancre, Coll. 25.
 — Jules, rem., Parc 67.
 — Julien, grav., Fr.-Courv. 29.

Calame, Laure, pierr., Terreaux 14.
 — Laure-Mrie, pierr., Dem. 113.
 — Lina, polisseuse, Paix 83.
 — Louis, m. d. boît., Paix 69.
 — Louis-Alf., nick., Gren. 41 e.
 — Louis-Z., planteur d'ancre,
 Fritz-Courvoisier 36.
 — Marie, taill., Paix 69.
 — Marie, débris, Parc 70.
 — Marie, couturière, Fleurs 18.
 — Math., rep. en linge, Paix 65.
 — Paul, commis, Fleurs 18.
 — Paul-Alb., fact., Ind. 1.
 — Rachel, taill., Ind. 1.
 — sœurs, épïc., Serre 43.
 — sœurs, peintres en cadrans,
 Fleurs 10.
 — sœurs, taill., Dem. 74.
 — Sophie, propr., Doubs 71.
 — Werner, fabr. cadr. émail,
 r. Hôtel de Ville 19.
 — William-Alf., émail., Parc 67.
 — Zélim, pension, Ind., 4.
 — Zéline, inst., T. Allem. 75.
Calame-Bauer, Ch., repr. de comm.,
 Paix 39.
 — Mme, taill., Paix 39.
Calame-Bourquin, Numa, fabr. d'h.,
 Demoiselle 6.
Calame-Colin, Jules, ancien fabri-
 cant, Parc 4.
 — Ls, ancien fabricant, Parc 8.
Calame-Huguenin, nick., propriét.,
 Grenier 41 e.
Calame-Ray, R., ad. nick., D. Jean-
 Richard 43.
Calame-Sulzberger, Ls, cadr. (mé-
 nage), Puits 12.
Calame-Vauthier, J., assort., Puits 25.
Calame-Wirsum, rem., Pont 17.
Caldara & Angelotti, p. en bât., Ind. 36.
Caldelari, A., fabr. de cuv., Pl.-
 d'Armes 20.
 — Angelo, cuv., Pl.-d'Arm. 20.
 — Amélie, régl., Pl.-d'Arm. 20.
 — A.-C., commis, Pl.-d'Arm. 20.
 — tailleuse, Pl.-d'Arm. 20.
Caligaris, Jos., pension, Nord 155.
Candaux, G.-A., propr., D. Jean-
 Richard 5.
 — Lse, finiss. d'aig., Dem. 99.
Candoz-Robert, Ve, propr., Serre 71.

- Carnal**, Alice, rep. en linge, T. Allemand 111.
 — Aug., achev., de boît., T. Allemand 111.
 — P., m. d. boît., Bv. Font. 4.
- Cart**, Alphonse, professeur Ecole d'horlogerie, Nord 5.
 — Hri, sert., propr., Chap. 13.
 — Marie, sert., Nord 5.
- Cart-Gruet**, Hri, sert., Chap. 13 bis.
- Cartier**, Adèle, débr., Pl.-d'Arm. 10b.
 — Ali, plant. d'échap., Dem. 86.
 — Eugénie, ling., F. Courv. 38.
 — Juliette, p. de boît., Pl.-d'Armes 10 b.
 — Louise, débris, Progrès 89.
 — Lucas, horlogr., F. Courv. 38.
 — M.-E., comm. d. bois, Progr. 90.
 — Paul, huiss., Temp. allem. 73.
 — Pauline, aig., Progr. 93.
- Cartier & Gentil**, fab. d'échap. ancre, Demois. 57.
- Cattanéo**, Elise, peintre en cadr., Charrière 14.
 — Zéline, finiss. de boît. arg., Puits 27.
- Cattin**, Amélie, régl. Breguet, Demoiselle 111.
 — Emile, rep., Rocher 18.
 — François-Jos., boîtier, Bv. Citadelle 13 b.
 — Hortense, pos. de chapeaux, Jaquet-Droz 28.
 — Joseph-J., rep., Serre 55.
 — Jules, rep., Progr. 101.
 — J.-J., rep., Jaq.-Dr. 12.
 — Léonie-Marie, taill., Parc 46.
 — Louise, aciers, Pl.-d'Arm. 20a.
 — Marie, p. aciers, Progr. 71.
 — père, rep., Pl.-d'Arm. 31.
 — Robert, commis, Chap. 17.
- Cattin-Turban**, Vve, fabr. d'h., Progrès 26.
- Cattin-Vernier**, H.-J., boîtier, Pl.-d'Armes 20 a.
- Cavadini**, Grato, m. de boîtes, Paix 55 bis.
 — Pierre, entrep. et café, F. Courvoisier 22.
- Cavallaro**, Léa, rep. linge, Puits 27.
 — Louis, empl. au gaz, Puits 27.
- Cavalleri**, J., sculp., Charr. 34.
- Cavin**, Fritz-Del, rep., Dem. 37.
- Cellier**, Aug., men., parqueteur, propr., Pr.-Mars 16 c.
 — L.-C., pension, Parc 6.
- Cercle catholique national**, Chap. 5.
- Cercle Montagnard**, D. Jean Rich. 17.
- Cercle Ouvrier**, Balance 17.
- Cercle du Sapin**, Jaq.-Dr. 12.
- Cercle de l'Union**, Pr.-Mars 15.
- Cérutti**, Jean-Fois, men., Parc 96.
 — Pierre, cord., Serre 101.
- Châble**, Aspasia, inst., Progr. 47.
 — Emma, papeterie et cabinet de lecture, Parc 30.
- Chaboudez**, G., rem., Dem. 6.
- Chaigniat**, Léon, men., ébéniste, Ronde 15.
- Chalier**, L.-A., ferbl., Pl. H. de V. 5.
- Challandes**, Aimé, chef m. boît., Parc 58.
 — Jules-E., grav., F. Courv. 58.
 — J.-L., gouvernante, Dem. 9.
 — Ls, dizenier, Progr. 49.
- Challandes & Guillod**, m. de boîtes, Parc 58.
- Chalons**, Jos., café, Pass. d. Centre 3.
- Chambre cantonale du commerce**, Serre 27.
- Champod**, R., comptoir d'horlogerie, T. Allem. 75.
- Chapaley**, Emma, débris, Charr. 22.
- Chapatte**, Aurélien, m. de boît. argent, Pl.-d'Arm. 31.
 — Blanche, taill., Pl.-d'Arm. 31.
 — Eva-M., taill., Pl.-d'Arm. 31.
 — Jules, m. d. boît., Parc 15.
 — M. M^le, robes, confect., Parc 15.
 — M^{me}, p. de boît. arg., Progr. 3.
 — Olivier, m. d. boît., Nord 155.
- Chapelle de la Croix-Bleue**, Progr. 48.
- Chapelle méthodiste**, Progr. 36.
- Chapelle morave**, Env. 37.
- Chapuis**, Auguste, parqueteur, T. Allemand 103.
 — Ed., grav., Progr. 91.
 — Hôtel Guill. Tell, Pr.-Mars 3.
 — Joseph, charp., Gibr. 13.
 — J., fabr. d'h., Ronde 20.
 — M., brunisseuse, Progr. 81.
 — Marie, finiss. b. or, Ronde 20.
 — Ulysse, grav., Paix 71.
 — Victor, parq., T. Allem. 103.

- Chapuy, Jules**, rem., Serre 27.
 — Jules, commis, Serre 27.
 — Léon, rem., Serre 27.
Chardonnens, Jos., commis, Léop.-Robert 22.
Charmot, Franç.-J., pâtis., Place Neuve 10.
Charpié, Cécile, sert., Serre 96.
 — Hri, rep. et rem., Serre 96.
 — Julie, régl., Serre 96.
 — Marie, vis, Serre 96.
Charpiot, Jaq., horl., F. Courv. 31.
 — Jos., m. d. boît., T. Allem. 75.
Charrière, Elise, taill., Terreaux 6.
 — Jaq^{es}, gendarme, Terreaux 6.
Chasserot, Bertha, pierr., Parc 82.
Chassot, A., peintre en bâtiments, Léopold-Robert 64.
Château, A., lith., Léop.-Rob. 25 a.
Châtelain, A.-Eug., rem., Serre 20.
 — A., représent., Léop.-Rob. 21.
 — Alcide, rem., Dem. 109.
 — Ariste, rem., Serre 10.
 — Arnoïd, rem., Serre 2.
 — Berthe, p. d'acier, Fleurs 18.
 — Edouard, rem., F. Courv. 60.
 — Eug., rem., Prom. 8.
 — Eug., rep. et rem., Man. 20 a.
 — Fanny, p. d'aciers, Dem. 51.
 — Fanny, p. boît. arg., Coll. 10.
 — Georges, rem., Fleurs 18.
 — Jules-Arn., commis, Léop.-Robert 21.
 — Laure, débris, Serre 2.
 — Léon, m. d. boît., Fleurs 18.
 — Lucien, grav. lettres, Dem. 51.
 — N., chef de section, Parc 52.
 — Oscar, compt., T. Allem. 37.
 — Paul-Vict., rem., Charr. 35.
 — Vve, taill., Ind. 10.
 — Zélim., dégross., Coll. 10.
Châtelain-Dohmé, Ariste, rem., Demeiselle 78.
Châtelain-Humbert & C^{ie}, graveurs, Parc 69.
Châtelain-Kobel, L., dor., Parc 52.
Châtelain-Nardin, E., tab., Parc 64.
Châtelain-Perret, J., fabr. d'horlog., Paix 21.
Châtelain-Robert, J., rem., Dem. 33.
Châtelain-Robert-Tissot, F.-E., typ., Parc 64.
Châtelain-Simon, Hri, rem., Parc 90.
Chatenoud, François, finiss. boît., Terreaux 10.
Chatillon, H.-A., grav., Parc 66.
Chatin, Alf., compt., Paix 41.
Chautems, C.-S., déch., Pl.-d'A. 14.
 — S.-C.-A., men., Bv. Pet.-Ch. 9.
Chzuvin, Ant., cord., Dem. 129.
Chédel, Cécile, pol. b. arg., Ind. 25.
 — Fréd.-L^s, rem., T. Allem. 111.
 — L^s, m. d. boît., T. Allem. 23.
 — Marg., régl., T. Allem. 23.
 — Marie, inst., T. Allem. 23.
 — Paul, Bv. Font. 16.
 — Wilhelmine, taill., Progr. 91.
Cherve^s, Aug., secr., Léop.-R. 70.
 — Louis, portef., Terreaux 6.
Chevalier, A., men., r. H.-de-V. 19.
Chevalley, J.-L., rep. de comm., Léopold-Robert, 84.
 — Vved' Abr., pétr., Léop.-R. 84.
Chochard, Alcide, rem., Dem. 9.
 — Amanda, régl., Dem. 9.
 — pension, Paix 63.
Choffat, Emile, termin., Progr. 119.
Chollet, Const., inst., Progrès 79.
 — Elise, merc., Léop.-Rob. 32.
 — Louis, compt., Man. 11.
Chollet-Pousan, Fréd., directeur d. téléphones, Promenade 19.
Chopard, Adr., rem., Terreaux 19.
 — Ami, graveur, Progr. 7a.
 — Aug., visit., Léop.-Rob. 84.
 — Aug., fils, rem., Léop.-R. 84.
 — Ch^s-Aug., ress., Manège 11.
 — Emile, rem., Terreaux 19.
 — Fanny-L^{se}, spiraux, Terr. 14.
 — Georges, grav., Gibr. 10.
 — Ida, p. d. boît., Léop.-Rob. 84.
 — Louis, gain. et rel., Dem. 71.
 — Louis-Léon, rem., Parc 46.
 — Louise, p. et finis. boît. or, Premier-Mars, 13.
 — Marie, p. de cuv., Gibr. 10.
 — M^{lles}, régl. et p. ac., Progrès 45.
 — Paul, rhab. de boît. à mus., Temple Allemand 109.
 — Paul, fab. d. cad. émail, Temp. Allem. 109.
 — Paul-A., assort., Progr. 105.
Chopard-Blanchard, fab. d'h., Paix 7.
Chopard-Grosjean, M^{me}, mod., Dem. 71.

- Chopard-Nicora**, J.-C., remonteur,
Fritz Courvoisier 16.
- Choux-Gagnebin**, Emile, ress., Bv.
des Crétêts 1.
- Christen**, A., rem., Progr. 20.
— Gottfr., grav., Dem. 33.
— Jac., pierr. et sert., Doubs 33.
— Marie, ad. de roch., Progr. 3.
— Melchior, cord., Léop.-Rob. 6.
— R., couturière, Dem. 33.
- Christoffel**, Th., ébauches, Paix 7.
- Claude**, Joseph, rep., Café Temp.,
Demoiselle 98.
— Estelle, rep. en linge, Dem. 98.
— Léonie-V., débris, Serre 97.
— Victor^{me}, ad., D. Jean Rich. 33.
- Claudin-Paratta**, J., D. Jean-R. 33.
- Clémence**, Eug., rep.-rem., Chap. 5.
— Fanny, régl., Chap. 5.
— X., courtage, Progr. 13.
- Clémence-Beurret**, Eug., fabr. d'h.,
Jaquet-Droz 32.
- Clerc**, Arn., café, Léop.-Rob. 30b.
— Ed., dir. des Ecoles, Parc 73.
— Gust., arch., Parc 66.
— Henri, grav., Dem. 43.
— Jean-Sam., portef., Coll. 18.
— Juliette, inst., Dem. 43.
— Louise, pierr. et sert., Bel-
Air 28 d.
— M^{me}, pierriste, T. Allem. 95.
— Rodolphe, graveur, Terr. 23.
— Samuel, grav., Dem. 39.
- Clivio**, H., contre-maître maçon,
Demoiselle 115.
- Clodini**, M^{me}, débris, Parc 88.
- Cochand**, Chs-A., garde, H. de V. 1.
- Colell**, Bertha, coutur., Progr. 13.
— H. méd.-dentiste, Marché 4.
— Martha, régleuse, Progr. 13.
- Colin**, Alph., photogr. sur émail,
Demoiselle 56.
— Louise, inst. privée, Chap. 12.
- Collet**, Jacques, propr., Terr. 15.
- Colliot**, C., rem., Pl.-d'Armes 14a.
— Cas., emboît., Pl.-d'Arm. 18.
— Ls, emboît., Pl.-d'Arm. 18.
— sœurs, sert., Pl.-d'Arm. 14a.
- Colomb**, E., épicerie, Charrière 14.
— Edouard, graveur, Paix 83.
— Colomb, E., commis, Prom. 8.
— Joséphine, ménagère, Terr. 11.
- Colomb**, Lina, inst., Prom. 8.
— Marie-P., coutur., Serre 4.
— Rose-E., tailleuse, Prom. 8.
- Comola**, H.-G., propr., Paix 69.
- Comte**, Jules, propr., Dem. 25.
- Comtesse**, Ariste, rem., Progr. 105.
— Fritz, visiteur, Serre 71.
— Fritz, rep. de comm., Puits 19.
— M^{me}, pierriste, Progrès 105.
- Conrad**, Bertha, sert., Paix, 76.
— Ls-Eug., pivot., Balance 10a.
— Lucie-Jos., pivot., Paix 76.
— Paul, plant. d'éch., Paix 76,
— Vve, p. boît. or. r. H.-de-V. 1a.
- Consommation**, Jaquet-Droz 27.
— Industrie 1.
— Paix 57.
- Constant**, Joseph, fabr. d'horl.,
Daniel Jean Richard, 21.
- Constantin**, Ls, guill., T. Allem. 95.
— L^{se}, p. aciers, T. Allem. 93.
— Reym., m. d. boît., T. Allem. 93.
- Conzelmann**, Jean, fabr. d'étuis,
Vieux Cimetière 3.
- Coopmann Alfonso & Cie**, comm. de
vins, Pr.-Mars 5.
- Coquard**, Berthe, emb., Progr. 43.
— Jules-D., grav., T. Allem. 107.
- Cordero**, S., serrur., Léop.-R. 28b.
- Corlet**, Julie, remont., Prom. 17.
— Paul, rem., Progr. 93a.
- Cornaz-Kohler**, Aug., fourn. d'h.
(ménage) Parc 31.
- Cornu**, G., peintre, r. H.-de-V. 17a.
— Lina, concierge, Pet. Chât. 1.
— M^{me}, tailleuse, Léop.-Rob. 4.
— René, commis, Léop.-Rob. 4.
- Cornu & Cie**, pend., Pl. d'Arm. 12.
- Cornut**, Ls-Ed., boîtier, Coll. 17.
— Marie, dem. de mag., Coll. 17.
- Correlet-Perrenoud**, G., rem., Paix 7.
— M^{me}, robes et conf., Paix 7.
- Cosandier**, Alc., secr., Charr. 5a.
— E., vins et café, F. Courv. 40.
— Lina, p. d'aciers, Paix 11.
— Numa, rem., Paix 11.
— sœurs, ad. nickel, Serre 16.
— Virgile, ad. nickel, Parc 50.
- Coste**, Vve de Jos., p. de roues,
Serre 22a.
- Coste-Favre**, secrets, Ronde 25-27.
- Coulaz**, J., emb. et secr., r. Neuve 6.

- Coulaz**, Vve de A., finis. de boît. argent, Terreaux 8.
Couleru, E., compt., Bv. Pt. Ch. 18.
Couleru-Meuri, Chs, fabr. d'horl., Bv. Pet. Chât. 18.
Coullery, H., ing.-mécán., Dem. 56.
 — Louise, inst., Dem. 56.
 — Pierre, Dr.-méd., Dem. 56.
Coulon, Louis, inst., Dem. 113.
 — Rosine, creus. de cadrans, Demoiselle 115.
Courvoisier, A., impr., r. Marché 1.
 — Aug., fabr. de cuv., Progr. 8.
 — Bertha, emboît., T. Allem. 101.
 — Berthe-Aline, taill., Place-d'Armes 18a.
 — Elisa, réglages, Progr. 8.
 — Elv., finis. raq., r. H.-de-V. 71.
 — frères, fabr. d'horl., Pont 14.
 — J.-A., spiraux, Dem. 14a.
 — Jâmes-Alex., past., Loge 11.
 — Jules, repass., Bv. Citad. 2.
 — J., rep. et rem., Pl.-d'Arm. 18a.
 — L. & Cie, déchets, Dem. 14a.
 — Ls, représ. horl., Léop.-R. 57.
 — Ls-Hri, fabr. d'h., Pont 12.
 — Lse, propr., F. Courv. 24a.
 — Paul, anc. past., Pet.-Chât. 11.
 — Paul-Hri, compt., Marché 1.
 — Ph., rem., Progr. 3.
 — Vve de Brutus, fourn. d'h., r. Marché 18.
Courvoisier-Gallet, fabr. d'h. (mé-nage) Parc 27.
Courvoisier-Sandoz, Vve, propr., Pont 12.
Cousin, Gabriel, pharm., Dem. 89.
Cozzi, tailleur, Granges 6.
Crédit foncier neuchât. (agence), Promenade 1.
Crédit mutuel ouvrier (banque), Serre 16.
Crevoisier, A.-F., fabr. d'horl. Bel-Air 6.
 — Mme, rep. en linge, Terr. 21.
Crevoisier-Messerli, J., rem., Terr. 21.
Criblet, Albert, rep., Dem. 90.
Crivelli, Jean, arch., Dem. 55.
Croisier, A., fabr. d'aig., Gren. 33.
Crozat, Elie, past., Léop.-Rob. 28.
Cruchaud, L., visit., Léop.-Rob. 49.
 — Cécile, débris, Léop.-Rob. 49.
Cuanillon, F., fabr. d'horl., propr., Daniel Jean Richard 19.
 — Paul, commis, D. Jean-R. 19.
Cuche, Jules, pivot., Dem. 115.
 — Jules, not. et avoc., Prom. 5.
 — Jul., Dr en droit, Léop.-R. 26.
 — Ulysse, représ. de comm., rue Neuve 4.
Cucuel, Lse-Emma, ling., Versoix 9.
Cuenat, Joseph, rem., Paix 71.
Cuénot, Adèle, débris, Paix 75.
 — Ernest, anneaux, Paix 75.
 — F. E., m. de boît., Ind. 19.
 — Mlle, rep., Paix 75.
Cugnet, Soph., pierr., Pl.-d'Arm. 14.
Cugnet-Robert, A., conc., Prom. 14.
Cugnier, Hri-Ul., nég., Pr.-Mars 12.
Cuisine populaire, Coll. 11.
Cure catholique nationale, Chap. 5.
Cure Eglise nationale, Cure 9.
Curi, Marie, dor. de roues, Nord 31.
Curtenax, Franç., conc., Parc 65.
Curtet, Chs-Ls, grav., Chap. 19a.
 — Gust.-Ls, télégr., Léop.-R. 34.
 — Léonie, taill., Chap. 19a.
Curtit, Eug., p. boît. et cuv., Place-d'Armes 2.
 — Léop., guill., r. H.-de-V. 23.
Cuvit, Henri, graveur, Progr. 103.
Da Gia, Ls, entrep., F. Courv. 36a.
Daimler, J., boul., café, r. H. de V. 41.
Dallemagne, E., couvr. T. Allem. 103.
Dallenbach, A.-H., peintre en cadrans, Charr. 4.
Danchaud, F.-A., p. en bât., Grang. 9.
Darier & Cie, fabr. aig., J.-Droz 27.
Dätwyler, Elise, modes, F. Courv. 2.
Daudistel, Wilh., commis, Loge 6.
Daum, Eugénie, régl., F. Courv. 36.
 — Georges, rem., Grang. 6.
 — Hri, père, rem., Terreaux 17.
 — J.-A., fabr. d'h., F. Courv. 36.
 — Léonard, fabr. d'h., Parc 16.
 — Léonard, rem., Terreaux 17.
 — Ph., emb., épéc., Parc 54.
Debély, Cécile, sert., Gren. 43b.
 — Edmnd, plant. a, F. Courv. 58.
 — Louise, régl., Gren. 41 a.
 — Mme, sert., Gren. 43 b.
Debély & Cie, cadr., Env. 22.
Debossens, F.-A, rem., Progr. 14.

- Debrot**, Adèle, finiss., Charr. 5.
 — Fréd.-G., rep., Léop.-Rob. 61.
 — Fritz, épïc., Ind. 16.
 — Jules & C^{ie}, fabr. de cuv., Envers 12.
 — Louis-Paul, rep., Gibr. 8.
 — Paul, fabr. d'h., Paix 23.
 — Paul, inst., Gren. 41.
- Deckelmann**, C., fabr. d'h., Léop.-Robert 78.
 — Em., lith., D. JeanRich. 28.
 — vétérinaire, F. Courv. 5.
- Défer & C^{ie}**, déchets, Progr. 15 a.
- Degoumois**, Fritz, m. d. boît., Nord 3.
 — H.-V., fabr. d'h., Bv.-Font. 6.
 — Joséphine, débris, Fleurs 9.
 — Jules, rem., Dem. 11.
 — Léa, dor., Dem. 51.
 — Louis-Vr, sert., Bv.-Font. 4.
- Degrandi**, J., peint., gyp., Progr. 99
- Delachaux**, Fritz-A., not., Nord 69.
 — Ida, sert., Paix 81.
 — J., M^{me}, rentière, Parc 12.
 — Jules-Léon, grav., Parc 77.
 — J.-P., propr., Pr.-Mars 13.
 — Rose, taill., Progr. 91.
- Delachaux-Bandelier**, Alb., grav., Fleurs 11.
- Delachaux-Leuba**, épïc., St-Pierr. 14.
- Delachaux-Tissot**, F.-A., propriét., Bel-Air 28.
- Deladocq**, Vict^r, confis., Balance 2.
- Delacosta**, F., ménagère, Dem. 129.
- Delapraz**, Vve, ménagère, Loge 6.
- Delapraz**, Emile, grav., Pr.-Mars 15.
- Delapprès**, Georges-H^{ri}, acheveur échappements, Charr. 30.
 — Rodolphe, grav., Fleurs 20.
- Delay**, Antoine, sert., Pont 8.
- Délmont**, Paul-E., rem., Dem. 16.
- Delétra**, Marc, fabr. de plaques de cuivre, Gren. 7.
- Delétraz**, frères, m. d. boît., propr., Bel-Air 6 a.
 — J., m. d. boît., Ronde 26.
- Deleule**, Ed., fruits et lég., Puits 29.
- Delévaux**, F.-A., commis, Progr. 99.
 — Louis, rep., Env. 28.
- Delevaux-Tissot**, M., bonneterie, Léopold-Robert 38.
- Delimoges**, A., Vve, blanchisseuse, Fleurs 13.
- Dellacasa**, B., vitrier, Paix 77.
- Dellenbach**, Hector, fabr. de cadr., Jaquet-Droz 14.
 — Jean, pivoteur, Terreaux 25.
 — J.-R., pivoteur, Doubs 21.
 — Marcel, peintre en cadrans, Doubs 103.
 — Marie, coutur., Terreaux 25.
 — Marie, débris, F. Courv. 60.
- Dellenbach-Liechty**, E., peintre en cadrans, Charr. 29.
- Delley**, M., blanchiss., Rocher 12.
- Delvecchio**, Jean, gyp., Doubs 17.
- Demagistri**, Alc., lamin., Doubs 69.
 — Berth., régl. Breg., Doubs 69.
 — R.-A.-L., boît., H.-de-V. 9a.
- Demagistri-Billon**, Math^{de}, peint. en cadr. métal, Doubs 69.
- Denecker**, Marie, frip., Charr. 22.
- Denni**, David, charc., Balance 14.
 — Vve de Fritz, propr., Serre 20.
- Depierret**, A.-Ed., rep., Bv. Citad. 19.
- Deredinger**, F., bouch., Léop.-R. 23a.
 — Madeleine, Léop.-Rob. 23a.
- Derivaz-Andrié**, tab., Léop. Rob. 45.
- Deruns**, Alb., tapissier, Charr. 3.
- Descamp**, L., salle d'escrime, Jaquet-Droz 41.
- Descombard**, J., m. d. boît., Progr. 77.
- Descombes**, César, rem., Parc 17.
 — Chs, éch. a. et cyl., T. All. 105.
 — G., plant. éch. ancre, T. All. 105.
- Dessauer**, Ad., grav., Puits 1.
- Dessaules**, J.-H., boît., Bv. Font. 3.
- Dessoulavy**, J.-H., rem., Bv. Font. 12.
 — Luc-Ab., chev., Nord 129.
 — Paul, commis, Paix 71.
- De Torrenté**, E.-G., ing., Grenier 5.
- Dettwyler**, E.-M., commis, Dem. 49.
- Devaux**, Fl., ling., Pass. du Cent. 4.
- Devaux-Monnier**, Z., propr., Env. 16.
- Deveaud**, Ambr., fleur., Bel-Air 8a.
- Devenoges**, A., couvr., Rocher 12.
 — Alice, ellipses, Parc 84.
- Diacon**, Arnold, emboît., Doubs 73.
 — Aug., rem., Progrès 103.
 — Emma, p. boît., Puits 17.
 — Etienne, guill., Dem. 1.
 — Fréd., rep., Parc 75.
 — Georges, grav., Puits 17.
 — J.-A., rem. (compliqués), Doubs 25.

- Diacon**, L^s, rem., Doubs 25.
 — L^{se}-El., taill., Dem. 25.
 — M. journalière, Ronde 25-27.
 — M^{me}, ménag., Dem. 1.
 — Olga, taill., Dem. 1.
 — Paul-Alb., rem., F. Courv. 31.
 — Vve, p. boît. or, Coll. 21.
- Dick**, Adolphe, dégross., Dem. 17.
 — Albert, manœuvre, Pont 34.
- Didesheim**, N., ménag., Parc 83.
- Didisheim**, Arthur, fabr. d'horl., Léop.-Rob. 60.
- Didisheim-Goldschmidt**, fabr. d'horl., Léop.-Rob. 62.
- Dietisheim**, Ach., termin., Serre 61.
- Dietrich**, Ad^{le}, rep. et rhab., Fleurs 7.
 — F., cord., Ind. 28.
- Ding**, A.-A., chauffeur, Nord 127.
 — Adeline, s^{ert.}, T. Allem. 71.
 — Elisa, pierriste, Progr. 93a.
 — Louis, secrets, T. Allem. 71.
 — M., Vve, rep. en linge, Puits 19.
- Ditesheim**, N., fabr. d'h., Parc 83.
- Ditesheim-Lévy**, J., déc., Léop.-R. 76.
 — Vve., rentière, Léop.-Rob. 76.
- Ditisheim**, Alb., horl. rhab., Gren. 3.
 — Herm., commis, Léop.-R. 59.
 — J., décor. et finis. boît. or, Serre 91-93.
 — Jules commis, Paix 11.
 — Julie, propr., Paix 11.
 — L.-A. et J., fabr. d'h., Serre 61.
 — Maurice, fabr. d'horl., Léop.-Rob. 16, (mén.) Léop.-R. 59.
 — Paul, fabr. d'horl., Paix 11.
- Dœpp**, J., coiffeur, r. H.-de-V. 5.
- Doizenet**, Vve, ménag., Ronde 6.
- Dolleyres**, Jules, serrurier, Parc 67.
- Donche-Gay**, M^{me}, dor. de roues, Paix 63.
- Donzé**, Eugène, rep., Parc 90.
 — Joseph, rem., Ind. 26.
- Donzelot & Cie.**, comm. de vins, Temple Allemand 71.
- D'Or**, Paul, prof., Paix 15.
- Dorenbirrer**, G., maréch., Ronde 27.
- Dôthel**, Lorenzo, pianos, Serre 49.
- Dotti**, M., sage-femme, Versoix 5.
- Douglar**, Jacob, man., Progrès 95.
- Douillot**, E.-G., confis., Pl. Neuve 10.
- Douillot-Marchand**, Julie, propr., Place Neuve 10.
- Doussot**, C.-E., p. d. boît., Ronde 21.
- Doutrebande**, Elie, past., Serre 36.
 — François, pasteur, Cure 9.
- Dreisner**, Jos., charp., Progr. 105.
- Dressel**, F., taill., Puits 23.
- Dreyer**, Samuel, dégross., Gibr. 10.
- Dreyfuss**, Alb., fabr. d'h., Léop.-Rob. 24; (ménage) Parc 39.
 — Alice, régl., Prom. 11.
 — Emile, rem., Ronde 21.
 — Emile, fabr. d'h., Jaq.-Dr. 39.
 — Ernest, court., Prom. 11.
 — Fernand, fabr. d'h., (ménage), Progr. 43.
 — Léonie, régl., Ronde 21.
 — Paul, fabr. d'h., r. Neuve 11.
 — Rose, régl., r. Neuve 11.
- Dreyfuss-Beyersdorf**, Moïse, commis, Léopold-Rob. 14.
- Dreyfuss-Wyseler**, V^e, ménag., Ser. 6.
- Droit**, Octave, tonnelier, Ronde 6.
- Droz**, A., rem., Dem. 122.
 — Adèle-M., p. boît., Gren. 22.
 — Adeline, polissage boît. or, Temple Allemand 17.
 — Adolphe, fabr. d'h., Gren. 35.
 — Alb.-A., rep., Serre 97.
 — Alcide, rep., St-Pierre 14.
 — Alf., relieur, Terreaux 18.
 — Alf., rem., Dem. 115.
 — Amélie, cadr. métal, Loge 6.
 — Arnold, colport., Serre 53.
 — César, rem., Ronde 30.
 — Ch., grav., Pont 34.
 — Ch.-Ar., cadr. métal, Dem. 118.
 — Chs-Ls, propr., Stand 10.
 — Daniel, rem. Nord 27.
 — Ed., m. d. boît., T. Allem. 17.
 — Ed., visiteur, Léop.-Rob. 49.
 — Ed., doreur, Fr. Courv. 13.
 — E.-C., boîtier, Bv. d. Crêt. 15.
 — Elise, débris, F. Courv. 23a.
 — Ern., grav. et guill., Parc 76.
 — Fanny, dor., Prom. 9.
 — F.-Arnold, nég. d'h., Jaq.-Droz 39.
 — Georges, secrets, Pont 8.
 — Georges, fondeur, Gren. 43.
 — Gustave, peintre en cadr., r. Hôtel de Ville 40.
 — H.-Ed., journal, T. Allem. 17.
 — James, rem., Four 8.

- Droz**, Jeanne, roch., Terreaux 18.
 — Jules, emb., Puits 7.
 — Jules, fais. d'éch., Ind. 16.
 — Jules-A., rem., T. Allem. 71.
 — Laure, débris, Puits 12.
 — Laure-Em., aig., Nord 27.
 — Léon, fabr. d'h., T. Allem. 49.
 — Léopold, rem., Progr. 119.
 — Léopold-G., rem., Progr. 93a.
 — Lina, sert., Parc 76.
 — Louis, visiteur, Doubs 113.
 — Louis, directeur de la Banque fédérale, Pl.-d'Arm. 12b.
 — Louis-Ed., commis, Léop.-Robert 49.
 — Lucien-A., compt., Env. 32.
 — Marie-C., inst., Pr.-Mars 10.
 — Mathilde, débris, r. H. de Ville 63a.
 — Mes, décor. de cadr., Loge 6.
 — P., emb., Puits 7.
 — Pauline, débris, Terreaux 18.
 — Polybe, rem., Puits 12.
 — Rosa, p. de boît., Parc 70.
 — Vve, sert., Parc 70.
Droz-Delachaux, P.-A., fabr. d'h., Jaquet-Droz 39.
Droz-Jequier, doreuse, St-Pier. 14.
Droz-Matile, Numa, préfet, Env. 32.
Droz-Monnard, A., rentier, Bel-Air 6.
Droz-Paratte, Georges, rem., Balance 6.
Droz-Paratte, Mme, confections pr dames, Balance 6.
Droz-Perret, A.-L., fabr. d'horlog., Paix 13.
Droz-Robert, Amélie, sert., Bv. Citadelle 19.
Droz-Robert, César, propr., Env. 32.
Droz-Vincent, Alfred, café-restaurant, Léop.-Rob. 32a.
Dubac, Arnold, p. finis. boîtes or, Manège 18.
Dubach, Arnold, finis. boît. or, Manège 19a.
 — Elise, ad. laiton, Prom. 12a.
Dubail-Monnin Frossard & Cie, fabr. d'h., (dépôt), Léop.-Rob. 23.
Dubey, Chs, café, Léop.-Rob. 19a.
Dubied, Chs-E., facteur, Fleurs 15.
 — Pauline, mod., Léop.-R. 57.
Dubied-Miéville, E., commis, Parc 15.
DuBois, Adèle-Eug., inst., Parc 22.
 — Elise, réglages, Parc 22.
 — Georges, magasin de fer, Fritz-Courv. 2, Pl. H.-de-V. 9.
Dubois, A.-A., concierge commun., Léopold-Robert 34.
 — Adrien, décorat., Four 4.
 — Albert, emboît., T. Allem. 11.
 — A., rem., (pet. pièc.), Dem. 129.
 — Angèle, débris, Serre 8.
 — Angèle, débris, F. Courv. 38a.
 — Anna, réglages, Doubs 113.
 — Anna, régl., (p. pièc.), Dem. 41.
 — Ariste, fourn. d'h., Ind. 2.
 — A^{te}, sel, poudre, épïc., Coll. 13.
 — Aug., rem., Dem. 53.
 — Berth., finis. boît., Progr. 115a.
 — Berth., coutur., Pl.-d'Arm. 18.
 — Cam., typ., Jaquet-Droz 39.
 — Car., sage-femme, Dem. 135.
 — Cécile, régl., Dem. 15.
 — Chs, emboît., Indr. 9.
 — Chs, fabr. d'horl., au Châlet, Boulevard Cornes-Morel 5.
 — Chs-O., commis, Charr. 2.
 — Ed., rep., rem., F. Courv. 38a.
 — Ed., m. d. boît., Pont 11.
 — Edmond, sert., Dem. 58.
 — Elisa, rep. en linge, Pont. 17.
 — Elise, journalière, Coll. 10.
 — Elise, Vve, débris, Parc 16.
 — Emile, secrets, Dem. 58.
 — E.-Fd., rem., T. Allem. 13.
 — Emma, mercerie, bonnet., Pl. H.-de-V. 2.
 — Ern.-P., commis, Versoix 9.
 — Fanny, finis. boît. or, Parc 30.
 — Fanny, finis. de boît. or, Léop.-Rob. 28.
 — F.-Elise, gér. d'imm., Charr. 2.
 — frères, dém. et rem., Gibr. 11.
 — G.-A., cisel., St-Pierre 12.
 — Guill., rem., Fleurs 3.
 — Gust.-Em., secrets, Dem. 58.
 — Gust.-E., commis, Parc 77.
 — Henri, sert., Dem. 58.
 — Hri-Ed., arch., Parc 14.
 — Ida, ling., Dem. 66.
 — Ida, p. et ox. de roues, Gibr. 11.
 — J., peint. en cadrans mét., Grenier 41a.

- Dubois, J^e-Aug.**, greffier d. prud'h.,
 Demoiselle 10.
 — J.-Ed., grav. d. lett., Dem. 15.
 — J.-H., rem., Serre 8.
 — J.-H., rep. et rem., Pont 17.
 — Jules, crist., etc., Balance 6;
 succurs. Parc 74.
 — Jules, dor. de roues, Ind. 16.
 — Jules, rem., Bv. Citad. 19.
 — Jules-U., m. d. boît., Paix 47.
 — Julie-A., concierge, Paix 60.
 — J.-L., fais^{se} d. boît., Versoix 9.
 — Laure, p. et dor., Four 4.
 — Laure, p. d. chap., Puits 27.
 — Léa, coutur., T. Allem. 13.
 — Léon, huissier, St-Pierre 14.
 — Léon-Ed., décorat., Nord 61.
 — Louis, rem., Puits 23.
 — Louis, grav., Fleurs 22.
 — Louis, rem., Pl.-d'Arm. 18.
 — L^s-Alf., rem., Dem. 66.
 — L^s-A., rep. et rem., Coll. 21.
 — L^s-Ch^s, commis, Parc 22.
 — L^s-Eug., fact., Bv. Font. 9.
 — L^s-Justin, rem., Bel-Air 8b.
 — L^s-Ul., éch., Léop.-Rob. 51.
 — Louise, rochets, Dem. 58.
 — L^{se}, M^{me}, taill., Doubs 101.
 — Luc-Alc., rep., Versoix 9.
 — Lucien, boît., Granges 14.
 — Marie, tailleuse, Grenier 1.
 — M., tailleuse, Serre 8.
 — Paul, rem., Ind., 23.
 — Paul-Henri, plant. d'éch.,
 Boulevard des Crétêts 4.
 — Philib., fabr. d'h., Balance 16.
 — Polybe, rem., Doubs 101.
 — Rachel-B., régl., Bel-Air 8b.
 — sœurs, régl., Fleurs 3.
 — sœurs, tailleuses, Fleurs 3.
 — Tell, remonteur, Puits 21.
 — Vve Ali, conc., Serre 35 a.
 — Vve, Elise, débris, Parc 10.
 — Vve, p. d'aciers, Dem. 16.
 — Vve, p. boît., Bv. Cap. 1.
 — Vve de Fritz, m. d. boît.,
 Daniel Jean Richard 30.
 — W., fabr. d'h. (mén.) Dem. 19.
Dubois-Bandelier, Julien, fabr. d'h.,
 Parc 22.
Dubois-Barbey, M^{me}, dor. de roues,
 Serre 79.
Dubois-Béguelin, Alcide, représ. de
 comm., Demoiselle 41.
Dubois-Calame, G., propr., Dem. 11.
Dubois-Girardin, A., commis post.,
 Parc 77.
Dubois-Huguenin & Cie., ling.-merc.,
 Léopold-Robert 39.
Dubois Jacot, visiteur, F. Courv. 25.
Dubois-Jeaneret, J., fabr. d'horl.,
 Parc 22.
Dubois-Matthey, Henri, fabr. d'h.,
 Demoiselle 109.
Dubois-Peseux & Cie., fabr. d'h.,
 Paix 31.
Dubois & Pittet, grav. et guill.,
 Nord 61.
 — M^{mes}, p. et finis. boît. or,
 Nord 61.
Dubois-Rozat, L^r, rem., Parc 22.
Dubois-Sandoz, A.-A., emboîteur,
 Demoiselle 113.
 — M^{me}, taill., Dem. 113.
Dubois-Sengstag, Paul, émailleur,
 Premier-Mars 14c.
Dubois-Sterky, M., prop., St-Pierr. 14.
Dubois-Studler, Ch., fabr. d'horl.,
 Temple Allemand 53.
Dubois-Tschachtli, L., grav., Paix 61.
Dubois-Zibach, Ch^s, rep., Doubs 101.
Duby-Glatz, M^{me}, régl., Dem. 91.
 — rep. et termin., Dem. 91.
Duchemin-Tissot, Elvina, Charr. 18.
Duchêne, Jean, nielleur, Jaq-Dr. 30.
Duchesne, J., nick., St-Pier. 2.
Ducommun, A., représent^{nt}, Léop-
 Robert 23.
 — A., orfè^v. amér., Léop.-R. 46.
 — Adèle, économe, Coll. 11.
 — Albert, greffier, Progr. 3.
 — Alex., fais. de ress., Dem. 96.
 — Alf., commis, Doubs 67.
 — Alice, pierr., Gibr. 8.
 — Alph., pierr., Gibr. 8.
 — Anna, inst., Gren. 35.
 — Antony, fabr. d'h., Léop.-
 Robert 74.
 — Caroline, repass. en linge,
 r. Hôtel de Ville 21 a.
 — Ch^s, grav., r. H. de V. 33.
 — Ch^s, rem., Parc 39.
 — Ch^s-A., fabr. d'h., Serre 20.
 — Ch^s-Const., boîtier, Dem. 16.

- Ducommun**, Elvina, finiss. boît. or, Progrès 45.
 — Emma, poliss., finiss. boît. or, Pont 8.
 — Fritz, secrets américains, Daniel JeanRichard 37.
 — Fritz, manœuvre, r. H. de Ville 21 a.
 — F.-C., propr., Stand 12.
 — Fritz-Ed., fabr. d'h., propr., Terreaux 1.
 — Georges, peintre en cadr., Demoiselle 60.
 — Georges, secrets, D. JeanRichard 37.
 — Gustave, commis, Man. 21 a.
 — H., pierr., Rocher 18.
 — H., pierr. et sert., Chap. 5.
 — Henri, rep., Terreaux 29.
 — Henri-Aug. fabr. de cadr. émail, Dem. 60.
 — Henriette, commis, Dem. 16.
 — H^{ri}-A., commis, Bv. Capit. 2.
 — H.-F., cadr. métal, Pass. du Centre 6.
 — Jules, rem., Terreaux 6.
 — Jules, guilloch., Doubs 29.
 — Jules, boîtier, Doubs 109.
 — J^{ies}, propr., rentier, Dem. 67.
 — J.-Auguste, fabr. d'h., Bv.-Citadelle 13 a.
 — J.-E., posr de glaces, Paix 23.
 — Jules-Ern., rep., Jaq.-Dr. 14.
 — Julie, propr., Ronde 27 a.
 — Justin, termineur et rem., Fritz Courvoisier 35.
 — Laure, peint. cadr., Prom. 3.
 — Léon, facteur, Progr. 101.
 — Ls.-A., inst., T. Allem. 107 bis.
 — Ls.-Adolphe, grav., Dem. 94.
 — Ls.-Eug., grav., Nord 153.
 — Louis-H., boîtier, Dem. 7.
 — Ls-Ulysse, commis, Parc 27.
 — Louise, ling., Dem. 86.
 — Louise, dépôt d'homœopathie, Doubs 67.
 — Louise, p. cuv., Fleurs 13.
 — Marie, épïc., comest., Versoix 5.
 — M^{me}, pierr. et sert., Paix 23.
 — Numa, emb., Man. 19.
 — Numa, pierr., Gibr. 8.
- Ducommun**, P., facteur, Versoix 5.
 — Paul, facteur, Ind. 19.
 — Paul, rep., T. Allem. 11.
 — P.-A., comptable, Progr. 3.
 — P.-A., grav., Progr. 5.
 — Paul-Ed., emb., Paix 67.
 — Rosalie, débris, Puits 29.
 — Ulysse-H., rem., Citadelle 4.
 — Vve d'Aug., épïc., mercerie, Parc 16.
 — Vve, couturière, Parc 64.
 — Walther, rem., Pont 13.
 — William, sert. de châtons, Temple Allemand 71.
- Ducommun-Aubert**, A., inst., Temple Allemaud 107 bis.
- Ducommun-Banguerel**, fournitures d'horlogerie, St-Pierre 4.
- Ducommun-Blanchet**, Vve, ménag., r. Neuve 6.
- Ducommun-Girard**, G.-A., graveur, Progrès 83.
- Ducommun-Gerber**, rep., Dem. 59.
- Ducommun & Gœring**, fabr. d'horl., Léopold-Robert 16.
- Ducommun-Huguenin**, J., m. d. boît., Doubs 109.
- Ducommun-Jeanerret**, James, peint. en cadr., Parc 71 (ménage) Léopold-Robert 64.
- Ducommun-Lassueur**, M^{me}, propr., Léopold-Robert 68.
- Ducommun-Liengme**, A., dégross., Jaquet-Droz 47.
- Ducommun-Mermier**, prop., Ronde 29.
- Ducommun-Pécaut**, dor., Paix 74.
- Ducommun & Regli**, m. d. boît. or, Demoiselle 16.
- Ducommun-Rihs**, Ed., emb., Fleurs 9.
- Ducommun-Robert**, Fritz, fabr. d'h., Industrie 1 (ménage.)
- Ducommun-Robert**, Jules, propriét., Grenier 20.
- Ducommun-Roulet**, fabr. d'h., Léop.-Rob. 32; (ménage) Bv. Cap. 2.
- Ducret**, Lucien, prof. Ecole d'h., Charrière 4.
- Dumont**, A., pierr., Serre 103.
 — Albin, rhab. de boît., Pont 4.
 — Arn., mécan., Parc 86.
 — Claudine, ling., F. Courv. 62.
 — C.-H., bûcheron, Serre 101.

- Dumont, Marie**, régl., Fleurs 7.
 — Ulysse, caiss., Léop.-Rob. 31.
 — sœurs, peint. cadr., St-Pre 10.
- Dumont-Brandt, C.**, propr., Pont 21.
- Dumont-Fraisard, Charles**, fabr. de vis, Prom. 11.
- Dunand, Germ.**, faiseur de pendants, Doubs 29.
- Dunki, J.**, men., Terreaux 18.
- Dunnenberg, Jean**, serr., Rocher 11.
- Dunnenberger, J.**, ferbl., Coll. 8.
- Dupan, Louis**, poseur de glaces, Balance 14.
 — Lse-Lre, p. boît., Fleurs 20.
- Duparc, A.**, fabr. d. cadr., Charr. 21.
- Duperret, Alf.**, emb., Parc 85.
 — Paul-Alb., emb., Parc 70.
 — Paul-Ed., roch., Dem. 55.
- Dupin, Ls**, dépôt du *Petit Journal*, Serre 95.
- Duplain, Barbara**, poliss., de cuv., Place-d'Armes 15.
 — Paul, fabricant de bannières, Place-d'Armes 15.
- Duret, Blanche**, régl. Breg., Dem. 86.
 — Jean, m. d. boît., Dem. 86.
- Durig, Sophie**, pierr., Man. 21.
- Dürr, Caroline**, poliss., boît. or, Doubs 17.
 — Chs, commis, Doubs 17.
- Durst-Stähli, H.**, huissier commun., Bd Citad. 18.
- Düscher, Ern.**, garde, r. H. de V. 30.
 — Jean, pendants, F. Courv. 23.
- Duterte, Alf.**, grav., Parc 89.
- Duvoisin, Emma**, poliss. et finiss. de boît. or, Léop.-Rob. 34.
 — H.-Aimé, grav., Dem. 14.
- Eberhard, Benoît**, employé gare, Temple Allemand 101.
 — Bert., chef de fabriq., Parc 54.
 — Edouard-J., rep., Prom. 15.
 — E., M^{lle}, prof. de musique, Parc 54.
 — James, court., r. H. de V. 4.
 — Léon, fabr. d'h., Gren. 5.
 — Mina, commis, r. H. de V. 34.
- Eberhard & Cie**, fabr. d'h., Léop.-Robert 32
- Eberhardt, C.**, Vve, farines, denrées coloniales, Paix 35.
- Eberhardt, Fritz**, rem., Serre 99.
 — Jean, faiseur de ress., r. H. de Ville 63 a.
 — Jean, bûcheron, Serre 87.
 — R., couvreur, Jaq.-Dr. 58.
- Eberhardt-Borel, Vve**, propr., Léop.-Robert 19 a.
 (Voir aussi *Aeberhard*)
- Eberlé, B.-F.**, rem., Paix 17.
 — M^{me}, taill., Paix 17.
- Ecabert, Jules**, rem., Puits 23.
- Eckert, F.**, cord. et café, Rocher 2.
- Eder, Alois**, fais. de ress., Doubs 15.
- Egé, A.-R.**, régl., Progr. 7.
 — Bertha, p. d'aciers, Parc 70.
 — Henriette, guill. de cadr. métal, Parc 70.
 — Jules, rem., St-Pier. 8.
 — Jules, rem., Parc 70.
- Egger, Cécile**, p. d'ac., r. H. de V. 6.
 — Christ, pierr., Pt.-Chât. 2.
 — Gottlieb, secrets, r. H. de V. 6.
 — Ida, taill., Stand 8.
 — Jean, cuv., Pr.-Mars 14 c.
 — Marg^{te}, taill., r. H. de V. 28.
- Eggert, J.-H.-W.**, charpentier, Bel-Air 11 a.
- Eggimann, Alf.**, employé au gaz, Temple Allemand 17.
 — Ant., régl., Dem. 16.
 — Arn., rem., Dem. 16.
 — Sam., boîtier, T. Allem. 17.
- Egli, Aug.**, grav., Env. 16.
 — Selma, diaconesse, Dem. 54.
 — Théod^{re}-Otto, appareilleur, Ronde 28.
- Eglise catholique nationale**, Chap. 7.
- Eglise catholique romaine**, T. Allemand 24.
- Eglise indépendante**, Progr. 24.
- Eglise nationale**, Pont 1.
- Ehmann, J.-J.**, maréchal, Charr. 3a.
- Eichenberg, Alice**, débris, Parc 22.
 — Arth., commis, Parc 22.
 — Jacob, commiss., Parc 22.
- Eichter, J.**, tailleur, Dem. 27.
- Eigeldinger, Jacq.**, fabr. d'h., Pl. Neuve 2.
- Eigenheer, G.**, serr., Dem. 7.
- Eimann, Edrd**, visit., Bv. Citad. 2.
- Eiselé-Reymond**, coiff., r. Neuve 5.
- Eiseli, Marie**, fabr. d'étuis, Parc 60.

- Elzingre, Henri**, prof., Dem. 45.
 — **Louis**, p. de boît., Parc 29.
Emch, Benoît, facteur postal, F. Courvoisier 41.
 — **Em.-B.**, bûch., r. H. de V. 56.
Emery, Armand, ress., Puits 20.
 — **Chs**, grav., Progr. 81.
 — **Edouard**, ress., Serre 73.
Emmeri, Elisa, p. aig., Progr. 81.
Enay, Ed., fabr. d'h., Dem. 45.
Engel, J.-El., débris, Léop.-R. 49.
 — **Ls-H.**, m. d. boît. argent, Léopold-Robert 50.
 — **Mina**, taill., Léop.-Rob. 50.
Epailly, E.-A., inst., Pl.-d'Arm. 10b.
Epplé-Nussbaum, Adèle, propriét., Paix 15.
Eppler, Ch., fab. de cadr., Parc 74.
Erard, A.-Aug. boîtier, Fleurs 20.
 — **J.-A.**, boîtier, Doubs 20.
 — **Jules**, m. d. boît., Dem. 135.
 — **Paul-Luc**, boîtier, Fleurs 20.
 — **P.-M.**, lingère, Dem. 135.
Erard-Farine, Ls-Aug., rep., H. de Ville 21 a
Erath, Mrie, peint. en cadr., Ind. 21.
Erb, Henri, lith., Puits 25.
Erb-Roy, J.-E., finiss., Ronde 26.
Erbeau, Léa, pierr., Terreaux 12.
Erler, Edouard, emb., (spécial. de mise à l'heu. intér.) Paix 43.
Erné-Moor, Jean, chef comptable, Granges 14.
Ernst, Cécile, rep. en linge, Parc 96.
Erny, Antoine, boul., Gren. 12.
 — **Jean**, voit., Bv. des Crêt. 15.
Errard, Louis, rem, r. H. de V. 21a.
Etablissement métallurgique de Vienne (Isère), Serre 40.
Etienne, Ad., guill., Parc 46.
 — **Alfred**, rem., Ronde 6.
 — **Ariste**, fabr. d'h., Serre 43.
 — **Aug.**, term., Bv. des Crêt. 25.
 — **Clara**, régl. Breguet, Parc 75.
 — **Eug.**, rem., Loge 8.
 — **Fanny**, régl., Parc 75
 — **frères**, rem, term, Bv. des Crêtets 25.
 — **Ida**, achev., Parc 46.
 — **Jules-César**, dor., Ronde 19.
 — **Louis**, dor., Parc 51.
 — **Louis**, manœuvre, Serre 63.
Etienne, Marie, régl., Bv. d. Crêt. 25.
 — **Mlle**, sans profession, Dem. 4.
 — **Paul-Alb.**, piv., Nord 29.
 — **Vve**, journalre, r. H. de V. 31.
 — **Vve**, journalre, Terreaux 23.
Etienne-Locher, Hri-Jules, grav. et guill., Bv. des Crêt. 22.
 — **Mme**, p. et finiss. boît. or, Bv. des Crêt. 22.
Ettlin, Marie-Emilie., demoiselle de magasin, Paix 17.
Evangélisation populaire, Dem. 102.
Evard, Chs-H., commis, Charr. 26.
 — **Chs-U.**, grav., Jaq.-Dr. 20.
 — **Clarisse**, spir., Progr. 53.
 — **Georges**, m. de boît., Ind. 7.
 — **Gustave**, fabr. de secrets, Demoiselle 126.
 — **J.**, taill., Ind. 7.
 — **Louis-Ed.**, rep., Dem. 96.
 — **Robert**, commis, Progr. 58.
 — **Ruth**, p. de boît., Progr. 53.
 — **Sophie**, blanch., Dem. 126.
 — **Vve**, p. de boît., Dem. 33.
Evard-Mathey, N., café, Jaq.-Dr. 25.
Evard-Sagne, Vve, confis., Léop.-Robert 29.
Evard-Sterki, F.-E., p. de b., Dem. 33.
Eymann, Alf., épïc., Léop.-Rob. 43.
 — **Chs-Hri**, men., F. Courv. 21 a.
 — **Georges**, boîtier, Parc 68.
 — **Jean**, émailleur, Paix 25.
 — **Jean-Alb.**, grav., Bv. Petit-Château 10.
 — **Louis-D.**, rem., Progr. 117.
 — **Mme**, débris, Progr. 117.
 — **P.**, rep., Dem. 131.
Eymann-Badel, Mme, rep. en linge, Parc 68.
Fabre, Al.-F., graveur, Dem. 118.
 — **Alf.**, rhab. de piv., Progr. 5.
 — **Antony**, grav., Ind. 10.
 — **Elise**, débris, Progr. 5.
 — **Léonie-E.**, p. boît., Dem. 118.
Fabry, Louis, rem., Parc 81.
Faigaux, Mmes, p. boît. arg., Ind. 1.
Faivre, Ls-H., grav., A.-M. Piag. 15.
Faivret, A -Marc, émail., Dem. 88.
 — **Théod.**, dor. émail, Parc 44.
 — **W.**, dor. émail, Parc 44.
 — **Emilie**, modes, Parc 44.

- Fallet**, Berthe, inst., Dem 18.
 — Ls-Ed, grav., Dem. 18.
 — Raoul, guill., Jaq.-Dr. 12.
 — sœurs, régl., Parc 78 a.
Fallot, Edm, rem., Man. 19 a.
 — G., rem., Progr. 101.
 — Georges, emb., Progr. 93.
Fankhauser, D.-Alb., fais. de pen-
 dants, Dem. 37.
 — J.-L., m. d. boît., Bel-Air 8b.
 — Jean, secrets, Dem. 12 a.
 — L., tailleuse, Parc 3.
 — M^{lle}, taill., Dem. 4.
 — Mme, p. de boît. or, Dem. 37.
Farine, Eug, boît., A.-M. Piag. 15.
 — Hri, rep., Coll. 23.
 — François, épïc., T. Allem. 21.
Farinoli, Elvina, débris, Premier-
 Mars 14 c.
Farliochetti, men., Parc 96.
Farner, Alfred, commis pharm.,
 Léopold-Robert 39.
Farry, Carol^{ne}, régl., T. Allem. 109.
 — Cél., propr., Bv. C.-Mor. 1.
 — Emile, prof., Bv. C.-Morel 1.
 — Jac., fabr, d'h., T. Allem. 109.
Farry-Merz, N., fabr. d'h., Balan-
 ce 10 a.
Fassnacht, Alb., piv., Terreaux 25.
Fath, Chs, rem., Dem. 90.
 — Chs-Ed., commis, Balance 3.
 — Edouard, achev., Doubs 61.
 — Emma, épïc., Chap. 12.
Fath-Breitling, Ed., secr., Balance 3.
Fath-Lory, Ls, secrets, Ind. 12.
Fath-Martenet, Ed., rem., Doubs 61.
Fatta, Ch -Alf., serr., Puits 23.
Fatton, Ch.-Ad., boîtier, Progr. 95.
 — Hermann, repr. de comm.,
 Demoiselle 113.
Fauquez, Fernand, taill., Serre 49.
Faure, Th.-U., Dr-méd., Parc 25.
Fausser, Céc., peint. cadr., Doubs 15.
 — Louis, dégross., Doubs 15.
Favarger, Chs, grav, Doubs 101.
Favre, Alb., horloger, Dem. 113.
 — Alb., régl., Dem. 91.
 — Alex., Dr-méd., Léop-Rob. 42.
 — Alex., rem., Dem. 19.
 — Aug, propr., Dem. 36.
Favre, B, peint., obj. d'art, Serr. 81.
 — Charles, taill., Env. 16.
 — Emile-H, pivot., Bv. Citad. 7.
 — Eugène, propr., Terreaux 21.
 — Francis, rem., Dem. 37.
 — François, grav., Progr. 34.
 — Fritz, sert., Loge 5.
 — Fritz, fondeur, Parc 33.
 — Henri, employé au J.-N.,
 Progrès 95 a.
 — Henri, ferbl., Progr. 91 a.
 — Jules, éch. Rosk., Bv. Cit. 7.
 — Jules, pierr., Neuve 5.
 — J. M^{lle}, régl. plat., Parc 62.
 — Léon, fabr. cuv., Paix 79.
 — Léon, régl., Progr. 30.
 — Léon-U, éch. ancre, Ind. 24.
 — Léonie, p. boît. or, Paix 79.
 — Louis, commiss., Parc 86.
 — Louis, emb., Pl.-d'Arm. 14 a.
 — Louise, finiss. de boît. arg.,
 Progrès 95 a.
 — Lucie, inst., Loge 5.
 — Paul, rem., Paix 77.
 — P.-E., peint en cadr., Loge 5.
 — Sophie, blanch., Progr. 4.
 — William, pièces compliquées,
 Bv. Petit-Château 4.
Favre-Borel, L., fabr. d'h., Parc 62.
Favre-Bulle, A. visiteur, Dem. 1.
Favre-Bulle, Emma, régl., Gren. 37.
Favre-Bulle, Fritz, propr., Pont 21.
Favre-Bulle, F.-L., grav., F. Cour. 4.
Favre-Bulle, L., inst., Parc 52.
Favre-Jacot, L^{se}, rentière, Serre 81.
Favre-Jeaneret, Laure, propriét.,
 Rocher 15.
Favre-Perret, Georges, m. d. boît.,
 Jaquet-Droz 9 a.
Favret, Jules, grav., Ind. 1.
 — Lina, taill., Ind. 1.
Federscher, Grég., ing., Bel-Air 8b.
Fehlbaum, Chs, tap., Parc 7.
Fehlmann, Jacob, charp., Dem. 124.
Fehr, A., grav., p. finiss. boît. or,
 Premier-Mars 12.
 — Léon, grav., Pr.-Mars 12.
 — Louis, guill., Fleurs 11.
Fehrenbach, L^{se}, roch., Parc 18.
 — Th., rem., Parc 18.

Voir à la fin du volume les additions

d'adresses concernant La Chaux-de-Fonds.

- Feinstein**, Félix, commis, Pl.-N. 6.
Feissly, Sam., compt., F. Courv. 25.
Felchauer, F., serr., Ind 3.
Feldmann, Albin, commis postal,
 Demoiselle 43.
Felhauer, F., serrur., Ind. 3.
Feller, Hortense, taill., Puits 27.
 — Jacob, grav., Parc 89.
 — Jac., manoeuvre, Prom. 23a.
 — Maria, p. de boit., Env. 14.
 — Mme, blanch., Puits 27.
 — Madel., journal., Prom. 23a.
Fena, Georg., fais. de ress., Parc 1.
Fer, Donat, fabr. d'h., Chap. 21.
 — Eugène, vins, Stand 10.
Ferner, Georges, ferbl. Ronde 39
Ferrari, A., taill. pierre, Progr. 117a.
Ferrat, Aline, pierr., Paix 74.
Ferretti, J.-B., nég., envins, Puits 9.
Ferrier, Mar.-Ad., garde-malade,
 Progrès 49.
 — Paul, rem., Terreaux 9.
Fesselet, E., rep. en linge, Parc 67.
 — Ed., emb., Parc 67.
Fest, Hermann, chap., pelleterie,
 Léop.-Rob. 58a, Serre 61.
Fetterlé, Alb., nég., Léop.-Rob. 82.
 — Ed., ferbl., Versoix 7a.
 — Jos., épïc., Parc 69.
Feuille d'Avis, impr., Léop.-Rob. 9.
Fevrier, Léa-Col., régl., Parc 35.
 — Vve, ménagère, Parc 5.
Feuz, Ch.-Alb., bouch., r.H.de V.16.
 — J., Hôtel du Cheval blanc,
 r. Hôtel de Ville 16.
Février, M^{lle}, peintre en cadr.,
 Jaquet-Droz 13.
Fiedler, Ch.-H., déc. d'h., Serre 81.
 — Gges, plant. éch. a., Paix 57.
 — Julie, pol. d'aciers, Paix 57.
Fierobe, François, achats, vente
 d'horlogerie, Léop.-Rob. 24a.
 — Hri, fils, court. horl., Ind. 5.
Fischer, Adèle-Bertha, taill., Bel-
 Air 28 b.
 — Arnold, m. d boit., Paix 49.
 — Elisabeth, p. boit., Serre 37.
 — Joséphine, demoiselle de
 magasin, Léop.-Rob. 33.
 — Marie, p. de vis, Progr. 103.
 — Rosine, dor., Balance 6.
Fischer-Leuba, Cécile, nick., Dem. 53.
Fischer-Leuba, Henri, m. d. boit.,
 Dem. 53.
Flajoulot, Edouard, commis, Bel-
 Air 8 a.
 — Emma, taill., Léop.-Rob. 66.
 — Eug., rem., Ind 6.
 — Léop., rep., rem., Léop.-R. 66.
Fleck, Fanny, journal^{re}, Ronde 30.
Fleury, A.-V., boitier or, Bel-Air 11.
 — brasserie, Léop.-Rob. 30 a.
 — Léon, rem., Dem. 111.
 — Louis-Chs, commis postal,
 Léopold-Robert 30 a.
Flotron, M^{me}, régl., r. H. de V. 32.
Flotron-Robert, A., repr. de com-
 merce, r. H. de V. 32.
Flück, Florian, m. d. boit., Puits 13.
 — Jacob, rem., Serre 63.
Fluckiger, Alcide, grav., Gibr. 10.
 — C., débris, Rocher 16.
 — E., couturière, Parc 66.
 — F., couv., Progr. 1.
 — J., charp., Jaq.-Droz 14 a.
 — Jacob, emb., Rocher 16.
 — Mme, p. de cuv., Gibr. 10.
 — Nicolas, couv., Bv. Font. 7.
Fluemann, F., blanch., Jaq.-Droz 52.
Fluge, Charles, cord., Balance 10a.
Foix, sœurs, peint. cadr., Serre 43.
Forget, Laure-Z., p. boit., Dem. 58.
Fornasari, Fois, terras., H. de V. 37.
Forster, A., ferbl., Dem. 3.
 — Amanda, journalière, Ind. 26.
 — Arnold, poël.-fum., Ind. 26.
Fotsch, Jean, emb., Balance 6a.
Fournier, Jér^{me}, repr. vins, Gren. 5.
Fox, Charles, rem., T. Allem. 73.
 — Georges, fabr. d'h., Doubs 99.
Fraisard, Marie, vis, Prom. 11.
Franc, Chs, taill., Dem. 122.
 — Paul, rem., T. Allem. 75.
 — Pauline, p. d'ac., T. Allem. 75.
Francescoli, Pasq., gyp, Gren. 22a.
Franck, Abr., court. en vins, r.
 Neuve 16.
 — C.-B, court. horl., r. Neuve 16.
 — Fréd., boul., Terreaux 14.
 — J., café, Est 17.
Franco, Joseph, appar., Fleurs 20.
François, Alex., empl. au J. N.,
 Dem. 113.
 — Juliette, finiss. b., H. de V. 63a.

- François**, Louis, men., Coll 22.
Franelle, Ernest, rep. de commerce, JeanRichard 37.
Franel, C., boul., épïc., Gren. 22.
Frank, Rod., fabr. d'h., Léop.-R. 59.
Frankauer, Arn., secr., Jaq.-D. 39.
 — Mme, p. boît., Jaq.-Dr. 39.
Frankhauser, Jean, fais. de ress., Promenade 3.
Franz, Constant, tonnel., Cure 7.
 — Léonard, taill., Balance 12.
Fraschina, Pierre, peintre gyp., Jaquet-Droz 31.
Frascott, cimenteur, peint., Jaq.-Droz 14 a.
Frauenfelder, Adrien, serr., Stand 8.
Frédéric, Charles, cord., Ind. 36.
Frehner, J.-G., commis-banque, Demoiselle 98.
Frei, Edouard, grav., Pl.-d'Arm. 2.
 — Henri, rem., Pl.-d'Arm. 2.
 — Marie, cout., Pl.-d'Arm. 2.
 (Voir aussi Frey.)
Freiburghaus, Christ, men., Coll. 22.
 — Fritz, portefaix, Serre 81.
Freitag, Ed.-Alb., grav., Charr. 19.
 — Pierre, charp., Bel-Air 8 a.
Frésard, Ariste, rep., Terreaux 8.
 — Camille, rep., rem., Progr. 5.
 — Louis-Ch., commis, Gren. 4.
 — N., café, Léop.-Rob. 2.
Frey, Albert, décor., Terreaux 18.
 — Alexandre, pierr., Ind. 18.
 — An., ling., Parc 22.
 — Art., facteur-téleg., Dem. 109.
 — Chs, tap., Léop.-Rob. 25 a.
 — Charles, cord., Charr. 5.
 — Chs-Em., rem., Chap. 4.
 — E., commis, Banque fédérale, Dem. 53.
 — F., men., Gren. 21.
 — G., cord., Parc 7.
 — Henri-Ls, Bv. des Crêt. 6.
 — J., m. d. boît., Terreaux 18.
 — Jean, commis-post., Paix 43.
 — Jean, taill., r. Neuve 2.
 — Jean, fabr. de cadr., Parc 37.
 — Léop, peint. cadr., Parc 22.
 — Louis, peint., D. JeanR. 13.
 — Louise, p. de boît., Rocher 2.
 — Mathilde, nick., Terreaux 18.
 (Voir aussi Frei.)
- Fridelance**, Car., rep. en l., Parc 88.
 — Ch., grav., T. Allem. 105.
 — Ls, grav., Balance 4.
 — Marie, sage-fem., r. Neuve 5.
Friedli, Fritz, empl., L.-Rob. 18 a.
 — Ulrich, bouch., D. JeanR. 20.
Friedlin, Jules-Fréd., commis banque, Gren. 3.
Frikard-Marillier, épïc., r. Neuve 5.
Froidevaux, Adèle, tricot., Ind. 5.
 — Arnold-Aug., empl. au J.-N., Manège 17.
 — Arth., manœuv., Ind. 5.
 — Aug.-Arm., commiss. gare, Manège 17.
 — Cécile-L., p. d'ac., Jaq.-D. 52.
 — Ch.-E., rep., Progrès 81.
 — Constant, rem., Gibr. 11.
 — Elvina, taill., Progr. 5.
 — Emile, dém., Progr. 89 b.
 — Ermina, taill., Jaq.-Droz 12.
 — F.-C.-T., voyageur de commerce, F. Courv. 12.
 — Henri, rep., Charr. 16.
 — Ida, finiss. de raq., Progr. 16.
 — Jules, épïc. vins, Parc 66.
 — J.-P., rep., Pr.-Mars 17.
 — J.-P.-J., rem., T. Allem. 15.
 — Jules-Jos., rep., Progr. 16.
 — Lina, p. d'aciers, Progr. 16.
 — Paul, rem., Bel Air 6 a.
 — Vve, ménagère, Parc 86.
 — Vve, ménagère, Progr. 5.
Frossard, Ad.-H., secrét. Contrôle, assurances, Léop.-Rob. 26.
 — Laure, repass. en linge, F. Courvoisier 29 b.
 — Léon, rem., Doubs 111.
Frund, Xaver, commiss., Fleurs 15.
Fuch, Edouard, voit., r. Neuve 5.
Fuchs, Elise, Vve, ling., Nord 29.
Fuchs-Stalder, P., dor., Pont 21.
Fugi, Rod., fais. de ress., r. H. de Ville 19.
Fuhrer, Louis, café, Ind. 26.
Fuhrmann, G., tap., F. Courv. 11.
Funck, F., fabr. sav., Bv. de la gare.
Funk, J., bouch., Léop.-Rob. 8 a.
Furlenmeyer, Alcide, rep., Puits 5.
 — Arn., rem., Bel-Air 8 b.
 — Elisa, pierr. et sert., Puits 5.
Fürst, Rodolphe, taill., Prom. 13.

- Gaberel, Alf.**, commiss., Dem. 133.
 — Arnold, rem., Dem. 7.
 — Arnold, rem., Léop.-Rob. 25a.
 — Auguste, voyag. de comm., Fritz Courvoisier 11
 — Chs., rem., Léop.-Rob. 25a.
 — G., rep., Léop.-Rob. 25a.
 — G.-Henri, grav., Paix 73.
 — Laure, ménag., Léop.-R. 25a.
 — Marthe, taill., Paix 73.
- Gaberel-Mojon**, Tell, huiss., Man. 16.
- Gabotti**, Joseph, peint. et gyps., r. H.-de-V. 40.
- Gabus**, Laure, prof. d'angl., Dem. 29.
 — Ls, boul. et épïc., Cure 2.
 — P.-U., fabr. d'h., r.H.-de-V. 19.
- Gabus-Brunner**, Jules, pier. et sert., Chapelle 19a.
- Gabus-Reymond**, A., grav., Doubs 31.
- Gabus-Robert**, C., épïc., Dem. 132.
- Gaccon**, Léopold, jard., Chap. 6.
- Gacon**, Franç., facteur, Fleurs 16.
 — El., rep. en linge, Fleurs 16.
- Gähler**, J., broderie, bonnet., Place Neuve 6.
- Gænsli**, Fritz, visit., Pl.-d'Arm. 12b.
 — Rose, inst., Envers 24.
- Gaffner**, G., charcut., F.Courv. 6.
 — L., Vve, rep.en l., D.Jean.R. 25.
- Gagnebin**, Alfr., empl., F.Courv. 21.
 — Angèle, pol. boît., Versoix 9.
 — Arn., pharm., Léop.-Rob. 27.
 — Auguste, boul., Nord 127.
 — Const., facteur, F.Courv. 30.
 — Ed.-Alfr., mécan., Progr. 19.
 — Flora, taill., Léop.-Rob. 66.
 — G.-H., rem. Bel-Air 28b.
 — Jeanne, régl., F. Courv. 21.
 — Juliette, régl., Progrès 19.
 — Léon, guilloch., Léop.-R. 66.
 — Ls-B., commis, Progr. 19.
 — Rose-D., taill., Bv.d.Crêt. 13.
 — Vve, ménag., Léop.-Rob. 66.
- Gagnebin-Rüsser**, Alf., fabr. d'horl., Progrès 19.
- Gagnebin-Stehlé**, Cl., rep. en linge, Demoiselle 37.
 — P.-Ami, comm. post., Dem 37.
- Gaiffer**, Berthe, p.boît.arg., Parc 87.
 — Chs-A., serrurier, Parc 87.
- Gaillard**, Ls, glaces de montres, Pass. du Centre 6.
- Gaillé**, Sophie, pivot. d'ancre, r. H.-de-V. 28.
- Gall**, Ad., chef de bur., Paix 21.
- Galland**, Alfr., fabr. d. cadr. ém., Stand 17.
- Galland-Junod**, Adèle, propriétaire, Pr.-Mars 11a.
- Gallandre**, Aug., ress., Grenier 35.
 — Chs-E., notaire, Pl. Neuve 10, (ménage) Envers 18.
 — Mlle, sans profess., Ronde 4.
- Gallet**, Elvina, coutur., Léop.-R. 84.
 — Georges, fabr. d'h., Parc 25.
 — Julien & Cie, fabr. d'h., Parc 27.
 — Julien, fabr. d'h., (ménage) Parc 27.
- Gallet-Nicolet**, Léon, ancien fabr., Parc 27.
- Galluster**, G.-A., grav., Léop.-R. 26.
- Gander**, Emile, fabr. d'h., Nord 79.
- Gantner**, F., gérant, Progr. 15.
- Garnache**, Jos., dégross., Dem. 101.
 — Laurent-F., mécan., Paix 61.
 — Mme, taill., Dem. 101.
 — Sylvain, Fr., mécan., Parc 77.
- Gass**, Albert, boul., Ronde 21.
- Gasser**, Ern., plant. éch., Fleurs 2.
 — Madel., fin. boît. or, Doubs 97.
 — Samuel, taill., Fleurs 3.
 — Ulrich, men., Collège 20.
- Gaufroid**, Elise, pierriste, Dem. 132.
- Gauthier**, Anaïse, régl., Man. 18.
 — Chs-Léon, rhab., Man. 18.
 — Polybe, empl. J.-N., Serre 97.
- Gauthier-Francon**, parapl. et chap., Balance 3.
- Gavard**, Edm., chronogr., Gren. 41.
- Gavazzoli**, H., terrass., Progr. 113a.
- Gay**, Ls-Rob., commis, Gr. Vit. 3.
 — Xav., lég., D. JeanRich. 31.
- Gedet**, H^{ri}, man., r. H.-de-V. 48.
- Gehig**, Barb., ménag., Paix 21.
- Gehring**, G., taill., Dem. 103.
- Geib**, Ch^r, Dr-méd., Léop.-Rob. 47.
- Geiger**, Marthe, peint. en cadr., Progr. 1.
- Geiser**, Emile, ress., Pl. d'Arm. 15a.
 — Laure, pol. de boît., Loge 5.
- Geiser-Migy**, V., fais. de ress., Demoiselle 111.
- Gendre**, Fritz, éch. ancre, Ind. 19.

- Geneux**, Fr., Gve, propr., Léop.-Robert 59.
 — J., m. d. boît., Ind. 9.
 — Paul.-E., propr., Léop.-R. 57.
- Gentil**, Alice-L., prof. de mus., Grenier 21.
 — Aline, dem. mag., Gren. 21.
 — Alph., rem., Bel-Air 6a.
 — Ant., déc. d. cuv., T. Allem. 49.
 — Ant., rem., Grenier 21.
 — Bertha, peint. en c., Gren. 21.
 — Bertha, pol. boît., Serre 97.
 — Const., cadr., Progr. 75.
 — Hri-Ed., et fils, grav., Ind. 1.
 — Léon, rem., Dem. 15.
 — Léonie, maîtr. mus., Gren. 21.
 — Math., peint. cadr., Gren. 21.
 — Paul-G., gérant, Parc 83.
 — Paul, rem., F. Courv. 8.
 — Phil., fais. de ress., Fleurs 15.
 — sœurs, débris, F. Courv. 8.
 — Vital, grav., Ind. 1.
 — Zél., émaill., Parc 44.
- Genton**, D., café, Boucherie 5.
- George**, Emile, m. de boît. arg., Progrès 117.
 — Emma, rep. en l., Progr. 117.
- Georges**, Fr.-E., rem., Dem. 98.
- Gerber**, A., grav., Parc 77.
 — Adonis, rem., Serre 56.
 — Albert, Dr méd., D. Jean-R. 28.
 — Carol., taill., Parc 77.
 — Christ., empl. J.-N., Progr. 91.
 — Edouard, fact., D. Jean-R. 35.
 — Emile, rem., Léop.-Rob. 57.
 — G., chaudr., Pr.-Mars 14a.
 — Jacob, tonn., r. H.-de-V. 23.
 — L^s, taill., Ind. 3.
 — Lucie, pol. de vis, Charr. 3.
 — Marie, rep. en l., r. H.-de-V. 23.
 — M^{lle}, rep. en linge, Balance 5.
 — Rod., facteur, Balance 5.
- Gerhardt-L'Éplattienier**, Fréd., empl. J.-N., Temple Allemand 59.
 — M^{me}, épicerie et liqueurs, T. Allem. 59.
- Germann-Gusset**, Marg., sage-fem., Parc 3.
- Gertsch**, Hans, couv., Ronde 9.
 — Jean, bûcheron, Prom. 23 b.
 — Lucie, ling., Progr. 53.
- Gessler**, Rod., gain., Léop.-Rob. 48.
- Getschel**, M^{me}, rent., Balance 16.
- Gex**, Adeline, débris, Progr. 95 a.
 — Bertha, p. b. mét., Progr. 83.
- Giaget-Meillien**, A., rentier, Léop.-Robert 25.
- Giauque**, C., grav., Progr. 3.
 — Louise, p. et finiss. de boît. or, Progr. 3.
- Giersen**, Bertha, sert., Ind. 9.
- Gigandet**, Ch^s-J., rédacteur, Léop.-Robert 74.
 — Ferréol, rep., Pont 13 b.
 — L., Vve, finiss. et poliss. boît., Parc 86.
- Gigon**, Améd., visit., Serre 4.
 — Arnold, fabr. d'h., Coll. 23.
 — Aug., dégross., Ind. 9.
 — A.-L., rep., Ind. 22.
 — Eug., manœuv., Fleurs 14.
 — Gustave, ress., Progr. 101.
 — Jean, rep., Coll. 21.
 — Vve, journalière, Paix 47.
 — Vict., rem., Coll. 21.
- Gigy**, Em^{le}-Jacob, emb., Dem. 122.
 (Voir aussi Gygi).
- Gilgen**, Elise, débris, Dem. 109.
 — Rodolphe, grav., Parc 22.
 — sœurs, débris, Dem. 109.
- Gilliéron**, L^s, cond. post., Parc 32.
- Gimmi**, Albert, télégrap., Paix 23.
- Gindrat**, Alb., rem., Pont 8.
 — Jules, m. d. boît., Parc 3.
 — Léop., rem., Parc 91.
 — Louis, fabr. d'h., (ménage), Jaquet-Droz 25.
 — Louis-Cés., rem., Puits 18.
 — Pauline, régl., Parc 3.
- Gindrat-Delachaux**, fabr. d'h., Bv. Petit-Château 17.
- Gindrat-Nicolet**, Camille, banquier, (ménage), Paix 31.
- Gindraux**, Victor, rep., Dem. 124.
- Ginnel**, Georges, décor., Parc 70.
 — James, prof., Paix 13.
- Gintzbürger**, Léon, fournisseur. d'h., Industrie 24.
- Giobbe**, B., gyp., Stand 19.
- Giovanni**, F., épïc., gyp., Progr. 7.
- Girard**, Abr., march. bois, Paix 67.
 — Adalb., grav., Dem. 92.
 — Alb., fais. de pend., Progr. 97.
 — Alf.-Ulysse, grav., Dem. 111.

- Girard, Aline**, journal., Dem. 131.
 — André, commis, Prom. 5.
 — Arnold, grav., Prom. 13.
 — César, court., Dem. 16.
 — Elise, débris, Pl.-d'Arm. 15.
 — Em., rem., Parc 74.
 — Emma, creusage, Dem. 129.
 — Henri, fabr. de cadr., Dem. 16.
 — Henri, émail., Dem. 103.
 — Laure, débris, Dem. 129.
 — Léon, peint. cadr., Progr. 7b.
 — Louis, concierge, (Collège industriel), Dem. 46.
 — Louis, concierge, Parc 2.
 — M^{me}, débris, Parc 2.
 — M^{lle}, débris soignés, Paix 67.
 — Marthe, taill. p^r garç., Coll. 21.
 — Paul-Alc., éch. anc., Coll. 21.
 — Pauline, régl., Dem. 92.
- Girard-Bille, A.**, m. d. boît., Nord 29.
Girard-Clos, L., grav., Charr. 12.
Girard-Clos, Vve, propr., Charr. 12.
Girard-Gallet, L.-C., fabr. d'horl., (mén.) Bv. Petit Château 13.
Girard-Perregaux & Cie, fabr. d'h., Parc 8.
Girard-Perregaux, Const., fabr. d'h., (ménage), Doubs 49.
Girardet, Aug., rem., Paix 83.
 — Ch., café, Ind. 11.
 — Edith, débris, Paix 83.
 — Georges, rem., Progr. 105.
- Girardin, A.**, rem., Dem. 49.
 — A.-M.-A., boîtier, Pr-Mars 13.
 — Cécile, taill., Dem. 49.
 — Clara, taill., Pr-Mars 13.
 — Emile, fabr. de pendants, Pl.-d'Arm. 12, (mén.) Dem. 36.
 — Jeanne, taill., Pr-Mars 13.
 — Jules, m. d. boît., Dem. 120.
 — Juliette, taill., Dem. 49.
 — Louis-Ch., rem., Pr-Mars 13.
 — Maria-A., taill., Dem. 49.
 — Marie-E.-A., inst., Dem. 36.
 — sœurs, régl., Pr-Mars 13.
 — Vve, régl., Dem. 36.
 — Vve, boul., Paix 59.
- Girardin-Santsch, rem.**, Pont 12.
Giraud, R., march. vins, Paix 51.
Girod, Arn., mécan., Dem. 93.
 — Eug.-Arth., m. d. boît., Pl.-d'Armes 20 b.
- Girod, Eug.**, m. boît., Pl.-d'Ar. 20.
Glanzmann, J., café, r. Neuve 10.
Glauser, Abr., ferm., Bv. Crêt. 12.
 — Adèle, finiss. b. arg, Gren. 22.
 — Ch., échap. ancre, Dem. 36.
 — E., emb., F. Courv. 21.
 — sœurs, roch., Dem. 36.
- Glohr, G.**, entrep., Prom. 19.
Gloor, J., cord., Progr. 17.
Glück, Vve, régl., Chap. 31 bis.
Glückher-Gaberel, Jules, confiseur, Léopold-Robert 37.
- Gnägi-Schneider, hôtel de l'Ours**, Fritz Courvoisier 48.
- Gnecchi, Ed.**, m. d. boît., Doubs 97.
Gobet, P., épïc., lait., Pr.-Mars 16b.
Godat, Emma, M^{lle}, rep. en linge, Rocher 11.
 — Franç., guill., Gibr. 13.
 — J., fabr. d'h., Paix 43.
 — J., fondeur, Rocher 11.
 — Marie, p. de boît. or, Gibr. 13.
- Godat, E. & Vurpillat**, fabr. d'h., St-Pierre 16.
- Gøring, Charles, gain.**, Serre 12.
 — Louis, fabr. d'h., Paix 33.
- Gøring-Vuille, E.**, fabr. d'h., (ménage), T. Allem. 59.
- Gøtschmann, Em.**, régl., Progr. 34.
- Gøtschel, frères**, jeunes, nég. en horl., Dan. JeanRichard 30.
 — G., fabr. d'h., Parc 44.
 — Jules, court., Léop.-Rob. 9.
 — Léop., rentier, Jaq.-Dr. 41.
 — M., fabr. d'h., Dem. 83.
 — S., nég. en horl., D. Jean R. 30.
 — Théodore, voyageur, Env. 30. (Voir aussi Gøtschel)
- Gøtz, Vve**, café-pension, Ronde 5.
- Gøtschel, Elie**, nég. en h., Balan. 16.
 — frères, m. de bétail, Balance 5.
- Gogler, Alph.**, fabr. d'h., L.-Rob. 32.
 — Chs, tap., Serre 14.
 — Vve, propr., Serre 14.
- Gøhring, F.-W.**, coiff., Jaq.-Dr. 37.
- Golay, Fernande**, ling., Serre 97.
- Golaz, E.**, portef., débit de vins, Envers 14.
- Goldenthal, D.**, fabr. d'h., r. H. de Ville 1.
- Goliasch, J.-G.**, photog., Paix 43.
- Golziani, Gabr.**, accordéons, Ind. 4.

- Gondy-Hauert, J., propr., Jaq.-D. 10.
 Gonin, Charles, nég., Serre 27.
 — Fidéli, nég., Serre 27.
 — frères, pend. ann., couronn., Serre 27.
 Gonset, B., coutur., Pl.-d'Arm. 2.
 — Gottfr., chât., pierr., sert., Place-d'Armes 2.
 — Vve d'A^{te}, rent., r. Neuve 14.
 Gonzenbach, Jean, pens., Dem. 103.
 Gogerat, A.-E., guill., Pr.-Mars 14c.
 — Emile, commis, Balance 16.
 — E.-E., commis, Pr.-Mars 14c.
 Gos, Car., M^{me}, rentière, Parc 44.
 Gostely-Pfister, café, Balance 5.
 Götschel, Jules, court., Léop.-R. 9.
 Götschel-Lévy, Jacq., court. et four., Pr.-Mars 9.
 (Voir aussi Götschel.)
 Götschmann, A.-H., peint. en cadr., Bv. Fontaine 7.
 Graber, Alfr., bûch., r.H.-de-V. 38a.
 — André, laines, St-Pierre 8.
 — Arnold, émail., Manège 19.
 — Ed., fais. d'étuis, Manège 21.
 — Fritz, fabr. d'assort., Bv. Citadelle 12.
 — Marie, peint. en cadr., Man. 21.
 — M., tailleuse, Puits 14.
 — M^{me}, adouc. lait., F.Courv. 5.
 — M^{me}, blanch., r.H.-de-V. 38a.
 Graden, Ad., robes, conf., Parc 18.
 — Paul, typographe, Parc 18.
 Græber, Ulysse, émail., Progr. 22.
 Græff, Otto, fabr. d'h., Léop.-R. 70.
 Græub, J.-U., fabr. d'h., Coll. 5.
 Graf, Elise, journal., Parc 94.
 Gräff, Gottfr., secr., F.-Courv. 23.
 — Marie, lingère, Granges 12.
 Grahn, Camille, emboît., Ronde 15.
 — Paul, emboît., Balance 4.
 Graizely, Achille, perc. de cadr., rapp. de sec., Léop.-R. 32a.
 Gran-Sigier, J.-J., facteur, Ind. 29.
 Grand-Guillaume, E.-L., chef gare S. C., rue du Crêt.
 Grand-Guillaume-Perrenoud, M.-E., inst., Progrès 47.
 Grandjean, Anna-Elis., commis, r. H.-de-V. 31.
 — A., régleuse, Parc 14.
 Grandjean, Arnold, grav., Terr. 8.
 — Chs., m. de boît., Serre 83.
 — Cél., régleuse, Parc 14.
 — Elise, peint. cadr., Terr. 8.
 — F.-L., rem., Parc 7.
 — Félicie, p. d'aciers, Paix 57.
 — Fritz, rem., Paix 57.
 — Fritz-A., boîtier, Gibr. 11.
 — Georg.-E., rem., T. Allem. 107.
 — H., nég., D. JeanRich. 14; (ménage) FritzCourv. 11.
 — Jeanne, peint. en c., F.Courv. 38a.
 — Jeanne, peint. en c., Dem. 126.
 — Louise, pivoteuse, Dem. 124.
 — M^{me}, pos. de glaces, Paix 43.
 — M^{me}, propr., r. H.-de-V. 31.
 — M^{lles}, rentres, Pl.-d'Arm. 3a.
 — Numa-Léon, rem., Paix 79.
 — Paul, rem., Parc 83.
 — Paul, Vve, r. H.-de-V., 31.
 — Ulysse, termin., Dem. 124.
 — William, grav., Terr. 6.
 Grandjean-Bøll, Vve, Pl.-d'Arm. 3.
 Grandjean-Etienne, G., repr. mais. Balland & C^{ie}, Léop.-Rob. 37.
 — M^{me}, brod., tap., Léop.-R. 37.
 Grandjean-Perrenoud, J.-H^{ri}, Léop.-Robert 11a.
 — M^{me}, finis. b. or, D. JeanR. 37.
 — V.-A., représ. de commerce, Daniel JeanRichard 37.
 Granelle, Jos., remoul., Prom. 36.
 Gränicher, J.-F., commis de banq., Granges 14.
 Granier, Léa, p. et finis. de boît., Demoiselle 5.
 Granier-Barbier, H., secr., Dem. 5.
 Grann, Joseph, facteur, Puits 29.
 Graser, Elise, adouc., Man. 19.
 Grasset, F.-H., peint. cadr., Progr. 34.
 — Philib., grav., St-Pierre 2; (ménage) Progr. 34.
 Grathwohl, H., bouch., Pr.-Mars 14b.
 Grathwohl-Zeller, H., père, prop., Premier-Mars 14b.
 Grau, Elise, finiss. b. or, Parc 35.
 — J.-P., facteur, Parc 35.
 — Lina, carrés, Parc 35.
 Graziano, Berthe, Inst., Parc 94.
 — L., propr., Parc 94.
 — L^{se}, inst., Parc 66.
 Greber, Anna, Vve, blanch., Man. 17.

- Greber**, Vve, pension, Paix 71.
Grefte des Prud'hommes, Coll. 9.
 — du Tribunal, pl.H.-de-V. 1.
 — de just. paix, pl. H.-de-V. 1.
Grellet, Chs, rem., Chap. 12.
 — Marc., empl. J.-N., Chap. 13.
 — Rosal., dem. de mag., Paix 21.
Grellinger, Aaron, nég., Léop.-R. 55.
 — A., bazar paris., Léop.-R. 46.
Greset, Alb., pivot., Terr. 16.
Grether, Anaïse, tric., Léop.-R. 61.
Gretillat, Ch.-A., commiss., H.-de-Ville 38.
Greuter-Aeppli, Vve, épïc., Coll. 19.
Grezet, sœurs, pol. de vis, Coll. 22.
Grieshaber, Vve, épïc., Coll. 5.
 — sert., Pont 19.
Griffond, P., gérant, Progr. 79.
Grimm, Emile, mécan., Dem. 118.
 — Eugie-A., finis.boît., Dem. 118.
 — Marceline, taill., Dem. 118.
Grisard, Ls-A., grav., Bv. Petit-Château 2.
Grisel, Eug., grav., r. H.-de-V. 46.
 — Gve, rhab. pend., Charr. 23.
 — Henrte, débr., Pl. d'Arm. 14.
 — Jules, rem., r. H.-de-V. 47.
 — Ls, fabr. d'horl., Paix 35.
 — Mme, doreuse, r. H.-de-V. 47.
 — Marie, pol. et ox. de roues, r. H.-de-V. 47.
 — Mesdames, rent., Progr. 32.
Grobéty, Eug., rem., Jaq.-Dr. 12.
 — Hri, chronogr., Jaq.-Dr. 12.
Grom, G., cord., Stand 17.
Grosbéty, Jue. p. boît. or, Dem 120.
Grosclaude, Al.-H., taillse, Parc 77.
 — A., Vve, blanch., Progr. 113.
 — H., agent d. droit., Jaq.-Dr. 27.
 — Mlles, taill., Progr. 113.
Grosjean, Alfr., fabr. d'h., Charr. 4.
 — A., fabr. d'h., (mén.) Pont 13.
 — Chs, nick., Fleurs 22.
 — Ch.-A., rem., Progr. 9.
 — Ch.-Aug., rem., Bv. C. Mor. 7.
 — Chs-A, comptable, Puits 15.
 — Elvina, taill., Pr.-Mars 9.
 — H., graveur, Parc 50.
 — Louis, fabr. d'h., Léop.-R. 22.
 — M.-Cécile, propr., Gibr. 5.
 — Marthe, régl., Progr. 9.
 — & Cie, fabr. d'h., Léop.-R. 22.
Grosjean-Redard, P., fabr. d'horl., mach. à régl., Progrès 41.
Grossen, Erd, piv., Pl.-d'Arm. 12b.
 — Fritz, boucher, Léop.-R. 19a.
 — Jacob, secrets, Terreaux 10.
 — Marie, crochetage, Gibr. 15.
 — P., laiterie, Terreaux 1.
Grossenbacher, E., bouch., Dem. 1.
Gruet-Graizeli, Fan., modes, Paix 69.
Gruy de, Mme, garde-mal., Dem. 1.
Grumbach, bouch., Léop.-Rob. 41.
 — Gertrude débris, Ronde 21.
 — Simon, commis, Ronde 21.
Grunig, Fritz, rem, Dem. 131.
Grüring, E., pos. de glac., Serre 18.
Gruttert, H., emb., Gren. 18.
Gsell, Alice, régl., Bv. d. C. Mor. 22.
 — J.-E., réglse, Bv. d. C. Mor. 22.
Gubler, Christ, commiss., Ind. 23.
 — Ulysse-S., p. b., arg., Ind. 23.
Guebhardt-Vuitel, Mme, p. boît., arg., Progrès 2.
Guelbert, Mme, propr., Serre 16.
Guenat, Jos.-Louis, fabr. de caisses, Ronde 45.
Guenot, Ch.-L., grav., Dem. 53.
 — Henri, fact., Progr. 99 a.
 — H.-L., garde, Progr. 99 d.
Guerber, Ali, dor., r. H. de V. 47.
Guermann, Christ, bûch., Puits 18.
 — G., grav., Parc 84.
 — Mme, taill., Dem. 12,
 — Marie, pol. cuv., Parc 84.
Guermann-Gusset, Marguerite, sage-femme, Parc 3.
Guerne, M.-C., com.-post., Paix 15.
Guerry, Charles, brasserie, Place Neuve 6.
Guex, Elie, cocher, Pont 32.
 — Henri-Rod., sert., Gibr. 13.
 — Louisa, pierr., Ronde 30.
Gugenheim, H., dem. de magasin, Léopold-Robert 55.
 — Simon, boul., Coll. 19.
Gugerli, Emma, peint. cadr., Paix 21.
Gugiari, Pascal, men., Progr. 7 b.
Guignard, Fritz-A., boît., Balance 3.
 — Louise, télég., T. Allem. 51.
 — Paul, sert., Progr., 113 a.
Guiliano, Anna, fripière, Prom. 36.
 — Michel, asile de nuit, Promenade 34 et 36.

- Guillarmod, Paul, rem., Dem. 83.
Guillaume-Gentil, A., ress., Bv. des Crêtets 3.
 — Fréd.-U., agric., Bv. d. Crêt. 7.
 — Henri, grav., Paix 27.
 — L^{se}, p. et finiss. b. or, Paix 27.
 — M.-B., poliss. boît., Serre 97.
 — Paul, cleric de not., Parc 83.
Guillet, Jean, nég. en vins, Coll. 29.
 — Z., épïc., Pr.-Mars 12 b.
Guillot, I.-Ls, grav., Bel-Air 6.
 — Louise, laine, Serre 10.
 — Pierre, m. d. boît., Parc 23.
 — Sophie, taill., r. Neuve 5.
Guillod-Gaillard, Jules, Léop.-R. 30.
Guillod-Wuilleumier, Jean, propr., Léopold-Robert 30.
Guilloud, Ernest, commis, Man. 22.
 — Fanny-Cécile, comptable, D. Jean-Richard 11.
Guinac, grav. de lettres, Paix 17.
 — Jeanne, inst., Paix 17.
Guinand, Alcide, épïc., Pl.-Neuve 4.
 — Ali-Alb., banq., F. Courv. 29a.
 — Alp., grav., Man. 21.
 — Alph., rem., Gren. 18.
 — Clémence, taill., Man. 21.
 — Emile, rem., Gren. 34.
 — Emma, artiste peintre, Fritz-Courvoisier 23.
 — Emma, débris, F. Courv. 29a.
 — Georges, rem., Fleurs 6.
 — H.-W., fabr. cadr. ém., Dem. 70.
 — Jeanne, prof. de piano et d'ouvrages, Gren. 23.
 — L.-N., banquier, (ménage), Léopold-Robert 45.
 — L^{se}-Ale, inst., F. Courv. 29 a.
 — (Lucien) & fils, fabr. de cadrans, Terreaux 4 a.
 — M., horl., Gren. 18.
 — Paul, portef., D. Jean R. 7.
 — Paul, grav., Ronde 20.
 — Paul-Fréd., sert., Progr. 113a.
 — Sully, fabr. de cadr. métal, Grenier 23.
 — Sully, épicerie, Pl. Neuve 4.
 — Vve, régl. plat., T. Allem. 51.
Guinand & Cie, banq., Léop.-R. 28.
Guinand-Amez-Droz, grav., Coll. 20.
Guinand-Bönzli, Paul, p. finiss. b. or, Progr. 77.
Guinand-Grosjean, L., broderies et thé, Léop.-Rob. 33.
Guir, Paul, journalière, Four 10.
Guisan, Clément, p. b. or, Serre 25.
von Gunten, Elise, ad., T. Allem. 101.
 — Fanny, pierr., Dem. 45.
 — Marie, p. finiss. b., Serre 10.
Gurtner, Sam., chauff., F. Courv. 56.
Gurzeler, Fréd., manœu., Dem. 103.
Gusset, Chs, manœuvre, Parc 88.
Gusset-Rüsser, Vve, ménag., Terr. 9.
Gué, Franç., tricot. mach., Parc 84.
Gutherz, M^{me}, blanch., Nord 65.
Gutknecht, Vve, légum., Ronde 22.
Gutmann, Aline, ling., Dem. 126.
 — Chs, m. de boît., Dem. 126.
 — Fritz, pendants, Paix 81.
 — Jacob, nég. en h., Léop.-R. 14.
 — Marie, épïc., St-Pier. 10.
Gutzwyler, Paul, bouch., Progr. 4.
Guy, Amélie, régl., Charr. 38.
 — Fritz-F., fabr. d'h., Charr. 30.
Guye, César & Cie, magasin de blancs, Léop.-Rob. 37.
 — Emile, compt., Fleurs 22.
Guye-Perret, ménag., r. Neuve 6.
Guye-Robert, Marie, p. et finiss. b., Terreaux 10.
Guyon, Cécile, rep., Bv. Font. 13.
 — Marie, tap., Dem. 41.
 — Pauline, taill., Puits 23.
 — Virgile, rem., Dem. 41.
Guyot, Alf., concierge, Marché 3.
 — Alf., gérant d'imm., Parc 75.
 — Ami, rem., Progr. 7 b.
 — Arn^{ld}, mécan. J.-N., Paix 53.
 — Ch., rem., Progr. 7 b.
 — Chs, gain., Jaq-Dr. 31.
 — Ed., inst., Progr. 14.
 — Elise, ling., Parc 35.
 — Emile, massage, Paix 53bis.
 — Emile, émaill., r. H. de V. 23.
 — Em., coiffeur, Parc 70.
 — Emma-G., dem. de magasin, r. Neuve 2.
 — Eugène, commis, r. Neuve 2.
 — Eug., repr., assur., Parc 74.
 — Gust., manœuv., Charr. 19.
 — H.-P., mécan., J.-N., Paix 53.
 — Henri, facteur, Dem. 49.
 — H^{ri}, rep., Four 8.
 — J.-P.-H., échap., Dem. 131.

- Guyot**, James, empl. J.-N., Parc 62.
 — Jeanne, dem. mag., Nord 127.
 — Jules, grav. lett., Charr. 33.
 — J.-Ph.-H., boîtier, Nord 127.
 — Julie-A., commis, r. Neuve 2.
Gygax, Fritz, m. d. b., Pl.-Arm. 20 b.
 — Gottf., rem., Prom. 15.
Gyger, Gotthelf, rem., Serre 99.
Gygi, Alice, nick., Dem. 122.
 — Chs, mécan., Pl.-d'Arm. 14.
 — Chs-Ed., méc. Pl.-d'Arm. 14.
 — Emile, emb., Dem. 122.
 — Fritz, bouch., Parc 67.
 — Ls, coiff., Léop.-Robert 22
 (53 depuis juillet).
 — Marie-Adel., rep. en linge,
 Temple Allemand 37.
Gysi, Jean, cuv., Ind. 13.
 — Rosalie, ling., Ind. 13.
Haag, Fréd., commis, pl. Neuve 2.
 — Jean, épïc.-merc., Dem. 12.
 — Jean, charron, Charrière 7a.
Haas, Jean, sell.-tap., Jaq.-Dr. 28.
Haasenstein & Vogler, publ., L.-Rob. 6.
Haberbusch, Ch.-A., dessin, Parc 90.
Hachen, Chr., laiterie, Grang. 6.
Hæfeli, Rod.-N., impr., Léop.-R. 10.
Hænni, Ed., emboît., T. Allem. 95.
 — Elise, débr., T. Allem. 95.
 — Hri, décorat., cuv. or, Coll. 23.
 — Vve, charcut., Parc 89.
Hagi, Fréd., banquier, Grenier 24.
Hahn, Henri, rem., Parc 89.
Hahn-Cuche, M^{me}, rep. en linge,
 Stand 14.
Hainard, F.-E., secrets, Serre 71.
Haist, Rod., chimiste, Parc 39.
Haldi, Chs, m. d. boît. or, Bel-Air 11.
Haldimann, E., fourn. d'h., Gren. 6.
 — Léon-Franç., boît., Grang. 7.
 — Marie, débr., Dem. 86.
Haldimann-Cart, grav., Granges 7.
Half, N., fabr. d'h., D. Jean R. 13.
Haller, Rod., Ronde 22.
Hamm, Elisa, inst., Fleurs 16.
Hämmerli, Fr., pierr. et sert.,
 Fleurs 13.
 — M^{me}, relev., Progr. 20.
Hänggi, Jules, peint. en cadr.,
 r. H.-de-V. 33.
 — Ls, fils, entrepr., Dem. 41.
Hanhardt, Jul., fabr. d'h., Prom. 11.
Hänni, Alb., rem., Doubs 111.
 — A., fabr. d'h., (mén.) Doubs 83.
 — Ed., propr., Progr. 20.
 — E.-A, visiteur, Doubs 111.
 — Vve, charcut., Parc 89.
Hantz, A., empl. commun., Dem. 83.
 — Edmée, M^{lle}, prof. de piano,
 Demoiselle 83.
Hâny & Beretta, serrur., Puits 11.
Harder, Fritz, m. de boît., Doubs 97.
 — J., grav., Paix 49.
Haring, Elise, lingère, Four 10.
Hartmann, Alb., boulang. et café,
 Léop.-Robert 86.
 — E., meubles, St-Pierre 14.
Hary, Amanda, taill., Granges 9.
 — Bertha, taill., Granges 9.
 — D., émail. boît., Jaq.-Dr. 29.
Hasler, Marie, débris, Man. 18.
Hassler, Jul.-H., fabr. d'h., Parc 76.
Haudenschildt-Reubi, G., tailleuse,
 Terreaux 27.
Hauert, Jean, men., Envers 26.
 — Nicol., propr., Terr. 27 et 25.
 — Vve, café-pens., Pr.-Mars 12a.
 — Vve, brasserie, Serre 12.
Hauser, A., charcut., Paix 65.
 — Alf, fabr. d'h., Parc 45.
 — Hri, conf. dames, Balance 16.
 — Mina, pol. boît., Parc 35.
Hausmann - Stritmatter, proprié-
 taire, Charr. 4.
Hayox, J.-V., commiss., Bv. des
 Crêtêts 3.
Hêche, Stanislas, rep., Puits 5.
Hederich, A., commis, Parc 67.
Hedrich, A., fabr. d'h., St-Pierre 18.
Hefti, M., méc. et rem., Charr. 21a.
Heftlé, Oscar, taill., r. H.-de-V. 8.
Heger, Adèle, merc., Parc 74.
 — Adrien, rem., Dem. 136.
 — Alex., rem., Parc 74.
 — Chr., m. d. boît., Pl. d'Arm. 19.
 — Ele, fabr. d'h., Pl.-d'Arm. 18.
 — Juliette, régl., Dem. 45.
 — Paul-Ad., rep., T. Allem. 107.
 — Rod. et fils, fabr. d'h., Place
 d'Armes 18.
Heger-Burnier, tailleuse, Serre 83.
Hegi & Weber, comm. cuirs, Terr. 11.
Hegnauer, Guill., repr. de comm.,
 Léopold-Robert 25.

- Heimann**, Chs-F., empl. à la gare,
 Temple Allemand 95.
 — Ls, boucher, Dem. 101.
- Heiniger**, Arnold, mécan., Serre 2.
 — Emile, R, mécan., Parc 35.
 — Jaques, chauff., Parc 35.
 — L.-L., tailleuse, Parc 35.
 — Th., menuis., Vieux Cim. 7a.
 — Ulrich, ressorts, Puits 29.
- Held**, A., rep., Grenier 23.
 — Edouard, rep., Progr. 5.
 — M., rep., Grenier 24.
- Helfer**, Elisa, creus. cadr., Serre 99.
- Hélin**, Zélie, lingère, Puits 1.
- Helm**, sœurs (M^{lle} A. Robert),
 merc., Grenier 4.
- Hemmeler**, P., fabr. d'h., Progr. 43.
 — Vve, peint en cadr., Ind. 5.
- Henchof**, Ad., rem., Gibr. 8.
 — Mathilde, sert., Gibr. 8.
- Heng**, Aug., décor., F. Courv. 6.
- Heng-Tissot**, Chs, grav., Charr. 5.
- Henke**, Chr., tailleur, Parc 28.
- Hennet**, Anna-C., empl. téléph.,
 Demoiselle 98.
- Hénotelle**, C., boul., Dem. 18.
- Henrioud**, G., greffier, Nord 3.
- Henry**, Chs, m.-taill., Pr.-Mars 16.
 — Ch.-A., procuré, Bel-Air 26a.
 — François, denr. coloniales,
 Ronde 33, (mén.) Ind. 16.
 — Fritz, rep., Bv. Pet. Chât. 3.
 — Guill., grav. et guill., Parc 90.
 — Mme, adouc. rochets, Parc 64.
 — Marie-Lse, compt., Jaq.-D. 31.
 — sœurs, peint. cadr., Fleurs 3.
- Hensler**, Fréd., brasseur, Dem. 120.
- Hentzi**, Alf., grav. et guill., Dem. 13.
 — Emma, commis, Bel-Air 6.
 — frères, rem., Bel-Air 6.
 — Henri, remont., Bel-Air 6.
 — Marie, taill., Bel-Air 6.
 — Vve, pol. de cuv., Dem. 13.
- Henzi**, Laure-Ver., coutur., Vers. 5.
 — Louis, finiss. boît., Dem. 29.
- Herga**, L., rentière, Industrie 2.
- Hermann**, A., commis J.N., Paix 69.
 — Chs, représ., St-Pierre 2.
 — Chs, épïc., Ronde 19.
 — Ch., rhab. boît. or, F. Courv. 38.
 — Daniel, menuis., Dem. 75.
 — Eug., commiss., Chap. 4.
- Hermann**, G., café, Terr. 1.
 — Jean, ressorts, Nord 25.
 — M^{me}, avivage, r. Neuve 2.
 — R., fabr. d'h. (mén.) Parc 13.
 — Rose débris, Progr. 41.
- Herren**, A., émail., Bel-Air 8.
 — Elise, peint. en c., Bel-Air 8.
 — S., chaussures, Ronde 1.
- Hertig**, Alc. ressorts, Progr. 101a.
 — Armand, grav., Progr. 15 b.
 — Cécile, pol. d'ac., Paix 67.
 — Chr., fabr. d'h., D. Jean R. 19.
 — Georges, emboît., Dem. 51.
 — Louis, rem., Progr. 93.
 — Louis, maréchal, Puits 18.
 — Louis, m. d. b., Paix 67.
 — M^{me}, rep. linge, Progr. 15 b.
 — P., épïc., Chap. 4.
 — P., m. d. b., propr., Progr. 11.
 — Soph., creus. cad., Bel-Air 11.
- Hertkorn** Jean, grav., Indr. 23.
- Hertschi**, Olga, blanch., Gibr. 17.
- Herzeli**, Pierre, maçon, Parc 90.
- Herzig**, J., repr. de comm., Parc 86.
- Hess**, H.-F., lith., Jaq.-Dr. 30.
- Heuveline**, Léon, repr. de comm.,
 Temple Allemand 71.
- Heyraud**, Alf.-R., boîtier, Charr. 35.
 — Aurèle, cord., Dem. 90.
 — E.-H., rem., Progr. 105 a.
 — Henri, rem., Progr. 69.
 — Stef., accordeur de piano,
 professeur, Dem. 90.
- Hild**, Christ-G., café, r. H. de V. 72.
- Hildbrandt**, G., entrep. men., Dem. 5.
- Hilpert**, A., maréch., Stand 10.
- Hirchy**, F.-A., agric., Bv. Pt.-Châ-
 teau 14.
- Hirsch**, Achille, fabr. d'h., D. Jean-
 Richard 9.
 — Ad., commis, Balance 17.
 — Adolphe, fabr. d'h., Nord 31.
 — D., fabr. d'h., (mén.), Parc 28.
 — Joseph, confect., Balance 17
 et rue Neuve 12.
 — S., fabr. d'h., Léop.-Rob. 78.
 — sœurs, Parc 30.
- Hirsch-Schwob**, fabr. d'h., (mén.),
 Léopold-Robert 62.
- Hirschi**, Ulysse, propr., Four 8.
- Hirschy**, Elisa, peint. cadr., Ind. 31.
 — Emile, rem., Progr. 19.

- Hirschy, Fritz**, bûcheron, Coll. 19.
 — Hoda, épïc., merc., Progr. 7.
 — Ida, pierr., Gren. 30.
 — Marie, dor., Progr. 19.
 — Vve, ménagère, Dem. 49.
 — Vve, boul., r. H. de V. 3
Hirschy-Delachaux, M^{lles}, rentières, Demoiselle 73.
Hirschy-Heuer, E., sage-f., Dem. 11.
Hirsig, D., épïc., Versoix 7.
Hirt, Lucie, creusage de cadr., Progrès 115
 — Pauline, ménagère, Puits 22.
Hittel, Emile, achev., échappem., Temple Allemand 51.
Hitz, J.-A., taill., Paix 74.
Hoch, Gust., graines, r. Neuve 11.
 — Otto, chauss., r. H. de V. 9 a.
 — Pauline, taill., r. H. de V. 9 a.
Hodel, Alb.-Alf., grav., Crétêts 22.
Hodler-Studki, B., dor., Léop.-R. 49.
Höltzchi, J., cord., Ronde 13.
Høter, (Aug.) et Cie, fabr. d'h., Progrès 28.
Hofer, Adolphe, anneaux, Paix 43.
 — Em.-Olg., régl., Bv. Petit-Château 8 a.
 — Lina, fais. de ress., Paix 43.
 — Louis-Alph., emb., Dem. 43.
 — Lucien, emb., rhab. de pendules. F. Courv. 29 a.
Hoff, Chs, fabr. d'h., Chapelle 12.
 — Vve, ménagère, Dem. 4.
Hoffmann. Arte, peint. cadr., Ind. 5.
 — Aug., boul., D. Jean R. 27.
 — César, sert., Man. 19.
 — Fréd., grav., Pr-Mars 10 a.
 — Fritz, grav., F. Courv. 6.
 — Fritz, écrivain, F. Courv. 62.
 — Heinrich, bazar, Pl. Neuve 6.
 — Henri, commis, Serre 73.
 — Rose, régl., Pr.-Mars 10 a.
Hofmehl, Cath., porteuse de journaux, Jaquet-Droz 45.
Hofstetter. Alb., sellier-tap., r. H. de Ville 50.
 — Alb., rem, T. Allem. 101.
 — Ed., fact., T. Allem. 101.
 — Edouard, magasin alimentaire, H. de V. 37.
 — Emma, débris, Four 4.
 — Lina, lingère, r. H. de V. 50.
Hofstetter. Lsa., journal., Dem. 58.
 — Vve, Cigogne, r. H. de V. 50.
Hohl, Ern.-H., commis, Paix 35.
Hohloch, A., chauss., F. Courv. 12.
Holli, Arnold, m. d. b. or, Gren. 26.
Holzhauser, M.-A., p. boît., Ind. 23.
Honegger, Théop., prof. de musique, Puits 9.
Hool, Emma, Vve, fin. b., Chap. 12.
Hôpital, Dem. 54.
Hoppler, Ch, taill., Rocher 14.
Horisberg, Fréd., ress., Ronde 43.
Hôtel des Postes, Léop.-Rob. 34.
Hôtel de Ville, Pl. H. de V. 1.
Hotz-Luz, prof. de lang., Parc 7.
Hotz-Schilt, Elise, propr., Parc 7.
Houriet, Fritz, rem., Parc 82.
 — Raoul, av., office de brevets, Fritz Courvoisier 3.
Huber, Fanny, taill., Coll. 6.
 — Félix, men., F. Courv. 31 a.
 — Vve, concierge, Coll. 6.
Hubert, Ernest, sellier, Serre 55.
 — Vve, ménagère, Dem. 91.
Hübscher, Alb., garde, H. de V. 1.
 — E. Vve, blanch., r. H. de V. 40.
Huëlin-Châtelain, Vve, ménagère, Industrie 15.
Hufschmied, Joseph, cord., Serre 97.
Hug, J., ferbl., Paix 15.
 — Jean, fais. secrets, Prom. 6.
 — Marie, rep. en linge, Prom. 6.
Hugentobler, J.-J., voy. de comm., Chapelle 5.
Hugli, Cr, manœuv., r. H. de V. 31.
 — Louise, ad. dor., r. H. de V. 31.
Hugon, Léon, entrep., Ronde 35.
Hugoniot, Ed., emb., Dem. 79.
 — L.-Raoul, emb., Dem. 113.
Huguenin, A., rem., Parc 82.
 — Adèle, fruits et lég., Serre 30.
 — Adèle, dem. mag., Léop.-R. 16.
 — Alb., peint. en cadr., Bv. Petit-Château 5.
 — Alc., rem., Parc 11.
 — Alf., rem., Serre 83.
 — Alfred, échap. a., Progr. 113.
 — Alf.-H., ress., F. Courv. 31 a.
 — Amanda, régl., Serre 81.
 — Arn., fabr. d'h., T. Allem. 45.
 — Arthur, rem., Pont 19.
 — Aug., rem., Dem. 131.

- Huguenin, Aug.**, compt., Puits 18.
 — Ch., ress., Dem. 33.
 — Ch.-J., rem., Dem. 131.
 — Ch.-Or, pend., T. Allem. 111.
 — Ed., commiss., Progr. 97 a.
 — Ed., rem., T. Allem. 111.
 — Edouard, propr., Coll. 7.
 — Edouard, rem., F. Courv. 29a.
 — Emile, m. d. boît., (ménage) Doubs 63.
 — Emile, rep., Prom. 32.
 — (Emile) & Cie, m. de boît., Serre 32.
 — Emma, p. et oxyd. de roues, Bv. Petit-Château 5.
 — Emma-Lse, taill., F. Courv. 8.
 — Ern.-E., éch., Pl.-d'Arm. 15a.
 — Eugène, rem., r. H. de V. 19.
 — Fanny, p. de b., F. Courv. 31.
 — Fanny, carrés, Dem. 86.
 — Franc., épïc., Puits 23.
 — Fréd., rep., Pl.-d'Arm. 18.
 — Fritz, secrét. général Chambre de commerce, Dem. 49.
 — G., fabr. d'h., T. Allem. 53.
 — James, rem., Progr. 3.
 — Jeanne, finiss. de boît., arg., Progrès 113.
 — Jules, commis, r. Marché 4.
 — Jules, facteur, Gibr. 5.
 — Jules-Alb., peint. en cadr., Terreaux 4 a.
 — J.-F., ag., Bv. Pt-Chât. 6.
 — Julie, lingère, r. H. de V. 19.
 — Julie, p. d'aciers, Serre 83.
 — Justin, fils, m. de boît. or, Progrès 30.
 — Justin, éch. bascule, Coll. 17.
 — Laure, p. et finiss. de boît., Puits 18.
 — Léa, débris, Serre 75.
 — Léonie, dor., Puits 17.
 — Léonie, débris, T. Allem. 111.
 — Louis, rem., Puits 17.
 — Louis, m. d. boît., Rocher 15.
 — Louis, secrets, Dem. 86.
 — Louis, rem., Progr. 20.
 — Ls-Em., boîtier, T. Allem. 109.
 — Ls-Paul, rep., Bv. des Crêt. 8.
 — Louise, finiss. et p., Gren. 23.
 — Mme, débris, Progr. 20.
 — M. Vve, journal'è, Serre 71.
- Huguenin, Marg.**, inst. priv., Ser. 32.
 — Marie, dem. mag., Léop.-R. 18a.
 — Marie, inst., Parc 7.
 — Marie, régl., Progr. 87.
 — M.-E., Paix 79.
 — Marie, Vve, nick., Dem. 118.
 — Oscar, visit., Pl. d'Arm. 10.
 — Paul, visiteur, Progr. 22.
 — Paul, inst., Dem. 74.
 — Paul-Ed., grav., Paix 79.
 — Philippe, rem., Serre 96.
 — Rose, régl., Parc 82.
 — sœurs, peint. cadr., Serre 75.
 — sœurs, taill., Gren. 27.
 — Ulysse, rep., Dem. 96.
 — Ulysse, emb., Progr. 83.
 — Ulys., fabr. d'autom., Coll. 17.
 — Vve, aig., Parc 79.
 — Vve, Fanny, carrés, Dem. 33.
 — Vve de C., p. de cuv., Prom. 3.
- Huguenin-Aellen, E.**, balanc., Ser. 75.
Huguenin-Bonjour, J., m. de boît., Industrie 14.
- Huguenin-Droz, Alexis**, court. en horlogerie, Léop.-Rob. 2.
 — E., grav., Paix 79.
 — Mme, régl., Paix 75.
- Huguenin-Harrisson, Vve**, pension, Léopold-Robert 18 a.
- Huguenin-Jeanquartier**, taill., Temple Allemand 109.
- Huguenin-Mathey**, plant. d'échap., Place d'Armes 15 a.
- Huguenin-Robert, A.**, rem., Dem. 131.
 — Charles, rem., Dem. 131.
- Huguenin-Salzmänn, W.**, rem., Demeoiselle 74.
 — Jeanne, rep. linge, Dem. 74.
- Huguenin-Sandoz, S.**, garde forest., Doubs 35.
- Huguenin & Schumacher**, ass., Parc 15.
- Huguenin-Straub**, débris, Coll. 17.
- Huguenin-Virchaux, Aug.-François**, commiss. usine gaz, Puits 18.
 — H.-E., grav., F. Courv. 29 a.
 — Lina, creusage de cadrans Fritz Courvoisier 38 a.
 — W., rem., F. Courv. 38 a.
- Huhn, Vve**, ménagère, Dem. 17.
- Hukel, Ed.**, empl. J.-N., Parc 82.
- Humberset, J.-A.-T.**, compt., Dem. 1.
 — L.-A., masseuse, Dem. 1.

- Humbert, Alb.**, m. d. b., Progr. 69.
 — Aug., mécan., Nord 53.
 — Cécile, rep. linge, Serre 34.
 — Charles, emb., Serre 34.
 — Ch., fabr. d'h., Paix 27.
 — Edmond, grav., Ind. 24.
 — Eug., pierr. et sert., Paix 49.
 — Eugène, rem., Serre 34.
 — Eugène, rem., Prom. 3.
 — Fritz, inst., Jaq.-Dr. 14.
 — Fritz, m. d. b., Doubs 85-87.
 — Georges, fabr. d'h., Bv. de la Fontaine 15.
 — James, commis, T. Allem. 105.
 — Jean, m. d. boît., Gren. 43.
 — Jules, fabr. pend., (ménage), Progrès 36.
 — Jules, rem., Dem. 43.
 — Jules-F., inst., Jaq.-Dr. 14.
 — Julie, propr., Coll. 15.
 — Lina, taill., Serre 34.
 — Louis, coiffeur, Pr.-Mars 7.
 — Louis, grav., Paix 11.
 — M., repass., limage, quant., Rocher 12.
 — M^{me}, journalière, Pont 34.
 — M^{lle}, finiss. de boît. or et argent, Parc 81.
 — Marc-E., commis, Progr. 41.
 — Marie, régl., Prom. 3.
 — Numa, fais. ress., Serre 101.
 — Vve, finiss. de boît., Serre 71.
Humbert-Balmer, gérant, Pr.-Mars 5.
Humbert-Droz, E., galonné, Parc 81.
 — Ed., rem., Dem. 66.
 — Elise, rep., Progr. 4.
 — Eug., pierr. et sert., Paix 49.
 — Fritz-Alb., rep., Crétêts 3.
 — Jules, boîtier, Dem. 109.
 — Jules, rem., Gren. 39 d.
 — Jules, rep., Progr. 4.
 — J.-Ls., boîtier, Prom. 3.
 — Laure, modiste, Parc 24.
 — M^{lle}, école privée, Progr. 20.
 — Marg^{te}, dor. roues, St-Pier. 8. décorat. de cuv., Ronde 41.
Humbert-Gérard, E., dentiste, Jaquet-Droz 12.
Humbert & Jeanrenaud, pend., cour., Léopold-Robert 17 a.
Humbert & Schlotthauber & Cie, fabr. d'horlogerie, Gren. 20.
Hummel, F., mécan., Ronde 28.
 — fils, four. d'h., Léop.-R. 30.
 — M^{te}, modiste, Serre 63.
 — Samuel, rem., Ind. 22.
 — W., four. d'h., (ménage), Parc 44.
Huninger, Alf., mécan., Terr. 25.
Hunkeler, Anna, inst., Ind. 7.
 — Joseph, grav., Ind. 6.
Hunkler, A., mécan. J.-N., Paix 53.
Hunziker, Cath., rep., Chap. 12.
 — M^{me}, ménagère, Gren. 35 a.
Hurlimann, Ls, poëlier, Ronde 13.
 — Vve, propr., Ronde 26.
Hurni, Hermann, restaur., Bel-Air.
 — Louis, mécan., machines à coudre, Puits 13.
Hurni-Leschot, El., pensⁿ, Dem. 98.
Hurni-Vaucher, Fr., châtons, pierr., Parc 19.
Husson, Eug., représent. de commerce, Léop.-Rob. 86.
Hussy, Arth., grav., F. Courv. 24.
Husy, Vve, taill., Paix 15.
Husy-Perret, E^{nie}., propr., Serre 56.
Hutmacher, Marie, dem. de mag., r. Neuve 9.
Hutmacher-Schalch, relieur et encadreur, r. Neuve 9.
Ifert, Marie, pierr., Terreaux 2.
Imer, Aug., cadr. métal, Progr. 22.
Imer-Douillot, Ls, cadrans métal, Progrès 22.
Imer-Guinand, Ls, rentier, Gren. 23.
Imhof, Adolphe, épïc., Parc 83.
 — Arn., rem., Parc 79.
 — J.-H., cuvetier, Env. 10.
Imhoff, Cécile-M., finiss. b., Dem. 59.
 — J., p. finiss. b. or, Serre 30.
 — Jean, grav., Dem. 59.
 — Jean-Ls, grav., Pr.-Mars 4.
Immler, G^{me}, ébén. sculpteur, F. Courvoisier 21 a.
 — Mag., blanch. et repassage, Fritz Courvoisier 21 a.
Impartial, imprimerie, r. Marché 1.
Inauen-Perret, sert. régl., Pont 11.
 — M^{me}, taill., Pont 11.
Indermauer, Alb., ébén., Nord 153.
Indermuhle, Alb., piv., Pr.-Mars 8.
 — Arnold, caiss. banq., Paix 23.

- Elise, peint. cadr., Paix 23.
 — Jean, commis post., Serre 49.
 — Jules-Em., commis, Dem. 53.
 — Sophie, p. d'aciers, Paix 73.
- Ingold**, Arth.-J., emb., Balance 17.
 — Aug., rem., Puits 18.
 — Chs, commis, T. Allem. 73.
 — Jean, rem., T. Allem. 73.
 — Jean, rem., Doubs 63.
 — Marie, régl., T. Allem. 73.
 — Marie, p. aciers, Charr. 5.
 — Paul, grav., T. Allem. 73.
- Ingold & Schüpfer**, fabr. d'h., (comp-
 toir), Env. 26; mén., Prom. 3.
- Inniger**, Abrah., grav., Charr. 33.
- Irllet**, Jules, Léop.-Rob. 31.
 — Pauline, Léop.-Rob. 31.
- Ischen**, Jacob, café, r. H. de V. 48.
- Iseli-Chevalier**, Chs, rem., Parc 79.
- Iseli-Schneiter**, Susanne-C., propr.,
 r. Hôtel de Ville 41.
- Iseli-Singer**, A., repr. de commer.,
 Demoiselle 100.
 — Estelle, roch., Dem. 100.
- Isely**, André, rem., Progr. 75.
 — Charles, faiseur de pend.,
 Temple Allemand 107.
 — Louise, aig., Progr. 85.
 — Nicolas, matières filtrantes,
 camionnage, Serre 90.
 — Paul-Ed., dégross., Progr. 85.
- Isenegger**, Alb.-Gott., horloger
 technicien, T. Allem. 71.
- Isler**, Hri, tap., Jaq.-Dr. 31.
 — J.-P., rep., Bv. des Crêt. 20.
 — Robert, taill., Pr.-Mars 13.
- Itten**, Jacob, fais. secr., Dem. 124.
 — Juliette, p. et finiss. de b. or,
 Demoiselle 124.
- Jaccard**, Adèle, inst., Progr. 77.
 — Adèle, p. de carrés, Paix 47.
 — Alfr., comest., vins, Dem. 37.
 — Ch.-Em., grav., Paix 47.
 — Ed., cartonnages, Doubs 103.
 — Ed., rem., Progr. 77.
 — Eug., commiss., Progr. 77.
 — Eugène, grav., Ind. 7.
 — Joséphine, taill., Ind. 7.
 — Jules-Ed., inst., Progr. 77.
 — Marc-G., mécan., T. Alle. 107.
- Jaccard-Béha**, Just., achev., Paix 47.
 — M., mécan., Doubs 77.
- Jacot**, Adèle, dor. roues, Puits 14.
 — Alb., commiss., Progr. 97.
 — Alcindor, Bel-Air 28.
 — Ali, rem., Paix 75.
 — Aloïs, fourn. d'h., D. Jean-
 Richard 37.
 — Arnold, boitier, Pont 34.
 — Bertha, rep. linge, Jaq.-D. 25.
 — Bertha, débris, Loge 5.
 — Chs, achev., Paix 47.
 — Chs, rem., r. H. de V. 33.
 — Chs-Alb., émaill., Dem. 13.
 — Charlotte, s^s prof., H. de V. 37.
 — Const.-Osc., rem., Serre 101.
 — Cydalise, ling., Gren. 39.
 — Edm., café, Ind. 18.
 — Ed., peint. cadr., Dem. 109.
 — Edouard, forestier, ag. d'aff.,
 Progrès 113 a.
 — Elise, rep. linge, Nord 31.
 — Emile, ébén., Gren. 39.
 — Emma, rentière, Paix 25.
 — Eug., rem., Terreaux 16.
 — F.-L., fabr. de ress., Serre 83.
 — Florian, fondeur, Gren. 26.
 — Fritz, emb., r. H. de V. 40.
 — Fritz, pivot., Puits 29.
 — Georges, peint. cadr., Paix 49.
 — Georges, rep., Serre 57 a.
 — Ida, pierr., Dem. 45.
 — J.-H., commis, D. Jean R. 13.
 — James, fabr. d'h., Léop.-R. 56.
 — Julie, p. b. arg., Terreaux 16.
 — Laure, régl., Bel-Air 26.
 — Ls, mécan., Progr. 101.
 — Ls, pivot., Bv. Font. 24.
 — Ls-Pi, fabr. d'h., Léop.-R. 56.
 — Louise, débris, Ind. 6.
 — Louise, débris, Pont 6.
 — Lse-Adèle, rentière, Paix 25.
 — Mme, p. cuv., r. H. de V. 33.
 — M^{lle}, taill., T. Allem. 51.
 — Marie, peint. cadr., Coll. 10.
 — Marie, finiss. boît., Serre 37.
 — Marie-Ch., dem. de magasin,
 Stand 14.
 — Mathilde, rep. Serre 103.
 — Nestor, m. d. b., Pont 32.
 — Numa, rhab. b., F. Courv. 25 a.
 — P. & Ch., m. d. b., T. Allem. 37.

- Jacot**, Paul, fabr. d'h., Léop.-R. 56.
 — Paul-Est, rem., T. Allem. 37.
 — Ph., rem., Doubs 107.
 — Rodolphe, emb., Serre 37.
 — Rosalie, sert., T. Allem. 37.
 — Rose, inst., F. Courv. 15.
 — Rose, dem. mag., Stand 14.
 — Ulyse, pierr. sert., Fleurs 22.
 — Vve, ménag., r. H. de V. 71.
 — Z., charc., Stand 6.
Jacot-Cart, M., rep. de répétition, Doubs 107.
Jacot-Courvoisier, F.-A., épicerie, Parc 10.
Jacot-Descombes, M.-P., prop., Ser 43
 — P.-F., pierr. et sert., Nord 63.
Jacot-Favre, Louis, rem., Ind. 2.
Jacot-Guillarmod, Const., éch. anc., Pl. d'Armes 18 b.
 — Elise, Vve, rentière, Cure 7.
 — J., rem., Nord 31.
 — P.-N., rep., Env. 30.
Jacot-Morf, Ulysse, peint., Coll. 12.
Jacot-Perregaux, Ph., rem., Prom 6.
Jacot-Perrenoud, Louis, piv. ancre, Bel-Air 26 c.
Jacottet, Alodie, p. de b., Paix 77.
 — Henri, ing., Prom. 2.
 — Joseph, rem., Paix 77.
 — Léopold, past., Prom. 7.
Jacquet, Emile, décor., Paix 91.
Jäger, Rénold, entrep., Doubs 21.
Jaggi, Gottlieb, cord., Progr. 115 a.
 — Jacques, cond. post., Serre 85.
 — Ulysse, infirmier, Dem. 54.
Japy, frères, fabr. d'éb., Léop.-R. 20.
Jaquemet, Anna, adouc. de mouvements, Ind. 16.
Jaquemot, J.-L., secrets, Prom. 12.
Jaques, Aug., rem., Serre 75.
 — Joséphine, Ve, déb., Serre 75.
 — Numa, fabr. d'h., Progr. 34.
Jaquet, Alfred, grav., Parc 77.
 — Auguste, not., Pl. Neuve 12.
 — Emile, grav., émail, Parc 91.
 — Jaques, commis, Jaq.-D. 37.
 — Jules, officier de l'Etat-civil, Grenier 35.
 — Léa, débris soig., T. All. 49.
 — Léon, rep., Progr. 79.
 — Louis-Em., repr. de comm., Demoiselle 19.
Jaquet, Ls-Guill., rem., Puits 15.
 — Marianne, journal., Paix 71.
Jaquet-von Buren, H.-A., m. d. boît., Nord 5.
Jaquet-Delachaux, P^l., prof., Parc 73.
 (Voir aussi **Jacquet**.)
Jaquier, Alf., grav., Parc 77.
Jardin, Jules, café, Charr. 4.
Jaton, M.-Louise, dem. de mag., Léopold-Robert 16.
Jaunin, Jules-F., rep., Léop.-R. 51.
Jaussi, Fréd., men., Serre 63.
 — Gottfried, charp., Dem. 99.
 — J.-F., men. charp., Dem. 99.
Jeanbourquin, C.-M., boîtier, Ind. 19.
Jeandrevin, Al.-L., dem. de mag., Léopold-Robert 33.
 — Hri-Ls, commiss., Nord 59.
Jeanfavre, Adèle, taill., Puits 21.
 — Léon, plant. d'éch., Puits 21.
Jeangirard, Juls, caviste, Dem. 129.
Jeanguenin, A., café, Gren. 8.
 — Eva, régl., Neuve 2.
 — J.-A., boîtier, Jaq.-Dr. 12.
Jeanjaquet, Rosalie, creusage de cadrans, Chap. 17.
 — Ulysse, mécan., Chap. 17.
Jeanjaquet-Matthey, Chs, m. d. boît., Dan. JeanRich. 26.
 — M^{me}, merc. bonnet., D. Jean-Rich. 26.
Jeanmaire, Armand, grav. et guill., Collège 23.
 — Bertha, rochets, Fleurs 5.
 — Edouard, rem., Progr. 87.
 — Elise, régl., Charr. 23.
 — Emile, march. vins, Charr. 24.
 — Ern., échapp., Dem. 93.
 — Franç., essay. juré, Serre 32.
 — Julie, débris, Progr. 87.
 — Lucie, p. d'aciers, Fleurs 5.
 — Marg.-S., finiss. b., Progr. 87.
 — Mariette, p. de roues, Ind. 34.
 — Oscar, rep., Chap. 17 a.
 — Paul-A., fabr. d'h., Fleurs 5.
 — Victor, grav. poinç., Doubs 17.
Jeanmaire-Courvoisier, Ed., propr., Fritz Courvoisier 43.
Jeanmaire-Dubois, Ami, propriét., Terreaux 29.
Jeanmaire-Jeanneret, Louis-Emile, propr., Charr. 24 a.

- Jeanmaire-Langhans**, Mme, court-pointière Dem. 93.
Jeanmairet, F.-L., g. voie, gare J-N.
 — Ls, rem., Pr.-Mars 7 a.
 — L.-A., commis-post., Parc 54.
Jeanmonod, Alb., chef de train, Parc 82.
 — Paul-Aug., commis, Parc 16.
Jeanneret, A., assort., Pr.-Mars 16 b.
 — A., M^{lle}, inst. privée, Dem. 73.
 — Adèle, inst., Bel-Air 26 a.
 — Alcide, fabr. ress., Serre 97.
 — Alfred, ress., Ronde 24.
 — Alfred, emb., Prom. 12 a.
 — Ali, fabr. d'h., Dem. 36.
 — Ali, rem., Terreaux 20.
 — Aline, p. de vis, Parc 15.
 — Aline, Vve, démont., Parc 32.
 — Anna, école part., Dem. 73.
 — Arm.-F., rem., Dem. 113.
 — Arthur, rhab. de pivots et rem., T. Allem 15.
 — Arthur, rem., Fleurs 20.
 — Aug., commis, Parc 32.
 — Aug., av. (ménage), T. All. 45.
 — Aug, mécan., Dem. 99.
 — Berthe, inst., Paix 5.
 — Camille, grav., Paix 5.
 — Cécile, peint. cadr. métal., Grenier 35.
 — Ch.-A., commis, Dem. 63.
 — Ch.-E., rep., Paix 23.
 — Ch.-Ed., rep., Parc 80.
 — Clara, p. b. or, Léop.-R. 32 a.
 — Dina, p. de vis, Terreaux 20.
 — E., emb., Parc 88.
 — Edwige, inst., Paix 23.
 — Elisa, p. boît. or, Fleurs 20.
 — Emile, pierr. sert., H. de V. 19.
 — Ern., fabr. d'h., Léop.-R. 32.
 — Eug., assort. ancre, Man. 17.
 — Fanny, tric., Prom. 5.
 — Félix, Dr droit, F. Courv. 9.
 — G.-E., fabr. cadr., Léop.-R. 46.
 — Gérold, rep. et rem. de pièces compliquées, Dem. 47.
 — Gust., décor., r. H. de V. 8.
 — H., régl., F. Courv. 11.
 — H.-E., compt., Serre 75.
 — Henri, boîtier, Nord 155.
 — Ida, roch, Dem. 47.
 — J.-H., fabr. d'h., Doubs 67.
Jeanneret, J.-H., commis, Léop.-Robert 23.
 — J., Vve, ménagère, Parc 32.
 — James-A., fabr. d'h., Parc 78.
 — James. m. d. boît., Prom. 8.
 — Jem., pétrole, Progr. 101.
 — Julie, pension, Dem. 126.
 — Julien, m. d. boît., Doubs 97.
 — Jules-Ed., grav., Parc 21.
 — Jules-Paul, av., F. Courv. 9.
 — L., régl., F. Courv. 11.
 — L., horloger, Paix 45.
 — L.-W., pierr. et sert., Paix 9.
 — Lina, inst., Serre 33.
 — Lina, sert., Paix 47.
 — Lina, peint. cadr., r. H. de V. 8.
 — Ls, cadr. métal, Balance 4.
 — Ls-Ul., rem., Dem. 63.
 — Louisa, débris, Jaq.-Dr. 29.
 — Louise, rep. en linge, Ind. 1.
 — Louise, pos. de glac., Paix 9.
 — Louise, p. d'aciers, Puits 5.
 — Luc, rem., Paix 45.
 — Mme, magas. aliment. et pétrole, Doubs 113.
 — Mme, taill., D. JeanRich. 37.
 — M^{te}, sert., Man. 14.
 — Marie, p. d'aciers, Dem. 47.
 — O.-E., rem., Dem. 1.
 — Paul-W., secrét. Coll., Terr. 9.
 — Paul, fabr. d'assor., Gren. 22.
 — Pauline, prof. d'all., Loge 6.
 — Polybe, rem., r. H. de V. 9 a.
 — Polybe, grav., Paix 47.
 — Ulysse, pierr. sert., Jaq.-Dr. 29.
 — Ulysse, court., Stand 14.
 — Vve, journalière, Serre 69.
 — Vital, emb., Doubs 113.
 — Zéline, p. aciers, Bel-Air 11.
Jeanneret-Colomb, Eva, taill., Progrès 101.
Jeanneret & Gogler, fabr. d'horlog., Léopold-Robert 32.
Jeanneret-Grosjean, Ch.-A., commis, Fritz Courvoisier 5.
Jeanneret-Huguenin, E., rem., Pr.-Mars 6.
Jeanneret-Huninger & Cie, pendants, couron. et ann., Terreaux 25.
Jeanneret-Jornod, C., spir., Man. 14.
Jeanneret & Kocher, fabr. d'horlog., Demoiselle 49.

- Jeanneret-Loze**, peint. sur émail, Charrière 26.
Jeanneret-Mairet, Ul., rem., Dem. 47.
Jeanneret-Perret, E., fabr. cadrans, Léopold-Robert 46.
Jeanneret-Rauss, Ed., fabr. cadr., Loge 6.
Jeanneret-Rossel, N., fab. h., Parc 78.
Jeanneret-Stegmann, Ern., guill., Demoiselle 49.
Jeanneret-Struwer, fabr. h., Serre 33.
Jeannot, Alb., secrets, Dem. 45.
 — Estelle, robes, conf., Pont 6.
 — Louis, pivotteur, Pont 6.
 — M.-H., bur. placem., Paix 9.
Jeannot & fils, nouv. conf., Parc 31.
Jeannin, Jos., fabr. d'assort. cyl., Progrès 11.
Jeannot, James, empl. douanes, Daniel JeanRichard 25.
 — Paul, fabr. d'h., Parc 65.
Jeannoutot, L.-V., bouch., Paix 61.
JeanPetit-Matile, Ch.-H. et Julie, propr., Progr. 9.
 — F.-L., rentière, Léop.-Rob. 41.
 — G.-A., boitier, Léop.-Rob. 41.
 — Georges-Alb., grav., Paix 39.
 — Jeanne, sert., Léop.-Rob. 41.
 — Lucien, diz. chef, Pr-Mars 7.
 — Paul-L., commis, Pr.-Mars 7.
Jeanquartier, Chs-Ls, boît., Dem. 93.
 — G., grav., Ind. 4.
 — P.-Arth., rem., Ronde 20.
Jeanrenaud, Ali, fabr. de pend., (ménage), Doubs 49.
 — Emma, mod., conf., Serre 54.
 — Eug., achev. boît., Serre 32.
 — Fr.-Ct., émail, T. Allem. 91.
 — Jâmes-Hri, Doubs 29.
 — Marie, ad., Progr. 5.
 — S., fabr. d'h., Serre 49.
 — sœurs, p. boît., Fleurs 14.
 — Vve, Numa et fils, aiguilles Roskopf, F. Courv. 36 a.
 — Vve, p. d'aciers, Dem. 41.
 — Vve de D.-Hri, ménag., Ind. 10.
Jeanrichard, A., M^{me}, régl., Parc 50.
 — Alcide, grav., Dem. 4.
 — Arth., rem., Parc 50.
 — Charles, rem., Ronde 28.
 — Ch.-E., grav., A.-M.-Piag. 13.
 — Clara, taill., Ind. 2.
Jeanrichard, Emma-F., commis, Demoiselle 4.
 — Ernest, rem., Progr. 101.
 — Fritz, rem., Léop.-Rob. 66.
 — Fritz, atelier-école d'horlog., Demoiselle 82.
 — Jeanne, régl., Ind. 7.
 — Paul, boitier, Puits 1.
Jeck, Herm., boul. café, Charr. 8.
Jenni, Elise, p. roues, Pl.-Arm. 2.
 — Rod., secrets, Pl.-Arm. 2.
Jenny, Elisa, secr., Pr.-Mars 16 c.
Jent, Fritz, guill., Paix 81.
Jentzer, Alb., m. d. b., Pl.-Arm. 20 a.
 — Hri, m. de boît. or et arg., Place-d'Armes 14 d.
 — Jos., bouch., r. H. de V. 4.
Jequier, Henri, rem., Paix 73.
Jerger, Will., rem., rhab., propr., Manège 20.
Jetter, Jacob, taill., Jaq.-Dr. 30.
 — Ls, fabr. d'h., Parc 47.
 — Ls, repr. commer., T.All. 73.
Jobin, Ach^{le}, charg^r post., Prom. 10.
 — Anat.-Aug., rem., Charr. 35.
 — Berthe, épïc., Progr. 37.
 — Cécile, rep. en linge, Puits 19.
 — M^{me}, propr., Terreaux 9.
 — Paul, m. d. boît., Puits 19.
 — sœurs, taill., Progr. 37.
 — sœurs, taill., Parc 46.
 — sœurs, p. boît. or, Parc 46.
Jodry, Marie, fin. b. or, F. Cour. 22.
Jœrin, A., dentiste, Pr.-Mars 12 a.
Johner, Bertha, modiste, Paix 45.
 — Jean, laiterie, Ronde 18.
 — Jean, tap., Dem. 2 a.
Jolidon, Albert, tournr, Rocher 20; ménage, r. Hôtel de Ville 61.
Joly, Alph., rep. rem., r. H. de V. 33.
 — Paul, rep. soigné, Terr. 16.
Jon, Adèle, poliss., finiss. p. b. or, Parc 35.
 — Léon, pendants, Parc 35.
 — Léonie, p. fin. b. or, Paix 65.
Jonner, Sophie, débris, Jaq.-Dr. 54.
Joriot, Aug., horloger, Man. 19 a.
Joseph, Ct, fabr. d'h., D. JeanR. 21.
 — Héli, rem., Parc 14.
Joseph & Donzé, rem., Ronde 29.
Joss, Barbara, garde-malade, Promenade 12.

- Jossi**, Jean, faisr d'ann., Nord 27.
Jost, Gaspard, men., Serre 101.
Jost-Scheuch, F., télégr., T. All. 109.
Jouffroy, B., boisellerie, Pr-Mars 14.
Jourdain, Léon, rem., Dem. 18.
Journet, Fanny, p. b. or, Pr-Mars 8.
Joye, Alex., gendarme, Rocher 7.
Juillard, Const., commis, Dem. 49.
 — J.-E., propr., Gren. 39 a.
Juillerat, A., mécan., Léop.-Rob. 38.
 — Célestin, rhab. pend., Ind. 36.
 — Em., commis, Parc 5.
 — F., pierr. sert., F. Courv. 25 a.
 — Françse, dor. roues, Parc 5.
 — Jos., rhab. b., F. Courv. 25 a.
 — Louis-César, géom., Paix 69.
 — Marceline, raq., Charr. 18.
Jung, Fritz, creus. cadr., Charr. 19.
 — Fritz, décor., Coll. 21.
 — P.-E., grav., Pr.-Mars 4.
 — Ph., grav. et guill., Nord 149.
Junod, Bern., prof. musiq., St-P. 14.
 — Cécile-El., inst., Paix 17.
 — Edouard, compt., Bv. Cit. 21.
 — Emile-Aug., Cercle de la loge maçonnique, Loge 8.
 — Emilie, taill., Pl. d'Arm. 12 b.
 — Est.-Lse, inst., Paix 17.
 — fils & Cie, fab. d'h., Léop.-R. 26.
 — Louis, facteur, Paix 17.
 — Louise, régl., D. JeanR. 27.
 — Numa, colporteur, Paix 15.
 — Pierre, compt., Bv. Citad. 21.
Junod-Général, A.-M., propr., Ind. 8.
Junod-Tissot, F., propr., F. Courv. 13.
Junod-Touchon, M^{me}, prof. musiq., Demoiselle. 59.
Juvet, Alb^t, fab. d'h., Léop.-R. 32 a; ménage, Léop.-Robert 33.
 — Alb., rep., et rem., Ind. 18.
 — Arnold, commis, Gran. 14.
 — Chs-Ad., propr., Léop.-R. 33.
 — Henri, rem., Progr. 103.
Kaderli, J., secrets, épïc., Progr. 99.
Kænel, Ben., rem., Parc 22.
 — Marie, téléphoniste, Parc 22.
von Kænel, Eug., emb., F. Cour. 23 b.
 — J., emb., Ind. 4.
Kæser, Lina, pierr., Parc 80.
Kæser-Biedermann, J., rem., Parc 80.
Kahlert, Emile, gain. rel., Cure 3.
Kahn, Louis, représ^{nt.}, Jaq.-Dr. 45.
Kahn, Sophie, ling., Serre 6.
Kaiser, André, faisr d'ann., Dem. 129.
 — Charles, grav., Doubs 73.
 — Ed., prof. dessin, Nord 59.
 — Ed., boîtier, D. JeanR. 19.
 — Henri, rem., D. JeanR. 19.
 — Jeanne, rep. linge, Dem. 129.
 — Math., finis. b., D. JeanR. 19.
 — Samuel, grav., Pl. d'Arm. 2.
Kaiser-Egli, A.-M., propr., F. Cour. 48.
Kaltenrieder, Cécile, peint. cadr., Parc 37.
Kamm & Sauer, peintre en cadr., Charrière 22 a.
Kämpf, Fritz, empl. J.-N., Ser. 104.
 — Louis, chauffeur, Chap. 15.
 — Louis-Arn^{ld}, rem., Chap. 15.
Karlen, Andréas, mar. lég., Ind. 25.
 — Elise, coutur., Ind. 20.
Kaufmann, Alb., fers, combust., r. Marché 8.
 — F.-A., combust., Coll. 18.
 — F.-R., gain., Parc 26.
 — J., bur. placem^t, D. JeanR. 41.
 — Jules, dégross., Jaq.-Dr. 14 a.
 — Stéphanie, rep., V. Cimet. 5.
 — Victor, empl. S.-C., Chap. 9.
Keller, Arnold, rem., Parc 79.
 — Jos.-Ant., men., Nord 129.
 — M^{me}, étuis, Gren. 33.
 — Paul, m. d. boît., Parc 69.
 — Vve, pension, Ind. 3.
Kempf, Alf., emb., Dem. 115.
 — Chs, commis, Parc 87.
 — Fritz, journalier, Parc 87.
 — Léa, sert., Dem. 115.
 — Louise, rochets, Dem. 12.
 — Rodolphe, rem., Dem. 12.
Kenel, Benoît, rem., Parc 22.
 — Eugénie, taill., Ind. 4.
 — G.-T., rem., Ind. 4.
Kern, Joseph, cord., Gibr. 13.
 — Louisa, peint. cadr., Char. 25.
Kernen, A., p^{se} boît. or, Serre 77.
 — Arnold, empl. J.-N., Serre 77.
 — Elise, taill., Paix 63.
 — Jules-Chs, m. d. boît., Paix 63.
Kessi, Fréd., m. d. boît., Progr. 95.
Ketterer, Amélie, ménag., Char. 12.
 — Berthe, taill., Charr. 12.
 — H^{ri}, m. d. boît., Terreaux 14.
 — Jules-Alb., rem., Charr. 12.

- Ketterer**, J^{les}-Ls, peint. en cadr.,
 Charrière 12.
 — Louis-Alb., rem., Charr. 12.
 — M^{me}, taill., Terreaux 14.
Ketterer-Jolidon, L^{se}, p. b., Cure 3.
Kiefer, Gust., bouch., D. Jean-R. 20.
Kielinger, M^{me}, modes, Parc 3.
 — Max., chapel., Parc 3.
Kiener, Anna-M., p. d'ann., Ind. 34.
 — Jacob, march. bois, Ind. 34.
Kilchenmann, Gottf., rem., Paix 83.
Kindler-Fuhrmann, Jean, confect.,
 mercerie, Léop.-Rob. 64.
Kipfer-Calame, Fritz, contrôleur
 au J.-N., Paix 75.
Kirchhofer, Emma, Bv. Pt-Chât. 2.
Kirchoffer, Jules, rem., Prom. 23 a.
Kirschoffer-Bregnard, E., remont.,
 Progrès 48.
Kisling, Alf, rem., Dem. 70.
 — F., rem., Parc 82.
 — Gottfried, taill., Paix 74.
 — Hri-Alf., commis, Dem. 70.
Kleeblatt, D., fabr. d'horl., Paix 11.
Kleiber, Georg., men., Fleurs 13.
Klemmer, A., contr. J.-N., Dem. 115.
Klinger, fils, peint. ém., Dem. 64.
Klinger-Robert, A., grav., Dem. 64.
Klopfenstein, Aug., boul., Dem. 12 a.
 — Vve, pierr., Terr. 18.
Klott-Droz, Vve de Jean, propr.,
 Léopold-Robert 28.
Klotz, G., march.-taill., Balance 16.
Kneggi, Jules, menuis., Terr. 19.
Kneuss, Charles, commis, Dem. 96.
 — Fr.-Arth., man., r. H. de V. 67.
 — Fréd.-A., rep., Doubs 113.
 — Jean, rem., Dem. 96.
 — J.-Ed., rep., Progr. 97 a.
 — Laure, p. boît. or, Dem. 120.
 — Lina-Ant., rep. en l., Gren. 26.
 — Lina-Louise, pol., Parc 91.
 — Marie-Olga, nickel., D. Jean-
 Richard 33.
Kneuss-Kuhni, Js, rep., Progr. 97 a.
Knop, John, boîtier, Serre 4.
Knop-Cartier, Céc., modes, Serre 4.
Knuss, L^s-W., rem., F. Courv. 29.
Knutti, Jean, hôtel de la Gare,
 Daniel Jean Richard 46.
Koch, R.-H., commis pharm.,
 Léopold-Robert 24 a.
Kocher, A., chaudr., Coll. 19.
 — Alexis, mécan., Granges 10.
 — Bernard, légumes, Serre 6.
 — E., horl., rem., Doubs 13.
 — Edouard, grav., Ind. 61.
 — Fritz, grav.-décor. Dem. 12.
 — Hte-Car., pierr., Dem. 98.
 — J.-A., confect., Léop.-R. 19.
 — Jeanne, coutur., Dem. 12.
 — Rosa, coutur., Dem. 12.
Kocher - v. Gunten, M.-E., propr.,
 Fritz Courvoisier 41.
Kocher, Hänni & Künzli, fab. d'ébauch.,
 Bv. Petit Château 8 a.
Kocher & Haldimann, M^{lles}, Dem. 94.
Koëteli, café, Pr.-Mars 9.
Kofmehl, Arnold, sert, Puits 20.
 — Marie, pol. de roues, Puits 20.
Kohler, César, pivoter, Bv. Cit. 19.
 — Chs, épicerie, F. Courv. 58.
 — Hri, empl. J.N., D. Jean-R. 14.
 — Jacob, épicerie, T. Allem. 71.
 — Jean, grav., Gibr. 4.
 — J.-E.-A., guill. cuv., Gibr. 4.
 — Marie, creus. cadr., Terr. 9.
 — Marie, journ., Ind. 25.
Kohler-Barbey, Ch., tabacs et cig.,
 Léop.-Rob. 38.
Kohler-Matile, grav., Doubs 65.
Kohli, Berna, taill., St-Pierre 18.
 — Hermann, émail., Parc 69.
Köhli, J., commis post., Roch. 14.
 — Vve, pension, St-Pierre 18.
Köhly, Alf, voit., Ind. 16.
 — Soph., débr., Ind. 16.
Kollros, P., boul., St-Pierre 16.
König, Alfred, café, pierr. et sert.,
 Progr. 10.
Kraft, F., fils, boulanger, Ind. 2.
 — Vve de F., boulang., Ind. 2.
Krähenbühl, Marie, débr., Dem. 127.
Kramer, Fr., ébéniste, Serre 71.
 — H.-H., grav., Bel-Air 8 b.
Kramer-Comtesse, Léon, remont.,
 Parc 75.
 — M^{me}, réglages, Parc 75.
Krankenhagen, Chs, cord., Progr. 9.
 — Louis, représ. de commerce,
 Léopold-Robert 18 a.
Krauss & Cornaz,ourn. d'horl.,
 Parc 17.

- Krauss-Perret**, Alvin, fourn. d'h., (mén.) Paix 33.
- Krebs**, Ad., menuis., Man. 20.
 — Adolphe, menuis., Gren. 24.
 — Alfred, manoeuvre, Progr. 5.
 — Emile, grav., Dem. 12a.
 — Gottl., grav., Ronde 37.
 — G., grav., Puits 19.
 — Julia, creus. cadr., Ronde 37.
 — Justine, journal., Nord 174.
 — Vve., blanchiss., Nord 174.
- Krebs-Perret**, Ed., secr. or, Dem. 92.
- Krebsler**, Jacob, régl., Léop.-R. 6.
- Kreis**, Jean, grav. et guill., propr., Demoiselle 80.
 — Hri, m. de boît., Ind. 16.
- Krenger**, Jean, graveur, Bouch. 9.
- Krentel**, Elise-J., inst., T. Allem. 13.
 — Louise, inst., T. Allem. 13.
- Krentel-Jardin**, Vve, propr., T. A. 13.
- Kreutter**, J.-J., poseur de glaces, Léopold-Robert 19.
 — U. & Cie, fourn. d'horlog., Jaquet-Droz 32.
- Krissler**, J.-G., empl. J.-N., Parc 78a.
- Kronek**, J.-Ch., margeur d'impr., Gibraltar 4.
- Krummenacher**, F., café-br., Ser. 45.
 — J., emboît., Parc 35.
 — Olga, régleuse, Parc 35.
 — Vve, épicerie, Parc 35.
- Kübler**, Henri, typogr., H. de V. 15.
- Kübler-Wolfer**, M^{me}, taill., r. H. d. V. 15.
- Kuenzi**, Fritz, huiss., Serre 56.
 — L^s, finiss., boît. or, Serre 56.
 (Voir aussi Künzi).
- Kuhfus**, Jules, mécan., Pont 32.
- Kühling**, G., commis, Pr.-Mars 12b.
- Kühne**, G., café-brass., Léop.-R. 17.
- Kull-Leemann**, J., taill., r. Neuve 6.
- Kullmann**, frères, grav., Chap. 3.
 — Vve, pol. cuv. métal, Chap. 3.
- Kulmer**, J., gainier, Gren. 37.
- Kummer**, Adolphe, grav., Nord 61.
 — Antoine, menuis., Nord 61.
 — J.-Ulr., grav., Bel-Air 11.
 — Jean, grav. d'arg., Paix 39.
 — Olga, finiss. d'aig., Nord 61.
 — Pauline, taill., Nord 61.
 — Vve, journal., Nord. 61.
- Kundert**, F., fabr. d'h., F. Courv. 17.
- Kündig**, Jean, pâtiss., Serre 41.
 — Jos., tailleur, Coll. 12.
 — M^{me}, lingère, Serre 41.
- Küng**, G.-J.-U., empl. gare, Parc 89.
 — Georges, commis, Nord 31.
 — Jules, commis, Pr.-Mars 12a.
 — Lina, taill., Nord 31.
 — Louise, creus. cadr., Nord 31.
 — Paul, rem., Dem. 101.
- Künsch**, G., fabr. d'h., T. Allem. 95.
- Kunz**, Abraham, rem., Puits 17.
 — Adèle, fais. débr., Charr. 22.
 — Arnold, rem., Puits 5.
 — Charlotte-U., finiss. boît., Léop.-Robert 17.
 — Ch^s-Arn., sert., Léop.-R. 57.
 — Ed., fais. de ress., Ind. 28.
 — Fritz, sertiss., Pont 13.
 — J., hôtel Balance, Balance 8.
 — Lina, taill., Prem.-Mars 13.
 — M^{me}, débris, Charr. 22.
 — Maria, régl., Gren. 5.
 — Marie, fais. de débr., Ind. 28.
 — Samuel, secrets, Charr. 5.
- Kunz-Gorgerat**, A., robes et conf., Serre 8.
- Kunz-Maire**, Léon, horl., Parc 7.
- Kunz-Montandon**, C., pierr. et sert., Léopold-Robert 57.
 — M^{me}, régl., Léop.-Rob. 57.
- Kunze**, Vve, comest., r. Marché 4.
- Künzer**, C., poliss. roues, Terr. 9.
- Künzi**, Rod., tapiss., Progr. 71.
 (Voir aussi Kuenzi.)
- Kurt**, Jean, propr., Industr. 4.
 — Louis, rem., Parc 82.
 — Numa, rem., Ind. 4.
- Kurz**, Samuel, boul., r. H. de V. 15.
- Kussmaul**, Ch^s, coiffeur, Dem. 105.
- Kuster-Robert**, Vve, A., dor., Dem. 73.
- Labhardt**, W., méd. dent, r. H. d. V. 5.
- Lachat**, M.-P., com^{is} post., Paix 15.
- Lacroix**, H., horl. rhab., Léop.-R. 23.
- Læderer**, Ed., charcut., Serre 81.
 — Edouard, rem., Paix 74.
- Læng**, Nicolas, rem., Progr. 99 a.
- Lafranchi**, Pierre, gyp., r. H. de V. 31.
 — Véréna, taill., r. H. de V. 31.
- Lager**, L^s, coiffeur, Pr.-Mars 10 a.
 — L^s, père, Premier-Mars 10 a.
- Lalive**, Jules, archit., Dem. 84.
- Lamarche**, Ed., rhab., Léop.-R. 55.

- Lamazure**, Ls, rentier, H. de V. 9.
Lambelet, Céc.-A., p. boît., Parc 89.
 — Mélitine, aciers, Progr. 105.
 — Oscar, rem., Progr. 105.
 — Paul-A., dess. arch., Dem. 6.
Lambert, Const., pierr., Parc 94.
 — Ehr^d, prép. pous., Pl-Ar. 3 a.
 — Jos., grav., Parc 94.
Lampert, Const^e, pierr., Fleurs 3.
 — Jos., grav., Fleurs 3.
 — M^{me}, pierr., Gibr. 8.
Landolf, Maria-L., taill., Parc 15.
Landry, Adrien, bouch., Pl-Neuv. 6.
 — Georges, grav., Dem. 101.
 — Jean-E., aide, Bd Pt-C. 8.
 — Julie, débris, Dem. 101.
 — Léon, rem., F. Courv. 29.
 — Lucien, propr., Bv. Ptit-C. 8.
 — P.-F., bazar, Gren. 1.
Landry-Egé, J., p. aciers, Jaq-Dr. 45.
Landry-Rosselet, Ch. achev., Paix 77.
Landry-Seiler, J^{ies}, émail., Man. 14.
Lanfranchi, R., comest., Paix 76.
Lang, Henri, lith., Jaq.-Dr. 30.
Langbein, Louis, men., Parc 7.
Lange, Adèle, pension, St-Pier. 8.
Langel, Vve, blanch. rep., Puits 7.
Lanz, Jean, grav., Puits 19.
 — Joh., boîtier, F. Courv. 23 b.
Laocca, Séraph., maçon, Dem. 131.
Laplace-Droz, propr., Charr. 3.
 — Elisa, régl., Charr. 3.
Laplace-Robert, Jaq., grav. Coll. 7.
Laravoire-Widmer, A., cadr. mét.
 Rocher 18.
Larcher, Adol., & fils, rem., Paix 69.
 — Georges, rem., T. Allem. 91.
 — J.-P., boîtier, Paix 69.
Lareida, J.-P., prevern^r, F. Cour. 32.
Lareinda, Arnold, vernis^r, Coll. 21.
Lasek & Cie, bazar, Pl. Neuve 6.
La Sociale, m. d. boît., Dem. 36 a.
Lasek & Cie, conf., nouv., Stand 6a.
Lassueur, Julie, ellip., Progr. 101.
 — Paul, rem., Ind. 19.
Lauber, Abrah., manoeuv., Man. 21.
 — Edouard, ress, Bv. d. Crêt. 9.
Laubscher, Adèle, fais^r res., Coll. 8.
 — Ad., perr. sert., D. Jean R. 43.
 — Anna, doreuse, Doubs 49.
 — A^{ld}, pierr. sert., r. H. de V. 19.
 — Ch^s, pierr. sert., Parc 21.
Laubscher, Chs-Ed., dor., Gran. 6.
 — Ed., ressorts, Progr. 105.
 — Em., sert., Gran. 6.
Laubscher-Grosjean, Chs, fabr. de
 quantités, Parc 67.
Lauener, Chs, com^{is} post., Dem. 19.
 — Rosina, taill., Prom. 6.
Lauper, Jacob, taill., Puits 9.
Lauppé, Alb., propr., Pl. Neuve 12.
Laut, Anna M^{lle}, poch. m. Prog. 65.
 — Cécile, taill., Progr. 65.
 — J. fils, taill., Progr. 65.
 — J.-A., taill. Progr. 65.
Lavaida, Fanny, pierr., Charr. 16.
Laval, D., rem., Puits 5.
 — Elie, rem., Paix 75.
 — Estelle, sert., Puits 5.
Lavoyer, Arn., essay. juré, Ronde 17.
 — L.-Vve, tric., Ronde 17.
Lazarini, J., entrep., Dem. 118-122.
Leaderch, Élise, rentière, Dem. 25.
Leber, Alois, café, Grang. 5.
Lebet, Alice, sert., T. Allem. 109.
 — Arthur, fabr. d'h., Nord 61.
 — Caroline, dém. de mécan.,
 Temple Allemand 91.
 — Ch^s, rem., Doubs 109.
 — Ch.-Eug., rem., T. Allem. 109.
 — et Cie, fabr. d'h., Dem. 35.
 — Eug., achev., T. Allem. 51.
 — Georges-E., achev., T. All. 91.
 — Ls-César, rem., Nord 61.
 — Rosine, régl., T. Allem. 51.
Le Blanc, Gaston, compt., Dem. 98.
Lecoultré, Ed.-J., boîtier, Ind. 7.
 — Vve, p. boît. or, Doubs 71.
Ledermann, Hélène, brod., Parc 85.
Ledermann-Schnyder, vente de bière,
 Parc 85.
Leeflang, Georg., taill., Progr. 67.
Léger, Émile, men., Parc 69.
 — Ernest-A., serrur., Parc 69.
Légeret, Edrd, men., Pl-d'Arm. 20.
Lehmann, Albert, rem., Pont 11.
 — Aug., manoeuv., Pont 34.
 — Ch^s, voit., Léop.-Rob. 104.
 — Henri, av., Léop.-Rob. 24.
 — Marie, régl., Pont 11.
 — Oscar, cuv., Parc 1.
Lehmann, H^{ri}, & Jeanneret, A., av.,
 et notaire, Léop.-Rob. 32.
Lehnen & Lauffer, fab. d'h., Bel-A. 6.

- Lehnert**, Rodolp., pierr., Bel-A. 26c.
Leibundgut, Elise, dor. r., Fleurs 5.
 — Nicolas, rem., Fleurs 5.
Lemrich, Albin, toiles, Serre 16.
 — Ed., rem., Progr. 8.
 — Elvina, p. aciers, Progr. 8.
Lender, Pierre, manœuv., Serre 29.
Lengacher, F., pier. sert., Parc 28.
Lenz, Eug., grav., Progr. 15.
Lepers, Vve, rem., Terreaux 14.
L'Eplattenier, Cécile, pierr. grand., Progrès 81.
 — Hri-N., guill., T. Allem. 19.
 — Hri, compt., F. Courv. 5.
 — J.-Ed., ress., Progr. 99 a.
 — Marc, peint. c., Léop.-Rob. 62.
 — M^{me}, coutur., Dem. 35.
 — P., émail., Coll. 20 a.
 — Paul, grav., Progr. 81.
 — Pauline, p. acier., F. Courv. 5.
 — Zélie, débris, T. Allem. 19.
 — Zénas, émail., Jaq.-Dr. 52.
L'Eplattenier-Jeaneret, J.-E., faisr de ressorts, Dem. 41.
Lergier, Jean, rem., Parc 81.
Leschot, Ad. V^e, rentière, Dem. 25.
 — Const.-Elise, aciers, Nord 59.
 — F.-A., aciers, Pont 21.
 — J.-Hri, rep. r. H. de V. 9 a.
 — Mina, p. aciers, Pl.-Arm. 18 a.
Lesquereux, Charles, café de Tempérance, Pl. Neuve 17.
 — W., coiffeur, r. Neuve 17.
Lesquereux-Monod, Ch.-Alb., achèvement d'échapp., Nord 127.
Lesquereux-Peseux, fabr. d'h., (ménage), Paix 31.
Létondal, Adèle, rem., Paix 75.
 — Henri, mécan., Paix 75.
 — M^{lles}, régl., Paix 75.
Leuba, Bertha, fin. b. or, Env. 34.
 — D.-E., commis, Paix 11.
 — Eug., propr., Bv. Pont. 8.
 — Georges, av., Pl. Neuve 10.
 — Georges, dor., Env. 34.
 — Hri-A., horloger, Parc 47.
 — Ida, débris, Parc 85.
 — James, nickel., Dem. 55.
 — Ph.-Jos., rem., Dem. 80.
 — Rosine, débris, Bv. Cit. 2.
 — Vve, cout., Parc 52.
 — V^e, H., fabr. d'h. Pl.-d'Ar. 3.
Leuba-Huguenin, Ch^s, repr. d'horl., Envers 34.
Leuenberg, A., ferbl., r. Neuve 9 a.
 — A.-Marie, p. boît., Parc 77.
 — Adolp., boîtier, T. Allem. 75.
 — Cécile, blanch. rep., Coll. 22.
 — Fritz, emb., Progr. 61.
 — Jacob, empl. J.-N., Serre 105.
 — Jacob, cord., Fleurs 2.
 — Jean, men., Paix 79.
 — L., M^{lle}, sans profⁿ, Serre 77.
Leuthold, C., rep., Gibr. 17.
 — Em., rep., rem., Parc 82.
Leutner, A., four. p^r cord., Ind. 12 a.
Leuzinger, Emile, cuirs, Gren. 5.
 — F., fils, nouveaut., Balance 7.
 — J.-Ulr., m^d tail., r. H. de V. 8.
Levaillant-Bloch, B.-A., propriét., Léopold-Robert 38.
Levaillant & Bloch, fabr. d'h., Léop.-Robert 38.
Lévy, Achille, rem., Pl. Neuve 8.
 — B. M^{me}, pens. p^r dem., Ind. 15.
 — Charles, men., Coll. 8.
 — Charles, commis, Léop.-R. 43.
 — J., conf., Léop.-Rob. 32.
 — Jacob, chauss., Léop.-R. 38.
 — Jos., march. tail., Ind. 23.
 — Léon, repr. comm., Ind. 15.
 — Selma, régl., Serre 4.
 — Simon, vins, Balance 10 a.
 — Théod., fils, fabr. d'h., Léop.-Robert 18.
Lévy-Lippmann, Gasp., repr. graines, farine, Cure 2.
Lévy & Frickard, fabr. ress., Parc 33.
Lewié, Adèle, rentière, Léop.-R. 60.
 — Maurice, rentier, Léop.-R. 58.
Leyvraz, Louis, pharm., Parc 39.
Liechti, E., charcut., Ronde 11.
 — Emile, m. de boît., Progr. 17.
 — Jean, m. boît., T. Allem. 75.
 — Lucien, m. de boît., Gren. 43.
Liengme, Auguste, grav., Chap. 5.
 — Ed., poissons, r. H. de V. 38.
Lienhard, Gottfr., boul., Puits 1.
 — M^{me}, lingère Pr.-Mars 6.
Lienhardt, Henri, dégr., Paix 55.
Limburger-Nelson, Louise, Léop.-Robert 14.
Limite, Vve, lingère, T. Allem. 37.
Linder, Alfr., man., F. Courv. 38 a.

- Linder**, Ed.-Aug., boîtier, Coll. 21.
 — G. grav., Progr. 17.
 — Jacob, terrass., Paix 81.
 — L., modes, Progr. 17.
Liniger, Gottl., finiss. ress., Progr. 6.
Lionty, Hélène, finiss. boît. or,
 Léop.-Rob. 37.
Locher, Chs-F., ress., H. de V. 56.
Lods, Charles, sert., T. Allem. 109.
Lodtmann, Cécile-M., dem. mag.,
 Fritz Courvoisier 23.
 — Chs, repr. vins, F. Courv. 23.
 — Paul^{me}, dem. mag., F. Courv. 23.
Lœrtscher, Aug., rem., Dem. 91.
 — Gottlieb, brass. du Cardinal,
 r. H. de V. 1.
 — Hri, commis, Dem. 91.
 — Jules, grav., Bel-Air 28d.
 — Samuel, empl. gare, Serre 83.
Loge maçonique, Loge 8.
Lohse, Madeleine, mén., Puits 4.
Lombard, Adr^{me}, débr., T. Allem. 95.
Loosli, Fritz, menus., Nord 127.
 — Fritz, dor. mouv., Cure 7.
 — M^{me}, dor. de roues, Chap. 19.
Lorenz, Marie, nick., Ind. 17.
Loriol, Ch.-Eug., boîtier, Dem. 2.
 — Jos., ling., Progr. 61.
 — Louis, repass., Puits 18.
Lortscher, A., empl. J.N., Serre 83.
Lörtscher, Vve, pol. aciers, Coll. 8.
Lory, Fritz, manœuvre, Ind. 25.
Lory-Maumary, H.-L., ress., Ind. 12.
Löw, S., rem., Stand 4.
Löwer, Fanny, p. cuv. or et arg.,
 Fritz Courvoisier 29.
Löy, H., gainier, Parc 26.
Loze, Henr., M^{lle}, inst., Prom. 7.
Loze-Courvoisier, Eug., assur. et
 repr. de comm., Prom. 7.
Loze-Huguenin, Jules, commiss.,
 r. Hôtel de Ville, 19 a.
Lüdy, Rod., pol. et finiss. boît. or,
 Demoiselle 57.
Lugeon, Fanny, peint. en cadr.,
 métal, Progr. 17.
 — Léon, commis, D. Jean R. 43.
 — Léon, compt., Léop.-Rob. 84.
Luginbühl, Alph., inst., Manège 16.
 — Gottfr., doreur, Serre 87.
 — Jean, gainier, r. H. d. V. 38.
Lüthi, Gottfr., boul., café, Paix 74.
Lüthi, Johann., serr., F.-Courv. 6.
Luthy, Ch., boul., prop., Pr.-Mars 8.
 — Ed., secrets, Fleurs 16.
 — Jacob, secrets, Dem. 5.
 — Joh., ouv. fotogr., Parc 29.
 — Ros., pierr. et sert., Progr. 3.
 — Ulr., mont. d. boît., Progr. 3.
Lutolf, Jac., fabr. ress., Ronde 43.
Lütz, Chs, parquet., café, Temple
 Allemand 101.
 — Lydia, sœur visitate, Env. 37.
Macejowski, L., café, F. Courv. 38.
Mack, Georges, gend., Rocher 7.
 — Louis, café, Bv. d. Crét. 13.
 — Louis, café, r. H. de V. 13.
Mack-Grandjean, M^{me}, ac., Coll. 27.
Macquat, Arnold, m. d. b., Nord 5.
 — Macquat, Chs, chef de train,
 J.-N., T. Allem. 93.
 — François, mécan., Dem. 80.
Madliger, F., pierr., sert., Progr. 17.
 — H., rem., Paix 79.
Mæder, Adrienne, régl., Gren. 3.
 — Alph., fabr. d'horl., Parc 43.
 — Angèle, peint. c. mét., Gren. 3.
 — Friedr., déb. de lait, Puits 23.
 — Fritz, rem., Gren. 3.
 — Gottfr., menus., Ronde 35.
 — Lina, café-brass., Charr. 4.
 — M.-A., taill., Gren. 3.
 — M., Vve, télégraph., Serre 77.
 — P., charron, Ronde 27.
 — Samuel, ress., T. Allem. 49.
Maggi, Jul., empl. au gaz, Puits 13.
Magenat, Emile, secr., Serre 16.
Magnin, Amél., taill., T. Allem. 109.
 — Gust., man., Ind. 19.
 — Henri, inst., Bel-Air 28 b.
 — Jean, rem., T. Allem. 109.
Magnin-Jacot, Jules, mécan.-fond.,
 Parc 92.
Maibach, L^{se}, ménag., Ind. 21.
Maier, Guill., menus., Prom. 13.
 — cordonnier, r. H.-de-V. 30.
 (Voir aussi Mayer, Meier et Meyer.)
Maillard, Alph., gend., Rocher 7.
 — Emma-M., taill., r. Neuve 10.
 — Emmanuel, emboît., Puits 3.
 — Marie, coutur., Puits 3.
 — Paul, café, Bv. Capit. 9.
 — Vve, pension, r. Neuve 10.
 — Xavier, mécanicien, Parc 74.

- Maillefer**, A.-H^{ri}, tap., Dem. 59.
Maillot, Adolphe, rem., Coll. 17.
 — Mme, pol. d'aciers, Coll. 17.
Maini, menus., Gren. 34.
Maire, André, rem., Pont 19.
 — Armand, rem., Pl. d'Arm. 10.
 — Cécile, pol. d'arg., Paix 81.
 — Elisa, sertiss., Charr. 33.
 — Estelle, rochets, Serre 2.
 — Fanny, coutur., Pl. d'Arm. 10.
 — Henri, rem., Progr. 99.
 — Jâmes, secrets, Parc 84.
 — Jeanne, inst., Serre 6.
 — Laure, p. d'ac., T. Allem. 111.
 — L., empl. J.-N., T. Allem. 107b.
 — Léop., grav., prés. du Cons. commun., Serre 6.
 — Louis, rem., Serre 2.
 — Ls-Alb., échapp., Serre 4.
 — Louise-C., taill., Bv. Crét. 16.
 — Maria, régl., Paix 11.
 — sœurs, taill., Doubs 17.
 — Thérèse, journal., Coll. 14.
 — Vve, rapp. second., Dem. 120.
 — Louise, légumes, Ind. 21.
Maire-Benoît, graveur, Puits 16.
Mairet, Emile, rem., r. H. de V. 28.
 — Emile, rem., Bv. Font. 14.
 — Louis, dém. et emb., Coll. 22.
 — Louis, fabr. d'horl., Terr. 29.
 — Louise, débr., Bv. Font. 14.
Mairot, Ad., propr., Progr. 11a.
 — L. et A., frères, (Léon et Alphse), fabr. d'h., Prom. 6.
 — Vict., vins, Parc 71.
Maistre, Armand, rem., Prom. 4.
 — Jos., compt., Dem. 16.
 — Marie, coutur., Dem. 16.
 — Rose, régl., Prom. 4.
 (Voir aussi **Meistre et Meystre**)
Maitre, F.-J., post., F. Courv. 23.
 — Læderer, V., commis, Dem. 99.
Malcotti, Dominiq., peint.-verniss., Charr. 25.
Maleus, J., cord., (mag.) Pass. d. Cent. 5; (mén.) r. H. de V. 38.
Mamie, J.-B^{te}, et fils, fabr. d'horl., Industrie 13.
Mamie-Rougnon, J., confect. p^r enf., Pl. Neuve 12.
Manezuk, Jean, fais. de secrets, Granges 6.
Mangold, E., coiff., Pr.-Mars 4.
Manthé, Fritz, mécan., Paix 55b.
Manzoni & Vaggi, pens., Progr. 113a.
Marchand, Adèle, roch., Dem. 55.
 — Armand, boît., Pl.-Arm. 10b.
 — Arnold, journal., r. H. de V. 67.
 — Céc.-A., rep. linge, T. All. 105.
 — Célest., ménag., Dem. 73.
 — Eva, peintre, Chap. 17.
 — Eug., grav., Ind. 2.
 — Fritz, emboît., Parc 76.
 — Louis, plant. d'éch. ancre, Progrès 117.
 — Marie, régl., Pr.-Mars 10.
 — Math^{de}-R., sert., Progr. 117.
Marchand-Gagnebin, W., fabr. d'h., Demoiselle 73.
Marchand-Jeanmaire, Ed., remont., Demoiselle 55.
Marchand-Rothen, L., ling., Ind. 21.
Marchand & Sandoz, fabr. d'horl., Demoiselle 47.
Marché au bétail, F. Courv. 37.
Marendaz, Emile, rem., F. Courv. 35.
Margelin, Berthe, pierriste, Dem. 9.
 — Paul, coiffeur, F. Courv. 8.
Marguerat, L.-E., p. boît., Progr. 7a.
Marguet, Léon, charp., Léop.-R. 28.
 — Julie, garde-mal., Léop.-R. 28.
Marguier, A., blanch., Serre 99.
 — Alice, rep. en l., Parc 74.
 — Léon, parquet., Parc 74.
Maridor, Alexis, éditeur, Léopold-Rob. 25 a; (mén.) Serre 36.
Marmet, Alfr., voitur., r. H. de V. 7b.
 — Berthe-C., guill., Bv. Capit. 1.
 — Ed., café-lait, épïc., Parc 88.
 — Ls-N., décor., Bv. Capit. 1.
Marmet-Calame, Ls, rem., Parc 64.
Marmet-Roth, Fréd., épïc., Grang. 6.
Maroni, gypseur, Progr. 92.
 — P., maît. maçon, Stand 19a.
 — Pascal, entrepr., Léop.-R. 84.
Marquis, h. Lion d'Or, F. Courv. 12.
Marthaler, Ed., serr.; (ménage) Jaquet-Droz 56.
 — P., brass. Nationale, Léop.-Robert 64.
 — Vve, ménag., Jaq.-Dr. 58.
Marthe, Henri, décor., F. Courv. 20.
Marti, Fritz, journal., Dem. 103.
 — Gottfr., boîtier, T. Allem. 59.

- Martin**, J.-Em., boît., Prom. 19.
Marzloff, Ls, dégross., Ind. 20.
Maspéro, Ch., commis, r. H. de V. 17.
Masson, Gust., grav., Terr. 12.
 — P., fonct. banq., Balance 10a.
Mathey, Aug., commis, Nord 69.
 — Ariste, graveur, Coll. 4.
 — Arnold, fabr. d'h, Parc 48.
 — Ch., mécan., Dem. 124.
 — Hector, café et combust.,
 Jaq.-Dr. 29.
 — Hri, mach. à coud., Stand 14.
 — Jules, propr., r. H. de V. 67.
 — Math., pol., Terreaux 8.
 — M^{me}, Vve, pol. roues, Four 8.
 — Marie, débris, r. H. de V. 23.
 — Paul, rem., Serre 103.
 — Oswald-L., grav., Coll. 4.
Mathey-Dumont, Elise, aviv., Pont 4.
Mathey-Junod, Lina, débris, Place-
 d'Armes 2.
 — Ls., repr. comm., F. Courv. 38.
 — L.-A., régl., F. Courv. 38.
 — L.-C., régleuse, F. Courv. 38.
 — mercerie, Progr. 118.
 (Voir aussi **Matthey**.)
Mathez, Alph., fabr. d'h., Parc 46.
 — Louis, ciseleur, Fleurs 7.
 — Marie-L^{se}, taill., Parc 48.
Mathie, S., carrés, Serre 32.
Mathys, Alf., ress., Pl.-d'Arm. 20a.
 — Hans, direct. d. eaux et gaz,
 Nord 77.
 — Christ., bûch., r. H. de V. 49.
 — Jean-Jul., rem., Bel-Air 28d.
 — Ulrich, m. d. boît., Dem. 90.
Matile, Adr^{ne}, débr., T. Allem. 71.
 — Alb., repr. de comm., Paix 69.
 — Alice, pol. de cuv., Progr. 1.
 — Bertha, débris, Charr. 18.
 — Ch.-H., m. d. boît., Progr. 9.
 — E., téléphon., Parc 11.
 — E., rem., Terr. 6.
 — Edmond, agent, Cure 5.
 — Emma, rep. linge, Terr. 6.
 — Georges, graveur, Fleurs 11.
 — J.-H., tissus et conf., Pont 8.
 — J., insp., aux Abattoirs.
 — Jules-A., garde, H. de V. 1.
 — Laure, fais. ress., Puits 15.
 — Ls, secrét., préfet., Dem. 89.
 — Ls, graveur, Progr. 1.
Matile, L., chefdizen, Pr.-Mars 7.
 — Marg., régl., Charr. 18.
 — P., Dr méd., F. Courv 8.
 — Paul-L., commis, Pr.-Mars 7.
 — Paul, coiffeur, Paix 39.
 — Vve, ménagère, Parc 66.
Matile-Haldy, Jul., propr., Jaq.D.27.
Matteï, G.-T., men., Bel-Air 11.
 — Pierre, terrass., Bel-Air 11.
Matthey, Achille, rem., Progr. 103.
 — A., régl., Pl. d'Arm. 10a.
 — A.-E., M^{lle}, papet., L.-Rob.23.
 — A.-H., repr. de comm., Ser.4.
 — Alb., rem., Dem. 131.
 — Angèle, régl., Pl. d'Arm. 10a.
 — Arthur, fais. ress. Paix 77.
 — A.-Chs, grav., Pl. d'Arm. 10a.
 — Chs-Henri, grav. d. lettres,
 Bel-Air 8a.
 — Ed., grav., Progr. 37.
 — Ed.-Jules, commiss., Parc 91.
 — Elise, débris, Dem. 131.
 — Elise, ménag., Manège 21a.
 — Elvina, p. de roues, Serre 71.
 — Emile, commiss., Parc 5.
 — Emile, creus. cadr., Paix 77.
 — Em., pendants, Paix 77.
 — Franç., menus., r.H.d.V.21a.
 — James, rep., Bv. Citad. 2.
 — Jules-Ed., grav., Dem. 124.
 — Ls, gér. Banq. cant., Loge 6.
 — M^{me}, débris, Ind. 6.
 — Marie, p. fin. boît., Serre 43.
 — Olga, coutur., Pr.-Mars 14a.
 — Paul, remon., Parc 79.
 — Ulysse-Hri, rem., Charr. 21a.
 — Wilh., coutur., Pr.-Mars 14a.
Matthey-Bolle, Elisa, propr., Paix 23.
Matthey-de-l'Etang, Aug., Serre 43.
Matthey-Jacot, Georges, épïc.-merc.,
 Demoiselle 120.
Matthey-Jaquet, rep., rem., Puits 15.
Matthey-Landry, M^{me} déb., Paix 77.
Matthey-Prévost, E., déc., Progr. 22.
 — Marie, débrissoig., Progr. 22.
Matthey-Rossel, H., rep., Bv. Font. 19.
Matthey-Roulet, Ed., régl. Breg.,
 Serre 75.
 (Voir aussi **Mathey** et **Mathez**.)
Maulay, Vve de James, café, Dan.
 JeanRich. 7.

- Maulaz**, Ch., man., Dem. 131.
 — Eug., mécan., Progr. 119a.
 — Pauline, débris, Dem 98.
- Maumary**, A., achev. d'éch., Parc 84.
 — Alp., plant. d'éch., Temple Allemand 71.
 — Berthe, lingère, T. Allem. 71.
 — Elvina, pierr., Paix 81.
 — Hri, commis, Dem. 39.
 — Ida, sert., Temple Allem. 71.
 — P., essay. juréféd., Progr. 26.
 — P., remonteur, Paix 81.
 — Ulysse, plant. d'échapp., T. Allem. 71.
 — Vve, épïc., Balance 15.
- Maurer**, Adèle-E., taill., Ronde 43.
 — Laurence, rep., Chap. 17 a.
 — Marie, blanchiss., Parc 17.
- Mauron**, Isidore, gencl., Rocher 7.
- Maus**, Maurice, fabr. d'horlog., Balance 10a.
- Mausch**, Fréd., men., Bv. P^t Chât. 3.
- Mauvais**, Anna, taill., F. Courv. 6.
- Maybach**, Fritz, rem., Paix 69.
- Mayer**, Adolphe, rentier, Serre 67.
 — Alfred, relieur, Serre 103.
 — Edouard, chap., Léop.-R. 25.
 — Elise, couturière, Puits 27.
 — Emma, sans prof., Serre 67.
 — Jules, boul., café, F. Courv. 26.
 — Paul, rhab. boît., Jaq.-Dr. 8.
 — Wilh., m. de boît., Puits 27.
 — café, F. Courv. 43.
 (Voir aussi **Maier**, **Meier** et **Meyer**.)
- Mayni**, In.-B., propr., Progr. 17.
- Mayoni**, Jean, propr., Terreaux 12.
- Mayr**, Séb., prof. musiq., Dem. 57.
- Mazzone**, Maurice, rem., Terr. 12.
- Medici**, Chs, pension, Parc 85.
- Meier**, Ambr., fin. d'éb., Stand 8.
 — Georges, manœuv., Parc 17.
 — Her., empl. douan., P.-M. 10a.
 — Joseph, taill., Pr.-Mars 4.
 — Juliette, aig., Parc 17.
 — Louis, men., Gren. 12.
 — L^{se}, ling., Ronde 22.
 — M^{me}, modiste, r. H. de V. 31.
 (Voir aussi **Maier**, **Mayer** et **Meyer**.)
- Meillard**, Vve, ménag., Ind. 2.
- Meinen**, André, fais. ress., Ind. 21.
 — Elise, bruniss., Ronde 43.
 — Jean, fabr. ress., Ronde 43.
- Meistre**, Henri, rem., Jaq.-Dr. 14.
 (Voir aussi **Maistre** et **Meystre**.)
 — Jean, boul., Pl.-Neuve 12.
- Mélanjoie**, J.-H., rem., Terreaux 9.
- Melly**, A., grav., Fleurs 7.
 — Lina, M^{lle}, ling., Fleurs 7.
- Memmishofer**, U., fabr. ass., Parc 70.
- Mennel**, Ed., ébén., Pont 32.
 — Elise, ling., Parc 3.
 — Eug., men., Parc 3.
- Mentha**, Paul, bazar, r. Neuve 4.
- Mentha-Dubois**, Jules, ancien inst., Bel-Air 24.
- Mercier**, Ed., emb., Paix 65.
 — Lina, emb., Gren. 39 b.
 — L^s, emb., Paix 65.
 — Paul, emb., Gren. 39 b.
- Merguin**, Alb., peint. bât., Serre 79.
- Mérian**, G., fabr. d'h., Progr. 45.
- Méribat**, Esther, régl., Paix 39.
 — Jules-Em., roch., Paix 39.
 — Marie, taill., Prom. 6.
- Mermod**, J.-A., méd. dent., Paix 45.
 — E.-L.-C., gar^{de} com., Chap. 23.
- Méroz**, A., grav. pol., r. H. de V. 17.
 — Alb., rep. rem., F. Courv. 30.
 — Amanda, p. acièrs, Puits 25.
 — Arnold, doreur, Puits 25.
 — Arnold, pivot. anc., Ind. 32.
 — Célestin, pension, Balan. 14.
 — & C^{ie}, dor., Dem. 35.
 — Jules-A, compt., Paix 21.
 — Juliette, acièrs, F. Courv. 30.
 — Léa-Alb., p. cuv., Parc 82.
 — Lisa, fin. boît. or. Progr. 13.
 — Lucien, peint. c., Bv. Font. 24.
- Méroz-Graber**, A^{te}, rem., Dem. 111.
 — M^{me}, lingère, Dem. 111.
- Merz-Junod**, Fritz, rep., Dem. 113.
- Merzario**, Vincent, sculp., B^d Capt. 8.
- Messerli**, Arnold, épïc., Gren. 2.
 — Christian, couv., Fleurs 9.
 — Jean, fais. de ress., Paix 41.
 — Jules, commis post., Terr. 22.
 — S., serrurier, Pl. d'Arm. 4.
- Messerli & Fuog**, cuirs, Puits 8.
- Messmer**, A., charron, Ronde 25.
 — Aloïs, épïc., Coll. 21.
- Messmer-Brunner**, E., brasserie du Square, Léop.-Rob. 62.
- Messner**, André, matelas., Ind. 10.

- Mettée**, Louis-Alex., fais. pend.,
r. Hôtel de Ville 21 a.
- Mettler**, Fritz, prote, Paix 74.
— Georges, typ., Dem. 82.
- Metzger**, Georges, dégr., Gibr. 5.
— Lina, p. boît., Gren. 2.
- Metzger-Weill**, M., bouch., r. Neu. 12.
- Metzler**, Chs, rem., Doubs 35.
— Rosa, débris, Doubs 35.
- Metzner**, André, sert., Puits 17.
— G. & Cie, m. d. boît. or, Parc 29.
— Hri, portefaix, Cure 7.
— Léon, fils, photog., Parc 29.
— Louise, p. aciers, Puits 17.
— Madel., fruits légum., Cure 7.
- Meyer**, Abr., tissus, horlog., prop.,
Grenier 7.
— Ali, nég., (ménage), Serre 4.
— Arthur, court., Puits 8.
— Aug., journalier, Gibr. 13.
— Bertha, finiss. boît., Puits 6.
— Cécile, régl. Breg., Dem. 135.
— Chs, grav., Parc 84.
— Chs-Fréd., compt., Coll. 10.
— E., nouveautés, Stand 6.
— E. & Cie, fabr. d'h., Stand 6.
— Edg., boul., Parc 83.
— Emma, raquet., Pl.-d'Arm. 2.
— F., combustibles, Puits 6.
— fils et Cie, fabr. d'h., r. Mar. 8.
— Franz, boul., Ind. 8.
— Fritz, café, F. Courv. 43.
— Fritz, rem., Gibr. 13.
— Guillaume, men., Prom. 13.
— Henriette et Reine, propr.,
Léopold-Robert 39.
— Ida, M^{lle}, spir., Pl.-d'Arm. 2.
— J., tissus, conf., Ronde 4 bis.
— Jacques, meubles, Ronde 3.
— Jean, chef de train, Paix 67.
— Louise, ling., Ronde 22.
— L. et C., journal., Ind. 28.
— M., nég., (ménage), Puits 13.
— M., Vve, ménage, Doubs 29.
— Max, vieux fers, Ind. 28.
— Moïse, vieux mét., Ind. 24.
— Neph., fabr. d'h., Jaq-Dr. 37.
— Rose, taill., Ind. 24.
— Vve, dorag, encad., Bal. 10 a.
- Meyer-Dockes**, épïc., Ind. 6.
- Meyer-Henrion**, A., relieur, Ser. 103.
- Meyer-Matile**, Chs, commis, Parc 18.
- Meyer-Weill**, nouv., conf., Balan. 8.
(Voir aussi Maier, Mayer et Meier.)
- Meylan**, Alfr., sert., Parc 4.
— Elv., sert., Puits 5.
— John, sert., Parc 4.
— J^{ies}, pos. quant., rem., Col. 20.
— Julie, régl., Coll. 20.
— Marc-Ls, com.-post., L.-R. 8.
— Paul, emb., Charr. 29.
— Vve, spiraux, Dem. 36.
- Meylan-Piguet**, Aug., fabr. d'horl.,
Doubs 113.
- Meyrat**, Aug., rem., Nord 59.
— Ernest-Aug., rep., Prom. 32.
— Pauline, inst., Nord 59.
- Meystre**, Chs, cond. typ., Jaq-D. 22.
— Jeanne, régl., Jaq-Dr. 22.
— Joseph-At, rem., Jaq-Dr. 22.
(Voir aussi Maistre et Meister.)
- Michaud**, Alb., essay. juré, Léop.-
Robert 14; ménage, Nord 79.
- Miche**, Ida, taill., T. Allem. 73.
— Jules, commis, T. Allem. 73.
— Lse, Vve, ménage, T. Allem. 73.
- Michel**, F., gainier, Parc 5.
— Giuliano, men., D. Jean R. 34.
— Pierre, pierr., Dem. 15.
- Mignolet**, Ad.-Luc, mécan., Vers. 5.
- Millenet**, Louis, prof. de peint. sur
émail, T. Allem. 45.
- Minder**, Emma, déb., r. H. de V. 40.
- Minutti-Wille**, A.-J., prop., Progr. 34.
- Miserez**, Ida, inst., Pl.-d'Arm. 20.
— Léa, ling., Pl.-d'Arm. 20.
— Paul, rem., r. H. de V. 6.
— Paul, dégross., r. H. de V. 67.
- Miserez-Bitterli**, Anna, pierr. sert.,
r. Hôtel de Ville 6.
- Misteli**, Franz, café, Boucherie 6.
— Pauline, taill., F. Courv. 22.
— Rosalie, taill., F. Courv. 22.
- Mistely**, Adèle, taill., Progr. 17.
— Adèle, p. a. pend., Ronde 43.
— Ate, grav., Progr. 17.
— Catherine, légums, Ronde 43.
— O., grav., Rocher 2.
— Paul, emboît., Ronde 43.
- Mocand**, Louis, serrur., Progr. 99a.
- Mögli**, Stéphanie, dor., Ind. 18.
- Mœri**, Rosalie, ling., Puits 29.
- Mojon**, Adèle, Vve, sert., Parc 70.
— Albert, peint. cadr., Coll. 27.

- Mojon**, Berthe, coutur., Dem. 55.
 — Ed., factr télég., Progr. 97 a.
 — Emilie, ménag., Coll. 27 a.
 — Ferd.-Jos., grav., Doubs 67.
 — Marie, grav. coqs, Progr. 97 a.
 — Marie, ébauch., Corn.-Mor. 6.
 — William, inst., Léop.-R. 47.
- Molliet**, Basile, gendar., Roch. 7.
- Monard**, Maurice, grav., Bv. Cap. 1.
- Monbaron**, Emilie, journ., Gibr. 11.
 — Lucien, cass^r pierr., Gibr. 11.
- Mone**, Marie, pol. joail., Progr. 95.
- Monet**, Ls, grav. lett., Dem. 17.
- Monet & Burckhalter**, grav., Ter. 10.
- Monhard**, Jean, charp., T. Alle. 107.
- Monnard**, Clara, débris, Nord 31.
 — Emile, rem., Nord 31.
 — Louis, décor., Progr. 18.
- Monnet**, Pⁱ, mécan. J.-N., Prog. 103.
- Monney**, Ls, marg. d'imp., Parc 16.
- Monnier**, Alb., commis, Léop.-R. 84.
 — Alexis, rem., Pl-Arm. 12 a.
 — Angèle, régl., Charr. 14.
 — Aug., av., r. Neuve 6; ménage, Grenier 14.
 — C., pol. aciers, F. Courv. 8.
 — Ch., rem., Prom. 6.
 — D.-Ls, fabr. d'h., Puits 1.
 — Elise, inst., Doubs 111.
 — Elise, débris, Terreaux 4.
 — Ern., com. pharm., P. Cent. 4.
 — Eug., visit., Parc 75.
 — Fritz, rem., Terreaux 4.
 — Jules, remonteur, Charr. 14.
 — Lina, inst., Doubs 111.
 — Louise, taill., Charr. 14.
 — O., sous-chef gare, Pl-Ar. 10 a.
 — P., pharm., Pass. du Cent. 4.
 — Paul, ferbl., Dem. 102 a.
 — Pauline, rochets, Paix 73.
 — Ulysse, rem., Pl-d'Arm. 15 a.
- Monnier-Maumary**, F, rem., Prog. 99.
- Monnin**, Ed.-E., rem., Cor.-Mor. 6.
 — Ernest, boîtier, Puits 17.
- Monnot**, Chs, mécan., Bv. Font. 16.
 — E., tailleuse, Nord 3.
 — Eug., fabr. d'aig., Serre 47.
 — Jeanne, maîtr. mus., Ser. 47.
 — Lucien, limeur, Nord 3.
- Monod**, T.-E., échap. anc., Parc 83.
 — Lina, régl., Bv. Font. 16.
- Montandon**, A., oxyd. boît., Parc 81.
- Montandon**, Adèle-E., pierriste, Prom. 13.
 — A. et P., fabr. d'h., Bv. F. 16.
 — Albert, fabr. d'h., Nord 69.
 — Albert, propr., Bv. Font. 3.
 — Alph., gérant, Paix 11.
 — A^{te}, père, régl., Paix 27.
 — Arnold, rem., F. Courv. 22.
 — Berthe, inst., Dem. 33.
 — Charlotte, peint. cadr., Bv. Fontaine 19.
 — E., pierr. sert., Progr. 17.
 — Eug., Vve, journal., L.-R. 84.
 — Fritz, rep. piéc. comp., Ser. 67.
 — Fritz, rem., Puits 17.
 — Fritz, fabr. cadr., Parc 90.
 — James, commiss., Dem. 60.
 — Laure, coutur., Dem. 9.
 — Louis, rem., Dem. 76.
 — Ls, m. de boît., Ind. 21.
 — Louise, inst., Dem. 63.
 — M^{me}, régl., Dem. 86.
 — M^{me}, cigares, Parc 81.
 — M^{me}, rentière, Paix 9.
 — Paul, rem., Dem. 17.
 — Pierre, gendarme, Rocher 7.
 — S., ménagère, St-Pierre 16.
 — sœurs, mercerie, Dem. 37.
 — sœurs, régl., Dem. 63.
 — Ve, d'U., pierr. sert., Prog. 17.
- Montandon-Calame**, A., fabr. cadr., Nord 113.
- Montandon-Kunz**, J., régl., Doubs 63.
- Montandon-Pellaton**, C., m. d. boît., Demoiselle 86.
- Montavon**, Vve, poliss., Léop.-R. 4.
- Monti**, Franç., fabr. d'h., Pont 17.
- Morand**, A., m. de boît., Ronde 5.
 — J.-J., compt., Coll. 15.
- Morandini**, Pierre, terr., Dem. 105.
- Morard**, H, achev., Léop.-Rob. 84.
- Morawetz**, Chs, fils, fab. d'horl., r. Neuve 14.
- Morel**, Alfred, émail., Doubs 139.
 — Henri, grav., Dem. 37.
 — J^{es}-H., fabr. d'h., Prog. 113 a.
 — Louise, téléphon., Dem. 37.
- Morel & Lecoultre**, propr., Puits 7.
- Morf**, Ed, tourneur, Parc 81.
- Morhart**, H., rem., Doubs 63.
- Morlot**, Aug.-Ad., gouv., L.-R. 66.
- Morthier**, H., allum., gaz, Ronde 6.

- Moritz-Blanchet**, bains et teinture,
Ronde 29.
— teinturerie, r. Neuve 6.
- Mosconi**, Louis, pension, Dem. 126.
- Moser**, Arnold, rem., Coll. 10.
— Arn., lait., épïc., Balance 6 a.
— Elise, ling., Serre 16.
— Emmanuel, rem., Ind. 7.
— Fritz, chap., Parc 67.
— Gott., couv., propr., Gran. 10.
— Jean, dégross., Rocher 14.
— Laure, inst., Dem. 25.
— Marie, taill., Ind. 7.
— Maximil., rem., F. Courv. 29.
— Susanne, pens. alim., Ind. 23.
— Sus., ling., Rocher 14.
- Moser-Schmalz**, fabr. ress., Puits 18.
- Mosimann**, Alb., fabr. d'h., L.-R. 47.
— Gottlieb, boul., Grang. 8
— Julie, secrets or, Parc 19.
— M^{me}, propr., Léop.-Rob. 47.
— Paul, fabr. d'h., Léop.-R. 47;
(ménage) Bv. Pt.-Château 16.
— frères, fabr. d'h., Léop.-R. 47.
- Mosset**, Lucie, débris, Ind. 28.
- Mossy**, Georg^s, empl. gaz, Puits 29.
- Mottaz**, Anna, pierr., F. Cour. 21 a.
— Fanny, journal., Pl.-Arm. 12 a.
— Ed., commiss., Pl.-Arm. 12 a.
— Fritz, commiss., F. Cour. 21 a.
- Moucheroud**, Elise, dorag., Ind. 34.
— P., forgeron, Ind. 34.
- Mouchet**, Daniel, inst., Dem. 68.
- Mougin**, C., pivot., Parc 18.
- Muhlethaler**, Ve, journal., Puits 23.
— Vve, journal., Progr. 39.
— Vve, adouc. roch., Terr. 8.
— Jean, ag. prêts s. gages,
Granges 4.
- Muller**, Adèle, débris, Prom. 9.
— Chs, brasseur, St-Pierre 22.
— Christian, bûcheron, Four 8.
— Elisa, ling., Parc 76.
— Emma, taill., St-Pierre 12.
— Esther, commis, Puits 9.
— Fritz, tabac, Pl.-Neuve 8.
— J., boul., Progrès 89.
— J., secrets, Ind. 25.
— Jean, charron, Boucherie 6.
— Jules-Ed., rem., Progr. 105.
— Lina, Vve, ménag., Puits 9.
— Louis, brass., St-Pierre 22.
- Muller**, Louis, rem., Ind. 2.
— Osc., fourn. horl., Balance 2.
— P., couvreur, Fleurs 11.
— S., relieur, St-Pierre 12.
— Sam., usine mécan., Parc 94.
— frères, brasserie, St-Pierre 22.
— Ve, épïc., merc., lait., St-P. 18.
— Vve, propr., St-Pierre 22.
- Muller-Cuche**, facteur, Dem. 90.
- Muller-Hänni**, Sus^{me}, prop., Gib. 13.
- Muller & Perrenoud**, usine mécan.,
Parc 94.
- Muller-Perrenoud**, J., rel., Dem. 47.
- Muller-Robert**, Ed., rem., Parc 58.
— Julie, taill., Parc 58.
- Munch**, H.-Jos., ferbl., Bel-Air 8 a.
- Munger**, Arnold, rem., Pont 34.
— Art.-F., rem., café, Crêt gare.
— Jules, rem., Puits 17.
— Laurent, rem., r. H. de V. 33.
— Mina, régl., Puits 17.
- Munzinger**, Paul, grav., Dem. 27.
- Murbach**, Jules, chap., mar. taill.,
Fritz Courvoisier 3.
- Muri**, Chs, rem., Four 6.
— Fréd., commis, Granges 8.
- Murset**, A., boul., Progr. 13.
— Lucie, régl., Pr.-Mars 12 a.
— Lucie, régl., Charr. 23.
- Musa**, A., fond. or et arg., Serre 20;
(ménage) Parc 13.
- Mutti**, Ed., men., Parc 89.
— Gottfried, épïc., F. Courv. 24.
— Jaques, horloger, Parc 75.
- Mutty**, J., relieur, Coll. 7.
- Nægeli**, Jean, mécan., Nord 69.
- Nagel**, Marie, pension, r. H. de V. 3.
— Wilhelm, charp., r. H. de V. 3.
- Naphtaly**, J., conf., chem., crav.,
r. Neuve 5.
— J., conf., r. Neuve 9.
- Nardin**, Ch.-Fréd., guill., Gibr. 1.
— Emile, grav., r. H. de V. 15.
— Marie, Ve, modes, H. de V. 15.
- Natermann**, J.-H.-J., compt. géran^t,
Pl.-d'Arm. 14 d.
- National suisse**, impr., Jaq.-Dr. 30.
- Négro**, J., serr., Léop.-Rob. 28 a.
- Neidnig**, Nicolas, men., Ronde 43.
- Neuenschwander**, Elisabeth, polis.,
Pl.-Neuve 8 bis.
- Neuhaus**, Ch.-F., inst., T. Alle. 103.

- Neukomm**, Arn., vins, Jaq.-Dr. 45.
 — Arnold, fils, tonn.-caviste, Jaquet-Droz 45.
 — Elisa, compt., Jaq.-Dr. 45.
- Nicklaus**, Rod., charp., Man. 17.
- Nicolas**, Vve, ling., Pl.-d'Arm. 14.
- Nicole**, Eug., doreur, Coll. 23.
- Nicolet**, A., peint. cadr., Dem. 55.
 — Abel, peintre, Bv. d. C.-M. 5.
 — Adèle, ad., roch., T. Allem. 53.
 — Albert, grav., Progr. 14.
 — Albert, commis, Dem. 33.
 — Alcide, rem., Ronde 15.
 — Alfred, propr., Jaq.-Dr. 24.
 — Amélie, débris, Doubs 61.
 — Ami, paillons, Progr. 101 a.
 — Arthur, fils, mécan., Roch. 20.
 — Camille, fabr. ress., Env. 34.
 — César, fabr. cadrans émail, Dem. 120; ménage, Serre 45.
 — Chs, mécan., Doubs 71.
 — & Cie, fabr. cadr., Parc 43.
 — Constance, dor. rou., Prog. 9.
 — Const., propr., Chap. 4.
 — Constant, grav., Progr. 9.
 — Ed., m. de bois., P. Cent. 4.
 — Elise-J., dor., r. H. de V. 38.
 — Fanny, raq., T. Allem. 53.
 — fils & Cie, fabr. d'h., Dem. 71.
 — G.-A., commis-post., Serre 75.
 — Hercule, rem., Progr. 15.
 — J., M^{lle}, couturière pr filles, Léopold-Robert 59.
 — Jules, rem., Doubs 83.
 — Lina, ling., F. Courv. 24 a.
 — Louis-Ct, fabr. cadr., Chap. 4.
 — Louis-H^{ri}, fabr. vis, Prom. 11.
 — M^{lle}, épicerie, Paix 99.
 — Marc, fabr. d'h., Progr. 37.
 — Mina, tailleuse, Dem. 33.
 — Olga, régl. Breg., Pl.-Arm. 15.
 — Oscar, propr., Pl.-Neuve 4.
 — P., rem., Dem. 99.
 — sœurs, raquet., T. Allem. 53.
 — Tell-Ali, fais. de ressorts, Doubs 61.
 — Ulysse-Ct., propr., Parc 43.
- Nicolet-Balmer**, rem., Dem. 99.
- Nicolet-Bouvier**, G., fabr. d'horlog., Demoiselle 71.
- Nicolet-Droz**, Alcide, propriétaire, Premier Mars 9.
- Nicolet-Hügli**, D., propr., Stand 8.
- Nicolet & Jaques**, fabr. h., Dem. 120.
- Nicolet-Juillerat**, Marie, p. b. arg., Rocher 20.
 — P., fabr. d'h., Prom. 19.
- Nicolet-Roulet**, U., cristaux, Ser. 81.
- Nicolet-Sagne**, F., rhab. b., Puits 5.
- Nicolet-Sandoz**, Adèle, rentière, Pl.-Neuve 4.
- Nicolet-Seitz**, Alb^t, grav., Progr. 4.
- Nicolet-Tissot**, J.-A., décorateur, Fritz Courvoisier 22.
- Nicollier**, Adèle, dém., Progr. 32.
- Nicora**, Adèle, régl., Progr. 16.
 — Louis, emb., Jaq.-Dr. 13.
- Nicoud**, Alex., émail., Coll. 19.
 — Jules, rapp. secondes, grav., Progrès 9.
 — Louis, fabr. d'h., Paix 7.
- von Niederhausen**, Elisa, pierriste, Charrière 5.
 — secrets, Charr 5.
- Niedt**, Chs, rem., Dem. 88.
- Niestlé**, Fritz, rem., Parc 69.
 — G., secrets, Gren. 41 d.
- Nightingal**, Robt, jardin., B. Font. 4.
- Nix Zola**, Albino, men., Serre 101.
- Nizzola & Loosli**, entrep., Bouch. 16.
- Nobs**, Alf., commis, Dem. 33.
 — Benoit, cord., r. H. de V. 21 a.
 — Jean, bûcher., r. H. de V. 56.
- Noger**, G.-Ad., parq., H. de V. 38 a.
- Nordmann**, J.-J., fab. h., Léop.-R. 64.
- Nottaris**, A., gypseur, Paix 53.
 — J., gypseur, Paix 75.
 — Robert-A., gyp., Dem. 91.
- Notz**, Aug., propr., Gren. 43 a.
- Novarino**, Ch.-G.-A., chef d'atelier, Parc 41.
- Noveli**, Jean, épïc., Puits 5.
- Novelli**, César, rem., Progr. 105.
- Nüding**, C.-A., boul., café, Parc 70.
- Nusbaum**, Adol., grav., Puits 23.
- Nussbaum**, Cat, commiss., Nord 27.
 — E., facteur. H. de V. 63.
 — Ernest, commiss., Nord 27.
 — Hte, pol. débris, r. H. de V. 6.
 — Laure, dem. mag., Paix 5.
 — L^s-H., fabr. cadr., Ronde 20.
 — Tell, régl., T. Allem. 37.
- Nussbaum & Brandt**, grav., Puits 27.

- Nussbaum-Laberty**, fabr. d'horlog., Doubs 69.
Nusslé, Guillaume, fers, Gren. 4.
Nydegger, Chs, rem., Pl.-Arm. 15 a.
 — Charles, propr., Prom. 15.
 — Christ., fais. ress, Prom. 17.
 — & Cie, m. de b. or, Coll. 10.
 — Emma, taill., Pont 13 b.
 — Emma, régl., Progr. 97.
 — Fritz, grav., Dem. 118.
 — Jean, m. de boît., Pont 13 b.
 — Lina, pierr., Dem. 118.
 — Lina, repas. de linge, Puits 5.
 — Léop., boul., pâtiss., Dem. 96.
 — Samuel, m. d. boît., Progr. 97.
 — Ulrich, boîtier, Fleurs 14.
Oadot, Léon, menuis., Man. 19.
 — Elv., concierge, Manège 19.
Oberlander, W., monteur d. boît., Ronde 25 et 27.
Oberli, Christ., charp., Dem. 129.
 — Fréd., repass. et remont., Bv. Pet. Chât. 14.
 — Laure, débris, Dem. 129.
Obert, coiffeur, Gren. 2.
Obert-Baumann, Ch.-Ed., remont., Nord 25.
Ochsner, J., serrur., Ronde 27 a.
 — Jos., ébéniste, T. Allem. 111.
Odermatt, Jos., cord., Charr. 23.
Oehmichen, Max-Alex., commis, Chap. 9.
Oesch, Jos., m. d. boît., Dem. 94.
Oeschger, Th., emboît., Dem. 96.
Olivier, Reym.-Pierre, mont. au gaz, Fleurs 7.
Oppliger, Clara, dem. de mag., Place d'Armes 12 b.
 — El.-Laure, régl., Léop.-R. 61.
 — Lina-M., régl., Léop.-Rob. 61.
 — Marie-J., taill., Léop.-R. 61.
 — Marie, lingère, Serre 16.
 — Marie-B., taill., H. de V. 7.
 — Nicol., fabr. h., rhab., Serre 4.
 — Paul-Jac., rem., Jaq.-Dr. 19.
 — Ulrich, rem., Léop.-Rob. 61.
Oratoire, Promenade 10 a.
Ortlieb, Fritz, mécan., Serre 40; (mén.) Dem. 84.
Ory, A., garde comm., F. Courv. 24.
 — Jenny, instit., Progr. 45.
Osvelt, Vve, propr., Dem. 51.
Oswald, J.-Fréd., émaill., Doubs 33.
Othenin-Girard, Abr., voit., Paix 67.
 — Arnold, grav., Jaq.-Dr. 13.
 — Const.-Arm., ébauch., Puits 8.
 — E.-A., pendants, Parc 74.
 — H.-C., mécan., Dem. 13.
 — Hri-Franc., émaill., Dem. 103.
 — Louis, concierge, Dem. 46.
 — Ls.-Ad., grav., Dem. 92.
 — Ls.-Const., fabr. d'horl., Bv. Petit-Château 13.
 — O.-L^{se}, cadr. mét., Balance 4.
 — Paul-Alcide, éch., Coll. 21.
 — Vve, dépôt de plaq. cadr., Progr. 39.
Othenin-Robert, Eugénie, inst. particulière, Pl.-d'Arm. 15 a.
 — Léa-Ad., p. boît., Bel-Air 8 a.
 — Léon, peintre, Bel-Air 8 a.
 — P.-A., pol boît., Léop.-R. 6.
Ott, Chs, typogr., Paix 63.
 — Eugénie, ling., Paix 63.
 — Mme, fruits et lég., propr., Parc 88.
Ottolini, J., rep. en linge, Fleurs 11.
Ottone, Chs, entrepr., Parc 71.
Oudot, Léon-Em., charp., Man. 21.
Oudin, Alfr.-Hri, mécan., Serre 63.
Oury, Aug., repr. de fabr. et assur., Jaquet-Droz. 45.
Paccaud, Aimé, ferbl., Dem. 98.
Paget, Jules, typogr., Parc 66.
Pagnot, Lucien, angl. der., Cure 5.
Paicheur, Alf., rep., Serre 98.
 — Alf., fils, rem., Serre 98.
 — Clara, régl., Serre 98.
Panissod, Jos.-C., boîtier, Gren. 1.
 — J.-Julie, tailleuse, Gren. 1.
Pantillon, B., rhab. bijout., Parc 4.
 — Gges, prof. de mus., Dem. 71.
 — Jeanne-A., prof. d'ouvrages, Demoiselle 71.
 — Laure, prof. musiq., Dem. 71.
 — Z., fabr. d'horl., Dem. 71.
Papa, Jean, fabr. cuv., Serre 49.
Paratte, Alb., Dem. 113.
Paratte-Zuger, Elisa, taill., Paix 59.
 — Victr-Alb., remont., Paix 59.
Parel, Arth., m. d. boît., Ronde 15.
 — Emilia, coutur., F. Courv. 5.
 — Félicien et enfants, fabr. d'h., St-Pierre 18.

- Parel, J.-U.**, fabr. d'h., Progr. 26.
 — Léon, pharm., Léop.-R 24a.
 — Pauline, taill., Ronde 15.
Parrot, Fernand, rem., Fleurs 13.
 — Julia, régl., Fleurs 13.
Parrietti & Merguani, gypps., Stand 12.
Pasche, Chs, agent de publicité,
 Léopold-Robert 25a.
 — Chs-Hri, commis, Prom. 1.
 — Louis, manœuvre, Paix 81.
Pasquerro, Bernard, cordonnier,
 Manège 19.
 — Jean, cord., r. H. de V. 23.
Pastori, Pre, terrass., r.H.d.V. 69.
Patriarche, Adèle, peint. cadr. mét.,
 Demoiselle 45.
Paul, Oscar, m. d. boît., Ronde 15.
Pauli, Gust., rem., Four 8.
 — Jean, grav., Serre 59.
 — Pierre, coiffeur, Coll. 8.
 — Pierre, cordonnier, Gren. 18.
Pauly, Gottl., cond., J.-N., Ser. 95.
Paux, Arn.-H., pos. glac., Jaq.-D. 8.
 — Arthur, fabr. d'h., Versoix 1.
 — Ch.-D., pos. glac., Jaq.-Dr. 9.
 — Louis, fabr. d'h., Parc 81.
 — Victor, tabacs, cig., Vers. 1.
Paux-Kielreiter, oxydage, Parc 19.
Paux-Nater, Oscar, rem., Doubs 105.
Pavid, Alph., grav., Four 4.
 — Jean, man., Chap. 9.
 — Vve, Serre 61.
Payot, Th., gérant meubl., Léop.-
 Robert 64.
Pécaut-Dubois, Alb., gérant d'imm.,
 Demoiselle 135.
Pêcheur, Luc, m. d. boît., Dem. 115.
Pélessier, Jean, épïc., Dem. 96.
Pellaton, Alcide, fabr. vis, Parc 86.
 — Bd, négoc., Léop.-Rob. 70.
 — Constant, rentier, Dem. 75.
 — Constant, décor., Parc 86.
 — Jules, ressorts, r. H. de V. 29.
 — Ls, grav., Pl. d'Armes 15.
 — Naine, sans prof., Paix 41.
 — Rose, repass. linge, Ind. 7.
 — Vve, rentière, Parc 71.
Pellegrini, Chérub, épïc., Dem. 118.
Pellet, Ed., fabr. ress., Jaq.-D. 13.
Pelletier, Mme, débris, r. Neuve 10.
Pelletier & Dubois, m. de boît.,
 Serre 31.
Pelli, Franç., menuis., Nord 127.
Peltier, Osc.-Hip., achev. d'éch.,
 Fleurs 20.
Pequegnat, Ad., commis, Puits 21.
Péquegnat, Céc., inst., Bel-Air 22.
 — Ed., sertiss., Puits 21.
 — Georges, inst., Bel-Air 22.
Pequignot, Eug., couvr., Parc 91.
 — Hri-Eug., rem., Serre 32.
Perdrisat, Jules, men., Ronde 15.
 — Hulda, taill., Ronde 15.
Perdrix, C., peint. cadr., Dem. 131.
 — G.-H., grav., Progr. 20.
 — J.-T., guill., Dem. 129.
Pernet, A., café, D. JeanRich. 33.
Perregaux, Alb., émail., Prog. 101.
 — Henri, architecte., Paix 5.
 — Henri, pasteur, Paix 41.
 — Jules, mag. musiq., Léop.-
 Robert 14; ménage, Paix 5.
 — Vital, épïc., vins, Paix 65.
Perregaux-Maumary, A., émailleur,
 Demoiselle 109.
Perregaux-Perret, Paul, émailleur,
 Paix 81.
 — Mme, taill., Paix 81.
Perregaux-Tissot, J., prop., Serre 63.
Perrelet, Adèle, taill., Paix 79.
Perrenod, F.-U., assort. a., Paix 77.
 — Bernard, inst., Paix 79.
Perrenoud, Aug.-Am., rentière,
 Léopold-Robert 68.
 — Alc., Mme, poliss. de roues,
 Fritz Courvoisier 25.
 — Alice, débris, Dem. 51.
 — Arthur, sert., Coll. 19.
 — Berthe, sert., Serre 38.
 — Berthe, régl., Dem. 47.
 — Cécile, empierrages, Loge 6.
 — César-A., commis, St-Pier. 6.
 — & Cie, Jules, meubles, Léop.-
 Robert 42.
 — Ed., confiseur, Balance 10 a.
 — Edouard, rep., Dem. 37.
 — Emile, usine méc., (ménage)
 r. Hôtel de Ville 17.
 — Emma, sert., Serre 38.
 — Eug., commis, Serre 38.
 — F.-W., rem., Dem. 51.
 — Georges, commis, Parc 16.
 — Gust., nég. en h., Jaq.-D. 45.
 — Henri, emb., Doubs 15.

- Perrenoud, Henri**, rem, Paix 75.
 — Henri, rem., Dem. 10.
 — Ida, commis, Dem. 37.
 — J.-Aug., propr., Doubs 109.
 — James, assurances, Progr. 47.
 — Jules, sert., Bv. Pt-Chât. 3.
 — Julia, taill., Dem. 98.
 — Josép^{ne}, débris, r. H. de V. 17.
 — Laure, creus. cadr., Gren. 43b.
 — Léopold, emb., Progr. 3.
 — Louis-Adol., grav., Parc 5.
 — Louise, pierr., Ind. 4.
 — Louise, arrond., Doubs 109.
 — M, dorage, Paix 71.
 — Marg^{te}, peint. cadr., Serre 38.
 — Marie, inst., Progr. 47.
 — Mathilde, débris, Léop.-R. 68.
 — Numa, visiteur, Serre 38.
 — Numa, rem., Dem. 1.
 — Paul, m. d. boît., r. H. de V. 17.
 — Paul, march. taill., Gren. 14.
 — Zélim & fils, fabr. h., Ser. 41.
- Perrenoud & Brüdbeck**, fournis. d'h., Daniel JeanRichard 17.
- Perrenoud-Calendarier**, P., dorages, Paix 69.
 — Emile, châtons, Paix 71.
- Perrenoud-Gerber**, M, fournis. d'h., ménage. Léop.-Rob. 76.
- Perrenoud-Pellaton**, J., fournis. d'h., ménage, Serre 43.
- Perrenoud-Villars**, Vve, propriét., Léopold-Robert 8.
- Perret**, Albert, fin. boît., Dem. 14.
 — Albt, p. b. or, Pl.-d'Arm. 20a.
 — Albert, emb., D. JeanRich. 19.
 — Alb., tapissier, Dem. 51.
 — Alb.-Ch., assort. a., Chap. 3.
 — Alf., emb., Ind. 6.
 — Amanda, régl., F. Courv. 30.
 — Anna, taill., T. Allem. 13.
 — Aug., représent., Japy frères, Léopold-Robert 20.
 — Caroline, rentre, Léop.-R. 31.
 — Chs, banquier, Léop.-Rob. 9; ménage, Parc 25.
 — Ed., Hôtel Fleur de Lys, Léopold-Robert 13.
 — Ed., rep., rem., F. Courv. 30.
 — Elisa, dorage r., T. Allem. 37.
 — Elise, Vve pol. aciers, Parc 62.
 — Elise, dorage r., T. Allem. 37.
- Perret**, Emma, roch., Rocher 12.
 — Fanny, taill., Coll. 17.
 — Fanny, propr., Jaq.-Dr. 11.
 — frères, rem., D. JeanRich. 19.
 — frères, fabr. ress., Doubs 157.
 — Fritz, fabr. boît., Doubs 85; ménage, Env. 18.
 — Georges, pivot., Dem. 86.
 — Georges, rem., Parc 72.
 — Gumal, M^{me}, sert., Puits 12.
 — Gustave, rem., Dem. 14.
 — H.-E., pharm., Léop.-Rob. 7.
 — J., M^{lle}, modes, Pl. H de V. 5.
 — James-Ls, empl., Léop.-R. 7.
 — Jeanne, régl., Paix 83.
 — Jules, rem., Ind. 6.
 — Jules, rem., r. H. de V. 27.
 — Jules-Alb., tap., Dem. 51.
 — Juliette, régl., Parc 74.
 — Léon, pierr. et sert., Parc 84.
 — Léon, sert., T. Allem. 13.
 — L^s-A., secrets, Serre 67.
 — L^s-Alb., fais. ress., Dem. 111.
 — L^s-Lucien, rem., Dem. 115.
 — L^s-Lucien, rem., Paix 83.
 — Louise, débris, F. Courv. 41.
 — Louise, grandiss., Paix 81.
 — Lucie, déb. carrés, Parc 72.
 — M., peint. en cadr., Progr. 4.
 — Marie-Fanny, taill., Coll. 11.
 — M^{lle}, rentière, Paix 5.
 — P., grav. lettres, Puits 23.
 — P., rem., Terreaux 18.
 — Paul, directeur de fabrique, Léopold-Robert 68.
 — Paul, pierr. et sert., Ind. 14.
 — Rose, régl., Progr. 101.
 — sœurs, taill., Ind. 6.
 — Ulysse, rem., Paix 81.
 — Ulysse, fabr. res., Doubs 157.
 — Vve, journalière, Ronde 13.
 — Vve, ménagère, Dem. 53.
 — & Cie, banque, Léop.-Rob. 9.
- Perret-Brandt**, Zélim, pos. glaces, Temple Allemand 53.
- Perret-Cartier**, Vve, rentre, Progr. 49.
- Perret-Châtelain**, E., rem., Serre 8.
- Perret-Dietz**, M^{me}, taill., Léop.-R. 16.
- Perret-Ducommun**, A., rem., Doubs 17.
- Perret-Favre**, A., rem., T. Allem. 11.
- Perret-Gentil**, Em^{le}, emb., P.-M. 14c.
 — Fanny, café, F. Courv. 41.

- Perret-Gentil**, Fr.-A., propr., Loge 5.
 — Fritz-Alf., commis, Loge 5.
 — J.-A., emb., Balance 16.
 — Léopold, secrets, Pont 6.
 — Mich.-Eug., rep., B^d Pt.-C. 17.
 — Rachel, taill., Loge 5.
- Perret-Michelin**, G.-F., fabr. d'horl., (comptoir) Eplatures., (ménage) Parc 12.
 — J. employé, Parc 12.
- Perret-Mojon**, Jen., prop., Rond. 30.
- Perret-Perrin**, G., fab. d'h., mén., Parc 78 a.
- Perret & Perrotti**, cord., Progr. 91.
- Perret-Savoie**, A., épïc., Charr. 4.
- Perrette**, Armand, café, F. Courv. 6.
- Perrier**, Ern., rem., Progr. 101.
 — Jenny, coutur., Bel-Air 6.
 — Louis, rem., Bel-Air 6.
 — M^{me}, coutur., Progr. 101.
 — Nelly, inst., Bel-Air 6.
- Perrier-Sandoz**, L., rem., Parc 76.
- Perrin**, Alb^t, m. d. boît., Bv. Cit. 18.
 — Alc.-E., charg^r post., Parc 68.
 — Cécile, débris, Progr. 115.
 — Ch^s, rédacteur, Léop.-Rob. 82.
 — Emile, grav., Gren. 41 e.
 — Eva, régl., Pl.-d'Arm. 10 a.
 — F.-H., sert., Jaq.-Dr. 16.
 — Georges, fabr. de cadr., Bv. Fontaine 24.
 — Victor, régl. Breguet, Léop.-Rob. 80 et Parc 83.
- Perrin-Brunner**, Alb., déchets or et argent, Serre 25.
 — M^{me}, thé de Chine, Serre 25.
- Perrin-Dubois**, Ve, coutur., T. All. 15.
- Perrinjaquet**, G., emb., F. Courv. 24.
- Perrin-Jeaneret**, Louis, rhabill., Pl.-d'Armes 10 b.
- Perrochet**, Charles, fils, pierr. sert., Envers 12.
 — Ch^s, Dr-méd., Léop.-R. 16.
 — Ed., av., Léop.-Rob. 31.
 — fils, Ed., drogr^{ie}, Pr.-Mars 4.
 — Laure, propr., Gren. 24.
- Perrot**, Louis, rem., Dem. 115.
- Perrotti**, Dominique, cord., Ind. 10.
 — Secondo, cord., Paix 73.
- Perroud**, Raoul, compt., Marché 1.
 — Lina, débris, Pl. d'Arm. 14.
 — S., épïc., Pl.-d'Arm. 14.
- Perruchi**, Jean, marbr., F. Courv. 29 a.
- Peter**, Pierre, charp., T. Alle. 103.
- Petignat**, Eug., pierr. sert., Ind. 24.
- Petitjean**, Eugénie, coif., Ronde 5.
- Petit-Jean**, Jules, faiseur secrets, Fritz Courvoisier 30.
 — Marie, rep., F. Courv. 30.
- Petitpierre**, Ch^s-A., mécan., Man. 20.
 — Emile, grav., Env. 14.
 — & Cie, fabr. d'h., Jaq.-Dr. 43.
 — Marie, sert., Man. 20.
- Pétremand**, Alb., posage mécan., Demoiselle 7.
 — Eug., grav., Puits 13.
 — H., grav., Prom. 1.
 — H., grav., Dem. 88.
 — James, fabr. d'h., Serre 61 et Léop.-Rob. 58 a.
- Pettavel**, Paul, pasteur, Progr. 26.
- Petter**, E.-Ch., typ., Dem. 98.
- Peytrequin**, L^{se}, arr. cuv., Paix 88.
- Pfäffli**, Jean, men., Progr. 5.
- Pfander**, Fritz, dégross., Dem. 109.
- Pfanner**, R., commis, Doubs 63.
- Pfaus**, Jacob, taill., Puits 5.
- Pfeiffer**, Chr., boul., Puits 4.
 — Jean, boulanger, Dem. 57.
 — X., tailleur, Progr. 16.
- Pfenniger**, Ve, Othmar, vins gros, Pont 11.
- Pfiffer**, Georges, Dr-méd., Léop.-Robert 47.
 — Joseph, café, r. H. de V. 30.
- Pfister**, Gasp., men., Jaq.-Dr. 31.
 — Georges, dor., Ronde 35.
- Pfister-Dietrich**, Bertha, propriét., Manège 17.
- Pfosy**, Louis, boul., Parc 76.
- Pfund**, Jacob, café rest., Parc 33.
- Philibert**, F.-Aug., men., Serre 97.
- Philippin**, Rose, peint. cadr. métal, Premier Mars 10.
- Piaget**, Antoine, sous chef gare, Grande vitesse 3.
 — Ch^s, prof. Ec. grav., Dem. 86.
 — Ch^t, secrets, Dem. 19.
 — Gustave, emb., Progr. 101.
 — Hri-Aug., rem., Dem. 126.
- Piaget-Mellier**, P.-A., rentier, Léop.-Robert 25.
- Picard**, Arm^d, fabr. d'h., Jaq.-D. 12.
 — Edm., court., Prom. 12 a.

- Picard**, Ed.-Gab. et Arm., fabr. d'h., Léopold-Robert 24.
 — & Cie, fabr. d'h., Serre 10.
 — Fernand, commis, Prom. 12a.
 — Gab., fabr. d'h., (ménage), Serre 22.
 — Hri & frère,ourn. d'horlog., comptoir, Léop.-Robert 12.
 — & Hermann, frères, fabr. d'h., Léop.-Robert 11.
 — Max, fab. d'h., Léop.-R. 42-44.
 — Maurice, fabr. d'horl., (ménage), Parc 6.
 — Paul, commis, Prom. 12 a.
 — R., jeune, V^e, rent., Prom. 1.
 — S., compt., Prom. 12 a.
 — Thre, nég. horl., Léop.-R. 59.
Picard-Bing, Léon, propr., Serre 10.
Picard-Bloch, L., court., Parc 44.
Picot, Alf., grav., Paix 63.
Piccot, Aug.-J., mod., Pr.-Mars 11.
Pictet, Bertha, p. fin. b. or, Paix 77.
 — Ch^s, rem., St-Pierre 6.
 — Fanny, finis. b., St-Pierre 6.
 — Jules, rem., Paix 81.
 — Léa, régl., Puits 23.
 — Renée, M^{me}, pol. b., St-P. 6.
Pidancet, P., four. p^r grav., Puits 21.
Piegrist, Jaques, serrur., Ronde 19.
Pieren, Jacob, commiss., Prog. 89b.
 — M., V^e, ménag., Stand 4.
 — M^{me}, adouc., Pont 15.
Pierre, Lina, adouc., Gren. 1.
Pierrehumbert, A., M^{me}, débris, Progrès 105.
 — Ali, rem., Progr. 105.
 — Fanny, inst., Dem. 55.
 — V^e, Serre 98.
Pierre-Humbert, Zél., rem., Serre 57.
Piffaretti, Ant., cim., r. H. de V. 21a.
Piguet, Adr., fabr. d'h., Coll. 21.
 — Adr., rem., Dem. 82.
 — Alex, compt., Prom. 9.
 — J., coutur., Doubs 113.
 — Jules, rem., Granges 6.
Pilet, Elise, ménag., Pl-Arm. 12 b.
Pilet-Kohler, J^u, commis, Dem. 118.
 — Juliette, régl., Dem. 118.
Pillonel, L^s, pierr. sert., Progr. 5.
 — Mina, ellips. assort. Fritz Courvoisier 20.
Pimper, A., rel.-gain., Pr.-Mars 6.
Pindy, J., essayeur, Bel-Air 26.
 — Jeanne, taill., Bel-Air 26.
Pingeon, A., taill., Dem. 45.
 — Hri, doreur, Serre 87.
 — L., graveur, Paix 49.
 — Paul, guilloch., Parc 54.
Pipy, Ed., emboît., Parc 54.
 — Ed., merc., bonnet., Parc 54.
Piquerez, Anna, p. cuv., Puits 23.
 — Camille, boîtier, Puits 23.
Piron, Alex., m. d. boît., Dem 132.
Piroué, Emile, coiffeur, Dem. 92.
Pittet, John-Silv, archit., D. Jean-Rich. 14; (mén.) Pl.-Arm. 3.
Piquet & Ritter, entrepren., Dan. JeanRich. 25.
Plaats, Hugo, fabr. d'horl., Dan. JeanRich. 16.
Plaisant, L^s-Jos., pianiste, Dan. JeanRich. 29.
Pochard, Jules, épic., r. H. de V. 63.
Police, poste princip., pl. H. de V. 1.
Polo, Louis, fruits, lég., Dem. 98.
Ponçot, Léon, pos. de quant., Bv. Fontaine 20.
Porchat, Bertha, inst., Dem. 80.
Porret, Ern., compt., Dem. 51.
 — Paul, grav., Puits 23.
 — Soph., V^e, mén., Dem. 132.
Porret-Nicora, J.-L., rempl^t facteur, Serre 101.
Portenier, D., fabr. de cuv., Ind. 6.
 — Fritz, cuvetier, Fleurs 5.
 — Ida, taill., Ind. 6.
 — Ida-Aug., taill., Ronde 25-27.
 — Sophie, taill., r. Neuve 5.
Portmann, C., M^{me}, taill., Parc 28.
 — Jos., gainier, Parc 28.
Portner, Emma, pol. cuv., Paix 73.
 — Em., fact., F. Courv. 29 b.
 — Louise, débr., F. Courv. 29b.
Posty, J.-A., sert., Terr. 14.
Potts, Gges-L^s, commis, Nord 69.
Pourcheresse, V^e, émail., s. fond d. b., Ind. 20.
Poupon, Paul, rep., rem., Terr. 19.
Pozzi, M., meubles, Progr. 2.
Prahin, Félix, commiss., Temple Allem. 107.
Prestinari, Barthélémi, menuis., Progrès 68.
Pretôt, Paul, portef., T. Allem. 13.

- Prêtre**, Coüst.-Ed., insp. police,
 Léop.-Rob. 14a.
 — Ern., boul., Léop.-R. 14a
 — Math.-Nath., dem. de mag.,
 Léop.-Rob. 14a.
 — O., combust., r. Neuve 16 et
 Eplatures 1.
- Probst**, Cécile, p. fin. b. or. Puits 19.
Prællochs, Maria, déb., Bel-Air 28d.
Pugin Marie, fabr. diamant., déch.,
 Grenier 24.
- Purtscher**, Chs, men., Dem. 53.
Pury & Cie., banque, rue Neuve 18.
Puthon, L^{se}-J., taill., Paix 11.
Puzzi, Blaise, menus., Progr. 2.
Py, J^{les}-Hri, rhab. boît., Jaq.-Dr 9.
Python, Josine, blanchiss., Paix 57.
Pythoud, J.-H., serrur., Pl. Arm. 14c.
- Quadri**, E., ciment., Parc 68.
 — Flam., empl. gaz, Charr. 7 a.
 — Joseph, entrep., Léop.-R. 78.
- Quaile**, Ch.-Eug., rem., Nord 3.
 — John, dessinat., Nord 61.
- Quaile-Jacot**, Eug., visit., Nord 3.
 — M^{me}, régl., Nord 3.
- Quartier**, Adèle, ménag., Pl.-Ar. 15.
 — Armand, not., F. Courv. 9,
 (ménage) F. Courv. 25.
 — Charles, grav., Cure 5.
 — Florine, modiste, Progr. 91a.
 — Louis, grav., Jaq.-Dr. 39.
 — Louise, fin. boît., Jaq.-Dr. 39.
 — Lucie-E., pol. b., Progr. 101.
- Quartier-la-Tente**, Aug., prés. Tri-
 bunal, Gren. 6.
 — Alf.-Ls, rep., Bv. Citad. 3.
- Quattrini**, Quirico, maçon, Parc 89.
Québatte-Frey, C., m. d. b., Puits 27.
Quilleret, H., pier. sert., r. H. de V. 40.
Quinche, H.-P., relieur, Progr. 16.
- Rabus**, Elisa, adouc., Progr. 7.
Racheter, Fritz, ad. lait., Ronde 41.
 — Gottfried, ress., Bv. Font. 20.
- Racine**, Ali-Alb., grav., F. Cour. 31.
 — Ariste, architecte, Dem. 115.
 — Ariste, grav. sert. joaillerie,
 Puits 15.
 — Cécile corsetière, Puits 15.
 — Elise, régl., F. Courv. 31.
 — Fanny, taill., Ind. 3.
- Racine**, G.-A., décor., D. Jean R. 9.
 — Hri, café, Parc 37.
 — L^s-Léon, grav., Charr. 22 a.
 — P. rem., Paix 45.
 — Walther, prof. dessin, grav.,
 Loge 6.
- Racine-Aebi**, J., visit., Paix 45.
Racine-Gallet, Amanda, propriét.,
 Ind. 7.
- Rafin**, M^{me}, corsets, Parc 77.
Raidt, Louis, men. ébén., Progr. 7.
Rais, Alb., curé, Chap. 5.
- Rambaux**, M^{me}, lingère, Pont 34.
Ramseyer, Albert, emb., Paix 53 b.
 — D., pension, Fleurs 3.
 — F.-W., quincaill., Balance 10a.
 — Henri, rem., Paix 79.
 — Louis-Ali, timbres-ressorts,
 Doubs 61.
 — Oswald, guill. Fleurs 3.
- Ramseyer-Beljean**, Albert, régleur,
 Puits 3.
- Randin**, P.-Louis, télég., Dem. 80.
Rastelli, P., gyp., Dem. 103.
- Rauber**, Fritz, m. d. b., Fleurs 3.
- Rausser**, Christ, taill., Ind. 21.
 — Emma, M^{lle}, ling., Ind. 21.
- Rauss**, Alb., rem., Parc 71.
 — F., chauss., Léop-Rob. 33.
 — L., M^{lle}, taill., Parc 71.
 — Louise, régl. Breg., Parc 71.
- Ravelli**, Caroline, p. boît., Dem. 118.
- Raviola**, Secondo, vins en gros,
 Parc 83.
- Rawlyer**, Marie, dor. r. Neuve 9.
- Ray**, Antoinette, ling., r. H. de V. 21.
 — Prre, peint. let., r. H. de V. 21.
 — St.-Ate, voyag. com., Puits 20.
- Ray-Rufener**, Louise, régl., Parc 28.
- Rebetez**, Elisa, robes, manteaux,
 Serre 45.
 — Henri, m. d. boît., Serre 45.
- Rebmann**, Charles, décor., Paix 81.
 — Henri, photog., Parc 10.
 — Jean, empl. municip., Four 6.
 — Jules, graveur, Rocher 11.
 — S., Vve, coutur., Dem. 35.
- Receveur**, Alf., rem., Serre 2.
- Recorbet**, Jean-M., régl., Dem. 94.
Recorbet-Michel, repr. com., Dem. 94.
 — Th.-J., commis, Dem. 94.
- Redard**, Ami, régl., Progr. 41.

- Redard, Ch.-F.**, boul., épïc., Parc 11.
 — Mathilde, inst., Progr. 41.
 — Walther, rem., Chap. 13 bis.
- Redinger, Adol.**, chauff., Ronde 43.
- Régnier, Adonis**, m. d. b., Puits 23.
 — Lucie, aciers, raq., Puits 23.
- Reguin, L^s**, grav., Gren. 33
 — Marie, pol. fin. b. or. Progr. 5.
- Reichen, J.**, café, Stand 16.
- Reiff, Flora**, V^e, blanch., Grang. 10.
- Reinbold, C.**, m. d. boît., Progr. 32.
 — Ch., m. d. boît., Puits 14.
 — Fritz, fabr. d'h., T. Allem. 71.
 — Léon, graveur, Dem. 10.
 — Louis, commis, Terreaux 8.
 — Louis, m. d. boît., Progr. 32.
- Reinbold-Jager**, maç.-cim., Doubs 21.
- Reinhard, J.**, éch. anc., Pl.-Arm. 20a.
- Reinhardt, Ch^s**, rem., Fleurs 13.
 — Evodie, pol. aciers, Fleurs 13.
 — Rod., manoeuv., F. Cour. 23a.
- Renaud, Alfred**, gérant du Crédit mutuel, Fleurs 10.
 — Bertha, inst., Fleurs 10.
 — Cadet, parapl., Pr.-Mars 6.
 — Fritz, rem., Doubs 67.
 — H.-N., fabr. d'h., Paix 21.
 — Jeanne, inst., Fleurs 10.
 — Juliette, taill., Doubs 67.
 — L^s, rhab. pivots, Serre 22.
- Rench, Amanda**, peint. en cadr., Pr.-Mars 8.
 — V.-R., guilloch., Pr.-Mars 8.
- Renfer, J.-E.**, grav., Paix 69.
 — Laure-B., pol. cuv., Paix 69.
- Renggli, A.**, secrets or, Dem. 4.
 — F., propr., Coll. 20 a.
 — Mina, corsets, Dem. 4.
- Rentsch, Ant.**, rem., r. H. de V. 23.
- Rérat, Émile**, men., Ind. 34.
- Retz, Fr.**, fabr. d'h., Serre 20.
- Reuche, Jaques**, rem., H. de V. 1 a.
 — Jaques, ad., Pr.-Mars 14 a.
 — Julia, M^{lle}, nick., H. de V. 1 a.
 — Léon, fabr. d'h., Dem. 76.
- Reuille, Ed.**, émailleur, Progr. 105.
 — Elise, pol. aciers, Progr. 105.
 — Julia, débris, Progr. 117 a.
- Reussner, Ch^s**, rem., Coll. 15.
 — Vve, librairie, Léop.-Rob. 6.
- Reutter, E.**, banq., r. Léop.-R. 10.
- Reutter, L^s**, arch., Serre 83.
- Reutter-Matthey, Victor**, banquier, Léopold-Robert 10.
- Reutter & Cie**, banq., Léop.-Rob. 10.
- Rey, Cécile**, journal., Four 6.
- Reymond, A^{te}**, emb., Ronde 9.
 — Ch^s, méc.-armur., Env. 28.
 — Ch^s, commis, Bel-Air 26.
 — Em., visiteur, Parc 30.
 — H^{ri}, cord., Jaq.-Dr. 14.
 — J.-M., modes, Parc 30.
 — Marie, sage-fem., F. Cour. 21.
 — M., épicerie, Envers 6.
 — Oscar, rem., Pont 17.
 — Vve de Paul, poudre p^r pol. l'acier, Dem. 63.
 — Vve, broderie, Dem. 63.
- Reyner, Louis-A.**, grav., F. Cour. 13.
- Rhiner, Elisa**, adouciss., Dem. 122.
 — Ida, rep. en linge, Ind. 23.
- Ribaux-Ducommun, H^{tte}**, propriét., Grenier 27.
- Richard, Alb.**, grav., Puits 1.
 — Alf., guill., Terreaux 21.
 — Alf., men., Gibr 2.
 — Ariste, rep. et rem., Coll. 22.
 — Cécile, creus. cadr., Pr.-M. 11.
 — Eug., rep., Dem. 135.
 — Fritz rem., Parc 39.
 — Georges, rem., Dem. 6.
 — J., grav., Terreaux 23.
 — James, fabr. d'h., Prom. 3.
 — Louise, régl., Dem. 29.
 — Math., débris, Dem. 6.
 — P., épïc., Serre 83.
- Richard-Barbezat, Alc.**, bijouterie, Jaquet-Droz 18.
- Richard-Benguerel, Fanny**, poliss. aciers, Progr. 1.
- Richard-Benguerel, J.**, ad. de roch., Progrès 1.
- Richard-Perret, M^{me}**, finis. de boît., Demoiselle 135.
- Richardet, Arn.**, fab. aig., Parc 60.
 — Arthur, fabr. aig., Parc 60.
 — Auguste, aig., Parc 60.
 — H^{ri}-O., journal., Doubs 113.
 — Louis-Marc, aig., Parc 60.
 — Louise, aig., Parc 60.
 — Marie, aig., Parc 60.
 — Paul-L^s, aig., Parc 60.
- Richardet frères**, fabr. aig., Parc 60.
- Richina, C.**, café, pens., Balancel 12a.

- Richli**, Georges, boul., Parc 26.
 — G., cord., Terreaux 8.
Richter, Victor, grav., Ind. 23.
Rickli, A., café, Balance 15.
 — Elise, V^e, journ., Progr. 119*a*.
 — Gottfried, confis., r. Neuve 7.
 — Gottl., blanch., Bel-Air 28*d*.
 — Ida, polis., de boît., Puits 4.
 — Jean, taill., Puits 20.
 — Lina, blanch., Terreaux 8.
 — M^{me}, pension, Terreaux 8.
 — Ul., propr., r. Neuve 7.
Riechen, Alf., journal., r. H. de V. 50.
Rieckel, H., banque, Léop.-Rob. 18.
Rieckel-Jeanneret, H., banquier.
 (ménage), Parc 25.
Rieder, Alb., rem., petites pièces,
 Nord 153.
Rieffling-Voirin, fabr. d'h., (comp-
 toir), Jaq.-Dr. 8.
Riegert, Charles, rem., Pont 2.
 — V^e, ménagère, Pont 2.
Rieker, H., boul., Léop.-Rob. 51.
Rielé, R.-Alb., fabr. d'h., Dem. 47.
Rieser, Arnold, café, Charr. 21.
Rihs, Albert, commiss., Nord 129.
 — Edrd, blanch. à neuf, Place
 d'Armes 15.
Rimella & Violti, J., prop., Jaq.-D. 39.
Rinder, Alf., guill., Parc 1.
Rindlisbacher, G., maréch., Parc 23.
 — Marie, rep. en linge, Parc 23.
Ringger, café-brasserie, Coll. 23.
Ringier, H., rem., Bel-Air 8*b*.
Ritschard, Aloïs, visit., Prom. 15.
 — Chr., secrets et vis, Parc 69.
Ritschel, Georges, taill., Dem. 86.
Ritter, A., fabr. de cuv., Puits 5.
 — D., fruits légum., Ronde 33.
 — David, fils, café, St-Pier. 12.
 — Emma, régl., Puits 5.
Ritter-Humbert, V^e, ménag., Prom. 8.
Ritz, Jean, manoeuv., r. H. de V. 27.
Riva, Franç., entrep., Terreaux 22.
Robellaz, L^s, rem., D. JeanRich. 7.
Robert, Adèle, rep. linge, Paix 49.
 — Adèle, p. fin. b. or., Léop.-R. 6.
 — Adolp., rem., Serre 14.
 — Albert, dégross., Four 6.
 — Alfred, banq., F. Courv. 1.
 — Alf., m. d. boît., Dem. 113.
 — Alfred, rep., Four 6.
Robert, Alfred, rem., Gibr. 5*a*.
 — Ali, m. d. boît., Bel-Air 22.
 — Ariste, brass., D. JeanR. 23.
 — Arnold, propr., Serre 36.
 — Bertha, taill., Ind. 12.
 — Bertha, rochets, Serre 14.
 — Cécile, rentière, Terreaux 8.
 — César, décor., Ind. 26.
 — Charles, pierr. sert., Dem. 11.
 — Ch^s, ress., Léop.-Rob. 36.
 — Ch^s, rem., Pont 13*b*.
 — Chs.-Ed., compt., Gren. 41*e*.
 — Charles-Ami, régleur, pièc.
 de préc., Envers 24.
 — Ch^s-F., rep., Progr. 61.
 — Edouard, commis, Pl-Neu. 2.
 — Edouard, rem., Doubs 29.
 — Elisa, débris, Prom. 9.
 — Elise, débris, Progr. 61.
 — Emile, grav., Progr. 11.
 — Emile, m. d. boît., rhab. boît.,
 Fleurs 14.
 — Emile, fais. secrets, Progr. 1.
 — Emmanuel, rem., St-Pier. 12.
 — Estelle, M^{lle}, repass. linge,
 Jaquet-Droz 26.
 — Eugène, propr., Fleurs 12.
 — Fritz, archit., Parc 47.
 — Georges, emb., Ind. 1.
 — Gust., commis, Serre 79.
 — Henri, rep., Terreaux 18.
 — Henri, & fils, fabr. h., Ser. 34.
 — J., V^e, taill., Prom. 9.
 — James, rem., Fleurs 13.
 — James, m. d. boît., Serre 10.
 — Jeanne, fais. aig., Puits 19.
 — Jules, grav. lett., Dem. 19.
 — Jules-Henri, manoeuvre, r.
 Hôtel de Ville 40*a*.
 — Julien-A, banq., F. Courv. 1.
 — Julien, ress., Four 10.
 — Julien & Cie, banq., F. Cour. 1.
 — Laure-E., dor. roues, Terr. 9.
 — Léa, inst., St-Pierre 4.
 — Léon, grav., Bel-Air 8*b*.
 — Léon, rep., T. Allem. 11.
 — Léon-N., fabr. h., F. Cour. 7.
 — Léopold, rem., Bel-Air. 8*a*.
 — Lina, peint. cadr., Bel-Air 8*a*.
 — Louis, peint. émail, Dem. 86.
 — Louis, guill., Pl.-d'Arm. 14.
 — Ls-Ed., fabr. d'h., Prom. 5.

- Robert.** Louisa, grav., Ind. 12.
 — L^{se}, ellipses, Puits 29.
 — L^{se}, M^{me}, pens., Pl-Neuve 2.
 — Lucien-A., rem., r. H. de V. 40.
 — M^{me}, pol. boît. or. Stand 12.
 — Marie, modes, Ind. 15.
 — Marie, taill., Ind. 21.
 — Marie, journal., Pl-d'Arm. 14.
 — Marie, nickel., Pont 13 b.
 — Numa, rep. rem., Ronde 19.
 — Numa, rem., Prom. 7.
 — Paul, rem., Ind. 12.
 — Paul, rhab., Jaq-Dr. 8.
 — Paul, grav., Jaq-Dr. 11.
 — Paul, grav., r. H. de V. 21.
 — Paul, nickel., Ind. 4.
 — Paul, caissier, F. Courv. 1.
 — Placide, rem., Four 6.
 — P.-Hri-Eug., rep., Prom. 32.
 — sœurs, p. b. or, Bel-Air 8 a.
 — Virgile, boul., Granges 14.
 — Virgile, commis, Dem. 100.
 — Vve, ménag., Jaq-Dr. 26.
Robert-Benguerel, P., rhab. de boît.,
 Jaquet-Droz 16.
Robert-Charrue, H., fabr. h., Ser. 34.
 — L^s-P., commis-voy., Paix 71.
Robert-Dennler, A., taill., Serre 85.
Robert-Ducommun, Fritz, agence
 Stella, Prom. 4.
Robert-Girardin, M., propr., B. Cap. 9.
Robert-Gonin, Ch^s, vins, Léop-R. 76.
Robert-Grandpierre, W., fabr. cadr.,
 Fleurs 7.
Robert-Jacot, M^{me}, propr., Ind. 1.
Robert-Jeanneret, Paul, m. d. boît.,
 Pont 19.
Robert-Montandon, P., rem., Fleu. 12.
Robert-Nicoud, Aug., fabr. d'horl.,
 Léopold-Robert 40
 — Ch., commis, Léop-Rob. 40.
 — M^{les}, brodeuses, Léop-R. 40.
Robert-Nobs, Ch., pier sert. Dem. 11.
Robert-Perrin, Ch., café, march. bois,
 Fritz Courvoisier 38.
Robert-Racine, M^{mes}, rentières,
 Léopold-Robert 76.
Robert-Rosset, Camille, remont.,
 St-Pierre 10.
 — Vve, ébauch., D. Jean R. 26.
Robert-Savoie, Cécile, propr., Léop-
 Robert 27.
Robert-Stauffer, Marie, propriét.,
 Prom. 4.
Robert-Studler, W., café, Boulev.
 Capitaine 9.
Robert-Tissot, Anna-M., tailleuse,
 Serre 85.
 — César, m. d. b., Puits 15.
 — Ch., fabr. d'h., Léop.-Rob. 7.
 — Elise, pol. boît. or, Puits 15.
 — Elise, pierr. sert., Rocher 12.
 — Ernest, rem., Fleurs 8.
 — Dr-méd., Léop.-Rob. 7.
 — J., boisell., vann., r. Neuve 12.
 — Laure, débris, Bel-Air 8.
 — Léopold, rem., Bel-Air 8.
 — P., rem., Fleurs 6.
 — Paul, empl. municip., Paix 41.
 — Udal, rem., Rocher 12.
Robert-Tissot-Müller, J., propriét.,
 Collège 10.
Robert-Wælli, N., pièces compliq.,
 Puits 21.
 — M^{me}, tricot. s. mach., Puits 21.
Robert-Weber, épicerie, déb. de sel,
 r. Hôtel de Ville 17.
Roch, Pierre-Franç., prof. de méc.,
 Ecole d'horl., Demoiselle 91.
Rochat, Hélène, sertiss., Coll. 27 a.
 — J.-H.-L., boîtier, Alex. M.
 Piaget 15.
 — J^{es}, rem., Alex. M. Piaget 15.
 — Jules, rem., T. Allem. 13.
Rochette, Henri, grav. s. acier,
 Progrès 91 a.
Rode, Ad., rem., Dem. 72.
 — Alice, régl., Dem. 72.
 — G.-A., propr., Dem. 72
 — Olga, taill. pr garç., Dem. 72.
 — P., chiffon. et café, Versoix 5.
Rodigari, P., menuis., Doubs 113.
Roget, L., ing., trav. publ., Parc 44.
Roggli, Madel., brun., Man. 21 a.
 — Jean, fais. de ress., Man. 21 a.
Rognon, Hri, empl. J. N., Parc 84.
 — P.-L., empl. J. N., Serre 103.
Rohr, Bertha, lingère, Serre 97.
 — Gottl., m. d. boît., Serre 97.
Rogner, Ch.-A., commis, Doubs 105.
 — Elise, rep. linge, St-Pierre 16.
Rollé, Elise, débris, Doubs 139.
 — Traugott, boucher-charcut.,
 Doubs 139.

- Rolli, Marie, taill., Terr. 6.
 Rölli, Albert, mécan. et comest.,
 Serre 69.
 Rømer, Emile, mont. de boît.,
 Demoiselle 88.
 Roman, Louise, taill., Dem. 45.
 Romel, Marie, Vve, chaussures,
 Collège 20.
 Römer, Hri, emboît., Serre 38.
 — Mme, régl., Serre 38.
 Romerio, entrepr., gyph., L.-Rob. 6.
 — Marie, taill., Léop.-Rob. 6.
 Roncaglioni, A., peintre bâtim.,
 Léopold-Robert 68.
 Ronco, G., nouveaut., Léop.-R. 11.
 Rosat, Alb., visit., Ind. 3.
 — Marie, M^{lle}, cout., Pl. Arm. 15.
 — Tell, fils, grav., Pl.-d'Arm. 15.
 — Tell, père, rem., Pl.-d'Arm. 15.
 Rosenberger, Ch., grav. et décor.,
 Nord 3.
 Rossel, Alb.-Eug., rep., Parc 77.
 — Aug., grav., Progr. 115a.
 — Aug., fabr. cadr., Charr. 5.
 — Bertha-A., taill. Parc 78.
 — Elise, finis. boît. or, Paix 63.
 — Emma, pierriste, Serre 2.
 — Emma, mod., Pl.-d'Arm. 18a.
 — Eug., m. de boît., Serre 2.
 — Eva, débris, Parc 77.
 — Fritz, peint. cadr., Progr. 39.
 — Georg., rem., Pl.-d'Arm. 18a.
 — Hri, propr., Bv. Fontaine 19.
 — J.-E., rem., Ind. 4.
 — Jules, comest., charc. fine,
 Léop.-Rob. 58.
 — Jules, fabr. d'horl., Gibr. 6.
 — Jules, échapp., cyl., Ind. 4.
 — Laura, peint. cadr., Parc 77.
 — Ls-Em., rem., Dem. 111.
 — Marc-Alb., boît., Gren. 43b.
 — Marie, M^{me}, débr., Dem. 111.
 — Math., régl., Pl.-d'Arm. 18a.
 — Math^{de}, débr., Boul. Font. 19.
 — sœurs, p. fin. boît., Ind. 4.
 Rosselet, Angeline, régl., Coll. 25.
 — Em.-Alf, commis, F. Courv. 1.
 — Hri, fabr. d'h., Léop.-Rob. 82.
 — Louis, rem., Fleurs 15.
 — M^{me}, débris, Bv. Font. 2.
 — Paul m. de boît., Coll. 25.
 — Rachel, régl., D. Jean R. 43.
 Rosselet-Droux, D^a-H., hoirie,
 Léop.-Rob. 6.
 Rosset, Emma, pierriste, Serre 2.
 — Hri, décor., Dem. 53.
 Rota, Antoine, sertiss., Doubs 21.
 Roth, Alb.-A., gard.-freins, Paix 67.
 — Elise-B., rep. linge, Four 8.
 — Jules, guilloch., Prom. 9.
 — Louis, peint. cadr., Prom. 9.
 — Louis, pos. quant., Paix 75.
 — Pierre, rem., Nord 127.
 — Vve, bouch., pens., Stand 8.
 Roth & Grütter, emboît., Gren. 14.
 Rothelin, Sim., cordonn., Charr. 22.
 Rothen, Alb., m. d. boît., Progr. 14.
 — Arn., m. de boît., Pont 17.
 — Louis-Théoph., échappem.,
 Pl.-d'Armes 15 a.
 — Louise, sertiss., Dem. 99.
 — Marie, Vve, journal., Dem. 99.
 — N. et H., m. de boît., Puits 13.
 Rothen-Spillmann, m. d. b.; (mén.)
 Demoiselle 43.
 Rothenbühler, Gottlieb, m. de boît.,
 Balance 10 a.
 Röthlisberger, M^{rie}, ling., Jaq.-D. 14.
 Rougnon, Félicie, propr., Coll. 18.
 Rouiller, Alfr.-Hri, empl. douane,
 Place d'Armes 10 a.
 — Ch., grav., Progr. 93.
 — M^{lle}, adouc., Progr. 95 a.
 Roulet, Alice, lim. et finiss. aig.
 or, Doubs 31.
 — Ch.-Ulysse, rep., Bv. Pet.
 Château 9 a.
 — Daniel, peint. gyph., Puits 19.
 — Emile, grav., Doubs 63.
 — Emma, pol. boît., Doubs 63.
 — James-A., rep. comm., Parc 79.
 — Louis, m. de boît., Doubs 31.
 — Louise, propr., Gren. 22.
 Roulet-Douillot, boulang., r. Neuve 5.
 Rousse, J., menuis., Ronde 30.
 Rovarino, P. F., men., Parc 72.
 Roy, M.-L.-A., régl., F. Courv. 29.
 — O.-Z.-C., rem., F. Courv. 29.
 — P., rem., Parc 11.
 Royer, Chs, compt., prof. à l'Ecole
 d'horl., Envers 35.
 Rozat, Robert, rem., Puits 27.
 Rozat-Müller, Louis, fabr. d'horl.,
 St-Pierre 22.

- Rubeli**, T.-E., rep. comm., r. Neuv. 9.
Rubin, Elis., pierr., Prom. 3.
 — Fréd., boul., épïc., Nord 1.
 — Franç., évangél., Envers 28.
 — Fritz, men., Progr. 9.
Ruch, Marie, lainerie, Parc 23.
 — Mathias, confis., Versoix 3a.
 — Dan., propr., Pr. Mars 9.
Ruchti, T.-R., secrets, Parc 74.
 — Rod., grav., Gibr. 5.
Ruchti-Rufener, Ct, emb., Dem. 72.
Rucklin-Fehlmann, J.-B., chemisier,
 Balance 2
Rudolf, Frida, Vve, épïc., merc.,
 Dan. JeanRich. 27.
 — J., merc., bonn., pl. Neuve 8.
Ruedin, Vve, pension, Serre 8.
Rueff, A. & Cie, fabr. d'horlog.,
 Place Neuve 6.
 — frères, fabr. d'h., Parc 8.
 — H., march. hét., Pr.-Mars 15a.
 — J., jeune, march.-taill., Léopold-
 Rob. 41.
 — Jacq, voitur., Léop.-R. 11a.
 — Léop., fabr. d'h., D. Jean R. 30.
 — Louise, mod., r. H. de V. 21.
 — Vve, frip., r. H. de V. 21.
Ruegger, F., agent d'aff., Léop.-R 6.
Ruegsegger, Fritz, Gren. 8.
 — Fritz, journal., Four 12.
Ruetsch, Bertha, inst., Bel-Air 8.
 — Emile, rem., Bel-Air 8.
Rüfenacht, Alfr. pierr., F. Courv. 36.
 — Chs, pierr., F. Courv. 36.
Rufener, Christ., grav., r. H. d. V. 13.
 — J., poëlier, Puits 18.
 — J., fabr. d'h., Parc 26.
 — Jean, fais. de ress., Dem. 93.
 — Louisa, régl., r. H. de V. 13.
 — Mme, pol. decuv., r. H. d. V. 13.
Rufer, Nicol., café, voit., Bd gare 2.
Rüfenacht, Louisa, peint. cadr.,
 Jaq.-Droz 25.
Ruplin, Ed., rhab. pend., Dem. 98.
Rupp, D., men., Charr. 15.
Russbach, Jules, rem., Nord 27.
 — E. lingère, Parc 5.
 — Ph., cord., Parc 5.
Russer, Alfr.-H., rem., Bv. Citad. 4.
 — Amélie, instit., Bv. Citad. 4.
 — Amanda, régl., Prom. 5.
 — Fritz, fabr. d'h., Parc 45.
Russer, Henri, rem., Progr. 19.
 — Ul., rem., Prom. 5.
Rutschmann, Emma, creus. cadr.,
 Progrès 6.
 — Fritz, émail., Progr. 6.
Rutti, Em., rep. et rem., Paix 45.
 — Fritz, bûch., r. H. de V. 63 a.
Rutti-Perret, Ed., épïc, combust.,
 Charr. 29 et Prom. 32.
Ryser, Blanche, cadr., Dem. 73.
 — Jean, man., Jaq.-Dr. 56.
Ryter, Rod., fers, Dem. 100.
Sænger, Chs, tonnelier, Gran. 11.
Sagne, Albert, boît., Pr.-Mars 12b.
 — Bertrand, dégross., Gren. 30.
 — Elise, prép. d'aig., Gren. 30.
 — J., pos. glaces, Léop.-R. 40.
 — Rose, régl., Parc 77.
Sagne-Juillard, Ls.-A^{te}, horl., rhab.,
 Pl.-d'Armes 20 b.
Sahli, Ed., m. de boît., Paix 53.
 — Georges, sert., Coll. 19.
 — Louis, rhab. de piv., Ind. 5.
 — Marie, coutur., Jaq.-Dr. 16.
 — Sam^l, manœuv., r. H. de V. 56.
 — Will.-Ls, commis, T. All. 101.
Sahli & Cie, pend. cour., T. All. 101.
Sahli-Bouelle, M., fin. roues, Ind. 5.
 — W., compt., Ind. 5.
Sala, Alex., plâtrier, Puits 19.
 — Bertha, sert., Ronde 25-27.
 — Jos., peint. bât., Ronde 25-27.
 — Julien, gyp., Progr. 103 a.
Saladin, Louis, prof., Dem. 53.
Salchli, Abr., visit., Pr.-Mars 14a.
 — Edouard, rem., Léop.-R. 16.
 — Elisa, régl. Brég., Premier
 Mars 14 a.
 — Marg., tailleuse, Léop.-R. 16.
Salfisberg, Jean, boul., Ronde 6.
 — R., boul., Env. 20.
Salis, Charl., p. roues, oxyd., Col. 9.
 — Mathilde, pol. aciers, Coll. 5.
Salla, Julien, peint. gyp., Prog. 81.
Salle d'évang. popul., Dem. 102.
Salm-Noséda, chaudronn., Ind. 18.
Salomon, Jean, fais. vis, F. Cour. 4.
 — Jules, march. best., F. Cour. 4.
Salzmann, A., grav., Cure 2.
 — F., portefaix, T. Alle. 107 bis.
Sandoz, Arthur, emb., Dem. 102.

- Sandoz**, Ate, rentier, F. Courv. 21.
 — Caroline, pol. fin. boît. arg., Progrès 43.
 — Charles, rem., Dem. 131.
 — Ch.-Ed., boîtier, T. Allem. 95.
 — Chs-Ul., av. et not., Prom. 1.
 — & Cie, banq., r. Balance 10.
 — E. & Cie, fourn. d'h., Parc 39.
 — Ed., commis de place, Puits 1.
 — Edouard, F. Courv. 36.
 — Emile, guill., Ind. 23.
 — Fanny, débris, Bel-Air 24.
 — Fanny, rep. linge, Progr. 119.
 — fils, fourn. d'h., r. Neuve 2.
 — Fritz, m. d. boît., Progr. 43.
 — Fritz, commis, Jaq.-Dr. 22.
 — Georges, régl., Ind. 3.
 — Georges, secrets, Pont 8.
 — G., fils, commis, F. Courv. 36.
 — H.-E., peint. cadr., Progr. 119.
 — Ida, pol. aciers, F. Courv. 5.
 — J., grav., r. H. de V. 8.
 — J., chimiste, St-Pierre 22.
 — Jeanne, débris, Dem. 131.
 — Jenny, débris, Paix 17.
 — Jles, nég. fourn. h., r. Neuve 2.
 — Jles, commis J.-N., Prog. 89a.
 — Jules, court., Paix 27.
 — L.-F., aig., Parc 1.
 — Laure-Adr., taill., Env. 10.
 — Lina, aciers, r. H. de V. 8.
 — Marie, journal., Ind. 25.
 — Marie, taill., Léop.-Rob. 6.
 — Marie-Am., cadrans, Env. 10.
 — Marie, peint. cadr. et charc. comestibles, Ind. 3.
 — Paul, Dr-méd., Gren. 14.
 — Philippe, émaill., Man. 19a.
 — sœurs, débris, Puits 1.
 — Ulysse, taill., Puits 27.
Sandoz-Barbier, Pl, fab. d'h., Dem. 47.
Sandoz-Bergeon, L., court., Parc 20.
 — Mme, modes, nouv., Parc 20.
Sandoz-Boucherin, H.-Adamir, fabricant d'horl., Jaq.-Dr. 24.
Sandoz-Breitmeyer, Georges, fabr. d'horl., (ménage), H. de V. 6.
Sandoz & Breitmeyer, fabr. d'horl., (comptoir), Parc 2.
Sandoz-Gendre, Th., bijout., Env. 10.
Sandoz-Muller, Elisa, mod., Vers. 11.
Sandoz-Othoneret, A., rem., Nord 155.
Sandoz-Perrochet, sœurs, épicerie, Pass. du Centre 6.
Sandoz-Pétremand, broder., J.-D. 22.
Sandoz-Robert, Julie, sans profes., Demoiselle 59.
 — Ul., fabr. ress., Bv. Pt.-Ch. 12.
Sandoz-Vissaula-Billon, Aug., maroquinerie chocolat, Prom. 10.
Santchy, Bertha, inst., Doubs 71.
 — Christ, café, Terreaux 16.
 — F., men., Ind. 30.
Santchy-Cafame, Vve, p. finis. boît. or, Doubs 71.
Sartori, J., brasserie, Versoix 1.
Sattiva, B., ferbl., Pont 4.
Saucy, Emile, rep., Parc 84.
 — Mme, régl., Parc 84.
Sauret, Léonard, men., Dem. 126.
Sausser, Alf., empl. J.-N., Prog. 105.
 — Dorcas, inst., Nord 1.
 — Ernest, imp., Jaq.-Dr. 8, (ménage), Léop.-Rob. 66.
 — Eva, inst., Nord 1.
 — Georges, fabr. d'h., Parc 45.
 — J., journalier, Progr. 81.
 — Jacob, repr. meubl., Coll. 10.
 — Mathilde, inst. Nord 1:
 — manœuvre, Dem. 99.
Sausser-Cattin, Mme, débr., Bd Cit. 10.
Sausser-Gauthey, Vve, ménag., Nord 1.
Sautebin, Laure, sert., Puits 20.
Savin, Arth., régl., T. Allem. 21.
Savary, Françs, gendarme, Roch. 7.
Saxer, J.-U., prof., Progr. 26.
Saxli, Mme, propr., Four 10.
Schaad, Cécile, pol. cuv., Fleurs 9.
 — Elisabeth, taill., Ronde 23.
 — J.-A., emb., Pr.-Mars 16a.
 — Jean, mécan., Paix 49.
 — Jos., manœuv., Dem. 13.
 — Gust., emb., Fleurs 9.
Schachtlin, Paul, dém., Jaq.-Dr. 27.
Schædeli, Ed., commis, Parc 64.
 — Théod., fabr. d'h., Nord 77.
Schædeli-Aebischer, Vve, prop., Dem. 9.
Schædeli-Straub, E., entrep., Parc 82.
Schæffeli, Thre, commis, Jaq.-D. 25.
Schæffer, Christ, cord., Paix 21.
 — Mlles, rentières, D. Jean R. 23.
 — Paul, fabr. d'horl., D. Jean Richard 23.
Schær, E., rem., Puits 9.

- Schær**, Gottl., peint. cadr., Pont 19.
 — L., épïc., boul., café, Versoix 3.
 — J., menuis., Léop.-Rob. 52.
 — Laure, taill., Pont 19.
 — M., blanchiss., Léop.-Rob. 52.
 — M., M^{me}, dép. remèdes hé-méop., Puits 9.
 — Olga, propr., Dem. 86.
 (Voir aussi **Schär**.)
Schærer, Adeline, rep. en horl., Gibraltar 5.
 — Fritz, rem., Gibr. 5.
Schäff, Gust., commis, r. Neuve 6.
Schaffner, H^{ri}, charp., Progr. 119a.
 — H^{ri}-Ad., archit., Serre 102.
Schafroth, Alex., rem., Rocher 16.
 — Adèle, taill., Prom. 13.
 — Bertha, peint. cadr., Prom. 13.
 — Fritz, rem., Prom. 13.
Schallenberg, Chs-Cés., remont., Demoiselle 96.
 — Edouard, mont. de boît., Demoiselle 61.
 — P., fabr. d'h., T. Allem. 59.
Schaller, Albert-Just., commis, Prom. 19.
 — H^{ri}, commiss., Coll. 10.
 — Jos., rem., Parc 67.
 — L^{se}, M^{me}, p. et finis. de boît. or, Parc 67.
 — Théoph., dor., Stand 16.
 — Ursus, fabr. de ressorts, Fritz Courv. 43.
Schaltenbrand, Eng., archit. et prof., Léop.-Rob. 74.
Schanz, Arn.-Ed., furnit. d'h., (ménage) Terr. 4a.
 — frères, furnit. d'horlogerie, r. Neuve 14-16.
 — Hermann, grav., Terr. 4a.
 — Jean, fais. de ress., Puits 18.
 — L^s-Herm., furn. d'h. (mén.) Terreaux 4a.
Schär, Gottl., peintre en cadr., Pont 19.
 — Th., boul., propr., Progr. 65.
 (Voir aussi **Schær**.)
Scharpf, Gottfr., remont., Dem. 13.
Scharpf-Mermod, compt., Paix 45.
Schatzmänn, Adolphe, m. de boît., Progrès 20.
 — Fréd., chaus., Serre 2.
Schatzmann, Marie, régl., Progr. 20.
Scheibenstock, frères, emboîteurs, Léop.-Robert 25.
Scheidegger, F., décor., Progr. 63.
Scheimbet, Ct, anc. fab., D. Jean-Rich. 45, (mén.) Léop.-R. 66.
 — Const., fils, rem., Paix 13.
Scheimbet-Courvoisier, A., propr., Demoiselle 19.
Schelling, Emma, régl., Dem. 94.
 — Henri, rem., r. H. de V. 19.
 — Jacob, rem., Dem. 94.
 — Léonie, aciers, Dem. 94.
Schenk, Fritz, boul., F. Courv. 4.
 — Gottlieb, dessin., archit., Progr. 9.
 — Marianne, ad., nick., Pont 17.
 — Marie-Alb., pivot., Ronde 43.
 — Rod., représ. comm., Dem. 6.
 — Vve, boulang., Charr. 2.
Schenker, Emile, cord., Puits 27.
Scherer, Emma, sertiss., Gibr. 5.
 — Fritz, rem., Gibr. 5.
Scherz, Alb., rem., Paix 61.
Scheurer, F., secrets, Progr. 17.
 — G., rep., (compliq.), Dem. 136.
 — Jean, fontainier, Jaq.-Dr. 10.
 — sœurs, tricôt., Léop.-R. 59.
 — Virginie, brod., Léop.-R. 59.
Scheurer-Bourquin, E., graveur, Demoiselle 49.
 — M^{me}, taill., Dem. 49.
Scheurer & Jampen, grav. et guill., Progr. 45.
Schiele, J^{ies}, compt., Bv. P. Chât. 2.
Schiffmann, Fritz, brass., Progr. 63.
Schild-Brunner, Laure, sertisseuse, Grenier 43 b.
Schiller, Chs, fabr. d'h., Serre 34.
Schilt, Numa, réglages soignés, Manège 22.
Schilt-Bolle, M^{me}, débris soignés, Manège 22.
Schilt-Favre, Pr^e, fabr. c., Dem. 25.
Schindler, Numa, mécan., Four 10.
Schirmer, Wilh., agricult., Boul. Capitaine 3.
 — G., peintre, Léop.-Rob. 23.
Schläfli, L^{se}, journal, Granges 9.
Schlagetter, Otto, rem., Serre 27.
Schlæppi, Ch., m. de boît., place Neuve 10.

- Schlappi**, Chⁿ, m. de boît. or,
Parc 46.
- Schlapbach**, Alf., grav., Dem. 17.
— Lse, rep. en linge, Dem. 17.
- Schlee**, J., cord., r. H. de V. 38.
- Schlegel**, Fritz, man., Dem. 129.
- Schleissinger**, Benj., nég. en horl.,
Léop.-Rob. 37.
- Schleppi**, Elisa, déb., F. Courv. 38a.
— Pierre, secr., F. Courv. 38 a.
- Schleunigger**, Em.-Ch., télégraph.,
Démouille 53.
- Schley**, Félix, m. de boît., Paix 21.
- Schlotthauber**, Ern., fabr. d'horl.
Gren. 20; (ménage) Parc 18.
- Schluop**, Alb., fais. ress., Dem. 88.
- Schlunegger**, L.-N., garde comm.,
r. Hôtel de Ville 1.
— Lina, ménag., Parc 51.
- Schlup**, Fritz, pivot., Ind. 10.
— Lucie, Vve, épïc., Dem. 126.
— Lucien, caviste, Dem. 126.
- Schmedel**, Jean, concierge, Temp.
Allemand 47.
- Schmid**, Alice, taill., T. Allem. 13.
— Antoinette, ling., T. Allem. 13.
— Christ., cord., Vieux cim. 3.
— Ern., repr. comm., Stand 10.
— Louis, rem., T. Allem. 13.
— Marie, oxyd. roues, Temple
Allemand 13.
- Schmidiger**, J., charcut., Balance 12.
- Schmidiger-Flückiger**, épicerie, Ba-
lance 12 a.
- Schmidlin**, Numa, rep. et remont.,
Promenade 7.
- Schmidt**, Armand, fabr. d'horl.,
(ménage) Dem. 35.
— Arn., menuis., Terr. 11.
— Aug., grav., Bel-Air 8 a.
— Christ., fais. ress., Progr. 13.
— Dan., m. de boît., Progr. 43.
— Fanny, régl., Progr. 43.
— Fanny, finis. boît., Progr. 13.
— G., serrur., Serre 59 a.
— Gott., dégross., Jaq.-Dr. 14.
— Jos., serrur., Dem. 103.
— Mathilde, blanch., Terr. 11.
— Vve de Léon, fabr. d'h., Bv.
P. Chât. 8 a.; (mén.) Dem. 35.
- Schmidt-Buenker**, Anna, propriét.,
Démouille 35.
- Schmidt-Warmbrod**, C., m. de boît.,
Paix 47.
- Schmiedheini**, Barth., past., Coll. 9.
- Schmitt-Müller**, J., modes, Léop.-
Robert 57.
— Jules, prote, Léop.-Rob. 57.
- Schmoll**, Const., commis, Gren. 26.
- Schmutz**, Alf., secrets, Coll. 11.
— Anna, p. boît. or, Ronde 39.
— Christ., agric., Bv. Font. 7.
- Schmutziger**, Marie-El., cartonn.,
Pl. d'Arm. 2.
- Schneckenburger**, Ed., boulang. et
débit de vins, Paix 43.
— E., M^{me}, taill., Paix 43.
- Schneeberger**, Ad., sellier, Ind. 34.
- Schnegg**, A., crieur public, Fleurs 9.
— Antoinette, secr., Fleurs 9.
— Emile-Arthur, rem., Parc 48.
- Schneider**, B., rem., F. Courv. 38a.
— Berthe, débris, F. Courv. 38a.
— Charles, fabr. d'h., Dem. 9.
— Ed., fourn. d'h., F. Courv. 5.
— Ed., pierr., sert., Progr. 71.
— Ed., bouch., Puits 3 et Soleil 4.
— Em., bouch., Ronde 22.
— Henri, commis, Gren. 30.
— Jâmes, commis, Gren. 30.
— Jules, nickel, Envers 20.
— Cercle Montagnard, Daniel
Jean Richard 17.
— Lse-Fanny, propr., Four 10.
— Nicolas, journal., Dem. 127.
— Ch.-G., café, Charr. 7.
- Schneider-Aebi**, Vve, prêts s. gage,
Stand 12.
- Schneider-Nicolet**, Fritz, boulang.,
avoines, F. Courv. 20.
- Schneider-Robert**, Alf., épicerie,
Fritz Courvoisier 20.
- Schneiter**, Emile, café, r. H. de V. 67.
- Schneitter**, frères, secr., Prom. 12a.
- Schæpf-Bonjour**, Vve, sans prof.,
Paix 21.
- Schæpf-Curvoisier**, Jules, fabr.
d'horl., Parc 30.
- Schæpf**, Elisa, Vve, pension,
Serre 63.
- Schönbucher**, A., bazar, Léop.-R. 31,
(mén.) Léop.-Rob. 46.
- Schönholzer**, Jean-G., chef télégr.,
Stand 10.

- Schönholzer**, Jean, propr., Parc 1 ;
(mén.) Nord 61.
— Otto, impr., Parc 5.
- Schöni**, Arn.-Christ., guilloch.,
Parc 1.
— Bertha, prof., coupe, Dan.
Jean-Rich. 5.
— H., photogr., D. Jean R. 5.
— Jeanne, aiguill., Parc 1.
- Schopp**, Adolphe, chef bureau
messag., Dem. 53.
- Schorn**, Anna, café-brass., Parc 46.
— R., ferblant., Grang. 9.
- Schorpp**, Ferd., inst., T. Allem. 103.
— Herm., commis, T. Allem. 103.
— William, grav., Dem. 89.
- Schorpp-Vaucher**, James, commis,
Doubs 83.
- Schorrer**, Rodolphe, dess. de la
consomm., Paix 57.
- Schöttlin**, Théoph., taill., r. H. d. V. 41.
- Schreiber**, W., cartonn., Ind. 22.
- Schröell**, A., rel., Coll. 5.
— Elise, teinture et lav. chim.,
Collège 4.
- Schumacher**, Estelle, taill., Léop.-
Robert 84.
— Oswald, rem., Léop.-Rob. 84.
Vve, épïc., r. H. d. V. 40.
- Schupbach**, A., m. d. boît., Prog. 18.
— Ern., m. d. boît., Ind. 15.
— G., sellier, Coll. 27 a.
— Laure, débris, Progr. 18.
— Louis, grav., Paix 71.
- Schupfer**, Arn., fabr. h., Jaq.-D. 39.
- Schürch**, And., pension, Parc 65.
— Gottfried, emb., Dem. 74.
- Schurter**, Lucien, mécan., Dem. 58.
— Louise, taill., Dem. 58.
- Schuttel**, Benj., visit., Gren. 35 a.
- Schuvey**, Jean-Ed., chef chantier,
Puits 18.
- Schwab**, Alf^d, fabr. ress., Serre 61.
— Chs, émailleur, Doubs 89.
— Jacob, men., Fleurs 9.
— Jean, agric., Corn.-Morel 21.
— Jean-Bap., antiquaire, son-
nerie électriq., Terreaux 16.
— Lina, p. boît. or, Fleurs 9.
- Schwärzel**, Simon, café épicerie,
r. Hôtel de Ville 49.
- Schwald**, Hen^{tte}, empier., Gren. 33.
- Schweitzer**, El^e, compt., Charr. 12.
- Schweizer**, Arnold, rem., Paix 83.
— Chs-G., chef appar., Coll. 35.
— Emma, régl., Paix 83.
— Emma, régl., Serre 2.
— J., bouch., Pass. du Cent. 5.
— Jacob, rem., Parc 80.
— W., m. de boît., Loge 6.
- Schwob**, Edmond, fabr. d'horlog.,
Pl. Neuve 6.
— fils, fabr. d'h., Léop.-R. 60.
— frères, fabr. d'h., Léop.-R. 12.
— Moïse, fabr. d'h., (ménage),
Parc 13.
- Schwob-Weil & fils**, fabr. d'horlog.,
Léopold-Robert 11.
- Sechehaye**, Bertha, sert., Paix 45.
— Clara, peint. cadr., Paix 45.
- Seeger**, Edrd, tap., D. Jean R. 21.
- Seilaz**, Arnold, rem., Prom. 32.
- Seinet**, Chs, comest., Pl. Neuve 10.
- Sella**, Jaq., peint. bât., Léop.-R. 68.
- Selz**, Louis, rem., Env. 30.
- Sémon**, Berthe, taill., Parc 77.
— Bertrand, rem., Prom. 4.
— Cécile, régl., Prom. 4.
— Léa, inst., Parc 77.
— Orell, boîtier, Parc 77.
- Selva-Baur**, Rosalie, sans profess.,
Paix 61.
- Senaud-Robert**, J., fabr. d'aiguil.,
Nord 29.
- Sengstag**, Ch.-Aug., concierge à
la poste, Léop.-Rob. 34.
— Emile, émail., Nord 65.
— Jules, secrets, Grenier 27.
— Léon, repr. comm., Doubs 71.
— Léop., rhab. et m. d. boît. or,
Demoiselle 74.
— Louise-A., ress., Léop.-R. 34.
- Senn**, Jacob, mécan., Gren. 26.
- Sester**, Emile, rem., Puits 9.
— Léopold, rem., Léop.-Rob. 7.
— Marie, rep., Puits 9.
- Sermat**, Numa, direct. assistance,
Fritz Courvoisier 23.
— P., M^{lle}, mercerie, ganterie,
Pl. Hôtel de Ville 5.
- Sexauer**, Ch., cord., Dem. 120.
- Sieber**, Bertha, fin. charn., Jaq.-D. 9.
— Gottlieb, lithog., Ronde 28.
— Jean, fais. ress., Dem. 109.

- Siegrist**, Emile, grav., Progr. 1.
 -- J., serr., (atelier), r. H. de V. 4.
 -- J. & Cie, fabr. d'h., Parc 24.
 -- Rosine, blanch., Progr. 1.
 -- Sam., café, Jaq-Droz 50.
- Siegrist-Schulthess**, Arnold, fabr. d'horlogerie, Paix 13.
- Sigrist**, César, gendarme, Roch. 7.
 -- Jos.-J^{ies}, télégr., Léop.-R. 34.
- Sigrist-Rothen**, secrets, Ind. 4.
- Silberberg**, N., fabr. d'h., r. Neuve 9.
- Simard**, Louis, mécan., Parc 81.
- Simmler**, Louise, taill., Dem. 39.
 -- Otto, terrinier, Dem. 39.
 -- Vve, propr., Dem. 39.
- Simon**, Aug., pier., sert., Dem. 84.
 -- Ch.-Emile, commis, Dem. 36.
 -- Elisa, finis. boît., Charr. 16.
 -- Fanny, poliss. curv., Ind. 13.
 -- H.-L., mécanisme rem. et rhab., Manège 18.
 -- Jean, rem., Chap. 4.
 -- Joseph, secrets et chapeaux, Temple Allemand 13.
 -- Jules, pierr., Ind. 13.
 -- Louise, spir., Pl-d'Arm. 20.
- Sindel**, L., cord., Ind. 14.
- Singer**, Ch.-J., ress., Pr-Mars 14 c.
 -- Cie, machines à coudre, D. JeanRichard 21.
- Singlé**, M., doreuse, Jaq-Dr. 14 a.
- Sirone**, Palmire, inst., Balance 14.
- Soguel**, Jaques, grav., r. Neuve 11.
 -- Louisa, Vve, B.-Ptit-Chât. 19.
 -- Louise-Emma, commis, Bv. Petit-Château 19.
 -- Marguerite, inst., Bv. Ptit-Château 19.
- Sohl**, Ch.-Ls, taill., Progr. 69.
- Söhnitz**, Charles, tap., Parc 69.
- Soler**, Antoine, articles ménage, St-Pierre 2.
 -- F., horl., Léop.-Rob. 25 a.
- Soltermann**, O.-A., prof. musique, St-Pierre 14.
- Sommer**, A., confis., r. H. de V. 5.
 -- Alb., mécan., Jaq-Dr. 12.
 -- Augusta, rep. linge, J.-Dr. 12.
 -- Chrét., vétér., r. H. de V. 27.
 -- Emile, tabacs, r. Neuve 11.
 -- Hermann, journ., T. All. 101.
 -- Jac., garde com., H. de V. 1.
- Sommer**, Laure, peint. en cadr., Temple Allemand 101.
 -- M^{me}, rochets, Parc 77.
 -- Marie, épïc., merc., Progr. 77.
 -- Marie-R., com. post., H. d V. 5.
- Sorgen**, J.-C., sert. diam., L.-R. 66.
 -- M^{me}, perç. glaces, L.-R. 66.
- Sorman**, J., fumiste, Ind. 7.
- Souper**, J.-P., prof., Serre 23.
- Spahn**, Jean, brasserie, Paix 83.
- Spahr**, Alb., pend., Paix 71.
 -- Edouard, emb., Coll. 4.
 -- Elv., aciers, Jaq-Dr. 24.
 -- Fritz, terrinier, Ind. 21.
 -- Gottl., bûcheron, Stand 19 a.
 -- Hel., taill., Paix 71.
 -- Léa, poliss. d'ann., Parc 82.
 -- Mina, finiss. b. arg., Coll. 4.
 -- Paul, commis, Jaq-Dr. 24.
- Spahr-Matthey**, At., secrets, Ser. 37.
- Spahr-Chapuis**, coutur., Paix 71.
- Spætig**, Albert, secrets, Serre 95.
 -- Aline, p. boît. or, Serre 27.
 -- Ed., comm^{dt} police, Dem. 56.
 -- Fritz, m. de boît., Serre 27.
- Spætig-Warmbrodt**, M^{me}, p. boît. or, Demoiselle 56.
- Spengler**, Albert, rem., Dem. 1.
- Spichiger**, Jacob, grav., Paix 69.
 -- Lina, peint. cadr., Paix 69.
- Spiller**, Jules, écrivain, Charr. 19.
- Spillmann**, Arn., boulang., Ind. 13.
 -- C.-R., m. de boît., Nord 5.
 -- F.-G., emboît., Stand 6.
 -- Fritz, emb., Bv. Fontaine 1.
- Spillmann-Gygi**, J.-R., café, Four 2.
- Spinnler**, M.-M., diacon., Dem. 75.
- Spitznagel**, Chs, coiffeur, Serre 47.
- Spreuer**, Alb., m. de boît. or, Boul. Citadelle 13 b.
- Spring**, Jac., typ., Progr. 39.
- Spühler-Grosjean**, fabr. d'h. (ménage) Dem. 29.
- Spühler-Jeanneret**, A., fabr. d'horl., Demoiselle 29.
- Stadelmann**, Jos., bouch., Léop.-Robert 19 a.
- Stähli**, Vve, épicerie, Dem. 19.
- Stähelin**, A., coiffeur, Dan. Jean Rich. 16.
- Stähli**, Jos., tonnelier, Ronde 21.
- Stalder**, Jacob, cord., Parc 68.

- Stalder-Sydler, J.**, rem., Pl. Arm. 15.
— Mme, modes, Pl. d'Armes 15.
- Stamm, Henri**, fabr. d'h., Parc 6.
- Stammelbach, Vve**, propr., Chap. 17a.
- Stämpfli, Bertha**, taill., Ronde 11.
- Stark, Vve**, propr., Nord 25.
— Vve, propr., Puits 1.
- Stauffer, J.-Alex.**, vins, Rocher 12.
— Ch.-E., guilloch., Serre 6.
— Ch.-Fréd., chef de gare, Gare
— fils & Cie, fabr. d'h., Dem. 71.
— Gottlieb, vins, Jaq.-Dr. 8.
— Jean, graveur, Fleurs 15.
— Justin, instit., Bv. Cit. 2.
— J.-A., épïc., vins, r. H. de V. 32.
— J.-B., rem., Ind. 2.
— J.-E., commis, Progr. 87.
— J.-U., fais. ress., Fleurs 11.
— Marc, commis, Rocher 12.
— N., march. de porcs, Fritz
Courvoisier 31.
— sœurs, débris, Progr. 87.
- Stauss-Chopard, Chs**, grav., Gren 2.
- Stebler, A.**, agent d'assur., Paix 27.
— Cécile, pol. cuv., Bel-Air 11.
— Ed., prof., Dem. 46.
— Ed., graveur, Dem. 129.
- Steffen, Bertha**, rep. linge, Prom. 3.
— Elise-Céc., compt., Prom. 3.
— Johanna, mén., Prom. 3.
— Marie, pol. boît., Prom. 3.
- Stegmann, A.**, guill., Nord 3.
— Ch.-E., fact. télégr., Léop.-
Robert 34.
— Ls. journal., Bv. Capit. 4.
— Ls. graveur, Charr. 20.
— Vve, propr., Charr. 20.
- Stehlé, Aug.**, menuis., Ronde 20.
— Ed., grav., Ronde 6.
— Mme, repass. linge, Ronde 20.
- Stehlin, Mme**, café, D. Jean Rich. 18.
- Steidler, Marie**, fais. débr., r. Neuv. 10.
- Steiger, Alb.**, comest., Balance 4.
— Ed., rem., Dem. 25.
— Jul., finis. boît., Dem. 25.
— Mad., pol. et finis. boît. or,
Doubs 67.
- Steiger-Chopard, A.**, percept., Ind. 17.
- Steinbrunner, Arm.-Hri**, remont.,
Grenier 35 a.
- Steinbrunner & Vernier**, fabr. d'h.,
Parc 15.
- Steiner, Anna-Elisa**, pol. et finis.
boît., Bv. Pet. Château 2.
— Chs, m. de boît., Progr. 7a.
— Ch.-J., emboît., Léop.-R. 61.
— Edouard, commis, Paix 47.
— frères, m. d. b. or, Prom. 12a.
— Fritz, présid. de l'Hôpit.,
Place Neuve 8.
— Fritz, remont., Paix 47.
— Gges, ess. juré, Pl. Arm. 18a.
— Ida, nickel., Ind. 5.
— Jacob, couvreur, Dem. 99.
— Jules-Fréd., achev., Léop.-
Robert 61.
— Juliette, sert., Léop.-Rob. 61.
— Marie, peint. en cadr., Place-
d'Armes 18 a.
— Raoul, instit., Paix 47.
— Sam., ferbl., r. Bouch. 5.
— Vve, doreuse, Léop.-Rob. 61.
- Steiner-Dubois, S.**, propr., Ind. 14.
- Steinhauser, A.**, fabr. velocimètres,
Doubs 139.
- Steinhauser-Frossard, A.**, Gren. 35a.
- Steiniger, Ern.**, J^{les}, rem., Terr. 4.
— Fritz, rem., Ind. 6.
- Steinmann, Samuel**, rep., Cure 7.
- Sterchi, Rodolphe**, cord., Terr. 4.
- Sterchi-Pandel, Mme**, roch., Ind. 26.
- Sterki, Aug.**, rem., Pl. d'Arm. 20 a.
— Octavie, déb's, Pl. d'Arm. 20a.
- Stern, Chs**, empl. J.-S., Dem. 133.
- Sternberg, J.**, repr. d'h., Serre 25.
- Sterr, D.-Fréd.**, com^{is}, D. Jean R. 24.
- Stettler, Fritz-Rob.**, café, Gibr. 5a.
— Gottf^d, boul., r. H. de V. 40.
- Stuedler, Léon**, rem., Dem. 35.
— Sophie, finiss. boît., Ind. 19.
- Stuedler-Robert, O.**, m. d. boît, Ja-
quet-Droz 56.
- Steulet, J.**, com^{is} post., Jaq.-D. 41.
- Steulet-Billon, J.**, banqer, Jaq.-D. 41.
- Stierlin, J.-B.**, produits pharm.,
parfumerie, Léop.-Rob. 56.
- Stirnemann, J.**, mar. taill. Dem. 127.
- Stockburger, Ch.**, rem., Env. 24.
— Elise, poliss. boît., Env. 24.
— Emile, rem., T. Allem. 109.
— J., poinçon., Pr-Mars 10 a.
— Louise, Vve, taill., Stand 14.
- Stocker, P.**, journal., Terreaux 12.
- Stöckli, Chr.**, poëlier, Serre 16.

- Stœcklin**, Achille, taill., Ind. 36.
Stoll, Arnold, m. d. boît., Gren. 26.
 — Jean, typographe, Paix 79.
 — Jeanne, régl., Paix 79.
Stoller, Chs, m. d. boît., Nord 3.
 — Rose, régl., Nord 3.
Stork, Adèle, régl., Dem. 43.
 — Emile, rem., Jaq-Dr. 58.
 — Lina, sert., Dem. 43.
 — Ph., rem., Dem. 43.
Stotzer, Jac., boul., r. Bouch. 4.
Stoupanse, Fanny, ling., r. H. d. V. 17.
 — Marcel, décor., r. H. de V. 17.
Strahn, Elise, polis. finis. boît. or,
 Puits 19.
Straté, Ch., passsem., Léop.-R. 21.
Streiff, Hri, boul., r. H. de V. 7.
 — Jacob, café, r. H. de V. 7.
Streiff-Fête, J.-M., Vve, propriét.,
 F. Courvoisier 3.
Streit, Jean, cord., Env. 12.
Streitt, Emile, rep., Parc 88.
Strittmatter, Ger., prop., Char. 15.
 — P., chauss., Charr. 4.
Strobel, Ant., march. taill., Parc 6.
 — Rosa, commis, Parc 6.
Strohmaier, Jean, commis postal,
 Serre 47.
Strübin, Vve, fer, quinc., H. de V. 2.
Struchen, Jean, secrets, Parc 86.
Struchen-Freitag, Jacob, emboît.,
 Charrière 19.
Struren, Emma, pierr., Progr. 103.
Struwer, Fanny, propr., Serre 33.
 — Wilh., p. fin. boît., Serre 16.
Stucki, Alice, taill., Progr. 95.
 — Arn., manœuv., Ind. 26.
 — Christ., manœuv., Ind. 28.
 — Ed., rem., Bv. Font. 5.
 — Eug., rep., Dem. 60.
 — Frédéric, visit., Terreaux 9.
 — Got., armur., Bv. Pt-Chât. 9a.
 — Hri, manœuv., Ind. 30.
 — Jean, café, Léop.-Rob. 61.
 — Jeanne, lingère, Ind. 26.
 — Paul-E., inst., Bel-Air 28 b.
 — m. de boît., Gren. 26.
Stucky, Emma, poliss., finis. boît.
 arg., Prom. 8.
Studdach, Jean, mécan., Serre 99.
Studeli, Louis, cant., Balance 6 a.
Studer, Elie, fais. ress., r. H. de V. 54.
 — Joseph, lith., Jaq.-Dr. 47.
Studer-Calame, Clara, poliss. roues
 ancre, Coll. 27.
Studler, Christ., rem., Charr. 6.
 — Jules-F., propr., Bv. Cap. 5.
 — Marie, rep. en linge, Fleurs 8.
 — Zéline, V^e, sert., Bv. Font. 24.
Studler-Robert, Louise, pol. de raq.,
 Chapelle 12.
Studler-Weber, café, Bv. Capit. 5.
Studmann, Ls, commis, r. H. d. V. 69.
Succursale de la Poste, H. de V. 1.
Sudmann, Hri, m. de boît., Ter. 22.
 — Louise, ménagère, Doubs 23.
Sugnier, M., p. fin. b. arg., Prog. 73.
Sunier, Aug., café, r. H. de V. 57.
Surdez, Edouard, rem., Terr. 17.
Sutter, J., visiteur, Dem. 51.
 — Rudolf-G., comis, St-Pier. 2.
Tabozzi, Jos., pension, Parc 94.
 — Jos., pension, D. Jean R. 29.
Tachyphage (Le), fabr. cercueils.
 Envers 35.
Tagand, F., décorat., Serre 103.
 — J., M^{lle}, modiste, Serre 103.
Taillard, A., café, Pl-d'Arm. 14 a.
 — Alcide, rem., Dem. 96.
 — Elise, coutur., Doubs 23.
 — Emile, rem., Dem. 124.
Taillard-Danoz, J.-V., fabr. d'horl.,
 Parc 46.
Talochino & Cie, cord., Coll. 21.
Tarby, Xavier, rem., Ronde 39.
Tartaglia, Ulysse, inst., Paix 13.
Tatu, Ls-Aug., rep., Pl-Arm. 14 a.
Taucher, mag. musiq., Léop.-R. 40.
Tellier, Laure, coutur., Serre 69.
 — Ls, régisseur du théâtre,
 Serre 69.
Temple, (voir Eglise, page 63.)
Tena, Georges, fais. res., Parc 1.
Terraz, Alex., colp., Ind. 3.
 — Ant^{ne}, chiffonnier, combust-
 tibles, Serre 101.
 — J., quincaillerie, Versoix 9.
Tétaz, Aug.-Alf., grav., Bel-A. 9.

Voir à la fin du volume les additions

d'adresses concernant La Chaux-de-Fonds.

- Theile**, Alb., arch., Doubs 93.
Theiler, Jacob, com^{is}, Pl.-Arm. 18.
Thevenon, L^s-E., grav., T. Alle.101.
 — Marie, pol. acièrs, T. Alle.101.
Thiébaud, A., éch. ancre, Paix 67.
 — Antoin^{tte}, rep linge, Dem.94.
 — Ch.-L^s, grav., Pr-Mars 8.
 — Frédéric, rem., Paix 67.
 — El., M^{lle}, taill., Parc 78.
 — Emile, grav., T. Allem. 103.
 — Fanny-I., p. cuv., Pr-Mars 8.
 — frères, fabr. d'h., Pont 4.
 — Georges, grav., Léop.-R. 68.
 — Gges-Ami, éch., Pl.-Ar. 18 b.
 — Josép^{ne}, ménag., r. H. d. V. 61.
 — Lise-B., sert., Paix 67.
 — Lse-Léa, pivot., Paix 67.
 — Lucien, pierr. sert., Parc 78.
 — Marie, doreuse, St-Pier. 10.
 — Marie-An., inst., Pl.-Ar. 10 b.
 — Paul-Ulys., grav., Charr. 21.
 — Paul, peintre cadr., Four 8.
 — Paul, grav., T. Allem. 37.
 — Polybe, secr. or, Léop.-R. 32 a.
 — Ulysse, agric., Bv. Capit. 7.
 — Walter, grav., Puits 29.
Thomann-Simond, E., rem., Dem. 85.
 — M^{me}, repass. linge, Dem. 85.
Thorens, H., grav., Pont 6.
 — J., bureau d'affair., Gren. 22.
 — Léa, régl., Pont 6.
Thourot, Irma, régl., Dem. 73.
Thumermuth, E., chef train, J.-D. 56.
Thurban, Alice, ménag., St-Pier. 18.
 — Gritha, ad. roch., St-Pierr. 18.
 — L^{se}-M., cadr. m., St-Pierr. 18.
Thurnheer, J., artic. mén., Puits 1.
Tièche, Emile, fact., Bel-Air 8.
Tine, Eugène, journal., Gibr. 15.
Tirozzi, frères, quinc., articles de ménage, Léop.-Rob. 21.
 — Vve, Léop.-Rob. 21.
Tissot, Adèle, inst., T. Allem. 45.
 — Adèle, carrés, Charr. 27.
 — Adèle, mag. alim., Parc 84.
 — Bertha, p. boît., Bel-A. 11 b^{is}.
 — Caroline, inst., Dem. 41.
 — Chs, tapissier, Doubs 49.
 — E., modes, Pr.-Mars 10.
 — Edrd, cons. comm., Paix 19.
 — François, fabr. d'h., L.-R. 9.
 — H.-A., bourses nick., Parc 84.
Tissot, J.-L^s, manœuv., r. H. d. V. 9 a.
 — Julia, régl. Breg., Nord 59.
 — Julien-A., fabr. vis, Ser. 98.
 — Marie, coutur., Doubs 49.
 — Mathilde, régl., Dem. 41.
 — Oswald, émail., Nord 59.
 — Paul-Arn^{ld}, rem., Charr. 27.
 — Pierre, bouch., Gren. 3.
 — Vve, journal., r. H. de V. 71.
 — Vve, propr., Paix 5.
Tissot-Humbert, Chs, gérant d'imm., Premier-Mars 12.
Tissot-Matile, Const., prop., Vers. 9.
Tissot-Soler, rep. rem., pap. peints, Serre 33.
Tissot-Vougeux, Julie, grav., Ind. 7.
Tock, Chs, p. boît. or, Parc 17.
Tognetti, A., V^e, peint. c., Jaq.-D. 29.
 — Bertha, peint. c., Jaq.-D. 29.
 — Marc, émail., Jaq.-Dr. 29.
Tolch, Adr^{ne}, régl. plats, Paix 71.
 — Em., m. d. boît., Paix 71.
 — Emma, débris, Ronde 11.
 — Ernest, commis, Grang. 14.
 — Vve, adouc. lait., Ronde 11.
Tombet, G., emb., F. Courv. 20.
Toriani, Rom., marb., Bv. Cap. 12 a.
Tosetti, Ct, entrepr., gyps., Léop.-Robert 18 b.
 — L^s, cord., Léop.-Rob. 28 b.
Touchon, Chs-Ed., boît., Jaq.-D. 8.
 — Henri, propr., Charr. 19.
 — Olga, roch., Bel-Air 8 a.
Trabichet, Louis, aiguils., Terr. 4.
Trachsel, Elv., aig., Gibr. 6.
 — Florence, journal., Gibr. 6.
Traub, Louis, cord., Jaq.-Dr. 56.
Trehner, Gasp., commis, Dem. 88.
Trezzini, Enrico, gyp., Paix 47.
 — Franc., gyp., Paix 47.
Tribolet, Abr.-Jac., commis banq., F. Courvoisier 5.
 — L^s, taill., Env. 26.
Tripet, A., sans prof., Gren. 35 a.
 — Léa, débris, Prom. 23 b.
 — Léon-F., pend., F. Courv. 8.
 — Numa, grav., Parc 81.
 — Paul, rem., Prom. 23 b.
 — Th., secrét., préfec., Parc 82.
 — Ulysse, m. d. boît., Prom. 23 b.
 — Virgile, découpag., Fleurs 9.
 — Wilhelmine, débr., F. Cour. 8.

- Tripet, Vve, boucher, T. Allem. 71.
 Tröger, Fr., charp., Parc 82.
 Troubit, Jos.-Ern., repr. horlog.,
 Léopold-Robert 13.
 Truhan, Emile-Louis, journalier,
 Léopold-Robert 56.
 Tschantre, Fréd., garde, H. de V. 1.
 Tschantz, Arnold, grav., Fleurs 11.
 Tschanz, Cécile, p. boît., Progr. 65.
 — Fritz, rem., Progr. 65.
 — J., laiterie, r. H. de V. 33.
 — J.-A., boîtier, Bv. Citad. 21.
 — Lina, tricote., Serre 27.
 — Marie, peint. cadr., Serre 27.
 Tschäppät, Ch., coiffeur, Ind. 20.
 Tschiemer, Chs.-Ed., grav., Parc 21.
 — J., fais. secrets, Parc 21.
 — Ls, dégross., Paix 55.
 Tschumi, J., rem., Parc 79.
 — Louis, emb., Parc 79.
 Tschupp, Jos., hortic., Doubs 99.
 Turban-Charpié, Alb., rem., Paix 73.
 — Mme, régl., Paix 73.
 Tuscher, Alb., serrur., Pr.-Mars 4.
 — G., cord., Balance 14.
 Udech-Rubin, Gasp., taill., Serre 59.
 Uebersax, Jean, fabr. de pend.,
 Léop.-Rob. 21 a.
 — Rosa, p. finis. b. or, Jaq.-Dr. 25.
 Ufenast, Joh.-Jacob, chef bureau
 douanes, Jaq.-Droz 39.
 Ugnon, Jean-M., rem., Progr. 95 a.
 — Anna, lingère, Progr. 95 a.
 Uhlmann, Rod., fabr. d'horl., Dan.
 Jean-Richard 21.
 — Emma-Louise, pol., Four 4.
 Ullmann, J., chemisier, Gren. 6.
 — J., fabr. d'horl., Balance 7.
 Ullmo, David, combust., chiffons,
 etc., Terreaux 15.
 — Gasp., commis, Promen. 4.
 — J., confect., Léop.-Rob. 7.
 Ulrich, Aug., charcut., Serre 8.
 — Charles, brasseur, Pont 27.
 — frère., brasserie, Ronde 30-32.
 — Gust.-A., brass., Léop.-R. 17.
 — Otto, brasserie, Léop.-R. 24.
 — Vve, brass., propr., Ronde 21.
 — Wilh., Chs, négoct, Ronde 30.
 Ulrich-Mühlebach, Gust.-Ch., maître
 brasseur, Coll. 23.
 Ungemacht, Ch.-A., mécan., Ser. 103.
 — J., chef train J.-N., Serre 103.
 Urben, Jacob, menuis., T. Allem. 11.
 Urech, Samuel, mécan., Ronde 26.
 Urlau, A., doreur, Balance 12.
 Urlau-Schneider, commis, Temple
 Allemand 51.
 — Mme, tailleuse, T. Allem. 51.
 Urlimann, propr., Bv. Fontaine 20.
 Usine genevoise de dégrossissage,
 Jaquet-Droz 47.
 Utz, Arn., fais. de ress., Dem. 94.
 — Emma, tailleuse, Parc 84.
 Utzinger, Jac., jardin., Doubs 99.
 Vaglio, Eug., menuis., Serre 43.
 — Marie, lingère, Serre 43.
 Valentin, coiffeur, Ronde 26.
 Vallon, Eug., rem., Nord 3.
 Vallon-Stalder, Paul, m. de boît.,
 Progrès 105.
 Valloton, Siméon, vins et charcut.,
 Progrès 85.
 — U.-S., boît., Dem. 99.
 Vaney, Gust., garde, H. de V. 1.
 Vaucher, Alcide, rem., Parc 78 b.
 — A.-L., boît., F. Courv. 23.
 — Ch.-Em., café de Tempér.,
 Jaquet-Droz 13.
 — Ch., épicerie, Progr. 91 a.
 — Ed., institut., T. Allem. 19.
 — Georges, m. de boît., Temp.
 Allemand 19.
 — Hélène, débris soignés, Pro-
 grès 91 a.
 — Henri, commis, Progr. 91 a.
 — Léon, rem., Dem. 109.
 — Louis, commis, F. Courv. 23.
 — Marie, Mlle, débr., T. Allem. 19.
 Vaucher-Robert, Arn., rem., Paix 83.
 Vauthier, Adèle, dorages, Coll. 23.
 Vautravers, Alfr., fils, vins et liq.,
 Progrès 105.
 — Ls, camion., Léop.-Rob. 55.
 Verdan, Mlles, mod., Léop.-R. 18b.
 Verdon, Marie, pol. d'aig., Parc 1.
 — Zélim, cuvettes, Parc 1.
 Verdonet, Alex., peint. en cadr.,
 Demoiselle 92.
 Verdonnet, A., Vve, grav. et guill.,
 Grenier 6.
 Vermeille, Lse, démont., Paix 23.

- Vermot**, Emma, taill., T. Allem. 15.
 — G.-Ls, curé, T. Allem. 24.
 — Laure, régl., T. Allem. 15.
 — Paul, rem., T. Allem. 15.
Vermot-Studler, S., épïc. Man. 17.
Vernier, Aug.-Arn., boîtier, Fritz Courvoisier 36.
 — Ch.-Alfr., voyag. de comm., Demoiselle 91.
Véron, Ls-Alcide, rem., Serre 103.
Verpillod, G., ag. d'aff., Jaq.-Dr. 56.
Verrey, Ls, Dr-ocul., Léop.-R. 47.
Verthier, L. & C^{ie}, chapellerie, r. Neuve 10.
Vespy, Charles, propr., Bel-Air 28.
Veuve, Emma, M^{lle}, ménag., Châpelle 13 b.
 — Eugénie, dor. boît., Coll. 5.
 — Marie-E., Dem. 6.
 — Zél.-H^{ri}, emboît., Puits 18.
Veuve-Dubois, Ed., rep., Dem. 109.
 — Elv., nickel., Dem. 109.
Viatte, H^{ri}, fais. d'aig., Coll. 12.
 — Louise, nickelage, Coll. 12.
Victor-Jeanmaire, grav. de poinç., Doubs 17.
 — Esther, taill., Doubs 17.
Vielle, Ed., commis, Serre 43.
Vielle-Schilt, Chs, propr., Fritz Courvoisier 29 a.
Viget, Jos.-A., commis, Dem. 113.
Vigezzi, Jos., menuis., Paix 67.
 — Jos., café, Coll. 14.
Villard, P.-M., vicaire, T. Allem. 24.
Villars, A., prof. gymn., Progr. 39.
 — Ern., vins et liq., Jaq.-Dr. 12.
Villars-Robert, robes et confect., Jaquet-Droz 12.
Villemin, A., cond. post., Serre 67.
Villoz, L.-H^{te}, rent., Pr.-Mars 10a.
Vionnet, M^{me}, rep. en l., Parc 76.
Viotti & Stainer, papiers peints, Jaquet-Droz 39.
Virchaux, Ls-Ed., chef de gare in-térim, Paix 81.
Vizade, C.-C., commiss., Prom. 13.
 — H.-A., couronnes, Prom. 13.
 — P.-G., émail., Ind. 21.
Vogel, J., pâtiss., D. JeanRich. 19.
 — J., cuisine aliment., Ronde 9.
 — Paul, propr., fabr. d'aig., Demoiselle 83.
Vögeli, Arnold, rem., Puits 15.
 — Ed., émail., Parc 50.
 — Fritz & Co, fabr. cadr. fon-dants, Loge 6.
 — Jean, taill., Léop.-Rob. 60.
 — Louis, rem., Dem. 80.
Vogelsang, R., pellet., fourrur., Fritz Courvoisier 8.
Voiblet, Ros., propr., Pr.-Mars 14a.
Voie, Irma, repass. en linge, Temple Allem. 109.
Voïrol, Jules, repass., Bv. Petit Château 8 a.
 — Zél.-Bertha, pierr., Terr. 14.
Voïrol-Linder, Elé, emboît., Ind. 9.
Voïrol-Racine, E., repass., Puits 1.
Voisin, Alfr., rent., Pl.d'Arm. 13.
Von Aesch, L.-G., emboît., Fritz Courvoisier 29.
Von Allmen, Christ., man., Ind. 30.
Von Almen, J., doreur, Paix 61.
 — Louise, gren. et pol., Ind. 36.
Von Almen-Golay, m. d. boît., Ind. 32.
Von Arx, Ida, Vve, pension, Pr.-Mars 12 a.
 — Ch.-O., rem., Parc 85.
 — Lse, régl., Serre 55.
Von Arx-Schmidt, légum., Puits 14.
Von Berger, Marianne, blanchiss., Collège 10.
Von Gunten, Angèle, débr., Vers. 5.
 — Elise, adouc., T. Allem. 101.
 — Fanny, pierr., Dem. 45.
 — Fréd., repass., Charr. 21 a.
 — Jos., fais. de ress., Dem. 58.
 — Marie, pol. et finis. boît., Demoiselle 45.
Von Kænel, Eug., emboît., Fritz Courvoisier 23 b.
 — J.-E., journaux, Dem. 101.
Von Kænel, J., postillon, Coll. 20a.
Von Moss, Jos., fabr. cuv., Cure 3.
 — Marie, p. fin boît., or, Cure 3.
Von Niederhausen, Elisa, pierriste, Charrière 5.
 — Alex., secrets, Charr. 5.
Von Tobel, H^{ri}-G., fact., F. Cour. 24.
Voumard, Ed., rem., Parc 5.
Vuagneux, Alb., grav., Serre 69.
 — Cécile, Vve, taill., Dem. 80.
Vuattoux, F., aiguiseur, Parc 8.
 — F., parapluies, Paix 72.

- Vuille**, Albert, fabr. d'h., Man. 14.
 — Ali, rep., Serre 77.
 — Antoinette, débris, D. Jean R. 37.
 — Armand, rem., Puits 12.
 — Arnold, rem., Paix 75.
 — Caroline, ling., Grang. 12.
 — Célestin, décor., Pr.-M. 11 a.
 — César, rhab., Chap. 5.
 — C.-A., fabr. d'h., outils, four-
 nitures, Gren. 35 a.
 — Fritz-F., m. d. boît, Puits 23.
 — Georges, rem., Pl.-Arm. 10 a.
 — Hri-Alb., commis, Man. 14.
 — Hri-Alex., rem., Puits 12.
 — Hri-Em., rem., Progr. 61.
 — Hri-Is., p. fin. boît. or, Env. 34.
 — Jules, manœuvre, Prom. 32.
 — Jules-Alc., rem., Granges 12.
 — J.-Alc., empl. J.-N., Chap. 5.
 — Juliette, nickel., Prom. 32.
 — L.-U., régl., Nord 1.
 — Léa, débris, T. Alle. 107 bis.
 — Ls-Ul., pend., Nord 59.
 — Marie, sert., Puits 12.
 — Marie, fruits, légumes, r.
 Hôtel de Ville 11.
 — P.-A., confis., Parc 64.
 — Paul-E., mécan., D. Jean R. 37.
 — Paul-E., fabr. cadr. Dem. 5.
Vuille-Debrot, A., ach., Doubs 107.
Vuille-Droz, Hri, ébén., Puits 9.
 — Mme, couturière, Puits 9.
Vuille-Perret, Paul, fabr. d'horl.,
 Léopold-Robert 42.
Vuille-Porret, L., sert., Parc 84.
Vuille-Stoll, Ali, grav., Dem. 115.
 — Mathilde, régl. B., Dem. 115.
Vuillemin, Adalb., propr., Parc 32.
 — Bert., boîtier, Charr. 7.
 — Eug., court., Parc 75.
 — J.-A., charg. post., Nord 127.
 — Louis, ferbl., Paix 67.
 — Ls-Bert., rep. linge, Parc 23.
 (Voir aussi **Vuillemin**.)
Vuillet, Jules, guill., Serre 43.
 — J.-E.-A., boîtier, Nord 127.
 — Marie, mercerie, Serre 43.
 — Marie, coutur., Jaq.-Dr. 58.
Vuilleumier, Adolphe, fabr. d'h.,
 dépôt bicyclettes, Paix 59.
 — Alfred, fabr. d'h., Parc 1.
 — Alfred, rem., Terreaux 14.
Vuilleumier, Arth., rem., Ronde 28.
 — J., modiste, Stand 10.
 — J., régl., Parc 1.
 — J.-C., rem., Gren. 27.
 — Ls-P., charg. post., Gren. 23.
 — Numa, régl., Dem. 55.
 (Voir aussi **Vuilleumier**.)
Vurpillat, E., fabr. d'h., Léop.-R. 46.
 — Em., rep. Rosk., Ind. 22.
 — Lⁿ, fabr. h., (mén.), Puits 25.
 — Stan., rep. Rosk., Ind. 22.
Vuthier, Emma, inst., Fleurs 14.
 — Fanny, régl., Fleurs 14.
 — Jules, rep., T. Allem. 103.
 — Philémon, rep., T. Alle. 103.
Vuthier-Robert, E., rem., Fleurs 14.
Wäber, J.-A., rem., Dem. 39.
 — G.-Ed., rep., Dem. 39.
Wægeli, Henri, fabacs, Pl. H.d.V.6.
Wälti-Rüsser, Jacq., boul. et épïc.,
 Puits 21.
Wäfler, A., man., Puits 18.
 — F.-A., aig., Ind. 21.
 — Jean, voitur., Serre 55.
 — Lina, pol. boît., Puits 18.
 — Rosa, pol. boîtes, Ind. 21.
 — Chs-Alex., dentiste, Pont 2.
 — Vve, ménagère, Puits 18.
Wagner, Chs, mécan., Stand 14.
 — Herm., fabr. d'h., r. Marché 4.
Wagnon, frères, fabr. d'aig., Dan.
 Jean Rich. 5.
Wahl, M., fabr. d'horl., Progr. 53.
Wahl-Saladin, direct. trav. publics,
 Léop.-Robert 64.
Walker, Emile, rem., Parc 44.
Waller, A., grav., Léop.-Rob. 80.
 — Jean, emboît., Pl.-d'Arm. 2.
Walter, Alb., maître d'écurie,
 Ronde 9.
 — Alex., cordonn., Coll. 4.
 — Benoît, menuis., Coll. 22.
 — Chs, march.-tail., Parc 1.
 — J., repass., Fleurs 15.
 — Jules-Aug., rem., Dem. 90.
Wälti, Fritz, chauff., Gibr. 5.
 — Rudolf, pendants, Dem. 4.
Wälti-Russer, J., propr., Fleurs 20.
Walzer, Elv., Vve, cave aliment.,
 Demoiselle 94.
 — Laure, rep. linge, Dem. 94.

- Walzer**, Vve, ad. nickel, Dem. 14.
 — W., stores, Terr. 18.
Wandflüh, C., chauss. Pr-Mars 16a.
Wandfluh, M., empl. J.-N., Temple Allemand 109.
Wangemann, Ern., rem., Parc 80.
Wanzenried, A., sage-f., Progr. 53.
Warmbrodt, Emile, rem., Dem. 124.
 — Georges, graveur, Paix 79.
Warmbrodt-Leuba, M^{me}, pol. de vis, Parc 85.
Wasserfallen, A., hort., r. Marché 2.
 — Fréd., charpent., Dem. 99.
 — Georges, coiffeur, Dem. 5.
Weber, Albert, café, Coll. 8.
 — Arn., fabr. et nég. d'horl., Serre 18.
 — Bertha, peint. cadr., Paix 21.
 — Ch^s, commis, Dem. 93.
 — Ch^r, pivot., Léop.-Rob. 4.
 — Elise, blanch., Pl.-d'Arm. 2.
 — Fritz, doreur, Balance 6.
 — Gottlieb, café, St-Pierre 22.
 — Jean, épïc., F. Courv. 4.
 — Jean, sellier, F. Courv. 16.
 — Jean, voitur., Pont 34.
 — Marie, raq. soign., Dem. 93.
 — Pierre, fabr. cuv., Dem. 39.
 — Vve, ménag., Puits 4.
 — V., m.d.boît., Bv. Fontaine 13.
Weber-Humbert, A., nég. en horl., Doubs 73.
Weber & Dubois, fabr. d'horlogerie, Balance 12.
Wegmann, Chⁿ, boulang., r. Hôtel de Ville 69.
Wegmüller, Anna, taill., Coll. 12.
Wehrli, Emma, taill., T. Allem. 71.
 — L., m. de boît., T. Allem. 71.
Weick, F., M^{lle}, modiste, D. Jean-Richard 24.
 — G., père, boulang., Dan. Jean-Richard 24.
 — G., fils, boul., Serre 54.
 — Jean, boul., Pr.-Mars 11.
Weihrauch-Schmutziger, Vve, cartonn., Gibraltar 13.
Weik, Aline, p. boît. arg., Paix 71.
 — L^s, graveur, Paix 71.
Weill, Abr., fabr. d'h., Léop.-R. 47.
 — Benj., coiffeur, r. Neuve 10.
 — Berthe, régl., Ind. 6.
Weill, Isaac, fabr. d'h., Dan. Jean-Rich. 16; (mén.) Dem. 45.
 — Léop., commis, D. Jean-R. 16.
 — Marcel, emboît., Dan. Jean-Richard 16.
 — Narcisse, commis, Léopold-Robert 49.
 — Nath., commis, Léop.-R. 47.
 — Rose, régl., Léop.-Rob. 49.
 — S., pos. de glac. et opticien, Marché 2.
 — Salom., court, D. Jean-R. 16.
 — Vve de David, ach. et vente d'horl., Léop.-Rob. 49.
Weill-Bloch, J., épicerie, Ronde 24.
Weill-Blum, cravates en gros, Jaquet-Droz 45.
 — D^d, boucher, Pr-Mars 15.
Weill-Courvoisier, Salomon, coiff. (ménage) Dem. 14 a.
Weiss, H^{ri}, rep. et rem., Progr. 53.
 — Jos., coiff., D. Jean-Rich. 16.
 — Soph.-L., doreuse, Dem. 118.
Weissbrod, Jean, dessin., Prom. 13.
 — Louise, taill., Prom 13.
Weissmüller, Jacob, épïc., Ind. 17.
 — L^{se}, commis postal, Ind. 17.
Welchli-Schott, A., boul., Parc 48.
Welten, Eug., commis, Parc 16.
Welti, Elv., M^{me}, pens., Serre 36.
Welty, Rod., serr., r. H. de V. 30.
Wenger, Angèle, pianiste, Paix 59.
 — David, boîtier, Bel-Air 6.
 — Fritz, rem., Paix 59.
 — Julie, sertiss., Dem. 12 a.
 — Paul, fais. ress., Dem. 12 a.
 — Rod., fais. d'aig., Fleurs 22.
Wenker, Adèle, pol. d'ac., Serre 99.
 — Albert, ress., Progr. 101.
 — Fritz, allum. de gaz, Serre 99.
 — M^{lle}, pos. de glaces, Parc 62.
 — M^{lles}, régl. Breg., Parc 62.
Wenker-Fontaine, E.-J., fabr. d'horl. et four., Paix 49.
Wenker-Girard, M^{me}, épïc., Parc 62.
Wermuth, B., rep. linge, Doubs 139.
Werner, Franz, télégr., Paix 47.
Wernli, J., cannage de chaises, Progrès 73.
 — G^{me}, chauss., Serre 31.
Werro, L^s, guilloch. de cadr. mét., Place-d'Armes 10.

- Werro**, Louis, rem., Nord 61.
 — Rosine, M^{me}, pol. boît., Pl.-d'Armes 10.
Wespy, L^{se}, creus. cadr., Prom. 12.
Wespy-Vuillemin, L., typographe, Promenade 12.
Wessner, G., maréchal, Coll. 16.
 — Jean, sell.-tapiss., Ronde 23.
Wettstein, cordonn., D. Jean-R. 35.
Wetzel, Andréas, cafet., Ronde 17.
Weyeneth, sœurs, débris, Ind. 17.
Wicht, Alph., rem., Dem. 96.
 — Arthur, rem., Serre 57.
 — Chs, typographe, Serre 59.
Widmer, Alc., emboît., Ronde 10.
 — Clémence, instit., Dem. 15.
 — Ed., emboît., Ronde 10.
 — Edouard, emboît., Ind. 9.
 — G., taill., r. H. de V. 7 a.
 — Jacob, man., Jaq.-Dr. 12.
 — Jäm.-H., cadr. mét., Dem. 33.
Wiederrecht, Chs, rem., Paix 73.
 — Otto, fabr. d'h., Léop.-R. 61.
Wiedmer, Pauline, pierr., Parc 29.
 — Vve, pierr., Ind. 9.
Wiget, O., fabr. d'horl., Paix 9.
Wilckess, Jos., reprès. de tréfilerie, Demoiselle 83.
Wildberger, Jacob, rem., Puits 19.
Wilhelm, Franz, banq., Léop.-R. 76.
Wilinski, L.-B., mag. de mus., Léopold-Robert 29.
Willam, L., gypseur, Vieux Cim. 7.
 — L^s, peintre, gyps., F. Courv. 6.
Wille, Chs, fab. d'h., T. Allem. 45.
 — Eug., fabr. d'h., Envers 28.
 — Eug., avocat, r. H. de V. 9.
 — frères, fabr. d'h., T. Allem. 47.
 — J.-H., guill., Terreaux 6.
 — Vve, propr., Terr. 6.
Wille-Notz, farines, vins, denrées, Balance 10.
Winterfeld, Antoine, épicerie, Léopold-Robert 59.
Wintsch, Emma, instit., Prom. 3.
 — Rod., graveur, Prom. 3.
 — Werner, commis, Prom. 3.
Wirtz, Charles, fabr. de cadr., Demoiselle 14.
Wirz, Chs, visit., Grenier 43 a.
 — Elise, débris, Grenier 43 a.
 — Emile, boîtier, Dem. 89.
Wirz, Léon, rem., Parc 1.
 — Marthe, peint. cad., Jaq.-D. 58.
 — (Osc., fabr. d'aig., Gren. 24; mén.) Loge 6.
 — Pauline, mercerie, Parc 1.
Wischer, Vve, coutur., Dem. 16.
Witschi, Fritz, menuis., Nord 61.
Witschi-Kunz, J., grav., Dem. 6.
Wittmer, Elisa, lingère, Ind. 1.
Wixler, Fanny, dem. de mag., Léopold-Robert 55.
Wöhrlj, Jean, menuis., Gren. 39 c.
Wöhrlin, Eug., pol. boît., Ronde 39.
Woiblet, Paul, rem., F. Courv. 21 a.
Wolf, Fréd.-G., commis, Prom. 1.
 — Oscar, m. de boît., Nord 59.
 — & Cie. (Philidor), fabr. d'h., r. Neuve 16.
Wolfer, A., fourn. p^r taill., r. H. de Ville 15.
 — Jaques, pierriste, Parc 91.
 — Juliette, sertiss., Parc 91.
Wolff, Jaques, fils, fabr. d'horl., Dan. Jean-Rich. 27.
 — Jules, rabbin, Parc 39.
 — S., fabr. d'h., r. Marché 2.
Woog, Maurice, fabr. d'horl. (ménage) Léop.-Rob. 57.
 — Vve, ménag., Dem. 47.
Woog & Grumbach, fabr. d'horl., Léopold-Robert 51.
Worms, Jeanne, régl., Serre 10.
Wormser, Isaac, boucher, Dem. 88.
Worpe, Arth., cond., post., Cure 7.
 — Aug., grav., (mén.), Cure 7.
 — Elisa, taill., Cure 7.
Worpe & Kunz, grav. pol., Parc 77.
Wsetècha, Jos., taill., Dem. 98.
Wuillème, H^{ri}, boîtier, Terr. 18.
 — M^{me}, épïc., Terr. 18.
Wuillemin, Edouard, boul., Ser. 38.
 — Eugène, rem., Bel-Air 11.
 — Gust.-Al., boît., Bv. Font. 18.
Wuillemin-Champmartin, M^{me}, régl., Serre 38.
 (Voir aussi **Wuillemin**.)
Wuilleumier, A.-A., com^{is}, Chap. 13.
 — Ad., visiteur, Progr. 6.
 — Albert, secrets, Charr. 19.
 — Alice-Eva, débris, Serre 4.
 — Alida, peint. cadr., Serre 4.
 — Aline, régl., Parc 79.

- Wuilleumier, Arn.**, rem., Progr. 89.
 — Arnold, rem., r. H. de V. 27.
 — Benoît, achev., Progr. 89.
 — Blanche, régl., Dem. 55.
 — C.-A., rem., Parc 79.
 — Célanie, p. boît. or, Ronde 28.
 — Chs, direct. finances, Paix 9.
 — D., rem., Charr. 5.
 — Ed., fabr. d'h., D. Jean R. 17.
 — F., rep., Serre 75.
 — Henri, fabr. d'h., Stand 14.
 — Hri-Alb., rem., Parc 22.
 — Jules graveur, Parc 35.
 — J.-E., monogrammes, pos. vis. Gren. 27.
 — J.-E., fabr. cadr. m., Prom. 1.
 — Julie, sert., Parc 35.
 — Julie, régl., r. Neuve 11.
 — Léa-Rachel, taill., Progr. 89.
 — Luc-C., fact. post., Ind. 36.
 — Marie, M^{me}, sert., F. Courv. 4.
 — Math., pivot., Dem. 58.
 — Rachel, peint. cadr., Progr. 89.
 — Raoul, charg. post., Terr. 23.
 — Ulysse, rem., Serre 69.
 — Vve de César, fabr. paillons, Paix 76.
 — Vve, ménagère, Serre 4.
 — Zélim, rem., Progr. 6.
 — Zéline, p. aciers, T. Alle. 91.
- Wuilleumier-Degoumois, M^{lles}**, régl., r. Neuve 11.
- Wuilleumier-Zumkehr**, régl., B.-A. 11.
 (Voir aussi Vuilleumier.)
- Wuillomenet, Bertha**, rep. en linge, Paix 45.
 — Herm., sert., Paix 45.
- Wull, Caroline**, régl., Léop.-R. 49.
- Wunderlich-Perret, Elisab.-L.**, prop., — F. Courvoisier 5.
- Würflein, J.-L.**, régl. B., Parc 75.
 — Vve, trouss., brod., Parc 75.
- Würgler, Lina**, fin. aig., Ronde 41.
 — Vve, journalière, Ronde 41.
- Wursten, Alb.-Jules**, emb., Ind. 26.
 — Louis, m. de boît., Parc 84.
- Wüscher, J.**, boul., Serre 4.
- Wuthier, Jules-C.**, rep., T. All. 103.
- Wutrich, Fritz**, émail., Bel-Air 6a.
 — Jean, bouch., Serre 31 a.
 — Rosalie, inst., Bel-Air 6.
- Wyder, Alex.-C.**, rem. Progr. 97 a.
- Wyder, Carol.-F.**, fin. b., Dem. 129.
 — Fanny, tress. chaises jonc, Temple Allemand 71.
- Wysler, Guill.**, fabr. men., Roch. 20,
 (ménage), Rocher 16.
- Wyss, A.**, tap., Serre 8.
 — Elvire, peint. cad., T. All. 71.
 — Franç., peint. cadr., Ind. 12.
 — Joseph, fils, fabr. de cadr. émail, Doubs 89.
 — Laure, taill., T. Allem. 103.
 — Paul, m. de boît., Fleurs 8.
- Wyss-Rohrer, Jaq.**, commis post., Promenade 17.
- Wyssmann, Ed.**, tunnel, Gran. 11.
- Wyssenbach, E.**, représ. comm., Balance 2.
- Zængli, Franz**, tunnel., Gibr. 11.
- Zahler, M.-J.**, dor., Parc 52.
- Zahn, Emma**, épic., papeterie, Jaquet-Dr. 26.
 — Fritz, libr.-édit., Léop.-R. 12,
 (ménage), Paix 21.
- Zahnd, Albert^{ne}**, p. boît., Pont 21.
 — Gottfried, dégross., Progr. 73.
 — Rosine, régl., Serre 95.
- Zahnd-Javet, J.**, emb., Pont 21.
- Zahnd-Portner, Vve**, taill., Serre 73.
- Zanberlucchi, Ern.**, carrier, Ind. 25.
- Zanoni, P.**, cord., Bel-Air 9.
 — Séb., entrep. terr., Progr. 83.
- Zarli, librairie**, Pl. Neuve 2.
- Zaugg, Alf.**, secrets, Serre 103.
 — Chs, secrets, Parc 68.
 — Fr.-Alb., monteur, Parc 7.
 — G., boul., Progr. 53.
 — J.-Ul., jardin., P. Croset. 18.
 — Lina, pierr., Prom. 34.
 — Ls-Albt, bûch., r. H. de V. 40.
 — Vve, décor. cuv., Progr. 53.
- Zaugg-Dubois, Ch.**, grav., Ind. 1.
 — M^{me}, robes, confect., Ind. 1.
- Zbinden, Chs, Cerf**, r. H. de V. 53.
 — Francis, ach. boît., Dem. 115.
 — Laure-Math., peint. cadr., Temple Allemand 101.
 — Vve, café, Jaq.-Dr. 58.
- Zeesiger, Alfred**, émail., Parc 84.
- Zehfus, Vve**, ménagère, Paix 79.
- Zehnder, A.**, manœuv., r. H. de V. 56.
- Zehr, Chs**, régl., Crêt. 31.

- Zehr, E., fabr. de secr. or, r. Hôtel de Ville 15.
- Zeller, Vve, ménag., Pr.Mars 14b.
- Zeltner, Joseph, taill., Coll. 8.
— M., légumes, Coll. 8.
— Pierr., grav., Gren. 30.
- Zellweger, Chs-Virg., propr., r. H. de Ville 33.
— M.-L., propr., r. H. de V. 33.
- Zemp, Johann., secrets, Terr. 18.
— P., secrets, Paix 74.
- Ziegler, A., cord., Parc 75.
— Fréd., chap., pell., Léop.-R. 15.
- Zihlmann, Ida, ling., Léop.-Rob. 13.
- Zimmer, Jacob, café, Coll. 25.
- Zimmermann, Alf., grav., Prom. 12.
— Ch.-Aug., grav., Dem. 11.
— Fréd.-Posp., commis J.-N., Progrès 89 a.
— Hri.-F., jardin., Bv. Capit. 13.
- Zinder, Alf., sert., Ind. 23.
— Franz, camionn., Dem. 132.
- Zingg, A^{te}, guill., r. H. de V. 13.
— Marie, taill., r. H. de V. 13.
— sœurs, rochets, r. H. de V. 13.
- Zivy, César, fabr. d'h., Léop.-R. 14.
- Zobrist, Oscar, grav., Four 12.
- Zollikofer-Dubois, A., ing., Paix 27.
- Zollinger, Vve, ménag., Dem. 127.
- Zona, A., peint. vern., r. H. d. V. 38.
- Zosi, Félix, entrep. maç., Ronde 21.
- Zossi, entrep., Charr. 35.
- Zuber, Béat., fais. ress., Parc 31.
— Ph., M^{me}, taill., Parc 31.
- Zuberbühler, Alf., m. d. b., Dem. 61.
- Zuger, Adèle, M^{lle}, taill., Gren. 4.
- Zulliger, Louis, sert., Fleurs 9.
— Marie, ling., Fleurs 9.
- Zumbach, F., voyag. horl., Ser. 25.
— Amélie, mén., Léop.-Rob. 28.
- Zumkehr, Elisa, coutur., Parc 84.
— Hermann, laiterie, Puits 5.
— L., fourrages, charcuterie, comestibles, Parc 86.
— Pauline, débris, Parc 84.
- Zumkehr-Montandon, fabr. d'horl., Temple Allemand 59.
- Zumstein-Jaquet, A., rem., Paix 69.
- Zundt, Joseph, men., Gibr. 12.
- Zurbuchen, Emile, fond., Doubs 15.
— Jean, men., Progr. 17.
— Louisa, débris, Dem. 131.
- Zürcher, Anna-M., Charr. 21.
— Chs, rem., Parc 72.
— Daniel, rep., Ronde 22.
— Emile, aig., Parc 88.
— Georges, rem., Ronde 41.
— Marie, cartonn., Ronde 22.
- Zurlinden, Adol., pivot., Pr.-M. 15.
— Fritz, banq., Nord 69.
- Zwahlen, A.-E., diz. com., Parc 80.
— Cécile, chocolat, bricelets, St-Pierre 6.
— Emile, chocolat, bricelets, St-Pierre 6.
— Emma, inst., (Valan.) Parc 80.
— Eug., épïc., Parc 80.
— Nicols, comm^{iss}, r. H. de V. 25.
— Paul, boul., Dem. 4.
— Samuel, concierge, H. de V. 1.
- Zwald, Melchior, emb., Dem. 96.
- Zweifel, Joh., dessinateur, trav. publics, Léop.-Rob. 64.
— sage-femme, Gren. 1.
- Zweifel-Känel, Marc, fact., Gren. 1.
- Zweigart, E., grav., Serre 49.
— L., emb., Dem. 82.
- Zybach, Bertha, demoiselle mag., Pl. Hôtel de Ville 1 a.
- Zybach-Billon, H., coiff., Dem. 136.

Voir à la fin du volume
les additions et les changements d'adresses
survenus pendant l'impression.

ADRESSES DES HABITANTS

DE LA COMMUNE DE LA CHAUX-DE-FONDS

domiciliés en dehors de la zone urbaine.

Sombaille.

Asper-Balmer, facteur, 10.
 Balmer, J.-U., charpentier, 34.
 Bauer, F.-A., agriculteur, 8.
 Beiner, Constant, fermier, 22 a.
 — Emma, tailleuse, 22 a.
 Bernard, J., échappem., 31.
 Brandt, F.-A., restaurateur 19.
 Calame, Carol-Am., coutur., 21.
 — Ed., repasseur, 21.
 — Hélène-Ida, couturière, 21.
 Calame-Robert, J.-A., ferm., 36.
 Collier, Soph.-Hél., grav. lettr., 5.
 Delachaux, Louise, lingère, 10.
 Dubois, Marie, restauration, 45.
 Ducommun, Cécile-A., coutur., 42.
 Grossbacher, A.-E., émail., 47.
 — Emile, agriculteur, 40.
 — Fritz-Ami, charpent., 10.
 Guillaume, P.-M., restaurat., 58.
 Huguenin, Ant.-Marie, sertiss., 5.
 — Ulysse, fermier, 41.
 Imhoff, Henri, agricult., 35.
 — Marie, café, 35.
 Jampen, A.-E., commis, J.-N., 6.
 — Ls-Chs, guilloché, 6.
 Jeanbourquin, J.-J., cantonn., 10.
 Jeanmaire, J.-A., agric., 5.
 Jeannin, Hri, douanier, 43.
 Juillard, J.-H., remonteur, 27.
 Kernen, Ed., agricult., 20.
 Krebs, Jacob, fermier, 41.
 Leuba, P.-Hri, agricult., 23.
 Matthias, Alb., institut., école.
 Maréchal, L.-E., finis. de boît., 3.
 Morerod, Alexis, garde-recev., 43.
 Nydegger, Rud., empl.téléph., 35.
 Perrenoud, L^a-Alb., boîtier, 10.
 — Ls-Alb., repass., 14.
 — M^{me}, taill. (p^r hommes), 10.
 Rayot, Marie-Elise, taill., 22.

Robert, Henri-Ern., douanier, 10.
 — J.-A., agricult., 32.
 Roulet, Julie-E., sertiss., 13.
 Schaller, Ursus, cabaret., 12.
 Schenk, G.-F., agricult., 46.
 — Ls-Ern., cant., 47.
 Schneider, Albert, boîtier, 3.
 Straub, Georges-Fr., échapp., 46.
 Taillard, Alf., agricult., 24.
 — Const.-Julia, aide, 24.
 — Henri-Alph., aide, 24.
 — J.-Em., aide, 24.
 — J.-L.-A., agricult., 26.
 Tena, G.-L., ressorts, 12.
 Tissot, Emile, laboureur, 51.
 Villars, Célestin, boîtier, 20 a.
 Vuille, Ls-Chs, agricult., 42.
 Vuilleumier, Henri, agricult., 44.
 Wenger, Rosine, fermière, 15.
 Wyss, Alb., Henri, fermier, 17.
 — David-A., dégross., 30.
 Zumstein, Franz, cafetier, 9.

Bulles.

Aellen, Louis, agricult., 2.
 Allenbach, Daniel-Ed., agric., 35.
 Amez-Droz, Paul-Alfr., rep. et remonteur, 2.
 Balmer, Ch., fais. de ress., 42.
 — Fritz, ressorts, 42.
 Barben, Jean, ferm., 14.
 Barras, Joseph, ingénieur, 13.
 Brandt, Henri-A., rep., 27.
 Dubois, Paul-Ern., repass., 25.
 Geiser, Christ., fermier, 3.
 — Daniel-Ls, agricult., 18.
 — Jean, agricult., 20.
 Gertsch, Chs, agricult., 10.
 Höffel, Vve, aubergiste, 40.
 Hügli, Gottl., agricult., 6.
 Huguenin, Emile, aubergiste, 32.

Huguenin, J.-F., repass., 17.
 — J.-Fréd., agricult., 33.
 Humbert-Droz, Ed., agricult., 21.
 Jacot, Dod., agricult., 5.
 Liechti, Madelaine, aide, 12.
 Loosli, Chs-Fr., menuis., 13.
 — Elise, aubergiste, 13.
 Lüthy, David, agricult., 16.
 Méroz, Laure, pierr., 41.
 — Paul, Ad.-rem., 41.
 Morf, Léon, instit., 15 a.
 Perret, Arm.-Luc., échapp., 28.
 — Ch.-U., rep., 32.
 — Léon-Paul, agricult., 11.
 Rüz, Edouard, boîtier, 2.
 Renz, Marie-Elise, institut., 15.
 Robert, Jâmes, repass., 9.
 — Louise, E., débris, 15.
 — Paul, rem., 15.
 Robert-Nicoud, J.-A., agric., 7.
 Sandoz, Albert, agricult., 24.
 — Jâmes, rep., 26.
 — Paul-Alb., dégross., 24.
 Schupbach, Fréd., grav., 7.
 Siegrist, Fr.-Louis et H^{ri}-L^s,
 agriculteurs, 22.
 Sommer, Jean, agricult., 8.

Valanvron.

Amez-Droz, L^s-Alex., auberg., 29.
 Amprino, Joseph, cantonn., 45b.
 Beaud, F., boîtier, 30.
 Beyner-Calame, C.-A., agric., 35.
 Calame, Const., agricult., 25.
 — Léopold, agricult., 9.
 Cortésy, Félix, garde-front., 45.
 Droz-Grey-Dupré, A., auberg. et
 épicerie, 45 a.
 Ducommun, A., agricult., 30.
 Dupré-Droz-Grey, L.-J., auber-
 giste 46.
 Eicher, Gottfr., fermier, 5.
 Froidevaux, J.-F., auberg., 45 b.
 Frutschi, Abram, fermier, 20.
 Gerber, Caroline, fermière, 2.
 — Christ., gendarme, 49.
 Grossen, Abram, fruitier, 27.
 Hugoniot, Zél.-Const., ferm., 37.
 Huguenin, H^{ri}-Aug., auberg., 46.
 Ingold, J.-A., rep., 12.
 Jacot, H^{ri}-F., boîtier, 34.

Jacot, L^s-Ed., agricult., 36.
 — Numa, fermier, 8.
 Jeanmaire, Adeline, débris, 1.
 — Fritz, fermier, 1.
 Leder, Jacob, forestier, 44.
 Liechti, Christ., agricult., 10.
 — L^s-Abr., agricult., 23.
 Luthy, Jacob, fermier, 54.
 Maire, F.-P.-J., aubergiste, 51.
 Morel, Elihu, institut., 34.
 Nussbaum, Christ., agricult., 15.
 Parel, L^s-Zélim, agricult., 22.
 Perret, Em.-Arm., rem., 30 a.
 Richoz, J.-J., garde-frontière, 45.
 Ritter, Bertha, blanchiss., 38.
 — Emma, aide, 38.
 Rohrbach, Chs, fermier, 16.
 — Chs-Ed., fermier, 41.
 — Fréd., fermier, 42.
 Roth, Ad., cantonnier, 53.
 Rufenacht, Anna, blanchiss., 3.
 — Catherine, blanchiss., 3.
 — H^{ri}-L^s, charron, 3.
 — M.-H., blanchiss., 3.
 Schafroth, L^s, fermier, 32.
 Schlunegger, Christ., agric., 4.
 — Pierre, agricult., 4.
 Schupbach, Fritz, fermier, 18.
 Spreter, Anna, blanchiss., 33.
 — Louise, blanchiss., 33.
 — Marie, blanchiss., 33.
 Tissot, Arth.-Aug., repass., 19.
 — Aug.-Phil., repass., 14.
 Ummel, Henri, agricult., 21.

Joux-Perret

Augsburger-Schwar, Jac., agri-
 culteur, 1.
 Binggueli, H.-J., cantonnier, 6.
 Bühler, Friedrich, agric., 24.
 Dubois, Emile, échap., 1.
 Egger, Ed.-Fréd., agric., 11.
 Fauser, Barth., raquettes, 7.
 Gerber, Ulysse, agric., 22.
 Gigy, Paul-Aug., agric., 14.
 Hugli, Jacob, agric., 15.
 Hugoniot, Edouard, agric., 10 a.
 Jacot-Louis, grav., 10.
 Jacot-Huguenin, L., agr., 10.
 Jean-Petit-Matile, inspecteur des
 abattoirs, 3.

Kaufmann, Joseph, agric., 13.
 Kühni, Joh., tailleur, 19.
 Lolière, M.-C., march. de cuirs, 3.
 Maffli, Fritz, voiturier, 6.
 Mathey, Fridolin, empl. téléph., 3.
 Mélanjoie, Henri, rep., 2.
 Nydegger, J.-Ls, boitier, 8.
 Oberli, Ulysse, agric., 20.
 Oppliger, Alexandre, agric., 4.
 Péquignot, J.-P., rep., 10 a.
 Perret-Gentil, Em., rep., 5.
 — Ern.-Em., commis, 5.
 — Louise-F., taill., 5.
 Portner, Reinold, tripiier, 3.
 Rihs, Joh., agric., 12.
 Rosselet, Edouard, rep., 3.
 Sandoz, Ed.-Henri, agric., 16.
 Schafroth, Eug., agric., 8.
 Stampbach, E.-H., rep., 7.
 Von Almen, Fritz, agric., 1.
 Wasser, Rodolphe, agric., 18.
 Wuthrich, Christ, agric., 23.

Bas-Monsieur

Allenbach, James, agric., 9.
 Cattin-Graber, C.-V.-S., café, 13.
 Erb, Rudolf, agric., 12.
 Froidevaux, F.-E., rep., 10.
 — P.-L., rem., 15 b.
 Gacond, Marie-Louise, institutrice, 3 a.
 Gertsch, Arnold, agric., 5.
 Girardin, M.-J., rep., 9 a.
 Gnægi, Gottlieb, agric., 16.
 Godat, J., boitier, 17.
 — P.-E., boitier, 17.
 Jacot, Eugène, agric., 15.
 Jeanneret, G.-H., agric., 3.
 Loze, Joseph-Eugène, instituteur, 3 a.
 Maurer, Daniel, garde-voie, 20.
 — Ferdinand, ressorts, 8.
 Meyer, Arnold, ressorts, 2.
 Moor, Alfred, agr., 19.
 Murner, Jacob, café, 17.
 Neuhaus-Bill, F., boul., 4.
 Pythoud, Fr.-Jos., rem., 15 a.
 Racine, Jules, agric., 6.
 Sandoz, Jules-Ernest, agric., 7.
 Vuille, Louis-Henri, agric., 10.
 — Paul-Alf., agric., 11.

Reprises

Calame, G.-A., grav., 15.
 Burgin, E.-G., charpentier, 11.
 Glauser-Müller, L.-J.-F., agr., 9.
 Grossen-Burri, P., agric., 10.
 Jacot-Parel, R.-A., café, 17.
 Kurzen, Abraham, men., 8.
 — David, men., 5.
 Mast, Christ, agric., 2.
 Mürner, Ls-Ed.-Alb., agric., 12.
 Oppliger, Ch.-R., agric., 6.
 Schafroth, Ferd., agric., 18.
 Tissot, Ali-Ul., agric., 13.
 Zimmermann, Christ, agric., 7.

Boinod

Amey-Bähler, Jaques, fabricant de caisses, 16 b.
 Christen, Jacob, fermier, 6.
 Dubois, Ls-Justin, café, 17.
 Fachard, Claude, aiguilleur, 16 e.
 Frey, B.-A., café, 13.
 Jacot, C.-A., agric., 7.
 Känel, Christ, garde-voie, 16 e.
 Maurer, Fr.-Ls, agric., 10.
 — Ulysse, agric., 10.
 Oppliger, Louis, agric., 4.
 Perrenoud, Auguste, charp., 16 b.
 — Chs-Al., café, 16 b.
 — Ernest, men., 16 b.
 Perret, Louis-Em., pierr., 13.
 Portmann, Paul, ressorts, 16 c.
 Reichenbach, Esther, ménag., 11.
 — Fritz, agric., 8.
 — Julie, ménagère, 11.
 Roulet, Ls-Em., chef de gare, 16 e.
 Rufener-Weber, E., ch.équip., 20 a.
 Sommer, Léon, agric., 16.
 Wælti, Jacob, maréchal, 2.
 Wersell, Hedwige, café, 9.
 Widmer, Louis, cantonnier, 16 d.

Grandes-Crosettes

Aellen, Fritz-Emile, charr., 37 a.
 Anderegg, G., bûcheron, 36.
 Barben, Adolphe, fermier, 4.
 Barbezat, Jules-Albert, rep., 15.
 Berbet, F.-J., charp., 2.
 Etienne, Adèle, agric., 34.
 Feutz, Catherine, café, 12.

Fontaine, J.-P., voiturier, 37 a.
 Frey, Auguste, agric., 22.
 Frutschy, Fritz, voiturier, 19.
 Gagnebin, Arthur-Léop., rep., 36.
 — Paul, repass., 13.
 Gerber, Christ, agric., 1.
 Gerlach, Ch.-W., taill. et café, 26.
 Germiquet, Lina, coutur., 30.
 Graff, Fritz, fermier, 16 a.
 Grossenbacher, L.-E., ferm., 21.
 Grötzing, Christ, maréchal, 37 a.
 Guinand, Justin, café, 38 b.
 Hermann, Nicolas, équariss., 20.
 Hofer, Jacob, cafetier, 38 b.
 Huguenin, Eug.-Aug., rep., 37.
 Humbert-Droz, J.-L., ress., 30.
 Imhoff, J.-Ed., ressorts, 35 a.
 Jacot, Ch.-Arm., fermier, 31.
 — Justin, rentier, 30.
 Jacot-Guillarmod, A., rep., 13.
 — Oscar, rep., 13.
 Jacot-Maurer, Ls., agric., 30.
 Jacot-Nicolet Léon, fermier, 30.
 Kohler, E.-E., agric. 10 a.
 — Fritz, rep., 16 a.
 — Gottlieb, fermier, 7.
 Læmlé, Jeanne-Est., vis, 38.
 Linder, Léon, rep., 12.
 Matthey, J.-Henri, boîtier, 3.
 — Ls.-Ph., équarisseur, 16 a.
 Maurer, Albert, agric., 25.
 — Em.-Ls., fermier, 24.
 — Ls.-Henri, agric., 35.
 Meyrat, Ls.-Ed., rep., 39.
 Muller, Fritz-Jés, fabr. d'étuis, 36.
 — Ls.-Ed., pendants, 36.
 Nussbaum, Louis, agric., 29.
 Oppliger, Gottlieb, agric., 14.
 Othenin-Girard, Emile, rep., 5.
 — M.-Léa, pierriste, 5.

Perrenoud, J.-A., agric., 3.
 Rentsch, Emile, vannier, 37 a.
 Ritter, Eug., taill., 38 a.
 Roulet, Camille, cantonnier, 10 a.
 Rufenacht, Ida-El., journal., 38 b.
 Rutti, P.-Ls., rep., 15 a.
 Santschy, J.-U., café, 2 b.
 — Joh., fermier, 37.
 Schänzli, Ch.-Hri, garn. anc., 33.
 — Laure, garniss. d'ancres, 33.
 Schlunegger, Ls-Ulys., agric., 32.
 — Numa, sertiss., 32.
 Schneeberger, Adolphe, rep., 36.
 Schwarz, M.-A., pol. de boît., 36.
 Schweyzer, J.-B., chef équip., 29 a.
 Studer, Rosette, fais. limes, 38.
 Tschetter, Jos.-Alf., fais. lim., 38.
 Unternacher, X., empl. J.N., 30 a.
 Urfer, Fréd., agric., 16.
 — Jean, journalier, 12.
 Vuille, César-Asch., sert. 2.
 Willen-Augsburger, aciers, 3.

Petites-Crosettes

Etienne, Ulysse, fermier, 1.
 Gerber, Louis, agric., 9.
 Grau, Henri, agricult., 19.
 Grossenbacher, Ch.-A., ferm., 12.
 Jacot, Louis, grav., 10.
 Jacot-Ducommun, L.-A., rep., 14.
 Jacot-Duvanel, J.-A., ress., 14 a.
 Leuba, J.-H., fermier, 3.
 — N.-H., fermier, 4.
 Maffi, Jacob, fermier, 15.
 Mathey, Fréd., agric., 11.
 Oppliger, Henri, agric., 8.
 Singele, Fritz, fermier, 5.
 — Charles, agric., 6.
 Vuilleumier, Emilie, rep. en h., 2.
 — Henriette, rep. en horl., 2.

BUREAU CENTRAL DE PUBLICATIONS HORLOGÈRES

=== A. MARIDOR ===

25A, Léopold-Robert, LA CHAUX-DE-FONDS.

ANNONCES de l'industrie et du commerce, notamment de l'horlogerie, sont transmises aux journaux et indicateurs aux meilleures conditions. Devis de frais à disposition.

Ouvrages de librairie concern. l'horlogerie sont procurés sur demande. Abonnem. aux journaux horlogers.

CUISSINE POPULAIRE

DE LA CHAUX-DE-FONDS

11, rue du Collège, 11

— x —

Ouverte : En été, de 6 h. du matin à 9 h. du soir.
En hiver, de 7 h. du matin à 9 h. du soir.

DÉJEUNER (chocolat).

En été, de 6 à 9 heures du matin.
En hiver, de 7 à 9 heures du matin.

DINER (chaud).

De 11 1/2 heures du matin à 1 heure de l'après-midi.

SOUPER (chaud).

De 6 1/2 heures à 8 3/4 heures du soir,

*Il ne peut être servi à chaque consommateur plus d'un
demi-litre de vin par repas.*

Entre les heures du déjeuner, du dîner et du souper,
il sera servi des mets froids :
Conserves, charcuterie, viandes froides, etc.

Prix des jetons :

Pain 5 cent.	Chocolat 15 cent.
Soupe, demi-litre . . . 10 »	Café au lait (2 fois par semaine) 10 »
Soupe, un litre . . . 15 »	Vin, le litre 60 »
Viande, la ration . . . 25 »	Vin, le demi-litre . . . 30 »
Légume, la ration . . . 10 »	Vin, le quart de litre. 15 »
Fromage, la ration . . 10 »	Vin, le verre 10 »

Dessert 10 cent.

A emporter :

Soupe, 2 litres. . . . 25 cent.	Vin blanc ferrugineux,
Légume, 2 rations . . 15 »	vin de santé, fr. 1 la
Vin, 1 litre 50 »	bouteille.

L'établissement se ferme à 9 heures précises du soir.

BACHMANN & MARTHALER

5, Daniel JeanRichard, 5
CHAUX-DE-FONDS

☎️ TÉLÉPHONE ☎️



☎️ TÉLÉPHONE ☎️

INSTALLATION ET ENTRETIEN

De sonneries électriques, téléphones,
porte-voix, appareils électriques
en tous genres

Nouveau :

Les tirages de portes disparaissent par un

OUVRE-PORTE ÉLECTRIQUE

(Prière de visiter les installations dans notre Bureau)

Dépositaires d'un nouveau

FERME-PORTE BREVETÉ

(*irréprochable*)

Fabrique de potagers, coffres-forts,
serrurerie de bâtiment, étalages
de magasins etc., etc.

Prompte exécution

Prix modérés

BANQUE FÉDÉRALE

(SOCIÉTÉ ANONYME)

CHAUX-DE-FONDS

13 RUE DANIEL JEANRICHARD 13

CAPITAL : FR. 25,000,000

DIRECTION CENTRALE : ZURICH

Comptoirs en Suisse :

BALE, BERNE, CHAUX-DE-FONDS, GENÈVE, LAUSANNE, ST-GALL, SION, ZURICH

Succursale à Paris, 27 rue Laffitte

Escompte et encaissement d'effets sur la Suisse et l'Étranger
Ouverture de crédits en compte-courant
Avances sur titres. — Dépôts d'argent à vue et à l'année
Encaissement de coupons et de titres sortis
Achat et vente de Fonds publics. — Garde de titres. — Lettres de crédit.

✧ Relations dans tous les Pays ✧

J. UEBERSAX

21^a Rue Léopold-Robert 21^a

✧ CHAUX-DE-FONDS ✧

Fabrique de boucles, pendants, canons-olive et couronnes soignées
Or, Argent, Métal et Acier

En tous genres et à tous titres

Usine pour le laminage et découpage de plaques de toutes grandeurs



ADRESSE POUR TÉLÉGRAMME : WILLENOTZ

WILLE-NOTZ

LA CHAUX-DE-FONDS

PLACE DU MARCHÉ

GROS * DÉTAIL

MAGASIN très assorti en **Denrées**
coloniales, **Conserves**, etc.

Mercerie, assortiment complet
de laines et coton à tricoter, crocheter,
etc.

Commerce de farine, sons, avoine,
maïs et graines pour nourriture d'oiseaux

VINS, COGNACS
LIQUEURS, ABSINTHE, VERMOUT
ETC.

—> Téléphone <—

PHOTOGRAPHIE D'ART
LÉON METZNER

Ex-élève de photographes de Cour

Parc 29 — CHAUX-DE-FONDS — Parc 29

Portraits en tous genres et de tous formats

L'atelier est pourvu d'appareils perfectionnés et d'accessoires décoratifs de pose les plus nouveaux et variés.

OUVERT TOUS LES JOURS ·◊·◊· OUVRAGE SOIGNÉ

Denrées coloniales — Vins & spiritueux

Adr. télégraphique
 Henry, Chaux-de-Fonds

TÉLÉPHONE

FRANÇOIS HENRY

CHAUX-DE-FONDS

— MAISON DE GROS —

A. JEANNET

TÉLÉPHONE

LOCLE 310-311

SUCCURSALE A LA CHAUX-DE-FONDS

Place de l'Ouest, Parc 31

TÉLÉPHONE

Tissus en tous genres. — Draperie. — Nouveautés. — Toiles. — Cotons. — Flanelles.

Articles de trousseaux, etc.

Tapis. — Couvertures. — Toiles cirées. — Linoléum.

CONFECTIONS POUR DAMES ET MESSIEURS

Corsets. — Matelas et Literie confectionnés par la maison.

Lits en fer. — Crins. — Plumes.

MAISON DE CONFIANCE

Acheter au comptant et aux premières sources des marchandises recommandables pour les vendre avec un bénéfice modique et régulier, tel est son principe.

FABRIQUE D'HORLOGERIE STAUFFER FILS & C^{IE}

CHAUX-DE-FONDS

13 Charterhouse St-Holborn Viaduct
Londres E. C.



NICOLET FILS & C^{IE}

71 Rue de la Demoiselle 71

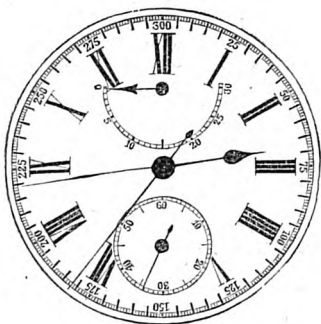

Premier prix pour chronomètres de poche observés en 5 positions pendant six semaines à l'Observatoire cantonal de Neuchâtel pour l'année 1890.

Les deux premiers prix même classe et le 2^{me} prix, bulletin d'un mois pour 1893.



SPÉCIALITÉS

*Chronomètres, Chronographes simples,
Compteurs et Rattrapantes*

— Brevet + 4821-115 —

PHARMACIE BOISOT
DROGUERIE
CHAUX-DE-FONDS

— Fabrique d'Eaux gazeuses —

BANDAGES, articles de PANSEMENTS et CAOUTCHOUC
 au complet

SPÉCIALITÉS D'EXTRAIT
 et de Vin au quinquina, simple et ferrugineux

Prospectus sur demande

Téléphone

Téléphone

COMBUSTIBLES EN TOUS GENRES

❦	Spécialité de Bois bûché	❦
USINE	—	MAGASIN
CHANTIER	Matériaux de construction	POUR
BUREAU :	— ❦ —	<i>les Commandes</i>
Boulevard de la Gare	O. PRÊTRE	ET
—	CHAUX-DE-FONDS	<i>le Détail :</i>
<i>Prompte</i>	—	rue Neuve, 16
LIVRAISON	—	VANNERIE
<i>à domicile</i>	—	ET
—	MÊME MAISON A NEUCHÂTEL	BROSSERIE
TÉLÉPHONE	—	TÉLÉPHONE
❦	❦	❦

Ciments. — Chaux. — Gyps. — Lattes et Liteaux
 Briques et Planelles. — Tuyaux en grès. — Produits
 réfractaires. — Tuiles et Ardoises

VENTE AU COMPTANT

MAGASINS DE L'ANCRE

CHAUX-DE-FONDS

Rue Léopold-Robert 19, rez-de-chaussée et 1^{er} étage

CHAUX-DE-FONDS

Fondés en 1887

DÉPÔT DE MANUFACTURES SUISSES ET ÉTRANGÈRES

Téléphone

Maison réputée pour la bonne qualité de ses marchandises et ses prix modérés

Vêtements confectionnés
et sur mesure pour
Messieurs et jeunes gens
Vêtements de cérémonie
Chemiserie fine.— Cravates
Camisoles, caleçons
Confections pour dames
et fillettes
Choix considérable
Modèles les plus nouveaux
Nouveautés pour robes
et costumes
Rayon spécial de soieries
noires et couleurs
Failles Taffetas Merveilleux
Peau de soie, Persan
Ottoman, etc.
Surahs couleurs, Peluches



Jupons confectionnés,
Tailles, blouses soie
Tailles blouses flanelle
Tissus laine et shirting
Tabliers noirs
Tabliers fantaisie. Foulards
Châles. Gants. Corsets.
Laines Hambourg et
Anglaises
Toilerie. Percale. Indiennes
Tissus pr rideaux & meubles
Literie confectionnée
Matelas. Crins. Plumes
et Duvets
Nappages. Linges de table
Tapis, Linoléums. Toiles
cirées, Descentes de lit
Milieux de salons. Etc., etc.

✻ ÉCHANTILLONS TOUJOURS A DISPOSITION ✻

Place du Marché, 8 **A LA PENSÉE** Place du Marché, 8
LA CHAUX-DE-FONDS

MERCERIE, BONNETERIE, GANTERIE

Spécialité de Corsets. — Fournitures pour couturières

Articles pour Bébés. Tabliers en tous genres

Cravates riches et ordinaires. — Lavallières

Rubans, Dentelles, Broderies, Laines et cotons, Tricoterie

Grand choix. — Prix très avantageux

MAISON DE GROS & DE DÉTAIL

L. ZUMKEHR

PARC 86 — LA CHAUX-DE-FONDS — PARC 86

Commerce de fourrages, foin,
 paille de froment, paille de seigle, etc.

CHARCUTERIE — Produits de la Charcuterie locale

→ COMESTIBLES ←

AGENCE GÉNÉRALE SUISSE DE PASSAGE ET D'ÉMIGRATION

I. LEUENBERGER & C^{IE}, BIENNE

Représentant : JEAN STUCKI, Léopold-Robert 61, Chaux-de-Fonds

concessionnée par l'Etat moyennant dépôt du cautionnement légal

SUCCURSALES A BALE, BERNE, NEUCHATEL, CHAUX-DE-FONDS, NEW-YORK

Expéditions de passagers en toute classe

via Havre, Marseille, Bordeaux, Boulogne, Anvers, Rotterdam, Liverpool, Gênes,
 etc., pour l'Amérique du Nord et du Sud, l'Australie, l'Afrique, les Indes, la Chine, le
 Japon, à des prix modiques, avec bons soins.

Change, paiements pour l'Amérique. — TÉLÉPHONE.

A L'ENFANT PRODIGE

— J. ULLMO —

LA CHAUX-DE-FONDS

Seule maison correspondante de la maison « L'enfant Prodigue » de Genève.

CONFECTION SOIGNÉE POUR HOMMES, JEUNES GENS ET ENFANTS

— PRIX FIXE —

— TÉLÉPHONE —

NOUVEAUTÉS POUR ROBES

Soieries, Garnitures.

CONFECTIONS POUR DAMES

ARTICLES BLANCS

F. LEUZINGER FILS

RUE NEUVE, 1, et RUE DE LA BALANCE, 7

LA CHAUX-DE-FONDS

Représenté au Locle par M^{me} FAVRE-GUINAND, Crêt-Vaillant, 119

L'assortiment des dernières nouveautés en Tissus pour
Robes est toujours très complet.

Rayon spécial d'articles noirs et mi-deuil.

Sur demande prompt envoi des collections d'échantillons.

SPECIALITÉ POUR TROUSSEAUX

EN MARCHANDISE GARANTIE



Toiles, Nappage et Serviettes,
Essuie-mains,
Essuie-services, Linges de toilette.

DAMAS, PIQUÉS ET BASINS

FLANELLES, COTONNES, DRAPERIE

Literie, Crettonnes, Plumes et Duvet

TAPIS en tous genres
FOYERS ET CARPETTES

GUIPURES POUR RIDEAUX
très grand assortiment

VITRAGES ENCADRÉS
haut. 2.50 m. dep. fr. 3.50 la paire, dess. d. cliché.

HUMBERT & JEANRENAUD

Léop.-Robert 17 a — LA CHAUX-DE-FONDS — Léop.-Robert 17 a

FABRIQUE DE
PENDANTS, ANNEAUX, COURONNES ET CANONS-OLIVES

OR A TOUS TITRES ET EN TOUS GENRES
SPÉCIALITÉ D'ASSORTIMENTS OVALES ET FACETTES

Articles sans soudure

Usine à vapeur.

Téléphone n° 132.

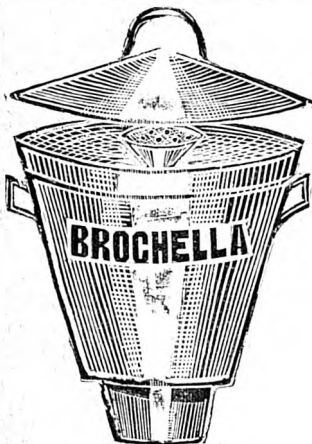

BROCHELLA FRÈRES

FERBLANTIERS

CHAUDRONNIERS et ETAMEURS

Rue de l'Hôtel de Ville 21^a

CHAUX-DE-FONDS

Ferblanterie, tôlerie, fourneaux
en tôle, caisses à balayures

Spécialités de couleuses avec
fond en cuivre

ARTICLES DE MÉNAGE

Travail soigné. — Prix modérés.

Réparations en tous genres



GROS VINS ET SPIRITUEUX DÉTAIL

EUGÈNE FER

10, Rue du Stand — CHAUX-DE-FONDS — Rue du Stand, 10

Vins fins et ordinaires. Vins de Neuchâtel rouges et
blancs, Cognac, Rhum, Kirsch, Madère, Malaga, Marsala,
Eau-de-vie de Marc et de Lie, Vermouts, Absinthe, Li-
queurs douces et Sirops.

Asti et Champagne mousseux

HUILES D'OLIVES ET SAVONS DE MARSEILLE

VENTE A L'EMPORTÉ

S. BRUNSCHWYLER

BUREAU, MAGASIN ET ATELIER

Téléphone 40, rue de la Serre 40, Téléphone
LA CHAUX-DE-FONDS

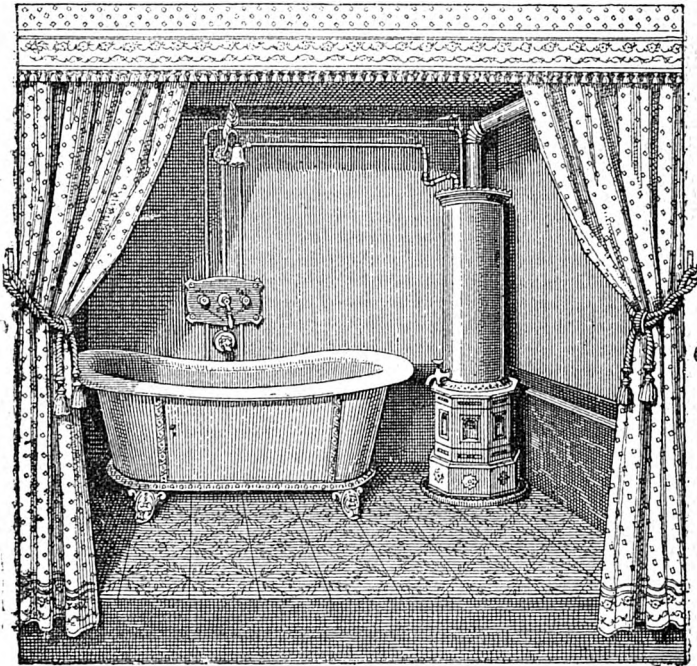

ENTREPRISE spéciale pour l'eau, le gaz et canalisations en tous genres

Etablissements de projets pour communes et corporations

INSTALLATION de chambres à bain, conduites en fer p^r latrines et lavoirs garantis contre le gel. Captation de sources.
Grand dépôt de potagers, réchauds-cuisinières, lampes à gaz, quinquets, et toutes fournitures se rattachant à cette branche.

GRAND CHOIX DE TUYAUX

en fer noir et galvanisés, Caoutchouc, pompes rotatives nouveau système, robinets, baignoires. Bassines en porcelaine et fonte émaillée.

Appareils pour cabinets en tous genres.

Prix de fabrique.

HORTICULTURE
MATHIAS BAUR

Rue de la Chapelle, 6 **LA CHAUX-DE-FONDS** Rue de la Chapelle, 6

Etablissement d'horticulture. Bouquets, couronnes et garnitures en fleurs naturelles et desséchées. Spécialité de plantes vivaces et alpines. Diplômes aux expositions nationales Zurich 1883 et Neuchâtel 1887.

— T É L É P H O N E —

J.-F. BRÆNDLI, mécanicien
LA CHAUX-DE-FONDS

Rue de la Demoiselle, 3 et 3A

Diplôme à l'exposition nationale à Zurich.

Fabrication d'outils d'horlogerie. Spécialité de tours à guillocher; machines à graver (brevetées), à mains et automatiques.

Taillage d'ellipses pour guillocheurs et roues d'engrenages de toutes espèces et dimensions. — Outils pour fabricants de ressorts, d'aiguilles, de cadrans, etc. — Entreprises et fabrication de machines d'après dessins.

Réparations et transformations en tous genres.

CAVES DE BEAU-SÉJOUR
VINS EN GROS
H.-L. HENRY & FILS

Propriétaires

PESEUX

TÉLÉPHONE

PRÈS NEUCHÂTEL

TÉLÉPHONE

POÊLERIE ❁ ❁ **FUMISTERIE**
ALBERT BARTH

Daniel Jean Richard 27, CHAUX-DE-FONDS, Daniel Jean Richard 27

FOURNEAUX EN TOUS GENRES
POTAGERS
FOURS A PAIN

ZURICH

BALE

MAISON J. NAPHTALY

Rue Neuve, N° 9

LA CHAUX-DE-FONDS

La seule maison qui, pour le prix unique et maximum de 35 francs, offre le plus beau complet, en Cheviot, en Buxkin, en Diagonale, en laine peignée, toutes couleurs, dessins les plus beaux, variés.

le plus chic complet

Maison sans rivale offrant, pour le prix unique et maximum de 35 francs, le meilleur pardessus, tout laine, dessins variés, toutes couleurs; un flotteur avec capuchon mobile, tout doublé flanelle ou tartare.

* dité *

* Élé. *

francs, prix unique

35

francs, prix maximum

* Soli. *

* gance *

Immense assortiment de pantalons, façon élégante, jusqu'à 120 cm. de ceinture, vendus à raison de 8, 10, 12, 14, les meilleurs, en laine peignée, à 15 francs, prix maximum qui ne saurait être dépassé.

le meilleur pardessus

Habillements et manteaux pour garçons, premier choix, allant à merveilles, N° 1, à cinq francs; chaque numéro plus grand, 1 franc de plus. Article sans concurrence à 20 lieues à la ronde.

Les magasins sont ouverts le dimanche

C'est Rue Neuve, N° 9, à la Chaux-de-Fonds

LAUSANNE

ST-GALL

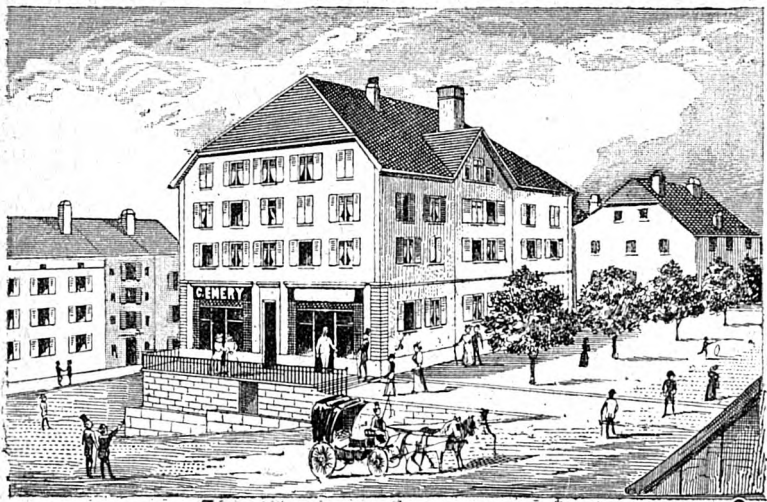

C. EMERY, Les Ponts-de-Martel

—❧— BIENNE —❧—

HOTEL DE LA GARE

—||—
TABLE D'HOTE A MIDI ET QUART

RESTAURATION A TOUTE HEURE

Consommation de 1^{er} choix.

—❧— **TÉLÉPHONE** —❧—

Portier à tous les trains.

Se recommande,

G. STETTLER, propriétaire.

ATELIER DE MÉCANIQUE

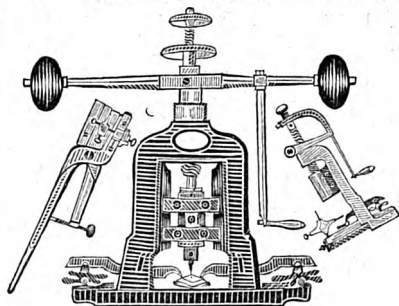

J. SCHAAD

Paix 49, Chaux-de-Fonds, Paix 49

SPÉCIALITÉ D'OUTILS
pour fabrication de
ressorts, aiguilles,
pendants et anneaux

Outils en tous genres pour l'horlogerie

GRANDS SALONS DE COIFFURE

pour Dames et Messieurs

LOUIS GYGI

Rue Léopold-Robert 53, La Chaux-de-Fonds

Fabrique de Perruques et Postiches en tous genres
COIFFURES de Mariées, de Théâtre et de Soirées

Eau Capilogène reconstituante. Eau de Portugal antipelliculaire
Maroquinerie, Brosserie, Eponges, Cravates, Nouveautés.

Ganterie de Grenoble. — Bretelles, Articles de Paris, Savonnerie, Poignes

ABONNEMENTS — Installations de Champoinq à l'américaine



CHARLES FREY

CORDONNIER

Rue de la Charrière 5, Chaux-de-Fonds

Premier prix pour dessin et coupe
correcte de chaussures, (avril 1887).

Chaussures sur mesure, en tous genres

Spécialité d'ouvrages pour pieds difformes

Bottines en fourrures, peau de veau

Se charge également de tous les rhabillages

Seul dépôt de la **Graisse pour le cuir**, qualité
supérieure, en boîtes de 250 gr. à 65 c. pièce.

HENRI GRANDJEAN

LA CHAUX-DE-FONDS ET LES CONVERS
(SUISSE)

Commission, Expédition, Entrepôt, Camionnage.

Correspondant officiel du chemin de fer.

VINS ET DENRÉES COLONIALES EN GROS

CASSERIE DE SUCRE

DÉPÔT DE PÉTROLE

SCIERIE ET FABRIQUE DE CAISSES D'EMBALLAGE

ALFONSO COOPMANS & C^o

— COME —

Spécialité de Vins fins et Liqueurs
d'Italie.

Représentant :

HENRI GRANDJEAN
LA CHAUX-DE-FONDS.

SOCIÉTÉ DES MARAIS DES PONTS

Tourbe malaxée

„Kerbes“ façonnées

Litière de Tourbe

Représentant :

HENRI GRANDJEAN, La Chaux-de-Fonds.

BRASSERIE
ULRICH FRÈRES

30, Rue de la Ronde, 30

← CHAUX-DE-FONDS →

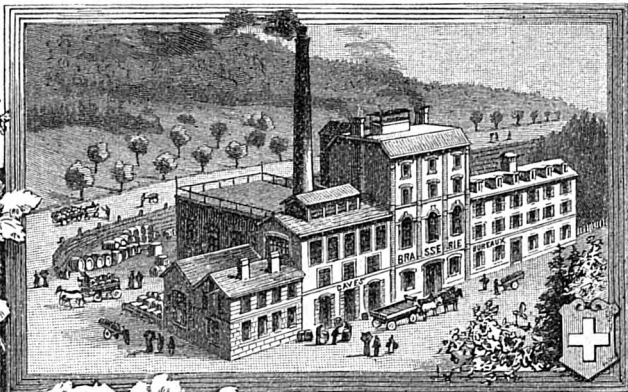

O'RELL FUSSLI

* TÉLÉPHONE *

BIÈRE D'EXPORTATION
 EN FUTS ET EN BOUTEILLES, 1^{RE} QUALITÉ

façon
 MUNICH ET VIENNE

Usine modèle. — Installations frigorifiques

J.-E. BEAUJON

Rue Neuve 9-11 — *Chaux-de-Fonds* — Rue Neuve 9-11

Vins de table rouges depuis 35 cent. le litre
 „ „ „ blancs „ 50 „ „

Vins fins de Bourgogne, Beaujolais, Bordeaux, Neuchâtel rouge et blanc, Madère, Malaga, Moscatel, Chypre, Muscat de Frontignan, de Smyrne, du Cap de Bonne-Espérance, Valais, Yvorne, Champagnes Mauler, Moët & Chandon, Louis Røederer.

Spécialité

d'Haile d'Olive, pure, vierge, en qualité hors ligne. — Vieilles Liqueurs fines
 — Toutes les marchandises garanties pures, de provenance directe —
 PRIX TRÈS MODÉRÉS — On livre à domicile.

Etude J. Cuche
Dr en droit
Rue Léopold-Robert, 26

La Chaux-de-Fonds.

PÂTISSERIE * CONFISERIE * BOULANGERIE

G. RICKLI FILS

7, Rue Neuve 7, Chaux-de-Fonds

Pièces montées. Pâtés froids. Vol-au-vent
 Desserts, Entremêts
 Cartonnage et Bonbonnière

Ra fraîchissements : Thé Chocolat Vins fins — Sirops — Glaces

CUISINE

Cyclomètre „MASCOTTE“

INDISPENSABLE AUX CYCLISTES



FABRIQUE D'HORLOGERIE

SPECIALITÉ de MONTRES à QUANTIÈMES

Phases de LUNE
Système brevété

COULERU-MEURI

MONTRES pour AVEUGLES

MONTRES 24 heures automatiques

MONTRE "OBSERVATEUR"

Montres double tour d'heures genre Turc

BREVETÉ N° 171 TACHYMÈTRES compteurs de vitesse.

CHAUX-DE-FONDS

SUISSE

ZURICH 1883
Medaille et DIPLOME de CHICAGO 1894

CHICAGO

PARIS 1889

ANVERS 1885

CHAUX-DE-FONDS 1881
PATENTÉ
CYCLOMÈTRE MASCOTTE

MASCOTTE PATENT

Ce compteur indique mathématiquement et rigoureusement les distances parcourues (kilomètres, milles, verstes, etc.). Le mécanisme, actionné par la roue directrice, ne peut se déranger, à quelque vitesse que l'on marche, et n'est en aucune façon influencé par les trépidations. Les indications se lisent très bien de la selle. Il fonctionne sans frottement et sans bruit et ne nécessite aucun entretien.

Enfin, point des plus importants, il se règle à toutes les grandeurs de roues. Le poids du compteur complet n'est que de 350 grammes.

ANNONCES

U. KREUTTER & Co.
Chaux de Fonds

U. KREUTTER & Co.

Vente aux Prix de Fabriques

Outils pour
Bijoutiers Mécaniciens
Graveurs

Fournitures pour
Musiques
Pendules
Réveils

Grand Assortiment de Rochets & Ressorts de remontoirs.

Atelier special pour les
Pièces sur Modèles

OUTILS ET FOURNITURES HORLOGÈRES EN GROS

Demandez le prix-courant illustré !!

Représentants de
la plus grande fabrique
de
VERRES DE MONTRES
pour l'Exportation dans
tous les pays de l'Europe

M. R. & Co.

PAUL JEANNOT

Rue du Parc 65

CHAUX-DE-FONDS



FABRIQUE D'HORLOGERIE POUR TOUS PAYS



Spécialité de Montres à ancre

avec réglage de précision fait mécaniquement

livrées avec ou sans Bulletins des Observatoires suisses
ou étrangers

SPÉCIALITÉ DE MONTRES

*Seconde indépendante et Chronographe simplifiés
avec réglage de précision.*

Tous les calibres de la Maison sont brevetés et déposés
dans plusieurs pays.



SUCCURSALES :

BARCELONE : Plaza Real 2.

LONDRES : Holborn Viaduct 33.

GROS

DROGUERIE

DÉTAIL

E. PERROCHET FILS

PRODUITS

chimiques

Couleurs et Vernis

MOULINS À BROYER

les couleurs

*Successeur de Stierlin et Perrochet***4, RUE DU PREMIER MARS, 4**

PRÈS LA PLACE DU MARCHÉ

Entrepôts et Fabrique : Rue Léopold-Robert, 117a

DENRÉES

coloniales

ÉPICERIE FINE

MOULINS À ÉPICES

LA CHAUX-DE-FONDS

Articles pour Monteurs de boîtes, Doreurs, Nickeleurs,
Bouchers, Charcutiers, etc.

ALPHONSE COLIN

56, RUE DE LA DEMOISELLE, 56

LA CHAUX-DE-FONDS

Cadrans métalliques en tous genres. **Dorure, Argenture**, Spécialité de dorages en couleurs sur fonds de boîtes. **Emaux photographiques**, sur cadrans émail, fonds de boîtes, broches, etc. **Portraits émail**, garantis inaltérables *pour monuments funèbres, etc.*

Carbone (Diamant noir), Board (Diamant blanc), Pierres fines

Eugène - Henri TISSOT

ANCIENNE MAISON SCHNEIDER & PERRET-GENTIL

Maison fondée en 1838

COUVET (Suisse)*Commission et Taille de pierres pour Bijouterie*

Achat et vente en gros de Pierres brutes

Pierres fines et Contrepivots pour rhabillage des montres

Sciage et perçage de toutes les pierres

Rubis — Saphirs — Chrysolithes — Grenats, etc.

ADRESSE TÉLÉGRAPHIQUE: PERCERIE COUVETPour la Suisse: **Téléphone.**

Fabrique d'aiguilles de montres.

VVE DE PAUL BERTHOUD

51, RUE DU PROGRÈS, 51

CHAUX-DE-FONDS

Grand assortiment d'aiguilles Poires genre anglais
et Poires américaines, soignées et ordinaires

Aiguilles Louis XV variées

Aiguilles avec pierres, différents modèles.

Roskopf, Chronographes, Quantièmes, Compteurs,
Chinoises, etc.

Grandes et petites Secondes.

Découpages d'heures pour cadrans métalliques.

Fabrication soignée de tous les genres de crochets
pour ressorts de barillets. Système américain.

COMMISSION — EXPORTATION

Découpages de pièces diverses sur modèles.

MAISON FONDÉE EN 1811

SWISS CHAMPAGNE

BOUVIER FRÈRES



NEUCHÂTEL

SUISSE

OUTILS & FOURNITURES D'HORLOGERIE EN GROS

OUTILS POUR GRAVEURS ET BIJOUTIERS

DÉPOT DE VERRES DE MONTRES

HENRI PICARD & FRÈRE

12, Rue Léopold-Robert, 12

CHAUX-DE-FONDS

PARIS

75, Boulevard Sébastopol.

LONDRES

26 et 27, Bartlett's Buildings.

ATELIER DE GRAVURE ET GUILLOCHÉS
NUMA TRIPET
 DÉCORATEUR
 — SI RUE DU PARC SI —
 LA CHAUX-DE-FONDS

Fonds frappés sur or, argent, métal et acier.
 Peinture et gravure en tous genres.
 Décors de boîtes. — Spécialité de nielle.
 Or incrusté sur argent et acier.
 Or frappé sur acier.

ATELIER DE GAINERIE ET RELIURE

Ecrins soignés fantaisie pour Montres et Bijouterie
œ Marmottes œ

LOUIS CHOPARD-GROSJEAN

71 RUE DE LA DEMOISELLE 71

LA CHAUX-DE-FONDS

FABRIQUE D'HORLOGERIE
 ET
RÉGULATEURS DE VIENNE

Régulateurs grande sonnerie. Régulateurs sonnerie Cathédrale.
 Régulateurs Renaissance de 20 fr. à 350 fr.
 Régulateurs marchant une année sans être remontés.
 Pendules. — Réveils. — Coucous.
 Réparations en tous genres garanties.

CH. MORAWETZ
 14 RUE NEUVE 14
 LA CHAUX-DE-FONDS

DÉCORATION DE BOITES DE MONTRES

⇒ EN TOUS GENRES ⇐

Spécialité de

Chiffres et Portraits

HUGUENIN FRÈRES

Bellevue **LOCLE** (Suisse)

TÉLÉPHONE

TÉLÉPHONE

Estampage, Incrustation et Nielle, Gravure sur acier

Médailles et Montres de Fêtes

Fournisseurs des médailles et décorations de montres officielles pour le Tir fédéral de Glaris et le Tir cantonal Neuchâtelois, au Locle, en 1892.

— MÉDAILLE D'ARGENT, BESANÇON 1893 —

FABRIQUE D'HORLOGERIE

Or, Argent, Acier et Métal

ALBERT BERGER

17, RUE DANIEL-JEANRICHARD, 17

CHAUX-DE-FONDS

Succursale à Morteau (Doubs, France)

Spécialité de Montres Quantièmes, Chronographes, Compteurs, Phonotélégrammes, Double Tour d'Heures, Seconde au Centre, etc., etc.

FABRIQUE DE CUVETTES

CACHE-POUSSIÈRE, CERCLES, AGRANDISSEMENT, ETC.

J. DEBROT & C^E

Successeurs de JULES DEBROT

12, RUE DE L'ENVERS, 12

CHAUX-DE-FONDS

FABRIQUE D'AIGUILLES DE MONTRES

Ancienne Maison Antony Bovy

EDOUARD BOVY, Successeur

14, Rue des Granges, CHAUX-DE-FONDS

Médailles Argent et Bronze
CHAUX-DE-FONDS 1879-81.Diplôme
ZURICH 1883.Mentions honorables
PARIS 1867-78-89.Aiguilles Heures et Minutes, Petites et Grandes Secondes.
Quantièmes, Découpages pour horlogerie. Médaillons, jeu de dés.

Commission. — Exportation.

FABRICATION DE PITONS BREGUET EN TOUS GENRES

RÉGLAGES BREGUET ET PLATS

AMEZ-DROZ & C^{IE}

BUREAU : Promenade 11 — ATELIERS : Rocher 20.

LA CHAUX-DE-FONDS**JOS. WILCKES**

LAMINAGE ET TRÉFILERIE D'ACIER ET DE MÉTAUX

CHAUX-DE-FONDS**PARIS**

83, Rue de la Demoiselle, 83

10, Cité Riverin, 10



Marque déposée

*Acier pour l'Horlogerie de tout genre. — Dépôt à la
Chaux-de-Fonds.**Nickel, chrysocale, composition, bronze neuf en planches,
fil, rondelles, carrures.***GRAVURE EN TOUS GENRES****ARNOLD LESCHOT****CORTAILLOD***Poinçons acier - Coins et Etampes — Plaques de portes — Marques à feu.
Orfèvrerie — Bijouterie**Portraits dessinés, peints pour tableaux ou gravés sur boîtes
Clichés pour impressions — Spécialité de Monogrammes & Sujets.*

Bureau de Brevets d'invention



Bureau : rue Fritz-Courvoisier, 3

Imprimerie et Lithographie Montandon

FLEURIER

COURRIER DU VAL-DE-TRAVERS

Journal d'annonces paraissant les Mercredi et Samedi

*Très répandu dans toutes les localités du Val-de-Travers
aux Montagnes et à Neuchâtel*

Impressions en tous genres pour les administrations et le commerce en général. — Machines perfectionnées. — Grande variété de caractères de labeurs et de fantaisie.

Prix modérés * Travail soigné

FABRIQUE DE DÉGROSSISSAGE DE BOITES

ACIER, MÉTAL ET ARGENT

EMILE GUGY-JEANRENAUD

FLEURIER (SUISSE)

Fabrique de dégrossissages de boîtes acier, métal et argent en tous genres ; réhauts, petites lunettes et carrures sans soudure. Carrures avec la pièce frappée, modèle déposé. Sur échantillons, on se charge de tous les genres de découpages et estampages pour pièces d'horlogerie.

MANUFACTURE D'HORLOGERIE POUR TOUS PAYS

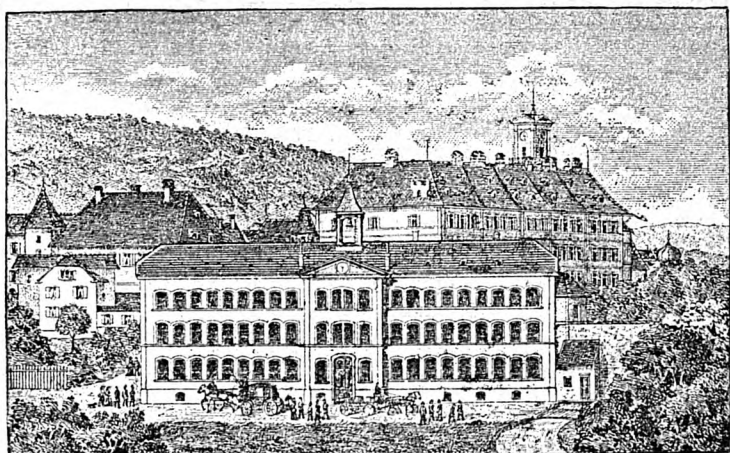

LES FILS DE R. PICARD

Ancienne maison R. PICARD, fondée en 1837

24, Rue Léopold-Robert, 24

CHAUX-DE-FONDS

USINE HYDRAULIQUE A DELÉMONT

SPÉCIALITÉS

pour la Russie, l'Autriche, l'Allemagne, l'Espagne,
la Turquie et l'Amérique du Sud.

Assortiment complet en montres simples et compliquées.

MONTRES FANTAISIE POUR DAMES

Répétitions simples et avec complications.

CHRONOGRAPHES, CHRONOMÈTRES, AUTOMATES,
SECONDES INDÉPENDANTES, QUANTIÈMES
& GRANDES SONNERIES

FABRIQUE D'HORLOGERIE

V^{ve} de V.-Alb. Brunner

45, TEMPLE-ALLEMAND, 45

LA CHAUX-DE-FONDS

Spécialité de Remontoirs 12^{'''}

OR, ARGENT, ACIER ET MÉTAL

E. MATHEY-TISSOT

Grand'Rue, 41 PONTS-DE-MARTEL Grand'Rue, 41

SPÉCIALITÉS de répétitions, minutes et quarts, avec et sans
chronographe; chronographe-compteur, aiguilles rattrapantes.

— SYSTEMES BREVETÉS —

ATELIER DE MÉCANIQUE ET FONDERIE

JULES MAGNIN-JACOT

94, Parc — LA CHAUX-DE-FONDS — Parc, 94

Fabrication d'Outils d'Horlogerie

Burins-fixes, Machines à arrondir, Tours de pierristes, de monteurs de boîtes,
de polisseuses, etc.

CERCLES POUR ÉMAILLEURS

Forces, Pincés et Polisseuses pour fabricants de ressorts.

RHABILLAGES EN TOUS GENRES

Fabrique de Ressorts

pour montres en tous genres et pour tous pays

A. Linder-Houriet

CORNAUX (Canton de Neuchâtel)

SPÉCIALITÉ DE RESSORTS SOIGNÉS

EXPORTATION

Werkzeuge und Furnituren aller Gattungen für Uhrmacher,
Goldarbeiter, Mechaniker, etc.

Tools and materials of every description for watchmakers, jewellers, etc., etc.

Forniture e Utensili per Orologiai, Orefici,
Meccanici, etc., etc.

OUTILS & FOURNITURES D'HORLOGERIE
Commission, Exportation pour tous pays



PHILIPPE FAURE



LE LOCLE (Suisse)

VERRES DE MONTRES, POSAGE & GROS

Prix de fabrique

SPIRAUX TREMPÉS & MOUS
des fabriques Lutz, Guye, Bæhni

Outils et tours perfectionnés
*des fabriques renommées de Glashütte, Francfort s./M.
Esslingen, etc.*

ACIERS ANGLAIS, QUALITÉ SUPÉRIEURE

Limes petit et gros volume pour mécaniciens et usines
ALUMINIUM, CUIVRE, CHRYSOCALE, LAITON, NICKEL
Emeri pour ressorts et lamineurs.

Soudure d'Aluminium, procédé Lançon

Représentant de G.-B. MIÑO & FILS pour outils de bijoutiers.

F. Grüring-Dutoit, Bienne serrurerie-mécanique.

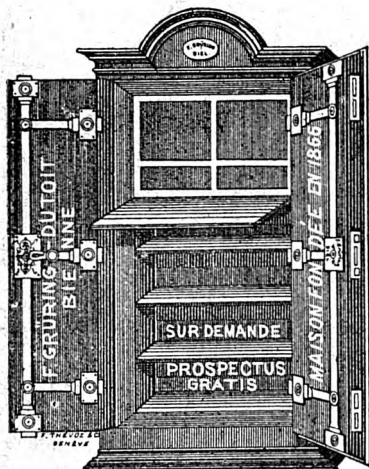

SPÉCIALITÉ de COFFRES-FORTS

EN TOUS GENRES

Construction élégante, et
garantis comme solidité.

—o—

Fourneaux-potagers

de construction solide et de différentes grandeurs, pour hôtels et particuliers, avec régulateur d'air chauffé.

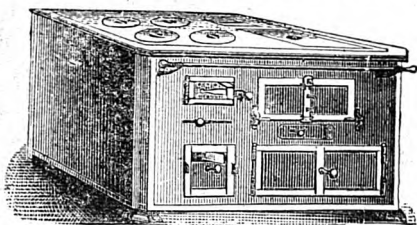

BREVET No 90

Epargne garantie de
temps et de combustible,
25 0/0. - Premières réfé-
rences et certificats à dis-
position.

L'INDISPENSABLE DES CUISINIÈRES

Machine pratique pour scier et couper le bois dans les cuisines,
avec appareil à casser le sucre.

Prix de la Machine } sans scie fr. 7,50.
avec scie fr. 9.—.

F. Grüring-Dutoit, Bienne.

FABRIQUE D'OUTILS D'HORLOGERIE et FONDERIE DE CUIVRE

KOPP & BRAUEN

Mécaniciens-Constructeurs

(Suisse) **COUVET** (Suisse)

STATION: Chemin de fer Régional.

USINE A VAPEUR

Télégramme: KOPPBRAUEN, Couvet.

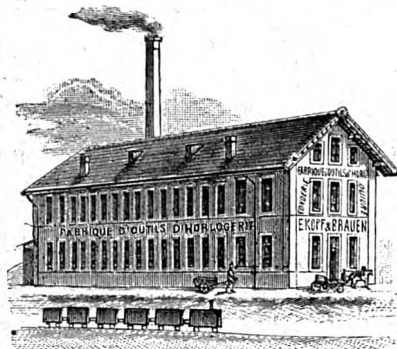

Tour à tambour pour platines et ponts. — Perceuses. — Planteuse-Perceuse. — Taraudeuses. — Machine à sertir et faire les découvertes. — Machine à fraiser les carrés. — Fraiseuses horizontales et verticales. — Contourneuses (Pantographe). — Machine à colimaçonner les rochets, à faire et polir les gouges. — Tours aux barilletts revolver. — Machine à polir les arbres. — Tours américains. — Machine à tailler, à pointeau et vis sans fin. — Fraises de toutes formes. — Burin fixe. — Machines à arrondir. — Tour aux pierres. — Tours à pivoter, etc. — Fraises en tous genres pour horlogerie, petit et gros volume.

Spécialité d'étaupes à découper et à anglér. — Balanciers. — Blocs à cylindres. — Pigeonneaux. — Transmissions et Renvois. Installations complètes d'usines. — Plans. — Devis. — Exécution sur dessin.

Fonderie de cuivre, pièces d'ornements, d'instruments de physique, de mécanique, boîtes à musique, appareils électriques, etc.

Spécialité d'outils de mesurage pour l'horlogerie
DOUZIÈMES, CALIBRES, MICROMÈTRES, COMPAS, etc., etc.

Divisage de tous genres de pièces en ligne droite

OUTILS D'HORLOGERIE ET DE MÉCANIQUE

CHARLES REYMOND

Mécanicien-Armurier

LA CHAUX-DE-FONDS

Rue des Envers 28

Outillages pour Monteurs de boîtes, Graveurs et Polisseuses

ÉTAMPES ET POINÇONS

Réparation et entretien d'armes en tous genres

A. MICHAUD

ESSAYEUR-JURÉ FÉDÉRAL

LA CHAUX-DE-FONDS, rue Léopold-Robert, 14

Fonte, Essai et Achat de lingots et matières d'or et d'argent.

Achat de monnaies et médailles.

FABRIQUE D'HORLOGERIE

LÉON DROZ

49, Temple Allemand, CHAUX-DE-FONDS

Montres or, argent, acier et aluminium 6-15 lig. cylindre,
10-15 lig. ancre. Boules tournantes 5-8 lig. cylindre et ancre.
Fantaisies diverses. Qualité garantie.

Marque déposée

— ANNO 1854 —



— 0 —
TÉLÉPHONE

Fabrique d'Horlogerie

LOUIS MULLER & C^{IE}

BIENNE (Suisse), Rue Centrale 18

Spécialités : Remontoirs 10 et 11^{mm}, acier, argent, or et celluloïde, en boîtes de toutes façons. Boules, demi-boules, breloques, châtelaines, bracelets, broches-montres, pendulettes et autres combinaisons de l'horlogerie avec la bijouterie.

Boules presse-lettres 28^{mm} avec et sans étriers

DOUBLES CHRONOGRAPHES

FOURNITURES D'HORLOGERIE EN GROS ET DEMI-GROS

OSCAR MULLER

Fritz-Courvoisier 11, La Chaux-de-Fonds, Fritz-Courvoisier 11.

COMMISSION — EXPORTATION

Toujours grand assortiment :

Arbres de barillets.

Balanciers dardenne, dorés, faç. compensés.

Carrés de montres.

Clefs de montres.

Contrepivots.

Coquerets bruts, polis.

Couronnes de montres.

Fraises à arrondir.

Huiles pour montres-pendules.

Pignons en tous genres.

Raquettes brutes, polies.

Ressorts de montres de différentes qualités.

Rochets.

Roues ancrés et cylindres.

Tampons pivotés.

Tiges remontoirs.

Vis.

Etc., Etc.

Outils à arrondir — Tours à pivoter — Cabrons émeri — Limes — Manches pour limes — Papier émeri — Toile émeri — Rouge à polir — Verres de montres au prix de fabrique — Papier rouille.

Expéditions promptes, soignées pour tous pays.**Prix extrêmement avantageux**

Prix-courant adressé franco sur demande.

Diplôme de Ire Classe à l'Exposition culinaire,
Zurich 1885.Médaille à l'Exposition d'Agriculture,
Neuchâtel 1887GRANDE MÉDAILLE D'ARGENT
à l'Exposition nationale Zurich 1883

—o—

Vins de Neuchâtel et Cortaillod

ED. VIELLEPropriétaire et Négociant
à *Neuchâtel* — Suisse

—o—

MAISON A DIJON (Côte-d'Or)

—o—

ENTREPÔT & AGENCE :
CHAMPAGNE PIPER-HEIDSIECKProduits authentiques de la
GRANDE CHARTREUSE**VINS DE BOURGOGNE**

et

BEAUJOLAIS

Ancienne Maison

Vve Joseph Fontagny

—o—

ED. VIELLE & C^{IE}

SUCCESEURS

Côte-d'Or — DIJON — Côte-d'Or

10 Médailles

Paris 1889 la plus haute récompense

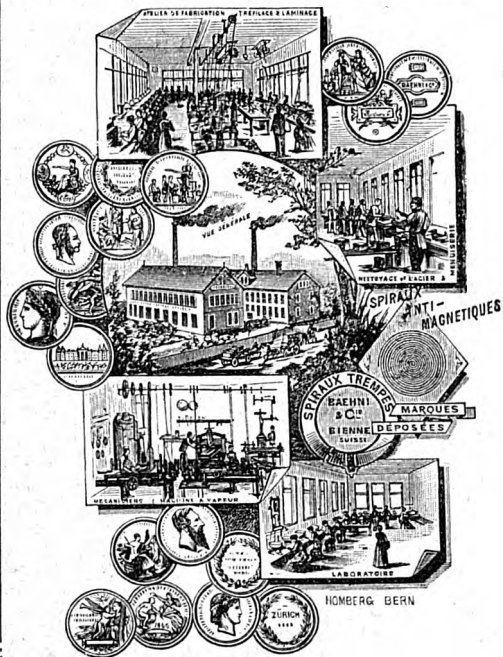

FABRIQUE DE SPIRAUX
pour montres de précision, trempés, plats, cylindriques
SPIRAUX ANTI-MAGNÉTIQUES

— 0 —
BÆHNI & C^{ie}

— MAISON FONDÉE EN 1863 —

BIEMME (Suisse)

Production annuelle 6,000,000 de spiraux.

Médaille à l'Exposition de Chicago 1893

SPIRAUX ORDINAIRES

I^{re} Qualité
Carte blanche

Dz. SPIRAUX
Gr. _____
Fce. _____

II^e Qualité
Carte verte



Nos étiquettes d'emballage sont pourvues de la marque de fabrique (Jarretière)
Nos produits sont en vente dans toutes les maisons de gros de l'étranger

ALF. CROSJEAN

3 Charrière — LA CHAUX-DE-FONDS — Charrière 3

e. HORLOGERIE SOIGNÉE & GARANTIE 1870

**Montres géographiques antimagnétiques, Chronographes,
Quantèmes****L'HIPPOMÈTRE**instrument-montre servant à mesurer le terrain parcouru à cheval. Indispensable
à tout cavalier.**Brevet + 5857****JUL.-A. HANHARDT**

11 PROMENADE 11

LA CHAUX-DE-FONDS**FABRICATION D'HORLOGERIE POUR TOUS PAYS***Spécialités de montres or soignées en tous genres et toutes grandeurs.***FABRIQUE D'ASSORTIMENTS A CYLINDRE**Vente de **BALANCIERS**, nickel, dardenne, polis, plats, dorés

— Pierres rubis, saphirs et grenats, recommandées —

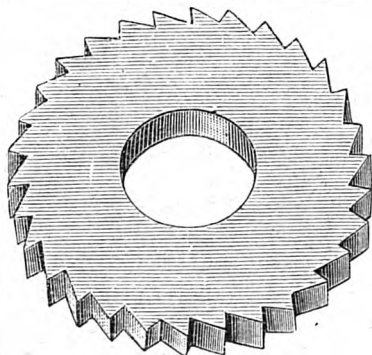
CONTRE-PIVOTS de tous genres**Constant DEBOSSENS****BUTTES (Neuchâtel)****FABRIQUE**

de Fraises et Scies circulaires

EN TOUS GENRES

R. GUILLOD & C^{IE}*Cortaillod*Mention honorable Paris 1889
Méd de vermeil Fribourg 1892.

Ouvrage garanti. — Prix modérés

Usine hydraulique. Exportation

Spécialité

de Fraises pour monteurs de boîtes.

ÉMAILLERIE ET PEINTURE SUR ÉMAIL
T.-A. FAIVRET

Chaux-de-Fonds.

DÉCORATION DE BOITES ÉMAILLÉES

Or, Argent et Métal, **pour tous pays.**

ZONES ÉMAIL — GENRE ANGLAIS — SUR OR ET ARGENT

DORAGE MAT

DORAGE DE BOITES ÉMAIL SANS ACCIDENT

Spécialité de travaux artistiques. — Nouveautés.

FABRIQUE D'INSTRUMENTS DE PRÉCISION

F. CHATELAIN

NEUCHÂTEL (Suisse)

MAISON A PARIS : 10, RUE DE BELZUNCE

PÉDOMÈTRES, CURVIMÈTRES, COMPTEURS, etc

SPÉCIALITÉS BREVETÉES

Exposition universelle de Paris, deux récompenses.

HORS CONCOURS CHICAGO 1893



Photographie Grænicher

60 Pasquart-Promenade 60, BIENNE

Les clichés sont conservés. - - - Pose par tous les temps.



COMMERCE EN GROS

Maison fondée en 1879

F. REYMOND & C^{IE}

BIENNE (Suisse).

SPÉCIALITÉS POUR HORLOGERIE

MÉTAUX: Acier, Laiton, Nickel, Argentan, Maillechort, Chrysocale, Similor, Dardaine, Tombac, Cuivre, Aluminium, Bronze et Laiton d'Aluminium, Platine, Zinc, Plomb-Pauvre, Soudures.

Livraisons sous toutes les formes usuelles

en lingots, grenailles, plaquettes brutes et rabotées, planches, tôles et bandes, laminage ordinaire, adoucies, polies ou avivées, barres, tringles, fils ronds et profilés, carrés, plats, losange, 1/2 ronds, carrures, lunettes, etc., platines, rondelles, disques, anodes, tubes, etc., etc.

Stock en Suisse le plus important dans cette branche.

Outils divers. — Produits chimiques:

Creusets, borax,
Eau-forte et vitriol,
Emaux fondants, paillons,
Couleurs pour émail,
Feutre, rouge, tripoli,

Sels de nickel, cyanure,
Gratte-bois,
Piles électriques,
Emeri, pierre ponce.
Huiles pour tremper et polir,

etc., etc., etc.

Fournitures complètes pour fabricants:

de: Ebauches,
» Vis, chevillots, viroles,
» Couronnes et pendants,
» Boîtes et cuvettes,
» Cadrans et émailleurs,
» Peintures sur cadrans,

de: Polissages et graveurs,
» Nickelages et dorages,
» Aiguilles et ressorts,
» Balanciers et secrets,
» Découpages et pièces div.
» Bureaux de contrôle.

Prix-courants sur demande.

Adresse télégraphique: **Reymond, Bienne.**

TÉLÉPHONE

MARCHAND & SANDOZ

47, RUE DE LA DEMOISELLE, 47

LA CHAUX-DE-FONDS

HORLOGERIE COMPLIQUÉE

*Spécialité de Répétitions, Chronographes, Automates et Quantièmes,
système perfectionné.*

LOUIS RENAUD

Serre, 22 — CHAUX-DE-FONDS — Serre, 22

Fabrication de pierres fines en tous genres pour horlogerie.

Vente de perçages et Diamants.

ASSORTIMENTS CYLINDRES ET BALANCIERS

Balanciers compensés et façon compensés.

ÉCHAPPEMENTS CYLINDRES — PITONS BREGUET

ATELIER DE RHABILLAGES



Antoine Stemplé
à Bâle

Fabricant de leckerlés de Bâle. (Maison fondée en 1719)

Spécialité de fins leckerlés en paquets ouverts et en boîtes. — Seul représentant pour la Suisse romande et Jura bernois, M. Charles CHABAUD, à Avenches (Vaud).

NEUCHÂTEL

HOTEL-PENSION FAMILLE



Place Piaget, vis-à-vis le Débarcadère et à l'entrée du Jardin anglais. Près la nouvelle poste et des différents édifices publics. Restauration à des prix très modérés. Etablissement des plus recommandés.

Achille Elzingre.

Fabrication et Rhabillage de Montres compliquées

Vente de la montre civile égrenée
or, argent, métal

RÉGULATEURS, RÉVEILS, ETC.

Tous les rhabillages sont soigneusement exécutés
aux prix les plus modérés



N. Oppliger

Serre 4 - La Chaux-de-Fonds - Serre 4

P. BRUNNER-GABUS

233, rue de France — **LOCLE** — rue de France, 233

Lapidaire en pierres de couleur, rubis, saphirs, émerandes, etc.

Médaille à Chicago 1893. - Diplôme à Zurich.

Empierrage p. horlogerie et bijouterie
SPÉCIALITÉ d'outils en saphirs pour travailler les métaux ; meules,
limes, trous pour filières, lames d'inertie, etc.

Vente, Fabrication, Rhabillages de Bijouterie-Joallerie
ACHAT D'OR ET D'ARGENT

FABRICATION DE VIS POUR MONTRES EN TOUS GENRES

P.-ALCIDE PELLATON

Parc 86 — LA CHAUX-DE-FONDS — Parc 86

— Maison fondée en 1887 —

Vis pour montres en tous genres, spécialité de tiges d'ancre et vis Chaton.
Canons pour aiguilles de secondes - pour fabricants d'aiguilles.
Rivets pour fabricants de ressorts.

EXPORTATION

OUTILS, FOURNITURES D'HORLOGERIE

EXPORTATION POUR TOUS PAYS

SCHANZ FRÈRES*Successeurs de Frédéric GONSET*

Rue Neuve, 14 et 16 — CHAUX-DE-FONDS — 14 et 16, Rue Neuve

Dépôt des **aciers laminés** de la fabrique Jacottet. — **Acier, cuivre, laiton, nickel**, pour tous usages. — **Creusets** et **matières** pour la fonte des métaux. — **Outils** en tous genres pour horlogers, bijoutiers, pour la fabrication et le rhabillage. — **Chaînes** argent, métal et doublé.

Magasin de détail : Rue Neuve, 14**Steinbrunner & Vernier****La Chaux-de-Fonds**

15, RUE DU PARC, 15

fabriquent en bonne qualité et en qualité supérieure :

les montres cylindres depuis 7''' à 15'''*les montres ancrées depuis 9''' à 22'''***UNE TRÈS GRANDE VARIÉTÉ DE MONTRES FANTAISIE****les montres compliquées et les chronomètres**

(sur demande avec bulletin d'observatoire)



COMPAGNIE D'ASSURANCES GÉNÉRALES sur la VIE

La plus ancienne de France, fondée en 1819

*Rue Richelieu 87, Paris***FONDS DE GARANTIE: 545 MILLIONS RÉALISÉS**

Fr. 882,542,624 de capitaux assurés

Nombre des contrats: 88,619

RENTES VIAGÈRES

Fr. 29,662,444 de rentes constituées

Nombre des rentiers: 28,089

S'adresser pour prospectus et renseignements à M. **Adolphe STEBLER**, directeur particulier de la Compagnie, rue de la Paix 27, **Chaux-de-Fonds**.

**Paul Hemmeler**

43, Progrès 43. La Chaux-de-Fonds

Genre Roskopf

Pièces réglées et repassées en second

A. MARIDOR**ÉDITEUR**

25a, rue Léopold-Robert 25a, La Chaux-de-Fonds

transmet aux prix originaux les annonces à tous journaux, indicateurs, almanachs, etc. — Rabais sur annonces importantes et répétées.

VINS EN GROS ET EN DÉTAIL

ROUGES ET BLANCS

GARANTIS NATURELS

ALPHONSE DROZ-CLOTTU

propriétaire

CORNAUX près Neuchâtel

Fabrique et vente en gros de

Marque de fabrique

Marque du bouchon



Floraline
eau merveilleuse



POUR LA
TOILETTE

F. ROBERT-DUCOMMUN

4, Promenade 4, LA CHAUX-DE-FONDS.

A M É R I Q U E

Société générale maritime ROMMEL & Cie, à Bâle

Autorisée par le Gouvernement fédéral suisse contre caution déposée. — Expéditions régulières en 1^{re}, 2^{me} et 3^{me} classe pour tous les pays d'outre-mer.

Représentants de la Compagnie générale transatlantique et des principales Compagnies de navigation :

SUCCESSALES

CHAUX-DE-FONDS: Edmond Matile, rue de la Cure 5.

NEUCHÂTEL: A.-V. Muller, faubourg de l'Hôpital.

PORRENTRUUY: Simon Gogniat.

EDMOND MATILE

Renseignements commerciaux et recouvrements, Chaux-de-Fonds, rue de la Cure n° 5.

Distillerie d'absinthe

KIRSCH ET GENTIANE

Dornier - Tuller

Membre de l'Académie de France

FLEURIER (Val-de-Travers) — PONTARLIER (Doubs)

Médailles aux Expositions de Bordeaux 1882, Paris 1883, Toulouse 1887.

Bureau technique d'Horlogerie

Renseignements, Devis, Conseils

Machines et moyens perfectionnés pour les fabriques et ateliers spéciaux. — Etude de nouveautés. — Calibres et mouvements pour pièces simples et compliquées. — Construction de types. — Rectification d'essais. — Etampes, pointeurs. — Jauges et mesures pour leur fabrication mécanique.

Charles HOURIET, Couvet.

Eugène JEANJAQUET

Fabricant de pendules neuchâtelaises

FLEURIER (Suisse)

SPÉCIALITÉ de véritables pendules à grande sonnerie de nuit, petite sonnerie de jour, changement d'elles-mêmes; répétition à volonté avec réveil.

Réparations de tous genres de pendules, régulateurs, réveils-matin, etc.

— *Tous mes ouvrages sont garantis.* —

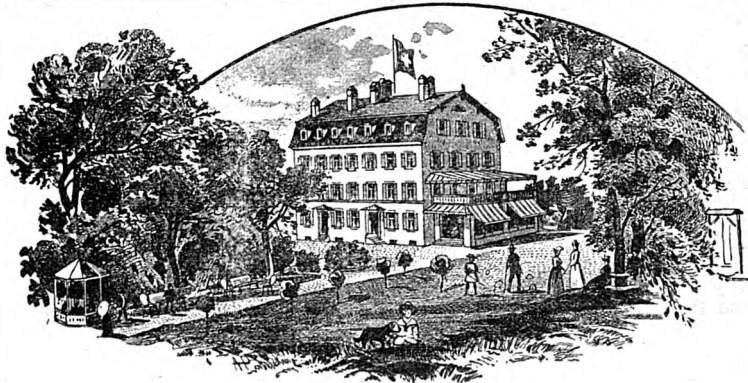

PENSION D'ÉTRANGERS

„ LA PRAIRIE “ YVERDON

OTTO ROHRER, propriétaire

Située entre la ville et les bains d'Yverdon. — Grands, beaux jardins. — Verger. — Pension depuis 4 fr. par jour.

J.-B. STIERLIN

LA CHAUX-DE-FONDS

Magasins 56, rue Léopold-Robert, 56, et rue du Balancier
(Bâtiment du grand Hôtel Central)

**Produits pharmaceutiques, préparations chimiques
pour l'industrie et la galvanoplastie.**

Vins fins, Liqueurs, Sirops, Spécialité de Thés de
Chine et produits du pays

Articles de toilette et parfumerie, spécialités diverses.

Salon pour la barbe et la coupe des cheveux

Joseph WEIS - BONNY

Successeur de Ant. STÆHELIN, coiffeur-parfumeur



Rue Daniel Jeanrichard 16, LA CHAUX-DE-FONDS

Parfumerie fine premier choix

BROSSERIE. — SAVONNERIE FRANÇAISE

Cravates, plastrons, régates. — Peignes fantaisie.

SERVICE PROPRE ET SOIGNÉ. — PRIX MODÉRÉS

 Ouvrages en cheveux en tous genres 

LYSS

RESTAURANT DE LA POSTE

Vis-à-vis de la Gare

*Salle à manger confortablement installée et
aménagée pour noces et fêtes*

Restauration à toute heure

CUISINE RENOMMÉE

Excellents vins et bières du pays et de l'étranger

Service actif. — Prix modérés

Se recommande,

B. SCHEURER-ESCHLIMANN.

GUSTAVE CLERC

Architecte

Diplôme de l'Ecole polytechnique de Zurich

RUE LÉOPOLD-ROBERT 76

La Chaux-de-Fonds.

Fabrique d'extrait d'absinthe
Vermout, Liqueurs fines et Sirops

VINS DU PAYS & ÉTRANGERS

AUGUSTE FIVAZ

7, Sablons, 7

à deux minutes de la gare de Neuchâtel.

Premières récompenses aux grandes Expositions. — EXPORTATION

A. PERRIN - BRUNNER

Serre 25 - CHAUX-DE-FONDS - Serre 25

Fonte, Essai et Achat de lingots et matières d'or et d'argent.

~~~~~  
Achat de monnaies et médailles.

Rhabillage de boîtes or, argent et de bijouterie.

SOUDEURE EXTRA-FUSIBLE

Prix modérés.

## Vêtements confectionnés et sur mesure

*pour hommes, jeunes gens et enfants*

CHEMISERIE, ETC., ETC.

# J.-H. MATILE

26 LÉOPOLD ROBERT 26

LA CHAUX-DE-FONDS

TISSUS EN TOUS GENRES  
NOUVEAUTÉS POUR ROBES

TOILERIES — NAPPAGES

ARTICLES POUR TROUSSEAUX

Maison de confiance.

**MOTEURS** à  
PÉTROLE à GAZ

**MACHINES**

OUTILS  
etc.

**DE MAS & CHAPUISAT**  
INGENIEURS à VEVEY

MACHINE  
A PERCER LES  
TROUS CARRÉS

**TURBINES**

LAMPES à INCANDESCENCE  
APPAREILLAGE ÉLECTRIQUE  
INSTALLATIONS COMPLÈTES

## JOURNAL SUISSE D'HORLOGERIE

FONDÉ EN 1876

*Publié tous les mois à Genève*

sous les auspices de la Classe d'Industrie et de Commerce  
(Société des Arts)

PRIX DE L'ABONNEMENT:

Pour la Suisse, un an . . . . . 10 fr. | Pour l'Union postale . . . . . 13 fr.

Les abonnements partent du 1<sup>er</sup> Juillet.

S'adresser pour tout ce qui concerne la rédaction, les abonnements et les annonces, à l'Administration du Journal, 2, rue Necker, à Genève.

Le Bureau Central de Publications horlogères, 25 a, Léopold Robert, à La Chaux-de-Fonds (A. MARIDOR, éditeur), est autorisé à recevoir les annonces.

On peut aussi s'abonner auprès des bureaux de poste et chez tous les libraires de l'Europe. — Un numéro spécimen est envoyé gratis sur demande.

Récompenses aux Expositions de Gröningue et Genève (1880), Chaux-de-Fonds (1881).

Diplôme à l'Exposition nationale de Zurich 1883.

Médaille d'argent à l'Exposition universelle de Paris 1889.

---

**PHARMACIE W. BECH**

Place Neuve 8, LA CHAUX-DE-FONDS

PRODUITS POUR L'INDUSTRIE

Articles pour doreurs, graveurs, etc.

PRODUITS HYGIÉNIQUES

---

**Spécialité de Cognac ferrugineux et de vin de Kola  
(Kola Bitter)***Les meilleurs reconstituants et fortifiants.*

FABRIQUE D'EAU GAZEUSE. — EXPÉDITION AU DEHORS.

---

**BUREAU TECHNIQUE****LOUIS-EUG. MAULER**

NEUCHÂTEL

Renseignements techniques et industriels

Brevets d'invention en tous pays pour installations d'usines

Fournitures de moteurs, machines, transmissions, etc.

---

**DÉPOT D'ACIERS***suédois, anglais, allemands, français, pour tous les usages.*

---

**Fabrique d'extrait d'absinthe**

---

**THÉOPHILE HENNY, fils**

FLEURIER (canton de Neuchâtel)

---

**Exportation**

EXPOSITION INTERNATIONALE DE BESANÇON 1893.

**Médaille de vermeil.**



FABRIQUE  
**D'EXTRAIT D'ABSINTHE**

et liqueurs fines

**LOUIS MOSSET**

COUVET

(CANTON DE NEUCHÂTEL)



**■ Voulez-vous** des liqueurs rivalisant avec les produits de la **GRANDE CHARTREUSE?** Demandez

**L'HELVÉTIA**

verte, jaune ou blanche, ainsi que l'Elixir végétal du Valais, par  
 A. NEMOZ fils, distillateur, à Vouvry (Valais).

**GOUTEZ ET COMPAREZ!**

**A. MARIDOR, ÉDITEUR, LA CHAUX-DE-FONDS**

*Successeur de M. F.-L. DAVOINE*

Bureau central de publications horlogères:

**INDICATEUR-DAVOINE**

et

**INDICATEUR GÉNÉRAL DE L'HORLOGERIE**

(Recueil des adresses de l'horlogerie, de la bijouterie, de la joaillerie, des fabricants de boîtes à musique, de l'optique, etc. Volume de 400 pages.)

La 37<sup>e</sup> édition paraîtra en août-septembre. Prix de souscription de l'exemplaire: 3 fr. Le prix est augmenté en librairie.

Une innovation dans ce volume consiste dans le fait que toutes les rubriques horlogères sont en français et en allemand.

**L'Indicateur-Davoine** est très connu et très consulté en Suisse et à l'étranger. C'est un recueil d'adresses clair, exact et complet.



# CRÉDIT MUTUEL OUVRIER

Serre 16 — CHAUX-DE-FONDS — Serre 16

Escompte; comptes courants; prêts sur titres et hypothécaires, recouvrements; garde, achat et vente de titres; encaissement de coupons. Rentes viagères, assurances sur la vie et contre l'incendie „Le Phénix“ et contre les accidents „La Rhénania“ aux meilleures conditions.

Vente du Cours de comptabilité commerciale A. Renaud à fr. 3» — net.

## COMBUSTIBLE

Excellent coke de chauffage

et coke pour émailleurs, etc.

EN GROS & DÉTAIL

à

l'Usine à gaz

LA CHAUX-DE-FONDS

— PRIX TRÈS RÉDUITS —

Ancienne étude

F.-A. MONNIER, NEUCHÂTEL

\*\*\*

D<sup>r</sup> Eugène BOREL, avocat. — Fernand CARTIER, notaire  
NEUCHÂTEL, rue du Môle, 6

Représentation devant les tribunaux de tout le canton.

Contentieux. — Poursuites. — Notariat

Gérances. — Publicité. — Assurances. — Bureau d'affaires.

**CRÉDIT A TOUS**

*L. Lasek & Co*

*6, Place Neuve, 6*

**LA CHAUX-DE-FONDS**

SUCCURSALES A NEUCHÂTEL

Rue du Trésor, 41 et rue du Seyon, vis-à-vis de la Poste

CONFECTIONS, TOILERIES,  
CHAUSSURES, CHEMISES, AMEUBLEMENTS, ETC.

✻ **CONDITIONS** ✻

Les marchandises sont vendues à des prix défiant toute concurrence et sans qu'il soit compté d'intérêts.

Les versements à faire sont les suivants :

**pour**

|        |                          |          |              |        |          |       |
|--------|--------------------------|----------|--------------|--------|----------|-------|
| Fr. 20 | il sera payé par semaine | Fr. 1.—, | par 15 jours | Fr. 2, | par mois | Fr. 4 |
| » 30   | » » » » »                | 1.50     | » » » » »    | 3      | » » » »  | 6     |
| » 50   | » » » » »                | 2.—      | » » » » »    | 4      | » » » »  | 8     |
| » 100  | » » » » »                | 4.—      | » » » » »    | 8      | » » » »  | 15    |
| » 150  | » » » » »                | 5.—      | » » » » »    | 10     | » » » »  | 20    |

Un acompte n'est exigé que lors d'une première vente et sera du quart, tiers, ou moitié des marchandises prises.

*Pour d'autres achats, les clients payant régulièrement n'auront point à faire le susdit acompte*

Chaque acheteur reçoit un livret, portant son relevé de compte

# VINS ET SPIRITUEUX ARNOLD NEUKOMM

La Chaux-de-Fonds — Jaquet-Droz, 45

*Vins de table et supérieurs*

Vermout de Turin, Malagas, Liqueurs  
diverses

## CAISSE DE PRÉVOYANCE DE BIENNE

CAPITAL-ACTIONS Fr. 400,000. FONDS DE RÉSERVE Fr. 100,000

Directeur : M. Fréd. WAIBLINGER

*Escompte — Change — Comptes courants  
Recouvrements*



Marque de fabrique déposée

**Recommandées aux malades**  
ainsi que pour la soupe des  
enfants, et à toute personne  
d'une complexion délicate.

# FABRIQUE „TACHYPHAGE“

## LA CHAUX-DE-FONDS

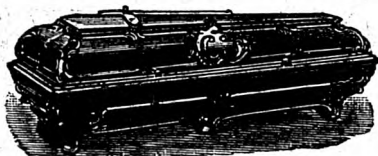

Cercueils élégants de toutes grandeurs en  
matière poreuse

Dépôt chez M. Mathias BAUR, 6, rue de la Chapelle, 6

Camionnage \* Expédition

# ED. SCHNEIDER & CIE

NEUHOF

BIENNE

TÉLÉPHONE

### Matériaux de construction

Pierres creuses pour voûtes, de Hourdis

Houille, Briquettes, Cokes, Anthracites

### Fabrication

de draps à façon, pour  
particuliers

VENTE

— en détail —

FILATURE  
DE LAINE

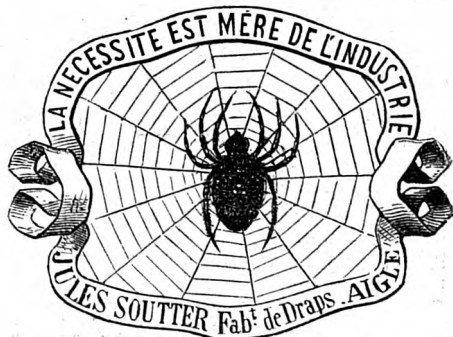

AMEUBLEMENTS EN TOUS GENRES

**CHARLES FREY**Léopold-Robert 25<sup>a</sup> — CHAUX-DE-FONDS — Léopold-Robert 25<sup>a</sup>

*Meubles riches et courants. — Salons. — Chambres à manger. — Chambres à coucher. — Spécialités de lits complets.*

*Rideaux. — Décors. — Tentures. — Tapis. — Stores  
Etoffes pour meubles. — Passementerie. — Crins. — Plumes.*

Téléphone

MAISON FONDÉE EN 1888

Téléphone

**L. Dôthel**

— Pianos. — Orgues. — Harmoniums —

Magasin et atelier de réparations

SERRE 49. — LA CHAUX-DE-FONDS — 49, SERRE

Vente, achat, échange, location. Fournitures, accords, réparations, spécialités  
de boîtes à musique, seul dépôt de la Lustrarine.

— Représentation des meilleures fabriques —

**M<sup>LLE</sup> P. SERMET**

SUCCESSEUR DE P. SAVOIE-PETITPIERRE

5, Place de l'Hôtel de Ville 5

— CHAUX-DE-FONDS —

Mercerie

Ganterie

Spécialité de corsets

Lainages

Sous-vêtements

COMMERCE DE COMBUSTIBLES — GROS &amp; DÉTAIL

**D. ULLMO**

RUE DES TERREAUX 15, CHAUX-DE-FONDS 15, RUE DES TERREAUX

Chiffons, os, vieux fer, métaux, crin animal et peaux.

Anthracite belge, houille en morceaux 1<sup>re</sup> qualité, briquettes de  
lignite marque G. R., charbon de foyard.

Feuille de Maïs et Graisse de char 1<sup>re</sup> qualité.

Spécialité de bois de chauffage façonné et rendu franco au bûcher

TÉLÉPHONE

TÉLÉPHONE

## FABRIQUE DE PARAPLUIES, EN-CAS & OMBRELLES

*Pantalons, Blouses, Chemises*

*Caleçons, Tricots, Mouchoirs*

A LA VILLE DE LYON

**CADET RENAUD**

6, Rue du Premier-Mars, 6 CHAUX-DE-FONDS 6, Rue du Premier-Mars, 6

On se charge des reconrages et réparations. Travail prompt et soigné

— ❁ PRIX TRÈS MODESTES ❁ —

## CORDONNERIE

**PAUL ZANNONI**

Rue de Bel-Air, 9

CHAUX-DE-FONDS

Spécialités de chaussures en tous genres

Chaussures sur mesure

Travail prompt et soigné

Raccommodages de caoutchoucs

## Fabrique de Coutellerie en tous genres

Services complets pour Hôtels et Restaurants

*Services en métal anglais garantis*

**J. BETSCHEN**

*Coutelier-Etalonneur*

Magasin rue St-Pierre, 14. — Fabrique rue du Nord, 63

*Balances pour magasins en tous genres*

Bascules pour tous les usages. Poids et mesures

PATINS

LA CHAUX-DE-FONDS

PATINS

# COMMERCE DE VINS & SPIRITUEUX

Absinthe, Vermout, Sirops, Liqueurs fines

DISTILLERIE A VAPEUR

*J.-A. Stauffer*  
**CHAUX-DE-FONDS**

→ NEUCHÂTEL ←

## MASSAGE



Elève du Dr P. NIEHANS  
 BERNE

### SPÉCIALITÉ DE MONUMENTS FUNÈBRES

Cheminées. — Lavabos. — Tables. — Consoles et autres objets en marbre

**VINCENT MERZARIO**

SCULPTEUR-MARBRIER

8, BOULEVARD DE LA CAPITAINE, 8

CHAUX-DE-FONDS

CAFÉ-RESTAURANT  
GRANDE  
**BRASSERIE DU SQUARE**

62, Rue Léopold-Robert, 62  
(en face de la Gare)

— LA CHAUX-DE-FONDS —

—  **E. MESMER**  —

Tenancier

Se re commande par ses qualités stomachiques

Se boit pur ou à  
l'eau

**Apéritif Vaucher**

**CH. VAUCHER**

Bureaux : Progrès 91 a

—> *Chaux-de-Fonds*

MENUISERIE POUR BATIMENTS  
VITRERIE  
**ÉBÉNISTERIE - PARQUETERIE**  
*Usine à vapeur*

**GUILLAUME WYSER**

16, Rue du Rocher, 16

**CHAUX-DE-FONDS**

*La maison se charge de toutes les réparations concernant les branches ci-dessus énumérées.*



# FRÉDÉRIC MARMET-ROTH

*Rue des Granges 6, Chaux-de-Fonds*

\*\*\*

Denrées coloniales

Vins et spiritueux

Farine, son, avoine et tourteaux

ÉPICERIE — MERCERIE — LAINES ET COTONS

## V<sup>VE</sup> LOZERON-GIRARD

Propriétaire

AUVERNIER-NEUCHÂTEL

DIPLOME

DE

SUPÉRIORITÉ

BOUDRY 1885

+



VINS DE NEUCHÂTEL

## CHRISTIAN SCHÆFER

CORDONNIER

21, Rue de la Paix 21, au sous-sol, Chaux-de-Fonds

Chaussures sur mesures

**CHAUSSURES RATIONNELLES**

en cousu à la main. Ces chaussures établies d'après la forme naturelle du pied, lui laissent toute aisance et ne le blessent jamais. La garniture intérieure est composée de façon à rendre la chaussure souple à la marche, légère et hygiénique.

**SPÉCIALITÉ DE CHAUSSURES POUR LES PIEDS DIFFORMES OU ESTROPIÉS**

Chaussures extra pour les pieds plats, pieds bots, etc.

— Souliers de liège de toutes les façons —

RACCOMMODAGES prompts et soignés

☐ PRIX MODÉRÉS ☐

Crème Melton p<sup>r</sup> chaussures fines - Vaseline — Lederfett



---

# GÉROLD HILDBRAND

LA CHAUX-DE-FONDS

5, Rue de la Demoiselle, 5  
(Ateliers rue des Terreaux)

---

**ENTREPRISE DE MENUISERIE POUR BATIMENTS**

USINE MÉCANIQUE

**MENUISERIE SOIGNÉE**

ÉBÉNISTERIE EN TOUS GENRES, SUR COMMANDE  
ET RÉPARATIONS DE MEUBLES

**CERCUEILS SOIGNÉS ET ORDINAIRES**

VITRERIE ET POSAGE DE PARQUETS

— & TÉLÉPHONE & —

---

ÉLEVAGE DE PERREUX

# HENRI ORCELLET

AVICULTEUR

**PERREUX près Boudry**

Volailles de race et d'exposition, Paons  
et Faisans, Volailles de consommation, Pintades

**CHENIL**

**Chiens d'arrêts, Braques St-Germain  
Red Irish Setters, Sloughis importés, Danois**

Récompenses à diverses expositions.

La maison peut se charger de n'importe quelle commande concernant les  
singes, perroquets, oiseaux de parc ou de volière.

---

**Oeufs à couvrir**

---

GENÈVE  
**FABRIQUE DE BILLARDS**  
 MAISON BURCKLEN  
**CH. KOHLER, SUCCESSEUR**

1, Rue de Neuchâtel, Pâquis —\*—\*— (Maison angle rue des Alpes)

**BILLARDS**  
 en magasin prêts à  
 livrer.



Grand choix de draps,  
 queues, procédés, etc.  
 Nouvelles bandes  
 américaines.

**Anémie, Chlorose, Pâles couleurs**

guérison certaine et soulagement immédiat par les pilules anti-chlorotiques dites : „*Pilules Mousson*“

préparées depuis plus de 35 ans avec un succès toujours croissant à la Pharmacie Buenzod, à MORGES, (Vaud).

**B. BUENZOD FILS, SUCCESSEUR**

et seul détenteur de la formule originale.

Envoi par retour du courrier dans toute la Suisse, franco de port et d'emballage, contre un remboursement postal de fr. 2.20.

Dépôt principal : Pharmacie BUENZOD, Morges.

**PENSION-FAMILLE**

Station du Funiculaire

JORDILS



A 3 minutes du débarcadère  
 près l'Hôtel BEAU-RIVAGE



**N. BORNAND-PORRET**

JOLI SITE \* OUCHY

**Gard Frères & Bruchez** Français

entrepreneurs

BAGNES (Valais)



Fabrication de fourneaux en pierre ollaire en tous genres et toutes dimensions. Meilleur système de chauffage pour la solidité et l'économie. « Pleine valeur après 70 ans, brûlant tous les combustibles ». Pour la santé, attestations de plusieurs médecins. Diplôme et médaille d'or à l'exposition internationale de Tunis 1893.

**B. Jäckle-Schneider**

ZURICH



Livre les spécialités en étampes, matrices et poinçons en acier pour fabricants d'horlogerie et de boîtes de montres.

Egalement timbres et  
 cachets de fine exécution.

BRASSERIE  
MULLER FRÈRES  
CHAUX-DE-FONDS

MAISON FONDÉE EN 1840



INSTALLATION DES PLUS MODERNES

BIÈRES D'EXPORTATION  
EN FUTS ET EN BOUTEILLES

CAVES GLACIÈRES

TÉLÉPHONE

Usine à vapeur.

TÉLÉPHONE

## CHAPITRE VI

## ADRESSES PROFESSIONNELLES

*Note.* — Le principe de ce livre d'adresses est de donner la liste des habitants stables par ordre alphabétique. Cette liste forme la première partie de l'ouvrage, avant les annonces. Elle est complétée par une deuxième liste, insérée à la fin du volume et renfermant les nombreuses mutations de domicile survenues pendant l'impression.

Dans la liste alphabétique, où l'adresse est gratuite, **tout le monde est inséré** (à condition d'avoir un domicile stable). C'est un répertoire aussi complet que possible des chefs de famille formant la grande agglomération de la Chaux-de-Fonds. Qu'on nous permette, en passant, de prier instamment, en vue de la seconde édition, chaque personne nouvellement établie ou ayant un nouveau domicile de communiquer à nos bureaux, rue Léopold-Robert 25 a, premier étage, avant le 1<sup>er</sup> décembre 1894, le changement ou l'addition d'adresse la concernant.

Le chapitre des adresses professionnelles que nous ouvrons ici a un caractère différent. Non moins consultée que la première, cette seconde partie facilite au public la recherche de chefs de maisons, de négociants et d'artisans. La nomenclature des adresses professionnelles a des limites; cependant nous avons avant tout tenu à y faire figurer celles de tous nos souscripteurs, de toutes les personnes appuyant cet ouvrage, en tant qu'ayant indiqué une profession. Nous resterons fidèles à cette règle pour les prochaines éditions. Tout développement d'adresse se paie d'après un tarif spécial.

Le chapitre des adresses professionnelles contient deux parties: *Horlogerie et Professions libérales, commerce, arts et métiers.*

## HORLOGERIE

Quiconque veut se renseigner sur les adresses de toutes les personnes constituant l'industrie horlogère, fabricants, chefs d'atelier, patrons et ouvriers — doit consulter l'INDICATEUR-DAVOINE dont la 37<sup>me</sup> édition sort de presse en juillet-août 1894 (prix de souscription 3 francs). Cette édition est préparée par nous avec le plus grand soin; supérieure aux précédentes, elle renferme toutes les adresses horlogères non seulement de la Chaux-de-Fonds, mais des autres parties de la Suisse où l'industrie nationale est implantée.

A remarquer que l'INDICATEUR-DAVOINE est très recherché d'un bout à l'autre de la Suisse, ainsi qu'à l'étranger, où il s'en écoule un grand nombre d'exemplaires, et que les intéressés ont un incontestable avantage à envoyer à notre administration, rue Léopold-Robert 25 a, les indications et changements qui peuvent les concerner.

Les adresses ci-après appartiennent essentiellement à la catégorie des fabricants et des souscripteurs :

**Fabricants d'horlogerie,  
négociants, courtiers.**

Aubry, Irénée, Manège 16-18.  
 Bailod-Robert, L<sup>s</sup>-Ph., Serre 36.  
 Balanche, A., Temple allemand 21.  
 Bally, Sylvain, Court., Gren. 8.  
 Bandelier, Eugène, Progr. 14.  
 Barbezat, F.-L., Prom. 1.  
 Bataille, Marcel, Dem. 93.  
 Baumann, H., Dan. JeanRich. 11.  
 Béguélin, Ed. (négociant), Paix 19.  
 Benoit, Alcide, Charrière 1.  
 Benoit, Alphonse, Charrière 1.  
 Benoit, Léon, Prom. 11.  
**Berger, Albert**, Dan. JeanRich. 17  
*(Voir annonce page 152).*  
 Bernard-Bonsack, J., Chapelle 23.  
 Besançon, Louis, Progr. 47.  
 Beurret, Ad., Dem. 36.  
 Billon-Calame, J., Léop.-Rob. 62.  
 Billon-Humbert, Arnold, Pont 11.  
 Bloch, Michel & Cie, Pl. Neuve 6.  
 Bloch, Joseph, négo., D. JeanR. 21.  
 Blum, Maurice, Léop.-Rob. 70.  
 Blum, S., court., Léop.-Rob. 68.  
 Bium & frères Meyer, Léop.-Rob. 39.  
 Boiteux, Charles, Pl. Neuve 5.  
 Bonsack, A., Chap. 23.  
 Bourquard, Jules, Serre 25.  
 Bourquin-Champod, C., T. allem. 75.  
 Bourquin & Kenel, Paix 17.  
 Bourquin-Jaccard, Alb., Paix 43.  
 Braillard, G., Léop.-Rob. 25.  
 Brandt, L<sup>s</sup>-H<sup>ri</sup>, success. de Robert-  
 Brandt & Cie, Promenade 2.  
 Brandt, L<sup>s</sup> & frère, Léopold-Rob. 57.  
 Braunschweig & Hirsch, Léop.-R. 30.  
 Braunschweig, les fils de L., Serre 22.  
 Bregnard, Paul, court., Serre 34.  
 Breitling, Léon, Bv. du Pet. Chât. 17;  
 succurs. à Besançon, r. Moncey 11.  
 Bridler-Schœpf, A., Dem. 55.  
**Brunner, Vve d'Alb.**, T. allem. 45  
*(Voir annonce page 156).*  
 Buchel-Dätwyler, F., FritzCourv. 2.  
 Büttiker-Bourquin, W., Parc 14.  
 Calame-Bourquin, Numa, Dem. 6.  
 Calame-Wirsum, J., Pont 17.  
 Cattin-Thurban, Vve L., Progr. 26.  
 Châtelain-Perret, J., Paix 21.  
 Chopard-Blanchard, P., Paix 7.

Clémence, H., court., Progr. 13.  
 Clémence-Beurret, E., successeur de  
 Clémence frères, Jaq.-Droz 32.

**COMPTOIR GÉNÉRAL DE  
VENTE** des montres Roskopf  
**Wille-Schmidt & Cie**, Léopold-  
 Robert 32 *(Voir annonce sur qua-  
 trième page couverture).*

**COULÉRU-MEURI, Ch<sup>t</sup>**, Bv. d.  
 Petit-Château 18 *(Voir annonce  
 page 145).*

Courvoisier, frères, Pont 14.  
 Courvoisier, L<sup>s</sup>, court., Léop.-R. 57.  
 Crevoisier, A.-F., Fleurs 16.  
 Cuanillon, F., Dan. JeanRich. 19.  
 Daum, J.-Ad., FritzCourv. 36.  
 Daum-Léonard, succ. de Suchy, Ch.  
 et fils, Parc 16.  
 Debrot, Paul, Paix 23.  
 Deckelmann, C., Léop.-Rob. 78.  
 Degiez, David, Ser. 105. Horl. soign.  
 compl., répét. et chronogr. perfect.  
**Degoumois, H.-V.**, Bv. Fontaine 6,  
 spécialité genre anglais.  
 Didisheim, Albert et Edgar, Serre 61.  
 Didisheim - Goldschmidt, Léopold-  
 Robert 62.

Didisheim, Arthur, Léopold-Rob. 60.  
 Ditesheim, L., A. et J., Serre 61.  
 Ditisheim, Alb., Jaq.-Droz 47.

**DITISHEIM, PAUL**, Paix 11.

Montres-bijoux. Boules depuis 4  
 lignes. Calottes pour Bijouterie.  
 Chronomètres de dames. Petites  
 pièces 4 à 9 lignes, décors riches.  
 Ditisheim & Cie, Léop.-Rob. 16.  
 Dreyfuss, Alb., succ. de Silber-  
 schmidt & Cie, Léop.-Rob. 24.  
 Dreyfuss, Emile, Jaquet-Droz 39.  
 Dreyfuss, F. & P., r. Neuve 11.  
 Dreyfuss, H., Ronde 21.  
 Droz, Adolphe, Grenier 35.  
 Droz, F.-Arn., Jaq.-Droz 39.

**Droz, Léon**, T. Allem. 49 *(Voir an-  
 nonce page 160.)*

Droz-Delachaux, P.-A., Jaq.-Dr. 39.  
 Droz-Perret, A.-L., Paix 13.  
 Dubail, Monnin, Frossard & Cie  
 (Ducommun, Armand, représ.,  
 Léopold-Robert 23.  
 DuBois, Chs, Bv. Cornes-Morel 5.

Dubois, Philibert, Balance 16.  
 Dubois-Jeanerret, Julien, Parc 22.  
 Dubois-Mathey, H<sup>ri</sup>, Dem. 109.  
 Dubois-Peseux & C<sup>ie</sup>, Paix 31.  
 Dubois-Studler, Ch<sup>s</sup>, T. allem. 53.  
 Ducommun, Antony, Léop.-Rob. 74.  
**DUCOMMUN, CHARLES-ALBERT**, Serre 20. (Achat et vente, commission; représentation : Indes anglaises, États-Unis et Italie.)  
 Ducommun-Held, Fritz, Terreaux 1.  
 Ducommun, J.-Aug., Bv. Citad. 13a.  
 Ducommun & Gøering, Léop.-R. 16.  
 Ducommun-Roulet, É., Léop.-R. 32.  
 Dulché, Charles, Doubs 67.  
 Eberhardt & C<sup>ie</sup>, Léopold-Rob. 32.  
 Eberhardt, James, court., H. d. V. 4.  
 Eberhardt, Léon, Grenier 5.  
**Eigeldinger, Jacques**, Place Neuve 2 (Voir annonce ci-bas).  
 Enay, Ed., Demoiselle 45.  
 Etienne, Ariste, Serre 43.  
 Farny, Jacob, Temple allem. 109.  
 Farny-Merz, N., Balance 10 a.  
 Favre-Borel, Parc 62.  
 Fer, Donat, Chapelle 21.  
 Fetterlé, Albert, Léopold-Robert 82.  
 Fetterlé, Ed., Parc 67.  
 Fierobe, F., court., Léop.-Rob. 24 a.  
 Fierobe, H<sup>ri</sup>, court., Ind. 5.  
 Fox, Georges, Doubs 99.

## EIGELDINGER, JACQUES

Place Neuve, 2.

Remontoirs argent,  
 acier, métal,

## CYLINDRE ET ANCRE

DEPUIS 13 A 18 LIGNES

## MONTRES BOULES

Commission pour tous pays

Franck, Ch<sup>s</sup>-B., court., r. Neuve 16.  
 Frank, Rod., Léop.-Rob. 59.  
 Froidevaux, Louis, à la Cibourg.  
 Gabus, P.-U., r. Hôtel de Ville 19.  
 Gagnebin-Russer, Alfr., Progr. 19.  
 Gallet, Julien & C<sup>ie</sup>, Parc 27.  
 Gander, Emile, Nord 79.  
 Gavard, Ed., Gren. 41 b.  
 Gigon, A., Collège 23.  
**Gindrat-Delachaux**, Bv. Ptit-Chât. 17, Chronomètres, quantièmes perfection., nouvelle montre 8 jours.  
 Gintzbürger, Léon, Industrie 24.  
 Girard, César, court., Dem. 16.  
 Girard, Zélim, Doubs 157.  
 Girard-Perregaux & C<sup>ie</sup>, Parc 8.  
 Girardet, Auguste, Paix 83.  
 Godat, J., Paix 43.  
 Godat & Vurpillat, St-Pierre 16.  
**GØERING, LOUIS** commerce, exportation, Paix 33 (Voir annonce page 2).  
 Gøetschel, frèr., jeunes, D. JeanR. 30.  
 Gøetschel, Gaspard, Parc 44.  
 Gøetschel, Elie, Balance 16.  
 Gøetschel, Marc (nég.), Parc 25.  
 Gøetschel, Jules, Léop.-Rob. 9.  
 Gøetschel-Lévy, Jaques, court., Pr.-Mars 9.  
 Goldenthal, D., Pl. H. de Ville 1.  
 Gräf, Otto, Léopold-Robert 70.  
 Grisel, Louis, Paix 35.  
**Grosjean, Alfred**, Charrière 3 (Voir annonce page 163).  
 Grosjean & C<sup>ie</sup>, Léopold-Robert 22.  
 Grosjean-Droz, Ed., Parc 71.  
**Grosjean-Redard, P.**, Progrès 41, façon Roskopf patenté.  
 Gutmann, Jacob, Léopold-Rob. 14.  
 Half, N.-D., Dan. JeanRich. 13.  
**Hanhardt, Jul.-A.**, Prom. 11 (Voir annonce page 163).  
 Hassler, J.-H., Parc 76.  
 Hauser, H., Balance 16.  
 Hedrich, A., St-Pierre 18.  
**HEGER, ROD. & FILS**, Pl.-d'Arm. 18 (Voir annonce page 10).  
**Hemmeler, P.**, Progrès 43 (Voir annonce page 169).  
 Hertig, Christ., Dan. JeanRich. 19.  
 Hess, Jean, Léopold-Robert 66.

- Hirsch, Achille, Dan. JeanRich. 9.  
 Hirsch, Adolphe, Nord 31.  
 Hirsch, S., Léop.-Rob. 78.  
 Hoff, Ch<sup>s</sup>, Chapelle 12.  
 Hœter, Aug. & Cie, Progrès 28.  
 Huguenin, G., Temple allem. 53.  
 Huguenin-Droz, Alexis, Léopold-Robert 2.  
 Humbert, Charles. fils, Paix 27.  
 Humbert-Schlotthauber & Cie, Grenier 20.  
 Ingold & Schüpfer, Envers 26.  
 Jacot, James, Léopold-Rob. 56.  
 Jacot, Paul, Léop.-Rob. 56.  
 Japy frères & Cie, Léop.-Rob. 20.  
 Jaques, Numa, Progrès 34.  
 Jeanmaire, Paul-A<sup>te</sup>, Fleurs 5.  
 Jeanneret, Ali, Dem. 36.  
 Jeanneret, Jâmes-A., Parc 78.  
 Jeanneret, Jules-Henri, Doubs 67.  
 Jeanneret, Ulysse, court., Stand 14.  
 Jeanneret & Gogler, Léopold-Robert 32.  
**Jeanneret & Kocher**, Dem. 49.  
 Pièces compliq. en t. g. Grande sonnerie, répét. à min., quant., perp., Chronogr., Chronomètres avecbulletins d'observatoire. Montres bijoux en t. g. Rem. cyl. de 5 à 10 lignes. Ancres de 7 à 12 lignes. Montres boules. Remontoirs circulaires.  
 Jeanneret-Strüver, James, Serre 33.  
**JEANNOT, PAUL**, Parc 65  
*(Voir annonce page 147).*  
 Jeanrenaud, S., Serre 49.  
 Jetter, Louis, Parc 47.  
 Joseph, Constant, Léop.-Robert 68.  
 Junod, fils & Cie, Léopold-Rob. 26.  
 Juvet, Alb., Léop.-Rob. 32 a.  
**Kanny & Cie**, Serre 20. Maison à Bombay, achat d'horlogerie pour les Indes anglaises.  
 Kleeblatt, D., Paix 11.  
 Kirsch, Paul, Paix 75.  
 Kocher, Hänni & Künzli, (ébauches), Bv. du Pet. Chât. 8 a.  
 Kundert, Fritz, F. Courv. 17.  
 Kunsch, Gottfr., Temple allem. 95.  
 Laubscher-Grosjean, Ch., Parc 67.  
 Lebet, Arthur, Nord 61.  
**Lebet & Cie**, succ. de D. Lebet & fils, Victor, Dem. 35. Maison à Constantinople, genre pour l'Orient.  
 Lehnen & Laufer, Bel-Air 6.  
 Leuba, Ch<sup>a</sup>, repr. ébauch., Envers 34.  
 Leuba, Vve Hri, Pl.-d'Armes 3.  
 Levailant & Bloch, Léop.-Rob. 38.  
 Lévy, Théod., fils, Léopold-Rob. 18.  
 Lippetz, J., Serre 45.  
 Luthold, Emile, court., Parc 82.  
 Mæder, Alphonse, Parc 43.  
 Mairet, Louis, Terreaux 29.  
 Mairot, L. & A., frères, Prom. 6.  
 Mamie, J.-B. & fils, Industrie 13.  
 Marchand-Gagnebin, W., Dem. 73.  
**Marchand & Sandoz**, Demoiselle 47  
*(Voir annonce page 166).*  
**MATTHEY, ARNOLD**, Parc 48.  
 Fabrication d'horlogerie or et argent, pièces à clef et remontoir, bonne qualité depuis 9 lignes cylindre et 10 lignes ancre. Spécialité de genres anglais.  
 Mauss, Maurice, Balance 10 a.  
 Merian, G, Progrès 45.  
 Meyer, Abram, nég., Grenier 7.  
 Meyer, Albert, Grenier 7.  
 Meyer, Arthur, court., Puits 8.  
 Meyer, E. & Cie, Stand 6.  
 Meyer, fils & Cie, Marché 8.  
 Meyer, Neph., Jaq.-Droz 37.  
 Meylan-Piguet, Aug., Doubs 113.  
 Spéc. de quant. simples et perpétuels Chron. doubles tours d'heure.  
 Monnier, Dd., L<sup>a</sup>, Puits 1.  
 Monnier, Eug. & fils, Parc 75.  
 Montandon, Alb., Nord 69.  
 Montandon, A. & P., Bv. Font. 16.  
**MONTI, FRANÇOIS**, Pont 17.  
 (Pet. montres remontoir or).  
**Morawetz, Ch<sup>a</sup>**, fils, r. Neuve 14. *(Voir annonce page 151).*  
 Morel, J.-H., Progr. 113 a.  
**MOSIMANN FRÈRES**, Léop.-Robert 47 *(Voir annonce page 3).*  
**NICOLET FILS & CIE**, Dem. 71 *(Voir annonce page 131).*  
 Nicolet, Marc, Progr. 37.  
 Nicolet & Jaques, Demoiselle 120.  
 Nicolet-Juillerat, P., Promenade 19.



Nicoud, Louis, Paix 7.  
 Nordmann, J.-J., r. Léop.-Rob. 64.  
 Nussbaum, Fritz, Doubs 69.  
**Opplinger, N.**, Serre 4. (*Voir annonce page 167*).  
 Oury, Aug., court., Jaq.-Droz 45.  
 Pantillon, Z., Dem. 71.  
 Parel, Félicien, St-Pierre 18.  
 Parel, J.-U., Progrès 26.  
 Paux, Louis, Parc 81.  
 Paux, Arthur, Versoix 1.  
 Pécaut, Alb., Progrès 61.  
 Perrenoud, Gustave, Jaquet-Dr. 45.  
 Perrenoud, Z. & fils, Serre 41.  
 Perret-Michelin, Jules, Eplatures.  
 Petitpierre & Cie, Jaq.-Droz 43.  
 Pétremand, J., Serre 61 et Léop.-Robert 58 a.  
 Picard, Edm., court., Prom. 12 a.  
**PICARD, LES FILS DE R.**, Léopold-Rob. 24 (*Voir annonce page 155*).  
 Picard, Théophile, Léop.-Rob. 59.  
 Picard-Bloch, court., Parc 44.  
 Picard & Cie, Serre 10.  
 Picard & Hermann frèr., L.-Rob. 11.  
 Piguet, Ad., Collège 21.  
 Plaat, Hugo, Dan. JeanRich. 16.  
 Reinbold, Fr., Temple allemand 71.  
 Renaud, H.-N., Paix 21.  
 Retz, Fr., Serre 20.  
 Reuche, Léon, Demoiselle 76.  
 Richard, James, Promenade 3.  
 Rieffling-Voirin, Jaquet-Droz 8.  
 Rielé, R.-Albert, Dem. 47.  
 Robert, Henri, & fils, Serre 34. Médaillon à l'expos. de Paris 1889.   
 Robert, L. Ed., Prom. 6.  
 Robert, Léon-N., Fr. Courv. 7.  
 Robert-Nicoud, Aug., L.-Rob. 40.  
 Robert-Tissot, Ch., Léop.-Rob. 7.  
 Rossel, Jules, Gibraltar 6.  
 Rosselet, Henri, Léop.-Rob. 82.  
**ROZAT, LOUIS**, St-Pierre 22. (*Voir annonce page 11*).  
 Rueff, A., & Cie, Pl. Neuve 6.  
 Rueff frères, Parc 8.  
 Rueff, Léopold, Dan. JeanRich. 30.  
 Rufener, J., Parc 26.

Rüsser, Fritz, Parc 45.  
 Sandoz & Cie, Parc 39.  
 Sandoz & Breitmeyer, Parc 2.  
 Sandoz, Jules, négociant. Paix 27.  
 Sandoz, Louis, court., Parc 20.  
 Sandoz-Boucherin, A., Jaq.-Droz 24.  
 Sauser, Georges, Parc 45.  
 Schædeli, Th., Nord 77.  
 Schæffer, Paul, Dan.-JeanRich. 23.  
 Schallenberg, P., Temple allem. 59.  
 Schiller, Ch<sup>e</sup>, Serre 34.  
 Schlesinger, Benj., nég., Léopold-Robert 54.  
**SCHMID, Vve de C.-L., & Cie**, By. du Pet. Château 8 a (*Voir annonce page 8*).  
 Schneider, Charles, Dem. 9.  
 Schœpf-Courvoisier, Jules, Parc 30.  
 Schüpfer, Arnold, Jaq.-Dr. 41.  
 Schwob, Edmond, Pl.-Neuve 6.  
 Schwob fils, Léop.-Rob. 60.  
 Schwob frères, Léop.-Rob. 12.  
 Schwob-Weil & fils, Léop.-Rob. 11.  
 Siegrist, J., & Cie, Parc 24.  
 Siegrist-Schulthess, Arnold, Paix 13.  
 Silberberg, Nathan, Pr.-Mars 5.  
 Spühler-Jeanerret, A., Dem. 29.  
 Stamm, Henri, Parc 6.  
**STAUFFER FILS & CIE**, Dem. 71; Londres, E. C. 13, Charterhouse, St-Holborn Viaduct (*Voir annonce page 151*).  
**Steinbrunner & Vernier**, Parc 15 (*Voir annonce page 168*).  
 Steinhauser, A. (vélocim.), Doubs 139.  
 Taillard-Danoz, J.-V., Léop.-Rob. 64.  
 Thiébaud frères, Pont 4.  
 Tissot, François, Léop.-Rob. 9.  
 Tissot, Ulysse, Parc 48.  
 Troubit, Jos.-Ern., court., Léop.-R. 13.  
**UHLMANN, ROD.**, Dan. Jean-Richard 21.  
 Ullmann, Jaques, Balance 7.  
 Vuille, Albert, Manège 14.  
 Vuille, Ch.-Albert, Grenier 35 a.  
 Vuille-Perret, Paul, Léop.-Rob. 42.  
 Vuillemin, Eug., nég., Parc 75.  
 Vuilleumier, Alfred, Parc 1.  
 Vurpillat, E., Léopold-Robert 46.  
 Wagner, Hermann, r. Marché 4.  
 Weber, A., Serre 18.

**Weber & Dubois**, fabr., Balance 12.

Spécialité genre Espagne et Roskopf, argent, métal et acier oxydé. Weber-Humbert, A., vente de régulateurs, Doubs 73.

Weill, Alph., Léop.-Rob. 47.

Weill & Cie, Léop.-Rob. 40. Londres, Holborn-Circus 3.

Weill, Isaac, Dan. JeanRich. 16.

Weill, Salomon, court., D. JeanR. 16.

Weill, Vve, David, Léopold-Rob. 49.

Wenker-Fontaine, E.-J., Paix 49.

Wiederrecht, Otto, Léop.-Rob. 61.

Wiget, Oscar, Paix 9.

**WILLE FRÈRES, SUCC. DE ROSKOPF**, Temple

allemand 45-47 (*Voir annonce page 6*).

Wolf, Philidor, & Cie, r. Neuve 16.

Wolff, Jaq., fils, Dan. JeanRich. 27.

Wolff, S., Marché 2.

Woog, Maurice, & Grumbach, Léopold-Robert 51.

Wuilleumier, Ed., D. JeanRich. 17.

Wuilleumier, Henri, Stand 14.

Zivy, César, Léopold-Robert 14.

Zumkehr-Montandon, Th., Temple allemand 59.

#### *Additions :*

Bailly, Jean-Pierre-Sylvain, court., Gren. 30, au lieu de Grenier 8.

Benoît, Jules-Emile, Serre 97.

DuBois, Ch\*, Cornes Morel 22, au lieu de Cornes Morel 5.

Girard César, r. Neuve 9, au lieu de Demoiselle 16.

Ingold-Schüpfer, Envers 26, au lieu de Ingold & Schüpfer.

Matthey, Paul, Puits 15.

Meyer, Emile, Parc 24.

Mathey-Tissot, E., Ponts (*Voir annonce page 156*).

**Muller, Louis & Cie**, r. Centrale 18.

Bienne (*Voir annonce page 160*).

#### **Adoucissements.**

Breguet, Louis, nickel., Progr. 17.

**Grosjean, Chs**, nickel., Fleurs 22.

Huguenin, Marie, nickel., Dem. 118.

Leuba, Jâmes, nickel., Dem. 55.

Schneider, Jules, nickel., Envers 20.

Walzer, Adèle, nickel., Dem. 14.

**Fournitures pour la partie F. REYMOND & Cie**, Bienne.

Dubach, Elise, laiton, Prom. 12 a.

Bolle-Mairet, Frieda, rochets, Paix 49.

#### **Aiguilles (fabr. d').**

Aubert, Jules, Progrès 49.

**Berthoud, Vve de Paul**, Progr. 51 (*Voir annonce page 149*).

Boillot, Ed., Parc 13.

Borel, Léon, Cure 3.

Bourquin, Léon, Dem. 5.

**Bovy, Edouard**, Granges 14 (*Voir annonce page 153*).

Croisier, Arthur, Grenier 33.

Curtit-Piccot, Grenier 30.

Darier, J. & Cie, Parc 46.

Maison principale à Genève.

Huguenin-Bergenat, Vve, Parc 79.

Jeanrenaud, Vve & fils, F. Courv. 36a.

Monnot, Eugène, Serre 47.

**Renaud, Louis**, Serre 22 (*Voir annonce page 166*).

**Richardet frères**, Parc 60 (*Voir annonce page 128*).

Sandoz, J.-Franc., Parc 1.

Senaud, Jules, Nord 29.

**Vogel, Paul-E.**, Dem. 85.

Wagnon frères, Dan. JeanRich. 5.

Wirz, Oscar, Grenier 24.

Bregnard, Paul, Parc 46.

**Fournitures pour la partie F. REYMOND & Cie**, Bienne.

#### **Anneaux, Couronnes, Pendants.**

Augsburger, Gustave, Doubs 83.

Balland & Cie, Léop.-Rob. 36.

Cornu & Cie, Pl.-d'Armes 12.

**FIFFEL-GONIN, JAQUET & Cie**, successeurs de Gonin frères (exportation), Serre 27.

Huguenin-Girard, St-Pierre 20.

**Humbert & Jeanrenaud**, Léop.-R. 17 b (*Voir annonce page 136*).

Jeanneret-Huninger & Cie, Terr. 25.

Sahli & Cie, Temple allem. 101.

Spahr, Alb., Paix 71.

**Uebersax, Jean**, Léop.-Robert 21 a  
(Voir annonce page 128.)

Usine des Reques, Léopold-Rob. 9.

Matthey, Em., Paix 77.

**Fournitures pour la partie**  
**F. REYMOND & C<sup>ie</sup>, Bienne.**

**Assortiments (fabr. d').**

Adam, Alf., Dem. 83.

Bouèle, Arnold, Bv. Capitaine 1.

Bouelle, Léopold, Progrès 113 a.

Braillard sœurs, Serre 105.

Bron, Sophie, Parc 79.

Calame, Jules, Collège 25.

Calame-Vauthier, Jules, Puits 25.

Devenoges, Alice, Parc 84.

Fiedler, Ch.-H., Serre 81.

Graber, Fritz, Bv. Citad. 12.

FABRIQUE

**D'ASSORTIMENTS A ANCRE**

Ancienne maison W. Huguenin-Thiéband

**Fondée en 1850.**

**Huguenin**

&

**Schuhmacher**

Successieurs

**LE LOCLE**

Rue du Nouveau-Collège

**LA CHAUX-DE-FONDS**

Rue du Parc, 15

**Assortiments, Levées visibles et couvertes**  
en tous genres et qualités

Genre anglais véritable - Assortiments antimagnétiques  
In'erechangeabilité - Invariabilité

Toutes pièces faites sur jauges et filières  
par procédés particuliers de fabrication.

**Force motrice électrique**

— EXPORTATION —

Huguenin & Schuhmacher, Succur-  
sale du Locle, Parc 15 (Voir an-  
nonce ci-bas.

Jeanneret, A., Pr.-Mars 16 b.

Jeanneret, Eugène, Manège 17.

Jeanneret, Paul, Grenier 22.

Jeannin, Jos., Progrès 11.

Lassueur, Julie, Progrès 101.

Memmishofer, U., Léop.-Rob. 50.

Perrenod, Fr.-Ul., Paix 77.

Perret, Alb.-Ch<sup>s</sup>, Chapelle 3.

Pillonnell, Mina, F. Courv. 20.

Ramseyer, L<sup>s</sup>-Ali, (timbres ressorts),  
Doubs 61.

Renaud, Louis, Serre 22 (Voir an-  
nonce page 166).

Robert, Louise, Puits 29.

Simon, H.-L., Manège 18.

Studer, Clara, Collège 27.

**Debossens, Constant**, Buttes (Voir  
annonce page 163).

**Fournitures pour la partie**  
**F. REYMOND & C<sup>ie</sup>, Bienne.**

**Automatés (fabr. d').**

Huguenin, Ulysse, fabr. d'automatés  
pour répétitions, quantièmes per-  
pétuels et simples, Collège 17.

**Balanciers compensés (fabr.).**

Huguenin-Aellen, Eug., Serre 75.

**Boîtes.**

(Voir Monteurs de boîtes.)

**Bureau technique.**

Houret, Charles, Couvet (Voir an-  
nonce page 171).

**Cadrans émail (fabr. de).**

Adam, Henri, Charrière 25.

Æschlimann, Vve, Dem. 43.

Béguin, Emile, Progrès 65.

Béguin, Hri, Fleurs 5.

**BLANCHARD, EMILE**, pail-  
lonnés sous fondant. Export.  
**Cadr. lumineux.** Paix 7.

Borle-Favre, A., Temple allem. 37.  
 Brandt, Paul, Bv. Capitaine 1.  
 Brandt & Cie, Terreaux 23.  
 Breit, Fréd., Parc 75.  
 Breit, Gottfr., Parc 70.  
 Calame, L<sup>s</sup>-Ed., Nord 113.  
 Calame, Werner, Stand 17.  
 Chopard, Paul, Temple allem. 109.  
 Debély, V. & Cie, Envers 22.  
 Dellenbach, Hector, Jaquet-Droz 14.  
**Ducommun, Henri-Aug.**, Dem. 60.  
 Spéc. de cadr. paillonnés sous  
 fondant, riches et dernière nou-  
 veauté.  
 Eppler-Racine, Ch., Parc 74.  
 Frey, Jean, Parc 37.  
 Gentil, Constant, Progrès 75.  
 Girard, Henri, Dem. 16.  
 Guinand, Lucien, & fils, Terr. 4 a.  
**Guinand, H.-W.**, Dem. 70. Cadrons  
 d'émail en tous genres. Spéc. de  
 cadrons paillonnés sous fondant,  
 riches, variés et nouveaux.  
 Jeanneret-Rauss, Ed., cadr. d'émail  
 en tous genres, Loge 6.  
 Laundry-Seiler, J., Manège 14.  
 Montandon, Fritz, Parc 90.  
 Montandon-Calame, A., Nord 113.  
 Nicolet & Cie, Parc 43.  
 Nicolet, C.-A., Dem. 120.  
 Nicolet L<sup>s</sup>-Constant, Chapelle 4.  
 Nussbaum, L<sup>s</sup>-Henri, Ronde 20.  
 Perrin, Georges, Bv. Fontaine 24.  
 Robert-Grandpierre, W., Fleurs 7.  
 Rossel, Auguste, Charr. 5.  
 Schild-Favre, Dem. 25.  
 Vœgeli, Fritz, & Cie, Loge 6.  
 Vuille, Paul-Em., Dem. 5.  
 Wirtz, Ch., Dem. 14.  
 Wuilleumier, Vve, César, Paix 76.  
 Wüthrich, Fritz, Bel-Air 6 a  
**WYSS, JOSEPH, FILS,**  
 Doubs 89 (Voir annonce page 9).  
**Fouritures pour la partie**  
**F. REYMOND & Cie, Bienne.**  
 Graizely, Achille, Léopold-R. 32 a.  
 Perçage de cadrons, découp. et rap-  
 port. de secondes ; phases de lunes.  
 Perç. de pet. glaces p<sup>r</sup> phas. d. lunes.  
 Boillat, J., émail., Prom. 12.

Guyot, Emile, émail., H. de V. 23.  
 Kung, Vve, creus. de cadr., Nord 31.

### Cadrons métall. (fabr. de).

Bovy, Jules, fils, Jaq.-Droz 13.  
 Brunner, Marie, Progrès 73.  
**Colin, Alph.**, Dem. 56 (Voir annonce  
 page 148).  
 Droz, Amélie, Loge 6.  
 Droz, Ch.-Arth., Dem. 118.  
 Ducommun, H.-F., Pass. du Centre 6.  
 Imer Aug., & fils, Progrès 22.  
 Imer-Gallet Vve, & fils, Gren. 23.  
 Jeanneret, L<sup>s</sup>, Balance 4.  
 Laravoire-Widmer, Rocher 18.  
 Schwardtfeger, Jean, Parc 3.  
 Widmer, Jämes, Dem. 33.  
 Wuilleumier, J.-E., Prom. 1.

**Fouritures pour la partie**  
**F. REYMOND & Cie, Bienne.**

### Cadrons (peintres en).

Ducommun-Jeanneret, J., Léopold-  
 Robert 64.  
 Frey, Léopold, Parc 37.  
 Grandjean, Jeanne, F. Courv. 38 a.  
 Huguenin, Jules-Albert, Terr. 4 a.  
 Jacot, G., Paix 49.  
 Klinger-Robert, Dem. 64.  
 L'Eplattenier, Marc, Léop.-Rob. 62.  
 Patriarche, Adèle, Dem. 45.  
 Schær, Gottlieb, Pont 19.  
 Verdonnet, Alexandre, Progr. 93.

### Canons-Olives.

Augsburger, E., Doubs 83.  
 Fotsch aîné, Jean, Balance 6.  
**Uebersax, Jean**, Léop.-Rob. 21a (Voir  
 annonce page 128).

### Couronnes.

(Voir Anneaux).

### Creusets.

Défer, A., & Cie, Progr. 15 a.  
**SANDOZ HENRY, SANDOZ**  
**FILS SUCCESS.**, r. Neuve 2  
 (Voir annonce page 4).

**Cuvettes (fabr. de).**

Brandt, Alexis, Progr. 19.  
 Bregnard, Jean, Dem. 90.  
 Caldelari, A., Place-d'Armes 20.  
 Courvoisier, Aug., Léop.-Rob. 18 a.  
**Debrot, G., & Cie**, Env. 12 (*Voir annonce page 152*).  
 Egger, Jean, Pr.-Mars 14 c.  
 Imhof, J.-H., Envers 12.  
 Lehmann, Oscar, Parc 1.  
 Papa, Jean, Serre 49.  
 Portenier-Benoît, Industrie 6.  
 Ritter, A., Puits 5.  
 Sieber, Bertha, Jaq.-D. 9.  
 Vonmoos, Joseph, Cure 3.  
 Weber, Pierre, Dem. 39.  
 Zaugg, Vve, Progr. 53.

Peytrequin, Louise, Paix 83.  
 Portenier, Fritz, Fleurs 5.

**Fournitures pour la partie**  
**F. REYMOND & C<sup>ie</sup>, Bienne.**

**Déchets d'or et d'argent.**

(*Voir fonte de déchets*)

**Décoration.**

(*Voir graveurs*).

**Découpage.**

(*Voir Fabricants d'aiguilles.*)

**Fournitures pour la partie**  
**F. REYMOND & C<sup>ie</sup>, Bienne.**

**Dorages et oxydages.**

Aellen, Eugène, Temple allem. 37.  
 Augsburger-Houriet, St-Pierre 8.  
 Barbey, Auguste, Serre 27.  
 Barbey, Charles, Paix 61.  
 Boillat, Alcide, Promenade 12.  
 Brunisholz-Kohler, Envers 10.  
 Burnier, M<sup>me</sup>, Industrie 7.

**CHATELAIN-KOBEL, L.,**

Parc 52. Spécialité de genres soignés, mouvements et roues.  
 Degoumois, Léa, Dem. 51.  
 Donche-Gay, M<sup>me</sup>, Paix 63.  
 Droz, Edouard, F. Courv. 13.

Droz-Jequier, M<sup>me</sup>, St-Pierre 14.  
 Dubois, Jules, Industrie 16.  
 Dubois-Barbey, Marie, Serre 79.  
 Ducommun-Pécaut, Paix 74.  
 Etienne, Jules-César, Ronde 19.  
 Etienne, L<sup>a</sup>, Parc 51.  
**Faivret, T.-A.**, Parc 44 (*Voir annonce page 104*).

Fuchs-Stalder, P., Pont 21.  
 Grisel, M<sup>me</sup>, r. H. de Ville 47.  
 Hodler-Stucky, M<sup>me</sup>, Léop.-Rob. 49.  
 Juillerat, Françoise, Parc 5.  
 Kuster-Robert, A., Dem. 73.  
 Laubscher, Anna, Doubs 49.  
 Leibundgut, Elise, Fleurs 5.  
 Leuba, Georges, Envers 34.  
 Loosli, Fr., Cure 7. Spéc. de mouv. et rouessoign., Répét. et chronogr.  
 Loosli, M<sup>me</sup>, Chap. 19.  
 Matile, Vve, Dem. 41.  
 Méroz, Arnold, Puits 25.  
 Méroz, & Cie, Dem. 35.  
 Mögli, Stéphanie, Industrie 18.  
 Montandon, A., Parc 81.  
 Moucheroud, P., Industrie 34.  
 Nicolet, Constance, Progrès 9.  
 Perrenoud-Calendrier, P., Paix 69.  
 Pfister, Georges, Ronde 35.  
 Pigeon, Henri, Serre 87.  
 Robert, sœurs, Terreaux 9.  
 Schaller, Théophile, Stand 16.  
 Single, Marguerite, Jaq.-Droz 14 a.  
 Steiner, Vve, Léopold-Robert 61.  
 Urlau, A., Balance 12.  
 Vauthier, Adèle, Collège 23.  
 Veuve, Eugénie, Collège 5.  
 Von Almen, J., Paix 61.  
 Weber, Fritz, Balance 6.

**Fournitures pour la partie**  
**F. REYMOND & C<sup>ie</sup>, Bienne.**

**Ebauches.**

Comptoir général des Ebauches  
 (société anonyme) Léop.-Rob. 14.

**Echappements.**

Braillard, Ed., Serre 105.  
 Cartier, Ali, (plant.), Paix 76.  
 Conrad, Paul (plant.), Paix 45.  
 Descombes, Ch<sup>s</sup>, Temple allem. 105.

Dubois, L.-Ul., Léop.-Rob. 51.  
 Fiedler, Georges, Paix 57.  
 Huguenin, Alf., Progr. 113.  
 Huguenin-Straub, Justin (échapp.  
 bascule), Coll. 17.  
 Jeanrichard, Fritz (atelier pour l'en-  
 seignement), Dem. 82.  
 Marchand, Louis, Progrès 117.  
 Maumary, Alph., Temple allem. 71.  
 Renaud, Louis, Serre 22.  
 Thiébaud, A., Paix 67.

### Emailleurs.

(Voir cadrans.)

### Email. de boîtes.

Colin, Alph., Dem. 56 (Voir an-  
 nonce page 148).  
 Dubois-Sengstag, Paul, Dem. 12.  
**Faivret, T.-A.**, Parc 44 (Voir annonce  
 page 164).  
 Gindrat, Ls, Temple allem. 73.  
 Hary, D., Jaquet-Droz 29.  
 Pourcheresse, J., Industrie 20. Spé-  
 cialité pour le métal.  
 Sengstag, Dl-Emile, Nord 65.

**Fournitures pour la partie**  
**F. REYMOND & C<sup>ie</sup>, Bienne.**

### Email., nickelage.

**Milliet, Pierre**, Pradier 9, Genève.  
 Spécial. de peint. sur Fonds-Gui-  
 chets or, argent-heures et paillons.  
 Genres soignés et ordinaires.

### Emboîtages.

Alplanalp, Ferd., Progrès 37.  
 Bahun, Henri, Dem. 59.  
 Baud, Jules, Parc 3.  
 Binggeli, Léon, Serre 25.  
 Brandt, Georges, Collège 14.  
 Courvoisier, Bertha, T. allem. 101.  
 Dubois, Albert, Parc 45.  
 Ducommun, N., Manège 19.  
 Ducommun-Rihs, Edouard, Fleurs 9.  
 Dupperret, Alfred, Parc 85.  
 Erlar, Edouard, Paix 43.  
 Fallot, Georges, Progrès 93.  
 Favre, Louis, Pl.-d'Armes 14 a.

Fotsch, Jean, Balance 6 a.  
 Grahn, Paul, Balance 4.  
 Grutter, H., Grenier 18.  
 Gygi, Emile, Dem. 122.  
 Hertig, Georges, Dem. 51.  
 Hofer, Lucien, F. Courv. 29 a.  
 Huguenin, Ulysse, Progr. 83.  
 Humbert, Charles, Progr. 15.  
 Jeanneret, Ed., Parc 89.  
 Jeanneret, Vital, Doubs 113.  
**Lenenberg, Fritz**, Progr. 61. Spé-  
 cialité de mise à l'heure intérieure.  
 Genres soignés et Roskopf.  
 Marchand, Fritz, Parc 76.  
 Mercier, Ed., Paix 65.  
 Oeschger, Théophile, Dem. 96.  
 Sandoz, Arthur, Dem. 102.  
 Schaad, Gustave, Fleurs 9.  
 Widmer, Alcide, Ronde 10.  
 Zweigart, L<sup>s</sup>, Dem. 82.

### Essayeurs-jurés.

Bureau de Contrôle, Serre 23.  
 Jeanmaire, François, Serre 32.  
**Michaud, Albert**, Léopold-Robert 14  
 (Voir annonce page 160).  
 Pindy, J., Bel-Air 26 a.

### Finissages.

(Voir polissage et finissages.)

### Fonte de déchets.

Contrôle fédéral (bur. du), Serre 23.  
**BANQUE PERRET & C<sup>ie</sup>,**  
 Léop.-Rob. 9 (V. annonce page 5).  
 Banque Pury & C<sup>ie</sup>, r. Neuve 18.  
 Banque Reutter & C<sup>ie</sup>, Léop.-R. 10.  
 Blum, Jules, Léop.-Rob. 17 a.  
 Chautems, Chs, Place-d'Arm. 14.  
 Courvoisier, L., & C<sup>ie</sup>, Dem. 14 a.  
 Déter, A., & C<sup>ie</sup>, Progr. 15 a.  
 Etablissement métallurgique de  
 Vienne (Isère), Serre 40 et Parc 41.  
 Jeanmaire, François, Serre 32. Fonte,  
 essai et achat, déchets or et argent.  
**Michaud, Albert**, Léopold-Robert 14  
 (Voir annonce page 160).  
 Musa, A., Serre 20.  
 Perret, Fritz, & C<sup>ie</sup>, Doubs 85.  
**Perrin-Brunner, Albert**, Serre 25  
 (Voir annonce page 173).

Pugin, Marie, Grenier 24.  
 Sandoz-Gendre, Envers 10.  
 Usine de dégrossissage d'or et d'argent, Grenier 14 (*Voir annonce page 5*).  
 Usine genevoise de dégrossissage, Jaquet-Droz 47.

**Fournitures pour la partie**  
**F. REYMOND & C<sup>ie</sup>, Bienne.**

**Fournitures d'horlogerie.**

Béguelin, Edouard, Paix 19.  
 Courvoisier, Vve de Brut., Marché 18.  
 Dubois, Ariste, Industrie 2.  
 Ducommun-Banguerel, P., St-Pier. 4.  
 Gintzburger, Léon, Industrie 24.  
 Haldimann, E., Grenier 6.  
 Hummel, V., fils, Léop.-Rob. 30.  
 Jacot, Aloïs, Dan. JeanRich. 37.  
 Krauss & Cornaz, Parc 17.

**KREUTTER, U. & Cie, Jaq-Droz 32** (*Voir annonce page 146.*)

**Müller, Oscar, F. Courv. 11** (*Voir annonce page 161.*)

Perrenoud & Brodbeck, Dan. Jean-Richard 17.

**PICARD, HENRI, & FRÈRE,**  
 Léopold-Robert 12 (*Voir annonce page 150.*)

Sandoz, E., & C<sup>ie</sup>, Parc 39.

**SANDOZ HENRY,** Sandoz fils  
 successeur, r. Neuve 2 (*Voir annonce page 4.*)

**Schanz frères,** r. Neuve 14 et 16  
 (*Voir annonce page 168.*)

Schneider, Ed., F. Courvoisier 5.

Vuille, C.-A., Grenier 35 a.

**Wenker-Fontaine, J., Paix 49.**

**Wilckess, J., Dem. 83** (*Voir annonce page 153.*)

**Debossens, Constant,** Buttes (*Voir annonce page 163.*)

**Guillod, R., & Cie,** Cortaillod (*Voir annonce page 163.*)

**REYMOND, F., & Cie,** Bienne,  
 r. de la Gare 27 (*Voir annonce page 165.*)

**Galonné (fabr. de).**

Humbert-Droz, Ernest, Parc 81.

**Glaces.**

(*Voir Verres de montres.*)

**Graveurs et Guillocheurs.**

Amez-Droz, J., Demoiselle 126.  
 Arnould, Alphonse, Dem. 16.  
 Aufranc, F., Chap. 13 b.  
 Balmer, Ed., Pl.-d'Armes 10 b.  
 Bandelier, Jean, Gibraltar 5.  
 Baumgartner, J., Terreaux 25-27.  
 Benguerel, Elise, Balance 10 a.  
 Benoît-Maire, Puits 16.  
 Bersot, Paul, Granges 12.  
 Besançon, A., Dem. 59.  
 Beyeler, Jean, Parc 75.  
 Biberstein, Jules, Doubs 157.  
 Bickart, Félix, Parc 11.  
 Bihler, Henri, Place-d'Armes 14 a.  
 Bocard, F., Paix 69.  
 Bornoz, Paul, Balance 12.  
 Bourquin, Bertha, Envers 30.  
 Brandt, Eugène, Nord 59.  
 Brandt & Favarger, Dem. 27.  
 Brandt-Nussbaum, Puits 27.  
 Braunschweig, D., Léop.-Rob. 11.  
 Brocard & Monnard, Progr. 18.  
 Bulard, Antony, Progr. 13.  
 Cachelin, Eug.-H., Parc 84.  
 Calame-Hermann, Jämes, Dem. 78.  
 Châtelain, Lucien, Dem. 51.  
 Châtelain-Humbert & C<sup>ie</sup>, Parc 69.  
 Chatillon, Henri-Amédée, Parc 66.  
 Clerc, Henri, Dem. 43.  
 Curtit, Léopold, H. de V. 23.  
 Delaprès, Rod., Fleurs 20.  
 Dessauer, Ad., Jaquet-Droz 12.  
 Ditisheim, J., Serre 91.  
 Dubois, Adrien, Four 4.  
 Dubois, J.-Ed., Dem. 15.  
 Dubois, Léon, Paix 61.  
 Dubois-Tschachtli, L., Paix 61.  
 Duvoisin, H.-Aimé, Dem. 14.  
 Egé, Henri<sup>te</sup>, Parc 70.  
 Eugène, Vve, Grenier 30.  
 Fallet, L<sup>s</sup>-Ed., Dem. 18.  
 Fehr, Arnold, Pr.-Mars 12.  
 Frey, Albert, Terreaux 29.

- Gabus-Reymond, Aug., Doubs 31.  
**Gentil, Antoine**, Temple allem. 49.  
 Décor. et pol. de cuv. or, arg. et mét. en tous genr. Spéc. de cuv. or soig. L<sup>s</sup> XV, fantaisies, etc.  
 Gentil, H<sup>ri</sup>-Ed., Ind. 1.  
 Gilgen, Rod., Dem. 80.  
 Ginnel, Georges, Parc 70.  
 Girard-Clos, Ul., Charr. 12.  
 Grandjean-Wille, Terreaux 6.  
 Grasset, Philibert, St-Pierre 2.  
 Grisel, E., Hôtel de Ville 46.  
 Gueñot, Ch.-L., Dem. 53.  
 Guillaume-Gentil, H<sup>ri</sup>, Paix 27.  
 Guillod, L., Bel-Air 6.  
 Guinac, Vve, Paix 17.  
 Hänni, Henri, Collège 23.  
 Haldimann-Cart, Albert, Granges 7.  
 Harder, J., Paix 49.  
 Heng, Aug., F. Courv. 7.  
 Heng-Tissot, Ch<sup>s</sup>, Charrière 5.  
 Humbert-Droz, Ronde 41.  
 Imhoff, Jean, Dem. 59.  
 Jaquet, Emile, Dem. 126.  
 Jeanmaire, Victor, Doubs 17.  
 Jeanneret, Camille, Paix 5.  
 Jeanneret, Gustave, r. H. de V. 8.  
 Jean-Petit-Matile, G.-Alb., Dem 100.  
 Jeanrichard, Alcide, Dem. 4.  
 Jung, Fritz, Collège 21.  
 Jung, Ph., Pr.-Mars. 4.  
 Kaiser-Droz, Ch<sup>s</sup>, Doubs 73.  
 Kaiser, Samuel, Pl. d'Arm. 2.  
 Klinger, Robert, Auguste, Dem. 64.  
 Kocher, Fréd., Dem. 12.  
 Kocher, Ed., Industrie 13.  
 Kohler, J., Gibraltar 4.  
 Kohler-Matile, Doubs 65.  
 Kreis, Jean, Dem. 80.  
 Krenger, Jean, Boucherie 9.  
 Kullmann, Edmond, Terreaux 12.  
 Kummer, Jean, Paix 39.  
 Landry-Billon, Ch<sup>s</sup>, Fleurs<sup>2</sup> 12. 德納  
 Landry-Paggio, Emile, r. H. d.V. 7.  
 Laplace-Robert, Jaques, Doubs 61.  
 Lenz, Eugène, Progr. 15.  
 Lœrtscher, Jules, Bv. Pet. Chât. 3.  
 Maire, Benoît, Puits 16.  
 Maire, Edouard, Dan. JeanRich. 31.  
 Maire, Léopold, Serre 6.  
 Marchand, Eug., Industrie 2.  
 Marmet, Berth., Parc 64.  
 Marmet, Louis, Parc 64.  
 Matthey, A.-E., Progrès 37.  
 Mathey-Prévost, Ed., Progr. 22.  
 Méroz, A., r. Hôtel de Ville 17.  
 Meyer, Ch<sup>s</sup>, Parc 84.  
 Mistely, Aug., Progrès 17.  
 Mistely, O., Jaquet-Droz 27. Spéc. d'émaux riches et nouveautés.  
 Mojon, Marie, Progr. 97 a.  
 Monnet & Burkhalter, Terreaux 10.  
 Munzinger, Paul, Dem. 27.  
 Nicolet, A., Progrès 14.  
 Nicolet-Tissot, J.-A., F. Courv. 22.  
 Nussbaum & Brandt, Puits 27.  
 Pellaton, Const., Parc 86.  
 Pellaton, L<sup>s</sup>, Grenier 35 a.  
 Perdrix, J.-T., Dem. 129.  
 Perrin, Emile, Grenier 41 c.  
 Petitpierre, Emile, Envers 14.  
 Pétremand, Eug., Puits 13.  
 Pétremand, Hermann, Dem. 88.  
 Picot, Alfred, Paix 63.  
 Pidancet, P., Puits 21.  
 Pierrehumbert, Vve, Serre 98.  
 Pingeon, Louis, Paix 49.  
 Quartier, Ch<sup>s</sup>, Cure 5, décoration de boîtes et cuvettes or.  
 Racine, Ali-Alb., Fritz Courv. 31.  
 Racine, Gges-Aug., D. JeanRich. 27.  
 Racine, L<sup>s</sup>-Léon, Charrière 22 a.  
 Ramseyer, Oswald, Fleurs 3.  
 Rebmann, Ch<sup>s</sup>, Paix 81.  
 Rebmann, Jules, Rocher 11.  
 Reguin, Lt, Grenier 33.  
 Reinbold, Léon, Demoiselle 10.  
 Revillod, Charles, Granges 7.  
 Richter, Victor, Industrie 23.  
 Robert, César, Industrie 26.  
 Robert, Emile, Progrès 11.  
 Robert, Jules, Dem. 19.  
 Rœlli, Jos., Terreaux 18.  
 Ruchti, Rudolphe, Gibraltar 5.  
 Salzmann, A., Cure 2.  
 Schanz, Hermann, Terr. 4 a.  
 Scheidegger, Fritz, Progr. 63.  
 Scheurer & Jampen, Progr. 45.  
 Schmidt, Aug., Bel-Air 8 a.  
 Siegenthaler, Gottfr., Paix 39.  
 Schupbach, Louis, Paix 71.  
 Soguel, Jaques, r. Neuve 11.  
 Stauss, Ch<sup>s</sup>, Grenier 2.  
 Stegmann, Louis, Charr. 20.



Tagand, F., Dem. 120.  
 Thiébaud, Paul, Fleurs 2.  
**Tripet, Numa**, Parc 81 (*Voir annonce page 151*).  
 Vuagneux, Albert, Serre 69.  
 Vuille, Célestin, Pr.-Mars 11 a.  
 Vuillet, Jules, Serre 43.  
 Weyermann, Walter, F. Courv. 38.  
 Worp & Kunz, Parc 77.  
 Zaugg, Vve, Progrès 53.  
 Zeltner, Pierre, Grenier 30.  
 Zimmermann, Ch<sup>s</sup>-Aug., Dem. 11.  
 Zingg, Aug., Hôtel de Ville 13.

### Gravure diverse.

Waller, A., Léopold-Robert 80.

Bernard, C., Dem. 84.  
 Borel, Georges, Paix 76.  
 Droz, E., Paix 79.  
 Dubois, Léon, Nord 61.  
 Gerber, Arnold, Parc 77.  
 Giauque, Camille, Industrie 36.  
 Girard, Arnold, Parc 90.  
 Guermann, Georges, Parc 84.  
 Henry, Guillaume, Parc 90.  
 Henzi, E. Dem. 13.  
 Humbert, Edm., Industr. 24.  
 Jaquier, Alfred, Parc 77.  
 Jeanmaire, Armand, Collège 23.  
 Jeanmairet, Pr.-Mars 8.  
 Monnard, Louis, Progr. 18.  
 Porret, Paul, Puits 23.  
 Robert, Louis, Pl.-d'Arm. 14.  
 Rochette, Henri, Progrès 91 a.  
 Schlappach, Alfred, Dem. 17.  
 Werro, L<sup>s</sup>, Pl.-d'Armes 10.

**Fournitures pour la partie**  
**F. REYMOND & C<sup>ie</sup>, Bienne.**

**Jäcklé-Schneider, B.**, Zürich (*Voir annonce page 187*).

**Leschot, Arnold**, Cortaillod. (*Voir annonce page 153*).

*Pour tous les développements de l'industrie horlogère on consulte avec succès le nouvel INDICATEUR - DAYOINE, édition 1894-1895, corrigée et augmentée.*

### Horlogers rhabilleurs.

Bourquin, C., Paix 35.  
 Bourquin, Ed, Serre 49.  
**Oppliger, N.**, Serre 4 (*Voir annonce page 167*).  
**Renaud, Louis**, Serre 22 (*Voir annonce page 166*).  
 Sagne-Juillard, Louis-Aug., Place-d'Armes 20 b.

### Instruments de précision (fab. de).

**Châtelain, F.**, Hôpital 6, Neuchâtel  
 (*Voir annonce page 164*).

### Laminoirs (fab. de).

Demagistri-Billon, Alcide, Doubs 69.  
 Ortlieb, Fritz, Parc 41 et Serre 40.

### Limes.

(*Voir fournitures.*)

### Mécaniciens.

Blattner, Hri, Progrès 8.  
 Bobillier, Emile, Parc 78 a.  
 Bobillier, Hri-J., Charrière 33.  
**Brændli, J.-F.**, Demoiselle 3 et 3 a.



(*Voir annonce page 138*.)

Garnache, L.-F., Paix 61.  
 Grimm, Emile, Dem. 118.  
 Hummel, F., Dem. 135.  
 Hurni, Louis, Puits 13, mécanicien ;  
 atelier de réparations ; spécialités :  
 fournitures en tous genres.

Jeanneret, Aug., Dem. 99.  
 Juillerat, Arthur, Doubs 83.  
 Macquat, François, Paix 81.  
**Magnin-Jacot, Jules**, Parc 94 (*Voir annonce page 156*).

Mathey, Charles, Collège 10.  
 Maulaz, Eugène, Demoiselle 148.  
 Ortlieb, Fritz, Parc 41 et Serre 40.  
**Reymond, Chs**, Envers 28 (*Voir annonce page 160*).

**Schaad, Jean**, Paix 49 (*Voir annonce page 141*).

Schindler, Numa, Four 10.

**KOPP & BRAUEN**, Couvet  
 (*Voir annonce page 159*).

**Fournitures pour la partie**  
**F. REYMOND & C<sup>ie</sup>, Bienne.**

**Mécan. de remont. (fabr. de).**

Simon, H.-L., Manège 18.

**Monteurs de boîtes or.**

Amez-Droz, Ed., Fritz-Courv. 17.

**BECK, FRITZ**, Grenier 43 c.

Beck & Rossel, Grenier 30.

Benoît, Henri, Stand 6.

Blum, Jules, Léopold-Rob. 17 a.

Carnal, Paul, Bv. Fontaine 4.

Challandes & Guillod, Parc 85.

Delétraz, frères, Bel-Air 6 a.

Dubois, Vve, Fritz, Dan. JeanR. 30.

Ducommun & Regli, Dem. 16.

Favre & Perret, Jaquet-Droz 9 a.

Girod, Eugène, Pl. d'Armes 20.

Guillod, Pierre, Parc 23.

Haldi, Ch<sup>e</sup>, Bel-Air 11.

Harder, Fritz, Doubs 97.

Heger, Chr., Pl. d'Armes 19.

Hertig, Paul, Progrès 11.

Huguenin, Emile & C<sup>ie</sup>, Serre 32.

Huguenin, Justin, fils, Progrès 30.

Huguenin, L<sup>e</sup>-Robert, Rocher 15.

Jentzer, Henri, Pl. d'Armes 14 d.

Kreis, Henri, Industrie 16.

Metzner, G. & C<sup>ie</sup>, Parc 29.

Nydegger & C<sup>ie</sup>, Collège 10.

Pelletier & Dubois, Serre 31.

Perret (Fritz) & C<sup>ie</sup>, Doubs 85 et 87.

Rauber, Fritz, Fleurs 3.

Reinbold, C., Progrès 32.

Robert-Jeanneret, P., Pont 19.

Schallenberg, Ed., Demoiselle 61.

Société *La Sociale*, Demoiselle 36 a.

Spillmann, C.-R., Nord 51.

Steiner, frères, Promenade 12 a.

Stoll, Arnold, Grenier 30.

Chapatte, Aurélien (argente), Pl. d'Armes 31.

Hennet, Hippol. (argente), Dem. 60.

Wuillemin, Bertr. (acier), Fleurs 18.

Béguin, Célestin, boitier, Parc 52.

Erard, Jules, boit., Dem. 135.

Rosenberger, Charles, boit., Nord 3.

Vaucher, A.-L., boit., FritzCourv. 23.

Zuberbühler, A., ancien m. de boit., Dem. 61.

**Fournitures pour la partie**  
**F. REYMOND & C<sup>ie</sup>, Bienne.**

*Rhabillage de boîtes.*

Aubry, Joseph, Progrès 89 b.

Aubry, Emile, Pont 15.

Bourquin, A., Parc 7.

Brandt, A., Progrès 19.

Brischoux, Eugène, Vieux Cim. 7.

Chapuy, Jules, Ronde 20.

Dumont, Albin, Pont 4.

Hermann, Ch., (or) Fritz Courv. 38.

Jacot, Numa, Fritz Courvoisier 25 a.

Juillerat, Joseph, Fr. Courv. 25 a.

Mayer, Paul, Jaquet-Droz 8.

Nicolet-Sagne, Fritz, Puits 5.

Perrin-Brunner, Albert, Serre 25.

Py, Jules-Henry, Jaquet-Droz 9.

Robert, Emile, Fleurs 14.

Robert-Banguerel, P., Jaquet-Dr. 16.

Sengstag, Léopold, Demoiselle 74.

Robert, Albert, dégross., Four 6.

**Gugy - Jeanrenaud, Emile**, dégross.,  
 Fleurier (*Voir annonce page 154*).

**Nickeleurs.**

(*Voir Adouccissage.*)

**Outils d'horlogerie.**

(*Voir Fournitures d'horlogerie et Mécaniciens.*)

**Oxydages.***(Voir Dorages.)***Paillois.**

Billon-Ducommun, Georges, Rocher 18-20.

Nicolet, Ami, Progrès 101 a.

Vuilleumier, Vve de César, Paix 76.

**Pendants, Anneaux, Couronnes.***(Voir Anneaux.)***Pendlerie.**Jeanjaquet, Eug., Fleurier *(Voir annonce page 171).***Pierres (commerce de).**Renaud, Ls, Serre 22 *(Voir annonce page 166).*Roulet, H.-C., Bienne *(Voir annonce ci-bas).***Pierres (perçages de).**Tissot, Eug.-Henri, Couvet *(Voir annonce page 148).***Pierristes et sertisseurs.**

Bourquin, M., Dem. 118.

Bourquin, Paul-Arthur, pierr.-sert., Puits 7.

**ROULET, H.-C.**

44, Champagne, 44

BIENNE

**Diamants et pierres fines**

pour

**Horlogerie et Bijouterie.**Brunner, Ch<sup>a</sup>, fils, Parc 11.

Brunner, Paul, Jaquet-Droz 27.

Cart, Henri, sert., Chap. 13.

Colliot, sœurs, Pl.-d'Arm. 14.

Cugnet, Sophie, Pl.-d'Arm. 14.

Delay, Antoine, Pont 8.

Ducommun, W., T. allem. 71.

Ferrat, Aline, pierr., Paix 74.

Inauen-Perret, sert., Pont 11.

Jacot-Descombes, Paul-Ferdinand, sert., Nord 63.

Laubscher, Ad., D. Jean-Rich. 43.

Lengacher, F., pierr. et sert., Parc 28.

**Meylan, Alfred**, Parc 4, sert. Châtons et pièces compliq. en t. genr., coquerets, sertiss. interchangeable moy. et échapp. de toutes grandeurs et calibres.

Michel, Pierre, pierr., Dem. 15.

Montandon, Emile, pierr. et sert., Progrès 17.

Perrochet, Ch<sup>a</sup>, pierr. et sert., Env. 12.Robert, Ch<sup>a</sup>, pierr. et sert., Dem. 11.

Rota, Ant., sert., Doubs 21.

Schneider, Edouard, pierr. et sert., Progrès 71.

Simon, Aug., pierr., Dem. 84.

Thiébaud, Fanny, pierr., Dem. 45.

Thiébaud, Lise-B., sert., Paix 67.

Thiébaud, Lucien, pierr. et sert., Parc 78.

Vuille-Porret, Léon, sert., Dem. 105.

**Pignons (fabr. de).**

Silberberg, N., Pr.-Mars 5.

**Pitons.**Amez-Droz & Cie, Prom. 11 *(Voir annonce page 153.)*Renaud, Louis, Serre 22. *(Voir annonce page 168.)***Pivots.**

Thiébaud, Louise-Léa, Paix 67.

**Polissages et finissages.**

Béguin, A., finiss. boîtes, Doubs 93.

Berger, Louis, débris, Progr. 95 a.

Brandt, S., débris, Progr. 67.

Curtit, E., boît. et cuv., Pl.-d'Arm. 2.  
 Gaiffer, Bertha, pol. boît., Parc 87.  
 Girard, Laure, débris, Dem. 129.  
 Grimm, Eugénie, finis boît., Dem. 118.  
**Guehardt, Elisa**, Progr. 2.  
 Guinand & Bænzli, Progr. 77. Spécialité : genre extra-soigné.  
 Guisan, Clément, Serre 25. Spécialité : facettes.  
 Huguenin, L., Grenier 23.  
 Huguenin-Dubois, Léonie, débris, Temple allemand 111.  
 Jobin, sœurs, pol. boîtes, Parc 46.  
 Jon, Adèle, pol. finis boît., Parc 35.  
 Ketterer, Louise, pol. boît., Cure 3.  
 Kneuss, Laure, pol. boît., Dem. 120.  
 Kofmehl, Anna, débris, Parc 83.  
 L'Éplattenier, Pauline, pol. boîtes, Fritz Courvoisier 5.  
 Ludy, Rodolphe, pol. boît., Dem. 57.  
 Mairet, Cécile, Pr.-Mars 8.  
 Mathey-Prévost, Mrie, débr., Progr. 22.  
 Nicolet, Amélie, débris, Doubs 61.  
 Perrenoud, José, débris, H. d.V. 17.  
 Pictet, Bertha, pol. boîtes, Paix 77.  
 Béguin, Marie, pol. boît., Progr. 5.

Robert-Tissot, Elise, p. boît., Puits 15.  
 Schaad, Cécile, pol. cuv., Fleurs 9.  
 Schelling, Léonie, p. aciers, Dem. 94.  
 Schilt-Bolle, A., débr., Man. 22.  
 Schmid, Elise, pol. et. finis., Progr. 13.  
 Studler, Louise, pol. raq., Chap. 12.  
 Tock, Ch., pol. boîtes, Parc 17.  
 Vuilleumier, Zéline, pol. aciers, Temple allemand 91.

**Fournitures pour la partie**  
**F. REYMOND & C<sup>ie</sup>, Bienne.**

#### Quantités (posage de).

Huguenin, Ulysse, Collège 17.  
 Humbert, M., Rocher 12.  
 Laubscher-Grosjean, Ch<sup>s</sup>, Parc 67.  
 Meylan, Jules, Collège 20.  
 Ponçot, Léon, Boul. Fontaine 20.  
 Roth, Louis, Parc 81.

#### Rhailleurs.

(Voir Horlogers.)

#### Réglages.

Briot, Lina, Léop.-Rob. 2.  
 Bourquin, F. et G. (Breg.), Grang. 14.

## ATELIER DE RÉGLAGES BREGUET

*Victor Perrin*

83, Rue du Parc LA CHAUX-DE-FONDS Rue du Parc, 83

**Réglages Breguet, cylindriques et sphériques,**

DE TOUTES GRANDEURS

**Spiraux Palladium, acier trempé et blanc**  
 de la maison

**DUFAUX-LUTZ, à GENÈVE**

Les réglages peuvent être faits sans les platines.

Favre, Léon, Progrès 30.  
**Grosjean-Redard, P.**, Progr. 41.  
 Jeanneret, C., F. Courv. 11.  
 Lehmann, Marie, Pont 11.  
 Mathey-Roulet, Ed.-D. (Breguet),  
 Serre 75.  
 Montandon, Auguste, Paix 27.  
 Nussbaum, Tell, Temple allem. 37.  
**Perrin, Victor**, Parc 83 (*Voir an-  
 nonce ci-contre*).  
 Schelling, Emma, Dem. 94.  
 Wenker, Mlles (Breguet), Parc 62.  
 Wuilleumier, J., r. Neuve 11.  
 Wurflin, Z.-L., Parc 75.  
 Zahnd, Rosine, Serre 95.

### Repasseurs et Remonteurs.

Amez-Droz, Zélim, rem., Dem. 53.  
 Berthoud, Cam., rep.-rem., Dem. 133.  
 Berthoud, Ch.-Ali, rep.-rem., Paix 74.  
 Bessire, Hri, rem., Dem. 12.  
 Bessire, Nicolas, rem., Four 6.  
 Bosset, E., rem., Progr. 85.  
 Bourquin, J.-E., rem., Parc 52.  
 Bourquin, Louis, rem., Temple alle-  
 mand 103.  
 Bourquin-Vuille, rep.-rem., Demoi-  
 selle 126.  
 Buffo, A., rem., Dem. 88.  
 Calame, Ernest, rem., Progr. 39.  
 Calame, Henri, rep., Dem. 92.  
 Calame, Jules, rep., Citadelle 11.  
 Charpié, Henri, rep.-rem., Serre 96.  
 Chochard, Alcide, rem., Dem. 9.  
 Clémence, Eug., rep.-rem., Cha-  
 pelle 5.  
 Comtesse, Ariste, Progrès 105.  
 Corlet, Georges, rem., Paix 7.  
 Corlet, J., rem., Progr. 93 a.  
 Criblez, Albert, rem., Dem. 90.  
 Dubois, Alb., Dem. 129.  
 Dubois, Louis, rem., Puits 23.  
 Duby-Glatz, rep., Dem. 91.  
 Egé, Jules, rem., Parc 70.  
 Étienne frères, Crétêts 25.  
 Eymann, Louis-D., rem., Progr. 117  
 Fabry, Louis, rem., Parc 81.  
 Gaberel, Arn., rem., Dem. 7.  
 Gigandet, Ferréol, rep., Pont 13 b.  
 Girardet, Aug., rem., Paix 83.

Girardet, Georges, rem., Bel-Air.  
 Grandjean, Paul, rem., Parc 83.  
**Grosjean, Charles**, Progr. 3.  
 Grunig, Fritz, rem., Dem. 131.  
 Gyger, Gottlieb, rem., Serre 99.  
 Huguenin, Ch<sup>s</sup>-J., rem., Doubs 131.  
 Jaccottet, Joseph, rem., Paix 77.  
 Jacot-Cart, M., rep., Doubs 107.  
 Jeanneret, Arthur, rem., Temple  
 allem. 15.  
 Jeanneret, Ch<sup>s</sup>-Ed., rep., Paix 23.  
 Jeanneret-Mairet, Ulysse, Dem. 47.  
 Kirchhofer, E., Progrès 48.  
 Kneuss-Kühni, rep., Progr. 97 a.  
 Læderer, G.-Ed., rem., Paix 73.  
 Lassueur, Paul, rem., Industrie 19.  
 Lebet, Carol., dém., Temple allem. 91.  
 Madliger, H., rem., Paix 79.  
 Maillot, Adolphe, rem., Coll. 17.  
 Maire, Armand, rem., Pl.-d'Arm. 10.  
 Marendaz, Ulysse, rem., Fritz Cour-  
 voisier 16.  
 Maumary, P., rem., Paix 81.  
 Monnier, A., rem., Pl.-d'Arm. 12 a.  
 Monnier, Ch<sup>t</sup>-Alcide, rem., Prom. 6.  
 Montandon, A., rep., Serre 67.  
 Montandon, Fritz, rem., Puits 17.  
 Moser, Arn., rem., Collège 10.  
 Muller, Ed., rem., Parc 58.  
 Munger, Jules, rem., Puits 17.  
 Paicheur, Alfred, rep.-rem., Serre 98.  
 Perrenoud, F.-W., rem., Dem. 51.  
 Perret, Georges, rem., Parc 72.  
 Perret, Ulysse, rem., Paix 81.  
 Perret-Favre, Alex., rem., Fleurs 6.  
 Perrier, L<sup>s</sup>, rem., Bel-Air 6.  
 Pictet, Ch<sup>s</sup>, rem., St-Pierre 6.  
 Pierrehumbert, Ali, rem., Progr. 105.  
 Richard, Eugénie, rep., Dem. 135.  
 Richard-Robert, Ariste, rep. et rem.,  
 Place d'Arm. 14 a.  
 Ringier, H., rem., Bel-Air 8 b.  
 Robert, Ch<sup>s</sup>-Fréd., rep., Progr. 61.  
 Robert, Udal, rem., Rocher 12.  
 Rode, E., rem., Dem. 72.  
 Rossel, Henri, rep. et rem., Dem. 53.  
 Sandoz-Otenerer, Aug., Nord 155.  
 Schelling, Jacob, rem., Dem. 94.  
 Schmid, L<sup>s</sup>, rem., Temple allem. 13.  
 Schmidlin, Numa, rep.-rem., Pro-  
 menade 7.  
 Scheurer, G., rep., Dem. 136.

Selz, Louis, rem., Envers 30.  
 Simon, H.-L., rem., Manège 18.  
 Stork, Emile, rem., Jaquet-Droz 58.  
 Thiébaud, Frédéric, rem., Paix 67.  
 Thomann, Emile, rem., Dem. 85.  
 Vaucher, Arnold, rem., Paix 83.  
 Veuve, Ed., rep., Dem. 109.  
 Vuilleumier, J.-C., rem., Gren. 27.  
 Vurpillat, S., Industrie 22.  
 Walker, Emile, rem., Dem. 126.  
 Weiss, Henri, rep. et rem., Progr. 9.

### Visiteurs.

Racine-Aebi, J., Paix 45.  
 Vuilleumier, Adèle, Progr. 6.

### Ressorts (fabr. de).

Amez-Droz, Louis, Parc 1.  
 Amez-Droz, Fritz, Dem. 62.  
 Amez-Droz, Jules-Ls, Pr. Mars 16.  
 Bähler-Kuster, R., Parc 48.  
 Etienne, Jules, Temple allem. 95.  
 Frickard, Emile, Parc 33.  
 Jacot, F.-L., Serre 83.  
 Jeanneret, Alf., Ronde 24.  
 Lévy & Frickhard, Parc 33.  
 Lory-Maumary, H.-L., Industrie 12.  
 Moser-Schmalz, Puits 18.

### NICOLET, CAMILLE,

Envers 34.  
 Perret, Constant-Eug., Grandes-Crosettes 35 a.  
 Perret frères, Doubs 157.  
 Robert, Ch<sup>e</sup>, Serre 39 et Léop.-R. 36.  
**Sandoz-Robert, Ulysse, success. de Jules Robert & C<sup>ie</sup>**, Boul. du Petit Château 12. Exportation.  
 Schwab, Alfred, Serre 61.

### Fournitures pour la partie F. REYMOND & C<sup>ie</sup>, Bienne.

Bigler, Gottlieb, Temple allem. 103.  
 Humbert, Numa, Serre 101.  
 Jeanneret, A.-Z., Ronde 24.  
 Laubscher, Adèle, Collège 8.  
**Linder-Houriet, A.**, Cornaux,  
 (Voir annonce page 156).

### Secrets (fabr. de).

Arm, Gottfried, Progrès 3.  
 Burnier J., Industrie 7.  
 Cosandier, A., Charrière 5 a.  
 Ding, L<sup>s</sup>, Temple allem. 71.  
 Dubois, Emile, Dem. 58.  
 Evard, Gust., Dem. 126.  
 Fankhauser, Arnold, Jaq.-Droz 39.  
 Fankhauser, Jean, Dem. 12 a.  
 Fath-Breitling, Ed., Balance 3.  
 Fath-Lory, Louis, Industrie 12.  
 Hainard, Fr.-Ern., Dem. 135.  
 Huguenin, Louis, Dem. 86.  
 Ithen, Jacob, (or), Dem. 124.  
 Jeannet, Albert, Dem. 45.  
 Jenny, Rod., Pl.-d'Arm. 2.  
 Jenny, N., Premier-Mars 16 c.  
 Kaderli, J., Progrès 99.  
 Kempf, Louis, Serre 73.  
 Krebs-Perret, Ed., Nord 5.  
 Lüthi, Jacob, Demoiselle 5.  
 Magnenat, Emile, Serre 16.  
 Manczuck, Jean, Granges 6.  
 Maire, Jämes, Parc 84.  
 Niestlé, G., Grenier 41 b.  
 Perret, Ls-Aug., Serre 67.  
 Petit, Jean-Jules, Fritz Courvoisier 30.  
 Piaget, Ch<sup>s</sup>, Dem. 19.  
 Renggli, Antoine, (or), Dem. 4.  
 Ritschard, Christ, (or et vis intérieures aux anneaux), Parc 69.  
 Robert, Emile, Progrès 1.  
 Scheurer, F., Progrès 17.  
 Schläppi, Pierre, Boulevard Fontaine 24.  
 Schneiter frères (secrets à vis et américains), Promenade 12 a.  
 Sengstag, Jules, (or), Grenier 27.  
 Sigrist-Rothen, Industrie 4.  
 Simon, Joseph, (or), Temple allemand 13.  
 Spahr-Matthey, Albert, Serre 37.  
 Struchen, Jean, Parc 86.  
 Thiébaud, Polybe, (or), Léopold-Robert 32 a.  
 Tschiemer, J., Parc 21.  
 Von Niederhausen, Charrière 5.  
 Wuilleumier, Albert, Charrière 19.  
 Zaugg, Ch<sup>s</sup>, (or), Parc 68.  
 Zaugg, Alfred, Four 10.

Zehr, Ernest, Serre 2.  
Zempf, P., Paix 74.

**Fournitures pour la partie**  
**F. REYMOND & C<sup>ie</sup>, Bienne.**

Bæchler, Fritz, Progrès 95.  
Hug, Jean, Promenade 6.

### Spiraux (fabr. de).

Courvoisier, J.-A., Dem. 14 a.  
Huguenin-Girard, Vve, St-Pierre 20.  
**BAEHNI & Cie**, Bienne (*Voir*  
*annonce page 162*).

### Timbre ressorts.

Ramseyer, Louis-Ali, Doubs 61.

### Verres de montres.

Altermatt, Antoinette, St-Pierre 2.  
Bloch-Ulmo, M<sup>lle</sup>, Parc 1.  
Ducommun, Jules-Emile, Paix 23.

Dupan, Louis, Balance 14.  
Gaillard, L., Pass. du Centre 6.  
Grandjean, Emma, Paix 43.  
Gruring, Emile, Serre 18.  
Jeanneret, Louisa, Paix 9.  
**Kreutter, J.-J.**, Léop.-Rob. 19.  
Verres de montres et de pendules  
en t. g., percés, boules, breloques,  
etc. Gros et détail.  
Paux, Arnold, Jaquet-Droz 8.  
Perret-Brandt, Zél., Temple allem. 53.  
Sagne, J., Léop.-Rob. 40.  
Sorgen, E., M<sup>me</sup>, Léop.-Rob. 66.  
Weill, S., r. Marché 2.  
Wenker, A., Parc 62.

### Vis (fabr. de).

Dumont-Fraissard, C., Prom. 11.  
Nicolet, L<sup>s</sup>-Hri, Promenade 11.  
**Pellaton, P.-Alcide**, Parc 86. (*Voir an-*  
*nonce page 167*).  
Tissot, Julien-Auguste, Serre 98.  
**Fournitures pour la partie**  
**F. REYMOND & C<sup>ie</sup>, Bienne.**

*Pour tous autres renseignements horlo-*  
*gers voir l'INDICATEUR-DAVOINE,*  
*édition 1894-1895.*

## Die Schweizer. Uhrmacherzeitung

16. Jahrgang.

Offizielles Organ des Zentral-Verbandes schweiz. Uhrmacher.

Edité et rédigé par **CH. GRAF-LINK**, à Romanshorn.

Paraît le 1<sup>er</sup> et le 15 de chaque mois.

Abonnement: Un an, Suisse fr. 6»— Etranger fr. 7»50  
Six mois » » 3»— » » 3»75  
Trois mois » » 1»70 » » 2»—

Die **Schweiz. Uhrmacherzeitung** est très répandue non seulement en Suisse, mais encore à l'étranger. Elle a de nombreux lecteurs dans tous les pays. Par conséquent, les insertions que l'on fait dans ce journal sont assurées du succès, et cette excellente efficacité ne peut qu'engager tous les intéressés à nous adresser leurs annonces.

Les annonces, ainsi que les abonnements, sont aussi reçues, aux prix originaux, par le **Bureau Central de publications horlogères, à la Chaux-de-Fonds (A. Maridor, Editeur).**

On s'abonne en outre à tous les bureaux de poste de la Suisse et de l'Etranger.

**L'Expédition.**

**GEORGES LEUBA**      **CH.-E. GALLANDRE**  
 avocat                                  notaire  
**LA CHAUX-DE-FONDS**

*Contentieux. — Représentations devant les tribunaux et les justices de paix. — Notariat. — Gérances d'immeubles. — Renseignements commerciaux, etc.*

**TIMBRES EN CAOUTCHOUC  
 ET EN MÉTAL**

Spécialité :

Caractères en caoutchouc à composer des timbres soi-même.  
 Composeur breveté en Suisse et en Allemagne.

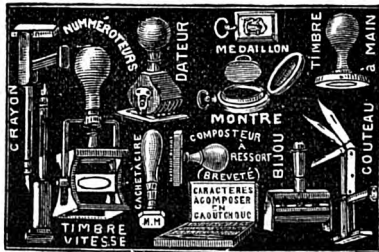

Catalogue illustré  
 franco  
 sur demande.

Livraison  
 journalière  
 pour timbres  
 en caoutchouc.

==== **M. MEMMEL FILS, BALE** ====

*Lithographie*

*Impressions en tous genres, commerciales, industr. et artistiques*

❖❖❖ *Joseph Studer* ❖❖❖

47, Jaquet-Droz, 47

*La Chaux-de-Fonds*



## PROFESSIONS LIBÉRALES

## COMMERCE, ARTS ET MÉTIERS

Tout grossissement de caractères et toute spécialisation dans les adresses simples de l'ordre professionnel se paient d'après le tarif.

**Absinthe (fabrique d').**

(Voir *Liquoristes.*)

**Affichage.**

Schnegg, A., Fleurs 9.

**Agences**

(*d'affaires et d'assurance.*)

Ambuhl, Jean (agence d'émigr.), r. Hôtel de Ville 6.

Biolley, Walther (agence populaire), Marché 1.

Bourquin, C.-Emile (agent d'aff.), Nord 29.

Brunner, Victor (ag. d'aff.), Dem. 37. Chambre Cantonale d'assurance immobilière. Agence : Secrétariat communal, Léopold-Robert 34.

**Crédit mutuel ouvrier** (*Le Phénix*, assurance — vie et incendie; la *Rhénania*, assurance — accidents), Serre 16 (Voir annonce page 177).

Ducommun, Albert (assurance mobilière), Promenade 3.

**Guinand & Cie** (*La Bâloise*, assurance — vie), Léop.-Robert 28.

Guyot, Eugène (assurance — vie), Parc 74.

**Matile, Edmond**, agent d'affaires (*Société générale maritime Rommel & Cie.*, Bâle, agence d'émigration. Renseignements commerciaux), Cure 5 (Voir annonce page 170).

Merian, Guill. (*Compagnie générale d'assurance contre le bris des glaces, à Mannheim*), Progrès 45.

Natermann, J. (*La Genevoise*, assurance — vie), Jaquet-Droz 47.

Oury, Aug. (assurance — incendie), Jaquet-Droz 45.

Paux, Victor (agent de droit, renseign. comm.), Soleil 1.

**JAMES PERRENOUD**

Bureau général d'assurances

Succursale du Bureau: Alfred Bourquin, Neuchâtel.

Rue du Progr. 47 : **La Chaux-de-Fonds**

*Branches*: Incendie et chômage, Vie, Transports, Accidents, Bétail.

Renseignements sur toutes espèces d'assurances à conclure, aux meilleures conditions et auprès de Compagnies de 1<sup>er</sup> ordre.

Perrochet, Ed. (*L'Helvetia*, assurance — transports et incendie), Léopold-Robert 31.

Perroud, Raoul (agence populaire), Marché 1.

**Robert-Ducommun, Fritz** (agence *Stella* — représentation; assurance — vie), Promenade 4.

Ruegger, Fritz (agent d'affaires), Léopold-Robert 6.

**Schmid, Ernest**, (*La Bâloise*, assurance — vie et accidents), Stand 10.

**Stebler, Adolphe** (Directeur particulier de la *Compagnie d'assurances générales s. l'avie*; Zurich — accidents; *Lloyd suisse* — transports, Paix 27 (*V. annonce page 169*)).

**Stucki, Jean** (agence d'émigration. Leuenberger & Cie), Léopold-Robert 61 (*Voir annonce page 134*).

Thorens, Jules (agent d'affaires), Grenier 22.

Verpillod, G. (agent d'affaires), Paix 45.

**Wille, Eugène, agent général de L'URBAINE, assurance — vie**, r. Hôtel de Ville 9.

#### Ameublements.

(*Voir Meubles et Tapissiers.*)

#### Appareillage (eau et gaz).

**BRUNSCHWYLER, SÉBASTIEN**, Serre 40 (*Voir annonce page 137*).

**Usine à gaz**, Collège 31 (*Voir annonce page 177*).

#### Appareils de chauffage.

**Barth, Albert, Dan. JeanRich.** 27 (*Voir annonce page 138*).

**WEBER, G.**, Couvaloup, Lausanne. Appareils de chauffage locaux et centraux, à feu continu, avec ou sans ventilation facultative. Brevet + 3125. Fourneaux potagers pour ménages et hôtels.

#### Architectes.

**Clerc, Gustave**, Léop.-Rob. 76 (*Voir annonce page 173*).

Débely, Jean-Ulysse, r. H. de V. 4.

Lalive, Jules, Demoiselle 84.

Mathys, Hans, Collège 25.

Perregaux, Henri, Paix 5.

Piquet & Ritter, Dan. JeanRich. 25.

Pittet, Sylvius, Dan. JeanRich. 14.

Racine, Ariste, Demoiselle 115.

Reutter, Louis, Serre 83.

Robert, Fritz, Parc 47.

Schaltenbrand, Eugène, Léop.-R. 74.

Theile, Albert, Doubs 93.

Zweifel, Jean, Pl.-d'Armes 12 b.

#### Armuriers.

**Reymond, Charles**, Envers 28 (*Voir annonce page 160*).

Stucki, Gottfr., Bv. Pet. Château 9 a.

#### Articles de ménage.

(*Voir Magasins de fer, Quincaillerie.*)

#### Aviculture.

**Orcellet, Henri**, Perreux près Boudry (*Voir annonce page 186*).

#### Avocats.

Bourquin, William, Parc 31.

Breitmeyer, Jules, Pl. H. de V. 6.

Cuche, Jules, Promenade 5.

**Cuche, Jules**, Dr en droit, Léop.-R. 26. (*Voir annonce page 144*).

Delachaux, Fritz, Nord 69.

**Houriet, Raoul** (office de brevets), Fritz Courv. 3 (*Voir annonce page 154*).

Jeanneret, Auguste, Léop.-Rob. 32.

Jeanneret, Fél., Dr en dr., F. Courv. 9.

Jeanneret, Jules-Paul, F. Courv. 9.

Lambert, Ehrard, Place d'Armes 3 a.

Lehmann, Henri, Léop.-Rob. 32.

**Leuba, Georges**, Pl. Neuve 10 (*Voir annonce page 208*).

Monnier, Aug., r. Neuve 6.

Ohnstein, Ch<sup>e</sup>-Edm., Serre 47.

Perrochet, Edouard, Léop.-Rob. 31.

Sandoz, Chs-Ulysse, Prom. 1.

Tissot, Edouard, Paix 19.

**Wille, Eug.**, r. H. de Ville 9.

**Etude Borel, Eugène, av., & Cartier**, Fern., not., Môle 6, Neuchâtel (*Voir annonce page 177*).

#### Bains.

Moritz-Blanchet, Gges, Ronde 29.

**Banques**

Banque cantonale neuchâteloise,  
(succursale), Léop.-Robert 22.  
Banque commerciale (agence), Léo-  
pold-Robert 31.

**BANQUE FÉDÉRALE**, Daniel  
JeanR. 13 (*Voir annonce page 128*).

Caisse d'Épargne, (agence), Léop.-  
Robert 31.

Crédit foncier neuchâtelois, (agence),  
Promenade 1.

**Crédit mutuel ouvrier**, Serre 16,  
(*Voir annonce page 177*).

Guinand & C<sup>ie</sup>, Léopold-Rob. 28.

**PERRET & C<sup>ie</sup>**, (métaux pré-  
cieux et usine de dégrossissage),  
Léop.-R. 9 (*Voir annonce page 5*).

Pury & C<sup>ie</sup>, rue Neuve 18.

Reutter & C<sup>ie</sup>, (et métaux précieux),  
Léopold-Robert 10.

Rieckel, Henri, Léopold-Robert 18.

Robert, (Julien), rue Courv. 1.

Sandoz & C<sup>ie</sup>, Balance 10.

**Caisse de Prévoyance**, de Bienne,  
(*Voir annonce page 179*).

**Bazars.**

Boch, Jules, Balance 10.

× Grellinger, A., Léop.-Rob. 46 et rue  
Neuve 2 (Place Neuve).

Hoffmann, Heinrich, Place Neuve 6.

Landry, Pre, Gren. 1 et Pl. H. d. V.

× Mentha, Paul, r. Neuve 4 et Pl. Neuve.

Sandoz-Vissaula-Billon, A., Prom. 10.

Schönbucher, A., Léop.-Rob. 31.

**Bétail (inspecteurs de).**

*Chaux-de-Fonds et Sombaille:*

DuBois, Georges, Pl. H. de V. 9;

1<sup>er</sup> suppl. : Huguenin, J.-D.-H.,

Sombaille 25; 2<sup>me</sup> suppléant;

Schönholzer, J.-J., Parc 1.

*Bulles et Valanvron:*

Liechti, Christ., Valanvron 10-11;

Suppléant: Barben, Jean, Bulles 14.

*Crosettes et Boïnod:*

Sommer, Aug., r. H. de V. 5; sup-  
pléant: Maurer, Fr.-L., Boïnod-10.

**Bas-Monsieur, Reprises  
et Joux-Perret:**

Gerber, Paul-Eug., Reprises 11 :  
suppléant: Racine, Jules, Bas-  
Monsieur 6.

**Bétail (march. de).**

Hachen, Ch., Granges 6.

Rueff, Henri, Serre 57 a.

Rueff, Jaques, Léopold-Robert 11 a.

Salomon, Jules, F. Courvoisier 4 et  
Chapelle 3.

Stauffer, N., F. Courvoisier 31.

**Bijouterie-Orfèvrerie.**

Boch, Jules, Balance 10.

Bolle-Landry, E., Pl. Hôtel de V. 5.

Bovy, Ed., Granges 14.

**Ducommun-Leschot, Adèle**, Léo-  
pold-Robert 46.

Pantillon, Benjamin, Parc 4.

Richard-Barbezat, E., Jaq.-Droz 18.

**Sandoz-Gendre**, Théoph., Env. 10.

**Blanc (maisons de).**

**BLOCH, JULES**, à la Ville de

Mulhouse, Léop.-Robert 4. Vente

en détail au prix de gros. Spécia-  
lité d'articles pour trousseaux.

Burdet, Auguste, Léopold-Rob. 16.

Guye, César & C<sup>ie</sup>, Léop.-Rob. 37.

Lemrich, Albin, Serre 16.

Wurflein, Vve, Parc 75.

**Blanchisseuses et Repasseuses.**

*Blanchisseuses.*

Bolliger, Vve, Progrès 113 a.

Delimoges, A., Vve, Fleurs 13.

Delley, M., Rocher 12.

Evard, Sophie, Dem. 126.

Favre, Sophie, Progr. 4.

Feller, Mme, Puits 27.

Fluemann, F., Jaquet-Droz 52.

Graber, Mme, H. de V. 38 a.

Greber, Anna, Vve, Manège 17.

Grosclaude, A., Vve, Progrès 113.

Guthertz, Mme, Rue du Nord 65.

Hertschi, Olga, Gibraltar 17.  
 Hubscher, E., Vve, Hôtel de V. 40.  
 Immler, Marg. (et repasseuse), Fritz  
 Courvoisier 21 a.  
 Krebs, Vve, Nord 174.  
 Leuenberg, Cécile (et rep.), Coll. 22.  
 Marguier, A., Serre 99.  
 Maurer, Marie, Parc 17.  
 Python, Joséphine, Paix 57.  
 Reiff, Flora, Granges 10.  
 Rickli, G., Bel-Air 28 d.  
 Rickli, Lina, Terreaux 8.  
 Rihs, Ed., Place-d'Armes 15.  
 Schar, M., Léop.-Robert 52.  
 Schaller, Laure, Prom. 19.  
 Schmidt, Mathilde, Terreaux 11.  
 Vonberger, Marianne, Collège 10.  
 Weber, Elise, Pl.-d'Armes 2.

#### *Repasseuses.*

Amez-Droz, Alice, Paix 47.  
 Amstutz, Juliette, Puits 27.  
 Antenen, Elise, Fr. Courv. 22.  
 Bauer, C., Prom. 4.  
 Beuchat-Duplain, Mme, Parc 29.  
 Bourquin, Louise, Pr.-Mars 11 a.  
 Bron, Mlle, Gibraltar 1.  
 Butenberger, Marie, Progrès 87.  
 Calame, C., Demoiselle 74.  
 Calame, Math., Paix 65.  
 Carnal, Alice, T. allem. 111.  
 Cavallaro, Léa, Puits 27.  
 Claude, Estelle, Demoiselle 98.  
 Crevoisier, Mme, Terreaux 21.  
 Daulte, Mathilde, Parc 74.  
 Ding, M., Vve, Puits 16.  
 Dubois, Elisa, Pont 17.  
 Dubois, Elisa, Progrès 11.  
 Ducommun, Caroline, H. de V. 21 a.  
 Ernst, Cécile, Parc 96.  
 Eymann-Badel, Mme, Parc 68.  
 Fatta, C., Puits 23.  
 Fesselet, E., Mme, Parc 67.  
 Fridelance, Caroline, Parc 88.  
 Frossard, Laure, Fritz Courv. 29 b.  
 Gacon, E., Fleurs 16.  
 Gaffner, L., Vve, Dan. JeanRich. 25.  
 Gagnebin-Stehlé, Cl., Dem. 37.  
 George, Emma, Progrès 117.  
 Gerber, Mlle, Balance 5.  
 Gerber, Marie, H. d. V., 23.  
 Gerber, Martha, Léop.-Rob. 57.

Godat, Emma, Rocher 11.  
 Gygi, Marie, T. Allem. 37.  
 Hahn-Cuche, Mme, Stand 14.  
 Hertig, Mme, Progrès 15 b.  
 Hug, Marie, Promenade 6.  
 Huguenin, Jeanne, Demoiselle 74.  
 Humbert, Cécile, Progrès 15.  
 Hunziker, Catherine, Chapelle 12.  
 Jacot, Bertha, Jaquet-Droz 25.  
 Jacot, Elise, Nord 31.  
 Jeanneret-Göhring, Louise, Ind. 1.  
 Jeanneret-Grosjean, Emma, Fritz  
 Courvoisier 5.  
 Jobin, Cécile, Puits 19.  
 Kaiser, Jeanne, Dem. 129.  
 Kaufmann, Stéphanie, Vieux Cim. 5.  
 Kneuss, Lina, Grenier 26.  
 Marchand, Céc., Temple allem. 105.  
 Marguier, Alice, Parc 74.  
 Matile, Emma, Terreaux 6.  
 Nydegger, Lina, Puits 5.  
 Ottolini, J., Fleurs 11.  
 Pellaton, Rose, Industr. 7.  
 Rhyner, Ida, Industrie 23.  
 Rindlisbacher, Marie, Parc 23.  
 Robert, Adèle, Paix 49.  
 Robert, Estelle, Jaquet-Droz 26.  
 Rohrer, Elise, St-Pierre 16.  
 Roth, Elise-B., Four 8.  
 Sandoz, Fanny, Progr. 119.  
 Schlapbach, Louise, Dem. 17.  
 Sommer, Augusta, Jaquet-Droz 12.  
 Steffen, Bertha, Promenade 3.  
 Stehlé, Mme, Ronde 20.  
 Studler, Marie, Fleurs 8.  
 Thiébaud, Antoinette, Dem. 94.  
 Thomann-Simond, Mme, Dem. 85.  
 Vionnet, Mme, Parc 76.  
 Voie, Irma, Temple allem. 109.  
 Vuillemin, Louise-Bertha, Parc 23.  
 Walzer, Laure, Dem. 94.  
 Wermuth, Bertha, Doubs 139.  
 Wuillomnet, Bertha, Paix 45.

#### **Bois de chauffage.**

(*Voir Combustible.*)

#### **Boissellerie et Vannerie.**

Bozonnat, Jules, Demoiselle 83.  
 Denizet & Bourgeois, Granges 8.

Jouffroy, B., Pr.-Mars 14.  
Robert-Tissot, J., r. Neuve 12.

### Boucheries et Charcuteries

#### Boucheries

Antenen, F., Ronde 25-27.  
Beisser, Charles, Collège 25 a.  
Bornoz, John, r. Neuve 8.  
Boucherie Sociale, Ronde 4 et Parc 17.  
Denni, David, Balance 14.  
Feuz, Ch.-Alb., r. Hôtel de Ville 16.  
Funk, J., Léopold-Robert 8 a. ;  
Gratwohl, H., Premier-Mars 14 b.  
Grossen, Fritz, Léopold-Rob. 19 a.  
Grossenbacher, E., Demoiselle 1.  
Grumbach, Abram, Léop.-Rob. 41.  
Gutzwyler, Paul, Progrès 4.  
Gygi, Fritz, Parc 67.  
Haller, Rod., Ronde 22.  
Heimann, Louis, Demoiselle 101.  
Hitz, M., Dem. 107.  
Jeannoutot, L.-V., Paix 61.  
Jentzer, Joseph, r. Hôtel de Ville 4.  
Kiefer, Gustave, D. JeanRichard 20.  
Landry-Matthey, Adr., Pl. Neuve 6.  
Metzger, Marc, Place Neuve et rue  
Neuve 12.  
Rollé, Traugott, Doubs 139.  
Roth, Vve, Stand 8.  
Schneider, Edouard, Puits 3.  
Schneider, Jules-Emile, Balance 10 a.  
Schweizer, J., Pass. du Centre 5.  
Tissot, Pierre, Grenier 3.  
Tripet, Vve, Temple allemand 71.  
Weill-Blum, David, Prem.-Mars 15.  
Wormser, Isaac, Demoiselle 88.  
Wuthrich, Jean, Serre 31 a.

#### Charcuteries

Bobst, Vve, Versoix 9.  
Bornoz, John, r. Neuve 8.  
Denni, David, Balance 14.  
Gaffner, G., Fritz Courvoisier 6.  
Hänni, Vve, Parc 89.  
Hauser, A., Paix 65.  
Jacot, Zélim, Stand 6.  
Missel-Kunze, Paul, Marché 4.  
Læderer, Ed., Serre 81.  
Liechti, E., Ronde 11 et Serre 61.  
Rollé, Traugott, Doubs 139.  
Rossel, Jules, Léopold-Robert 56.

Sandoz, Marie, Industrie 3.  
Schmidiger, J., Balance 12.  
Ulrich, Aug., Serre 8.  
Valloton, Siméon, Progrès 85.  
Zumkehr, L., Parc 86.

### Boulangeries

#### (Voir Pâtisserie)

Auer, Ch., Fritz Courvoisier 16.  
Bauer, A., Place d'Armes 14 a.  
Bernier, A., r. Hôtel de Ville 1 a.  
Berthoud - Grossmann, Némorin,  
Progrès 105 a.  
Bopp, Charles, Léopold-Robert 25.  
Bovet, Louis, Demoiselle 23.  
Breit, M., Progrès 53.  
Buess, Marie, Place Neuve et r.  
Neuve 4.  
Christen, G., Demoiselle 96.  
Daimler, J., r. Hôtel de Ville 41.  
Durig, Gottfried, Prom. 19.  
Erny, Antoine, Grenier 12.  
Franck, Fréd., Terreaux 14.  
Franel, C., Grenier 22.  
Gabus, Ls, Cure 2.  
Gagnebin, Aug., Nord 127.  
Gass, Albert, Ronde 21.  
Girardin, Vve, Paix 59.  
Guggenheim, Seligmann, Collège 4.  
Hartmann, Alb., Léopold-Rob. 86.  
Hénotelle, C., Demoiselle 18.  
Hirschy, Vve, r. Hôtel de Ville 3.  
Hoffmann, Aug., D. JeanRichard 27.  
Jeck, Hermann, Charrière 8.  
Klopfenstein, Aug., Demoiselle 12 a.  
Kollros, P., St-Pierre 16.  
Kraft, Vve, Industrie 2.  
Kurz, Samuel, r. Hôtel de Ville 15.  
Lienhard, Gottfried, Puits 1.  
Luthi, G., Paix 74.  
Luthy, Ch., Premier-Mars 8.  
Mayer, Jules, Fritz Courvoisier 26.  
Meister, Jean, Place Neuve 12.  
Meyer, Edg., Parc 83.  
Meyer, Franç., Industrie 8.  
Mosimann, Gottlieb, Granges 8.  
Muller, J., Progrès 89.  
Muriset, A., Progrès 13.  
Nuding, C.-A., Parc 70.  
Nydegger, Léopold, Demoiselle 96.

Perregaux-Dielf, Jean, Temple allemand 103.  
 Pfeiffer, Chr., Puits 4.  
 Pfeiffer, Jean, Demoiselle 57.  
 Pfosy, Louis, Parc 76.  
 Prêtre, Ernest, Léopold-Rob. 14 a.  
 Redard, Ch.-Fr., Parc 11.  
 Richli, Georges, Parc 26.  
**Rickli, Gottfried**, rue Neuve 7  
 (Voir annonce page 144).  
 Rieker, H., Léopold-Robert 51.  
 Robert, Virgile, Pr.-Mars 14 c.  
 Roulet-Douillot, r. Neuve 5.  
 Rubin, Fréd., Nord 1.  
 Ruegsegger, Grenier 8 (Balance 10 a à partir de St-Martin).  
 Salfisberg, Jean, Ronde 6 et Coll. 19.  
 Salfisberg, R., Envers 20.  
 Schær, Léonard, Versoix 3.  
 Schær, Théodore, Progrès 79.  
 Schenk, Fritz, Fritz Courvoisier 4.  
 Schenk, Vve, Charrière 2.  
 Schneckenburger, Ed., Paix 43.  
 Schneider-Nicolet, Fritz, F. Courv. 20.  
 Schreiner-Robert, Puits 16.  
 Spillmann, Arnold, Industrie 13.  
 Stettler, Gottf., r. Hôtel de Ville 40.  
 Stotzer, Jacob, Boucherie 4.  
 Streiff, Henri, Hôtel de Ville 7.  
 Wælti-Russer, Jacob, Puits 21.  
 Wegmann, Christ, r. H. de V. 69.  
 Weick, G., père, D. JeanRich. 24.  
 Weick, G., fils, Serre 54.  
 Weick, Jean, Premier-Mars 11.  
 Welchli-Schott, Alf., Parc 48.  
 Wuillemin, Edouard, Serre 38.  
 Wuscher, J., Serre 4.  
 Zaugg, G., Demoiselle 126.  
 Zwahlen, Paul, Progrès 65.

#### Brasseurs (maîtres).

**MULLER FRÈRES**, St.-Pierre 20 (Voir annonce page 188).  
**ULRICH FRÈRES**, Ronde 30  
 (Voir annonce page 143).

#### Brevets d'invention (Office des).

Calame, Camille, Progrès 63.

**Houriet, R., avocat, et Jacottet, H., ingénieur**, F. Courv. 3 (Voir annonce page 154).  
**Mauler, Louis-Eug.**, Neuchâtel (Voir annonce page 175).



#### Broderie.

Courvoisier-Calame, Mme, Parc 6.  
 Gæhler, J., Pl. Neuve 6.  
 Grandjean-Etienne, Mme, Léopold-Robert 36.  
 Guinand-Grosjean, L., Léop.-R. 33.  
 Ledermann, Hélène, Parc 85.  
 Reymond, Vve, Dem. 63.  
 Robert-Nicoud, Mlle, Léop.-R. 40.  
 Sandoz-Pétrémand, Mme, Jaq.-D. 22.  
 Scheurer, Virginie, Léop.-Rob. 59.

#### Cafés, brasseries, restaurants.

Albrecht, Charles-Jean, Grandes Crosettes 17.  
 Altermatt, Ad., Chapelle 3.  
 Ambühl, Jean, Hôtel-de-Ville 6.  
 Amez-Droz, L.-Alex., Valanvron 29.  
 Aubry, Marie-Carol., Buffet gare.  
 Balmer, Chs, Bulles 42.  
 Balmer, Vve de Ern.-Aug., Paix 69.  
 Balzari, Caroline, Coll. 14.  
 Barben, Jacob, Collège 17.  
 Bastaroli, Bernard, D. JeanRich. 35.  
 Bazergne, Jos.-Mar.-Franç., Ronde 9.  
 Berdat, Louise-Cath., Bv. Citad. 9.  
 Benoit, Jules-Emile, Versoix 11.  
 Bernet, Adolphe, Dan. JeanRich. 33.  
 Bertrand, Ls.-Etienne, D. JeanR. 11.  
 Bertrand, Vve, Léop.-R. 29.  
 Bettex, Marie, Pl. Hôtel de Ville 2.  
 Biedermann, Anna, Léop.-Rob. 30a.  
 Biedermann, H., Progr. 4.  
 Bläsi, Jean-Jos., D. Jean-Rich. 45.  
 Blaser, Samuel, Fritz Courv. 62.  
 Boll, Jean-Fréd., Progr. 9 a.  
 Brandt, Fritz-Alb., Sombaille 19.  
 Brugger, Rod., Pl. Neuve et r. Neuve 6.

- Buhlemann, Sus., Léop.-Rob. 4.  
 Burgat, Auguste, Léopold-Robert 8.  
 Burnier, Paul, Léop.-Robert 18 a.  
 Burri, Hans, Léopold-Robert 78.  
 Cadosch, J., Jaquet-Droz 25.  
 Cattin, Vincent - Emile - Sylvestre,  
 Bas-Monsieur 13.  
 Cavadini, Pierre, Fritz Courv. 22.  
 Chalou, Joseph, Passage du Centre 3.  
 Chapuis, Jaq.-Adolphe, Pr.-Mars 5.  
 Clerc, Louis-Arn., Léop.-Rob. 32 b.  
 Coppo, Bartholoméo, Boucherie 16.  
 Cosandier, Emile, Fritz Courv. 40.  
 Daimler, Jean, Hôtel de V. 39.  
 Défago, O., Léop.-Rob. 54 et 56.  
 Droz-Gray, Alf.-Léop., Valanvron 45.  
 Droz-Vincent, Alfred, Léop.-R. 32 a.  
 Dubey, Charles, Léop.-Robert 19 a.  
 Dubois, Louis, Boinod 17.  
 Dubois, Marie, Sombaille 45.  
 Eckert, Georges-Fridolin, Rocher 2.  
 Farine, Franç.-Jos., Temple allem. 21.  
 Ferretti, Jean-Baptiste, Puits 9.  
 Feutz, J., Hôtel-de-Ville 16.  
 Fleury, H<sup>ri</sup>-Jos., Valanvron 46.  
 Franck, J., r. de l'Est 17.  
 Frésard, Arthur-Franç., Léop.-Rob. 2.  
 Frey, Benoit-Alph., Boinod 13.  
 Fuhrer, Ulrich, Industrie 24.  
 Genton, Jean-Daniel, Boucherie 5.  
 Gerber, Marie-Ursule, r. H. de V. 21.  
 Gerlach, Ch<sup>e</sup>-Guillaume, Grandes  
 Crosettes 24.  
 Girardet, Ch<sup>e</sup>-Aug., Ind. 11.  
 Glanzmann, Jos., Pl. Neuve et rue  
 Neuve 10.  
 Gnægi, Alfred, Fritz Courv. 48.  
 Gnægi, Ch<sup>e</sup>-Fréd., Gr. Crosettes 27.  
 Gœtz, Ludovine, Ronde 5.  
 Golaz, Eug.-Louis, Envers 14.  
 Gostely-Pfister, Arthur, Parc 33.  
 Guerry, Charles, Pl. Neuve 6.  
 Guillaume, H<sup>ri</sup>-Paul, Sombaille 59.  
 Guillaume, Pierre-Marcelin-Flavien,  
 Sombaille 58.  
 Guillet, Zozime, Pr.-Mars 12 b.  
 Guinand, Vve de Justin, Gr. Cro-  
 settes 38 b.  
 Gysi, Johann-Gottlieb, Pr.-Mars 7 a.  
 Hartmann, Alb.-Eug., Léop.-R. 84.  
 Hauert, Vve, Pr.-Mars 12 a.  
 Hauert, Vve d'Eug., Serre 12.  
 Hermann, G., Terreaux 1.  
 Hild, Christ.-G., Hôtel de Ville 72.  
 Hilt, Catherine, Grandes Crosettes 12.  
 Höfel, Rosa, Bulles 40.  
 Hofer, Jacob, Grandes Crosettes 38 a.  
 Hoffstetter, Ed., Hôtel de Ville 37.  
 Hofstetter, Veuve de Jacob, Hôtel  
 de Ville 50.  
 Huguenin-Virchaux, Ele, Bulle 32.  
 Hurni, Hermann, Bel-Air.  
 Imhoff, Vve de Numa, Sombaille 35.  
 Ischer, Jacob, Hôtel de Ville 48.  
 Jacot, Marc-Edouard, Industrie 18.  
 Jacot-Parel, Reynold, Reprises 17.  
 Jæck, Hermann, Charrière 8.  
 Jeanbourquin, Josepha-Ida, Hôtel  
 de Ville 38.  
 Jeanguenin, Aug.-Alfr., Grenier 8.  
 Knutti, Jean-Christ., D. Jean-Rich. 46.  
 Kohler, Bertha, Fritz Courv. 58.  
 Köhli, Jean-Rodolphe, Pr.-Mars 9.  
 König, Marcelin-Alfr., Progr. 10.  
 Krummenacher, Franz, Serre 45.  
 Kühne, Gottlieb, Léop.-Rob. 17.  
 Kunz, Jean, Balance 8.  
 Kunz, Jules-Ed., Industrie 26.  
 Leber, Aloïs, Granges 5.  
 Loosli, Vve, Bulles 13.  
 Luthy, Gottfried, Paix 74.  
 Lutz, Ch<sup>e</sup>, Temple allem. 99.  
 Macejowski, M.-Adam, Balance 17.  
 Mack, Louis, Bv. des Crétêts 13.  
**Mack, Louis**, Hôtel de Ville 13.  
 Café de la Morille, tenu p. L. Mack,  
 pension, restauration à toute heure.  
 Maillard, Paul, Bv. Capitaine 9.  
 Maire, Fritz, Maison-Monsieur.  
 Marmet, Edouard, Parc 88.  
 Marquis, Jos.-César, Léop.-Rob. 13.  
 Marthaler, P., Léop.-Rob. 64.  
 Mathey, Hector, Jaq.-Droz 39.  
 Matthey-Prévôt, Jâmes-H<sup>ri</sup>, Grandes  
 Crosettes 2.  
 Mauley, Elvina, Dan. Jean-Rich. 7.  
**Messmer-Brunner, E.** (Brasserie  
 du Square), Léopold-Robert 62.  
*(Voir annonce page 184).*  
 Meunier, Achille-Ant., Citadelle 1.  
 Meyer, Jules, Fritz Courv. 26.  
 Meyer, Louis, Fritz Courv. 43.  
 Misteli, François-Jos., Boucherie 6.  
 Muhlethaler, Jean, Granges 4.

Münger, Fritz-Arthur, r. du Crêt 30.  
 Murner, Jacob, Bas-Monsieur 17.  
 Murset-Kung, E., Charrière 4.  
 Nuding, Ch<sup>e</sup>-Alb., Parc 70.  
 Patriarca, Christ. et Pado-Antonio,  
 Pr.-Mars 15.  
 Paux, Arthur-Léon, Versoix 1.  
 Paux-Nater, Oscar (cercle italien),  
 Versoix 1.  
 Perret, Vital, Bv. Pet. Château 9.  
 Perret-Gentil, Fanny, Fr. Courv. 41.  
 Perrette, Armand, Fritz Courv. 6.  
 Pfiffer, François-Jos., H. de Ville 30.  
 Pfiffer, Franç.-Joseph, Balance 12.  
 Pfund, Jacob, Dan. JeanRich. 16.  
 Racine, Henri, Parc 37.  
 Racine, Jules, Bas-Monsieur 6.  
 Raviola, Secondo, Parc 83.  
 Reichen, J., Stand 16.  
 Richina, Crespino, Balance 12 a.  
 Rickli, A., Balance 15.  
 Rickly, Ulrich, r. Neuve 7.  
 Rihs, Arnold-Jacob, Charrière 19.  
 Ringger, Arnold, Collège 23.  
 Ritter, David, fils, St-Pierre 12.  
 Robert Ariste, Dan. JeanRich. 23.  
 Robert, Rose-Carol., Sombaille 36.  
 Robert-Perrin, Ch<sup>e</sup>, Fritz Courv. 38.  
 Robert-Studler, Henri, Bv. Capit. 11.  
 Rodde, Pierre-Franç., Versoix 5.  
 Rosenberger, Rodolphe, H. d.V. 71.  
 Roth, Adèle, Valanvron 53.  
 Roth, Marie-Elisab., Stand 8.  
 Rudolf, Frieda, Dan. JeanRich. 29.  
 Santschi, Christ., Terreaux 16.  
 Santschi, Jean-Ulr., Gr. Crosettes 2 b.  
 Schär, Léonard, Versoix 3.  
 Schaller, Ursus, Sombaille 12.  
 Schiffmann, Fritz, Progr. 63.  
 Schenk, C., Pass. du Centre 5.  
 Schlæppi, Chr., r. H. de Ville 1.  
 Schneider, Jules-Jos.-Fréd., Stand 4.  
 Schneider, Karl-Gottl., Charrière 7.  
 Schneiter, Emile, Hôtel de Ville 67.  
 Schorn, Anna, Parc 46.  
 Schwerzel, Simon, Hôtel de Ville 49.  
 Sigrist, Samuel, Jaquet-Droz 50.  
 Spahn, Jean, Paix 83.  
 Spillmann-Gygi, Jean-Rod., Four 2.  
 Stauffer, Alex., Hôtel de Ville 34.  
 Stehlin, M<sup>me</sup>, Dan. JeanRich. 18.  
 Stettler, Christ., Gibraltar 5 a.

Streiff, Jacob, Hôtel de Ville 7.  
**Stucki, Jean**, Léopold-Robert 61.  
 Studler, Jules-Fréd., Bv. Capitaine 5.  
 Sunier, Jules-Aug., Hôtel de V. 57.  
 Ulrich, Mina, Ronde 21.  
 Ulrich, Otto-Gust., Léopold-Rob. 24.  
 Versell, Hedvige, Boinod 9.  
 Viggezzi, Joseph, Collège 14.  
 Voisin, Alfr., Fritz Courv. 12.  
 Weber, Albert, Collège 8.  
 Weber, Gottfried, St-Pierre 22.  
 Wetzel, Andréas, Ronde 17.  
 Zbinden, Ch<sup>e</sup>-Aug., Hôtel de Ville 55.  
 Zbinden, Vve de Pierre, Jaq.-Dr. 58.  
 Zimmer, Jacob, Collège 25.  
 Zumstein, Franz, Sombaille 9.  
**Scheurer-Aeschlimann, B.**, rest. Poste,  
 Lyss (*Voir annonce page 172*).

### Cafés de tempérance.

Beck, Adolphe, Industrie 22.  
**Café de Tempérance**, Pl. Neuve 12.  
 Tenu pr Ch<sup>e</sup> Lesquereux. Restauration à toute heure. Pension à la ration. Diners dep. 50 ct. Cantine.  
 Claude, Joseph, Demoiselle 98.  
 Vaucher, Ch.-Em., Jaq.-Dr. 13.  
 Vuille-Porret, L., Fritz Courv. 10.

### Cafés (extrait de).

**BALLIF & C<sup>ie</sup>**, au Schermen,  
 Berne (*Voir annonce sur seconde page couverture*).

### Cafés torréfiés.



bien supérieur à la chicorée.

### Camionnage.

*Commissionnaires-Expéditeurs.*  
 Bienz, Isidore, Demoiselle 134.



**GRANDJEAN, HENRI**, Dan.JeanR. 14 (*Voir annonce page 142*).

Isely, Nicolas, Serre 90.

Vautravers, Louis, Léopold-Rob. 55.

**Schneider, Ed., & Cie**, Bienne (*Voir annonce page 180*).**Cartonnage.***(Voir Gainerie.)***Veuve, Léopold**, Doubs 103 et Landeron.**Cercles.**

Cercle catholique national, Chap. 5.

» catholique ouvrier, Pr.-M. 15.

» Français, Balance 13.

» Grütli romand, Pr.-Mars 7a.

» Grütli allemand, Grenier 1.

» italien, Versoix 1.

» Montagnard, D. JeanR. 17.

**CERCLE DU SAPIN**, Jaquet-

Droz 12, tenu par Albert Paris. Restauration à la carte. Prix fixe.

Diners sur commande à domicile.

Cercle ouvrier, Balance 17.

» des Sous-officiers, Serre 12.

» de l'Union, Premier-Mars 15.

Loge maçonnique, Loge 8.

**Cercueils (fabr. de).****Le Tachyphage**, Envers 35 (*Voir annonce page 180*).**Chapellerie.***(Pelleterie.)*

Fest, Hermann, Léop.-Rob. 58 a et Serre 61.

Gauthier-Francon, Balance 5.

Kielinger, Max, Parc 3.

Mayer, Edouard, Léop.-Rob. 25.

Murbach, Jules, Fritz Courv. 3.

Verthier, L. &amp; Cie, r. Neuve 10.

Vogelsang, R. (fourrures), F. Courv. 8.

**Ziegler, F.**, Léop.-Rob. 15. Choix considérable de chapeaux fins et ordinaires. Grand choix de fourrures, gants fourrés.**Charcuteries.***(Voir Boucheries et Charcuteries.)***Charpentiers.***(Voir Menuisiers.)***Charrons.**

Haag, Jean, Charrière 7 a.

Mæder, P., Ronde 25.

Messmer, A., Ronde 37.

Muller, Jean, Boucherie 6.

**Chaudronniers.**

Gerber, G., Pr.-Mars 14 a.

Kocher, A., Collège 19.

Salm-Noseda, Industrie 18.

**Chaussures.***(Voir Cordonniers.)***Chemisiers.**

Rucklin-Fehlmann, J.-B., Balance 2.

Ullmann, J., Grenier 6.

**Coiffeurs.**

Badertscher-Zurbuchen, F., Premier-Mars 12.

Bisang, Joseph, Demoiselle 2.

Dœpp, J., r. Hôtel de Ville 5.

Eiselé-Reymond, r. Neuve 5.

Göhling, F.-W., Jaquet-Droz 37.

Guyot, Em., Parc 70.

**Gygi, Louis**, Léop.-Rob. 53 (*Voir annonce page 141*).

Heimerdinger, J., Pl. Neuve 6.

Humbert, Louis, Pr.-Mars 7.

Kussmaul, Ch., Demoiselle 105.

Lager, Louis, Pr.-Mars 10 a.

Lesquereux, W., r. Neuve 16.

**Mangold, E.**, Pr.-Mars 4 (*Voir annonce page 183*).

Margelin, Paul, Fritz Courv. 8.

Matile, Paul, Demoiselle 100.

Obert, Ch., Grenier 2.

Pauli, Pierre, Collège 8.

Petitjean, Eugénie, Ronde 5.

Piroué, Emile, Demoiselle 92.

Piroué, Paul, Grenier 10.  
 Spitznagel, Ch<sup>e</sup>, Serre 47.  
 Stæhlin, A., Dan. JeanRich. 16.  
 Tschäppât, Ch<sup>e</sup>, Industrie 20.  
 Valentin, A., Ronde 26.  
 Wasserfallen, Georges, Dem. 5.  
 Weill, Salomon, Léop.-Rob. 12.  
 Weill, Benjamin, r. Neuve 10.  
**Weis-Bonny, Joseph**, D. JeanRich. 16  
 (*Voir annonce page 172*).  
 Zuger, Eugène, Collège 2.  
 Zybach-Billon, H., Demoiselle 136.

### Combustible.

Antenen, Jean, Jaquet-Droz 52.  
 Berger, r. H. de Ville 54.  
 Cartier, Fritz, Progrès 90.  
 Eyard Numa, Manège 17.  
 Farrer, Fritz, Boulevard Gare 1.  
 Girard, Abram, Paix 67.  
**KAUFMANN, ALBERT**, rue  
 Marché 8.  
 Kaufmann, F.-A., Collège 18.  
 Kiener, Jacob, Pl.-d'Arm. 14 a.  
**Mathey, Hector**, Jaquet-Droz 29,  
 commerce de bois foyard.  
 Meyer, F., Puits 6.  
**Prêtre, O.**, r. Neuve 16 (*Voir an-  
 nonce page 132*).  
 Rode, Pierre, Versoix 5.  
 Terraz, Antoine, Serre 101.  
**Ullmo, David**, Terreaux 15 (*Voir an-  
 nonce page 181*).  
**Usine à gaz**, Collège 31, (*Voir an-  
 nonce page 177*).  
 Willen, Jacob, Industrie 32-34.  
**Schneider, Ed., & Cie.**, Neuhof,  
 Bienne (*Voir annonce page 180*).

### Comestibles.

Frikard-Marillier, r. Neuve 5.  
 Rossel, Jules, Jules, Léop.-Rob. 56.  
 Seinet, Charles, Place Neuve 10.  
 Steiger, Albert, Balance 4.

### Confections.

Bassi, Jacques, Collège 15.  
 Bernheim, Vve de A., Balance 2.  
 Bloch, frères, Balance 13.

Blum, A. et N., Jaquet-Droz 39.  
 Hauser, Henri, Balance 16.  
 Hirsch, Joseph, Balance 17.  
**Jeannet & Fils**, Parc 31 (*Voir annonce  
 page 130*).

**KOCHER, J.-A.**, Léopold Ro-  
 bert 19 (*Voir annonce page 133*).

**Lasek & Cie**, r. Stand et Place  
 Neuve 6 (*Voir annonce page 178*).

**LEUZINGER, F., FILS**, Ba-  
 lance 7 et r. Neuve 1 (*Voir annonce  
 page 135*).

Leuzinger, J.-U., r. Hôtel de Ville 8.  
 Lévy, J., Léopold-Robert 32.

**Matile, J.-H.**, Léopold-Robert 26  
 (*Voir annonce page 174*).

Meyer, Abram, Grenier 7.

Meyer, E., Stand 6.

Meyer, Jacques, Ronde 4 bis.

Meyer-Weil, Balance 8.

**NAPHTALY, J.**, r. Neuve 5 et 9  
 (*Voir annonce page 139*).

Ronco, G., Léopold-Robert 11.

**Ullmo, J.**, Léopold-Robert 7 (*Voir an-  
 nonce page 134*).

**Emery, C.**, Les Ponts (*Voir an-  
 nonce page 140*).

### Confiserie.

(*Voir Pâtisserie*).

### Cordonniers.

Affentranger, François, F. Courv. 22.  
 Amiot, Germain, Jaquet-Droz 25.  
 Bachmann, Henri, Demoiselle 122.  
 Baltéra, Bernard, Collège 8.  
 Baltéra, Paul, Hôtel de Ville 38.  
 Baltéra, Victor, Serre 101.  
 Baltéra-Patriarca, J., Pl. Neuve 2.  
 Baumann, Vve, Balance 4.  
 Bingesser, Joseph, Fleurs 2.  
 Binkert, B., Chapelle 9.  
 Cérutti, Pierre, Serre 101.  
 Chauvin, Ant., Demoiselle 129.  
 Chevalier, Gasp., Nord 155.  
 Ciolina, Jean, Jaquet-Droz 47.  
 Dietrich, F., Industrie 28.  
 Flüge, Charles, Balance 10 a.

Frédéric, Charles, Industrie 36.  
**Frey, Ch.**, Charrière 5, (*Voir annonce page 141*).  
 Frey, G., Parc 7.  
 Gloor, J., Progrès 17.  
 Grom, G., Stand 17.  
 Hamm, Jean-Fréd., F. Courv. 4.  
 Herren, Vve, Ronde 1.  
 Heyraud, Aurèle, Demoiselle 90.  
 Hoch, Otto, Hôtel de Ville 9 a.  
 Hœltschi, J., Ronde 13.  
 Hohloch, A., F. Courvoisier 12.  
 Hufschmied, Joseph, Serre 97.  
 Jaggi, Gottlieb, Progrès 115 a.  
 Kern, Joseph, Gibraltar 13.  
 Krankenhagen, Chs, Léop.-R. 18b.  
 Leutner, A., Industrie 12 a.  
 Lévy, J., Léopold-Robert 43.  
 Maleus, J., Passage du Centre 5.  
 Mayer, Hôtel de Ville 30.  
 Nobs, Benoît, Promenade 12.  
 Odermatt, Joseph, Charrière 23.  
 Pasquero, Bernard, Manège 19.  
 Pasquero, Jean, Hôtel de Ville 23.  
 Pauli, Pierre, Grenier 18.  
 Perret & Perrotti, Progrès 91.  
 Perrotti, Dominique, Industrie 10.  
 Perrotti, Secondo, Paix 73.  
 Rauss, F., Léopold-Robert 33.  
 Raymond, Henri, Jaquet-Droz 14.  
 Richli, G., Terreaux 8.  
 Romel, Marie, Collège 20.  
 Rothelin, Simon, Charrière 22.  
 Russbach, P.-H., Parc 5.  
**Schæfer, Chr.**, Paix 21 (*Voir annonce page 185*).  
 Schatzmann, Fréd., Serre 2.  
 Schenker, Vve, Puits 27.  
 Schlee, J., Hôtel de Ville 38.  
 Schmid, Christ., r. du Vieux Cim. 3.  
 Sexauer, Charles, Demoiselle 120.  
 Sindel, L., Industrie 14.  
 Stalder, Jacob, Parc 68.  
 Sterchi, Rodolphe, Terreaux 4.  
 Streit, Jean, Industrie 6.  
 Strittmatter, Pius, Charrière 4.  
 Talochino & Cie, Collège 21.  
**Tosetti, L<sup>s</sup>**, Léopold-Robert 28 b.  
 Cordonnerie nationale, ouvrage s. mesure. Travail prompt et soigné.  
 Traub, Louis, Jaquet-Droz 56.  
 Tuscher, G., Balance 14.

Walter, Alex., Collège 4.  
 Wandflüh, C., Premier-Mars 16 a.  
 Wernli, Guill., Serre 31.  
 Wettstein, D. Jean-Richard 35.  
**Zannoni, Paul**, Bel-Air 9 (*Voir aux annonces page 182*).  
 Zehr, Edouard, Charrière 8 a.  
 Ziegler, A., Parc 75.

### Corsetières.

Racine, Cécile, Puits 15.  
 Rafin, Mme, Parc 77.  
 Renggli, Mina, Demoiselle 4.

### Courtepointières.

Brun-Gascard, Vve, Collège 27.  
 Cartier, M.-E., Progrès 89 b.  
 Guyon, Marie, Puits 5.  
 Jeanmaire-Langhans, Mme, Dem. 93.  
 Messner, André, Industrie 10.

### Contellerie.

**Betschen, J.**, St-Pierre 14 (*Voir annonce page 182*).

### Couturières.

(*Voir Tailleuses.*)

### Couvreurs.

Devenoges, A., Rocher 12.  
 Eberhardt, R., Jaquet-Droz 52.  
 Flückiger, F., Progrès 1.  
 Flückiger, Nicolas, Bv. Fontaine 7.  
 Gertsch, Hans, Ronde 9.  
 Moser, Gottlieb, Granges 10.  
 Muller, P., Fleurs 11.  
 Riesen, Samuel, Fleurs 2.

### Cristaux, verreries.

(*Voir Quincaillerie.*)

### Cuir. (commerce de)

Hegi & Weber, Terreaux 11.  
 Leuzinger, Emile, Grenier 5.  
 Messerli & Fuog, Puits 8.

**Dentrées alimentaires.**

Amiot, J., Terreaux 2.  
 Burnier-Schwab, Daniel, Parc 17.  
 Burri, Albertine, Parc 72.  
 Calame, Arthur, Progrès 105.  
 Deleule, Edouard, Puits 29.  
 Ducommun, Marie, Versoix 5.  
 Fatton, Léon, Envers 12.  
 Gay, Xavier, D. JeanRichard 31.  
 Grossen, P., Terreaux 1.  
 Gutknecht, Vve, Ronde 22.  
 Hachen, Chr., Granges 6.  
 Hofstetter, Edouard, r. H. de V. 37.  
 Huguenin, Adèle, Serre 30.  
 Jonner, Jean, Ronde 18.  
 Kocher, Bernard, Serre 6.  
 Lanfranchi, R., Paix 76.  
 Leuba, H.-A. (moutarde) Parc 50.  
 Mæder, Friedr., Puits 23.  
 Maire, Louise, Industrie 21.  
 Metzner, Madelaine, Cure 7.  
 Mistely, Catherine, Ronde 43.  
 Ott, M<sup>me</sup>, Parc 88.  
 Pépin, J., r. Neuve 10.  
 Polo, Louis, Demoiselle 98.  
 Rapini, Hort.-Ang., Fr. Courv. 36.  
 Ritter, David, Ronde 33.  
 Rognon, Jules (sirops), Serre 103.  
 Rölli, Albert, Serre 69.  
 Tissot, Adèle, Parc 84.  
 Tschanz, J., Hôtel de V. 33.  
 Von Arx-Schmidt, M<sup>me</sup>, Puits 14.  
 Vuille, Marie, Hôtel de Ville 11.  
 Walzer, Elvina, Dem. 94.  
 Zeltner, M., Collège 8.  
 Zumkehr, Hermann, Puits 5.  
**Zumkehr, L.**, Parc 86 (*Voir annonce page 134*).

**Dentrées coloniales.**

Eberhard, C., Vve, Paix 35.  
**GRANDJEAN, HENRI**,  
 D. JeanR. 14 (*V. annonce page 142*).  
**Henry, François**, Ronde 33 (*Voir annonce page 130*).  
 Humbert J., Premier-Mars 5.  
 Marmet-Roth, F., Granges 6 (*Voir annonce page 185*).  
**WILLE-NOTZ**, Balance 10 (*Voir annonce page 129*).

**Dentistes (médecins-).**

Colell, Hermann, r. du Marché 4.  
 Humbert-Gérard, E., Jaq.-Droz 12.  
 Jœrin, Albert, Premier-Mars 12 a.  
**LABHARDT, W.**, r. Hôtel de  
 Ville 5 (*Voir annonce page 12*).  
 Mermod, J.-A., Paix 45.

**Distillateurs.**

(*Voir Liquoristes*).

**Droguerie.**

(*Voir pharmacies et produits pharmaceutiques*).  
**Perrochet fils**, Pr.-Mars 4. (*Voir annonce page 148*).  
**Stierlin, J.-B.**, Léop.-Rob. 56 et rue  
 du Balancier (*V. annonce page 172*).

**Ebénistes.**

(*Voir Menuisiers*).

**Editeurs.**

**MARIDOR, A.**, Léop.-Rob. 25 a;  
 successeur de F.-L. Davoine; éditeur  
 d'ouvrages techniques, de  
*l'Annuaire des Adresses*; de *l'Indicateur-Davoine* (37<sup>me</sup> année), etc.  
 Zahn, F., Léopold-Rob. 12. Editeur  
 d'ouvr. littéraires et scientifiques.

**Encadreurs**

Brendlé, Charles, Léopold-Rob. 47.  
 Hutmacher-Schalch, r. Neuve 9.  
 Meyer, Vve, Balance 10 a.

**Entrepreneurs.**

Andréoli, J.-A., Parc 81.  
 Augustino, Angelo, Serre 96.  
 Bobbia & Mariotti, Pl. Neuve 6.  
 Brunetti, Dominique, Bv. Font. 24.  
 Castioni, Antoine, Bv. de la Citad. 30.  
 Cavadini, Pierre, Fritz Courv. 22.

Chassot & Cie, Léopold-Robert 9a.  
 Da Giau, Louis, Fr. Courv. 36a.  
 Glohr, G., Promenade 19.  
 Hänggi, Louis, Dem. 41.  
 Hugon, Léon, Ronde 35.  
 Jäger, Renold, Doubs 21.  
 Lazzarini, Jos., Dem. 118, 122.  
 L'Héritier, Bv. de la Gare.  
 Maroni, Pascal, Léop.-Robert 84.  
 Nizzola & Loosli, Boueherie 16.  
 Quadri, Ern., Parc 68.  
 Quadri, Joseph, Léopold-Rob. 78.  
 Riva, Franç., Terreaux 22.  
 Schædeli-Straub, Ed., Parc 82.  
 Zosi, Félix, Ronde 21.  
 Zossi, Charrière 35.

### Epiceries.

Anderes, sœurs, Paix 41.  
 Balmer, Vve, Parc 69.  
 Béguin, Zélim & Cie, Pl. Neuve 6 a.  
 Blatt, Marie, Léopold-Robert 9.  
 Bloch, N., r. du Marché 1.  
 Bloch-Lévy, Grenier 12.  
 Bobillier, Éd., Temple allemand 109.  
 Bosch, Adolphe, Premier-Mars 13.  
 Boss-Sandoz, A., Demoiselle 86.  
 Breguet, Albert, Temple allem. 23.  
 Bridler-Blatt, Mme, Demoiselle 55.  
 Bühler, Arnold, Parc 76.  
 Calame, sœurs, Serre 43.  
 Colomb, E., Charrière 14.  
 Consommation, (Société de) Jaquet-Droz 27, Industrie 1, Paix 57.  
 Daum. Ph., Parc 54.  
 Debrot, Fritz, Industrie 16.  
 Delachaux-Leuba, St-Pierre 14.  
 Dubois, Antoine, Collège 13.  
 Ducommun, Vve d'Aug., Parc 16.  
 Eymann, Alf., Dan. JeanRich. 27.  
 Farine, F., Temple allemand 21.  
 Fath, Emma, Mlle, Chapelle 12.  
 Fetterlé, Joseph, Parc 69.  
 Franel, C., Grenier 22.  
 Froidevaux, J., Parc 66.  
 Gabus-Robert, Const., Dem. 132.  
 Giovanoni, F., Progrès 7.  
 Giroud, Paul, Doubs 139.  
 Gobet, Pierre, Premier-Mars 16 b.  
 Greuter-Aeppli, Vve, Collège 19.  
 Grieshaber, Vve, Collège 5.  
 Guillet, Z., Premier-Mars 12 b.

Guinand, Alcide, Place Neuve 4.  
 Gutmann, Marie, St-Pierre 10.  
 Haag, Jean, Demoiselle 12.  
 Hermann, Ch., Ronde 19.  
 Hertig, P., Chapelle 4.  
 Hirschy, Hada, Progrès 7.  
 Hirsig, David, Versoix 7.  
 Huguenin, François, Puits 23.  
 Imhof, Adolphe, Parc 83.  
 Ischen, Jacob, Hôtel de Ville 48.  
 Jaccard, Alfred, Demoiselle 37.  
 Jacot, Nestor, Serre 83.  
 Jacot-Courvoisier, F.-A., Grenier 5.  
 Jeanneret, Mme, Doubs 113.  
 Jobin, Berthe, Progrès 37.  
 Kaderli, J., Progrès 99.  
 Kohler, Charles, F. Courvoisier 58.  
 Kohler, Jacob, Temple all'emand 71.  
 Krummenacher, Vve, Parc 35.  
 Marmet Ed., Parc 88.  
**Marmet-Roth, Fréd.**, Granges 6, (*Voir annonce page 185*).  
 Matthey-Jacot, Dem. 120.  
 Messerli, Arnold, Grenier 2.  
 Messmer, Aloïs, Collège 21.  
 Moser, Arnold, Balance 6 a.  
 Muller, Vve, St-Pierre 18.  
 Mutti, Gottfried, Fritz Courv. 24.  
 Nicolet, Mlle, Paix 39.  
 Noveli, Jean, Puits 5.  
 Pelissier, Jean, Demoiselle 96.  
 Pellegrini, Chérubin, Dem. 118.  
 Perret-Savoie, A., Charrière 4.  
 Perroud, Lina, Place d'Armes 14.  
 Pochard, Jules, Hôtel de Ville 63.  
 Redard, Ch.-Franç., Parc 11.  
 Reymond, M., Envers 16.  
 Richard, P., Serre 83.  
 Robert-Dennler, Vve, Parc 5.  
 Robert-Weber, Jules, Hôtel de V. 17.  
 Rölli, Albert, Serre 69.  
 Rudolf, Frieda, Vve, D. JeanRich. 27.  
 Rytter, Rod., Dan. JeanRich. 19.  
 Sandoz, G., F. Courv. 36.  
 Sandoz - Perrochet, sœurs, Passage du Centre 6.  
 Sémon, Aristide, Jaquet-Droz 32.  
 Schlup, Lucie, Vve, Demoiselle 126.  
**SCHMIDIGER-FLUCKIGER, FR.**, Balance 12 a. Epicerie, Fruitière, Commerce de fro-

mage, Farines, Sons et avoines,  
Vins et liqueurs, Tabacs et cigares.  
Schneider-Robert, Alf., F. Courv. 20.  
Schumacher, Vve, Hôtel de Ville 40.  
Schwærzel, Simon, Hôtel de Ville 49.  
Sommer, Marie, Progrès 77.  
Stæhli, Vve, Demoiselle 19.  
Stauffer, J.-A., Hôtel de Ville 34.  
Vaucher, Ch., Progrès 91 a.  
Vermot-Studler, Sylvain, Manège 17.  
Wælti-Russer, J., Puits 21.  
Weber, Jean, Fritz Courvoisier 4.  
Weill-Bloch, J., Ronde 24.  
Weissmuller, Jacob, Industrie 17.  
Wenker-Girard, Mme, Parc 62.

**WILLE-NOTZ**, Balance 10 (*Voir  
annonce page 129*).

Winterfeld, Antoine, Léop-Rob. 59.  
Vuillème, Mme, Terreaux 18.  
Vuilleumier-Zumkehr, D., Temple  
allemand 59.  
Zahn, Emma, Jaq.-Droz 26.  
Zwahlen, Eug., Parc 80.



Bien supérieur à la chicorée.

### Ferblantiers.

Aeschlimann, Jean, Boucherie 3.  
**Brochella, Joseph**, succs. de **Brochella frères**, H. de V. 21 a (*Voir  
annonce page 136*).  
Châlier, L.-A., Pl. H. de V. 5.  
Dunnenberger, J., Collège 8.  
Favre, Henri, Progrès 91 a.  
Ferner, Georges, Ronde 39.  
Fetterlé, Edouard, Versoix 7 a.  
Forster, A., Demoiselle 3.  
Hug, J., Paix 15.  
Leuenberg, A., r. Neuve 9 a.

### MARTIN, FRÉDÉRIC, Parc 54.

Entreprise de travaux de fer-  
blanterie pour bâtiments. Répara-  
tions en tous genres. Spécialités  
de caisses d'emballage.  
Monnier, Paul, Demoiselle 102 a.  
Münch, Samuel, Bel-Air 8 a.  
Paccaud, Aimé, Serre 20.  
Salvisberg, Fritz, Stand 16.  
Sattiva, B., Pont 4.  
Schorn, R., Granges 9.  
Steiner, Samuel, Boucherie 5.  
Wuillemin, Louis, Paix 67.

### Fers (articles en).

Bachmann, E., Léopold-Rob. 26.  
DuBois, Georges, Pl. H. de V. 9.  
**KAUFMANN, ALBERT**,  
r. du Marché 8.  
Nusslé, Guillaume, Grenier 4 (Léo-  
pold-Robert).  
Ryter, Rod., Dan. JeanRich. 19.  
Strubin, Vve, Pl. Hôtel de Ville 2.

### Fontainier.

Scheurer, Jean, Jaquet-Droz 10.

### Gainerie.

(*Cartonnage*)

**Chopard-Grosjean, Louis**, Demois. 71  
(*Voir annonce page 151*).  
Conzelmann, Jean, V. Cimetière 3.  
Droz, Alfred, Terreaux 18.  
Eiselé, Marie, D. JeanRichard 43.  
**GESSLER, R.**, Léop-Robert 48.  
Fabrique d'étuis de montres en  
tous genres. Spécialité d'étuis bois  
poli, fantaisie et marmottes. —  
Exportation.  
Gœring, Chs, Serre 12.  
Graber, Ed., (étuis), Manège 21.  
Guyot, Charles, Jaquet-Droz 31.  
Jaccard, Edouard (Léop. Veuve),  
Doubs 103.  
Kahlert, Emile, Cure 3.  
Keller, Mme, (étuis) Grenier 33.  
Kulmer, Jean, Grenier 37.  
Löy, Henri, Parc 26.  
Luginbühl, Jean, r. Hôtel de Ville 38.

ENTREPRISE  
DE  
TOUS TRAVAUX  
AVEC

ILLUSTRATIONS, DESSINS, MARQUES  
DE FABRIQUE. MÉDAILLES,  
ETC.

TIRAGES EN PLUSIEURS COULEURS  
ET A  
l'encre communicative

IMPRESSIONS COMMERCIALES

INDUSTRIELLES

ET

ARTISTIQUES

Formulaires administratifs



IMPRIMERIE HORLOGÈRE

TÉLÉPHONE

*E. Sausser*

8, RUE JAQUET-PROZ, 8

CHAUX-DE-FONDS

ÉDITEUR DU CONTRAT D'APPRENTISSAGE

LE SEUL APPROUVÉ PAR M<sup>r</sup> ROBERT COMTESSE, CHEF DU DÉPARTEMENT DE L'INTÉRIEUR

*Caractères français, romains, elzéviens, italiens et écritures.*

*Caractères allemands et gothiques.*

Gravure sur bois. — Galvanoplastie. — Timbres métal et caoutchouc.

INSTALLATION MODERNE

FORCE MOTRICE

Adresse télégraphique : Typohorlogère Chaux-de-Fonds

**FACTURES, NOTES**

MEMORANDUMS, PAPIER A LETTRE, ENVELOPPES

**BONS & REÇUS A SOUCHE**

reliés en registres et carnets

*Cartes d'Adresse et de Visite*

Cartes postales, Avis de passage

**CARTES DE CONVOCATION**

*pour sociétés et administrations*

*Circulaires, Prospectus, Programmes*

Brochures, Rapports, Règlements

Prix-courants, Catalogues

Registres, Livres d'établissement pour l'Horlogerie

**JOURNAUX**

*Faire-part de fiançailles, de mariage et de naissance*

LETTRES MORTUAIRES

**Actions — Obligations**

Déclarations de Douane. Bulletins d'Expéditions

LETTRES DE VOITURE

*Contrats d'apprentissage*

*Baux à Loyé. Baux à Ferme.*

**REGISTRES DE COMMERCE :**

Caisse. — Journal. — Grand-Livre. — Comptes-courants.

Rentrée d'effets. — Copies de Lettres.

Papiers d'emballage.

*Se recommande,*

*E. Sauser.*



Michel, F., Parc 5.  
 Muller-Perrenoud, Jean, Dem. 47.  
 Mutty, J., Collège 7.  
 Perregaux, Jean-D., Dem. 93.  
 Pimper, A., Premier-Mars 6.  
 Portmann, Jos., Parc 28.  
 Schreiber, Guill., Industrie 19.  
 Weihrach-Schmutziger, Ve, Gib. 13.

#### Gérants (d'immeubles).

Bandelier, Ls-Fréd., Demoiselle 29.  
 Benoit, Alphonse, Charrière 1.  
 Boch-Gobat, J., Balance 10.  
 Brunner, Victor, Demoiselle 37.  
 Dubois, F.-E., Charrière 2.  
 Gentil, Paul, Parc 83.  
 Griffond, P., Progrès 79.  
 Guyot, Alfred, Parc 75.  
 Paux, Victor, Soleil 1.  
 Pécaut-Dubois, Alb., Demoiselle 135.  
 Perret-Gentil, Fr.-Alc., Loge 5.  
 Perroud, Raoul, r. Marché 1.  
 Tissot-Humbert, Chs, Pr.-Mars 12.

#### Grainiers.

**HOCH, GUSTAVE**, r. Neuve 11.  
 Graines pour semences en tous genres contrôlées, gros et détail. Oignons à fleurs. Graines d'oignons de choix. Légumes secs.

**CAMPICHE & Cie**, Lausanne,  
 U. Campiche jor. Graines potagères, de fleurs, etc. Oignons à fleurs. Maison de toute confiance, recommandée.

#### Horticulture.

**Baur, Mathias**, Chapelle 6, (*Voir annonce page 138*).  
 Nightingal, Robert, Bv. Fontaine 4.  
 Tschupp, Joseph, Nord 99.  
 Wasserfallen, A., rue du Marché 2.

#### Hôtels.

**Hôtel de l'Aigle**, Place de l'H. de Ville, 2, tenu par Mme Bettex. Au centre des affaires. Chambres confortables, Portier à la gare, Café. — Billard. — Téléphone. — Prix modérés.

**HOTEL DE LA BALANCE**, tenu par J. Kunz, Balance 8. — Bonne table d'hôte. — Prix modérés.

Grand Hôtel Central, Défago, O., Léopold-Robert 54 et 56.

Cheval Blanc, Feutz, J., H. de V. 16.  
 Cigogne, Hofstetter, Ve, H. de V. 50.  
 Croix-d'Or, Rickli, A., fils, Balan. 15.  
 Fleur de Lys, Marquis, César, Léopold-Robert 13.

Gare, Knutti, J., D. JeanRich. 46.

Guillaume-Tell, Chapuis, A., Premier-Mars 5.

Lion d'Or, Voisin, Alfr., F. Courv. 12.

Ours, Gnægi-Schneider, F. Cour. 48.

**Hôtel de la Gare**, Stettler, Bienne (*Voir annonce page 140*).

**Hôtel de Tempérance**, A. Elzingre, Neuchâtel (*Voir annonce page 166*).

**Pension d'Etrangers** la Prairie, Rohrer, O., Yverdon (*V. annonce page 171*).

#### Imprimeries.

Borel, L.-A., Léopold-Robert 9.  
 Courvoisier, A., rue du Marché 1.  
 Hæfeli, R. & Cie, Léopold-Rob. 10.  
 National suisse, Jaquet-Droz 30.

**Sauser, Ernest**, Jaquet-Droz 8 (*Voir annonce encartée*).

#### Ingénieurs.

De Torrenté, E.-G., Grenier 5.  
 Fédersch, Grég., Bel-Air 8 b.  
 Jacottet, Henri, Promenade 2.  
 Roget, L., Parc 44.  
 Wahl, Fritz, Léopold-Robert 64.  
 Zollikofer-Dubois, A., Paix 27.

#### Journaux.

Fédération horlogère, Serre 27.  
 Feuille d'avis et Étincelle, Léopold-Robert 9.

Impartial, rue du Marché 1.

National suisse, Jaquet-Droz 30.

Sentinelles, Balance 6.

**Courrier du Val-de-Travers**, Fleurier (*Voir annonce page 154*).

**Librairies, Papeteries.**

Calame, Vved'Arn.-Henri, Dem. 74.  
 Châble, Emma, Parc 30.  
 Courvoisier, A., Marché 1.  
 Bidognet, Vve, Parc 70.  
 Mathey, A.-E., Léopold-Robert 23.  
 Montandon, sœurs, Demoiselle 37.  
 Pimper, A., Premier-Mars 6.  
 Reussner, Vve, Léopold-Robert 6.  
 Zahn, Emma, Jaquet-Droz 26.  
 Zahn, F., libraire-éditeur, Léop.-R. 12.  
 Zarli, Vve, Place Neuve 2.

**Lingères.**

Audétat, Jul.-Elise, Bel-Air 28 d.  
 Balmer, Vve, Serre 103.  
 Benesch, Marie, Dem. 131.  
 Bertin, Marie-Séphora, Léop.-R. 21.  
 Besson, Vve, Paix 74.  
 Beurret, Marie, Parc 12.  
 Blaser, Vve, Ronde 26.  
 Brandt, Fanny, Place-d'Arm. 14 a.  
 Bregnard, Adèle, Vve, Serre 61.  
 Burri, Marie, Paix 17.  
 Calame, Elise, Balance 12.  
 Cartier, Eugénie, Fritz Courv. 38.  
 Devaux, Florine, Pass. du Centre 4.  
 Dubois, Ida, Demoiselle 66.  
 Ducommun, Louise, Paix 76.  
 Dumont, Claudine, Fr. Courv. 62.  
 Erard, P.-M., Dem. 135.  
 Frey, An., Parc 22.  
 Fuchs, Elise, Vve, Nord 29.  
 Gräff, Marie, Granges 12.  
 Gutmann, Aline, Dem. 126.  
 Hélin, Zélie, Puits 1.  
 Huguenin, Julie, Hôtel-de-V. 19.  
 Kahn, Sophie, Serre 10.  
 Kündig, M<sup>me</sup>, Serre 41.  
 Limito, Vve, Temple allem. 37.  
 Lienhard, M<sup>me</sup>, Pr.-Mars 6.  
 Maumary, Berthe, T. allem. 71.  
 Meier, Louise, Ronde 22.  
 Melly, Lina, Fleurs 7.  
 Méroz-Graber, M<sup>me</sup>, Dem. 111.  
 Miserez, Léa, Place-d'Arm. 20.  
 Moser, Elise, Serre 16.  
 Moser, Susanne, Rocher 14.  
 Muller, Elisa, Progrès 105.  
 Oppliger, Marie, Serre 16.  
 Ott, Eugénie, Paix 63.

Ray, Antoinette, Hôtel de V. 21.  
 Robert, Vve, Dem. 36.  
 Rohr, Bertha, Serre 97.  
 Röthlisberger, Marie, Jaquez-Dr. 14.  
 Russbach, E., Parc 5.  
 Schmid, Antoinette, Temple allem. 13.  
 Stoupanse, Fanny, H. de V. 17.  
 Ugnon, Anna, Progr. 95 a.  
 Vuille, Caroline, Granges 12.

**Liquoristes.**

Henzi, Irén., Bv. de la Gare 2.  
 Schönholzer & Monnier, Cro-  
 settes 35 a.  
**Stauffer, J.-A.**, Rocher 12 (*Voir an-  
 nonce page 183*).  
**Vaucher, Ch.**, Progrès 91 a (*Voir  
 annonce page 184*).  
**Bolle, L.-A., fils**, Verrières.  
**Dornier-Tuller**, Fleurier (*Voir an-  
 nonce page 170*).  
**Fivaz, Aug.**, Neuchâtel (*Voir annonce  
 page 173*).  
**Henny, Théoph., fils**, Fleurier (*Voir  
 annonce page 175*).  
**Mosset, Louis**, Couvet (*Voir an-  
 nonce page 176*).

**Literie (nettoyage de).**

Fetter, R., Promenade 32.  
 Jeanneret-Feller, Alfred, Prom. 12 a.

**Lithographes.**

**Château, A.**, Léopold-Robert 25 a.  
 Deckelmann, E., D. JeanRich. 28.  
**Studer, J.**, Jaquet-Droz 47 (*Voir an-  
 nonce page 208*).

**Marbriers.**

Cavalleri, J., Charrière 34.  
**Merzario, Vincent**, Bv. de la Capit. 8  
 (*Voir annonce page 183*).  
 Toriani, Roméo, Bv. de la Capit. 12 a.

**Marchands-Tailleurs.**

(*Voir Confections et Tailleurs.*)

**Maréchaux.**

Bernath, Jacob, Rocher 5.  
 Bernhard, Jacob, Boucherie 6.  
 Bœgli, Jean, r. Hôtel de Ville 23.

Brugger, J.-J., Ronde 35.  
 Dorrenbirrer, Georges, Ronde 27.  
 Hertig, Louis, Puits 18.  
 Hilpert, A., Stand 10.  
 Humbert-Droz, A., Bv. de la Gare 2.  
 Moucheroud, P., Industrie 34.  
 Rindlisbacher, Gottl., Parc 21.  
 Wessner, G., Collège 16.

### Mécaniciens.

(Voir sous horlogerie.)

### Médecins-chirurgiens.

Amez-Droz, Oscar, Léop-Rob. 10.  
 Bacharach, L., Parc 8.  
 Borel, G., (oculiste) Grenier 4.  
 Bourquin, Eugène, Léop-Rob. 55.  
 Caillat, Fr., Parc 14.  
 Coullery, Pierre, Demoiselle 56.  
 Faure Th.-U., Parc 25.  
 Favre, Alexandre, Léop-Robert 42.  
 Geib, Charles, Léopold-Robert 47.  
 Gerber, Albert, D. JeanRichard 28.  
 Matile, Paul, Fritz Courvoisier 8.  
 Perrochet, Charles, Léop-Robert 16.  
 Pfiffer, Georges, Léop-Robert 47.  
 Robert-Tissot, Erd.-Chs, Léop-Rob. 7.  
 Sandoz, Paul, Grenier 14.  
 Verrey (oculiste), Léopold-Rob. 47.

### Ménisiers, Parqueteurs, Ebénistes.

André, Jules, Dem. 58.  
 Baltera, César, Parc 96.  
 Benz, J.-S., Vieux Cimetière 5.  
 Béringer, Jean, r. H. de V. 59.  
 Bernard, Jean, Bel-Air 14.  
 Boëchat, Jules, Nord 129.  
 Boillod, Ls, Léop.-Rob. 68.  
 Cellier, Auguste, Pr.-Mars 16 c.  
 Chaigniat, Léon, Ronde 15.  
 Chappuis, Aug., Doubs 139.  
 Eymann, Charles-Hri, F.Courv. 21a.  
 Farliochetti, P., Pl.-Arm. 4 et Parc 96.  
 Fioroni, A., Charrière 13.  
 François, Louis, Coll. 22.  
 Frey, F., Grenier 21.  
 Gasser, Ulrich, Collège 20.  
 Gugiar, Pascal, Progr. 7 b.  
 Hauert, Jean, Envers 26.

Heiniger, Ph., Vieux Cimet. 7 a.  
 Hermann, Daniel, Dem. 75.  
**Hildbrandt, G.**, Dem. 5. (Voir  
*annonce page 186*).  
 Huber, Félix, F. Courv. 31 a.  
 Immler, Guillaume, F. Courv. 21 a.  
 Indermauer, Albert, Nord 153.  
 Jaussi, Fréd., Serre 63.  
 Kramer, Fr., Serre 71.  
 Krebs, Adolphe, Grenier 24.  
 Kummer, Antoine, Nord 61.  
 Lager, Ls, Pr.-Mars 10 a.  
 Langbein, Ls, Parc 85.  
 Léger, Emile, Parc 69.  
 Lévy, Charles, Collège 8.  
 Mæder, Gottfried, Ronde 35.  
 Maini, Henri, Grenier 34.  
 Mausch, Fréd., Bv. du Pet. Chât. 3.  
 Meier, Louis, Grenier 12.  
 Mennel, Eug., Industrie 24.  
 Michel, Giuliano, Dan. JeanRich. 34.  
 Moser, Fritz, Parc 67.  
 Mutti, Ed., Progrès 3.  
 Neidnig, Nicolas, Ronde 43.  
 Nixzola, Albino, Serre 101.  
 Nizzola & Loosli, Boucherie 16.  
 Oberli, Christ., Dem. 129.  
 Ochsner, Joseph, T. allem. 111.  
 Prestinari, Barthélemi, Progr. 68.  
 Raidt, Louis, Progr. 7.  
 Rérat, Emile, Industrie 34.  
 Richard, Alfred, Gibraltar 2.  
 Rousse, J., Ronde 30.  
 Rovarino, P.-F., Parc 72.  
 Rubin, Fritz, Progrès 9.  
 Rupp, D., Charrière 15.  
 Santschi, F., Industrie 30.  
 Schær, J., Léop.-Rob. 52.  
 Schaffner, Henri, Progr. 119 a.  
 Schwab, Jacob, Fleurs 9.  
 Stehlé, Auguste, Ronde 20.  
 Vigizzi & Rovarino, Parc 74.  
 Walter, Benoît, Coll. 22.  
 Witschi, Fritz, Nord 61.  
 Wöhrl, Jean, Grenier 39 c.  
**Wyser, G.**, Rocher 20 (Voir *annonce  
 page 184*).  
 Zundt, Joseph, Gibraltar 12.

### Merceries.

Chollet, Elise, Léop.-Rob. 32.  
 Dubois, Emma, Pl. Hôtel de V. 2.

Dubois-Huguenin & Cie, Léopold-Robert 39.  
 Graber, André, St-Pierre 8.  
 Heger, Adèle, Parc 74.  
 Helm, sœurs (M<sup>lles</sup> Robert), Gren. 4.  
 Jeanjaquet-Matthey, M<sup>me</sup>, D. Jean Richard 26.  
 Kahn-Dreyfuss, M<sup>me</sup> et sœurs, Serre 10.  
 Kindler-Fuhrmann, Jean, Léopold-Robert 64.  
 Mamie-Rougnon, J., Pl. Neuve 12.  
 Matthey-Junod, Jean, Progrès 118.  
 Pipy, Éd., Parc 54.  
 Ruch, Marie, Parc 23.  
**Rudolf, J.**, Pl. Neuve 8, A la Pensée, (Voir annonce page 134).  
**Sermet, Pauline**, Pl. H. de V. 5 (Voir annonce page 181).  
 Vuillet, Marie, Serre 43.  
 Weill-Blum, Jaquet-Droz 45 et Léopold-Robert 56.  
 Wirz, Pauline, Parc 1.

### Meubles.

(Voir Tapissiers.)

Fehlbaum, Ch., Parc 7.  
**Frey, Charles**, Léop.-Rob. 25 a (Voir annonce page 181).  
 Fuhrmann, G., Fritz Courv. 11.  
 Gogler, Ch., Parc 9.  
 Hartmann, E., St-Pierre 14.  
 Langbein, Louis, (can. de chais.), Parc 85.  
 Meyer, Jaques, Ronde 3.  
 Mosset, Armand, Ind. 28.

**PERRENOUD, JULES & Cie,**  
 42-44, Léopold - Robert, 42-44  
 (Usine à vapeur à Cernier),  
 Ebénisterie soignée,  
 Meubles de style.

Pozzi, Blaise, Collège 7.  
 Sauser, Jacob, Collège 10.  
 Wernli, J., Progrès 73.  
 Wyss, E., Serre 8.

### Modes.

Aeschlimann, M<sup>lle</sup>, Terreaux 9.  
 Benguerel-Oswald, M<sup>me</sup>, Paix 75.  
 Blattner-Mayer, M<sup>me</sup>, Progr. 8.

Bonardi, Sophie, Dem. 58.  
 Borel, Jémina, Serre 16.  
 Bouvard-Gagne, Léop.-Rob. 41.  
 Brandt, M<sup>lle</sup>, r. Neuve 10.  
 Bregnard, sœurs, Dem. 90.  
 Chopard-Grosjean, M<sup>me</sup>, Dem. 71.  
 Dätwyler, Elise, Fritz Courv. 2.  
 Etienne, Const.-Olga, Loge 8.  
 Faivret, Emilie, Parc 44.  
 Gruet-Graizely, Fanny, Paix 69.  
 Guy, M<sup>lle</sup>, Serre 47.  
 Humbert-Droz, Laure, Parc 24.  
 Hummel, Marguerite, Serre 63.  
 Johner, Bertha, Paix 45.  
 Jonner, Bertha, Jaquet-Droz 54.  
 Kielinger, M<sup>me</sup>, Parc 3.  
 Knop-Cartier, Cécile, Serre 4.  
 Linder, L., Progrès 17.  
 Meier, M<sup>me</sup>, Hôtel de V. 31.  
 Nardin, Vve, Puits 1.  
 Perret, J., Pl. Hôtel de V. 5.  
 Piccot, Aug.-Jos., Pr.-Mars 11.  
 Quartier, Florine, Progrès 91 a.  
 Reymond, Juliette, Parc 30.  
 Robert, Marie, Industrie 15.  
 Rossel, Emma, Pl.-d'Arm. 18 a.  
 Rueff, Louise, H. de V. 21.  
 Sandoz-Bergeon, M<sup>me</sup>, Parc 20.  
 Sandoz-Muller, Elisa, Versoix 11.  
 Schmidt-Muller, J., Léop.-Rob. 57.  
 Stalder-Sydler, M<sup>me</sup>, St-Pierre 20.  
 Tagand, J., Serre 103.  
 Tissot, E., Serre 59.  
 Verdun, M<sup>lles</sup>, Léopold-Rob. 18 b.  
 Vuilleumier, J., Stand 10.  
 Weick, Frédériqua, D. JeanRich. 24.

### Musique (magasins de).

Beck, Léopold, r. Neuve 14.  
**Döthel, Lorenzo**, Serre 49 (Voir annonce page 181).  
 Perregaux, Jules, Léopold-Rob. 14.  
 Taucher, Ch', Léop.-Rob. 40.  
 Wilinski, L.-B., Léop.-Rob. 29.

### Notaires.

Barbier, Charles, Paix 19.  
 Bersot, Louis-Arthur, Léop.-Rob. 4.  
 Bolle, Ernest-Arnold, Fr. Courv. 5.  
 Bourquin, William, Parc 31.  
 Breitmeyer, Jules, Pl. Hôtel de V. 6.

Cuche, Jules, Promenade 5.  
 Delachaux, Fritz-Aug., Nord 69.  
**Gallandre, Charles-E.**, Pl. Neuve 10  
 (*Voir annonce page 208*).  
 Jaquet, Aug., Pl. Neuve 12.  
 Jeanneret, Aug., Léop.-Rob. 32.  
 Jeanneret, Jules-Paul, F. Courv. 9.  
 Lehmann, Henri, Léop.-Rob. 32.  
 Ohnstein, Chs-Edm., Serre 47.  
 Perrochet, Edouard, Léop.-Rob. 31.  
 Quartier, Armand, F. Courv. 9.  
 Sandoz, Charles-Ulysse, Prom. 1.  
 Tissot, Edouard, Paix 19.  
**Wille, Eugène**, r. Hôtel de Ville 9.  
**Etude Borel & Cartier**, Neuchâtel  
 (*Voir annonce page 177*).

### Optique.

Boch, Jules fils, Balance 10.  
 Bouvet, M., Serre 39.  
 Weill, r. du Marché 2.

### Papeteries.

(*Voir Librairies*).

### Papiers peints.

Nottaris A., Paix 53 bis.  
**Tissot-Soler, Cam.**, Serre 33. Pa-  
 piers peints dans tous les genres.  
 Grand choix sujets de chasse,  
 pêche, paysages, etc.  
 Viotti & Stainer, Jaq.-Droz 39.

## FABRIQUE DE PAPIER DE SERRIÈRES

Grand assortiment dans toutes les  
sortes et formats courants

PAPIERS D'IMPRESSON  
fins et mi-fins

PAPIERS A LETTRES  
PAPIERS pour REGISTRES

### Parapluies.

**Cadet Renaud**, Pr. Mars 6 (*Voir an-  
nonce page 182*).  
 Gauthier-Francon, Balance 5.  
 Vuattoux, F., Paix 72.

### Passenterie.

**STRATE, CHs**, Léop.-Rob. 21.  
 Fabrication de passenterie et  
 garnitures: Spécialité pour ameub-  
 lement, pour robes-confec-  
 tions et militaires. Fournitures pour  
 tailleuses. Décorations. Insignes  
 pour sociétés. Mercerie.

### Pâtisseries.

(*Voir Boulangeries*.)

Bonny-Matthey, Veuve, Pont 17.  
 Buffat, Henri, Terreaux 8.  
 Douillot, E.-G., Pl. Neuve 10.  
 Evard-Sagne, Léopold-Robert 29.  
 Glückher-Gabarel, Jles, Léop.-R. 37.  
 Kündig, Jean, Serre 41.  
 Perrenoud, Ed., Balance 10 a.  
**Rickli, Gottfried**, r. Neuve 7.  
 (*Voir annonce page 144*).  
 Ruch, Mathias, Versoix 3 a.  
 Sommer, A., Hôtel de Ville 5.  
 Vogel, J., D. JeanRich. 19.  
 Vuille, P.-A., Parc 64.

### Pelleterie.

(*Voir Chapellerie*.)

### Pensions.

Boillon, Vve, Dem. 14.  
 Brosi, Elise, Dem. 68.  
 Caligaris, Jos., Dem. 122.  
 Cellier, L.-C., Parc 6.  
 Chochard, Elise, Paix 63.  
**CUISINE POPULAIRE**,  
 Coll. 11 (*Voir annonce page 126*).  
 Goetz, Vve, Ronde 5.  
 Greber, Vve, Paix 71.  
 Huguenin-Harrisson, Vve, Léopold-  
 Robert 18 a.  
 Jeanneret, Julie, Dem. 126.  
 Köhli, M<sup>les</sup>, Léopold-Rob. 28.  
 Lange, Adèle, St-Pierre 8.

Lévy, Sal., Serre 57 c.  
 Maillard, Marie, Vve, r. Neuve 10.  
 Médiçi, Charles, Parc 85.  
 Rickli, Mme, Terreaux 8.  
 Robert, Louise, Mme, Pl. Neuve 2.  
 Roth, Vve, Stand 8.  
 Ruedin, Vve, Serre 8.  
 Vogel, J., Ronde 9.  
 Welti, Elv., Serre 36.

### Pharmacies.

**Bech, W.**, Pl. Neuve 8 (*Voir annonce page 175*).  
**Boisot, Chs**, Fritz Courv. 9 (*Voir annonce page 132*).  
 Bonjour, H., Granges 3.  
 Bourquin, Alcide, Léopold-Rob. 39.  
 Cousin, Gabriel, Dem. 89.  
 Gagnebin, Arnold, Léopold-Rob. 27.  
 Leyvraz, Louis, Parc 39.  
 Monnier, Paul, Pass. du Centre 4.

**PAREL, LÉON**, pharmacien-chimiste, Léopold-Robert, 24 a, et r. Champêtre.

**Droguerie gros et détail.**  
 Encre à copier supérieure.

**Spécialités appréciées :** Pastilles contre la toux. — Pilules fortifiantes et purgatives. — Cognac ferrugineux à la Quinine. — Extrait et vins de Quinquina. — Tisane dépurative. — Spécifiques renommés pour les cors aux pieds, les engelures ouvertes et fermées et contre les maux de dents. — Collyre et pommade pour les yeux. — Poudre stomachique.

Préparation rapide, exacte et soignée.

Perret, H.-E., Léop.-Robert 7.

### Photographes.

**Metzner, Léon**, Parc 29 (*Voir annonce page 130*).  
 Rebmann, Henri, Parc 10.  
 Schöni, Hugo, Dan. JeanRich. 5.  
**Gränicher**, Pasquart 60, Bienne. (*Voir annonce page 164*).

### Plâtriers, vernisseurs.

Baratta, J., Progrès 99.  
 Betlosini, Michel & Cie, Parc 89.  
 Bonardi, Henri, Dem. 58.  
 Borel, G., Charrière 27.  
 Bruno, J., Loge 5.  
 Brusa, F., gyp., Parc 82.  
 Chassot, A., & Cie, Léop.-Rob. 9a.  
 Cornu, Gust., verniss., H. de V. 17a.  
 Danchaud, F.-A., Granges 9.  
 Degrandi, J., Progrès 99.  
 Delvecchio, Jean, Doubs 17.  
 Dubler, Ed., enseignes, Ind. 28.  
 Francescoli, Pasq., Grenier 22 a.  
**Fraschina, Pierre**, Jaq.-Droz 31.  
 Peinture et Gyserie. Spécialité de décoration artistique.  
 Frascotti, Ch., Jaquet-Droz 14 a.  
 Giobbe, R., Stand 19.  
 Giovanni, F., Progrès 7.  
 Jacot-Morf, Uly<sup>se</sup>, enseignes, Coll. 12.  
 Lafranchi, Pierre, gyp., Hôtel de Ville 31.  
 Lareida, J.-P., vern., F. Courv. 32.  
 Malcotti, Dominique, Charr. 25.  
 Nottaris, Angelo, Paix 53 b.  
 Parrietti & Merguani, Stand 12.  
 Piffaretti, A., Hôtel de Ville 21 a.  
 Romerio, Léop.-Rob. 6.  
 Sala, Alex., Puits 19.  
 Sella, Jacques, Léop., Rob. 68.  
 Tosetti, Constant, Léop.-Rob. 18 b.  
 Trezzini, Enrico, Paix 47.  
 Willam, L., Vieux Cimetièrre 7.  
 Zona, A., Hôtel de Ville 38.

### Poëliers-Fumistes.

**Barth, G.-A.**, Dan. JeanRich. 27 (*Voir annonce page 138*).  
 Bassi, Jos., Ronde 17.  
 Bersier, Jean, Jaquet-Droz 10.  
 Bona, Ch<sup>e</sup>, Demoiselle 9.  
 Forster, Alph., Temple allem. 101.  
 Forster, Arnold, Industrie 26.  
 Hurlimann, Louis, Ronde 13.  
 Rufener, J., Puits 18.  
 Simmler, Otto, Demoiselle 39.  
 Sormani, J. Industrie 7.  
 Spahr, Fritz, Industrie 21.  
 Stöckli, Chr., Serre 16.

**Produits hygiéniques.**

**Robert-Ducommun, Fritz,** Pro-menade 4 (*Voir annonce page 170*).



Bien supérieur à la chicorée.

**Publicité.**

Bolle, G., Léop.-Rob. 6, agent de la société Haasenstein & Vogler.

**MARIDOR, A.,** Léopold-Rob. 25a, éditeur, transmet annonces à tous journaux, annuaires, indicateurs, almanachs, guides, etc., etc., aux prix originaux. Réduction de frais pour annonces importantes et répétées. Célérité, discrétion.

**PASCHE, CHARLES,** Léop.-Robert 25 a, agent général de la maison A. Maridor.

**Quincaillerie, vaissellerie.**

(*Voir aussi sous Fers — articles en fers.*)

DuBois, Georges, Pl. H. de V. 9.  
Dubois, Jules, Balance 6 et Parc 74.  
Nicolet-Roulet, U., Serre 81.  
Ramseyer, F.-W., Balance 10 a.  
Soler, Antoine, St-Pierre 2.  
Thurnheer, J., Puits 1.

**TIROZZI FRÈRES,** Léopold-Robert 21 (*Voir annonce page 7*).

**Relieurs.**

Hutmacher-Schalch, r. Neuve 9.  
Kahlert, Emile, Cure 3.  
Mayer-Henrion, Serre 103.  
Muller, S., St-Pierre 12.  
Muttu, J., Collège 7.  
Schrell, A., Collège 5.

**Repasseuses.**

(*Voir Blanchisseuses.*)

**Représentants de commerce.**

Amez-Droz, Charles, Prom. 8.  
Bandelier, Louis, Parc 31.  
Barbey, G.-W., Dem. 115.  
Dubois-Béguelin, Alcide, Dem. 41.  
Ducommun, A., Léop.-Rob. 23.  
Grandjean - Perrenoud, V. - A., Nord 51.  
Guyot, Eugène, Parc 74.  
Herzig, J., Parc 86.  
Ledermann-Schnyder, J., Parc 85.  
Leuba, Charles, Envers 34.  
Matile-Albin, Paix 71.  
Mathey, Henri, Parc 10.  
Mathey-Junod, Louis, F. Courv. 38.  
Perret, Aug., Léopold-Robert 20.  
Schenk, Rod., Dem. 6.  
Schmid, Ernest, Stand 10.  
Sengstag, Léon (lithogr.), Doubs 71.  
Wyssenbach, E., Balance 2.

**Restaurants.**

(*Voir Cafés.*)

**Sages-femmes.**

Dotti, Mélanie, Versoix 5.  
Dubois, Caroline, Mme, Dem. 135.  
Fridelance, Marie, r. Neuve 5.  
Germann-Gusset, Marg., Serre 8.  
De Gruffy, Mme, Dem. 1.  
Hirschy-Heuer, E., Dem. 11.  
Reymond, Marie, Fr. Courv. 21.  
Wanzenried, A., Progrès 53.  
Zweifel, Mme, Parc 35.

**Savon (fabr. de).**

Funk, Eplatures.

**Sel (débits de).**

Dubois, Antoine, Collège 13.  
Froidevaux, Jules, Parc 66.  
Pfeiffer, Jean-Th., Dem. 57.  
Reymond, M. Envers 16.  
Robert, Jules, Hôtel-de-Ville 17.  
Rubin, Fréd., Nord 1.

**Selliers.**

(*Voir aussi Tapissiers.*)

Amstutz, C., Terreaux 2.

Benkert, Jean, Léopold-Robert 18 b.  
 Haas, Jean, Jaquet-Droz 28.  
 Hofstetter, Albert, r. H. de Ville 50.  
 Weber, Jean, Fr. Courv. 16.  
 Wessner, Jean, Ronde 23.

### Serruriers.

Andréoli & Cie, Léopold-Rob. 19 b.

### BACHMANN & MARTHALER

Dan. JeanRich. 5 (Voir annonce page 127).

Bolliger, François, Four 8.  
 Bolliger, Jules, Progrès 1.  
 Borgognon, Louis, Progrès 68.  
 Brunner, Séb., Stand 15.  
 Bugnon, Jaques, Ronde 19.  
 Cordero, Sébastien, Léop.-Rob. 28 b.  
 Dolleyres, Jules, Parc 67.  
 Dunnenberg, Jean, Rocher 11.  
 Eigenheer, G., Dem. 7.  
 Fatta, Ch<sup>e</sup>-Alf., Puits 23.  
 Fellhauer, F., Industrie 3.  
 Gaiffe, Ch<sup>s</sup>-A., Parc 87.  
 Häny & Beretta, Puits 11.  
 Leger, Ernest, Parc 69.  
 Luthy, Johannes, Fritz Courv. 6.  
 Mocand, Louis, Progrès 99 a.  
 Negro, J., Léopold-Rob. 28 a.  
 Ochsner, J., Ronde 27 a.  
 Piegrist, Jaques, Ronde 19.  
 Pythoud, J.-H., Bel-Air 9 a.  
 Schmidt, G., Serre 59 a.  
 Schmidt, Jos., Dem. 103.  
 Siegrist, J., H. de Ville 4.  
 Tuscher, Albert, Stand 8.  
 Welty, Rodolphe, H. de Ville 30.  
**Gruing-Dutoit, F**, Bienne (Voir annonce page 158).

### Tabacs et cigares.

Augsburger, Louis, Dem. 89.  
 Barbezat, Vve de L.-A., Léopold-Robert 23 et Balance 13.  
 Beljean-Reymond, A., Dan. Jean-Richard 25.  
 Bolle, Gustave, Léopold-Robert 6.  
 Châtelain-Nardin, E., Parc 64.  
 Dérivaz-Andrié, Léop.-Rob. 45.  
 Dubois, Lina, Balance 16.  
 Kohler-Barbey, Ch<sup>e</sup>, L.-Rob. 27 et 38.  
 Montandon, Mme, Parc 81.

Müller, Fritz, Pl. Neuve 8 a.  
 Paux, Victor, Versoix 1.  
 Porchat, Estelle, Balance 10 a.  
 Sommer, Emile, r. Neuve 11.  
 Wægeli, Henri, Pl. H. de V. 6.

### Tailleurs.

(Voir aussi Marchands-tailleurs.)

Brandt, Joseph, Ronde 13.  
 Bron, S., Fritz Courv. 60.  
 Brunner, Ed., Progrès 89 a.  
 Cozzi, Granges 6.  
 Dressel, F., r. H. de Ville 38.  
 Evard, J., Industrie 7.  
 Favre, Ch<sup>e</sup>, Envers 16.  
 Franc, Ch<sup>e</sup>, Dem. 122.  
 Franz, Léonard, Balance 12.  
 Fürst, Rodolphe, Prom. 13.  
 Gasser, Samuel, Fleurs 3.  
 Gerber, L<sup>e</sup>, Fritz Courvoisier 24.  
 Heftlé, Oscar (coupeur) r. H. d.V. 8.  
 Henke, Chr., Parc 28.  
 Hoppler, Ch<sup>e</sup>, Rocher 14.  
 Isler, Robert, Pr.-Mars 13.  
 Jetter, Ch<sup>e</sup>, Jaquet-Droz 30.  
 Kisling, Gottfried, Paix 74.  
 Kull-Leemann, Joh., r. Neuve 6.  
 Kündig, Jos., Collège 12.  
 Laut, J., fils, Progrès 65.  
 Laut, J.-A., Progr. 65.  
 Leefflang, Georges, Progr. 67.  
 Meier, Joseph, Pr.-Mars 4.  
 Pfau, Jacob, Puits 5.

---

## MANUFACTURE DE TABACS ET CIGARES

William DUBOIS

CORMONDRÈCHE

NEUCHÂTEL

Spécialité :

**Cigares Montagnards.**

---



Pfeiffer, X., Progrès 16.  
 Rauser, Christ., Industrie 21.  
 Rickli, Jean, Puits 20.  
 Ritschel, Georges, Dem. 86.  
 Sandoz, Ulysse, Puits 27.  
 Schöttlin, Théoph., H. de Ville 41.  
 Sohl, Ch<sup>e</sup>-L., Progrès 69.  
 Stirnemann, J., Dem. 127.  
 Stœcklin, Achille, Industrie 36.  
 Tribolet, L<sup>s</sup>, Envers 26.  
 Vœgeli, Jean, Léop.-Rob. 60.  
 Walter, Ch<sup>e</sup>, Parc 1.  
 Widmer, G., H. de Ville 7 a.  
 Wolfer, A. (fournitures p. tailleurs),  
 Hôtel de Ville 15.  
 Wsetecha, Jos., Dem. 98.  
 Zeltner, Joseph, Collège 8.

#### *Marchands-tailleurs.*

Bloch-Wixler, B, Marché 2.  
 Debrot, Arthur, Jaq.-Droz 37.  
 Eichler, J., Dem. 27.  
 Fauquez, Fernand, Serre 49.  
 Frey, Jean, r. Neuve 2.  
 Henry, Ch<sup>e</sup>, Pr.-Mars 16.  
 Jetter, Jacob, Jaquet-Droz 30.  
 Klotz, Georges, Balance 16.  
 Lauper, Jacob, Puits 9.  
 Lévy, Joseph, Ind. 23.  
 Murbach, Jules, F. Courv. 3.  
 Perrenoud, Paul, Grenier 14.  
 Rueff, J., jeune, Léop.-Rob. 41.  
 Strobel, Ant., Parc 6.  
 Udech-Rubin, Gaspard, Serre 59.

#### *Tailleuses et couturières*

Allement, Adèle, Fleurs 9.  
 Ambrosius, Antoinette, Serre 8.  
 Anderes, sœurs, Paix 41.  
 Bahon, M<sup>mes</sup>, Serre 16.  
 Balmer, Caroline, Terreaux 16.  
 Balmer, Elise, Vve, Puits 13.  
 Balzer, Sophie, Demoiselle 113.  
 Béguin-Tissot, Vve, Demoiselle 41.  
 Belrichard, A., veuve, Puits 8.  
 Berner, M., Serre 16.  
 Beuret, Rosa, Paix 59.  
 Billon, Cécile, Fleurs 12.  
 Bonny-Cattin, M<sup>me</sup>, Serre 99.  
 Bourquin, Marie, Pr.-Mars 11 a.  
 Boux, J., Demoiselle 9.  
 Brandt, Angèle, Promenade 15.

Bräuchi, Laure, Temple allem 11.  
 Breguet, Adèle, Demoiselle 89.  
 Brenet, M., Parc 5.  
 Brossard, Lina, Demoiselle 94.  
 Calame, Henriette, Bv. Citadelle 11.  
 Calame, Marie, Paix 69.  
 Calame, Marie, Fleurs 18.  
 Calame, Rachel, Industrie 1.  
 Calame, sœurs, Dem. 74.  
 Calame-Bauer, M<sup>me</sup>, Paix 39.  
 Chapatte, M., Parc 15.  
 Chapatte sœurs, Pl.-d'Arm. 31.  
 Charrière, Elise, Terreaux 6.  
 Châtelain, Vve de Christ., Ind. 10.  
 Chédel, Wilhelmine, Progr. 91.  
 Christen, R., Dem. 33.  
 Colell, Bertha, Progrès 13.  
 Colomb, Marie-P., Serre 4.  
 Colomb, Rose-E., Promenade 8.  
 Corelet-Perrenoud, M<sup>me</sup>, Paix 7.  
 Delachaux, Rose, Progrès 91.  
 Dellenbach, Marie, Terreaux 25.  
 Droz-Paratte, M<sup>me</sup>, r. Neuve 2.  
 Dubois, Berthe, Pl.-d'Arm. 18.  
 Dubois, Léa, Paix 45.  
 Dubois, Louise, Dubs 101.  
 Dubois, Marie, Grenier 1.  
 Dubois, M., Serre 8.  
 Dubois sœurs, Fleurs 3.  
 Dubois-Sandoz, M<sup>me</sup>, Dem. 113.  
 Ducommun, Vve, Parc 64.  
 Eberlé, M<sup>me</sup>, Paix 17.  
 Egger, Ida, Stand 8.  
 Engel, Mina, Léopold-Rob. 50.  
 Fankhauser, L., Parc 3.  
 Fankhauser, M<sup>lle</sup>, Dem. 4.  
 Favret, Lina, Industrie 1.  
 Feller, Hortense, Puits 27.  
 Fischer, Adèle-Bertha, Bel-Air 28 b.  
 Fluckiger, E., Parc 66.  
 Frei, Marie, & Boillat, Marie, Place-  
 d'Armes 2.  
 Froidevaux, Elvina, Progrès 5.  
 Gaberel, Marthe, Paix 73.  
 Gagnebin, Flora, Léopold-Rob. 66.  
 Gallet, Elvina, Léopold-Robert 84.  
 Gerber, Caroline, Parc 77.  
 Girard, Marthe, (p<sup>r</sup> garç.) Coll. 21.  
 Girardin, sœurs, Demoiselle 49.  
 Girardin, sœurs, Pr.-Mars 13.  
 Gonset, Berthe, Place-d'Armes 2.  
 Graber, M., Puits 14.

- Graden, Ad., Parc 18.  
 Grimm, Marceline, Dem. 118.  
 Grosclaude, Alb.-H., Parc 77.  
 Grosclaude, M<sup>lle</sup>es, Progrès 113.  
 Grosjean, Elvina, Pr.-Mars 9.  
 Guillod, Sophie, r. Neuve 5.  
 Guinand, Clémence, Manège 21.  
 Hary sœurs, Granges 9.  
 Heger-Burnier, M<sup>me</sup>es, Serre 83.  
 Heiniger, L.-L., Paix 35.  
 Hentzi, Marie, Bel-Air 6.  
 Hoch, Pauline, Hôtel de Ville 9 a.  
 Huber, Fanny, Collège 6.  
 Huguenin, Emma, Fritz Courv. 8.  
 Huguenin sœurs, Grenier 27.  
 Huguenin-Jeanquartier, M<sup>me</sup>, Temple allemand 109.  
 Humbert, Lina, Progrès 15.  
 Husy, Vve, Paix 15.  
 Immler, M<sup>lle</sup>, Fritz Courv. 21 a.  
 Inauen-Perret, M<sup>me</sup>, Pont 11.  
 Jacot, M<sup>lle</sup>, Temple allem. 51.  
 Jeannet, Estelle, Pont 6.  
 Jeanneret, M<sup>me</sup>, Dan. JeanRich. 37.  
 Jeanrenaud, Emma, Serre 54.  
 Jobin sœurs, Progrès 37.  
 Jobin sœurs, Parc 46.  
 Joly, M., Industrie 9.  
 Jung-Marguerat, M<sup>me</sup>, Charrière 27.  
 Junod, Emilie, Pl.-d'Arm. 12 b.  
 Kernen, Elise, Paix 63.  
 Ketterer, Bertha, Charrière 12.  
 Ketterer, M<sup>me</sup>, Terreaux 14.  
 Kocher sœurs, Dem. 12.  
 Köhli, Bertha, Léop.-Rob. 28.  
 Kubler-Wolfer, M<sup>me</sup>, H. de V. 15.  
 Kummer, Pauline, Nord 61.  
 Küng, Lina, Nord 31.  
 Kunz-Gorgerat, A., Serre 8.  
 Landolf, Marie-Louise, Parc 15.  
 L'Éplattenier, M<sup>me</sup>, Dem. 35.  
 Leuba, Vve, Parc 52.  
 Magnin, Amélie, Temple allem. 109.  
 Maillard, Emma, r. Neuve 10.  
 Maillard, Marie, Puits 3.  
 Maire, Fanny, Pl.-d'Armes 10.  
 Maire sœurs, Doubs 17.  
 Maistre, Marie, Dem. 16.  
 Matthey sœurs, Pr.-Mars 14 a.  
 Mauvais, Anna, Fritz Courv. 6.  
 Mayer, Elise, Puits 27.  
 Mérillat, Marie, Promenade 6.  
 Miche, Ida, Temple allem. 73.  
 Misteli sœurs, F. Courv. 22.  
 Mistely, Adèle, Progrès 17.  
 Monnier, Louise, Charrière 14.  
 Monnot, Eugénie, Nord 3.  
 Montandon, Laure, Demoiselle 9.  
 Muller, Emma, St-Pierre 12.  
 Muller-Robert, Julie, Parc 58.  
 Nicolet, J., Léop.-Rob. 59.  
 Nicolet, Mina, Dem. 33.  
 Nydegger, Emma, Pont 13 b.  
 Oppliger, Marie.-J., Léop.-Rob. 61.  
 Paratte-Zugei, Elisa, Dem. 113.  
 Parel, Emilia, Fritz Courv. 5.  
 Parel, Pauline, Ronde 15.  
 Pellaton, M<sup>lles</sup>, St-Pierre 14.  
 Perdrisat, Hulda, Ronde 15.  
 Perregaux-Perret, M<sup>me</sup>, Paix 81.  
 Perrelet, Adèle, Paix 79.  
 Perrenoud, Julia, Dem. 98.  
 Perret, Anna, Temple allem. 13.  
 Perret, sœurs, Industrie 6.  
 Perret-Dietz, M<sup>me</sup>, Léop.-Rob. 16.  
 Perret-Gentil, Rachel, Loge 5.  
 Perrier, Jenny, Bel-Air 6.  
 Perrier, M<sup>me</sup>, Parc 76.  
 Perrin-Dubois, Vve, T. allem. 15.  
 Piguet, J., Doubs 113.  
 Pindy, Jeanne, Bel-Air 26 d.  
 Pingeon, A., Dem. 45.  
 Portenier, Ida, Ronde 25-27.  
 Portenier, Sophie, r. Neuve 5.  
 Portmann, C., Parc 28.  
 Rauss, Léonie, Parc 71.  
 Rebetez, Elisa, Serre 45.  
 Rebmann, S., Vve, Dem. 35.  
 Renaud, Juliette, Doubs 67.  
 Robert, J., Vve, Promenade 9.  
 Robert-Demmler, Vve, Parc 5.  
 Rode, Olga (taill. p. garc.), Dem. 72.  
 Rolli, Marie, Terreaux 6.  
 Roman, Louise, Dem. 45.  
 Rossel, Bertha-Amanda, Parc 78.  
 Sahli, Marie, Jaquet-Droz 16.  
 Salchli, Marg., Léop.-Rob. 16.  
 Sandoz, Laure, Envers 10.  
 Sandoz, Marie, Léop.-Rob. 6.  
 Schær, Laure, Pont 19.  
 Schmid, Alice, Temple allem. 13.  
 Schumacher, Estelle, Léop.-Rob. 84.  
 Sémon, Berthe, Parc 77.  
 Simmler, Louise, Dem. 39.

Spahr, Hélène, Paix 71.  
 Stockburger, Louise, Vve, Stand 14.  
 Taillard, Elise, Bel-Air 14.  
 Thiébaud, E., Parc 78.  
 Tissot, Marie, Doubs 49.  
 Urlau-Schneider, Mme, T. allem. 51.  
 Vermot, Emma, Temple allem. 15.  
 Victor-Jeanmaire, Esther, Doubs 17.  
 Villars-Robert, Mme, Jaq.-Droz 12.  
 Vuagneux, Cécile, Vve, Dem. 75.  
 Wehrli, Emma, Temple allem. 71.  
 Weissbrod, Louise, Prom. 13.  
 Wicht-Rey, M., Serre 57.  
 Worpe, Elisa, Cure 7.  
 Wuilleumier, Léa-Rachel, Progr. 89.  
 Zaugg-Dubois, Mme, Industrie 1.  
 Zuber, Ph., Mme, Parc 31.  
 Zuger, Adèle, Grenier 4.  
 Zumkehr, Elisa, Parc 84.

### Tapissiers.

(Voir aussi Meubles et Selliers.)

Amstutz, C., Terreaux 2.  
 Baraud, Chs, Dan. JeanRich. 31.  
 Frey, Chs, Léop.-Rob. 25 a.  
 Hofmann, Alb., Rocher 2.  
 Isler, Henri, Jaquet-Droz 31.  
 Johner, Jean, Dem. 2 a.  
 Messner, A., Industrie 5.  
 Perret, Albert, Dem. 51.  
 Söhnitz, Chs, Parc 69.  
 Tissot, Chs, Doubs 49.  
 Walzer, V., Terreaux 18.

### Teinturerie.

Moritz-Blanchet, Georges, Ronde 29.  
 Schröell, Elise, Collège 4.

### Tourneurs.

Berchtold, J., Parc 7.  
 Beringer, H. de Ville 55.  
 Jolidon, Albert, Rocher 20.  
 Morf, Ed., Parc 81.

### Vannerie.

(Voir Boissellerie.)

### Vélocipèdes.

Bourquin & Juillerat, Doubs 83.

### Vernisseurs.

(Voir Plâtriers.)

### Vétérinaires.

Deckelmann, Aloïs, Fritz Courv. 5.  
 Sommer, Christ., H. de Ville 27.

### Vins (commerce de).

Bargetzi, Arnold, Charrière 7.  
**Beaujon, J.-E.**, r. Neuve 11 (Voir  
*annonce page 144*).  
 Benoit-Schneider, E., Dem. 1.  
**BIRBAUM, ALCIDE**,  
 Envers 32.  
 Bourquin, Jules, Dem. 10.  
 Brenet, J., Balance 17.  
 Cosandier, E., Fritz Courv. 40.  
 Donzelot & Cie, Temple allem. 71.  
**Fer, Eugène**, Stand 10 (Voir *annonce*  
*page 136*).

Ferretti, J.-B., Puits 9.  
 Fournier, Jérôme, Grenier 5.  
 Frandelle, Ernest, Dan. JeanRich. 37.  
 Froidevaux, Jules, Parc 66.  
 Giraud, R., Paix 51.

### GRANDJEAN, HENRI, Dan.

JeanR. 14 (Voir *annonce page 142*).

Guillet, Jean, Collège 29.

**Henry, François**, Ronde 33 (Voir  
*annonce page 130*).

Humbert, J., Pr.-Mars 5.  
 Jeanmaire, Emile, Charrière 24.  
 Lévy, Simon, Balance 10 a.  
 Lodtmann, Chs, Fr. Courv. 23.  
**Neukomm, Arnold**, Jaq.-Droz 45.  
 (Voir *annonce page 179*).

Pfenninger, Emile, Léop.-Rob. 117 a.  
 Pfenninger, Vve d'Othmar, Pont 11.

Redard, Chs-Franç., Parc 11.

**Robert-Gonin, Chs**, Léop.-R. 76.

Stauffer, Gottl., Jaq.-Droz 8.

**Stauffer, J.-A.**, Rocher 12 (Voir *an-*  
*nonce page 183*).

Tschiffeli, E., Doubs 157.

Valloton, Siméon, Progr. 85.

Vautravers, Alfr., fils, Progr. 105.

Villars, Ernest, Jaq.-Droz 12.

### Voituriers.

Rueff, Jaques, Léop.-Rob. 11 a.

Rueff, Henri, Serre 57 a.

Wæfler, Jean, Serre 55.

## ADRESSES DIVERSES

*Billards (fabr. de).*

**Kohler, Chs.**, rue de Neuchâtel 1,  
Pâquis, Genève (*Voir annonce*  
*page 187*).

*Carrossiers.*

**RAAFLAUB, C., BERNE.**  
**VOITURES ET HARNAIS**  
**EN TOUS GENRES.**

*Choucroute*  
*et compote aux raves.*

**FAZAN-HURNI**, Berne.  
Livraison depuis 25 à 250 kilos.

*Filatures.*

**Soutter, J., filateur**, Aigle (*Voir an-*  
*nonce page 180*).

*Filtres en feutre.*

**REICH-LANGHANS, U.**,  
Berne. Spécialité de filtres.

*Fourneaux en pierres ollaires.*

**Gard frères & Bruchez, François**,  
Bagnes (Valais) (*Voir annonce*  
*page 187*).

*Hectographes (fabr. d').*

**Krebs-Gygax**, Schaffhouse (*Voir pre-*  
*mière page*).

*Leckerlés de Bâle.*

**Stempflé, Antoine**, Bâle (*Voir annonce*  
*page 160*).

*Liquoristes*

**Némoz fils**, Vouvry (Valais) (*Voir*  
*annonce page 176*).

*Moteurs.*

**DeMas & Chapuisat**, Vevey (*Voir an-*  
*nonce page 174*).

**Mauler, Ls.-Eug.**, Neuchâtel (*Voir*  
*annonce page 175*).

*Produits pharmaceutiques.*

**Buenzod, B., fils**, à Morges (*Voir*  
*annonce page 187*).

*Pensionnats.*

**Bornand-Porret, N.**, à Ouchy (*Voir*  
*annonce page 187*).

*Surrogat de café.*

bien supérieur à la chicorée.

*Timbres en caoutchouc*  
*(fabrique de).*

**Mommel, fils**, Bâle (*Voir annonce*  
*page 208*).

*Vins en gros (commerce de).*

**Bonhôte-Roulet, Jules**, Peseux. Vins  
en gros en fûts et en bouteilles.  
**Bouvier frères**, Evole 27, Neuchâtel  
(*Voir annonce page 149*).

**Droz-Clottu, Alphonse**, Cornaux (*Voir*  
*annonce page 169*).

**Fivaz, Aug.**, Sablons 7, Neuchâtel  
(Voir annonce page 173).

**Frochaux, Albert**, Landeron. Propriétaire. Vins en gros.

**Frochaux, Ch.**, Landeron. Propriétaire. Vins et eau-de-vie de marc première qualité.

**Gicot, Alex.**, Landeron. Propriétaire. Vins en gros.

**MENETREY, Philippe**

Propriétaire-Encaveur

**PESEUX**

près Neuchâtel

**HENRY, H.-L., & FILS**,  
Peseux (Voir annonce page 138).

**Lozeron-Girard**, Vve, Auvernier (Voir  
annonce page 185).

**Varnier, Louis**, PROPRIÉ-  
TAIRE au LANDERON.

**Vielle, Ed.**, Neuchâtel (Voir annonce  
page 161).

**VAUTRAVERS, NUMA**

**HAUTERIVE**

près St-Blaise

**Vins de Neuchâtel**  
rouge et blanc

## CHAPITRE VII

### POSTES, TÉLÉGRAPHE ET TÉLÉPHONE

#### POSTES

##### Personnel

*IV<sup>me</sup> arrondissement: Neuchâtel*  
comprenant le canton de  
Neuchâtel et le Jura bernois.

Directeur: Jeanrenaud, Paul.

Contrôleur: Junod, Louis.

Adjoint: Helg, Léon.

Caissier: Gretillat, Alexis.

*Bureau de La Chaux-de-Fonds*

Administra-

teur: Yonner, Armand.

Chefs de bureau:

Expédition-  
messagerie: Béguin, Alfred.

Distribution-  
messagerie: Schoop, Adolphe.

Mandats: Frey, Jean.

Succursale: Gall, Adolphe.

Commis: Bähler, Simon; Bauer,  
Charles; Bernasconi D<sup>me</sup>, Léa;

Dubois, Gustave; Feldmann, Al-  
bin; Fleury, Ch<sup>r</sup>; Gall, Adolphe,  
fils; Guerne D<sup>lle</sup>, Caroline; In-  
dermühle, Samuel; Köhli, Jean;  
Lauener, Charles; Mairat, Léon;  
Messerly, Jules; Meylan, Marc;  
Montandon, César; Nicolet,  
Georges; Racine D<sup>me</sup>, Nathalie;  
Rosselet, Prosper; Sommer D<sup>lle</sup>,  
Rosa; Steulet, Joseph; Tissot,  
Georgs; Weissmüller D<sup>lle</sup>, Louise;  
Wyss, Jacques.

Aspirants: Bourquin, Léop<sup>ld</sup>;  
Calame, Arthur; Favre, Ernest;  
Lachat, Paul; Niggli, Pierre;  
Umiker, Oscar.

Apprentis: Rosselet, Charles;  
Studler, Paul.

Conducteurs: Beausire, Ch<sup>r</sup>;  
Gilliéron, Louis; Jaggi, Jacob;  
Vorpe, Arthur.

Facteurs. Chef-facteur: Grann,  
Joseph.

Facteurs de lettres : Calame, Paul ; Ducommun, Léon ; Ducommun, Paul ; Ducommun, Polybe ; Emch, Benoît ; Gacon, François ; Gagnebin, Constant ; Grau, Jean-Pierre ; Huguenin, Jules ; Jung, Fritz ; Junod, Louis ; Müller, Fritz ; Perrin, Alcide ; von Almen, Paul ; Wulleumier, Lucien ; Zweifel, Marc père.

Facteurs de messagerie : Bauer, Ch<sup>s</sup> ; Bögli, Samuel ; Gerber, Rodolphe ; Guyot, Henri ; Hofstetter, Edouard ; Jobin, Achille ; Kohler, Gottlieb ; Zweifel, Marc fils.

Facteurs de mandats, recouvrements et remboursements : Nussbaum, Ern<sup>st</sup> ; Tièche, Em<sup>ile</sup>.

Facteurs des environs : Asper, David ; Wullemin, Jules.

Chargeurs, garçons de bureau et leveurs de boîtes : Arm, Em<sup>ile</sup> ; Aubry, Paul ; Dubied, Eugène ; Gagnebin, Paul ; Gutmann, Ch<sup>s</sup> ; Portner, Emile ; Wulleumier, Louis ; Wulleumier, Raoul.

Concierge : Sengstag, Aug<sup>te</sup>.

Wagmestre : Beuchat, Jean.

Remplaçants : Bosset, Emile ; Buchwalder, Emile ; Calame, L<sup>s</sup> ; Cartier, Ulysse ; Egger, Gottlieb ; Gaschen, Charles ; Glück, Paul ; Guenot, Henri ; Hofstetter, Alb<sup>t</sup> ; Jacot, Ulysse ; Jeanmaire, Louis ; Nicora, Louis ; Porret, Jules ; Robert, Jules ; Roulet, Emile ; von Tobel, Gustave.

Postillons. Service de la gare : Isler, Alfred ; Ritter, Arnold.

Service de distribution : L'Eplattenier, Jules ; Ogi, David ; Stoller, Samuel.

Voiture des Planchettes : Matthey, Jules.

Courrier de Maïche : Frémont, Joseph.

*Offices postaux du district de  
La Chaux-de-Fonds*

Dépositaires :

Bellevue : Graf, Jean.  
Biaufond : Barraud, J<sup>lien</sup>.

Brenetés : Hœfel D<sup>me</sup>, R.  
Cœudres : Ducommun, E.  
Convers (gare) : Roulet, Louis.  
Corbatière : Nicolet, Ulysse.  
Crêt-du-Loclc : Paucha<sup>rd</sup> De, E.  
Crossettes : Muller De, Fan.  
Eplatures : Robert-Girard<sup>d</sup>,  
D<sup>me</sup>, Cécile.

Joux-Derrière : Calame, D<sup>me</sup>, E.  
Maison-Monsieur : Gerber, D<sup>me</sup>, L.  
Planchettes : Perregaux, De  
Marie.

Sagne : buraliste : Vuille, Ulysse.  
Valanvron : dépositaire : Roth, F.

**Renseignements postaux pour  
La Chaux-de-Fonds**

*Heures d'ouverture des bureaux  
de poste*

La semaine :

Du 1<sup>er</sup> avril au 30 septembre :

Bureau des lettres :

dès 7 h. du matin à 9 h. du soir.

Bureaux des messageries,  
mandats et succursale :

dès 7 h. du matin à 8 h. du soir.

Du 1<sup>er</sup> octobre au 31 mars :

Comme ci-dessus, dès 8 h. du mat<sup>in</sup>.

Le dimanche :

Bureau princip. : de 9 à 11 h. m.

» » de 1 à 3 h. sr.

Bureau succurs. : de 8 à 9 h. m.

» » de 11 à midi.

» » de 6 à 8 h. sr.

*Boîtes aux lettres*

Bureau principal :

Levée dès 7 h. du mat. à minuit.

Bureau Succursale :

Levée dès 7 h. du matin à 9 h. sr

Gares du Jura Neuchâtelois  
et de la Place d'Armes :

Levées 5 minutes avant le départ  
de chaque train-poste.

Boîtes aux lettres de ville,  
levées 4 fois par jour pour les  
principaux départs de courriers.  
Chaque boîte porte une plaque  
indiquant l'heure de la pro-  
chaine levée. Elles se trouvent :

Rue Léopold Robert, 13 et 61 b.  
Place Neuve, 2.

Rue du Grenier, 24.  
 Rue de l'Hôtel-de-Ville, 33.  
 Rue de la Chapelle, 9.  
 Rue Fritz Courvoisier, 21 et 41.  
 Rue du Puits, 21.  
 Rue de la Charrière, 2.  
 Rue du Parc, 44 et 81.  
 Rue de la Paix, 7, 23 et 61.  
 Rue du Progrès, 89.  
 Rue du Doubs, 83.

### Consignation

L'heure fatale pour la consignation des objets postaux remis au guichet, ou jetés dans les boîtes aux lettres du bureau, est fixée aussi près que possible de l'heure de départ du courrier. En aucun cas, cette limite ne peut être fixée, pour les objets à inscrire (lettres recommandées, objets de messagerie, mandats et recouvrements) plus d'une heure et pour les correspondances ordinaires plus d'une demi-heure avant le départ du courrier, compté depuis le local postal. A la Chaux-de-Fonds, c'est donc le départ, pour la gare, du fourgon postal qui sert de base pour établir ces indications.

Dans le vestibule des bureaux principal et Succursale, il existe un tableau de service, mis à jour à chaque changement d'horaire et qui indique, pour chaque départ de la journée, l'heure fatale pour la consignation des correspondances et des objets de messagerie.

À partir du 1<sup>er</sup> juin 1894, horaire d'été, l'heure fatale, soit l'heure de la dernière levée de boîte pour les correspondances consignées au bureau principal est fixée comme suit :

### Destination et départ des

|                |                                         |
|----------------|-----------------------------------------|
| Heures fatales | courriers                               |
| Matin          |                                         |
| 7 15           | Locle 807, Saignelégier 823, Ponts 828. |
| 8 35           | Sonceboz 905.                           |

### Heures fatales

|        |                                                |
|--------|------------------------------------------------|
| Matin  |                                                |
| 9 15   | Neuchâtel 954, Locle 1002.                     |
| 9 55   | Sonceboz 10 24.                                |
| 11 15  | Locle 11 45, Ponts 11 55.                      |
| Soir   |                                                |
| Midi   | Neuchâtel 12 47, Sonceboz 12 50, Locle 12 55.  |
| 1 15   | Saignelégier 1 43.                             |
| 1 45   | Locle 2 25, Ponts 2 30, Neuchâtel 2 35.        |
| 2 40   | Sonceboz 3 10.                                 |
| 3 20   | Locle 4 01.                                    |
| 3 40   | Sonceboz 4 20.                                 |
| 3 55   | Maîche 4 15.                                   |
| 4 15   | Planchettes 4 30.                              |
| 5 25   | Locle 6 13, Saignelégier 6 16, Neuchâtel 6 22. |
| 6 30   | Sonceboz 7 28, Ponts 7 30.                     |
| 7 25   | Neuchâtel 803, Locle 8 15.                     |
| 9 20   | Ponts 10 05, Locle 10 06, Saignelégier 10 23.  |
| Minuit | Sonceboz 6 10 matin, Neuchâtel 6 12 matin.     |

### Distribution

#### Casiers :

La distribution aux casiers a lieu le plus rapidement possible, après l'arrivée des courriers au bureau.

Le droit mensuel de location d'un casier en lettres est de fr. 1.50 pour un casier à serrure et de fr. 1.— pour un casier ordinaire.

Pour les casiers en messagerie, le droit est de 50 ct. si le détenteur possède un casier en lettres; sinon, ce droit est de fr. 1.

#### Facteurs :

Dans le rayon de distribution de la localité, les correspondances et les objets de messagerie sont distribués quatre fois par jour; le départ des facteurs est fixé comme suit depuis le 1<sup>er</sup> juin 1894, service d'été :

lettres 7 h. et 10 45 m. 3 h. et 6 50 s.  
 messag. 7 h. et 11 m. 2 45 h. et 6 20 s.

Les mandats-poste, recouvrements et remboursements en lettres sont distribués deux fois

par jour, à 8 heures du matin et à 2 h. 30 m. du soir.

Aux environs, la distribution des objets postaux a lieu deux fois par jour, à 7 heures du matin et à 3 heures du soir.

Le départ des messagers quotidiens pour les Crosettes et le Valanvron est fixé

en été, à 7 heures du matin,  
en hiver, à 8 heures du matin.

*Débitants particuliers d'estampilles postales*

A. Winterfeld, épicier, Léopold Robert, 59.

Basset (le)  
Bénéciardes (les)  
Beauregard  
Bellevue  
Biaufond  
Bois (les)  
Boinod  
Boudevilliers.  
Bulles (les)  
Carré (le)  
Cerneux-Godat  
Cernier  
Chézard  
Cibourg  
Convers (les)  
Corbatière  
Cœudres (les)  
Crosettes (les)

Crêt du Locle  
Dazenet (le)  
Entre deux Monts  
Eplatures (les)  
Esserdilles (les)  
Ferrière (la)  
Fontaines  
Fontainemelon  
Geneveys s/C.  
Grebille (la)  
Hauts-Geneveys  
Jaluse (la)  
Jonchère (la)  
Joux derrière  
Joux Perret  
Large Journée  
Locle  
Loges (Les)

Maison Monsieur  
Malvilliers.  
Marmoud  
Miéville.  
Mont-Sagne  
Pertuis  
Planchettes  
Pouillerel  
Pradières (les)  
Renan  
Replattes (les)  
Reprises (les)  
Roulets (les)  
Sagne  
Saint-Martin  
Tête de Rang  
Trembles (les)  
Valanvron

Jacob Wælti, boulanger, Puits n° 21.

J. Weissmuller, épicier, Industrie, 17.

D. Hirsig, épicier, Versoix, 7.

*Rayon local du bureau de la Chaux-de-Fonds.*

Ce rayon comprend les localités situées dans un cercle de 10 kilomètres en ligne droite. La taxe d'affranchissement des lettres de la Chaux-de-Fonds pour ces localités, ou vice-versa, est de 5 centimes jusqu'au poids de 250 grammes. Ces localités sont :

*Rayon limitrophe du bureau de la Chaux-de-Fonds*

comprenant les localités françaises situées dans un cercle de 30 kilomètres en ligne droite. La

Belleherbe  
Bonnétage  
Breseux (les)  
Chamesol  
Charquemont  
Charmauvillers  
Chapelle de Blancheroche  
Charmoille  
Dampjoux

Damprichard  
Ecorces (les)  
Fuans  
Fournet-Blancheroche  
Fontenelles (les)  
Flangebouche  
Fins (les)  
Frambouhans  
Fessevillers  
Gilley

taxe d'affranchissement des lettres de la Chaux-de-Fonds pour ces localités, ou vice versa, est de 15 centimes par chaque 15 grammes ou fraction de ce poids. Ces localités sont :

Goumois  
Grand'Combe de Mor-teau  
Grand'Combe des Bois  
Gras (les)  
Indevillers  
Laval  
Liebvillers  
Longemaison  
Luhier



|                 |                        |                 |
|-----------------|------------------------|-----------------|
| Loray           | Noël Cerneux           | Saint-Hyppolite |
| Lac ou Villers. | Orchamps-Vennes        | Saint-Julien    |
| Montandon       | Pierrefontaine les Va- | Thiébouhans     |
| Montécheroux    | rans                   | Trevillers      |
| Maiche          | Russey                 | Vauchuse        |
| Morteau         | Rosureux               | Vaufrey         |
| Montbéliardot   | Sancey le Long         | Villers le Lac  |
| Montlebon.      | Sancey le Grand        |                 |

### *Tarifs postaux.*

La nomenclature des publications postales destinées à la vente est affichée auprès du guichet de chaque office de poste.

Le tarif le plus pratique, pour renseigner sur les taxes et conditions d'expédition de tous les envois postaux à destination de la Suisse et de l'étranger, est le tarif postal de poche, petit livret de 30 pages, qui est vendu par les bureaux de poste au prix de 40 cent. l'exemplaire.

## TÉLÉGRAPHE

Le bureau des télégraphes de la Chaux-de-Fonds est ouvert: En été (du 1<sup>er</sup> avril au 31 octobre) de 6 heures du matin à 10 heures du soir, et en hiver (du 1<sup>er</sup> novembre au 31 mars) de 7 heures du matin à 10 heures du soir.

Le service ordinaire de distribution des télégrammes à domicile, commence en été le matin à 7 heures et en hiver à 8 heures; il finit en toutes saisons avec la remise des télégrammes arrivés jusqu'à 9 heures du soir.

Chacun peut aussi, pendant la nuit, faire expédier des télégrammes pour autant toutefois que l'organisation du service le permet. Dans tous les bureaux de 1<sup>re</sup> et de 2<sup>me</sup> classe, le service de nuit est introduit. Les bureaux de 3<sup>me</sup> classe d'une certaine importance sont aussi pourvus de sonneries pour le service de nuit. Pour la transmission d'un télégramme consigné après la

clôture du service de jour, il est perçu une taxe supplémentaire de fr. 2<sup>50</sup>.

Le service des bureaux de 3<sup>me</sup> classe commence, en été, à 7 heures et, en hiver, à 8 heures; il finit toujours à 8 1/2 heures du soir, mais il est interrompu de midi à 2 heures et de 6 à 8 heures du soir.

Le dimanche ces bureaux sont ouverts de 7 à 9 heures en été, et de 8 à 9 heures en hiver; de 1 à 3 heures et de 7 1/2 à 8 1/2 heures du soir pendant toute l'année.

La taxe pour un télégramme à l'intérieur de la Suisse se compose: d'une taxe générale fixe de 30 centimes et d'une taxe de transmission de 2 1/2 centimes par mot.

### Personnel du bureau de la Chaux-de-Fonds

Chef de bureau: Schönholzer, Jean.

Télégraphistes: Gimmi, Albert; Jost, Frédéric; Mæder, Marthe, M<sup>me</sup>; Sigrist, Joseph; Pipy, Charles; vacant.

Facteurs: Stegmann, Eugène; Frey, Arthur; Mojon, Edouard.

## TÉLÉPHONE

### Renseignements généraux

Des stations téléphoniques publiques sont à la disposition de chacun pour le même service que celui dont disposent les autres abonnés, chez

MM. DuBois, march. de fer, Pl.  
Hôtel de Ville 9.  
Evard-Sagne, confiseur  
Casino.  
Hoffmann, Aug., boulanger,  
Daniel JeanRichard 27.,  
Jaccard, A., épïc., Dem. 37.  
Lüthy, G., boulang.-épïc.,  
Paix 74.  
Rickli, boulang.-confiserie,  
r. Neuve 7.

La taxe des conversations locales est de 10 centimes par trois minutes ou fractions de trois minutes.

Pour les conversations avec d'autres réseaux : de 40 cent. jusqu'à 50 kilomètres, de 60 cent. jusqu'à 100 kilomètres et de 85 cent. pour les distances plus grandes, par 3 minutes de durée.

Les distances sont calculées à vol d'oiseau.

#### Personnel de la Station centrale

Chef de réseau : Chollet, Fréd.  
Aide : Schleiniger, E.  
Téléphonistes : Morel, Louise.  
Hennet, Cécile.  
Audétat, Louise.  
Känel, Marie.  
Gessler, Bertha.  
Matile, Elisab.  
Boni, Marie.

## CLINIQUE

### de chirurgie et de gynécologie

#### A LA CHAUX-DE-FONDS

13, — Chapelle, — 13

Une clinique particulière de chirurgie et de gynécologie a été fondée à la Chaux-de-Fonds, il y a un an environ.

Elle fonctionne sous la direction de M. le Dr Alex. Favre.

Le Dr Favre, professeur agrégé de médecine légale à l'Académie de Neuchâtel, est connu dans le monde scientifique par ses travaux sur les maladies des voies urinaires et sur une nouvelle méthode avantageuse d'opérations pour l'extirpation d'un rein.

La clinique, située rue de la Chapelle, 13, est aménagée avec les soins exigés par les progrès de la science médicale.

Cette utile institution supplée aux lacunes rendues sensibles par le fait que la Chaux-de-Fonds n'offre pas, à ce point de vue, les ressources qu'on trouve dans les villes universitaires.

## CHAPITRES VIII, IX et X

### CHEMINS DE FER RENSEIGNEMENTS DIVERS SOCIÉTÉS LOCALES

Ces chapitres entreront, s'il y a lieu, dans la brochure-supplément, dont parle l'avis aux souscripteurs, inséré en première page de ce volume.

Pour la publicité dans les *Annuaire*s, *Indicateurs* et *Guides de l'étranger*, s'adresser à M. A. MARIDOR, éditeur, 25a, Léopold-Robert, La Chaux-de-Fonds.

## CHAPITRE XI

ADRESSES DES HABITANTS STABLES  
DU LOCLE

(Classées par ordre alphabétique.)

- Abegglen**, Charles, horl., Bill. 246.  
**Abplanalp**, Gaspard, maçon, Bas du Crêt Vaillant 98.  
 — Gust., ach., Bas Crêt Vaill. 98.  
**Adam**, Barth., lamin., Jaluse 470.  
**Addor**, Emma, nick., Cour. 314.  
 — Louis, doreur, Cour. 314.  
 — Paul, adouc., dor., Cour. 314.  
**Aebi**, Anna, lingère, Envers 338<sup>4</sup>.  
 — J.-R., mécan., Bournot 330.  
 — Jean, dégros., Crêt Vaill. 119.  
**Aellen**, Emma, fin. raq., Place 176.  
 — Fanny, journ., Malakoff 82.  
 — Fréd.-L<sup>s</sup>, rep., Gr. rue 138.  
 — Fritz-Eug., rep., Marais 260.  
 — Henri-Alex., rem., Place 176.  
 — Louis-Alex., grav., Env. 369.  
 — L<sup>s</sup>-Aldin, cord., Monts 664.  
**Aellig**, Marguerite, taill., Env. 353.  
**Aeppli**, At, huiss. paix, Bourn. 326.  
 — Fritz, boul., Cour. 314.  
**Aerni**, Emile, visit. méca., Côte 184.  
**Aeschmann** Ed.-A., march. bois, Banq. 365.  
**Aeschlimann**, At-Oscar., confiseur, Montperreux 426.  
 — Fritz, agric., Molière 560.  
**Affolter**, Edouard-Alex., mécan., Banque 365 bis.  
**Aguet**, Louis, démont., Bour. 327.  
 — Luc-O., emb., Font. 318 bis.  
**Albrecht**, Fréd., rep., France 292<sup>5</sup>.  
**Alleman**, F.-J., rep., Avenir 375<sup>9</sup>.  
**Allisson**, Ami-Hri, épïc., Place 171.
- Allisson**, Fritz-A., épïc., Place 171.  
**Amacher**, Alb., garn. anc., Verger 75.  
 — Marianne, s. prof., Verger 75.  
**Amez-Droz**, Dély, ach., Mi-Côt. 659<sup>5</sup>.  
 — Elise, sert., Mi-Côtes 659<sup>5</sup>.  
 — Fanny-H., s. prof., Côte 190.  
 — Marie-L., s. prof., Côte 190.  
**Ammann**, Gottf., boît., Progr. 42.  
**Amyot**, Const., charron, Env. 372.  
 — Joseph, maréchal, Env. 372.  
 — Rose, propr., Envers 372.  
**Anderwerth**, Aug., tap., Env. 358.  
**Andreino**, Ch<sup>s</sup>, men., Bill. 233 d.  
 — Jos.-C., men., Concorde 98 a.  
**Andrié**, Adèle, sert., Verger 399.  
 — Alf.-A., boît. arg., Verg. 399.  
 — Armand-Aug., boîtier arg., France 233 c.  
**Angst**, Barbara, taill., Coll. 299.  
 — Emile-L<sup>s</sup>, chapel., Côte 196.  
**Anker**, Fréd.-Rod., commis-nég., Place 176.  
 — Rodolphe, doreur, Côte 210.  
**Anlicker**, Louise, assort., Progr. 34.  
**Anrig**, J., com<sup>is</sup> banq., Gr. rue 154.  
**Antenen**, Ed.-U., guill. Crêt V. 127.  
**Armelsoni**, Louis, commis pharm., Côte 193.  
**Arnd**, Francis, échap., Pylons 294.  
**Arrigoni**, Jos.-Pierre, march. vins, Bas du Crêt Vaillant 114 a.  
**Attenhofer**, Ed., nég., Place 173.  
**Aubert**, André, emb., Envers 341.  
 — Aug.-A., inst., Marais 257.

Fournitures pour adouc. nickel, rochets : F. Reymond & C<sup>ie</sup>, Bienne.

- Aubert**, Chs-Ami, emb., Bill. 233*b*.  
 — Charles, emb., Font. 319.  
 — Elise, ménagère, Bill. 233 *b*.  
 — Emile-Hri, rep., Progr. 38.  
 — Franç.-Ls, plat., Progr. 26 *bis*.  
 — Jules, commiss., Cour. 311.  
 — Louise-Sop., taill., Cour. 311.
- Aubert-Porret**, Olga-Adèle, finiss. de roues d'ancre, Marais 257.
- Aubry**, J-Al., fact. post., Progr. 27.  
 — J.-Vr, cant<sup>er</sup>, Jeannerets 548.  
 — Lina, pivot. cyl., Progr. 27.  
 — Lucie, dor., Banque 367.  
 — Paul, dor., Banque 367.
- Audétat**, Eva, gain., Pont 336 *bis*.
- Augsburger**, A.-Ls, rem., Côte 214.  
 — A<sup>ne</sup> agric., Roch.Voum. 622.  
 — Adonis, rem., Billodes 236.  
 — Alice, débris, Billodes 236.  
 — Emma, piv., anc., Progr. 27.  
 — Fritz, sert., Roch.Voum. 622.  
 — Jules, rep., Progr. 27.
- Babey**, Emile-Stanislas, commis-postal, Marais 269.
- Bachmann**, Alice, taill., Pilons 294.  
 — Cécile, sert., Progr. 34.  
 — Charles, emb., Foule 379 *c*.  
 — Emile-Henri, commissionn., Avenue du Collège 264 *d*.  
 — Frédéric, propr., Gr. rue 160.  
 — Fréd.-E., agric., Crozot 529.  
 — Fritz-A., agric., Voisin. 486.  
 — Henri-E., agric., Pluie 505.  
 — Irma, propr., Pilons 294.  
 — Philippe, scieur, Foule 377.
- Badertscher**, François-J., chocolat., Bournot 321.
- Badstuber**, Zéline, sans profession, Baume 436.  
 — Ch.-Ern., bûch., Baume 436.
- Bähler**, Alb., garn. anc., Gr. rue 146.  
 — Arn., s. chef gare, Gare 179.  
 — Cs-A., manœuv., Font. 318 *bis*.  
 — Elise-E., ling., H. de V. 271.  
 — Fritz-U., piv., café, Monts 638.  
 — Hri-P., échap. anc., Verg. 385.  
 — Hippolyte, rem., Monts 647.  
 — Lis-A., dom., Pilons 296 *bis*.  
 — Madel<sup>ne</sup>, journal., Côte 227.  
 — M<sup>rie</sup>-L., ad. nick., Banq. 367.  
 — Rich<sup>d</sup>-S., ébauch., Env. 396.
- Baillif**, Jos.-C., boît. a., Banq. 367.
- Bailod**, Adèle-Séraphine, s. prof., Reques 106.  
 — Amélie, débris, B. Crêt V. 97.  
 — André, boît. or, Crêt V. 129.  
 — Berthe, régl., Côte 227.  
 — Fritz, fabr. h., Marais 265 *bis*.  
 — James-A., boît. or, Côte 227.  
 — J<sup>mes</sup>, essay. juré, Conc. 85*b*.  
 — Léop<sup>ld</sup>, cais. banq., Mar. 255.  
 — Lucie, taill., Marais 265 *bis*.  
 — Mathilde, p. ac., B. Crêt V. 97.  
 — Pl-A., 2<sup>e</sup> secr. préf., Conc. 85*b*.  
 — Paul, courtier, Reques 106.  
 — Ulysse, rem., B. Crêt V. 97.
- Balmer**, Dina, sert., Cernayes 416.  
 — Jean-Donat, journal., Croix des Côtes 616 <sup>3</sup>.  
 — Jean, agric., Monts 646.
- Bandelier**, Fritz, assor. a., Ver. 86.  
 — Henri-F., propr., Verger 73.
- Bangerter**, Emile, rem., Reques 113.
- Banz**, Emile, journal., Verger 9.  
 — F., père, journ., Beaugreg. 681.  
 — F., fils, couvr., Beaugreg. 681.
- Baratelli**, Innocent, contre-maitre maçon, Côtes des Bill. 616 <sup>2</sup>.
- Barbey**, Georgs, bûch., Verger 8.
- Barbezat**, Chs-A., fabr. h., Côte 222.  
 — Edouard, rep., Bellev. 612 *f*.  
 — Georges, grav., Monts 642.  
 — Mathilde, p. cuv., Monts 642.
- Barbezat-Bôle**, Henri, fabr. horl. France 291.
- Barbier**, Chs-A., emb., France 287.  
 — Jacques-U., secr., Conc. 98<sup>a</sup>.  
 — Julie-E., ménag., Banq. 366.  
 — Lina, régl. (plats), Fran. 287.
- Barbieri**, Jean-B., men., Conc. 98*a*.
- Barbini**, Salv<sup>re</sup>, planelles, Bill. 246.
- Bardone**, André, cord., Côte 190.
- Bargetzi**, Jean-B., sculp., Côte 183.  
 — Paul, émail., Pied d. Crêt 408.
- Barnabaud**, Angèle, mod., Coll. 299.  
 — Léon, taill., Collège 299.  
 — Marius, grav., Collège 299.
- Barras**, Catherine, s. p., Bour. 328.  
 — Eugène, manœuv., Bour. 328.
- Barrer**, Thérèse, cuisin., Bill. 243.
- Barth**, Arn<sup>d</sup>, sert., Montperr. 426.  
 — Elisa, dor., Montperr. 426.  
 — Ernest, ébauch., Verger 398.

- Barth, J<sup>n</sup>**, fumiste, B. Crêt V. 114.  
 — Jean-P.-C., méc., Bill. 240 d.  
 — Paul, domestique, Verger 77.
- Barthoulot, François-Alex.**, cafet.,  
 Queues 586 bis.
- Barthoulot-Hotz, Bertha**, tailleuse,  
 Progrès 43.  
 — Emile-Adon., rep., Progr. 43.
- Barzé, Pierre**, min., C. Mont. 629.
- Bastone, Cécile-Em.**, garnis. anc.,  
 Hôtel de Ville 273.
- Battistolo, Gaspard**, gyp., Env. 361.
- Bauer, Pre-A.**, dégros., Monts 669.
- Baumann, Georg.**, arch., Progr. 14.  
 — Marie-M., journal., Malak. 84.
- Baumeister, Sophie**, poliss. boîtes,  
 Crêt Perrelet 203.
- Baumgartner, Jean-Rod.**, commis  
 postal, Gr. rue 142.
- Baur, Jean-J.**, cord., Temple 277.  
 — Edouard, sert., Temple 277.  
 — Louise, charc., Gr. rue 152.  
 (Voir aussi Bauer.)
- Baverel, A.-F.**, charp., Queues 584.
- Beccolario, Pierre**, gyp., Côte 219.
- Beer, Charles**, rep., Bournot 326.
- Béguin, Albert**, achev., Verger 90.  
 — Ami, chef cant., Aven. 375 d.  
 — Fritz-E., camionn., Pont 333.  
 — Henri-Ami, rep., Progr. 28.  
 — Henri-B., dégross., Progr. 28.  
 — Henri-E., émail., Env. 370 bis.  
 — Isabelle, épic., Pilons 296.  
 — Julien, huiss. du tribunal,  
 Reques 111.  
 — Louis-A., cord., B. Crêt V. 93  
 — Louis-A., boît. Crêt V. 114 a.  
 — Louis-A., mécan., H. d. V. 272.  
 — Louis-E., com<sup>is</sup> J. N., Pil. 296.  
 — Marguerite, cuisin., Côte 216.  
 — Marie-L., taill., Crêt V. 114 a.  
 — Sophie, p. boît., Crêt V. 114 a.
- Beldi, Arnold**, mécan., Bill. 610.
- Belser, Fréd.**, cord., Col d. R. 603.  
 — Théop., roueur, Col d. R. 603.
- Benguerel, Alc.-Uly.**, rep., Verg. 5.  
 — Chs-Uly., rep., H. de V. 272.  
 — Oscar-U., échap., Monts 642.
- Benoît, Alcide**, rep., Marais 268.  
 — Amanda, finiss. raq., Bas du  
 Crêt Vaillant 102.  
 — Amélie-C., taill., Jaluse 460.
- Benoît, Cécile**, débris, Crêt V. 126.  
 — Elvina, ancre, Verger 11.  
 — Frédérique-E., prop., Bour. 322.  
 — Fritz-U., ress., France 292 ter  
 — Fritz-U., rep., Bournot 322.  
 — Irma, maît. école, Progr. 55.  
 — Laure-E., ellip., Jaluse 460.  
 — Léop., éch. anc., Jaluse 460.  
 — Louisa, p. aciers, Bourn. 322.  
 — Marie-J., propr., Gr. rue 152.  
 — Marie-T., roch., Replat. 489.  
 — Marie, gaînière, Progr. 38.  
 — Numa-E., comm<sup>ss.</sup>, Verg. 398.  
 — Paul-H., inst., Replat. 489.  
 — Rose-F., débris, Crêt V. 126.  
 — Rose, débris, Foule 371 ?
- Benoît-dit-Roulier, Anna**, clefs de  
 raquettes, B. Crêt Vaill. 95.  
 — Ed<sup>rd</sup>-Alb., men., Gr. rue 142.
- Berchten, G.-E.**, découp., Banq. 367.
- Bergeon, Fois.**, fabr. h., Gr. rue 165.
- Berger, Charles**, men., Progr. 63.  
 — Emile-Z., agric., Crozet 541.  
 — Gottf., postill., Env. 370 bis.  
 — Jac., agric., Combe Enf. 410.  
 — Jacob, dégross., H. de V. 273.  
 — Jean, bûcheron, Verger 70.  
 — Numa-L., journ., Verger 2.  
 — Pierre-Ls, fondeur, Côte 184.
- Béri, Madelaine**, nég., Cour. 314.
- Berjeux, Louisa**, fourch., Mi-Cô-  
 tes 659 bis.  
 — M<sup>lin</sup>, man., Mi-Côtes 659 bis.
- Bernard, Chs-E.**, achev., Monts 661.  
 — Paul-Arnold, piv., Côte 209.  
 (Voyez aussi Bernhard.)
- Bernasconi, Dominique**, chef d'é-  
 quipe J. N., Gare 177.
- Berner, Cécile-E.**, p. boît., Tem. 278.  
 — Herm<sup>na</sup>, mécan., Place 284.  
 — Robert, rem., Temple 278.
- Bernhard, Robert**, boît., Bill. 240 c.
- Bernheim, Chs**, bouch., Bill. 233 b.
- Bersot, Eug.-A.**, confis., Côte 182.  
 — Jeanne, régl. Breg., Mar. 257.  
 — Julie-Elise, confis., Côte 182.  
 — Marie, finis. b. or, Place 176.  
 — Tell, compt., Marais 257.
- Berthoud, Adol.-H.**, sert., Reç. 107.  
 — Eugénie, pierr., Envers 364.  
 — Fanny, finiss. raq., Reç. 107.  
 — J<sup>n</sup>-F., anc. past., Crêt V. 124.

- Berthoud**, Louisa, taill., Claire 467.  
 — Mélima, Claire 467.  
 — Paul-Fridol., s. p., Env. 363.
- Bertin**, Marie, inst., Côte 196.
- Bertolini**, Ele, émaill., Gare 178 *bis*.
- Bertoncini**, Sér., gyps., Gr. rue 158.
- Bertschi**, Marie-E., journ., Fran. 288.
- Besançon**, Jean-Ls, boît., Bill. 246.
- Besse**, Augustine, Crêt Vaill. 117.  
 — Gad, rep., Billodes 239.  
 — Frédérique, dor., Bill. 239.  
 — Ls-A., fabr. h., Crêt Vaill. 117.
- Besson**, François-Théop., garçon de magasin, Place 171.
- Béatrix**, Fréd.-Ls, emb., Progr. 20.
- Beyeler**, Catherine, courte-point., Place 173.  
 — Elisabeth, journal., Verg. 8.  
 — Laure-P., taill., Env. 352.  
 (Voir aussi **Bähler**.)
- Beyner**, Achille, rep., Mi-Côt. 658.  
 — Ariste, rep., Mi-Côtes 658.  
 — Charles-A., rep., Crêt V. 116.  
 — Gérald, emb., Mi-Côtes 658.
- Biedermann**, Fritz, man., Verger 8.
- Biéry**, Alice, coutur., Crêt V. 131.  
 — Emma, ménag., Crêt V. 131.  
 — Numa, émaill., Marais 260.
- Billieux**, J<sup>lie</sup>, dem. mag., Cour. 311.
- Billod**, François-Marin, cafetier, Col-des-Roches 601 *bis*.  
 — Louis-P., men., Queues 586.  
 — Louis-J., agric., Crozot 542.  
 — Marie-Z., journ., Queues 584.
- Binet**, César, ress., Bellev. 612 *f*.  
 — Clovis, ress., Croix d. C. 614.
- Bitterlin**, J.-B., pierr., Gr. rue 143.
- Blanc**, Achille, ébauch., Bill. 245.  
 — Adèle, journ., France 284.  
 — Arthur, ébauches, Bill. 239.  
 — Auguste, agric., Cern. 417.  
 — Elisa, ébauch., Bill. 245 *bis*.  
 — Emile-Ls, garde-frontière, Col-des-Roches 601 *bis*.  
 — Esther, finis. b., France 284.  
 — Ls-Ulysse, cord., Verger 71.  
 — Paul, ébauch., Bill. 245 *bis*.  
 — Sophie, débris, Bill. 245.
- Blandenier**, Art<sup>r</sup>, grav., Crêt V. 129.  
 — Auguste, boît. or. Monts 655.  
 — Louise-J.-Bertha, dem. de magasin, Place 175.
- Blaser**, Adolphe, inst., France 287.  
 — Fréd., dégross., Piano 558.  
 — Rudolf, charp., H. de V. 272.
- Blatter**, Rod., manœuv., Abat. 479.
- Blättler**, Jean, boucher, Progr. 61.
- Bloch**, Georges, commis voyag., Place 174.  
 — Gust., anc. compt., Place 174.  
 — Edgar, com<sup>is</sup> voy., Place 174.  
 — Ignace, s. prof., Place 174.  
 — Louise, Vve de Samel, draps et toileries, Place 174.
- Blondel**, Victor-Chs, garde-frontière, Col-des-Roches 604.
- Blum**, Catherine, coiff., Gr. rue 141.
- Bobillier**, Mathilde, ouv. fabriq., Banque 367.
- Bock**, Laure-F., s. p., Gr. rue 163.  
 — Laure-H., libr., Gr. rue 163.  
 — Louisa, libr., Gr. rue 163.
- Bohner**, Adèle, peint. c., Verg. 73.  
 — Emile, grav., Crêt Perr. 203.  
 — Jacob, charp., B. Crêt V. 114.  
 — Susane, journ., B. Crêt V. 114.  
 — Théoph., émaill., Verger 73.
- Boillat**, Adol., secrets, Conc. 98 *bis*.
- Boillod**, A., marg., Jeann. 544 *bis*.  
 — Fritz, men., Envers 371 <sup>s</sup>.  
 — Jules-Henri, grav., Côte 189.  
 — Louis-P., men., H. de V. 270.  
 — Marie-Vict., Chauffaud 590.  
 — Paul-Eugène, grav. lettres, Gare 178 *bis*.  
 — Valente, anc., Jeann. 544 *bis*.
- Bôle**, Ls-L., boît. or, France 291.
- Bolli**, Antoine, men., Verger 89.
- Bolliet**, Léop<sup>ld</sup>-A., secr., Mar. 270.  
 — Marie, débris, Marais 270.
- Bollinger**, Etienne, cord., Malak. 84.
- Bommer**, Jean, taill., H. de V. 275.
- Bonâme**, Bertha-Sophie, réglages Breguet, Bournot 330.
- Boni**, Anselme, men., Bill. 233 *a*.  
 — Rosa, épïc., Bill. 233 *a*.
- Bonjour**, Adèle, diaconesse, Croix des Côtes 613.
- Borel**, Améline, débris, Bour. 328.  
 — Bernard, guill., Crêt V. 130.  
 — Cl<sup>e</sup>, éch. anc., Pied Mart. 518.  
 — Chs-Const., rep., Aven. 375 *u*.  
 — Chs-U., peint. cad., Cour. 311.  
 — Edouard, mécan., Reç. 107.

- Borel**, Elise-A., sert., Cour. 316.  
 — Fritz-E., secr. France 292*ter*  
 — Gustave-A., éb., Calam. 567.  
 — Henriette-Aldine, propriét., Crétêts 485 *bis*.  
 — Jean-A., grav., Crêt V. 130.  
 — Jules-E., agric., Jeann. 545.  
 — Ls-A., fact. post., Crêt V. 119.  
 — Ls-Ed<sup>nd</sup>, rapp. sec., Cour. 311.  
 — Ls-Edr<sup>d</sup>, grav., Reçes 107.  
 — Ls-Edr<sup>d</sup>, mécan., Bill. 245.  
 — Ls-Will<sup>m</sup>, agric., Crétêts 485.  
 — Marie-L<sup>se</sup>, journ., Font. 318.  
 — Paul-E., fabr. plaq., Reç. 112.  
 — Paul-F., rep., Crétêts 485.  
 — Rose-Adèle., poliss. boîtes arg., Gr. rue 149.  
 — Sophie, journ., Env. 363.
- Borel-Moser**, Chs-Fréd.-Edouard, grav., Avenir 375 *k*.
- Borella**, Ls-I., maçon, Pilons 296*c*.
- Borgstedt**, L<sup>se</sup>, propr., Crêt V. 132.  
 — Paul, régl., Crêt Vaill. 132.  
 — Othon, emb., Crêt Vaill. 132.
- Bornand**, Arth., mécan., Jaluse 461.
- Boschung**, C<sup>tin</sup>, éb., Rançonn. 627.
- Bösiger**, Jacob, chocol., Jeann. 550.
- Boss**, Albert, rep., Marais 268.  
 — Albert, fabr. h., Temple 276.  
 — César, fabr. plat., Font. 319.  
 — Chs-E., boît. or, Conc. 98 *a*.  
 — Christian, rem., Marais 268.  
 — Louisa, peint. cad., Progr. 63.  
 — Louise-A., régl., Temple 276.  
 — Paul-L., boît. or, Env. 357.  
 — Sophie, ellipses, Conc. 98 *a*.
- Bossert**, Rodolphe, fabr. d'horl., Grande rue 164.
- Boucard**, Chs-A., sert., Reçes 106.  
 — Franç., piv. a., Caliroux 534.  
 — Ls-L., piv. a., Roc.-Hour. 597.  
 — Marel-A., ach. a., Chauff. 587.
- Bouillanne**, Lucie, finiss. boît. or, Temple 278.
- Bouquet**, Paul-M., men., Mol. 559.
- Bourgoin**, François-Jos., pâtiss., Gare 178 *ter*.  
 — Jules, éb., Cr. des Côtes 614.  
 — Ls-J., ébauches, Cour. 316.
- Bourgoz**, Chs-Franç., garde-front., Queues 586 *bis*.
- Bourquin**, Alf., fourn. h., Mar. 257.
- Bourquin**, Alfred-Gust., garniss. anc<sup>r</sup>., Mi-Côtes 658 *bis*.  
 — Armand, émaill., Progr. 65.  
 — Clém-A., rem., Crêt V. 114*a*.  
 — Fritz, rep., Bill. 233 *a*.  
 — Fritz-Art, boît., Banq. 365 *c*.  
 — Hortense, taill., Avenue du Collège 264 *d*.  
 — Jules-P., grav. c., Progr. 56.  
 — Laure, sert., Mi-Côt. 658 *bis*.  
 — Ls-A. fils, régl., Cr. d. Côt. 616.  
 — Ls-Aug. père, assort. ancre, Croix des Côtes 616.  
 — Ls-Adolphe, guill., Bill. 249.  
 — Ls-A., boît. or, Av. Col. 264 *d*.  
 — Ls-H<sup>te</sup>, rep. linge, Verg. 71.  
 — Ls-Aug., rem., Avenir 375 *t*.
- Bourquin-Egger**, Anna-Em., taill., Fontaines 318 *bis*.
- Bouverat**, Jules, secrets, Bill. 245.  
 — Léonie, polis. boît., Bill. 245.
- Bovier**, Constt, sert., Comb. 582.  
 — Fridolin, agric., Combes 582.  
 — Louisa, rep., Combes 582.  
 — Maur., boît. or, Pont 336 *ter*.
- Bovard**, Chs-Ed., pend., Monts 642.
- Bozonnat**, Chs-Jos., maître d'arm., Banque 365 *c*.
- Braichotte**, Adeline, propriétaire, Chauffaud 587.  
 — Jul<sup>ne</sup>-V., cout., Jeann. 544.
- Braillard**, Or, taill. pier., Aven. 375 *v*.
- Brandt**, Albert<sup>ne</sup>, journ., Prog. 42.  
 — Arthur, émaill., Foule 373.  
 — Chs-Alb., boît. or, Progr. 54.  
 — Charles, doreur, Temp. 279.  
 — Charles, ahev., Pilons 296*c*.  
 — Chs-A., boît. or, Pilons 296*c*.  
 — Chs-Alb., s. prof., Banq. 366.  
 — Eugène, boît. or, Crêt V. 121.  
 — Fanny-L., Progrès 54.  
 — Fritz-A., boît. or, Progr. 54.  
 — Fritz-Aug., agent de droit, Grande rue 149.  
 — Georges, piv. anc., Verg. 393.  
 — Julien, rem., Place 284.  
 — Lucie, creus. cad., Banq. 366.  
 — Ls-A., boît. or, Pilons 296 *c*.  
 — Paul-U., épïc., Gr. rue 146.
- Braudel**, Pierre-Alph<sup>se</sup>., mécan., Billodes 233 *d*.
- Braun**, Albert, grav., Bill. 240 *d*.

- Braun**, Joseph, ferbl., Crêt V. 124.  
**Breguet**, Aug., pos. aig., Cour. 313.  
 — Cécile-A., régl., France 290.  
 — Henri, fabr. d'h., France 290.  
 — Jules-H., rem., France 290.  
 — Ls-Adol., mécan., Crêt V. 125.  
**Brelaz**, Marc-B., distill., Foule 373.  
**Breting**, Agnès, Couronne 316.  
 — Adèle-Marie, s. p., Mar. 259.  
 — Adeline, propr., Cour. 316.  
 — Esther, propr., Cour. 316.  
 — Louise, prof. mus., Mar. 259.  
 — Marie, régl., Gr. rue 153.  
 — Marthe, Cour. 316.  
**Briot**, Léon, fruits, lég., Cour. 314.  
**Bron**, Louis, men., Verger 390.  
**Brönnimann**, Else, taill., Gr. rue 164.  
 — Fritz, secrets, Bill. 246.  
 — Rodol., confis., Gr. rue 164.  
**Brossard**, Elie, boît. or, Gr. rue 158.  
**Bruder**, Sophie-B., prop., Côte 181.  
**Brunner**, Anna, nég. en fromages, Hôtel de Ville 273.  
 — Charles, sert., Avenir 375 *z*.  
 — Hri, père, agric., Cern. 414.  
 — Hri, fils, agric., Cern. 413.  
 — Jean, bûch., Ravières 430.  
 — Jules, pierr., Env. 370 *c*.  
 — Laurence, régl., Avenir 375 *z*.  
 — Ls-Alf., commis, H. de V. 273.  
 — Pre, s. p., Combe d. Enf. 410.  
 — Pre-D., pierr. sert., Bill. 233 *a*.  
 — Senn, bijoutier, Bill. 233 *a*.  
 — Tell-Pre, sert., Verger 386.  
 — Ulr., bûch., Jean d'Hot. 511.  
**Bubloz**, Georges-François, nég. en toil. et tissus, Cour. 315.  
 — Hri-F., dém., Bellevue 612 *h*.  
**Bucher**, Albert, caf., France 288.  
 — Mrie, creus, cadr., France 288.  
**Buchs**, Jean-J., bûch., Queues 583.  
**Bueche**, Arthur, rem., Argil. 361<sup>5</sup>.  
**Buffo**, Berthe, secrets, Bill. 245.  
 — Jos.-Ant., secrets, Bill. 245.  
**Bugnon**, Aug., grav., B. Crêt V. 93.  
**Bugnot**, Auguste, rep., Place 169.  
 — Marie-L., s. prof., Place 169.  
 — Mélina, Place 169.  
**Bühler**, Albert., journ., Crêt V. 117.  
 — Albert, agric., Verger 399.  
 — Ali-Ernest, pivot. anc., Crêt Perrelet 206.  
**Bühler**, Alph., mécan., Bill. 245.  
 — Elise, agric., Beaugreg. 670.  
 — Emile, garde-voie J. N., Verger 384.  
 — Fritz, éch. anc., Mi-Côt. 659<sup>5</sup>.  
 — Henri-A., commis, Côte 221.  
 — Laure, débris, Bill. 245.  
 — Louise, taill., Côte 221.  
 — Tell, rem., Mi-Côtes 659<sup>5</sup>.  
 — Walther, piv. a., Mi-Côt. 659<sup>5</sup>.  
**Bulfon**, Pre, taill. pier., Côte 229.  
**Bura**, Chs-Em., rep., Gr. rue 158.  
 — Louise, emb., Gr. rue 158.  
**Burgener**, Clara, débr., Banq. 365.  
 — Fritz-A., éch. anc., Prog. 50.  
 — Georges, achev., Banq. 365.  
**Burkhalter**, Ch., agric., Côtards 636.  
 — Ernst-Ls, rep., Progr. 20 *bis*.  
 — Fritz-H., inst., Calames 566.  
 — Ls-Tell, rep., Av. Coll. 264 *d*.  
**Burki**, Samuel, rem., Argill. 361<sup>4</sup>.  
**Burla**, Emile, boît. or, Cour. 314.  
**Burmman**, Bertha, s. p., Gr. rue 154.  
 — Cécile, s. prof., Gr. rue 154.  
 — Hri, empl. com., Jal. 466 *bis*.  
 — James-G., pharm., Claire 468.  
**Burri**, Fritz-F., échap., Banq. 366.  
 — Ulysse-A., boît., Env. 368.  
**Butikofer**, Jean-D., garde-police, Grande rue 161.  
 — Jean, pierr., Montperr. 424.  
 — Martha, ling., Montperr. 424.  
**Cabrillon**, Sophie, Coll. 298.  
**Cachelin**, Chs-F., piv. a., Côte 188.  
 — Const., achev. a., Argill. 454.  
 — Eugène, grav., Argill. 454.  
 — Henri, piv. anc., Argill. 454.  
 — Numa, ach. anc., Bill. 240 *d*.  
**Caillier**, Eug.-A., boît. or, Prog. 65.  
**Calame**, Abram-D., rem., Côte 184.  
 — Alfred, rem., Côte 208.  
 — Ariste, fabr. h., Crêt V. 122.  
 — Augusta, taill., Temple 278.  
 — Berthe-L., taill., Côte 184.  
 — Catherine, dor., Côte 208.  
 — Cécile-A., rep., Crêt V. 114.  
 — Charles, agric., Beaugreg. 673.  
 — Chs, grav., caf., Jeann. 549.  
 — Chs-Alb., emb., Place 175.  
 — Chs-Aug., boît., Banq. 365 *b*.  
 — Chs-Emile, ress., Côte 228



- Calame**, Clémence, prof. musique, Collège 309.  
 — Edmond, rem., Crêt V. 114.  
 — Elise, taill., Crêt Perr. 203.  
 — Elise, taill., Temple 278.  
 — Emma, débris, Env. 355.  
 — Emma, Conc. 98 *bis*.  
 — Emma, taill., Temple 278.  
 — Eugénie, s. p., Banq. 365 c.  
 — Franç.-A., guill., Côte 182.  
 — Fritz-A., ress., Jean d'H. 511.  
 — Fritz-U., émail., Conc. 98 *bis*.  
 — Georges-E., boul., Verger 76.  
 — Gustave, ann., Env. 338 *bis*.  
 — Héloïse, débris, Pont 332.  
 — Hortense, débris, Progr. 64.  
 — James-E., rep., Crêt V. 114 a.  
 — Jean-Sam., rep., Malp. 637.  
 — Jeanne, débris, Malp. 637.  
 — Jles-A., dégr., Argill. 457 *bis*.  
 — Jules-H., rep., Crêt V. 114.  
 — Jules-Alb., rep., Place 175.  
 — Léa-Math., ling., Env. 355.  
 — Louis-A., rem., Banq. 365 c.  
 — Ls-Ariste, grav., Cour. 310.  
 — Louise, s. prof., France 291.  
 — Louise, p. boît., Temple 278.  
 — Margte, journal., Gr. rue 158.  
 — Maria, journal., Crêt V. 129.  
 — Marie, ling., Place 175.  
 — Marie, débris, Banque 365 c.  
 — Marie-H., peint. c., Fran. 291.  
 — Marie-Is., p. boît., Côte 228.  
 — Numa, fabr. d'h., Pont 332.  
 — Paul, portier, Place 281.  
 — Pauline, débris, Crêt V. 114.  
 — Pauline, empl., Progr. 64.  
 — Sophie, assort., Progr. 35.  
 — Vn, repr. comm., Foule 379 c.
- Capt**, Rosine-A., s. p., B. Crêt V. 94.
- Cartier**, Amélie, propr., Banq. 366.  
 — Emile, boîtier, Reçues 106.  
 — Emilia, employée, Place 283.  
 — Isabelle, Reçues 106.  
 — John, grav., Reçues 106.  
 — Laure, dem. mag., Reç. 106.
- Casemann**, Henri-Philip., pharm., Place 172.
- Castella**, François-Joseph, agric., Queues 585.
- Cattin**, Ls-Vr, roueur, Bill. 240 c.  
 — Numa-A., boît., Progr. 24.
- Cavin**, Adolp., mécan., Coll. 302.
- Cendali**, Jos., chaud., Font. 318.
- Chabloz**, Del-Cu, pierr., Progr. 32.  
 — Fritz, échap. anc., Progr. 30.
- Challandes**, Nathalie, polis. boît., Temple 277.
- Chambaz**, Emile-John, typ., Mi-Côtes 659 *bis*.
- Chanel**, Adolphe, jard., Malp. 637.  
 — Ls-Ferd., rep., Malpierr. 637.
- Chanmartin**, Marie-Hélène, anc., Progrès 35.
- Chapaley**, Elmre, journ., Cour. 314.
- Chapuis**, C.-L.-Z., men., Monts 642.  
 — Sébastien, march. bois. nég. comm. chiff., Verger 88.
- Charbon**, Julie, tourn. plateaux, Bournot 328.  
 — Ls, manœuvre, Bourn. 328.
- Charcouchet**, Hri, confis., Cour. 311.
- Charlier**, Lydie, s. prof., Bill. 244.
- Charnaux**, Adonis, cordon., Concorde 98 *bis*.  
 — Mrie-A., p. boît., Conc. 98 *bis*.
- Charpié**, Elise, pol. cuv., Env. 363.  
 — Hri-A., hom. peine, Env. 363.  
 — Henri, boît., Gr. rue 150.  
 — Paul-E., compt., Marais 267.
- Châtelain**, Elzire, Verger 86.  
 — Emma, empl. mag., Verg. 86.  
 — Fritz, emb., France 292 *bis*.  
 — Fritz-A., boît. or, Crêt V. 115.  
 — Jean-S., rep., Pont 335.  
 — Louis, boîtier, Verger 86.  
 — Marie, rep., Verger 86.  
 — Paul-Arnold, rep., Pont 333.  
 — Pauline-Adèle, finiss. boît., France 292 *bis*.
- Chédel**, Jules, grav., Gr. rue 142.
- Chervet**, Henri, secrets, Font. 319.  
 — Léonie-L., p. boît., Crêt V. 121.
- Chevrolet**, Jacques-Emile, men., Monts 642.
- Chiesa**, Anglo, men., Fran. 292 *ter*.
- Choffet**, Alfred, agric., Pied de Martel 522 *bis*.
- Chollet**, David, jard., Gr. rue 150.  
 — Emma, coup. cuv., Gr. rue 150.
- Chopard**, A.-Mrie, journ., Pont 333.  
 — Emma, L., p. roues, Progr. 45.  
 — Fernand, rep., Crêt V. 114 a.  
 — Jules-Afred, rep., Progr. 45.

- Choux**, Léon, grav., Marais 256.  
**Christ**, Pierre, drog., Place 168; ménage, Progr. 42.  
**Christian**, Franç., ébén., Coll. 297.  
**Chuard**, Const., boiss., Gr. rue 137.  
**Clément**, Vnt, pierr., France 292bis.  
**Clerc**, François, sert., Cour. 311.  
 — Georges-A., rep., Progr. 35.  
 — Georges-U., inst., Mar. 266.  
 — Jules, boissel., Malakoff 85.  
 — Marianne, Marais 266.  
 — Will., commis, Avenir 375 h.  
**Clodot-Billon**, Marianne-Em., journalière, Place 176.  
**Clottu**, Chs, manœuv., Fran. 293 c.  
**Collet**, Alfred, manœuv., Verg. 70.  
**Colomb**, Chs-E., piv. a., Bill. 240 d.  
 — Fritz, manœuv., Bill. 247.  
 — Paul-A., portier, Bill. 247.  
 — Paul-E., piv. anc., Mar. 266.  
**Comtesse**, Jean, homme de peine, Banque 367.  
 — Louise, inst., Gr. rue 157.  
 — Madelaine, inst., Gr. rue 157.  
 — Mathilde, Gr. rue 157.  
 — Paul, past., Gr. rue 157.  
**Conrad**, Léon, grav., Bournot 323.  
 — L<sup>se</sup>-H., s. prof., Progr. 39.  
 — Marie, emballeuse, Prog. 39.  
 — Pauline, creuseuse de cadr., Bournot 321.  
**Conti**, J.-H., men., Av. Coll. 264 d.  
**Corboz**, Elie, empl. douv., Bell. 611.  
**Cordier**, Henri, sert., Pont 335.  
 — Hermann, taill., Comm. 449.  
 — Nanette-Julie, Crêt V. 122.  
**Corlet**, Joseph, s. p., Crêt V. 134.  
 — Joseph, ébauches, Côte 224.  
 — Mina, journal., Crêt V. 134.  
 — Ulysse, rep., Crêt V. 134.  
**Cornaz**, Albert, chocol., Verg. 77.  
 — Marc, chocolatier, Verg. 77.  
**Cosandier**, Emma, ling., Côte 215.  
 — Gustave, rem., Progr. 39.  
 — J<sup>les</sup>-Fritz, commis, Progr. 39.  
**Coulet**, Paul, manœuv., Côte 215.  
**Coulon**, Lina, Côte 189.  
 — Ls-Chs, fabr. bal., Côte 189.  
 — Louisa-Ant., cout., Côte 189.  
**Courvoisier**, Anaïse, propriétaire, Pont 334.  
 — Armand, rep., Jaluse 471.
- Courvoisier**, Camle, emb., Côte 225.  
 — Eugène, imprim., Pont 334.  
 — Franceline, éb., Jeann. 553.  
 — Fréd.-V., fabr. cuv., Env. 339.  
 — Fritz-A., fabr. d'h., Côte 182.  
 — F.-H., fact. post., Cour. 314.  
 — Georges, éch. anc., Côte 182.  
 — Jules, prof. dess., Place 170.  
 — Jules-Ami, coiff., Place 170.  
 — Jules-A., fabr. d'h., Côte 225.  
 — Laure, débris, Côte 225.  
 — Mathilde, régl., Côte 182.  
 — Olga, pol. d'aciers, Côte 225.  
 — Paul, achev., Côte 225.  
 — Paul, imprim., Coll. 309.  
 — Paul-J<sup>les</sup>, imprim., Coll. 309.  
 — Rose, pol. aciers, Jaluse 471.  
 — Victor, secr. aux trav. publ., Place 170.  
**Crisinel**, Emile, grav., Coll. 300.  
**Cuany**, Auguste, jard., Verger 9.  
**Cuccini**, Gabriel, ferbl., Cour. 312.  
**Cucuel**, Emile, rhabilleur de boît., Avenue du Collège 264 e.  
**Cuenot**, Chs-E., com<sup>is</sup>, Gr. rue 138.  
**Cupillard**, Ls-E., men., France 293c.  
 — L<sup>se</sup>-Ane, taill., France 293 c.  
 — Syl<sup>n</sup>-E., charp., France 293c.  
**Curit**, Adrien, peintre, Verg. 390.
- Dafflon**, Jacques, sergent gend., Grande rue 162.  
**Danneker**, Fidèle, m. charp., Route du Col 608 ter.  
**Dänzer**, Abram, secr., Banq. 367.  
**Darbre**, Alc., manœuv., Voisin. 486.  
 — Alf., cant., Combe d. Enf. 409.  
 — Fritz, manœuv., Verger 9.  
 — Georges, rep., Bill. 231.  
 — Ls-F., éch. a., Crêt Perr. 205.  
 — Numa, éch. anc., Reques 107.  
**Daucourt**, Jules, grav., Marais 256.  
**Dauwalder**, Samel, boît., Côte 202.  
**David**, Fernande-Julia, p. aciers, Couronne 310.  
**Davoine**, Paul, nég., H. de V. 275.  
**Debély**, J<sup>n</sup>-U., fabr. ass., Côte 213.  
**Debrot**, Charles, grav., Pont 332.  
**Dechevrens**, J<sup>n</sup>-N., grav., Prog. 65.  
**Dechristophoris**, Elisa, Env. 350.  
 — Juliette, rep. linge, Env. 350.  
**Deck**, Art, imprim., Font. 318bis.

- Delachaux**, Chs-Albert., émailleur, Bouclon 499.  
 — Chs-Hri, ress., Banq. 365 *bis*.  
 — Guill.-Tell, emb., Progr. 36.  
 — Mrie, peint. cadr., Boucl. 499.  
 — Will.-Aug., ach., Verger 69.
- Dellers**, Franz-Ant., tonn. et épïc., Bournot 328.
- Delpero**, D.-Ls, maç., Foule 372*bis*.
- Démagistri**, Georgs, caf., Gare 179.
- Depierre**, J.-A., boît. or, H. V. 274.
- Descombes**, Cécile-E., s. p., Coll. 302.  
 — Elise-F., journal., Coll. 302.  
 — Numa-E., rep. com., Coll. 302.
- Dessaules**, Jles-D., s. p., Bourn. 330.
- Destraz**, François, garde-front. Col-des-Roches 604.
- Détraz**, Albert, boît. or, Progr. 62.  
 — Félix, chef boît., Progr. 62.
- Devin**, Emma, pol. cuv., Pont 333.  
 — François, ébauch., Pont 333.  
 — Jeanne-Louise, peintre en cadrans, France 293.  
 — Louis-Constant, émailleur, France 293.  
 — Pierre-Georges, repas., Marais 265 *bis*.  
 — Sophie-Elisabeth, peintre en cadrans, France 293.
- Dhélens**, Jean-A, ann., Mar. 268.
- Diacon**, Jules-A., journ., Verg. 70.  
 — Jules-A., rep., Monts 656.  
 — Paul-Alb., rem., Collège 299.
- Diebold**, Catherine, aub., Progr. 65.  
 — Joseph, cuisinier, Progr. 65.
- Dietrich**, Elisabeth, épïc., Verg. 8.  
 — Emile, fabr. d'h., Gr. rue 142.  
 — Jean-Ab., caf., Gr. rue 142.  
 — Jean-B., père, prof. musiq., Girardet 371 <sup>5</sup>.  
 — Jean-B., fils, comis, Gir. 371 <sup>5</sup>.  
 — Jean-V., pendants, Verg. 67.  
 — Louis, commis, Gr. rue 142.
- Dohmé**, Aug., émail., Banq. 365 *a*.  
 — Hri, peint. cad., Banq. 365 *a*.  
 — Lucie, Banq. 365 *a*.  
 — Phillippe, boît., Banq. 365 *a*.  
 — Rose-Lse, s. p., Place 176.
- Dombald**, Hri, rep. épïc., Verg. 70.  
 — Ls-Dés., rem., Avenir 375 *u*.  
 — Lse, régl. Breg., Aven. 375 *u*.
- Donzé**, Pl-J., secrets, France 293*c*.
- Dothaux**, Arnold, jard., Monts 618.
- Dougoud**, Vtor, gend., Gr. rue 162.
- Droël**, Jean, rem., Pilon 296 *f*.  
 — Julie-Htte, s. p., Crozot 527.  
 — Ls-Ph., journal., Crozot 525.  
 — Ls-Ulys., agric., Crozot 527.
- Droxler**, Chs-A., cord., Env. 370*ter*.
- Droz**, Albert, lamin., Jaluse 469.  
 — Alfred-B., rep., Bill. 231.  
 — Alice, peint. cadr., Avenue du Collège 264 *c*.  
 — Ami-A., grav. a., Cern. 413.  
 — Ami-Aug., secrets, Verg. 397.  
 — Ami, dém., Jaluse 461.  
 — Anaïse, agric., Monts 652.  
 — André, grav., Verger 5.  
 — Anna, s. p., Combe-Rob. 422.  
 — Aug.-Ele, fabr. h., Coll. 301, bureau et fab., Billodes 240.  
 — Aug-Em., propr., Bill. 240.  
 — Aug., manœuvre, Bill. 232.  
 — Aug., échap. ancre et cylin., Place 282.  
 — Bertha, s. p., Crêt Vaill. 126.  
 — Cécile-B., peint. c., Argil. 361 <sup>5</sup>.  
 — Chs-Alc., rep., Progr. 54.  
 — Chs-A., ch. boît., Foule 371 <sup>6</sup>.  
 — Chs-P., boît. or, Aven. 375 *o*.  
 — Ed., garn. anc., Progr. 63.  
 — Elisa, rep., Verger 5.  
 — Elise, coutur., Bill. 247.  
 — Elvina-L., taill., Bill. 244.  
 — Ele-Art, chauff., Env. 368 *bis*.  
 — Françse, ass. anc., Gr. rue 147.  
 — Fréd.-Ls, bûch., Pluie 507.  
 — Fréd., fabr. d'h., Coll. 297; bureau et fab., Billodes 240.  
 — Fritz-Ed., épïc., Jaluse 469.  
 — Fritz-E., éch. a., Aven. 375*o*.  
 — Fritz, emb., Gr. rue 147.  
 — Georg.-Ls, rep., Comb. 579.  
 — Gust.-A., éch. an., Cern. 413.  
 — Henri-A., rem., Pont 333.  
 — Henri-A., roueur, Argil. 361 <sup>5</sup>.  
 — Isaline, s. p., Progr. 63.  
 — Jean-F., rep., Verger 393.  
 — Jles-J., agric., Combe-R. 422.  
 — Jules-Polybe, achev., Croix-des-Côtes 616 <sup>3</sup>.  
 — Julie, ellipses, Place 282.  
 — Justin-Luc., rep., Bill. 237.  
 — Laure, s. prof., Env. 352.

- Droz**, Laure, s. prof., Env. 364.  
 — Laure, régl. plats, Reç. 111.  
 — Laure-Irma, Av. Coll. 264 c.  
 — Léon, boît. or, Env. 371 s.  
 — Léonie, régl., Env. 352.  
 — Louis, Dr-méd., Bill. 237.  
 — Louis, pivot. a, Monts 618.  
 — Louis-Paul, facteur postal, Crêt Vaillant 114.  
 — Louisa, ad. nick., Bill. 231.  
 — Marie-L., journ., Gr. rue 142.  
 — Numa, rep., Reçues 111.  
 — Olga, débris, Monts 652.  
 — Olympe, propr., Côte 213.  
 — Paul, rep., agric., Mont 649.  
 — Paul-E., rem., Banque 367.  
 — Pl<sup>l</sup>-H<sup>ri</sup>, commiss., B. Crêt V. 98.  
 — Pauline, pol a., B. Crêt V. 98.  
 — Phil.-H., boît. or, Côte 228.  
 — Polybe, rep., Crêt Vaill. 114.  
 — Rose-Adèle, cuisin., Croix-des-Côtes 613.  
 — Tell-Edouard, peint. cadr., Avenue du Collège 264 c.  
 — Tell-F., rep., Bas Creuse 543.  
 — Zéline, journal., Progr. 40. =
- Dubendorf**, J<sup>n</sup>-P., grav., Bour. 328.  
**Dubied**, Pauline, mod., Coll. 299.  
**Dubois**, Adèle, épïc., Côte 194.  
 — Adèle-E., régl. pl., Côte 215.  
 — Adèle-Eulalie, Crozot 535.  
 — Adèle, empl. mag., Place 282.  
 — Albert - Lucien, ébauches, Jeannerets 556.  
 — Alcide-Philibert, garde-voie J. N., Col-des-Roches 599 bis.  
 — Alex., commiss., Crêt V. 115.  
 — Ami, pivot. anc., Conc. 98ter.  
 — Ami-Aug., rep., Voisin. 484.  
 — Auguste, agric., Jaluse 464.  
 — Cécile, plateaux, Progr. 21.  
 — Cécile, raq., Combe Enf. 409.  
 — Cécile, épïc., Progr. 64.  
 — Cécile-Alice, poliss. aciers, Route du Col 608 ter.  
 — Cécile-Bertha, dem. magas., Place 171.  
 — César, pâtiss., Pilons 296 a.  
 — Charles, émail., Progr. 20.  
 — Charles, commis, Côte 215.  
 — Ch<sup>s</sup>, régl. B., Cr. d. Côtes 616.  
 — Ch<sup>s</sup>-A., rep., Cr. d. Côtes 614.
- Dubois**, C.-A., prép. pol., Foule 375.  
 — Ch<sup>s</sup>-E., guill., Cr. d. Côt. 616.  
 — Ch<sup>s</sup>-Ulys., raq., Verger 387.  
 — Clémence-C., journ., Côte 215.  
 — Edouard, rep., Progr. 21.  
 — Elodie, s. prof., Coll. 306.  
 — Emile, rep., Marais 259.  
 — Ele-A., ach. anc., Foule 375.  
 — Emma, nick., H. de V. 272.  
 — Fridolin, limeur de fourch., Bas du Crêt Vaillant 94.  
 — Franç., nég. tab., Place 176.  
 — François, rep., Verger 389.  
 — Georges, rep., Progr. 40.  
 — Georg., nég. tab., Place 173.  
 — Gustave, dém., Conc. 98 s.  
 — Henri, éch. an., Env. 371 bis.  
 — Henri, banquier, Pont 336; ménage, Marais 269.  
 — H<sup>ri</sup>-A., visit. h., Bellev. 612 e.
- DuBois**, H<sup>ri</sup>-A., anc. fab. h., Côte 212  
**Dubois**, H<sup>ri</sup>-F., emb., Gr. rue 151.  
 — Henri-L<sup>s</sup>, rem., Crêt V. 123.  
 — Henri-L<sup>s</sup>, rem., Monts 618.  
 — Jacques, rem., Coll. 301.  
 — James, secrét. de l'assist., Bellevue 612 g.  
 — James-Ele, dom., Beaugreg. 672.  
 — James-H<sup>ri</sup>, fabr. d'h., Côte 215.  
 — J<sup>n</sup>, boît. or, Cr. d. Côt. 616 s.
- DuBois**, Jean-Henri, nég. horlog., Grande rue 159.
- Dubois**, John, commis, Env. 370.  
 — Jos., échap. anc., Progr. 15.
- DuBois**, Jules, nég., Côte 218.
- Dubois**, Jules, rep., Voisinage 484.  
 — Jules, ess.-juré, Bell. 612 a.  
 — Jules-Alb., rep., Bourn. 330.  
 — J<sup>l</sup>es-Alc., éch. a., Beur. 673.  
 — Jules-Ali, agric., Calam. 565.  
 — Jules-Aug., rep., Monts 642.  
 — Jules-Aug., man., Monts 655.  
 — Julien, agric., Calames 572.  
 — Justin-Ed., rep., Progr. 40.  
 — Laure, lingère, Calames 565.  
 — L<sup>nie</sup>, peint. cadr., Bourn. 330.  
 — Lina, sert., France 375.
- DuBois**, L<sup>s</sup>-F., banq., Gr. rue 144; Envers 364.  
 — Louis, nég., Côte 195.
- Dubois**, L<sup>s</sup>-Aug., boul., Bourn. 324.  
 — Louis-E., grav., Banq. 365 a

- Dubois**, L<sup>s</sup>-Emile, dom., Saign. 576.  
 — L<sup>s</sup>-Henri, agric., Cern. 416.  
 — L<sup>s</sup>-James, chef m. de boît. or, Temple 277, Côte 191.  
 — L<sup>s</sup>-Julien, agric., Vois. 483.  
 — L<sup>s</sup>-Lucien, grav., Gr. rue 151.  
 — L<sup>s</sup>-Numa., journal., Combe des Enfers 409.  
 — L<sup>s</sup>-W., rem., Arg. 361 *ter*.  
 — Louisa, plateaux, Progr. 21.  
 — Louisa, p. boît., Reques 104.  
 — Louise, sert., Crêt V. 123.  
 — Lucie, s. p., Jeannerets 554.  
 — Lucie, s. p., Gr. rue 148.  
 — Madelaine, propr., Repl. 491.  
 — Marguerite, épïc., Env. 343.  
 — Marie-Alice, sert., Côte 184.
- DuBois**, Math<sup>de</sup>, propr., Côte 195.
- Dubois**, N.-A., fabr. d'h., Conc. 98a.  
 — Numa, compt., Cour. 311.
- DuBois**, Olymp<sup>e</sup>, propr., Place 173.
- Dubois**, Oscar, 2<sup>me</sup> secrét. communal, France 291.  
 — Paul-Alfred, directeur des écoles, Chapelle 337 *d*.  
 — Paul-E., chev. a., Bill. 240a.  
 — Pauline, s. p., Gr. rue 148.  
 — Rose-L., peint. c., Gr. rue 151.  
 — Rose-M., propr., Monts 657.  
 — Sophie, s. p., Marais 261.  
 — Sophie, débris, Foule 378.  
 — Sophie, polis. ac., Monts 618.  
 — Susanne-Louise, Bas Crêt Vaillant 95.  
 — Susette, propr., Côte 194.  
 — Tell, manœuv., Jaluse 471.  
 — Tell-Arn., agric., Crozot 535.  
 — Tell-H., cord., Env. 343.  
 — Ulys., éch. anc., Reques 105.  
 — Virginie, s. p., Bell. 612 *a*.  
 — Walter-H., agric., Calam. 569.  
 — Willms, piv. anc., Verg. 395.
- Dubois-Ducommun**, Edouard, pivot., ancre, Progr. 20.
- Dubois-Lebet**, Alfred, fabr. ressorts, Bellevue 612 *f*.
- Dubois-Rossel**, Louis-Edr<sup>d</sup>, pivot. ancre, Reques 104.
- Ducommun**, Albt, piv. a., Vois. 482.  
 — Alc<sup>de</sup>, prépar., Bouclon 496.  
 — Amanda, régl., Marais 268.  
 — Aug., prépar., Bouclon 496.
- Ducommun**, Aug., fab. res., Verg. 73.  
 — Charles, emb., Mar. 268.  
 — Chs-A., ress., C. Monter. 628.  
 — Chs-E., boît. or, Progr. 18.  
 — Edm<sup>nd</sup>, boît. arg., Bour. 331.  
 — Eva, inst., Temple 278.  
 — Fanny-L., s. p., Temple 278.  
 — Fritz-A., rem., B. Crêt V, 95.  
 — Georges, fabr. d'h., Mar. 268.  
 — Hélène, s. p., Bill. 240a.  
 — Hri-Cnt, grav., Avenir 375 *o*.  
 — Jules-Aug., rem., représent. de commerce, Progr. 15.  
 — Jules-A., rep., Repl. 490.  
 — Jules-H., rem., Bournot 330.  
 — Jules-U., éch. anc., Progr. 18.  
 — J.-U. fils, éch. anc., Progr. 18.  
 — Jules-Will., ress., Verg. 73.  
 — Julia, régl., Marais 268.  
 — Julien, pierr., Verger 69.  
 — Léa-Lina, ellip., Bill. 240a.  
 — Léon, commis, Temple 278.  
 — L<sup>s</sup>-Ed., inst., Monts 651.  
 — L<sup>s</sup>-Ed., commiss., Font. 318.  
 — L<sup>s</sup>-E., rhab. boît., Côte 209.  
 — Louisa, pierr., Marais 268.  
 — Maria, pierr., Vois. 482.  
 — Marie, s. p., Marais 268.  
 — Marie-Am., ellip., Verg. 69.  
 — Paul-Alb., chev., Verg. 69.  
 — Régula, ellipses, Bill. 240a.  
 — Rénold, secrets, Bill. 610 *bis*.  
 — Sophie-Adèle., rep., B. Crêt Vaillant 94.  
 — Susette, ellip., Bill. 234.  
 — Williams, pierr., Jaluse 473.  
 — Williams-Aug., visit. d'h., Billodes 245 *bis*.
- Dufaux**, L<sup>s</sup>-Phil., rep., France 285.
- Dufresne**, Francis, grav., Bill. 233c.
- Dumont**, Alf., pos. glac., Coll. 307.  
 — Chs, cap<sup>l</sup> gend., Gr. rue 162.  
 — L<sup>se</sup>, pol. boît., Ecreuses 459.  
 — Paul-H., agric., Rez 523.
- Duperret**, Adèle-Emma, ébauch., Argillat 458.  
 — Charles, secrets, Banq. 365.
- Duret**, Eug., confis., Crêt V. 114a.
- Duval**, Cécile, Marais 260.  
 — Fritz, boîtier, Marais 260.
- Duvel**, Jean-L<sup>s</sup>, agric., Verg. 401.  
 — Tell, manœuv., Verger 8.

- Duvoisin**, Arn, dégros., Crêt V. 115.  
 — Emilia-Adrienne, ancre, Av. du Collège 264 bis.  
 — John, emb., Foule 373.  
 — Jules-A., taill. anc., Progr. 37.  
 — Jules-E., emb., Malakoff 79.  
 — Jules-E., emb., Jaluse 472.
- Eberhard**, Ali, dém., Côte 209.  
**Eberlé**, Georg.-H., boul., Place 175.  
 — Lucie, propr., Place 175.  
**Ecklin**, Chs-T., past., Gr. rue 156.  
**Ecuyer**, Ls-Paul, boît., Env. 357.  
**Egger**, Christn, pierr., Pont 332.  
**Eiselé**, Gust.-Adol., nég. tab. cig., Grande rue 149.  
 — Jules-A., commis, Gr. rue 150.  
**Emch**, Arnold, charpent., Route du Col 608 ter.  
**Eppner**, Chs-G., manoeuv., Verg. 71.  
**Erard**, Chs-J., boît. a., Eroq. 609<sup>4</sup>.  
 — Henri, boît. a., Gr. rue 158.  
**Erb**, Chs-A., comm., Gr. rue 139.  
 — Marie-H., garde-mal., Prog. 35.  
**Erni**, Hans, télégrap., H. de V. 272.  
 — Margte, téléph., Marais 261.  
**Estrabaud**, Amélie, Gr. rue 156.  
 — Pierre, pasteur, Gr. rue 156.  
**Etienne**, Henri-Ls, ach., Cern. 412.  
 — Paul-Adhémar, pivot. anc., Grande rue 142.  
 — Paul-Em., rep., Marais 265.  
**Etter**, Hélène, infirm., Bill. 244.  
**Euchenhofer**, André-Guill., brass., Pilon 296 a.  
**Evard**, Georges-Em., sous direct. banque, Grande rue 153.  
 — Louis, greffier du tribunal, Croix des Côtes 616<sup>2</sup>.  
 — Or, Juge Paix, Girard. 371<sup>7</sup>.  
**Eymann**, Emma, peint. cadr., Bas du Crêt Vaillant 94.  
 — Henri-A., peint. c., Reç. 113.  
 — Jules-A., émaill., B. Crêt V. 94.  
 — Lre-Z., peint. c., B. Crêt V. 94.  
 — Zélina-Augne, B. Crêt V. 94.
- Fagioli**, Joseph, men., Côte 198.  
**Fahner**, Jean, fond., Bill. 234.  
**Fährnich**, Chs, grav., B. Crêt V. 97.  
**Fahnry**, Christn, ach. anc., Var. 500.  
 — Fréd., commiss., Repl. 488.
- Fahnry**, Jules, pivot. a., Croz. 539.  
 — Jules-H., rem., Replat. 493.  
 — Ls-H., achev. a., Crozet 539.  
 — Marie, pol. aciers, Bill. 233 a.  
 — Paul-Arm., rem., Bill. 233 a.  
 — Rachel, pol. boît., Repl. 493.  
 — Robert, grav., Foule 376.  
 — Rosalie, agric., Crozet 539.  
**Faivre**, Aug.-Arm., rep., Bill. 234.  
 — Chs-F., fabr. d'h., Côte 226.  
 — Chs-Ls, fabr. d'h., Côte 226.  
 — Clotilde, régl. pl., Bill. 234.  
 — Françs-Z., charp., Repl. 490.  
 — Ges, empl. P. L. M., Gare 178.  
 — Henri-E., char., P. Mart. 522.  
 — Marie-A., s. p., France 286.  
**Faivre-Châlon**, Cie, sert., Foule 375.  
 — Lucien, piv., Foule 375.  
**Fallet**, Alb.-H., piv. cyl., Monts 661.  
 — Alexis, rem., Progr. 63.  
 — Armand, rep., Girardet 371<sup>4</sup>.  
 — Jules, grav., Marais 265 bis.  
 — Laure-Mat., anc., Progr. 57.  
 — Marie, débris, Girard. 371<sup>4</sup>.  
 — Virginie, équar., Gr. rue 158.  
**Fankhauser**, F., sell., Bourn. 329.  
**Fatio**, Charles, rapport. de sec.. France 292 bis.  
 — Louisa-Sophie, peint. cadr., France 292 bis.  
**Fatton**, Alexis-Const., faiseur de fraises, Billodes 246.  
 — Georges, rem., Progr. 32.  
 — Henri-Ern., commis voyag., Avenue du Collège 264 e.  
 — Henri-F., commss, Progr. 32.  
 — Laure-A., régl. pl., Côte 213.  
 — Mathilde, p. boît., Jaluse 476.  
 — Rose-Marie, plat., Reç. 104.  
**Faure**, Caroline, s. p., Place 168.  
 — Cécile, s. p., Gr. rue 165.  
 — Cie-Hse, maît. mus., Côte 191.  
 — François-Phil., nég., outils, fournit., Cour. 313.  
 — James, rep., Gr. rue 165.  
 — Jules, nég. outils, fournit., Grande rue 146.  
 — Louise, s. p., Place 168.  
 — Philippe, nég. fourn. d'horl., Place 168.  
**Favarger**, D<sup>d</sup>-Ls, not., Gr. rue 167.  
 — Julie, s. p., France 292.

- Favre, Adèle, France** 287.  
 — Adèle-E., rep. linge, Verg. 9.  
 — Adèle-R., grav. let., Env. 342.  
 — Albert, bouch., Progr. 26*bis*.  
 — Alb., plateaux, Crêt V. 123.  
 — Albertine, s. p., Bill. 243.  
 — Alfred, sert., Progr. 34.  
 — Ali-Tell, rep., Bill. 231.  
 — Aline-A., taill., Coll. 301.  
 — Antoin<sup>te</sup>, épïc., Jeann. 555.  
 — Arnold, rep., Progr. 31.  
 — Augusta, sert., Comm. 450.  
 — Auguste, nég. d'h., Côte 189.  
 — Augustine, propr., Progr. 31.  
 — Aurélie, s. p., Bill. 233 *a*.  
 — Berthe, s. p., Gr. rue 141.  
 — Berthe, lingère, Aven. 375 *e*.  
 — Berthe-Amélie, dem. mag., Billodes 233 *a*.  
 — Charles, past., Reçues 111.  
 — Charles, décor., Jeann. 549.  
 — Charles, agric., Monts 657.  
 — Ch<sup>s</sup>-Albert, rem., Côte 223.  
 — Edrd, fabr. d'h., Gr. rue 141.  
 — Edouard, emb., Progr. 25.  
 — Edouard, pend., Crêt V. 119.  
 — Elise, ménag., Bournot 327.  
 — Elise, agric., Varodes 500.  
 — Emile-Louis, garde-front., Col-des-Roches 604.  
 — Ernest, rep., Env. 371 <sup>s</sup>.  
 — Fanny, modiste, Place 172.  
 — Fernande, s. p., Bill. 243.  
 — Fréd.-Ern., éch. anc., agric., Communal 450.  
 — Fritz, visit. d'h., Coll. 309.  
 — Fritz, émaill., agric., Monts Orientaux 684.  
 — Fritz-A., ach. an., Varod. 500.  
 — Georges, compt., Gr. rue 139.  
 — Georges-Arthur, rem., épïc., Avenir 375 *bis*.  
 — Georg-H., arch., Girard. 371<sup>7</sup>.  
 — Gustave, agric., Saign. 494.  
 — Henri-F., agric., Jeann. 556.  
 — Isaline, dor. roues, Côte 208.  
 — Jmes, agric., éch., Boucl. 496.  
 — Jules, achev. anc., Combe Jeanneret 515.  
 — Jules-Albt, maître boucher, Progrès 61.  
 — Jules-H., éch. anc., Côte 181.

- Favre, Jules-L<sup>s</sup>, nég. tabacs, cig.,**  
 Gr. rue 160.  
 — Jules-M.-E., rep., Bell. 612*d*.  
 — Laure, taill., Commun. 450.  
 — Laure, limeuse fourchettes, Crozot 528.  
 — Laure-A., rep., France 287.  
 — L<sup>re</sup>-E., pol. ac., Crêt V. 131.  
 — Lise-Est., propr., Progr. 31.  
 — Louis, boîtier, Gr. rue 151.  
 — Louis, s. p., Crozot 528.  
 — Louis-E., visit. d'h., Bill. 246.  
 — Louis-E., court. h., Env. 361.  
 — Louis-P., grav., Place 172.  
 — Louis-W., secrets, Bill. 249.  
 — L<sup>s</sup>-W., agric., Combeta 495.  
 — Louise, tenons, Bill. 231.  
 — Louise-C., s. p., Gr. rue 166.  
 — Marc-Adrien, garde-comm., Jeannerets 555.  
 — Marc-E., dégros., Saign. 494.  
 — Marianne, journal., Verg. 9.  
 — Marie, ellipses, Progr. 25.  
 — Marie-Sophie, s. p., Monts orientaux 685.  
 — Paul, ach. anc., Bill. 233 *d*.  
 — Paul, m. bouch., Temple 279.  
 — Paul-E., nég., Côte 194.  
 — Paul-M., éch. anc., Coll. 301.  
 — Pauline, régl. plats, Progr. 34.  
 — Pauline, représ. de comm., Crêt Vaillant 119.  
 — Philippe, rem., Gr. rue 139.  
 — Sophie, épïc., Gr. rue 157.  
 — Sophie, s. p., Côte 189.  
 — Sophie, nég. horl., Côte 189.  
 — Sophie, s. p., Côte 190.  
 — Sophie, dor. roues, Côte 208.  
 — Sophie-H., propr., Temp. 279.  
 — Sophie, s. p., Place 172.  
 — Will., grav. let., Env. 342.  
 — Williams-Alc., boît. or. et agric., Monts Orientaux 685.  
 — Zélim-Alexandre, journal., Pied de Martel 519.  
**Favre-Evard, Ida, épïc., Girar. 371<sup>7</sup>,**  
**Favre-Favarger, Caroline, propr.,**  
 France 292.  
**Favre-Jacot, G<sup>s</sup>-E<sup>le</sup>, fab. h., Bill. 243.**  
**Fehr, Adèle, taill., Progr. 51.**  
**Feitknecht, Barbara, journalière,**  
 Crêt Vaillant 118.

- Feltknecht**, Flora, débr., Crêt V. 118.  
 — Mina-B., débris, Crêt V. 118.  
**Feldmann**, Fréd., prép., Jeann. 550.  
**Feldmayer**, Camille, voyageur de commerce, Bill. 249.  
 — Elise, épïc., Bill. 249.  
**Feller**, Gottlieb, man., Repl. 490.  
**Felli**, Antoine, contre-maître maçon, Pilon 296 e.  
**Fernbach**, L<sup>s</sup>-A., repas., Progr. 28.  
**Ferrari**, L<sup>s</sup>, serr., Env. 338 ter.  
**Fesselet**, Gustave-Adolphe, chef-mécan., Girardet 292 4.  
 — Jos.-P., empl., Girard. 292 4.  
**Feutz**, Fritz, grav., Marais 256.  
 — Madelaine, journ., Mar. 256.  
 — Marguerite, nick., Rez 524.  
**Février**, L<sup>se</sup>-A., journ., Bourn. 328.  
**Fiechter**, Jacob, man., Verger 8.  
**Find**, Lucie-Adèle, régl. Breguet, France 293.  
**Fischer**, F., cant., Combe Gir. 381.  
 — Gottlieb, boîtier, Monts 657.  
 — Henri-J., taill., Bournot 331.  
**Fivaz**, Frédéric-Edouard, limeur d'ancres, Crêtêts 485.  
 — Fréd.-Er., dom., Monts 650.  
 — Fritz-P., fourchet., Coll. 298.  
 — Luc-E., mécan., Verger 71.  
 — L<sup>s</sup>-P., mécan., Cour. 315.  
 — M<sup>rie</sup>-L., coutur., H. de V. 274.  
 — Pauline, limeuse fourchet., Grande rue 160.  
**Fleck**, Adèle, journ., Jaluse 476.  
**Fleuty**, Camille, rep., Bill. 248.  
 — Elé-A., fact. post., Env. 370c.  
 — Louis-Emile, fabr. d'arbres, Envers 370 c.  
 — Marie-M., gain., Env. 370 c.  
**Flotron**, Lina, concier., Font. 320.  
 — Lucie, propr., Reques 105.  
**Flückiger**, Elisabeth, journalière, Env. 370.  
 — Elise, rep., Env. 370.  
**Fluemann**, Anna, jour., Repl. 487.  
 — Cécile-Car., nég., Pont 335.  
 — Emma-Sop., nég., Pont 335.  
**Fontana**, André, men., Baraque Lurati (B. L.)  
**Forestier**, Louise-Augustine, fin. de boîtes, Bill. 233 c.  
 — Marie-J., finis. b., Bill. 233c.  
**Forestier**, Ph.-H., piv. a., Bill. 233c.  
**Forney**, L<sup>se</sup>, diacon., Cr. Côtes 613.  
**Fortwenger**, Alie, s. p., Foule 372ter.  
**Fournier**, J.-A., boît. or, Progr. 56.  
**Fox**, Alb.-L<sup>s</sup>, fabr. d'h., Env. 342.  
 — Bernard, fabr. d'h., Jal. 463.  
 — Jean, rep., Conc. 98 a.  
 — Louise, régl., Marais 258.  
 — Marie, s. p., Marais 258.  
**Franchon**, P.-L., vann., Jal. 467 bis.  
**Francon**, Pierre, nég. en parapl. et conf., Gr. rue 165.  
**Frank**, Albert, gend., Gr. rue 162.  
 — Jacob-Frédéric, fabr. d'h., Conc. 98 a.  
 — M<sup>rie</sup>-Julia, régl., Conc. 98 a.  
**Frascoiti**, Jean-Gasp., gypseur, Avenue du Collège 264 d.  
**Frei**, Gust.-A., chaud., Bill. 238.  
**Freiburghaus**, F., boît. or, Cour. 310.  
**Frésard**, Elisa-J., pol. ac., Côte 219.  
 — John, rep., Progr. 43.  
 — Jules, boît. arg., Env. 342.  
 — Marcel, rem., Coll. 300.  
**Fretz**, Lisette, s. p., Marais 268.  
 — Louise, pol. boît., Mar. 268.  
**Freund**, Josép<sup>ne</sup>, taill., Bill. 610 b.  
**Friedmann**, Joseph, charp., Route du Col 608 ter.  
**Frikart**, Rod., boul., Progr. 77.  
**Froidevaux**, Emile-Arnold, boît. arg., Env. 363.  
 — Pierre-V., boît. or, Env. 370c.  
 — S., empl. douan., Temp. 276.  
**Fruttiger**, Jean-J., rep., Progr. 15.  
**Fuchs**, Chs, emb., Crêt-Perr. 206.  
 — Ernest, visit. h., Aven. 375 f.  
 — Georges, rem., Aven. 375 f.  
 — Jos., boul., caf., Banq. 365.  
 — Paul-A., men., Aven. 375 f.  
**Führimann**, Christian, manœuvre, Fontaines 318 bis.  
**Fumey**, Jos.-E., cord., Varod. 503.  
**Furer**, Jules-H, fabr. h., Bell. 612k.  
**Füri**, Marie, s. p., Côte 218.  
**Fynn**, Sarah, prof. ang., Place 176.  
**Gaberel**, Julien, président du tribunal, Progr. 53.  
 — Louis, inst., Verg. 394.  
**Gabus**, Adèle, propr., Baume 435.  
 — Ali-Aug., roueur, Comm. 449.



- Gabus**, Alph., émail., Progr. 23.  
 — Aug., rem., Coll. 302.  
 — Camille-A., rem., Gr. rue 154.  
 — Charles, bûch., Replat. 490.  
 — Chs-Em., rep., Gr. rue 143.  
 — Edouard, fabr. d'h., Mar. 270.  
 — François, rep., Jeann. 556.  
 — Georges-E., boît., Progr. 30.  
 — H<sup>ri</sup>-A., fabr. d'h., France 291.  
 — Henri-A., boît. or, Banq. 367.  
 — Henri-E., agric., Crozot 532.  
 — James, rep., Gr. rue 153.  
 — John, rep., Gr. rue 143.  
 — Jules-F., rhab. h., Gr. rue 154.  
 — Louise-E., inst., Gr. rue 154.  
 — Marie-Thér., peint. cadrans, Grande rue 154.  
 — Sophie-Em., inst., Bill. 244.  
 — Sophie-J., mod., Gr. rue 143.
- Gagnebin**, Aug.-A., boît., Bour. 330.  
 — Marie, pol. boît., Bour. 330.
- Gaille**, L<sup>s</sup>-E., charp., Aven. 375 v.
- Ganguillet**, M<sup>rie</sup>-L., anc., Verg. 383.
- Ganière**, Chs, empl. post., Gr. r. 142.  
 — Fréd.-H., s. p., Gr. rue 142.
- Gartheiss**, Charles-L.-E., photog., Mi-Côtes 659 ter.
- Gass**, Jean-Jac., boul., Progr. 27.
- Gasser**, Edouard, commis postal, Envers 369.  
 — Fritz, nick., cafet., Rez 524.  
 — Guill<sup>me</sup>, ébauch., Env. 369.  
 — Paul-U., émail., Crêt V. 115.
- Gaudenzi**, Dominique, terrassier, Col-des-Roches 599.
- Gautherot**, Armand, crieur journ., France 293 c.  
 — Eléon<sup>re</sup>, p. cuv., France 293c.
- Gauthy**, Elise, diacon., Env. 361.
- Gauthier**, Emile-Ernest, journal., Roches Voumard 625.  
 — Lucie, journ., Pied Mart. 517.
- Gayetti**, Jean-A., gyps., Côte 221.  
 — Pierrette, inst., Côte 221.
- Geerig**, Emile-Ed, commis J. N., Gare 179.
- Gehret**, Irma, maît. ouv. à l'aig., Grande rue 135.  
 — Vve, Irma, s. p., Gr. rue 135.  
 — Louise, taill., Gr. rue 135.
- Gehrig**, Fréd., couv., Conc. 85 a.  
 (Voir aussi Geerig).
- Geissberg**, Jacob, comm<sup>s</sup>, Bill. 231.
- Geneux**, Anna-E., s. p., Gr. rue 146.
- Gentil**, Adèle-J., s. p., Bourn. 330.  
 — Ali-A., piv. anc., Mi-Côt. 659.  
 — Anna, p. aciers, Bourn. 327.  
 — Aurèle, piv. anc., Jeann. 548.  
 — Cécile, peint. cad., Aven. 375c.  
 — Cécile-A., sert., Env. 371 ter.  
 — Edm.-J., boît. or, Crêt V. 122.  
 — Eugénie-A., grav., Côte 195.  
 — Ferdin<sup>d</sup>, visit. h., Monts 665.  
 — Frédéric-Auguste, fabr. d'h., Envers 371 ter.  
 — Fritz, piv. anc., Crêt-P. 205.  
 — Hermann, camion., Font. 318.  
 — James, éch. anc., Env. 356.  
 — Louise, s. p., Gr. rue 154.  
 — Maria<sup>me</sup>, p. boît., Bourn. 327.  
 — Marie, inst., Env. 371 ter.  
 — Marie-Rachel, maît. de pens. alimentaire, Bournot 330.  
 — Paul-A., guill., Côte 228 a.  
 — Pauline-Clara, propriétaire, Avenue du Collège 264 c.  
 — Philippine, Montpugin 440.
- Gerber**, Chs, achev., Bill. 240 d.  
 — Eugène, emb., Env. 371 r.  
 — H<sup>ri</sup>-A., régl. Breg., Côte 182.  
 — Jacob, empl. douan., Côte 198.  
 — Jules-Alb., rem., Côte 182.  
 — Louis, fondeur, Env. 346.  
 — Louise, sert., Côte 182.  
 — Maria, journ., Aven. 375 g.
- Gertsch**, F<sup>s</sup>-L<sup>s</sup>, man., Ecreus 459.  
 — Pierre, bûch., Jeand'Hôt. 511.
- Gialdrone**, Aug., chaud., Verg. 7.  
 — Jacques, chaud., Verg. 7.
- Giauque**, David-H., prof. de repas. Ecole d'horl., Jaluse 466 bis.  
 — Fréd.-L., roueur, Crêt P. 206.  
 — Jules, caf., agric., Monts 662.  
 — J<sup>les</sup>-H., méc., Jaluse 466 bis.  
 — Julie-Louise, plateaux, Crêt Perrelet 206.  
 — Nanette-Anna, rest., Jal. 466.  
 — Pauline, ellip., La Rep. 680.
- Gillard**, Auguste, vétérin. cant., Billodes 610.
- Gillot**, Jean-Baptiste, vannier, Claire 467 bis.
- Gindraux**, A<sup>n</sup>, pend., Col-d.-R. 599.  
 — Amanda, p. ac., Col-d.-R. 599.

- Ginnel**, Anna-Lucie, nég. mercer. et nouv., Gr. rue 148-154.  
 — Charles, rep., Gr. rue 148.  
 — Elise, s. p., Marais 267.  
 — Henriette, s. p., Env. 352.  
 — Louis, s. p., P. du Crêt 407.  
 — L<sup>se</sup>-O., peint. cadr., Mar. 267.  
 — Pierre, propr., Verg. 389.
- Ginsonnié**, Fanny, poliss. boîtes, Grande rue 142.  
 — Jacq., grav. lett., Gr. rue 142.
- Girard**, Alfred, rem., Claire 467.  
 — Gustave, rem., Côte 228.  
 — Marie, débris, Claire 467.  
 (Voir aussi **Othenin-Girard**).
- Girardbille**, Ar, boît. or, Progr. 17.  
 — Henri, sert., H. de V. 274.
- Girardet**, Elvina, sert., Monts 654.  
 — Hri-E., piv., anc., Monts 654.  
 — J.-H., éch. anc., Montp. 441.  
 — J<sup>les</sup>-Cés., piv. anc., Côte 225.  
 — Max., boît. soig., Temp. 276.
- Girardier**, Lina, p. boît., Côte 184.
- Girardin**, J.-E., boît. arg., Côte 208.  
 — Ulysse, fond., Bill. 240*d*.  
 — Z.-E., piv. anc., Combes 577.
- Girod**, Berthe, fin. b. or, Temp. 278.  
 — Caroline, fin. b. or, Temp. 278.
- Giron**, L<sup>s</sup>, garde-fr., Col-d.-R. 604.
- Giroud**, J<sup>les</sup>-E., dégr., Bill. 245 *bis*.  
 — Jules, guill., Marais 254.  
 — L.-Mrie, ébauch., Bourn. 328.  
 — L<sup>s</sup>-Ele, serrur., B. Crêt V. 98.  
 — Paul-Adèle, s. p., Bourn. 328.  
 — Paul-Emile, grav., Mar. 254.
- Gisi**, Jules, cord., Conc. 98 *bis*.
- Glauser**, Alfred, rem., Env. 368 *bis*.  
 — Charles, emb., Env. 363.  
 — Edrd, fabr. d'h., Gare 178*bis*.  
 — Madelaine, s. p., Coll. 307.
- Glauser-Perrin**, Emma, modiste, Envers 363.
- Glauss**, Jean, agric., Jean d'H. 508.
- Glöckler**, Ant., tonn., Pilons 296 *a*.
- Glück**, Gges-W., émail., Mar. 260.
- Gnehm**, Ele, hôtel., tonn., Côte 220.
- Gobbi**, Silio, gyp., R. d. Col 608 *ter*.
- Godel**, Ed., man., R. d. Col 608 *ter*.
- Godon**, Marie, arrond., Bill. 240*b*.
- Göetschmann**, Jean, peint. cadr., Progrès 32.  
 — Louise, auberg., Bouc. 499.
- Göetschmann-Robert**, Emma, s. p., Côte 198.
- Göetz**, Mrie-L., pierr., Bellev. 612*a*.
- Gogniat**, Léon, boît. or, Progr. 17.
- Golay**, Ch<sup>s</sup>-L<sup>s</sup>, emb., Foule 375.  
 — David-A., rep., Gr. rue 148.  
 — F.-Art, ébauch., B. Crêt V. 96.  
 — Hri, prof. allem., Gr. rue 148.  
 — Jules-Elie, doreur mouvem. et roues, Cour. 312.  
 — L<sup>s</sup>-Sel, chronog., Progr. 31.  
 — Louise, s. p., Gr. rue 148.
- Gonthier**, A., peint. cadr., France 284.  
 — Félix-E., émail., Aven. 375*r*.  
 — Laure-Emma, creus. cadr., Temple 279.  
 — Louisa, creus. c., Temp. 279.  
 — Rosalie, Temple 279.
- Gorgerat**, François-Louis, géom., Pont 334.  
 — Louise-A., s. p., Gr. rue 152.
- Costely**, Philippe, concierge de l'Hôtel de Ville, Gr. rue 161.
- Grâa**, Henri-Ed., greffier de paix, Bellev. 612 *d* et H. de V. 161.
- Graber**, Anna, journal., Env. 350.  
 — Gottfried, nick., Banq. 367.
- Graf**, Fritz-Alb., sert., Monts 661.
- Grandis**, Franç<sup>s</sup>, gypts., Cour. 310.  
 — Marie, lingère, Cour. 310.
- Grandjean**, Arthur-Eugène, pierr., Crêt Vaillant 129.  
 — Clara, pol. aciers, Verg. 73.  
 — Emma, régl. pl., Jaluse 471.  
 — Emma-P., adouc., Gr. rue 145.  
 — Ernest, rem., Maison. 444 *ter*.  
 — Fanny, propr., Marais 265.  
 — Fréd.-Alf., inst., Cour. 313.  
 — Fritz, fabricant fourchettes, Chapelle 337.  
 — Georges, mécan., Chap. 337.  
 — Hri-C., assort. anc., Progr. 20.  
 — Hipp.-A., grav., Aven. 375 *r*.  
 — John-C.-W., grav., Jal. 471.  
 — Jules-Aug., rem., Côte 223.  
 — Louis-Alf., rep., Verg. 76.  
 — Louis-M., guill., Crêt V. 119.  
 — Mathilde, pol. ac., Verg. 73.  
 — Paul, grav. cuv., Marais 265.  
 — Rose-Zéline, nick., Reç. 113.  
 — Rosine, s. p., Gr. rue 145.  
 — Sophie, conc., Bill. 245*bis*.

Fournitures pour boîtes et cuvettes : **F. Reymond & Cie, Bienne.**

- Grandjean**, Tell, guill., Jaluse 471.  
**Grange**, Jean, chiff., Aven. 375 l.  
**Grenacher**, Aug., terr., H. de V. 272.  
**Grezet**, Ed<sup>nd</sup>, boît. or, Bill. 232.  
**Grindat**, Paul-Laurent, commis, Billodes 245 bis.  
**Grisel**, Justin, direct. de l'Hospice des Vieillards, Côte 216.  
 — Paul, garnis. anc., Progr. 19.  
**Gros**, F<sup>s</sup>-H<sup>ri</sup>, grav., Progr. 20 bis.  
 — Louis, manœuv., Conc. 85 b.  
**Grosbéty**, Emma, réglages plats, Mi-Côtes 659<sup>e</sup>.  
 — Paul-Uly., repr. commerce, Mi-Côtes 659<sup>e</sup>.  
**Grosclaude**, Adel<sup>de</sup>, débr., Reç. 105.  
 — Adolphe-A., gain., Progr. 52.  
 — Bernard, secrets, Monts 643.  
 — James, man., Saignoles 494.  
 — J<sup>mes</sup>-H<sup>ri</sup>, agent droit, Pl. 283.  
 — Jules-Alb., rep., Gr. rue 151.  
 — Jules-Ch<sup>s</sup>, rem., Bourn. 326.  
 — Jules-E., commis, Bourn. 326.  
 — Jules-F., journ., Malak. 84.  
 — Louis, rep., Monts 643.  
 — Louis-Aug., rep., Monts 643.  
 — Marie-Ad., épïc., Progr. 39.  
**Groschans**, Adel<sup>ne</sup>, pol. ac., Côte 202.  
 — Frédéric, cord., Côte 202.  
**Grosjean**, Marie-Aug., march. lég., Billodes 233 c.  
**GrosPierre**, Sophie-Ad<sup>le</sup>, journal., Calames 567.  
**Grossmann**, Jules-Fréd., direct. de l'Ecole d'horl., H. de V. 272.  
**Grüber**, Frédéric, cord., Gr. rue 138.  
**Grüiring**, Louis, mécan., Verg. 76.  
**Grüter**, Frédéric-A., boul., H. de V. 275.  
**Gudet**, Ernest, grav., Crêt V. 121.  
 — Julia, pol. boît., Crêt V. 121.  
**Gueniat**, Franç<sup>s</sup>, boît. or, Avenue du Collège 264 e.  
**Gueissaz**, Uly., piv. anc., Progr. 77.  
**Gugger**, Fritz, rem., Côte 196.  
 — Jean, mar. meubl., Côte 199.  
**Guggisberg**, Gottf., emb., Bour. 325.  
**Guibelin**, Elisa, ling., Girard. 371<sup>4</sup>.  
 — Léon-E., émail., Girard. 371<sup>4</sup>.  
 — Ls.-Pl, émail., Av. Coll. 264 bis  
**Guignard**, Adrien, grav., Pont 332.  
 — Auguste-Henri, profess. de sciences naturel., Env. 353.  
**Guignard**, L<sup>s</sup>-G., man., Calam. 570.  
 — Pl-A., piv. cyl., Chauff. 587.  
**Guillard**, G<sup>es</sup>, régl. plats, Mar. 259.  
 — Georges-F., régl., Mar. 259.  
**Guillarmod**, Julie-A., inst., Pl. 175.  
 — Marie, peint. cadr., Pl. 175.  
**Guillaume**, Paul-Aug., recev<sup>r</sup> féd., Côte 218. (Bureau à la gare).  
**Guillod**, Paul, sert., Env. 338 bis.  
**Guinand**, Alex., rem., Crêt V. 119.  
 — Bertha, débr., Env. 370.  
 — Ch<sup>s</sup>-E., chef éb., Girar. 292<sup>4</sup>.  
 — Dorvald, rep., Beaureg. 675.  
 — Edouard, grav., B. Crêt V. 95.  
 — Edouard-A., rep., Bour. 330.  
 — Emma, ménagère, Verg. 76.  
 — Georg<sup>s</sup>-A., écriv., Foule 372<sup>4</sup>.  
 — Gust.-A., garn. anc., Côte 188.  
 — Henri, man., Gare 178 ter.  
 — Henri-A., rep., Replatt. 490.  
 — Henri-F., boît. or, Côte 188.  
 — Hermence-Ant., ouv. fabriq., Verger 397.  
 — J.-E., charc., B. Crêt V. 114 a.  
 — Jean-J., fabr. ass., Verg. 67.  
 — Jeanne, dem. mag., Tem. 276.  
 — J<sup>les</sup>, march. meub., Tem. 276.  
 — Jules, rep., Jaluse 473.  
 — Jules-Alb., grav., Mar. 268.  
 — Jules-Aug., fabr. d'assort., Marais 255.  
 — Jules-Ls, rem., Aven. 375 l.  
 — Julia, débris, Crêt Vaill. 119.  
 — Laure, emballeuse chocolat, Mi-Côtes 658 bis.  
 — Laure-Irma, régl., Env. 370.  
 — Léa-Amélie, ellip., Verg. 67.  
 — Louis-Léon, rep., Monts 663.  
 — Louise, pol. ac., Aven. 375 l.  
 — Paul, boucher, Bill. 233 c.  
 — Sophie-Julia, taill., Mar. 255.  
 — Tell, garn. anc., Jaluse 475.  
 — Tell-Arn., secrets, Verg. 397.  
**Guinand-Monnier**, Juliette, s. prof., Bas du Crêt Vaillant 95.  
**Guinchard**, Emile-C., Verg. 401.  
**Guldemann**, Bertha-Louise, inst., Côte 213.  
 — Johanna, coutur., Côte 213.  
 — Sophie, inst., Côte 213.  
**Günther**, Emile, boît. or, Côte 198.  
 — Jean, boît. or, Côte 198.

- Günther-Robert & Cie**, Mmes, nég. en vannerie et crist., Côte 198.
- Gurtner**, Christian, taill., Côte 210.
- Gutknecht**, Mélina-Sop., pol. boît., Grande rue 142.
- Gutmann**, Fritz, ferbl., Pont 335.  
— Laure-C., mod., H. de V. 275.  
— Madelaine, pol. b., Pont 335.
- Guye**, Alb, piv. anc., Col-d.-R. 603.  
— Henri, rep., Bournot 329.  
— Hipp., rem., Col-des-R. 603.
- Guyot**, Abram-Henri, ancien nég., Place 171.  
— Abram-H., agric., Saign. 576.  
— Ali-Léon, émail., Verg. 70.  
— Amélie-Augusta, tailleuse, Clos aux Veaux 573.  
— Ami-Julien, agric., Voie aux Loups 574.  
— Aug.-A<sup>dre</sup>, anc. nég., Pl. 171.  
— Célestine-Adèle, taill., Clos aux Veaux 573.  
— Chs, pivot. anc., Chauff. 591.  
— Chs-Aug., rep., Gr. rue 146.  
— Chs-W., rep., Crozot 526.  
— Clara, pol. aciers, Verg. 70.  
— Elise, s. p., Calames 570.  
— Eulie, peint. cadr., Progr. 26.  
— Fritz, rep., France 293.  
— Fritz-Alb., rem., Progr. 26.  
— Georges-E., confis., Var. 501.  
— Gustave-A., dom., Place 171.  
— Henri-W., équarr., Var. 501.  
— Julie-F., s. p., Clos a. V. 573.  
— Léa, sert., Gr. rue 146.  
— Léon-N., équarr., Jeann. 551.  
— Ls-J.-A., nég. épïc., Place 171.  
— Ls-P., équar., Clos a. V. 573.  
— Louise, dem. mag., Côte 194.  
— Lucie, propr., Env. 370.  
— Lucie-Léa, débr., Env. 370.  
— Marie, s. p., Piano 557.  
— Paul-Alfred, équarris., Clos aux Veaux 573.  
— Rose-E., modiste, Env. 370.  
— Zéline, s. p., Chauffaud 591.
- Guyot-Lupold**, Henri-A., chimiste, Ecreuses 459.
- Gygax**, Jean-F., man., Banq. 365a.
- Gygi**, Alcide, boît. arg., Env. 361.  
— Clémence, pol. ac., Env. 361.  
— Elise, cuisin., Chap. 337 b.
- Gygi**, Fritz, secrets, Banq. 366  
— Fritz-E., secrets, Monts 643.  
— Gottfried, secrets, Côte 182.  
— Laure, fin. boît. or. Côte 182.  
— Paul<sup>ne</sup>, fin. b. arg., Banq. 366.
- Hablutzel**, Chs, commis, France 289.
- Hadorn**, Léa, débr., Crêt V. 114 a.  
— Ulysse, man., Crêt V. 114 a.
- Häfelinger**, Jacob-Frédéric, taill., France 292<sup>5</sup>.  
— Olga, taill., France 292<sup>5</sup>.
- Haid**, Georges, jard., Côte 198.
- Haldimann**, Charles, nég. en fourn. d'horlog., Temple 278.  
— Chs-Aug., ancien fabr. d'h., Bournot 324.  
— Chs-Hilaire, régl. et march. de musique, Env. 353.  
— Marie-E., mén., H. de V. 271.
- Hämmerli**, Fritz-Albert, boît. arg., Hôtel de Ville 272.
- Hänni**, Fréd.-Gust., man., Env. 361.
- Harsch**, Chs-F., boul., Bourn. 323.
- Häslér**, Ulr., étam., Cr. des C. 616.
- Haubensak**, Alb., jard., Banq. 366.  
— Marie, propr., Banq. 365 c.  
— Michel, manœuv., Banq. 366.
- Hauert**, Cécile, journ., B. Crêt V. 95.
- Hauser**, Cécile, Crêt Vaill. 124.  
— Emma, empl., Crêt V. 124.  
— Julia, rem., Crêt Vaill. 124.  
— Louise, débris, Crêt V. 124.
- Häusler**, Chs, compt., Font. 318.
- Hausmann**, Ferd., terr., Malak. 80.  
— Marianne, s. p., Progr. 52.  
— Marie, s. p., Malak. 80.
- Hebrank**, Jean, serr., Eroges 609<sup>3</sup>.
- Hegel**, H<sup>ri</sup>-A., agric., Combe R. 421.  
— Lucie, propr., Combe R. 421.
- Hegelbach**, Chs-A., men., Verg. 11.
- Heger**, Chs-Ph., secr., Conc. 85 a.  
— Georges, pens. Montplaisir, Chauffaud 587 bis.  
— H<sup>ri</sup>, éch. anc., P. du Crêt 405.  
— Louise, inst., Conc. 85 a.  
— Rod., agric., P. du Crêt 405.  
— Samuel, agric., propr., Pied de Martel 522 bis.  
— Will<sup>ms</sup>, boît. or, Conc. 85 a.
- Henchoz**, Aug., fabr. h., Env. 364c, Progrès 45.

- Henchoz, F.-E.**, fabr. h., Progr. 45.  
 — Gust.-Alb., rep., Progr. 31.  
 — Louise, épïc., Env. 359.  
 — Louise, débris, Progr. 31.  
 — Zélie-Elise, empl., Progr. 31.  
**Henry, Emma-A.**, débr., Bour. 326.  
 — Ls, fils, direct. h., Env. 371bis  
 — Ls, père, pension aliment.,  
 Envers 371 bis.  
**Hentzler, Fritz-E.**, emb., Jal. 469.  
 — Léa, fin. boît., Crêt Per. 206.  
 — Pre-F., éch. anc., Crêt P. 206.  
 — Ulysse, ébauch., Crêt P. 206.  
**Hermann, Emilie-Carol.**, cuisin.,  
 Bellevue 612 d.  
 — Marie, s. p., Hôtel de V. 272.  
**Hess, Fritz**, fabr. cadr., bains et  
 buanderie, Env. 368 bis.  
 — Joseph, commis-voyag. en  
 horlogerie, Côte 191.  
**Heynlein, Edrd.**, charr., Pilons 296.  
 — Herm<sup>an</sup>, taill., H. de V. 275.  
**Hieber, Bertha**, Pont 336.  
 — Elise, s. p., Marais 259.  
 — Emma, rep. linge, Mar. 259.  
 — Louise, inst., Marais 259.  
 — Lucie, boul., H. de V. 275.  
 — One-E., dem. mag., H. d. V. 275  
**Hiltbrand, Christian**, rhab. pend.,  
 Crêt Vaillant 133.  
 — Emma-Adèle, économe, H.  
 de Ville 275 bis.  
 — Henri-U., agric., Ravièr. 431.  
**Hintz, Marie-Louise**, dor. roues,  
 Crêt Vaillant 134.  
**Hipp, Michel**, cord., Progr. 77.  
**Hirschy, Anna**, journ., Gr. rue 142.  
 — Bertha, sert., Eroges 609.  
 — Fréd.-L., agric., Crozot 533.  
 — Henri-A., journ., Verg. 389.  
 — Jean-Henri, journ., Verg. 76.  
 — Rose, rep. linge, Cour. 314.  
**Hirt, Hélène**, pol. boît., Pont 335.  
**Hofer, Abram**, grav., Font. 319.  
 — Adol., manoeuv., Crétêts 485.  
 — Christian, secr., Gr. rue 146.  
 — Constance-Cécile, employée,  
 Girardet 292 4.  
 — Elisabeth, journ., Font. 319.  
 — Elise, ellipses, H. de V. 275.  
 — Fanny, ellipses, Gr. rue 146.  
 — Gottlieb, secr., H. de V. 275.  
**Hoffmann, Bertha**, nég. en tabacs  
 et cigares, H. de V. 271.  
 — Fréd., grav. lett., Foule 376.  
 — Henri, succ. du Bazar Vien-  
 nois, Collège 304.  
 — Jules grav., Banque 365 c.  
 — Olga, ancrés, Banq. 365 c.  
 — Pauline, finiss. boîtes arg.,  
 Banque 365 c.  
 — Sel, commis nég., Cour. 314.  
**Höhmman, Chs**, grav., Bournot 327.  
**Hornecker, Marie-Marg.**, nég. en  
 musique, Env. 356.  
**Houriet, Chs-H.**, com<sup>is</sup>, Gr. rue 154.  
 — Edrd.-Fréd., nég., Gr. rue 154.  
 — Emile-A., rep., Calames 571.  
 — Henri-Auguste, remonteur,  
 Maisonnette 444 ter.  
 — Jean-A., com<sup>is</sup>, Gr. rue 154.  
 — Mathilde-L., taill., Bill. 233d.  
 — Paulne, perc. cad. France 288.  
**Huber, Chs**, mécan., Foule 375.  
 — Elisabeth, fabr. de secrets,  
 Pilons 293 c.  
 — Jacq., chauff., Banq. 364 bis.  
**Hübscher, Bent**, agric., Jaluse 461.  
 — Louis, rem., Jaluse 461.  
 — Marianne, s. p., Foule 377.  
**Hug, Christian**, raq., Jaluse 461.  
 — Joseph, cord., Avenir 375 t.  
**Huggler, Jacob**, dor. roues, mouv.,  
 Marais 261.  
 — Jean, dégross., Bourn. 325.  
 — Marie-A., taill., Bourn. 325.  
**Hügli, Anna**, adouc. lait., Côte 188.  
 — Madelaine, ad. lait., Côte 188,  
**Huguenin, Abram-Louis**, boît. or,  
 Bas du Crêt Vaillant 96.  
 — Adèle, auteur, Pont 334.  
 — Albert, émail, France 288.  
 — Albert, guill., Believ. 612 c.  
 — Albert, rep., Font. 318.  
 — Albin, garn. anc., Banq. 366.  
 — Alphonse, man., Montp. 440.  
 — Alph., sert., B. Crêt V. 93.  
 — Amélie, commis, Pont 334.  
 — Anna, piv. anc., Place 283.  
 — Artémse, pol. ac., B. Crêt V. 93  
 — Aug., visit. d'h., Foule 376.  
 — Aurélie-M., fin., Côte 215.  
 — Bélisre, secr. com., Coll. 306.  
 — Berthe, Côte 213.

**Huguenin, Berthe-C.**, ancrs, Banque 364 *bis*.  
 — Cécile, s. p., H. de V. 274.  
 — Cécile, p. roues, Jaluse 465.  
 — Cécile, débris, Jaluse 460.  
 — Cécile-Aug., pierr. Côte 215.  
 — Cécile-Elvina, ancien<sup>e</sup> inst., Bournot 330.  
 — Charles, boît. or, France 286.  
 — Charles, fabr. h., Crêt V. 127.  
 — Charles, agric., Voisin. 480.  
 — Chs-A., piv. anc., France 293.  
 — Chs-A., fabr. ass., Crêt V. 122, Progrès 59.  
 — Chs-Art., inspect. des abatt., comm. cuirs, Jeann. 556 *bis*.  
 — Chs-C., commis, Bill. 245 *bis*.  
 — Chs-Ed., ach. anc., Bill. 231.  
 — Chs-Emile, rem., Conc. 98<sup>s</sup>.  
 — Chs-Em., man., Jaluse 476.  
 — Chs-Jacob, journ., Malak. 84.  
 — Constant-Cél., pivot. ancre, Communal 449.  
 — Daniel, piv., anc., Jaluse 465.  
 — Edouard, grav., Env. 351.  
 — Edouard, fabr. h., Mar. 259.  
 — Edouard, s. p., B. Crêt V. 96.  
 — Elise, taill., Foule 376.  
 — Elvina-R., nick., Foule 376.  
 — Emma, inst., Env. 361.  
 — Emma, peint. cadr., Côte 194.  
 — Emma, nick., Cour. 313.  
 — Emma, régl. plats, Reç. 107.  
 — Esther, taill., Jaluse 460.  
 — Eugène, commiss., Banq. 367.  
 — Eugène, garn. anc., Progr. 59.  
 — Eugène-A., rep., Banq. 366.  
 — Frédérique, inst., Verg. 76.  
 — Fritz, rep., Cour. 314.  
 — Fritz, grav., Bellevue 612 c.  
 — Fritz-Ernest, rep., Progr. 22.  
 — Fritz-Eugène, adoucis., Bas de la Creuse 543.  
 — Ges, rep. Jambe du Com. 382.  
 — Georges, scieur, Verg. 400.4  
 — Georg.-E., mécan., Foule 375.  
 — Héloïse, nick., Env. 362.  
 — Henri, rem., Bill. 233 b.  
 — Henri, rep., Cour. 314.  
 — Henrte-A., s. p., Gr. rue 142.  
 — Isaline, s. p., Bourn. 324.  
 — Jacq., boît. or, B. Crêt V. 96.

**Huguenin, Jeanne-Adèle**, compt., Bas du Crêt Vaill. 96.  
 — Jeanne, taill. pour hommes, Foule 376.  
 — Jules, rep., Verg. 396.  
 — Jules, garn. anc., Banq. 367.  
 — Jules, rep., Crêt Vaill. 121.  
 — Jules, boît. or, Progr. 24.  
 — Jules-H., s. p., Col d. R. 603.  
 — Jules-Ls, boul., Bourn. 324.  
 — Julie, s. p., Côte 201.  
 — Laure, taill., France 293.  
 — Laure-Ida, ancr., Place 176.  
 — Léa, débr., Jambed. Com. 382  
 — Léon, boul., Pont 332.  
 — Léon-A., men., Aven. 375 u.  
 — Lise, inst., Côte 201.  
 — Ls, fabr. d'assor., Crêt V. 130, Progrès 59.  
 — Louis-N., emb., H. de V. 274.  
 — Louis-Vital, rem., Foule 378.  
 — Louis-W., rep., Gr. rue 137.  
 — Louise, fin. boît., Gr. rue 148.  
 — Louise-M., mod., H. de V. 274.  
 — Lucie, maît. école, Env. 351.  
 — Lucie, débris, Foule 378.  
 — Lucie-A., pol. boît., Jal. 460.  
 — Marcel, émaill., Progr. 17.  
 — Marie, finiss. raq., Reç. 107.  
 — Marie-L., p. roues, Foule 378.  
 — Marie-Sophie, ancien<sup>e</sup> fabr. d'assort., Place 176.  
 — Numa, rep., Cour. 314.  
 — Olga, dem. mag., Crêt V. 124.  
 — Paul, garn. anc., B. Crêt V. 98.  
 — Pauline, boul., Verg. 76.  
 — Phil.-A., commiss., Bill. 239.  
 — Sophie, propr., Progr. 59.  
 — Ulysse, boît. or, Env. 354.  
 — Ulysse, charp., Place 283.  
 — Uly.-Alf., men., Girar. 371<sup>4</sup>.  
 — Virgile, rem., Foule 376.  
 — Vital-Arn., inst., Foule 378.  
 — Will., éch. anc., Crêt V. 124.  
 — Williams, boît. or, Cour. 315.  
 — Williams, échap. anc., cyl., Bellevue 612 i.  
 — Zélim-H., jard., Crozot 530.  
**Huguenin-Fatio, Julia**, peint. cadr., Billodes 245 *bis*.  
**Huguenin-Girod, Caroline**, pol. boît. or, Couronne 315.

- Huguenin-Schmid**, Edouard, cafet., Côte 185.
- Humbert**, Adh., piv. anc., Banq. 367.  
 — Aug., rep. Verg. 391.  
 — Berthe, taill., Pont 336.  
 — Blanche, peint. cad., Prog. 20.  
 — Cécile, prépar., Pont 336.  
 — C.-A., caf., grav., France 284.  
 — Emma, mén., Cr. d. C. 616<sup>2</sup>.  
 — Emma-Mathilde, régl. plats, Marais 256.  
 — Gust., rhab. boît., Mar. 256.  
 — Hri-A., commiss., Côte 182.  
 — Jules-A., aig. J. N., Gare 179.  
 — Jules-H., compt., Crêt V. 116.  
 — Léa-Cam., débr., Pont 335.  
 — Louis, boucher, Montp. 444.  
 — Louis, boît., Col des R. 599.  
 — Louis-Alc., éch. anc. et cyl., Billodes 232.  
 — Louis-A., achev., H. de V. 272.  
 — Louise, fin. boît., Mar. 256.  
 — Paul, emb., H. de V. 272.  
 — Paul-Art., emb., Marais 254.  
 — Rose, fin. boît., Ecreus. 459.  
 — Zélim, cafet., Côte 181.
- Humberset**, Edouard-Abram, fabr. d'horl., Progr. 37.
- Hunziker**, Cécile-Marg., propriét., Crêt Vaill. 131.  
 — Maria, diaconesse, Croix des Côtes 613 a.
- Hurni**, Elise, aneres, Bill. 233.
- Jaggi**, J<sup>n</sup>-Rod., man., B. Crêt V. 95.
- Järmann**, Abraham, mécanicien, Crêt Perrelet 205.  
 — Marianne, s. p., Crêt P. 205.
- Jenny**, Edouard, rem., France 290.  
 — Félix, taill., Collège 302.  
 — Georges, dégross., Côte 182.  
 — Gottfried, ferbl., Foule 374.  
 — Henri, manoeuv., Malak. 78.  
 — Jacob, agric., Malakoff 78.
- Iff**, Fréd.-Alex., charp., Foule 373b
- Imboden**, Elisabeth, s. p., Gr. r. 153.
- Imhoff**, Jean-Ls, grav., Env. 370 c.  
 — Jules, boît. or, Pont 332.
- Indermühle**, Anna, s. p., Progr. 31.
- Inderwildi**, Cécile, plat., Comm. 451.  
 — Jean, agric., Comm. 451.  
 — Jean-Fréd., confis., Env. 369.
- Inglin**, John, emb., Foule 378.  
 — Thérèse, plateaux, Foule 378.
- Iohner**, Elisabeth, s. p., Combe des Enfers 410.  
 — Fritz, manoeuv., Verger 402.
- lordi**, Maria, s. p., Bill. 245.
- lost**, Barbara, s. p., Verger 8.  
 — Christian, nég. en verrerie, France 233 a.  
 — Frédéric, tenancier de cercle, Hôtel de Ville 272.
- Ischer**, Alfred, ferbl., Côte 211.  
 — Caroline, doreuse, Mar. 261.
- Iseli**, Edrd, fabr. d'h., Bell. 612 k.  
 — Elise, pol. boît., Jaluse 471.  
 — Fritz, roueur, Font. 319.  
 — Fritz, roueur, Jaluse 471.  
 — Jacob, bûcheron, Bourn. 331.  
 — Jean, agric., Abattes 479.  
 — Jean-Gottfried, maréchal, Route du Col 608 ter.
- Isler**, Christian, man., Monts 655  
 — Fréd.-Ls, rem., Crêt Per. 206
- Jung**, Ad<sup>le</sup>-Emilie, s. p., Tem. 277.  
 — Charles, chap., Temple 276.  
 — Louis, rep., Crêt Vaill. 120.
- Jungi**, Chs, from., P. du Crêt. 403.
- Jurgensen**, Jacques-Alfred, fabr. d'horl., Pont 336.  
 — Cécile, fabr. d'h., Gr. rue 144.
- Jaccard**, Adèle, s. p., Env. 338 bis.  
 — Alb-Ls, boît. or, Font. 318 bis  
 — Berthe-Anna, peint. cadr., Verger 70.  
 — C.-Philippine, s. p., Côte 198.  
 — Emile, boît. or, Côte 191.  
 — Eugène, grav. lett., Mar. 264.  
 — Louis, concierge de l'Ecole d'horlogerie, Collège 303.  
 — Marianne-Octavie, propriét., Marais 261.  
 — Nathalie, inst. Ecole frœbel, Marais 258.  
 — Octavie, modiste, Mar. 261.  
 — Paul-Victor, grav., Mar. 268.  
 — Rosalie, pierr., Verg. 70.  
 — Samuel-Auguste, prof. de géologie, Marais 261.
- Jacot**, Albert, boît., Verg. 76.  
 — Alida, pierr., Côte 186.  
 — Amélie, ling., Env. 344.

- Jacot, Amélie**, piv. anc., Progr. 36.  
 — Amie-Augusta, négoc. en confect., Env. 351.  
 — Anna, régl. Breg., Côte 197.  
 — Auguste, rouages, Côte 186.  
 — Aug., chauff., Montpug. 442.  
 — Auguste, rep., Montpug. 442.  
 — Bernard, fabr. h., H. de V. 271.  
 — Cécile, débris, Crêt V. 119.  
 — Cécile propr., Côte 208.  
 — Cécile-Uranie, s. p., Progr. 36.  
 — Célestine, s. p., Progr. 15.  
 — Charles, commiss., Verg. 8.  
 — Charles, rep., Progr. 36.  
 — Charles, dégross., Jal. 461.  
 — Ch<sup>r</sup>-Ulysse, mécan., Verg. 71.  
 — Ed<sup>rd</sup>-Henri, emb., Bill. 233c.  
 — Elisa, garde-mal., Crêt V. 119.  
 — Em.-Sophie, s. p., Bill. 233 c.  
 — Fanny, propr., Progr. 41.  
 — Frédéric, carton., Girar. 371<sup>o</sup>.  
 — G<sup>s</sup>-Em<sup>le</sup>, émaill., Foule 379c.  
 — Georges-Paul, rep., Jal. 477.  
 — Georges-Ulysse, guill. et représent. en vins, Coll. 309.  
 — Gustave, fabr. d'h., Mar. 266;  
 Crêt Vaillant 119 bis.  
 — Henri-Alexandre, adouciss. nickel, Combe Jeann. 515.  
 — H<sup>ri</sup>-Edouard, rep., Côte 223.  
 — H<sup>ri</sup>-Numa, rep., Gr. rue 147.  
 — Henriette, sert., Jaluse 461.  
 — Isaline, s. p., Cour. 316.  
 — James-Henri, rem., Mar. 269.  
 — Jules-Fritz, nég. en confect., Envers 351.  
 — J<sup>s</sup>-Henri, fabr. d'h., Côte 197.  
 — J<sup>es</sup>-Virgile, rem., Progr. 32.  
 — Julie, s. p., Calames 569.  
 — Juliette, débris, Malakoff 85.  
 — Laure, pol. rous, Bour. 322.  
 — Léopold, serr., France 292<sup>o</sup>.  
 — Lina-Henriette, garn. anc., Progrès 17.  
 — Louis-Paul, inst., Crozot 537.  
 — Louise, ménag., Verger 73.  
 — Louise, nég. conf., Env. 351.  
 — Louise, propr., Côte 208.  
 — Louise, régl. plats, Progr. 22.  
 — L<sup>se</sup>-Julie, s. p., Gr. rue 144.  
 — Lucie, propr., Côte 208.  
 — Lucie, propr., Marais 266.
- Jacot, Lucie**, s. p., Env. 344.  
 — Lucie-Emma, dem. magas., Place 171.  
 — Mathilde-Héloïse, sertiss., Progrès 22.  
 — Oscar-H<sup>ri</sup>, agric., Calam. 564.  
 — Paul, charron, Bourn. 322.  
 — Paul-Fritz, rep., Verg. 73.  
 — Pauline, nick., Progr. 36.  
 — Rose-Augustine, sans prof., Grande rue 144.  
 — Rosina, s. p., Bill. 231.  
 — Sophie, inst., Marais 259.  
 — Tell, rouages, Bill. 233 c.  
 — Tell-Aug., boît. or, Côte 186.  
 — Ulysse, grav., Env. 344.  
 — Ulysse, visit. d'h., Verg. 71.  
 — Virginie, coutur., Malak. 83.  
 — Vit<sup>l</sup>-Ed<sup>rd</sup>, confis., Gr. rue 136.  
 — Will<sup>ms</sup>-Auguste, fabr. d'h., Av. du Coll. 264 c; Cour. 316.
- Jacot-Dumont, Fritz**, adouc. nick., Billodes 236.
- Jacot-Guillarmod, Ch<sup>s</sup>-Alfred**, grav., Côte 185.  
 — Eugne, grav. poinç., Côte 185.  
 — Louis, prof. dessin, Côte 185.
- Jacot-Houriet, Jules**, fabr. d'horl., France 288.
- Jacot-Matile, Frédéric**, propriét., Hôtel de Ville 273.
- Jakob, Jacob**, boucher, Côte 202.
- Jallard, Samuel**, représent. comm., Banque 365 b.
- Jaques, Justin-Auguste**, sergent garde-front., Col-des-R. 604.
- Jaquet, Aimé**, grav. lett., Côte 211.  
 — Ami-Ulysse, sert., Bill. 233c.  
 — Charles, boît. or, Coll. 304; Envers 339.  
 — Emile, roueur, Crêt V. 116.  
 — Emma, pier., Roch. H. 594.  
 — Fritz-Auguste, boît. or, Crêt Vaillant 126; Envers 339.  
 — Gustave, visit. d'h., Côte 213.  
 — H<sup>ri</sup>-Ulysse, boît. or, Coll. 304; Envers 339.  
 — Jean, rep., Progr. 56.  
 — Justin, fact. post., Bill. 236.  
 — Justine, s. p., Reçues 107.  
 — L<sup>s</sup>-Alexis, manœuv. J. N., Gr. rue 142.



- Jaquet, L<sup>s</sup>-Aug.**, rep., Côte 195.  
 — L<sup>s</sup>-Eugène, employé J. N., Gare 179.  
 — Marie, pol. boît., CrêtV. 118.  
 — Mina, emb., Côte 213.  
 — Rosalie, taill., Bill. 236.  
 — Rose-Emma, poliss. aciers, Envers 338 *bis*.  
 — Sophie-Virginie, propriét., Envers 339.  
 — Tell, piv. anc., Col-d.-R. 603.
- Jaquet-Richardet, Edouard**, emb., Argillat 457.
- Jarron, Louis-Emile**, émaill., Col-des-Roches 606.
- Jauslin, Emile**, bouch., Banq. 366.
- Jeanfavre, Alexandre**, chargeur postal, Crêt Vaill. 124.  
 — Armand, fact. post., Côte 225.  
 — Edmond, emb., Marais 267.  
 — Oscar, emb., H. de V. 273.
- Jeanjaquet, Ami-Auguste**, étamp., Monts 641.
- Jeanmaire, Malvina**, régl. plats, Argillat 361<sup>s</sup>.  
 — Ulysse, agric., Crozot 536.
- Jeanmairret, Léa**, débr., Conc. 98<sup>ter</sup>.  
 — Octavie, s. p., Col-d.-R. 606.  
 — Théodore, rem., Conc. 98<sup>ter</sup>.
- Jeanmonod, Pauline**, Bill. 233 *d*.
- Jeanneret, Abram-Louis**, régleur Breguet, Crêt Vaill. 125.  
 — Albert, emb., Piano 557.  
 — Ali, emb., Bournot 328.  
 — Ali-Const, boît. or, Progr. 63.  
 — Alice, pol. aciers, Progr. 63.  
 — Armand, dém., Gr. rue 135.  
 — Arthur, échap. anc., cylind., Cernayes 412.  
 — Augusta, s. p., Bellevue 611.  
 — Auguste, propr., Bell. 611.  
 — Caroline, débris, Foule 376.  
 — Céc.-Adèle, sert., Bourn. 330.  
 — Céc.-Emilia, sert., Gare 178.  
 — Charles, grav., Progr. 18.  
 — Charles, achev., Pilons 296<sup>e</sup>.  
 — Charles, fabr. d'h., Bill. 233.  
 — Charles, sert., Env. 362.  
 — Ch<sup>s</sup>-Ami, man., Banq. 367.  
 — Ch<sup>s</sup>-Aug., agric., Crozot 540.  
 — Ch<sup>s</sup>-Emile, emb., Crêt P. 203.  
 — Ch<sup>s</sup>-Ernest, man., Monts 640.
- Jeanneret, Ch<sup>s</sup>-Ferdinand**, équipe J. N., Monts 653.  
 — Ch<sup>s</sup>-Uly., boît. or, Côte 226.  
 — Constant, propr., CrêtV. 125.  
 — D<sup>d</sup>-Léon, mécan., CrêtV. 125.  
 — Ed.-Arnold, finiss., Verg. 11.  
 — Elise, s. p., Pont 336.  
 — Elise, pol. d'ac., Foule 378.  
 — Emile, rep., Marais 259.  
 — Emile, secrets, Bourn. 330.  
 — Emilie, s. p., Progr. 34.  
 — Félicie-Elisa, pivot. ancre, Côte 227.  
 — Ferdinand, rep., Montp. 443.  
 — François-Joseph, géomètre et notaire, Coll. 306.  
 — Fréd.-G.-L<sup>s</sup>, rep., Bill. 233 *c*.  
 — Fritz, mécan., Jeanner. 549.  
 — Fritz, échap. anc., Place 176.  
 — Fritz, piv. ancre, Foule 376.  
 — Fritz, rep., Env. 350.  
 — F.-Emile, rep., BelleRoc. 514  
 — Georges, guill., Verg. 9.  
 — G<sup>s</sup>-Adamir, rep., Gr. rue 149.  
 — G<sup>s</sup>-Emile, cord., Conc. 98<sup>4</sup>.  
 — Gustave, rep., Env. 354.  
 — Gustave, guill., Progr. 18.  
 — H<sup>ri</sup>-Arthur, rep., Côte 228.  
 — H.-Auguste, épïc., Cour. 313.  
 — H.-Aug., man., Monts 642.  
 — H.-Lucien, piv. anc., Env. 338<sup>4</sup>  
 — H.-Ulysse, agric., Cern. 412.  
 — Honorine, s. p., Bell. 611.  
 — Ida, p. boît. or, Ecreuses 459.  
 — James, manœuv., Env. 369.  
 — J.-Emile, garn. anc., Verg. 70.  
 — Jules, pendants, Pilons 296<sup>e</sup>.  
 — Jules, rep., Coll. 306.  
 — Jules-Alphonse, pivot. anc., Envers 371 *bis*.  
 — Jules-Eug., emb., Bill. 245 *bis*  
 — J<sup>ies</sup>-H<sup>ri</sup>, garde com., Verg. 69.  
 — Jules-Henri, s. p., Verg. 69.  
 — Jules-Henri, emb., Jal. 470.  
 — Julia, fabr. d'h., Aven. 375<sup>o</sup>.  
 — Julie-Olga, taill., Côte 200.  
 — Léa & Marie, régl. Breguet et plats, Marais 259.  
 — Léon-Paul, rem., Chap. 337.  
 — Lina, pol. de boît. or et arg., Pont 332.  
 — L<sup>s</sup>-Alfred, boît. or, Jal. 470.

- Jeanneret, Ls-Edmond**, rem., Bas du Crêt Vaill. 102.  
 — Louise, dor. mouv., Tem. 276.  
 — Louise, débris, Côte 215.  
 — Louise, propr., Côte 195.  
 — Louise, p. boît., Bourn. 330.  
 — Lucie-Elise, taill., Env. 370.  
 — Lucien, rep., Foule 378.  
 — Luther, mécanicien, Avenue du Collège 264 *bis*.  
 — Marie, sert., Env. 354.  
 — Marie, dem. mag., Tem. 276.  
 — Marie, s. p., Pilons 293 c.  
 — M.-Henriette, journ., Verg. 9.  
 — Marie-Mélitine, sert., Belle-Roche 514.  
 — Mathilde, régl. pl., Tem. 276.  
 — Mathilde, régl. pl., Bell. 611.  
 — Mathilde, régl. pl., Env. 341.  
 — M.-Fanny, pol. ac., Foule 378.  
 — Numa, rep., Marais 259.  
 — Numa, sert., Gare 178.  
 — Numa, secrets, Conc. 85 a.  
 — Oscar, rep., Progr. 34.  
 — Paméla-Justine, tenancière du bureau bienf., Crêt V. 118.  
 — Paul-Arthur, piv. a., Gare 178.  
 — Paul-Aug., journ., Pont 332.  
 — Rose, peint. cadr., Mar. 259.  
 — Samuel, commis, Conc. 85 a.  
 — Sophie, emballeuse chocolat, Foule 376.  
 — Sophie-Elise, journal., Col-des-Roches 598.  
 — Sophie-Emma, ling., Progr. 22.  
 — Tell-Numa, rem., Gare 178.  
 — Ulysse, rhab. boît., Env. 341.  
 — Victorine, débris, Piano 557.  
 — Williams, rem., Progr. 26.
- Jeanneret-Maurer**, Charles, emb. soignés, Argillat 361 *bis*.
- Jeanneret-Wenker**, Louis-Auguste, fabr. d'h., Billodes 233 d.
- Jeannet**, Alfred, nég., Argill. 361<sup>e</sup>; Couronne 311.  
 — Ali, emb., Verg. 71.  
 — Anna, peint. cadr. Verg. 71.  
 — Auguste, nég., Argill. 361<sup>e</sup>; Couronne 311.  
 — Aug., garnis. anc., Côte 199.  
 — Charles, commis, Progr. 77.  
 — Ernest, ach. anc., Aven. 375 l.
- Jeannet**, Numa, rem., Verg. 71.
- Jeannot**, Alfred, coiff., Banq. 366.  
 — Ami-Lucr, rem., Crêt V. 126.  
 — Ferdinand, rem., Jal. 466 *bis*.  
 — Hri-Numa, rem., Crêt V. 126.
- Jeanprêtre**, Arnold-Léon, secrets, Billodes 245.  
 — Elise, s. p., Bill. 233 b.  
 — Julien, chocol., Bill. 233 b.  
 — Lucie-Elise, débr., Bill. 233 b.
- Jeanrenaud**, Albert, rep., Aven. 375 c.  
 — Chs-Emile, rep., Com. 449 *bis*.  
 — Estelle, pol. b. or, Aven. 375 c.  
 — Fritz-Numa, rem., Aven. 375 c.  
 — Jean-Henri, emb., Pont 334.  
 — Julie-Adolphine, poliss. ac., Bournot 322.  
 — Mélanie, s. p., Pont 334.  
 — Paul, emb., Progr. 64.  
 — Tell, grav., Jeannerets 548.  
 — Willms, secr. préf., Mar. 260.
- JeanRichard**, Henriette, s. prof., Calames 565.  
 — Chs-Hri, Dr-méd., Pont 336.  
 — Léon, guill., Bellev. 612 c.  
 — Paul-Edouard, rep. et rem., Bellevue 612 i.  
 — Ulysse, ach. anc., Verg. 75.  
 — Virgile, maître échappem. Ecole d'horlog., Bellev. 612 i.
- Jobin**, Pl-Elisée, boît., France 233 d.
- Jodon**, Caroline, fin. b. a., Bour. 330.
- Jodry**, Lucien, chef ouv. boît. arg., France 288.
- Joliat**, Victor, boît. a., Jeann. 553.
- Joly**, Édrd, rem., Jet d'Eau 606<sup>s</sup>.  
 — Eugène, boît. or, Bill. 233 d.
- Jordan**, Chs-Ernst, pierr., Côte 209.  
 — Fritz, emb., Côte 209.  
 — Rosa, dor. roues, Côte 209.
- Journiac**, Emile, nég. en parapl., confectons, Pont 317.  
 — Jeanne, propr., Argil. 457 *bis*.
- Jouvet**, Jean-Laurent, terrinier, Monts 642.
- Juillard**, Eug., ébauch., Bill. 240 d.
- Juillerat**, Louis, rem., Env. 371 *ter*.  
 — Ls-Aug., secrets, France 284.  
 — Pl-Oscar, coiff., Gr. rue 148.
- Junod**, A.-Marie, propr., Progr. 50  
 — Albert, homme de peine, France 233 d.

Fournitures pour cadrans émail : **F. Reymond & C<sup>ie</sup>, Bienne.**

- Junod**, Alfred, secrets, Bill. 234.  
 — Arthur, emb., Verg. 390.  
 — Arthur, rep., France 233 *d.*  
 — Caroline, brodeuse, Côte 180.  
 — Chs-Louis, grav., Repl. 493.  
 — Georges, rem., Pilon 296 *c.*  
 — Julien, scieur, Verger 390.  
 — Marie, s. p., France 233 *d.*
- Juvet**, Jules-Edouard, commis au J. N., Gare 179.
- Käch**, Hugo, rem., Gr. rue 149.
- Käser**, Caroline, pol. b., Côte 188.  
 — J.-Aug., garn. anc., Côte 188.
- Kaiser**, Catherine, nég. en conf., France 287.  
 — Elise, cuisinière, Bill. 244.  
 — Pauline, modiste, France 287.  
 (Voir aussi **Käser**).
- Kaltenrieder**, Alf<sup>d</sup>, peint., Banq. 367.  
 — Isaline, s. p., Banque 367.
- Kammer**, Ls-Virg<sup>le</sup>, emb., Progr. 63.
- Kappeler**, Louisa, s. p., Piano 558.
- Kehrli**, Fréd.-Emile, prof. ébauch., Ecole d'horlog., Chap. 338.
- Keigel**, James-Fridolin, élève horloger, Progr. 64.
- Keller**, Elisabeth, journ., Jal. 471.
- Kellerhals**, Frédéric, boîtier or, Gare 178 *bis*.
- Kempf**, Justin, bûcher., Aven. 375<sup>i</sup>.
- Kernen**, Robert, men., Coll. 304.
- Kesselring**, Ferd<sup>nd</sup>, men., Env. 346.
- Kipfer**, Evodie, journ., Verg. 387.  
 — Jacob, manœuv., Foule 376.
- Kislig**, Elise, journal., Cour. 314.
- Klausner**, Albert, rem., Mi-Côt. 659<sup>4</sup>.  
 — Alfred, cord., épïc., Pont 333.  
 — Emile, rem., Mi-Côtes 659<sup>4</sup>.  
 — Rodolphe, drog., Mi-Côt. 659<sup>4</sup>.
- Klauss**, Henri, voyag., Font. 318 *bis*  
 — fils, Jacqs, confis., France 285.  
 — père, Jacques, fabr. confis., chocolat, Fontaines 318 *bis*.  
 — Mathilde, s. p., Font. 318 *bis*.
- Klaye**, Jean, boîtier, Progr. 20.
- Klein**, Bertha, taill., Côte 184.  
 — Frédéric, taill., Côte 184.  
 — Louise, sage-fem., Côte 184.  
 — Paul, boîtier or, Progr. 41.
- Kleissler**, Jacqs, taill., Bourn. 331.  
 — Karl, taill., Bournot 331.
- Klenk**, Philippe, taill., Gr. rue 158.
- Klopfenstein**, Fritz, grav., Pont 332.
- Klossner**, Jacob, men., Bill. 248.
- Knecht**, Conrad, serr., Girard. 371<sup>4</sup>.  
 — Susanne, taill., Gr. rue 140.
- Kneuss**, Aug., fabr. d'h., Env. 363.  
 — Henri, rem., Girard. 371<sup>5</sup>.
- Knœpfler**, Jacques, nég. verrerie et cristaux, Place 282.
- Knoll**, Fritz, visit. d'h., Mar. 258.
- Kocher**, Albert, chaudr., Pil. 296.  
 — Elisa, Cour. 315.  
 — Chs-Fréd., grav., France 233 *b*  
 — Fritz, nég. en tissus et toilerie, Couronne 315.
- Kocher & Bubloz**, nég. en tissus et toilerie, Couronne 315.
- Köchli**, J<sup>n</sup>-Chs, rem., Banq. 364 *bis*.
- Kœtzle**, Clara, régl. plats, Croix des Côtes 616<sup>3</sup>.  
 — Jean-Georges, peint. cadr., Croix des Côtes 616<sup>3</sup>.
- Kohler**, Jacob, boît. or, Pont 333.
- Kohly**, Albert, boît. B. Crêt V. 98.  
 — Antoine, boît. or, Aven. 375 *r*.  
 — Arnold, greffier des Prud'hommes, Progr. 49.  
 — Ernest, boît. arg., Progr. 26.  
 — Léon-Ed., boît. or, Progr. 49.  
 — Louise, peint. cad., Progr. 49.  
 — Marie, peint. cad., Progr. 26.  
 — Paul, boît. or, Progr. 20.  
 — Tell-Ernt, boît. or, Progr. 26.
- Kolb**, Anna, taill., Mi-Côtes 659<sup>4</sup>.  
 — Jacob, journ., Mi-Côt. 659<sup>4</sup>.
- Kormann**, Auguste-Henri, inst., Mi-Côtes 659 *bis*.
- Krähenbühl**, Elisabeth, s. p., Verg. 71.  
 — Fréd.-Albr<sup>t</sup>, boul., Bill. 233 *b*.  
 — Pierre-Frédéric, garnis. anc., Progr. 19.
- Kramer**, Emma, s. p., Gr. rue 144.  
 — Georges-Auguste, fabr. d'h., Gr. rue 144; Bournot 330.
- Kramer & Leuba**, fabr. h., Bour. 330.
- Krebs**, Chs, grav. cuv., Aven. 375 *m*.  
 — Fritz, rem., Cour. 310.  
 — J.-Christa, agric., Beaur. 677.  
 — Lina, dor. roues, Cour. 310.  
 — Pauline, débr., Beaur. 677.
- Kröpfli**, Arnold, garniss. ancrés, Bas du Crêt Vaill. 101.

- Krummenacher**, Aloïs, doreur, H. de Ville 272.  
 — Amélie, dor., H. de V. 272.  
 — Fritz, boît. or, Verg. 383.
- Kuhn**, Fritz, com<sup>is</sup> post., Coll. 309.  
 — Jean couvreur, Aven. 375 *m*.  
 — L<sup>se</sup>, nég. comest., Coll. 309.  
 — Marie-Adèle, s. p., Mar. 256.
- Kühner**, Christina, s. p., Bour. 331.
- Kummer**, Paul-Emile, commis de gare, Gare 179.
- Kunkler**, Fritz, empl. post., Crêt Vaillant 114.
- Kunz**, Jacob, manœuv., Verg. 7.  
 — Madelaine, journal., Verg. 7.  
 — Marie-Julie, cout., Mar. 266.
- Kurz**, Barbara, s. p., Verger 8.
- Laberly**, Auguste, régl. Breguet, Hôtel de Ville 274.  
 — Chs-Julien, rem., Env. 359.  
 — Marie, s. p., H. de V. 274.
- Lador**, Jules-Louis, poseur d'aig., Molière 559.
- Lale-Démoz**, Ferdinand, rep., Croix des Côtes 616.
- Lambelet**, Cécile, s. p., France 291.  
 — Julie, s. p., Coll. 307.  
 — L<sup>s</sup>-Frédéric, not., Côte 212.  
 — Marie-Caroline, inst., Coll. 307.
- Landry**, Chs, dégross., Env. 339.  
 — C.-Félic<sup>is</sup>, empl. J. N., Côte 229.  
 — Edouard, rem., Bourn. 322.  
 — Ed<sup>rd</sup>-Alexis, grav., Jal. 476.  
 — Laure, perc. cad., France 288.
- Lanz**, David, gendar., Gr. rue 162.  
 — Jacob, boul., Bill. 234.  
 — Marie-Louise, s. p., Verg. 71.
- Lardon**, Alexis, crieur public, Banque 365 *bis*.
- Latour**, Marie-Jeanette, lingère, Billodes 244.
- Laubscher**, Franz, boul., Env. 370*b*.  
 — Fritz, voiturier, Env. 370*bis*.  
 — Fritz, fils, voit., Font. 319.
- Lauener**, Edmond-Frédéric, ach., ancre, Molière 559.
- Laumann**, Emile-G<sup>s</sup>, boul., Mar. 256  
 — Marie-Anna, boul., Mar. 256.
- Lavalette**, Léon, ébauch., Jal. 476.
- Laville**, Chs-Alex<sup>re</sup>, mécan., Jal. 471
- Lebet**, Chs, ressorts, Bellev. 612 *f*.
- Lebet**, Emma, maît. mus., Bel. 612*f*
- Lecocq**, Alfred-Modeste, remoul., Gr. rue 151.
- Lecoultre**, Paul-Adolphe, emboît., Argillat 457 *bis*.
- Lehmann**, Charles-Emile, jardin., Eroges, Chalet.  
 — Georges, mécan., Bill. 237.  
 — Jacob, voit., France 292 *bis*.
- Leibbrand**, Chs, mécan., Env. 344.
- Leiss**, Joseph, manœuv., Côte 226.
- Leithe**, Aline, s. p., Place 168.
- Lemrich**, César-Gustave, secrets, Progrès 28.  
 — Emile, manœuv., Progr. 28.  
 — Louis, émail., Progr. 28.
- Lengenhager**, Johann-Jacob, commis-postal, H. de V. 274.
- Lenz**, Christophe, com<sup>is</sup>, Tem. 276.  
 — Marie, inst., Cour. 315.  
 — Sophie, s. p., Cour. 315.
- Léoutre**, Marie-Herminie, march. de légumes, Banq. 367.
- Lepin**, Ar, empl. P.-L.-M., Bill. 233.
- L'Éplatténier**, Camille, imprimeur, Concorde 98 *ter*.  
 — Esther, régl. Bt, Conc. 98 *ter*.  
 — Jules-François, concierge de l'ancien collège, Coll. 305.  
 — Julie, s. p., Conc. 98 *ter*.  
 — L<sup>s</sup>-Fréd.-Guill., grav. lettre, Place 176.  
 — Louise, dor. roues, Côte 195.  
 — Michel, concierge du nouveau collège, Chapelle 337*a*.  
 — Paul, rem., Côte 195.  
 — Victorine, s. p., Côte 195.
- Leppert**, Chs, brass., Pilons 296 *a*.  
 — Fanny, propr., Place 172.
- Leschot**, J<sup>ies</sup>-Frédéric, manœuv., Billodes 244.
- Lesena**, Bertha-Luména, taill., Avenue du Collège 264 *bis*.  
 — Jules-César, dém., Avenue du Collège 264 *bis*.  
 — Lucien-Azul, rem., Env. 341.  
 — Rose-Marthe, taill., Avenue du Collège 264 *bis*.
- Lesquereux**, Antoinette, rouages, Varodes 503.  
 — César, journal., Verger 6.  
 — Emile, piv. anc., Varod. 503.

- Lesquereux**, Emma-Estelle, nick., Malakoff 83.  
 — Henri-Emile, rep., Var. 503.  
 — Lucien, ach. anc., Var. 503.  
 — Sophie-Adè, débr., Foule 378.  
 — Véréne, propr., Progr. 29.
- Leu**, J<sup>n</sup>-Jacob, anc. taill., Verg. 87.  
 — Ulysse, man., Jeanner. 550.
- Leuba**, Bertha, débr., Av. Coll. 264e  
 — Caroline, inst., B. Crêt V. 95.  
 — Georges, grav., Font. 319.  
 — H<sup>ri</sup>, pierr., Roch.-Hour. 594.  
 — Jacques-Fritz, 3<sup>e</sup> secr. communal, France 292 bis.  
 — Ls-W<sup>ms</sup>, fabr. d'h., Bour. 330.  
 — Louise-Adèle, dor. de roues, France 292 bis.  
 — Paul-Aug., polis, Eroge. 609<sup>s</sup>.  
 — Paul-Os<sup>r</sup>, emb., Av. Coll. 264e  
 — Sophie, propr., Côte 189.  
 — V<sup>r</sup>-Abram, rem., B. Crêt V. 95.
- Leuenberger**, Adol., boît., Progr. 39  
 — Jacob, empl. J. N., Env. 371<sup>s</sup>.
- Leutenegger**, Frédéric, comm<sup>is</sup> postal, Gr. rue 146.  
 — Maria-Thérèse, adouc. lait., Bournot 321.
- L'Hardy**, Adol., banq., Gr. rue 153.
- L'Homme**, Eug., journ., Monts 642.
- Liaudet**, Ernest, conduct. postal, Crêt Vaill. 115.  
 — Louise, épïc., Crêt V. 115.
- Liehti**, Alcide, grav. et cafet., France 293 b.  
 — Fritz, boît. or, Progr. 40.
- Liengme**, Edouard, pol., Bour. 331.
- Lienhard**, Ed<sup>rd</sup>, rep. soig., Prog. 16.  
 — Louise, s. p., Progr. 16.
- Lilpop**, Stephan, Ecole d'horlog., Grande rue 146.
- Limito**, Paul-Joseph, ébauches, Eroges 609<sup>s</sup>.
- Linder**, Christian, achev., Verg. 70.  
 — Frédéric, cord., Verger 70.
- Lobrot**, François, agric., Combe Jeanneret 517.
- Lœffler**, Marie, propr., France 286.
- Lœrtscher**, Catherine, ménagère, Grande rue 153.
- Löffel**, Alfred, boul., France 285.
- Lohrer**, Conrad, serr., Coll. 297.
- Lohri**, Alcide, agric., Jaluse 460.
- Lurati**, Ang., men., France 292<sup>ter</sup>.
- Lüscher**, Ed<sup>rd</sup>, sert., Banq. 367.  
 — Jacob, manœuvre, Combe des Enfers 411.
- Lutz**, Ls-Aug., compt., Bill. 246.  
 — Maria, s. p., Cour. 316.  
 — Jeanne, inst., Bill. 246.
- Macchi**, Aristide, cimentier, Route du Col 608<sup>ter</sup>.  
 — Léonard, taill. pier., Env. 368
- Mack**, Anna, sert., Verg. 70.  
 — Paul-Emile, rep., Verg. 70.
- Mäder**, Albert, tap., Côte 219.  
 — Alcide, grav., Env. 368.  
 — Jean, cord., Cour. 312.
- Magnin**, Elie, march. de légumes, Gr. rue 142.  
 — Frédéric, march. meubles, Jaluse 473.  
 — Jules-Joseph, empl. région. des Brenets, Monts 620.  
 — Julien, pierr., Monts 649.  
 — Louisa, régl. B., B. Crêt V. 95.  
 — Rosalie, s. p., B. Crêt V. 95.
- Maillard**, Sophie, inst., Mar. 261.
- Maillardet**, Ruth, peint. cadrans, Envers 371<sup>s</sup>.
- Maini**, Barthélemy, men., Côte 184.
- Maire**, Ami-Fritz, agent d'affaires, Envers 359.  
 — Bertha-Emma, blanch., Bas du Crêt Vaillant 101.  
 — Chs-Gust., rep., Av. Coll. 264e.  
 — Chs-H<sup>ri</sup>, journ., Mi-Côt. 659b.  
 — Chs-W<sup>ms</sup>, boît. or, Monts 657.  
 — Edouard, commiss., Cour. 311.  
 — Elise, débr., Av. Coll. 264 e.  
 — Emma-Adèle, raq., Bill. 247.  
 — Eugène, mécan., Verger 12.  
 — Fritz-El<sup>e</sup>, ach., Combes 577.  
 — Fritz-El<sup>e</sup>, boît. or, Reç. 104.  
 — Georges-El<sup>e</sup>, rep., Côte 184.  
 — Jules, épïc., Verger 12.  
 — Julie-Carol., pierr., Prog. 63.  
 — Julie-L<sup>se</sup>-H<sup>tte</sup>, France 290.  
 — Louise-Cécile, Bill. 233 c.  
 — Lucie, pierr., Env. 354.  
 — Lucie, brodeuse, France 290.  
 — M<sup>ne</sup>-Adèle, journ., Font. 318.  
 — Marie, propr., Progr. 35.  
 — M<sup>ie</sup>-Adèle, rep. ling., Prog. 63

- Maire**, Marie-Constance, s. prof., Progrès 42.  
 — Mie-Esther, taill., France 290  
 — Olga, débris, Côte 184.  
 — Théodore, grav., Banq. 367.  
 — Ulysse, manœuv., Verg. 1.
- Maire-Favre**, Edouard, fabr. d'h., France 293.
- Mairet**, Arthr, masseur, Crêt V. 124.  
 — Marie, régl. Br., Crêt V. 124.
- Maitre**, Aline, pivot. anc., France 292 *bis*.  
 — Emile, com<sup>is</sup>, France 292 *bis*.  
 — Fern<sup>d</sup>, com<sup>is</sup>, France 292 *bis*.  
 — Maria<sup>ne</sup>, s. p., France 292 *bis*.  
 — Math<sup>de</sup>, taill., France 292 *bis*.  
 — Valéria, pivoteuse ancre, France 292 *bis*.
- Makeef**, Filmon, phot., France 293 *e*.
- Mans**, Henr<sup>te</sup>, rep. linge, Côte 213.
- Marchand**, Adèle, rep. en linge, France 292 *ter*.  
 — Ali, grav. lett., Gr. rue 168.  
 — Auguste-Eugène, boit. arg., France 292 *ter*.  
 — Berthe, peint. cadr., Pont 333.  
 — Eugène, prof., Côte 194.  
 — Eugène, visit. d'h., Pont 333.  
 — Laure, peint. cad., Pont 333.  
 — Louis, boitier or, Foule 373.  
 — Louis, rem., Gare 178.  
 — Ls-Chs-At, rem., Aven. 375 *p*.  
 — Rose, régl. Br., pl., Foule 373.
- Marchetti**, Paul-Séraphin, plâtrier, Billodes 241.
- Maréchal**, Justine, couturière, Av. du Collège 264 *bis*.
- Marendaz**, Frédéric, graveur arg., Banque 366.
- Maret**, Charles, emb., H. de V. 274.
- Marguerat**, Aline, ellip., Banq. 367.  
 — Jean-Jacq., gav., Banq. 367.
- Marguier**, Albert-Maurice, guill., Bellevue 612 *h*.  
 — Chs-André, boit. or, Bel. 612 *e*.  
 — Françs-Erd, grav., Bel. 612 *h*.  
 — Olga, doreuse, Verg. 397.  
 — Sophie-Lse, anc., Bell. 612 *e*.
- Marillier**, Louis-Ferdinand, guill., Gr. rue 143.
- Marti**, Adèle, débris, Bill. 233.  
 — Christian, men., Malak. 84.
- Marti**, Jean-El<sup>e</sup>, rem., Aven. 375 *k*.  
 — Laure, débris, Bill. 233.  
 — Rosine, Crêt Vail. 130.
- Martin**, Adolphe, rep., H. de V. 273.  
 — Chs-At., empl. J. N., Coll. 306.  
 — Chs-Alphse, secr., Bell. 612 *f*.  
 — Jles-Aug., fin. cuv., Monts 642.  
 — Lse-Alice, dem. mag., Prog. 49  
 — Rosalie, march. légumes, Collège 306.  
 — Zélina, s. p., Progr. 49.
- Maspoli**, Henri-Frédéric, entrep., Foule 379 *a*.  
 — Joseph, maç., Foule 372 *bis*,  
 — Joseph, serrur., Env. 338 *ter*.
- Matile**, Chs-Aug., sert., France 293.  
 — Edouard, rhabilleur boîtes, Gr. rue 142.  
 — Elvina, sert., Aven. 375 *c*.  
 — Emma, pol. boit., Bill. 245.  
 — Ern.-Alc., fact., B. Crêt V. 93.  
 — Ethelinde, s. p., H. de V. 274.  
 — F.-Alex., pierr., Foule 379 *a*.  
 — F.-Camille, nég., Font. 318.  
 — Gs-Alexre, com<sup>is</sup>, France 289.  
 — James, rep., Cour. 311.  
 — Julie-Elise, auberg., Jal. 465.  
 — Laure, propr., France 287.  
 — L.-Bertha, sert., Foule 379 *a*.  
 — Louis, charcut., Crêt V. 127.  
 — M.-Elisa, pierr., Foule 379 *a*.  
 — Numa-Henri, caf. et agric., Replattes 487.  
 — Paul-Ami, poliss. et fixeur de fourchettes, Progr. 20.  
 — Ulysse, secrets, Aven. 375 *c*.
- Matthey**, Achille, doreur roues, Billodes 233 *c*.  
 — Adamir, agric., Comm. 443,  
 — Adèle, régl. Breg., Crêt V. 116.  
 — Adeline, propr., Crêt V. 117.  
 — Albert, grav., Crêt V. 116.  
 — Alfred, grav., Foule 376.  
 — Ali-Ulysse, rep., Girar. 371<sup>5</sup>.  
 — Auguste, lamin., Jaluse 470.  
 — Augustin, s. p., Crêt V. 132.  
 — Bertha-Adèle, régl. Breguet, Crêt Vaillant 116.  
 — Bertha-Em., ellip., Mar. 268.  
 — Caroline, journ., Molière 560.  
 — Cécile, fabr. d'h., Mar. 260.  
 — Cécile, ad. nick., Côte 189.

- Matthey.** Cécile, peint. cad., Crêt Vaillant 115.  
 — Cécile-Sop., journ., Env. 368.  
 — Charles, dentiste, Env. 362.  
 — Charles, rem., Bourn. 326.  
 — Chs, grav. lett., Foule 376.  
 — Chs-Arthur, rem., Crêt V. 116.  
 — Constance, adouc. rochets, Bournot 328.  
 — David, agric., P. du Crêt 407.  
 — Elisa, taill., Cour. 315.  
 — Elise, journ., Verger 68.  
 — Emile, rem., Cour. 313.  
 — Em<sup>le</sup>, ach. a., Chauffaud 589.  
 — Emma, dor. roues, Bill. 233c.  
 — Emma, peint. cad., Progr. 33.  
 — Eugène, rem., Cr. d. Côt. 616.  
 — Fanny, pierr., Place 173.  
 — Ferdinand, rem., Crêt V. 127.  
 — François, guill., Côte 189.  
 — Frédéric, agric., Verger 393.  
 — Frédéric-Ls, confis., Jal. 469.  
 — Fritz, caf., Combe Jean. 516.  
 — Fritz, s. p., Place 168.  
 — Fritz, fils, com<sup>is</sup>, Aven. 375 d.  
 — Fritz, père, rep., Aven. 375 d.  
 — Georges, rem., Crêt Per. 203.  
 — Georges-Ls, rep., Mi-Côt. 658.  
 — Gustave, s. p., Foule 372 bis.  
 — Gust.-Ulysse, rep., Verg. 393.  
 — Hri-Albt, ébauch., Crêt V. 132.  
 — Hri-Albt, rem., Mi-Côt. 659 bis  
 — Hri-Adre, ass. anc., Place 282.  
 — Hri-Léo, fabr. d'h., Côte 210.  
 — Hri-Louis, journ., Calam. 563  
 — Hri-Louis, man., Claire 468.  
 — Jacob, piv. anc., Jeann. 548.  
 — Jules, émaill., Bourn. 328.  
 — Jules-Ami, chargeur postal, Bournot 321.  
 — Jules-Ami, rem., Bill. 233 c.  
 — Jules-Emile, emb., Verg. 76.  
 — Laure-Est., sert., France 291  
 — Léonore, équarr., Gr. rue 158  
 — Lina, inst., Verger 76.  
 — Lina-Rose, peintre cadrans, Foule 379 b.  
 — Lisa, Combe Jeann. 516.  
 — Louis, rep. soig., Monts 640.  
 — Ls-Albert, rep., Jeann. 545.  
 — Ls-Edouard, rep., France 290  
 — Ls-Emile, ébauch., Gr. r. 142.
- Matthey, Ls-Fréd.-Guill<sup>me</sup>,** grav. arg., Côte 183.  
 — Ls-Joseph, guill., Mar. 268.  
 — Louise, régl. plats, Verg. 76.  
 — Lse-Carole, pierr., Cour. 311.  
 — Marc-Arn<sup>ld</sup>, rep., Progr. 33.  
 — Mrie-Sophe, compt., Côte 210.  
 — Mrie-Antoin<sup>te</sup>, s. p., Cour. 313.  
 — Marthe, ancrs, Bourn. 324.  
 — Mathilde-Sophie, régl. plats, France 290.  
 — Oscar-Paul, rem., Mar. 260.  
 — Paul, rep., Place 176.  
 — Pauline, sert., Crêt V. 132.  
 — Philippe, journ., Montp. 424.  
 — Rose, ellipses, Bournot 326.  
 — Rosine, adouciss. rochets, Pont 336 bis.  
 — Sophie, s. p., P. du Crêt 408.  
 — Sophie-Cécile, s. p., Mar. 260.  
 — Ulysse, ad. lait., Bourn. 324.  
 — Ulysse-Constant, manoeuv., Jeannerets 555.  
 — Uranie, ménagère, Côte 189.  
 — Zélim-Ulysse, boitier or, France 290.
- Matthey-Doret,** Alexandre, lamin., Jaluse 469.  
 — Alf<sup>i</sup>, fabr. plaqué, Reç. 111.  
 — Chs, march. fers, Bell. 612 g;  
 Temple 278.  
 — Fritz, anc. boul., H. de V. 271.  
 — Gérald. fond., H. de V. 272.  
 — Julia, march. bois, Reç. 111.  
 — Paul, fabr. d'h., Maisonnette 444 ter.
- Matthey-Jacot,** Er<sup>d</sup>, s. p., H. de V. 273
- Matthey-de-L'Etang,** Charles-Emile, fabr. d'h., Collège 306.
- Matthias,** Cécile-Est., taill., Côte 196  
 — Hugo, pos. glaces, Côte 196.
- Maurer,** Adèle, sert., Arg. 361 bis.  
 — Albert, piv. anc., Baume 437.  
 — Alcide, piv. anc., Montp. 441.  
 — Alfred, ach. anc., Argil. 457.  
 — Cécile, sert., Argil. 457.  
 — Chs, commis J. N., Gare 179.  
 — David, guill., H. de V. 272.  
 — Elise, plateaux, Pont 336.  
 — Ernest, rep., Gare 178 bis.  
 — Gottlieb, domest., Banq. 367.  
 — Hri-Herm<sup>ann</sup>, emb., Arg. 361 b.

- Maurer**, Pauline, taill., Pont 336.  
— Tell, piv. anc., Replat. 493.
- Maurer-Nicolin**, Pauline, nég. en mercerie, Côte 210.
- Mauvais**, Elise, s. p., Progr. 31.
- Mauvilly**, François-Joseph, vannier, Claire 467 bis.
- Mayer**, Adèle, propr., Bill. 240 a.  
— Charles, confis., Gare 178ter.  
— Emma, s. p., Bournot 321.  
— Gustave, boul., Côte 200 bis.  
— Hermann, boul., Gare 178ter.  
— Marie, s. p., Gare 178 ter.  
— Marie, s. p., Marais 269.  
— Matthias, charp., Bourn. 321.  
(Voir aussi **Meier et Meyer**)
- Meier**, Adolphe, maréc., Foule 372.  
— Jean-Adam, secr., Pil. 293 c.  
— Susanne, dor., Gr. rue 142.
- Menoud**, Augustine, s. p., Verg. 76.  
— Laure-L<sup>se</sup>, épïc., Verg. 386.
- Menzel**, R.-Otto, past., Gr. rue 135.
- Mercier**, Adeline, creuseuse cadr., Bas du Crêt Vaillant 102.  
— Charles, mécan., Chap. 338; Envers 341.  
— Edouard, rem., Bill. 231.  
— Laure, journal., Pont 336ter.  
— Ls-Constt, bouch., Calam. 571  
— Louise-Marie, repass. linge, Billodes 248.  
— Paul, emb., Chap. 338.  
— Pl-Aug., emb., Av. Coll. 264 b  
— Pl-Cyprien, journ., Bill. 248.
- Méroz**, Adeline-Georgette, adouc., Bournot 328.  
— Eugène-Arist<sup>de</sup>, comptable, Marais 261.  
— Hort<sup>se</sup>-Léa, pol., Aven. 375 h.  
— Jean-Bernard, essay.-juré, Marais 261.  
— Marthe-Madelaine, réglages Breguet, Marais 261.  
— Oswald, hôtelier, Verg. 385.
- Mesnier**, Marie, s. p., Font. 318.
- Metzger**, Henri, coiff., Place 283.
- Meunier**, Rosalie, ling., Gr. rue 142.
- Meyer**, Cécile, sert., Jaluse 476.  
— Chs, maréch., B. Crêt V. 98.  
— Jean, pend., B. Crêt V. 101.  
— Jean-Albt, boît. or, Côte 198.  
— Jean-Bap., mécan., Env. 371.
- Meyer**, Jos.-And., agric., Jal. 476.  
— Susette, agric., Endroits 634.
- Meylan**, Cécile, plat., B. Crêt V. 98.  
— J<sup>les</sup>-H<sup>ri</sup>, fourch., Progr. 23.  
— Marie, sert., H. de V. 274.  
— Paul-Ulysse, direct. banq., Fontaines 320.
- Meyrat**, Ida-Rosa, poliss. de boît., Avenir 375 m.  
— Lise-E., ébauch., Jeann. 554.  
— Tell-Ls, secrets, Jeann. 554.
- Meystre**, Constt, ingén., Gr. r. 158.  
— Marc-Antoine, sert., Jal. 475.
- Michaud**, Ls-Edrd, rep., Bill. 236.
- Michel**, Christian, rep., Coll. 302.  
— Lucen-Aug., rep., Argill. 458.
- Miéville**, Albert-H, grav., Bill. 233.  
— Ele-Constt, cart., Foule 371<sup>9</sup>.  
— Henri, grav., Av. Coll. 264 bis  
— Paul, cartonn., Foule 371<sup>9</sup>.
- Mini**, Joseph, men., Verger 8.
- Mino**, J<sup>n</sup>-Françs, cant., Cal. 565.
- Mischler**, Caroline, poliss. boîtes, Envers 361.  
— Elisabeth, p. boît., Env. 361.  
— Rosine, taill., Env. 361.
- Miserez**, Henri-Louis, hôtelier, Pont 336 ter.
- Mocker**, Albert, confis., Progr. 77.  
— Elisabeth, propr., Progr. 77.  
— Louis, pâtissier, Progr. 77.  
— Théophile, boul., Progr. 77.
- Moginier**, Ern<sup>t</sup>, élect., Crêt V. 127.
- Mojon**, Berthe, commis, Cour. 312.  
— Chs, visit. d'horl., Cour. 312.  
— Chs-Edrd, commis, Cour. 312.  
— Fritz-Ali, secr., Monts 663.  
— James, s. p., Pilons 296 c.  
— Oscar, rem., Girardet 371<sup>4</sup>.  
— Paul-Oscar, rem., Côte 228a.  
— Zina, régl. Breg. et plats, Girardet 371<sup>4</sup>.
- Mökli**, Jacob, com<sup>is</sup>, Crêt Per. 205.
- Molles**, Jules, élect., France 286.
- Mollet**, Jean, cond. post., Mar. 268.
- Mollier**, Marie-Constance, journ., Côte 208.
- Möllinger**, Otto, com<sup>is</sup>, Gr. rue 149.
- Monard**, End, grav. lett, Bourn. 322.  
— Nicette, garn. anc., Prog. 54.
- Mönig**, Joseph, rep., Progr. 19.
- Monnier**, Albt, boît. or, Crêt V. 127.



- Monnier**, Elisabeth, poliss. boît. arg., Molière 559.  
 — Fritz-Jules, comis, Bill. 233 *b*.  
 — Louisa, modiste, Crêt V. 122.  
 — Paul-Ariste, rem., Verg. 388.  
 — Paul-Victor, officier d'état-civil, Crêt Vail. 122.
- Montandon**, Alphonse, portier, France 289.  
 — Arnold, boîtier or, Pont 333.  
 — Arthur, rep., Baume 435.  
 — Cécile-Lucie, tricot., Place 175.  
 — Célestine-Elis., s. p., Prog. 39.  
 — Esther-Léa, piv. a., Verg. 391.  
 — Fanny-A., sert., H. de V. 273.  
 — Fritz, fin. boît. or, Bill. 231.  
 — Fritz-Lucien, rep., Bell. 612.  
 — G<sup>s</sup>-Alfred, sert., Calam. 567.  
 — G<sup>s</sup>-Hri, compt., Bell. 612 *h*.  
 — Georges-Ls, emb., Bill. 233 *d*.  
 — Héloïse, pierr., H. de V. 274.  
 — Henri, s. p., Crêt V. 123.  
 — Hri-Emile, commissionn<sup>re</sup>, Verger 71.  
 — Henriette, s. p., Bourn. 329.  
 — James, inst., Bill. 231.  
 — J<sup>ies</sup>, garde-front., Chauff. 589.  
 — Jules-Auguste, visit. d'horl., Hôtel de Ville 273.  
 — Julie-Adle, sert., H. de V. 273.  
 — Louis, boît. or, Progr. 19.  
 — Louis-Albert, huissier de paix, Bill. 231.  
 — Ls-Eug., éch. anc., Verg. 391.  
 — Louisa-Est., taill., Bill. 233 *d*.  
 — Marie, journ., Rançonn. 627.  
 — Marie-Julie, sert., Verg. 391.  
 — Mathilde-S., débr., Progr. 39.  
 — Oscar, rep., Mi-Côtes 658 *bis*.  
 — P<sup>l</sup>-Const, boît. or, Bourn. 329.  
 — Rose-Henri<sup>te</sup>, ling., Reç. 113.  
 — Ulysse-Auguste, sert. soig., Mi-Côtes 658 *bis*.
- Mora**, Rom<sup>ld</sup>, cant., Col-d.-R. 605.
- Moreau**, Emile, boul. et cafetier, Envers 371 <sup>s</sup>.
- Morel**, Fanny, tricot., Côte 215.
- Moser**, Adèle-Eugénie, fabr. cad., Marais 260.  
 — Charles, rem., Progr. 40.  
 — Gottfried, agric., Beur. 674.  
 — Fritz-Jacob, caf., Place 170.
- Moser**, Ulrich, journ., Bill. 233 *b*.
- Mosset**, Anne, s. p., Bill. 233 *b*.
- Moyse**, Chs, grav., Env. 338 *bis*.
- Muller**, Adolp., charr., B. Crêt V. 98.  
 — Alf<sup>d</sup>, neg. chauss., Cour. 312.  
 — Antonie, anc., Verg. 383.  
 — Elisabeth, journ., Monts 664.  
 — Eugénie, ancres, Verg. 383.  
 — Frédéric, confis., Gr. rue 142.  
 — Fritz, couvr., B. Crêt V. 91.  
 — Ges-Ali, horl., B. Crêt V. 95.  
 — J.-André, ébauch., Fran. 288.  
 — Jacques, mécan., Verg. 383.  
 — Jean, confis., Banq. 365 *a*.  
 — Jean, grav., Gr. rue 152.  
 — Jean, mécan., Verg. 383.  
 — Jules, coiffeur, Coll. 300.  
 — Lisa-Adèle, polis. boît. or et argent, B. Crêt Vail. 95.  
 — Louise, adoucissage nickel, Gr. rue 152.  
 — Louise, taill., Commun. 445.  
 — Marie, épïc., Banq. 365 *a*.  
 — Marie, nég. chaus., Cour. 312.  
 — Paul-Adolphe, secrets, Bas Crêt Vail. 95.  
 — Pierre, manoeuv., Banq. 365 *a*.
- Münch**, Hri-Emile, coiff., Côte 189.
- Münchbach**, Jeanne-Elisab., journalière, Malakoff 84.
- Mundwiler**, Théodore-Georg., boucher, Billodes 233 *b*.
- Munz**, Jacob, maréch., Bill. 240 *c*.
- Murer**, Elisabeth, épïc., Pont 333.  
 — Joseph, camionn., Pont 333.
- Mürner**, Adolphe, charp., Route du Col 608 *ter*.
- Nagel**, Herm<sup>nn</sup>, diacre, Bell. 612 *d*.  
 — Pauline, journal., Banq. 366.
- Nardin**, Emma-M., s. p., Env. 354.  
 — Fanny-Julie, prop., Mar. 263.  
 — Georges, grav. lett., Env. 354.  
 — Jean-Erd, boît. or, Reç. 112.  
 — Jn-Fréd., propr., Crêt V. 123.  
 — Mathilde, s. p., Crêt V. 123.  
 — P<sup>l</sup>-David, fabr. d'h., Mar. 263.
- Nardy**, Edouard, guill., Place 175.
- Neiger**, André, agric., Saigr. 575.  
 — Elise, coutur., Crêt V. 125.  
 — Zélie-H<sup>te</sup>, agric., Saig. 575.
- Nepht**, Auguste, taill., Coll. 299.

- Neuenschwander**, Henri, bûcheron, Monts 661.  
 — Tell, grav., Argillat 361 *ter*.  
**Neukomm**, Marguerite, adouciss. nickel, Bournot 329.  
 — Rose, ménagère, Bourn. 329.  
**Nicolet**, Méлина, journ., Crêt V. 124.  
 — Marie-Louise, garde-mal., Envers 356.  
 — Rosine, journ., Bourn. 331.  
**Nicollier**, Dan<sup>l</sup>-Ls, sert., Cour. 314.  
**Niederhauser**, Ls, mécan., Tem. 276.  
 — Ls-Emile, boîtier, Verg. 385.  
**Niestlé**, Charles, secrets, Cour. 311.  
**Noir**, E-Mrie, emball., Font. 318 *bis*  
 — Emile, confis., Font. 318 *bis*.  
**Noirjean**, Chs, rep., Av. Coll. 264e.  
 — Louis, emb., Argill. 457 *bis*.  
 — Marie, taill. pour hommes, Foule 372 <sup>4</sup>.  
**North**, Chs, prof. mus., Bell. 612d.  
**Notz**, Henri, agric., Bouclon 497.  
**Nouguier**, Elie-P<sup>l</sup>, empl., Bill. 244.  
 — Jean, direct. de l'Asile des Billodes, Billodes 244.  
 — Jue-L.-Marie, inst., Bill. 244.  
**Nussbaum**, Arnold, emb., Mar. 257.  
 — Camille, emb., Progr. 51.  
 — Emma, ellipses, Progr. 51.  
 — Fréd.-Em<sup>le</sup>, journ., Vois. 483.  
 — Fritz, emb., Marais 257.  
 — Hri-Uly., achev., Crêt V. 121.  
 — Ls-Frédéric, commissionn., Avenue du Collège 264 c.  
 — Marie, plateaux, Cour. 315.  
 — P<sup>l</sup>-Ulysse, rem., Verg. 383.  
 — Ulysse, épïc., Crêt V. 121.  
**Nydegger**, Bertha, creus. de cadr., Gr. rue 138.  
 — Chs, boît. or., Gr. rue 138.  
**Oberli**, Anna, s. p., Bourn. 322.  
 — Benjamin, agric., Vois. 481.  
 — Christ, bûcher., Bourn. 322.  
 — Fréd.-Ach<sup>le</sup>, cord., Verg. 71.  
 — Fritz-Emile, man., Vois. 481.  
 — Marie-Louise, Vois. 481.  
**Obert**, Ida, propr., Place 283.  
**Obrecht**, Werner, rem., Progr. 24.  
**Oppikofer**, H<sup>n</sup>, confis., Gare 178 *ter*.  
**Othenin-Girard**, Adalbert-Alexand., rem., Jaluse 471.  
**Othenin-Girard**, Adelaïde, s. prof., Verg. 86.  
 — Adèle, s. p., B. Crêt V. 102.  
 — Adeline-Augusta, débris, France 291.  
 — Adolphe-Henri, achev. anc., Billodes 248.  
 — Albt-Alexis, emb., Progr. 21.  
 — Alexandre, rem., Mar. 260.  
 — Alexis, émaill., Banq. 364 *bis*  
 — Alfred, journal., Vois. 483.  
 — Ami-Const., rem., H. de V. 272  
 — Anna, s. p., Communal 445.  
 — Armand, éch. anc., Gr. r. 142.  
 — Arnold, grav., Bell. 612f.  
 — Arthur, boît. or., Bell. 612f.  
 — Augtine, prépar., Foule 379c.  
 — Bertha-Elisa, creus. cadr., Bas du Crêt Vaill. 102.  
 — Constt, commiss., Bell. 610b.  
 — David-François, remonteur, Foule 378.  
 — Emile, rep., Bouclon 497.  
 — Ferd<sup>d</sup>-Chs, emb., Girar. 292<sup>4</sup>.  
 — Ferd<sup>d</sup>-J<sup>ies</sup>, rep., Girar. 292<sup>4</sup>.  
 — Fréd.-Aug., sert., Coll. 302.  
 — Fritz-Elc, éch. a., Monts 661.  
 — Henri, grav., Marais 259;  
 Concorde 85 b.  
 — Hortense-Elmire, garde-malade, Bas du Crêt Vaill. 102.  
 — James, rep., Progr. 47.  
 — James-Henri, agric. et rep., Communal 445.  
 — James-Ulysse, fabr. d'horl., Marais 259.  
 — Jules-Auguste, dégrossiss., Crêt Perrelet 206.  
 — Js-Françs, grav., H. de V. 272.  
 — Justin, s. p., Foule 378.  
 — Justin-Albt, rep., Foule 378.  
 — Laure épïc., Foule 378.  
 — Ls-Constt, rep., Gr. rue 148.  
 — Ls-Emile, mécan., Avenue du Collège 264 *bis*.  
 — Ls-Gustave, rep., Jaluse 476.  
 — Louisa, plaques, Coll. 302.  
 — Len-Alexdre, rem., Jal. 471.  
 — Marc-Ali, échappem. ancre, Communal 443.  
 — Marie, rep. linge, H. de V. 272.  
 — Mrie-R<sup>se</sup>, ouv. fab., H. d. V. 272

- Othenin-Girard**, Marie-Louise, pol. de boîtes, Jeannerets 555.  
 — Méline, s. p., Foule 379 c.  
 — N.-Fritz, man., Comm. 442.  
 — Numa-Léopold, échap. anc., Monts 661.  
 — Paul, ébauches, Bill. 248.  
 — Paul, manœuv., Aven. 375 u.  
 — Paul-Fréd., grav., Crêt V. 116.  
 — Pauline, débris, Foule 378.  
 — Pauline, inst., Foule 378.  
 — Tell, rep., Progr. 47.  
 — Williams-Alfred, poseur aiguilles, France 288.  
 — Williams-Ernest, repasseur, Crétêts 485.  
 — Zélim-Constant, garde-communal, Gr. rue 161.
- Othenin-Girard-Gabus**, Paul, fabr. h., Progrès 47.
- Othenin-Girard-Savoie**, Louise-Elise, régl. Breguet, Cour. 312.
- Ottone**, Henriette-Anna, régleuse Breguet, Envers 356.  
 — Louis, rem., Env. 356.  
 — Paul-Jules, rem., Argil. 361<sup>4</sup>.
- Pache**, Emma, Env. 368.
- Paffoy**, Charles-Jean, ébauches, Côtards 635.
- Pahud**, Jenny, ancre, Env. 364.  
 — Louis, chocolatier, Jal. 465.  
 — Pre-Daniel, chocol., Env. 364.
- Paillard**, Chs-Aug., grav., Env. 361.
- Parel**, Amanda, plat., Env. 360.  
 — Arnold, carton., Coll. 309.  
 — Chs-Lid, grav. lett., Env. 360.  
 — Louis, boît. or, Crêt V. 130.
- Patillon**, Louis-Numa, poseur d'aiguilles, Foule 372<sup>4</sup>.
- Pathey**, Lise, peint. cad., Bour. 329.  
 — Lucie-Camille, peint. cadr., Bournot 329.  
 — Ulysse, concierge, Bill. 248.
- Pauli**, Alcide-Hermann, graveur, France 233 d.  
 — Anna-Elisa, chef ouv. pol. de boîtes, France 233 d.
- Paulus**, Julien, rest., Font. 318 bis.
- Paux**, Gust.-Hri, boît. or, Bill. 247.
- Pécaut**, Henri-Albert, mécanismes, Bill. 610 bis.
- Peccoud**, Elisabeth, polis. boîtes, France 284.  
 — Emma, pol. boît., France 284.
- Pellaton**, Adolphe-Ernest, repas., Route du Col 608 ter.  
 — Aminthe, raq., Cr. d. Côt. 616.  
 — Armand, boît. or, Route du Col 608 ter.  
 — Arthur-Albert, visiteur d'h., Avenir 375 g.  
 — Auguste-Sylvain, piv. anc., Replattes 490.  
 — Bernard, boît. or, Jeann. 550.  
 — Chs-Alfred, rem., Aven. 375 e.  
 — Chs-Erd, grav. let., Place 175.  
 — Chs-Zélim, typ., Env. 359.  
 — Elise, peint. cadrans, Crêt Perrelet 203.  
 — Elise-Emma, pol. d'aciers, France 292 bis.  
 — Emile, rep., Avenir 375 e.  
 — Félix-Emle, rep., Aven. 375 e.  
 — Frédéric-Albert, échappem. soignés, Croix d. Côtes 616.  
 — Ges-Emile, rep., Aven. 375 s.  
 — Georges-Henri, garn. ancr., Place 176.  
 — Henri-Edmond, rem., Croix des Côtes 616.  
 — James-Albert, ach. ancre, Replattes 489.  
 — James-César, échap. ancre, Croix des Côtes 616.  
 — Jies-Ald, rem., Cr. d. Côt. 616.  
 — Laure-Adèle, peint. cadrans, Crêt Perrelet 203.  
 — Léa-Cécile, régl. plats, Route du Col 608 ter.  
 — Ls-Albert, rep., Crêt V. 116.  
 — Ls-Ad, fabr. d'h., Aven. 375 b.  
 — Ls-Ali, ach. a., France 292 bis.  
 — Ls-Hri, ach. a., France 292 bis.  
 — Louisa, commis, Cr. d. C. 616.  
 — Louise-Emma, raquettes, Croix des Côtes 616.  
 — Marie-Marg., guill., Côte 180.  
 — Pl-Aug., bouch., Aven. 375 g.  
 — Sophie-Adèle, s. p., Côte 180.  
 — Sylvain-Edouard, éch. anc., Collège 302.  
 — Tell-Edmond, émaill., Crêt Perrelet 203.

- Pellaton**, Ulys., dém., Aven. 375 *g*.  
**Pellegrini**, Louis, march. de vins,  
 Crêt Vaillant 114 *a*.  
**Pellet**, Berthe-Amanda, ébauch.,  
 Côte 210.  
 — Dav.-Hri, commiss., Côte 211.  
 — Georges, man., Reçues 104.  
 — Henri, rem., B. du Crêt V. 95.  
 — Julie-Ad., ébauch., Côte 210.  
**Péquignot**, Jules-Victorin, boît. or,  
 Bournot 322.  
**Perdrix**, Jules, guill., Bourn. 327.  
**Perregaux**, Alphonse, agriculteur,  
 Baume 433.  
 — Cécile, s. p., Marais 270.  
 — Charles, prof. mathématiq.,  
 Marais 270.  
 — Emilie-Cécile, inst., Mar. 270.  
 — Fritz-Emile, rep., Côte 225.  
 — Georges-Ali, rep., Conc. 98*bis*.  
 — Marie-Emma, s. p., Mar. 270.  
**Perrelet**, Adèle, s. p., Reçues 112.  
 — Aimé, rep. soignés, Verg. 2.  
 — Alphonse, rep., Monts 655.  
 — Ami, boît. or, France 292 *bis*.  
 — Aug., rem., France 292 *bis*.  
 — Cécile, peint. cadr., Mar. 260.  
 — Constant, rep., Bill. 233 *c*.  
 — Elina, taill., Coll. 299.  
 — Elise, régl. Breg., Pilon 294.  
 — Georges, rep., Marais 260.  
 — Georgine, rochets, Progr. 14.  
 — Julie-Sophie, maîtresse de  
 piano, Gr. rue 164.  
 — Léon, rem., Progr. 14.  
 — Louis, cord., Place 283.  
 — Marguerite, s. p., Bill. 246.  
 — Mathilde, emball., Monts 655.  
 — Sophie, propr., Gr. rue 164.  
**Perrenoud**, Adalbt, rem., Côte 195.  
 — Adèle, propr., Gr. rue 139.  
 — Adèle-Fanny, s. p., Reç. 106.  
 — Albert, rep., Crêt V. 114 *a*.  
 — Albert, rem., Bill. 233 *c*.  
 — Amélie-Antoinette, journal.,  
 Malakoff 83.  
 — Anna-Maria, taill., Pil. 296*f*.  
 — Antoinette, pier., France 293.  
 — Armand, garn. a., Progr. 39.  
 — Auguste, pierr., France 293.  
 — Augustine, s. p., France 291.  
 — Bernard, boît. or, H. de V. 272.  
**Perrenoud**, Bertha, régl. Breguet,  
 Temple 280.  
 — Camélia, pol. cuv., Place 176.  
 — Cécile, débris, B. Crêt V. 93.  
 — Cécile, taill., France 293.  
 — Cécile, taill., Crêt Vaill. 123.  
 — Cécile-Anna, mod., Mar. 269.  
 — Charles, adouc., Côte 181.  
 — Chs-Aldre, pierr., France 288.  
 — Chs-Aug., chargeur postal,  
 Envers 350.  
 — Charles-Edouard, nég. en  
 horlogerie, Gr. rue 139.  
 — Edouard, caf., Casino 320*ter*.  
 — Edr<sup>d</sup>-Zélim, rem., Reç. 106.  
 — Elise-Alb<sup>ne</sup>, s. p., Env. 362.  
 — Elise-Emma, mod., Mar. 269.  
 — Emilia, taill. pour hommes,  
 Bas du Crêt Vaill. 102.  
 — Emilie-Augusta, adouci-  
 nickel, France 291.  
 — Emma, fin. b. or, H. de V. 272.  
 — Emma-Bertha, adouc. nick.,  
 France 291.  
 — Eugène, s. p., H. de V. 272.  
 — Eugénie, fin. b. or, Gr. r. 142.  
 — Fanny, s. p., Crêt Vaill. 123.  
 — Fanny, rem., B. Crêt V. 102.  
 — Frédéric-Auguste, remont.,  
 France 291.  
 — Fréd.-Guill., agric., Var. 502.  
 — Fritz, commis., H. de V. 272.  
 — Fritz, confis., Jaluse 472.  
 — Fritz, rem., Banque 366.  
 — Fritz-Albert, facteur postal,  
 Progrès 61.  
 — Georges, fabr. d'assort. anc.,  
 Progrès 33.  
 — Georges, rep., B. Crêt V. 102.  
 — Henri, commis J. N., Pil. 296.  
 — Henri, boît. or, Marais 259.  
 — Henri, boît. or, Progr. 66.  
 — Henri, balanciers, Progr. 64.  
 — Hri-Alexdre, anc., Progr. 64.  
 — Hri-Ulys., boît. or, Mar. 259.  
 — Hipp<sup>te</sup>, fabr. h., B. Crêt V. 95.  
 — Isaline, anc. inst., Bill. 249.  
 — Jules, achev. anc., Verg. 391.  
 — Jules, dentiste, Pont 334.  
 — Jles-Albt, commis, Temp. 278.  
 — Jles-A.-Ernest, rem., Bill. 233*b*.  
 — Julie, s. p., Gr. rue 157.

Fournitures pour aiguilles : **F. Raymond & Cie, Bienne.**

- Perrenoud, J.**, éch. a., France 293.  
 — Justin-Edouard, port. J. N., Gare 179.  
 — Laure, adouc. nickel, Croix des Côtes 615.  
 — Léa, débris, B. Crêt V. 93.  
 — Lina, propr., Crêt V. 129.  
 — Lisa, débris, Bill. 233 b.  
 — Louis-Alexandre, horloger, Jeannerets 554.  
 — Louis-Constant, échap. anc., Temple 280.  
 — Louise, ellipses, Progr. 66.  
 — Lucie, s. p., Temple 280.  
 — Marguerite, taill., France 293.  
 — Marie-Christ.-Alvine, s. p., Gr. rue 139.  
 — Numa, commiss., Gr. rue 148.  
 — Paul, piv. anc., Argill. 361<sup>5</sup>.  
 — P<sup>l</sup>-Alf<sup>d</sup>, rem., Cr. d. Côt. 615.  
 — P<sup>l</sup>-Henri, nég., Marais 270.  
 — Philippe, voyag. commerce, Couronne 315.  
 — S.-Cécile, s. p., Monts 640bis.  
 — Susanne-Henriette, régleuse plats, France 293.  
 — Vital-Aug., rem., Temp. 280.
- Perrenoud-Gœtz, Albert**, rhabilleur, Bellevue 612 a.
- Perrenoud-Hayes, Henri**, ingénieur, Grande rue 139.
- Perrenoud-Jurgensen, Aug.**, nég. d'h., Monts 640 bis; Gr. rue 139.
- Perrenoud-Maire, Elise**, nég. en mercerie, Côte 197.
- Perrenoud-Richard, J<sup>ies</sup>**, nég. horl., Gr. rue 157; Gr. rue 139.
- Perret, Albert**, rem., Verger 70.  
 — Albert, rep., Molière 559.  
 — Albin-Fréd., sec., Verg. 70.  
 — Aline-Adèle, débr., Verg. 71.  
 — Aline-Sophie, s. p., Mar. 264.  
 — Amanda, s. p., Col d. R. 603.  
 — Antoinette, cout., Boucl. 498.  
 — Auguste, rem., Bill. 246.  
 — Auguste-Albin, piv. ancre, Col des Roches 603.  
 — Auguste-Alexandre, raq., Envers 371 ter.  
 — Augustin, ancien fabr. d'h., Temple 280.  
 — Bertha, débris, Env. 352.
- Perret, Bertha**, infirm., Côte 216.  
 — Cam.-Aug., ach. a., Monts 661  
 — Camille-F<sup>nd</sup>, piv. a., Côte 227.  
 — Cécile-Bertha, emball. de chocolat, France 286.  
 — Cécile-Elisa, cout., Verg. 398.  
 — Chs-Albert, rem., Bill. 247.  
 — Chs-Edouard, emb., Cour. 315.  
 — Chs-Frédéric, charg. postal, France 233 b.  
 — Constant, rep., H. de V. 275.  
 — David, rem., Bell. 611.  
 — Elise, s. p., Coll. 309.  
 — Emma, débris, Verger 386.  
 — Emma, taill., France 286.  
 — Fanny, commis, France 286.  
 — Félicie, s. p., Pylons 294.  
 — Ferd<sup>nd</sup>, rep. soig., Mar. 264.  
 — Fréd.-Numa, bûch., Verg. 6.  
 — Fritz-Em<sup>le</sup>, visit. h., Gr. r. 158.  
 — Georgs-Arn<sup>ld</sup>, guill., Bill. 238.  
 — Georges-Ulysse, représent. en horlogerie, Coll. 302.  
 — Gustave-Ernest, agricult., Roches Houriet 596.  
 — Henri, man., Cold. Roch. 598,  
 — Henri-Albert, doreur mouv.. Foule 376.  
 — Henri-Albin, secr., Verg. 70.  
 — Irma, débris, Côte 229.  
 — James-Hri, rem., France 290.  
 — Jules-Edouard, ach. ancre, Communal 447.  
 — Julia, sert., Côte 224.  
 — Julie, propr., Gr. rue 153.  
 — Julie-H<sup>te</sup>, journ., Crêt V. 128.  
 — Julie-Olga, embal., Côte 200.  
 — Juliette, épïc., Envers 350.  
 — Justine, doreuse de mouv., Foule 376.  
 — Laure, doreuse, Foule 376.  
 — Laure, épïc., Envers 350.  
 — Léon-Ét<sup>une</sup>, guill., Bill. 238.  
 — Léon-J<sup>tin</sup>, rep., Col d. R. 603.  
 — Lina, ménag., Replattes 489.  
 — Lina, propr., Verger 398.  
 — Lina-Elisa, taill., Pil. 296.  
 — Lina-Méline, nég. mercerie et tailleuse, Crêt V. 114 a.  
 — L<sup>s</sup>-Alcide, rep., Molière 561.  
 — L<sup>s</sup>-Arthur, ach. a., Bill. 247.  
 — L<sup>s</sup>-Aug., éch. a., Boucl. 498.

- Perret**, L<sup>s</sup>-Emile, rem., France 290.  
 — L<sup>s</sup>-Julien, agric., Montp. 425.  
 — Louis-Léon, rem., Verg. 386.  
 — L<sup>s</sup>-Phil., émail., Bell. 612.  
 — Louisa, ouv. fabr., Côte 188.  
 — Louise-Anna, assortiments ancre, Gr. rue 158.  
 — Louise-Anna, épïc., Mar. 260.  
 — Louise, s. p., France 290.  
 — L<sup>se</sup>-Math<sup>de</sup>, débr., Verg. 398.  
 — Lucie, débris, Bellevue 611.  
 — Lucie, rep. linge, Verg. 397.  
 — Lucie-Fanny, sert., Pil. 296.  
 — Marguerite, débr., Cour. 315.  
 — Marie-Annt<sup>e</sup>, ling., Font. 318.  
 — Marie, peint. cad., Monts 640.  
 — Mathilde-Aug., France 286.  
 — Numa, éch. anc., Repl. 492.  
 — Numa, rem., Envers 352.  
 — Numa, rep., Jaluse 472.  
 — Paul-Alexandre, concierge, Croix des Côtes 613 a.  
 — Paul-Aug., rep., Côte 229.  
 — Paul-Aug., rep., Côte 197.  
 — Paul-El<sup>e</sup>, agric., Comm. 446.  
 — Sophie, poliss. ac., Bill. 247.  
 — Sop.-Elisa, éch. a., Côte 224.  
 — Tell-Ulysse, facteur postal, Envers 350.  
 — Ulysse, piv. anc., Monts 640.  
 — Ulysse, rep., Env. 350.  
 — Ulysse-Henri, guilloch., Col des Roches 598.  
 — Zélina-C<sup>ne</sup>, s. p., Montp. 425.
- Perrin**, Emile, rem., Côte 194.  
 — Emma, pierr., Verger 67.  
 — Georges-Ant., grav., Verg. 67.  
 — Jules-Aug., guill., Progr. 57.  
 — L<sup>s</sup>-César, rem., Env. 370.  
 — L<sup>s</sup>-Ed<sup>rd</sup>, journ., Col d. R. 603.  
 — L<sup>s</sup>-Fréd., rep., Gr. rue 160.  
 — L<sup>s</sup>-Oscar, compt., Banq. 365c.  
 — Rosine, peint. cad., Progr. 57.
- Perrin-Hoffmann**, Louise, tailleuse, Banque 365 c.
- Perrinjaquet**, Henri-James, man., Jaluse 461.  
 — L<sup>se</sup>-Emma, p. boît., Jal. 461.
- Perroset**, Sophie-Caroline, ébauches, Bournot 325.
- Peruccio**, Clément, gyp., Côte 215.
- Perucchi**, Ernest, entrep., Bill. 247.
- Perruchi**, Louis, entrep., Bill. 247.
- Peter**, Henri, grav., Bourn. 330.  
 — Madelaine, s. p., Bourn. 330.  
 — Paul, rep., Progr. 38.
- Pétrémand**, Fritz, horl., Aven. 375g.  
 — Fritz-Em<sup>le</sup>, homme de peine, Côte 228.  
 — Fritz-Erd, ach. anc., Côte 228.  
 — Henri-L<sup>s</sup>, man., Foule 379 c.  
 — L<sup>s</sup>-Emile. piv. a., Foule 379 c.
- Pétermann**, Charles, boît. or, Bas du Crêt Vaill. 101.  
 — Elisabeth, poliss. de boîtes, Bas du Crêt Vaill. 101.  
 (Voir aussi **Pétrémand**).
- Petithuguenin**, Ch<sup>s</sup>-Emile, pivoteur ancre, Crêt Vaill. 126.  
 — Zina, pierr., Crêt V. 126.
- Petitpierre**, Ed<sup>rd</sup>, rep., Mar. 260.  
 — Françoise, s. p., Env. 370 c.  
 — Fréd.-Auguste, fabr. d'horl., Marais 260.  
 — Laure, régl. plats, Mar. 260.
- Petoud**, Fritz-Edgar, pivot. ancr., Avenue du Collège 264 e.  
 — Henri-Ulysse, charpentier, Avenue du Collège 264 e.  
 — Paul-Armand, dégrossiss., Avenue du Collège 264 e.
- Pettavel**, Aug., Dr-méd., Chap. 337b.  
 — Jean, visit. d'h., Argill. 361<sup>e</sup>.
- Pfenniger**, Emile-Hermann, nég. en vins, Temple 277.
- Pfister**, Achille, compt., Pil. 295.  
 — Ami-Frédéric, fabr. d'horl., Gr. rue 160.  
 — Anna, rochets, Pilons 295.  
 — Clémence-Maria, taill. pour hommes, Jeannerets 547.  
 — Jean-Edouard, fabr. de timbres caoutchouc, Pilons 295.  
 — L<sup>s</sup>-Alfred, bûch., Jeann. 547.  
 — Lucie, peintre, Côte 213.
- Philippin**, Emile, rep., Bourn. 331.  
 — James-Alexandre, graveur, Bas du Crêt Vaill. 95.  
 — Paul, éch. anc., Bournot 327.
- Piaget**, Alex<sup>dre</sup>, agric., Monts 621.  
 — Auguste, journ., Malak. 82.  
 — Berthe, sert., Côte 223.  
 — Emma, pol. boîtes, Pont 335.  
 — Frédéric-L<sup>s</sup>, rem., Coll. 304.

- Piaget**, James-Théodore, commis, Couronne 311.  
 — Laure-Estie, régl., Coll. 304.  
 — Paul-Aug., rep., Côte 223.
- Picard**, Albert, domest., Jal. 470.  
 — Chs-Edouard, hôtelier, Col des Roches 600.  
 — François-Philomène, voit., Col des Roch., Jet d'eau 606<sup>e</sup>.  
 — Ls-Len, men., Col d. R. 603.
- Picot**, Louise, journ., Gr. rue 155.
- Pictet**, Paul-Aug., rem., Côte 214.
- Pidancet**, Louise, dor., Progr. 14.
- Pierre**, François-Joseph, piv. a., Cernayes 412.
- Pierrehumbert**, Aug.-Henri, échap. ancre, Pont 334.  
 — Fritz, propr., Progr. 38.  
 — Hri-Edrd, rem., Crêt V. 123.  
 — Louis, chef de la garde communale, Gr. rue 143.  
 — Paul-Ele, fabr. ass., Verg. 383.  
 — Werner, calibres, Crêt V. 126. (Voir aussi Humbert).
- Piguet**, Jules-Albert, fabr. ress. timbres, Billodes 231.  
 — Jles-Constt, emb., Foule 378.  
 — Marie-Victorine, journal., Foule 373<sup>2</sup>.
- Pilet**, Eugène, receveur fédéral, Col des Roches 604.
- Pingeon**, Guillme-Abram-Louis, guillocheur, Verger 9.  
 — Gustave, commis et march. de musique, Envers 353.  
 — Ls-Adolphe, emb., Verg. 402.
- Piquet**, Edouard, arch., Côte 228<sup>b</sup>.
- Pisoli**, Cécile, s. p., Pont 332.  
 — Jean-Baptiste, nég. en aunages, draperies, Pont 332.  
 — Joseph, ferbl., Banque 366.  
 — Ls-Aug., ébéniste, Env. 371.  
 — Paul, tap., Gr. rue 146.
- Pittot**, François-Louis, jardinier fleuriste, Crêt V. 124.  
 — Louis, mécan., Gr. rue 143.  
 — Marie-Lse, cout., Crêt V. 124.
- Pittet**, Aug.-Casir, curé, Chap. 338.
- Pochon**, Alphonse-Edouard, grav., Envers 363.  
 — Marthe-Amlic, sert., Env. 363.  
 — Mina-Louise, sert., Env. 363.
- Pochon**, Philip.-Alphonse, grav., Marais 269.
- Poffet**, Francs, gend., Gr. rue 162.
- Pohl**, Charles, chef ouv. boît. or., Avenue du Collège 264 d.
- Pongelli**, Bap<sup>te</sup>, gyp., Foule 372bis.
- Porret**, Alfred, éch. anc. et agric., Beauregard 669.  
 — Arthur, piv. anc., Monts 668.  
 — Auguste, ass. anc., Mar. 257.  
 — Edouard, grav., Bill. 247.  
 — Elise-Eugénie, finiss. roues d'ancre, Marais 257.  
 — Fritz, cord., Bill. 244.  
 — Louise, pol. aciers, Bill. 247.
- Portmann**, Ant., pierr., Banq. 365c.  
 — Joseph, pierr., Gr. rue 145.
- Portner**, Edouard, man., Verg. 9.
- Poyard**, Sylvain-Auguste, man., Jeannerets 551.
- Praz**, Joseph, taill. de pierres, Foule 371<sup>4</sup>.  
 — Isaline-Anna, s. p., Bas du Crêt Vaillant 114.
- Précý**, Chs, typ., Foule 372 ter.  
 — Emilie, emballeuse chocol., Foule 372 ter.
- Prétot**, Albin, manoeuv., Env. 369.  
 — Alfred, boît. or, Gr. rue 151.  
 — Charles, boît. or, Place 283.  
 — Elisa, pol. boîtes, Env. 369.  
 — Est-Ele, boît. arg., Gr. r. 151.  
 — Hippolyte, man., Env. 369.  
 — Irma, pol. boît., Malakoff 85.  
 — Jules-Eugène, boîtier arg., Grande rue 151.  
 — Justin, boît. arg., Malak. 85.  
 — Létitia, pol. boît., Malak. 85.
- Probst**, Edouard, méc., Foule 374.  
 — Jn-Arn<sup>ld</sup>, boît. or, Crêt V. 126.  
 — Mrie-Elisab., s. p., Monts 646.  
 — Pre-Joseph, man., Foule 374.
- Pulver**, Jean, cord., Crêt V. 119.
- Py**, Fritz-Emile, garniss. ancre, Marais 268.  
 — Louis, rep., Côte 196.  
 — Rosalie, s. p., Progr. 34.
- Python**, Gust., contr. doue, Côte 198.
- Quartier**, Adèle, s. p., Jeann. 550.  
 — Alice-Sophie, finiss. boîtes, Grande rue 135.

- Quartier**, Alph., rep., Aven. 375 k.  
 — Augusta, pol. ac., Repl. 493.  
 — Georges, s. p., Mar. 265 bis.  
 — Georges, fils, rhab. boîtes, Marais 265 bis.  
 — Ges-Em<sup>le</sup>, horl., Argill. 457.  
 — Justin, repr. p<sup>r</sup> machines à coudre, Env. 361.  
 — Justin-Em<sup>le</sup>, emb., Côte 226.  
 — Lucie, pierr., Baume 437.  
 — Marie, garnis. anc., Verg. 67.  
 — Paul, secrets, Cour. 314.  
 — Pl-Henri, éch. anc., Repl. 493.  
 — Pauline, s. p., Chap. 337 d.  
 — Sophie, s. p., Gr. rue 135.
- Quellet**, Louis, guill., Banq. 366.  
 — Mina, pol. boît., Banq. 366.
- Raboud**, Félix-Charles, typog., Crêt Perrelet 203.
- Rabus**, Ernest, boul., H. de V. 271.
- Racheter**, Cécile, mod., Banq. 365 b.  
 — Jacob, dégross., Banq. 365 b.
- Racine**, César, fabr. d'h., Coll. 304.  
 — Fréd.-Eugène, rem. et rhab., Crêt Vaill. 114.  
 — Gustave, rem., Crêt V. 124.  
 — Herm<sup>an</sup>, grav. let., Mar. 256.  
 — Léa, pierr., Mar. 256.  
 — Marc, rep., Mar. 256.  
 — Mathilde, débris, Env. 371 s.  
 — Numa, rep., Env. 371 s.  
 — Ulysse, dégrossiss., Combe Robert 419.  
 — Virgile, rhab., Conc. 85 b.
- Ramseyer**, Louis, rep., Aven. 375 s.  
 — Marc-César, rep., Place 172.  
 — Ulysse, fabr. d'h., Bill. 233 a.
- Rauss**, Caroline, s. p., Côte 198.  
 — Chs-François, nég. chauss., Couronne 313.  
 — Fanny, rapp. sec., Cour. 316.  
 — Frédérika, s. p., Cour. 313.  
 — Frédérika, nég. en chauss., Couronne 313.  
 — Sophie, s. p., Cour. 313.
- Reber**, Bernard-Christ<sup>a</sup>, fabr. d'h., Envers 338 bis.  
 — Elise, s. p., Monts Orient. 682.  
 — Fréd., agric., Beaureg. 676.  
 — J<sup>n</sup>, dom., Monts Orient. 682.
- Reichen**, Ad<sup>mir</sup>, ébauch., Place 176.
- Reichen**, Henri, dom., Monts 639.
- Reichenbach**, Jean-Gottlieb, guill., Envers 368.
- Reichert**, Albert-Wilhelm-Henri, commis, Marais 260.
- Reinhard**, Chs, éch. anc., Monts 663.
- Recordon**, Marie, s. p., Côte 213.
- Reffo**, Joseph, chaud., Pont 333.
- Regli**, Frédéric, dom., Pil. 296 a.
- Renaud**, Gustave-Gélanor, not., Marais 270.  
 — Ls-E<sup>t</sup>, essay.-juré, Env. 353.  
 — Lucie-Emilie, s. p., Coll. 309.  
 — Marcelin, nég. en épicerie, Grande rue 147.  
 — Math<sup>ie</sup>, garde-mal., Gr. r. 147.  
 — Paul, grav., Marais 269.  
 — Sophie-Emma, régl. plats, Collège 309.
- Renck**, Fritz, rem., Progr. 43.
- Renevey**, Jean-Ls, dom., Côte 201.  
 — Susanne, creus. cad., Côte 201.
- Renggli**, Olga, taill., Progr. 46.  
 — Pierre, secr. soig., Prog. 46.
- Rentz**, Eugène, boul., France 285.  
 — Eugénie, inst., France 292 s.  
 — Louis, serr., Env. 361.
- Reubi**, Marie, sage-fem., Place 173.
- Rey**, Marguerite, cuis., Gare 179.
- Reymond**, Alf<sup>d</sup>, gend., Gr. rue 162.  
 — Marthe - Angèle, tailleuse, Crêt Vaillant 123.  
 — Paul, maître de cadrature Ecole d'horl., H. de V. 275.
- Reymondaz**, Chs-Auguste, pierr., Replattés 492.
- Richard**, Albert, piv. a., Foule 372.  
 — Alexandre, ach. a., Foule 372 s.  
 — Cécile-Estelle, pol. boît. or, Combes 581.  
 — Chs, piv. anc., Place 283.  
 — Fréd.-Albert, rep., Env. 354.  
 — Fritz, rep., Combes 581.  
 — Henriette, s. p., Calam. 565.  
 — Jules, piv. anc., Foule 372 s.  
 — J<sup>tin</sup>-Rénold, rep., Côte 211.  
 — Ls-Alfred, rep., Combes 581.  
 — Louise, peint. cad., Place 283.  
 — Pl-Ernest, piv. a., Côte 228.  
 — Pre-Fréd., s. p., France 292 s.  
 — Sophie-Elise, polis. boît. or, Combes 581.



**Rickli**, Nicolas, charp., Route du Col 608 *ter*.

**Rieder**, Nicolas, maréch., Bour. 324.

**Ries**, Adèle, s. p., B. Crêt V. 98.  
— Anna-Barbara, cafet., Bas du Crêt Vaill. 98.  
— Julia, peint. cad., B. Crêt V. 98

**Riesen**, Louise-Adèle, fin. boîtes, Bellevue 612 k.

**Rieser**, Emile, boît. or, Progr. 29.

**Riggenberg**, Elisabeth, poliss. de carrés, Gr. rue 153.

**Rigoulot**, Abel, commis, Foule 376.  
— Marie-L<sup>se</sup>, s. p., Foule 376.  
— Marie-L<sup>se</sup>, inst., Foule 376.

**Ritter**, Emile, fourch., Env. 368.  
— Henri-Alexandre, commiss., Envers 370.  
(Voir aussi **Ryter**).

**Robert**, Abram-Louis, sertisseur, Bellevue 612 e.  
— Adèle-Sélina, s. p., Croix des Côtes 615.  
— Alfred, fin., Cr. d. Côtes 615.  
— Alphonse, agric. et cord., Endroits 633.  
— Amélie, perçag., Crêt V. 132.  
— Ami-Virg<sup>le</sup>, garn. a., Verg. 67.  
— Arnold-Arthur, boîtier arg., Combe Girard 381.  
— Auguste, s. p., Verger 86.  
— Augustine, s. p., Côte 223.  
— Bertha, ébauch., Bill. 248.  
— Caroline, tricot., B. Crêt V. 102  
— Cécile, s. p., Côte 223.  
— Cécile, gainière, Gr. rue 155.  
— Césarine, dem. mag., Prog. 77.  
— Chs-Fréd., bouch., Pont 317.  
— Clément, journal., Avenue du Collège 264 *bis*.  
— Edr<sup>d</sup>, journ., Combe Gir. 380.  
— Edouard, horl., Progr. 40.  
— Edouard, éch. a., Gr. rue 155.  
— Elise, ling., Banq. 364 *bis*.  
— Elise, sert., Coll. 299.  
— Emma, inst., Progr. 19.  
— Emma, sert., Progr. 34.  
— Emma, taill., Cour. 315.  
— Emma, s. p., Bill. 248.  
— Ernest, confis., Côte 223.  
— Ernest, sert., Pilons 293 c.  
— Fernand, commis, Place 176.

**Robert**, Françoise, s. p., Crêt V. 132.  
— Fritz, boît. or, Progr. 46.  
— Fritz, piv. anc., Progr. 66.  
— Fritz-Emile, guill., Progr. 43.  
— Georges, grav. a., Montp. 428.  
— Georges, rep., Jaluse 471.  
— Gust.-Arnold, rem., Reç. 105.  
— Henri, boucher, Pont 317.  
— Henri, journ., Pilons 293 c.  
— Hri-Aimé-Est, piv. a., Jal. 472.  
— Hri-Gust., rem., France 290.  
— Hri-Louis, finis., Crêt V. 117.  
— Hri-Williams, rep., Verg. 385.  
— Hercule-Auguste, piv. anc., Progrès 43.  
— James-Ls, grav., Foule 379 c.  
— Jean-Numa, man., Bill. 249.  
— Jeanne, inst., Progr. 19.  
— Jules, agricult. et sertiss., Combe Monterban 631.  
— J.-Arm<sup>nd</sup>, ach. a., Comb. 577.  
— Julie, lingère, Reçues 105.  
— Laure, pol. cuv., Gare 178 *bis*.  
— Laure, adouc. nick., Reç. 107.  
— Léon, guill., Reçues 107.  
— Léon, piv. anc., Col d. R. 601.  
— Lina, pol. cuv., Gare 178 *bis*.  
— Louis, éch. anc., Aven. 375 r.  
— Ls-Aug., emb., Bourn. 325.  
— Ls-César, rem., Côte 182.  
— Ls-N., rem., Av. Coll. 264 e.  
— Ls-Williams, secr., Bill. 249.  
— Ls-Zélim, chef ouv. Ecole de mécanique, Reçues 105.  
— Louise, piv. anc., Bourn. 321.  
— Louise, sert., Progr. 66.  
— Louise, fin. b. arg., Pont 332.  
— L<sup>se</sup>-Elisabeth, ling., Verg. 75.  
— L<sup>se</sup>-Julie, rouages, Mar. 256.  
— Lucie-Emilia, rep. en linge, Bournot 328.  
— Lucie-Emma, nég. en merc., Côte 197.  
— Mari<sup>anne</sup>-L<sup>se</sup>, s. p., Crêt V. 126.  
— Marie, débris, Bill. 249.  
— Marie, échap. anc. et cyl., Combes 577.  
— Marie, débris, Côte 198.  
— Marie, gain., Gr. rue 155.  
— Marie, peint. cadr., Côte 229.  
— Marie-Cécile, s. p., Pil. 296.  
— M<sup>rie</sup>-Cécile, pol. b. a., Pont 332.

- Robert**, Mathilde, ass., Crêt V. 132.  
 — Mathilde, ébauch., Bill. 248.  
 — Olga, débris, Progrès 61.  
 — Oscar, boît. or, Gr. rue 155.  
 — Paul, journal., Beaugreg. 671.  
 — Paul-Albert, échapp. ancre, Envers 370 *bis*.  
 — Pl-Em<sup>le</sup>, grav., Beaugreg. 671.  
 — Pl-Numa, embal., Argil. 455.  
 — Pl-Ulysse, boît. or, Côte 198.  
 — Phil.-Henri, s. p., Verg. 86.  
 — Rose, piv. anc., Jaluse 472.  
 — Sophie, débris, Crêt V. 117.  
 — Sophie, lingère, Crêt V. 121.  
 — Sophie-Em., pierr., Progr. 43.  
 — Susette, pierr., Progr. 46.  
 — Tell, chef ouv. confiseur, Côte 223.  
 — Ulysse, huissier communal, Progr. 77.  
 — Ulys., fils, boît. a., Progr. 77.  
 — Ulys.-Em<sup>d</sup>, confis., Progr. 36.  
 — Vital, rem., Verg. 86.
- Robert-Chrarrue**, Fritz, boîtier or, Progrès 19.
- Robert-Dohmé**, Cécile, propriétaire, Envers 338 *bis*.
- Robert-Porret**, F., émaill., Progr. 17.
- Rochat**, Bertha, peint. en cadrans, Progrès 77.  
 — Chs-H<sup>ri</sup>, sert. en tous genres, Reçues 105.  
 — Elisa, taill. pour hommes, Reçues 105.  
 — Emile, garn. anc., Reç. 105.  
 — Esther-Ad<sup>le</sup>, rem., Reç. 105.  
 — Jules, rem., Progr. 77.  
 — Jules-Edmond, garn. anc., Reçues 105.  
 — Julie-Héloïse, s. p., Reç. 105.  
 — Lse-Am<sup>lie</sup>, débr., France 233 *b*
- Rochedieu**, Edouard, direct. des travaux publics, Reç. 111.
- Rodde**, And., chiffonn., Crêt V. 117.
- Rœtschi**, Jos., bouch., Gr. rue 142.
- Rognon**, Alice-Emma, dem. mag., Billodes 233 *a*.  
 — Anna, caf., Progr. 58.  
 — Emile, cord., Bill. 233 *a*.  
 — Eva, aide, Progr. 58.  
 — Fanny, débris, Progr. 58.  
 — Fois-Aug., cord., Progr. 22.
- Rognon**, Léon, boît. or, Progr. 58.  
 — Jules, cord., Progr. 35.  
 — Tell, commis, Bill. 233 *a*.  
 — Zélina, s. p., Bill. 233 *a*.
- Roller**, Charles, commis négoc., Couronne 312.
- Rolli**, Emma, régl. Br., H. de V. 274.
- Romann**, Albert, chaud., Bill. 238.
- Romersa**, François, gyp., Bill. 239.
- Ronchi**, Angèle, s. p., Pilons 296 *e*.
- Ronco**, Agathe, s. p., Crêt V. 133.  
 — Arnold, nég. en toil. et tiss., Place 169.  
 — Mathilde, s. p., Crêt V. 133.  
 — Sophie, propr., Crêt V. 133.
- Rosat**, Amélie, taill., Progr. 48,  
 — Elise, s. p., Progr. 48.  
 — Henri, visit. d'h., Progr. 31.  
 — Henri-Aug., rem., Progr. 37.  
 — Louise, sert., Progr. 48.  
 — Williams, rem., Progr. 25.  
 — Williams-Chs-Fréd., visiteur d'horl., Progr. 48.
- Roseng**, Gottfried, homme de peine, Hôtel de Ville 272.  
 — Louise, fin. boît., H. de V. 272.
- Rosset**, Caroline, journ., France 287.  
 — Gust., nég. horl., Verg. 90.  
 — Marie, pol. boît., Banq. 365 *b*.  
 — Oline, nég. horl., Verg. 90.  
 — Philippe, guill., Banq. 367.  
 — Phil.-Henri, rem., Verg. 90.
- Rossetlet**, Chs-Auguste, direct. de maison d'horl., Gr. rue 148.  
 — Chs-Aug., vétérin., Bill. 239.  
 — Charlotte, régl. B., Bill. 231.  
 — Elise, s. p., Marais 265.  
 — Fritz-H<sup>ri</sup>, réglages Breguet, Marais 265.  
 — H<sup>ri</sup>-Justin, rep., Gr. rue 148.
- Rosset**, Albertine, s. p., Côte 181.  
 — Chs, agent d'affair., Côte 181.  
 — Eug., agent d'aff., Côte 181.  
 — Henri, commis, Côte 181.
- Rossetti**, Jean, gyps., Env. 369.
- Roth**, Adolphe, sellier, Côte 224.  
 — Lina-Bertha, pier., Gr. r. 143.  
 — Samuel, boucher, Mar. 264.
- Rothern**, Elise, polis. ac., Côte 219.  
 — Henri, fais. ress., Pil. 293 *c*.  
 — Jean, piv. ancre, Côte 219.  
 — Jean, secrets, Env. 343.

- Rothen**, Pauline, pol. b., Pil. 293 c.  
**Rothenbühler**, Gottl., secr., Bill. 245.  
 — Marie, polis. boît., Bill. 245.  
**Röthlisberger**, Arnold-Wilhelm,  
 manoeuvre, Verger 8.  
**Rotzler**, Joseph, terrin., Env. 340.  
**Roudolf**, Georges, ferbl., Banq. 365b.  
**Roulet**, Alf<sup>d</sup>, grav. let., Crêt V. 116.  
 — Alice, régl. plats, Crêt V. 116.  
 — Cl<sup>e</sup>-Marie, régl. pl., Env. 358.  
 — Fritz, fabr. d'h., Env. 357.  
 — Georges, fabr. d'h., Env. 362.  
 — Henri, avocat, Gr. rue 146;  
 Grande rue 144.  
 — Philippe, commis, Crêt V. 116.  
 — Rosalie, s. p., Env. 358.  
 — Thérèse, anc. fabr. d'horl.,  
 Grande rue 146.  
**Rufenacht**, Gottfried, chef de gare,  
 Gare 179.  
**Rufener**, Bertha-Rosine, ancrés,  
 Bas du Crêt Vaill. 98.  
 — Jacob, agric., Montper. 427.  
**Ruffier**, Louis, ramon., Env. 348.  
**Rüfli**, Fritz, cord., Gare 178 bis.  
**Rühle**, Adeline, peint. en cadr.,  
 Avenir 375 n.  
 — L<sup>s</sup>-Philippe, fabr. cadrans,  
 Avenir 375 n.  
**Rupp**, Paul, piv. anc., Gare 178.  
**Rusconi**, Auguste, entrep. maçon,  
 Avenir 375.  
**Rychner**, Ch<sup>s</sup>-Wilhelm, préfet,  
 Girardet 371 °.  
**Ryff**, Bertha, épici., Progr. 55.  
 — Rodolphe, roueur, Progr. 55.  
**Saas**, L<sup>s</sup>-Henri, mécan., Gr. r. 163.  
 — Marie, régl. Breg. et plats,  
 Grande rue 163.  
**Sagne**, Fanny, s. p., Progr. 14.  
 — Jules, boîtier or, Progr. 14.  
**Sahli**, Frédéric, ferbl., Coll. 297.  
**Salm**, Anna-Marie, s. p., Bill. 238.  
 — Ch<sup>s</sup>-Albert, chaud., Bill. 238.  
 — Emile, march. seicr., Cour. 316.  
**Salz**, Louis-Paul, scieur, Combe  
 des Enfers 409.  
**Salzmann**, Anna, dor., Marais 261.  
 — Fritz-El<sup>e</sup>, émaill., Env. 368b.  
 — Rodol., peint. cad., Coll. 302.  
 — Rosina, p. boît., France 233d.  
**Sandmeier**, Frédéric, voyageur de  
 commerce, Place 176.  
**Sandoz**, Albert, rep., Côte 228 a.  
 — Albert, journ., Malakoff 83.  
 — Alexandre, fabr. cadr. mé-  
 talliques, Gr. rue 163.  
 — Alexis, rem., Bell. 612 b.  
 — Alexis, emb., Av. Coll. 264 e.  
 — Ali-Arm<sup>d</sup>, rep., B. Crêt V. 93.  
 — Alice, s. p., Côte 210.  
 — Anaïse, s. p., Crêt Perr. 206.  
 — Ariste, rep., Jaluse 472.  
 — Armand, éch. anc., Verg. 69.  
 — Auguste, rep., Bill. 245.  
 — Ch<sup>s</sup>-Henri, rep., Girar. 371 °.  
 — Edouard, fabr. d'h., Gr. r. 138;  
 Grande rue 136.  
 — Elise, s. p., Côte 210.  
 — Esther-Charl., s. p., Mar. 263.  
 — Eugénie, s. p., Env. 371 ter.  
 — Frédéric-Auguste, anc. fact.,  
 Reçues 107.  
 — Fritz, éch. anc., Progr. 66.  
 — Georges-Henri, commis, Crêt  
 Perrelet 205.  
 — Henri, journ., Malakoff 83.  
 — Hri-Aug., commis, Temp. 277.  
 — Henri-Auguste, fabr. d'h.,  
 Crêt Perrelet 205.  
 — Hri-Constin, rem., Verg. 396.  
 — Henri-Edouard, échap. et  
 agricult., Combe-Rob. 419.  
 — Hri-Edouard, rep., Côte 191.  
 — Henri-Ernest, fabr. de cadr.  
 métalliques, Cour. 313.  
 — Henriette, s. p., Progr. 57.  
 — Hermine, s. p., Jaluse 472.  
 — Jacques, fabr. d'h., Gr. r. 135;  
 Grande rue 136.  
 — James, hôtelier, France 289.  
 — Jean, emb., Pont 332.  
 — Is<sup>e</sup>-Marie, peint. c., Côte 210.  
 — Jules, commerce de pierres,  
 Côte 213.  
 — Laure-Adèle, pierr., Crêt  
 Perrelet 205.  
 — L<sup>re</sup>-Julie, peint. c., Côte 210.  
 — Lina, s. p., Crêt Perrel. 206.  
 — Louis, agric., Replattes 493.  
 — L<sup>s</sup>, fils, éch. anc., Repl. 493.  
 — Louis, agric., propr., Combe  
 Robert 420.

Fournitures, pr dorage et oxydage de boîtes : **F. Reymond & Cie, Bienne.**

- Sandoz**, Ls-Auguste, éch. anc., Combe Robert 420.  
 — Len, agent assur., Mar. 267.  
 — Marguerite, ling., Côte 227.  
 — Marie-Carole, débr., Progr. 42.  
 — Marie-Emilie, s. p., Côte 191.  
 — Numa, notaire, Env. 362.  
 — Numa, pos. glaces, Côte 188.  
 — Pl-Arthur, ach. a., Progr. 68.  
 — Pl-Auguste, rep., Côte 227.  
 — Pl-Emile, piv. a., Cour. 316.  
 — Paul-Henri, rem., Progr. 42.  
 — Philippe-Henri, fabr. carrés, Crozot 529.  
 — Sophie, peint. cadr., Côte 210.  
 — Sophe-Anna, propr., Côte 191.  
 — Sophe-Emma, débr., Verg. 396.  
 — Tell, éch. anc., Progr. 35.  
 — Zéline, mén., Crêt Perr. 206.
- Santschy**, Adèle, rep. linge, Côte 195  
 — Cécile, Côte 195.  
 — Louis-Emile, boît. or, Pied du Crêt 405.
- Sarbach**, Ls-Auguste, prof. de français, Chapelle 337 d.
- Saucy**, Ls-Léon, dém., Comm. 447.
- Sauge**, Frois, rep., Chauffaud 589.  
 — Julienne-Florence, propr., Chauffaud 589.
- Sausser**, Louis-Edmond, fumiste, Abattes 479.
- Sauter**, Elvina, pol. boît., Pil. 296 e.  
 — Fritz, domest., Pilons 296 e.
- Savoie**, Adèle-Rose, tailleuse, Foule 372 bis.  
 — Alfred, rem., Crêt V. 123.  
 — Armand, boît. or, Jeann. 554.  
 — Eugénie, s. p., Foule 372 bis.  
 — Eugénie-Mathilde, fourch., Foule 372 bis.  
 — Fritz-Ed<sup>rd</sup>, rep., Env. 352.  
 — Henri, rep., Progr. 21,  
 — Julie-Augustine, journal, Verger 73.  
 — Laure-Esther, commerce de pierres, Bournot 321.  
 — Lucie, s. p., Monts 646.  
 — Pl-Emile, rep., Pilons 296.
- Scalabrino**, Paul-Armand, achev. ancre, Combes 580.
- Schaber**, Oscar, mécan. et quincaillier, France 286.
- Schætz**, Julien, boul., Crêt V. 131.
- Schäfer**, Elisa-Marie, dem. mag., Place 171.  
 — Jean, typ., Progr. 53.
- Schafroth**, Elise, lap., B. Crêt V. 102.  
 — Frédéric, man., Comm. 449.  
 — Rosine, journal., Verg. 8.
- Schafter**, Bertha, peint. c., Coll. 298.  
 — Casimir, voit., caf., Coll. 298.  
 — Sophie, Coll. 298.
- Schaller**, Albert, rem., Bill. 240 c.  
 — Cécile, ad. nick., Bill. 240 c.  
 — Emilia, fin. b., France 292 ter.  
 — F.-J<sup>les</sup>, méc., France 292 ter.
- Schärer**, Sel, garde-voie, Raya 103.  
 (Voir aussi **Scherrer**).
- Schärz**, Adèle, Combe Mont. 630.  
 — Ch<sup>a</sup>, agric., Combe Mont. 630.
- Scheibenstock**, Charles, emboîteur, Argillat 457 bis.  
 — Pl-Aug., fabr. d'h., Cour. 313.  
 — Paul-Elie, repr. commerce, Envers 368.
- Scheidegger**, Fréd., secr., Pil. 293 c.  
 — Jean, charp., Envers 363.
- Schenk**, Anna, bureau de placement, Banque 366.  
 — Ar-Hri-Aug., secr., Bill. 245.  
 — Esther, régl. pl., B. Crêt V. 95.  
 — Eugène, grav., Gr. rue 158.  
 — Jules, charp., Banq. 366.  
 — Julie-Ida, taill., Gr. rue 140.  
 — Louis, grav., B. Crêt V. 95.
- Schenkel**, Henri, compt., Coll. 299.  
 — Louise, modiste, Coll. 299.
- Scherrer**, Emile-Bernhard, commis, Pont 335.
- Scheu**, Emma, s. p., Banq. 365.  
 — Fritz-Arm., boul., Banq. 365.
- Scheurer**, Albert, sellier, Env. 345.  
 — Benoît, sellier, Env. 345.  
 — Cécile, inst., Côte 188.  
 — Edouard, sellier, Env. 345.  
 — Elisa, inst., Côte 188.  
 — Jacob, bouch., Côte 188.
- Schiess**, Emel, past., H. de V. 270 bis.  
 — Mathilde, H. de V. 270 bis.
- Schiffmann**, Rodol., ser., Claire 468.
- Schild**, Albert, agr., Pied Mart. 521.  
 — Bertha, nick., Bill. 233 c.  
 — J<sup>n</sup>-Usse, cafet., Côte 200 bis.  
 — Louis, plat., France 292<sup>a</sup>.

- Schild**, L<sup>s</sup>-Alf., grav., Bill. 233 c.  
 — Marie, nickel., Bill. 233 c.  
 — Philippe, canton communal, Billodes 233 c.  
 — Philippe, garde communal, Grande rue 161.
- Schilling**, Jules, grav., Gr. rue 145.
- Schindler**, Alfred, couv., Verg. 383.  
 — Gottfried, journal., Verg. 9.  
 — Jean, couv., B. du Crêt V. 98.
- Schlageter**, Anna-Eugénie, ébauch., Grande rue 143.
- Schlageter**, Marie-Bertha, épic., Billodes 232.  
 — Pauline, régl. Br., Girar. 3717.
- Schlatter**, Fréd., boul., Côte 200 bis.
- Schlegel**, Franz, armurier et caf., Stand 444<sup>b</sup>.
- Schleppy**, L<sup>s</sup>-Emile, caf., Côte 183.
- Schlotterbeck**, Anna-Bertha, débr., Couronne 314.
- Schlub**, Gottlieb, men., Progr. 39.
- Schlupp**, Emile, secrets, Pil. 296 c.
- Schmall**, Charles, grav., Banq. 365.  
 — Chs-Emile, rep., Banq. 367.  
 — Marie, pol. d'aciers et brodeuse, Bournot 325.
- Schmid**, Adolphe, secr., Jeann. 544.  
 — Jean, march. taill., Place 282.  
 — Jean, manœuv., Monts 642.  
 — Julie, commis, Côte 192.  
 — Madelaine, march. de lég., Côte 182.  
 — Oscar, boul., Bill. 234.  
 — Victor, fondeur, Côte 182.  
 (Voir aussi **Schmidt** et **Schmit**).
- Schmidlin**, Jacob, peint. en voitures, Foule 372 ter.  
 — Robert, voitur., Font. 320 bis.
- Schmidt**, Jean, cord., Aven. 375 t.  
 — L<sup>s</sup>-Fréd., sert., Calames 571.
- Schmit**, Laurent-Alcide, ferblant, France 233 d.
- Schmutz**, Saml, éch. a., Gare 178 bis.
- Schneeberger**, Abram, agric., Pied du Crêt 404.  
 — Charles, man., Monts 620.  
 — Chs-Arnold, dom., Pil. 296 e.  
 — Elisabeth, agric., Monts 620.
- Schnegg**, Charles, bouch., Côte 188.
- Schneider**, Anna, s. p., Jaluse 471.  
 — Fréd.-Edrd, boît. a, Conc. 98 a.
- Schneider**, Louis-Alexandre, man., Verger 8.  
 — L<sup>s</sup>-Alphse, grav., Gare 179.  
 — Paul, past., Côte 194.  
 (Voir aussi **Schneiter**).
- Schneiter**, Arnold, piv. a., Verg. 10.  
 — Christian, cord., Cern. 414.  
 — Edouard, éch. a., Monts 640.  
 — Samuel, agric., Monts 640.
- Schnetzler**, Charles-Louis gainier, Grande rue 147.
- Schneuwly**, Pierre-Félix, secrets, Banque 365 bis.
- Schnider**, Robrt, découp., Mol. 559.
- Schönmann**, Marie-Rosa, cuisin., France 290.
- Schori**, Adol., agric., Beaur. 678.
- Schuler**, Jacob, serr., Verg. 70.
- Schumacher**, Albert, fabr. d'assort., Avenue du Collège 264 c.
- Schütz**, Gottfried, agric., Joux Pélichel 444 bis.
- Schwaar**, Emile, émail., Bill. 233 b.  
 — Justin, propr., Coll. 301.
- Schwab**, Fréd., from., H. de V. 273.
- Schwarz**, Françs, boît. or, Côte 194.  
 — Marie, rochets, Côte 194.
- Schweizer**, Christophe-Frédéric, relieur, Gr. rue 148.  
 — Elisabeth, journ., Bour. 321.  
 — Gustave, relieur, Gr. rue 148.  
 — Mina, rep. linge, Gr. rue 148.  
 — Pauline, rep. linge, Bour. 321.  
 — Samuel, rel. gain., Env. 360.
- Seebacher**, Ges, charp., Bill. 233 a.
- Seigne**, Ulysse, ach. anc., Reç. 107.
- Seitz**, Cécile, boul., Pont 332.  
 — Charles, rep., Env. 350.  
 — Eva, commis, Pont 332.  
 — L<sup>s</sup>, boul. et caf., Banq. 365 c.  
 — Sophie, débris, Pont 332.
- Sémon**, Achille, guill., Crêt V. 128.
- Senn**, Henri, sert., Progr. 43.  
 — Jean, scieur, Foule 377.  
 — Jules, commis, Côte 227.
- Sermet**, Emilia, roues, Monts 654.  
 — Ulys-Hri, piv. a., Monts 654.
- Sidler**, Dominica, rest., Côte 192.
- Sieber**, Ferdin., rem., Progr. 48.  
 — Jean, genl., Gr. rue 162.  
 — Nanette-Lisette, polis. cuv., Temple 278.

- Sieber**, Rosalie, pierr., Temp. 278.  
**Sigg**, Jean, boît. or, France 293.  
**Simmen**, Elise, empl. commerce, Couronne 312.  
**Simon**, Aug., boît. or, Bill. 233 b.  
 — Emma, taill., Env. 354.  
 — L<sup>s</sup>-Ferdinand, encaisseur de banque, Env. 354.  
**Simon-Vermot**, Jules, men., Verg. 89.  
 — L<sup>s</sup>-Jules, dégros., Foule 375.  
 — Marie-Julie, Chauffaud 590.  
 (Voir aussi **Simond**).  
**Simond**, Alice, taill., Temp. 279.  
 — Marguerite, ling., Temp. 279.  
**Simonet**, Marie, taill., Progr. 55.  
**Simonin**, Félix-Victor, grav. lett., Bournot 331.  
**Singer**, Raphaël, taill., Côte 195.  
**Soglio**, Sophie-Anna, journalière, Concorde 98 a.  
**Sola**, André, boît. arg., Bill. 233 d.  
**Solaro**, Dom., cord., Bill. 239 bis.  
**Sommer**, Oline-Virginie, s. prof., Jeannerets 554.  
 — Rodolphe,ouv., Env. 371 b.  
**Spahr**, Albert, boît. arg., Bill. 240 a.  
**Spangenberg**, Cécile, débr., Verg. 75.  
 — Ch<sup>n</sup>-H<sup>ri</sup>, éch. anc., Verg. 75.  
 — Frédéric-Guillaume, éch. a., Bournot 325.  
**Spätig**, David-Fréd., s. p., Cour. 315.  
 — Fritz-Emle, boît., Bill. 233 d.  
 — Pierre, manœuv., Bill. 233 c.  
**Spillmann**, Philise, régl. plats, Envers 358.  
**Spring**, Mrie-Cécile, pol., Gr. r. 142.  
**Stadler**, Marie, propr., Pil. 294.  
**Stäger**, Elisabeth, cuisin., Pl. 281.  
**Stähli**, Albert, agric., Beaur. 679.  
 — Elie, agric., Jean d'Hôt. 510.  
**Staiber**, Gust.-Ch<sup>t</sup>, caf., Bour. 323.  
**Stalder**, Eugène, tap., Jaluse 473.  
 — Gottlieb, journ., Beaur. 681.  
 — Marie, s. p., Beaugard 681.  
 — Nicolas, rep., Monts 664.  
**Stamm**, Samuel, taill., Coll. 302.  
**Staudenmann**, Fritz-Sylvain, man., Pied de Martel 520.  
 — Sophie, s. p., Jeann. 547.  
**Stauffer**, Cécile-Emma, doreuse, France 292 bis.  
**Stébler**, Alfred, inst., Côte 201.  
**Stébler**, Louise, inst., Env. 359.  
 — Louise, débr., B. Crêt V. 97.  
**Steffen**, Louis, gend., Gr. rue 162.  
**Steiner**, Aug., boît. or, Env. 370.  
 — Edouard, secr., Gr. rue 140.  
 — Frida, pol. boît., Crêt V. 121.  
 — Fritz, secrets, Crêt V. 121.  
 — Gottfried, men., Env. 346.  
 — Gottf<sup>d</sup>-Ch<sup>a</sup>,ouv., Env. 371 b.  
 — Marie, peint. cad., Env. 370.  
**Steinhäuslin**, Jules-Henri, Dr-méd., France 290.  
**Stern**, Christian, bûch., Verg. 10.  
**Sterzing**, Adèle, peint. c., Prog. 58.  
 — Oscar, boît. or, Progr. 58.  
**Stingelin**, Auguste, apprenti horl., Progrès 16.  
**Stockburger**, Marie-Louise, nég. en merc. et nouveaut., Coll. 304.  
**Stöcker**, Guillaume, commis pharmacien, Place 172.  
**Stockli**, Aline, dor. r., Aven. 375 u.  
 — Cécile, garn. anc., Place 170.  
 — Charles, rem., Gr. rue 147.  
 — Fritz, garn. anc., Aven. 375 u.  
 — Jean, agric., Montpug. 439.  
 — Laure dor., Bournot 328.  
 — Paul, éch. anc., Place 170.  
 — Paul-Emile, emb., Place 170.  
 — Tell, garn. anc., Bourn. 328.  
**Stolz**, Albt, fabr. d'h., Mar. 265 bis.  
 — Adèle, Mar. 265 bis.  
 — Christ<sup>a</sup>, ében., Mar. 265 bis.  
 — Gust., fabr. d'h., Mar. 265 bis.  
 — Mathilde, régl. Breg. et plats, Marais 265 bis.  
**Strahm**, Fréd., mécan., Bill. 233 c.  
**Strebel**, Théopie, sert., Banq. 365 c.  
**Streiff**, Arthur, journal., Verg. 11.  
**Streit**, Alb-Arn<sup>d</sup>, boît. a., Verg. 402.  
 — Anna, dem. mag., Font. 319.  
 — Charles, taill., Coll. 302.  
 — Christian, nég. en toil., tiss. et chapellerie, Font. 319.  
 — Edouard, commis, Font. 319.  
 — Edr<sup>d</sup>-Henri, éch. a., Bill. 233.  
 — N.-Armand, piv. a., Bill. 233.  
**Streitmatter**, Edouard-César, coiffeur, Bill. 233 d.  
**Stress**, Ch<sup>s</sup>-Eug., boît. or, Pl. 173.  
**Strub**, Ch<sup>s</sup>-Emile, piv., Bill. 233 b.  
**Stübi**, Lina, débris, Monts 654.

Fournitures pour mécaniciens : **F. Reymond & Cie, Bienne.**

- Stübi**, Marguerite, ling., Monts 654  
**Stucky**, Chs, dégross., Verg. 402.  
 — Georges, piv. a., Bourn. 328.  
 — Jules, stagiaire, Place 283.  
 — Samuel, serr., Aven. 375 i.  
**Studer**, Jacob, chef de gare, Col des Roches 606 bis.  
 — Jean, domest., Eroges 609<sup>2</sup>.  
**Studler**, Adèle, pol. ac., Temp. 278.  
 — Fritz, épïc., Verg. 75.  
 — Léon, boît. or, Env. 354.  
 — Marie-Louise, blanchisse, Progrès 16.  
**Sunier**, Aug., gend., Col d. R. 605.  
**Sury**, J<sup>n</sup>-Jacob, grav., Bill. 233 b.  
**Taubert**, Jean-Frédéric, fabr. ass. ancre, Foule 372<sup>4</sup>.  
 — Lucie, régl. Breg., Mar. 257.  
 — Marie-Emma, garn. d'ancr., Foule 372<sup>4</sup>.  
 — Paul, boît. or, Mar. 257.  
 — P<sup>ne</sup>-Irma, ellip., Foule 372<sup>4</sup>.  
**Tena**, Marie-Louise, repas. linge, Verger 71.  
**Terraz**, Anna, s. p., Coll. 304.  
 — Cécile, Coll. 304.  
 — Honorine-Lucie, dem. mag., Collège 307.  
 — Marie-Léonie, Coll. 307.  
 — Paul-Alexis, nég. en verrer. et cristaux, Coll. 307.  
 — Victorine, nég. en confect., Collège 304.  
**Theiss**, Albert, pharm., Côte 193.  
 — Elise, propr., Côte 193.  
**Theurillat**, Lucien-Virgile, repas., Couronne 310.  
**Thévenaz**, Alice, s. p., Cour. 314.  
 — Ls-Eug., prop., Coll. 302.  
**Thiébaud**, Alfred, inst., B. Crêt V. 95  
 — Auguste, dégross., Pont. 320.  
 — Augustin, sert., Verg. 11.  
 — Daniel, dégross., Côte 215.  
 — Elise, ménag., Replat. 489.  
 — Emma, peint. cad. Progr. 61.  
 — Georges, boît. or, Env. 355.  
 — Ges-H<sup>ri</sup>, ass. anc., Progr. 61.  
 — Guillaume, grav., Mar. 268.  
 — Henri-Chs, commis postal, Avenue du Collège 264 c.  
 — Jacques, commis, Crêt V. 118.  
**Thiébaud**, Jules-Ls, pierr., Verg. 8.  
 — Justine, s. p., Conc. 98 ter.  
 — Lse, pierr., Roch. Hour. 594.  
 — Louise, ellip., Env. 351.  
 — Sophie, peint. c., Crêt V. 126.  
 — Teil, sert., Pilons 296 f.  
 — Ulysse, propr., Gr. rue 143.  
 — Werner, sert., Coll. 300.  
**Thomann**, Adol., éch. a., Gr. r. 158.  
 — Xavier, éch. a., Argill. 361<sup>4</sup>.  
**Thomas**, Célestin, rep., Côte 208.  
 — E.-Léa, pol. ac., Crêt Per. 205.  
 — Ges-Jules, rem., Monts 639.  
 — Marc, étampeur, Côte 208.  
**Thomet**, Jean, boît. arg., Bill. 248.  
**Thöni**, Gottlieb, pâtis., Gare 178 ter.  
**Thurnherr**, Marie-Berthe, doreuse, Marais 261.  
**Ticozzi**, Ls-César, commis-pharmacien, Gr. rue 166.  
**Tièche**, Ed<sup>nd</sup>, ébauch., Verg. 73.  
 — Jules, ébauchés, Marais 255.  
**Tingueli**, Chs, agric., Calames 568.  
**Tissof**, Adèle, garde-barrière, Billodes 241 bis.  
 — Adolphe, s. p., Côte 196.  
 — Adrien, rep., Cr. d. Côt. 614.  
 — Aldine-Zéline, ling., Bas du Crêt Vaillant 93.  
 — Alexandre, ach. a., Jal. 473.  
 — Alfred, boît. or, Côte 196.  
 — Alfred, grav., Côte 225.  
 — Cécile, s. p., Bournot 325.  
 — Chs-Aug., rem., Bill. 240 b.  
 — Chs-Elie, fabr. h., Crêt V. 122.  
 — Emma, ancrés, Progr. 26 bis.  
 — Fritz, éch. anc., Jaluse 477.  
 — Fritz-Ed<sup>rd</sup>, rem., Monts 661.  
 — Hêlse, mén., Combe Rob. 419.  
 — James, empl. fab., Côte 225.  
 — Joseph-Hippolyte, sous chef d'équipe, Bill. 241 bis.  
 — Js-Hubert, boît., Eroges 609<sup>4</sup>.  
 — Julien, inst., Bourn. 325.  
 — Léa, taill., Côte 196.  
 — Ls-Albt, empl. J. N., Bour. 327.  
 — L-Albert, rep., Bourn. 331.  
 — Louisa, régl. plats, Env. 359.  
 — Marc, rem., Progr. 45.  
 — Marie, lingère, Bill. 241 bis.  
 — Marie-Lse, journ., Verg. 73.  
 — Pierre, emb., Env. 359.

- Tissot**, Rosine, taill., Côte 196.  
 — Zéline, journal., B. Crêt V. 93.
- Toffel**, V<sup>tor</sup>, voyag. vins, Progr. 24.
- Tombet**, Jules-Eugène, chef ouv. boît. or., Bournot 328.
- Tönz**, Joseph, fabr. res., Bill. 233.
- Tordion**, Léon, piv. anc., Bill. 247.
- Torriani**, Valentin, marbrier, Jeannerets 544 *ter*.
- Touchon**, Hri-Est, vis, France 292<sup>4</sup>.
- Travostino**, Secondo, plât., Côte 219.
- Trebsch**, L<sup>s</sup>-E<sup>rd</sup>, man., Montp. 440.
- Trechsel**, Em<sup>le</sup>, Dr-méd., Côte 190.
- Treyball**, Estelle-Oline, boîtier, France 292 *ter*.  
 — Franz, boît., France 292 *ter*.
- Tripet**, Benj., commis, Font. 318 *bis*,  
 — Chs-Alb<sup>r</sup>, rep., Env. 338 *bis*.  
 — Chs-Frédéric, rem., Avenue du Collège 264 *d*.
- Trummer**, Constance, sans prof., Avenir 375 *p*.  
 — Marie, débr., Aven. 375 *p*.
- Tschetter**, Emma, débr., France 284.  
 — Laurent-Z., secr., France 284.
- Turtschy**, Cécile-Uran., Monts 648.  
 — Chs, horticult., Reques 111.  
 — Emile, jard., Monts 648.
- Uebelhardt**, Augustin-Ferdinand, tailleur, Verger 75.
- Ueltschi**, L<sup>sc</sup>-Marg<sup>te</sup>, s. p., Font. 320.
- Uhlinger**, Adam, mécan., Env. 346.
- Ulrich**, Louis, remont., Crêt V. 133.  
 — Marg<sup>te</sup>, s. p., Crêt Vail. 133.  
 — Marie, taill., Crêt Vail. 133.
- Usine des Reques**, société anonyme. Fabr. de plaqué, pend<sup>ts</sup>, anneaux et couronnes, Reç. 111.
- Vannier**, David, fab. d'h., Coll. 307.  
 — Sophie, s. p., Gr. rue 153.
- Vasserot**, Alice, inst., Reques 105.  
 — Anna, pol boîtes, Crêt V. 116.  
 — Charles, typog., Crêt V. 116.
- Vauthier**, F.-Pl, piv. a., Comb. 577.
- Verdonnet**, Luc<sup>ie</sup>, rég. Breg., Pl. 176.
- Vermot**, Alfred, men., Crêt V. 121.  
 — Alph., charp., Chauffaud 587.  
 — Charles-Emile, journalier, Jean d'Hotaux, 512.  
 — Chs-Henri, grav., Côte 191.
- Vermot**, Chs-P., s. p., Jet d'eau 606<sup>4</sup>.  
 — Clair, emboît., Gr. rue 158.  
 — Edm., agric., Calames 571.  
 — Ele-Zéph<sup>in</sup>, bûch., Chauff. 588.  
 — Franc.-Ul., man., Côte 195.  
 — Georges, rem., Crêt V. 121.  
 — Georges-Paul, repr. de com., Couronne 313.  
 — Hermance-Louise, finiss. de chaines, Côte 191.  
 — Jules-Edouard, menuisier et cafetier, Foule 379 *bis*.  
 — J<sup>tes</sup>-Vict<sup>rin</sup>, caf., Queues 586.  
 — Julie, agricult., Verg. 385.  
 — Laure, Chauffaud 587.  
 — Lina-M<sup>rie</sup>, fin., aig., Bour. 325.  
 — Louis-Jules, man., Verg. 385.  
 — Marie-Elise, taill., Côte 195.  
 — M<sup>ie</sup>-Louise, s. p., Chauff. 587.  
 — M<sup>ie</sup>-L<sup>se</sup>, peint. cadr., Côte 195.  
 — M<sup>ie</sup>-R<sup>se</sup>-Emm., tail., Côte 195.  
 — Maur., com., Chauffaud 585.  
 — Osc., garn. anc., Jet d'eau 606<sup>4</sup>.  
 — Romain, cafetier-agricult., Jet d'eau 606<sup>4</sup>.  
 — Sophie, peint. cadr., Côte 195.
- Vermot-Gaud**, François-Ele, charp., cafet., Chauffaud 592.
- Verron**, Eug., représent. vins et coiffeur, Avenir 375.  
 — Louise, mercer., Avenir 375.
- Veuve**, L<sup>s</sup>-Ul., grav., Bouclon 499.
- Vinzia**, Augusta, tail. p. hommes, Envers 369.  
 — Jacques, gyps., Envers 369.
- Vogel**, Ant., pierr., Gr. rue 158.  
 — J<sup>mes</sup>. rég. Breg., Gr. rue 167.  
 — Jean, boîtier arg., Bill. 248.  
 — Joseph, man., Malakoff 84.
- Vögeli**, Jean-Aug., caf., Côte 180.
- Vogt**, Aug. fabr. fourch., Coll. 298.  
 — Jules, fourchettes, Coll. 298.
- Vollmer**, Bertha, règleuse plats, Bas du Crêt-Vaillant 101.  
 — Chs, boul., Hôtel de ville 271.  
 — Jacob, boulanger - cafetier, Bas du Crêt-Vaillant 101.  
 — Mina, Bas du Crêt V. 101.
- Von Almen**, Elise-Augustine, s. p. Jeannerets 555.  
 — Marianne, journ., Env. 350.
- Von Arx**, M<sup>rie</sup>-L<sup>se</sup>, épïc., Côte 201.

Fournitures p<sup>r</sup> polissages boîtes et cuvettes : **F. Reymond & C<sup>ie</sup>, Bienne.**



- Von Arx**, Olga, dem. mag., Côte 201.  
**Von Büren**, Ali, repas., Crêt V. 124.  
 — Aline, finis. roues, Env. 370.  
 — Amélie, institut., Côte 198.  
 — Cécile, fin. raq., Aven. 375r.  
 — Emma, fin., roues, Env. 370.  
 — Franc.-Jos., fac. pos. Côte 198.  
 — Georges, secr., Aven. 375r.  
**Von Gunten**, Fl<sup>n</sup>, ébauc., Gr. rue 135.  
**Von Känel**, Aug., secr., Côte 201.  
 — Daniel, journalier, Reç. 108.  
**Von Tobel**, Marie-Louise, finis. de boîtes, Marais 260.  
**Votteler**, Aut<sup>e</sup>-Franz., com., Col. 309.  
**Voumard**, Alb., rem., B. Crêt V. 95.  
**Vuagneux**, Henri-Williams, boît. or, Billodes 233 b.  
**Vuattoux**, Edm., sert., pier., Côte 224.  
**Vuichet**, Hél.,-M<sup>ie</sup>, mén., Foule 375.  
**Vuille**, Adèle, instit., Env. 355.  
 — Adèle, s. p., Prog. 51.  
 — Adèle-Julie, s. p., Foule 375.  
 — Adolphe, repas., Monts 654.  
 — Alf., garc. banq., Gr. rue 144.  
 — Alf.-Ul., garc. mag., Côte 195.  
 — Amélie, fixages, Temple 280.  
 — Cécile, coutur., Foule 375.  
 — Ch<sup>s</sup>, grav., cuv., Foule 375.  
 — Charles, repass., Monts 654.  
 — Ch<sup>s</sup>-Alb., piv. anc., Franc. 293.  
 — Elise, tricot., Argillat 361 ter.  
 — Ernest, boît. arg., Cour. 315.  
 — Esther, fin. boît. or, Bour. 321.  
 — Fritz, grav., Crêt V. 133.  
 — Georges, grav., Bourn. 321.  
 — Georges, repas., Monts 654.  
 — Henri, horloger, Progrès 51.  
 — Hi-Léop., éch. anc. Fran. 293.  
 — Henriette, pol. cuv., Crêt V. 133.  
 — Jules-Aimé, man., Cour. 315.  
 — Js-Alf., éch. anc. Gr. rue 135.  
 — Lina, lingère, Couron. 315.  
 — Louis, emb., Env. 355.  
 — Lucie-Ad<sup>le</sup>, propr., Env. 355.  
 — Marg., pol. ac., France 293.  
 — Marg., mod., Collège 299.  
 — Paul, vis., horl., Foule 379 c.  
 — Paul-Aug., repas., Reç. 113.  
 — Paul-Emile, vis., Jaluse 474.  
 — Rose, pol., ac., France 293.  
 — Samuel, phot., Crêt V. 133.  
 — Sophie, tail., France 293.  
**Vuille**, Sophie, s. p., Temple 280.  
 — Sylvest., piv., anc., Franc. 293.  
**Vuille-dit-Bille**, Ch<sup>s</sup>, agr., Comb. 581.  
 — Eug., sert., Pilon 296 f.  
 — Hi-Const., s. p., Molière 561.  
**Vuillemin**, Em.-Aug., f. h., Bill. 233.  
 — Fréd.-Ul., ch. post., Gr. rue 142.  
**Vuilleumier**, Ad<sup>le</sup>, débr., Mar. 268.  
 — Arthur, grav., Marais 268.  
 — Bertrand, repas., Progr. 31.  
 — Charles, repasseur, Jambé du Commun 382.  
 — Emilia, modiste, Verg., 86.  
 — Emma, fin. boît., Prog. 31.  
 — Elie-Osc., rem., Aven. 375 p.  
 — Jules, rem., Marais 268.  
 — Lina, commis, Marais 261.  
 — Luc-Alfr., boît. or, Verg. 86.  
 — Olga, finis., boît., Prog. 31.  
**Vuitel**, Fr.-Alb., repas., Prog. 69.  
 — Hi-Marcel., rem., Gr. rue 143.  
**Vuithier**, Anna, mén., B. Crêt V. 96.  
 — Elise, pier., Crêt Perrel. 203.  
 — Georges, emb., Bill. 610 bis.  
**Wacheresse**, Chs-Constantin, boît. or, Côte 224.  
**Wagner**, Jules, pharm., Gr. rue 166.  
**Wakenhut**, Emile, émail., Pont 333.  
**Waldvogel**, Hri, mécan., Conc. 85b.  
 — Louise-Emma, peint. cadr., Concorde 85 b.  
 — Rt-Bern<sup>rd</sup>, boît. or, Conc. 85b.  
 — Rose-Am<sup>lie</sup>, cout., Conc. 85b.  
 — Sophie, peint. cad., Conc. 85b.  
**Walter**, André, propr., Cour. 310.  
 — Jean, banquier, Cour. 310; Pont 336.  
 — Olga, boul., Bournot 323.  
 (Voir aussi **Walther**).  
**Walther**, Ern<sup>st</sup>, piv. a., Aven. 375 f.  
 — Marie, pol. boît., Côte 183.  
**Warmbrod**, Al<sup>d</sup>, rem., B. Crêt V. 102.  
**Wasser**, Gottf., agric., Monts 687.  
 — Marie, s. p., Monts 667.  
**Weber**, Albert, mécan., Foule 373b.  
 — Auguste, rep., Côte 201.  
 — Benoît, tonnel., Malakoff 81.  
 — Charles, emb., Crêt V. 124.  
 — Ch<sup>s</sup>, nég. en épïc., mercerie et bijouterie, Temple 280.  
 — Ch<sup>s</sup>, boît. or, Girardet 371 f.

- Weber**, Ch<sup>s</sup>Emile, secr., Côte 201.  
 — Édouard, commis greffier, Marais 260.  
 — Elisabeth, blanchiss., Crêt Perrelet 205.  
 — Fritz, anc. hôtel., Monts 660.  
 — Fritz, hôtelier, Place 281.  
 — Gaspard, serr., Mar. 258.  
 — Hri-Emile, secrets, Côte 201.  
 — Jn-Hri, empl. J. N, Gare 179.  
 — Jles-Ed<sup>rd</sup>, peint. c., Env. 371<sup>s</sup>.  
 — Louise, s. p., Crêt V. 124.  
 — Marie, s. p., Monts 660.  
 — Marie-Elm., journ., Bill. 233.  
 — Oscar-Alf., mécan., Côte 201.  
 — Sophie, régl. Breg., Côte 201.
- Wehren**, Edouard-Albert, grav., Bouclon 499.
- Wehrli**, Jean, caf. et cord., Pil. 293c.
- Weibel**, Esther, pol. et finis. boît. arg., Gare 178.  
 — Hermann, grav., Gare 178.
- Weingand**, Ernest, jard., Banq. 366.
- Weissbrodt**, Jn-Js, méc., Monts 642.
- Weissmuller**, Alb<sup>t</sup>, commis, Env. 358.  
 — Ed<sup>rd</sup>, fabr. assort., Bill. 233.
- Wenger**, Christian, rep. répétit., Concorde 85 b.  
 — Emile, cuvetier, Progr. 29.  
 — Fritz, fabr. d'h., Env. 338 bis.  
 — Jean-Aug., agric., Claire 467.  
 — Jules, agric., Claire 467.  
 — Louise, journ., Pont 336 ter.  
 — Lse, régl. Breg., Env. 338 bis.  
 — Marguerite-Elisa, régl. Br., Envers 338 bis.  
 — Marie, ébauch., Crêt V. 114 a.  
 — Susanne, lingère, Progr. 29.
- Wermuth**, Annr, journ., Conc. 85 a.  
 — Marie-Mat., ling., Monts 641.
- Werth**, Auguste, grav., Verg. 389.  
 — Joseph, grav., Progr. 49.  
 — Oscar, Ecole d'h., Progr. 27.
- Werthmuller**, Marie, s. p., H. d. V. 273
- Wetzel**, Isidore, caf., Pilons 296 a.
- Wetzenmaier**, Georges, grav. poinçons, Place 175.
- Widmann**, Fritz-Emile, cordonn., Baume 438.  
 — Jtin-Ed<sup>rd</sup>, grav., Crozot 526.
- Widmer**, Albert, relieur, Cour. 310.  
 — Jn-Ulrich, from., France 286.
- Wieland**, Léon, boît. or, Pil. 296.  
 — Louise, taill., Pilons 296.
- Willemin**, Alexis, conduct. postal, Concorde 98<sup>s</sup>.
- Willen**, Marie-Cle, régl., Côte 186.
- Willenegger**, Hermann, guilloch., Banque 367.
- Willener**, Alida, ellip., Progr. 51.
- Winkler**, Hermann, rem., Pil. 293c.  
 — Rosina, journ., Raçon. 626.
- Winteregg**, Frédéric-Aug., secrets, Cernayes 415.  
 — Georges, coiff., Coll. 300.  
 — Joël, secrets, Coll. 300.  
 — Laure-Alice, dem. de mag., Collège 300.
- Wirth**, Jean, s. p., Progr. 46.  
 — Wilhelm, boît. or, Progr. 46.
- Wirz**, Adolphe, administ. postal, Collège 304.
- Wolfensberger**, Matthias, fabr. d'h., Progrès 25.
- Wöhrle**, Edouard, rem., Pil. 296 c.
- Wüstenfeld**, Ls, ferbl., B. Crêt V. 98.
- Wütrich**, Rosina, agric., Boucl. 498.
- Wykysaly**, François, biscuitier, Progrès 77.
- Wyler**, Gottlieb, tapiss., Côte 198.
- Wyss**, Adolp., fabr. d'h., Mar. 264.  
 — Marie-Caroline, commis postal, Fontaines 318 bis.  
 — Paul, agric., Chauffaud 593.  
 — Vict<sup>r</sup>, cord., Roch. Voum. 625.
- Zachmann**, Chs-Emile, commis, Envers 361.  
 — Conrad, cord., Env. 361.  
 — Fanny, dem. mag., Env. 361.
- Zahrli**, Gottlieb, manoeuv., Combe des Enfers 409.
- Zaugg**, Louis, ébauch., Calam. 565.
- Zbinden**, Alfred, ach. a., Côte 223.  
 — Auguste, rep., Progr. 51.  
 — Cécile, rep. linge, Bill. 233.  
 — Chs, fabr. d'h., Crêt V. 125.  
 — Ed<sup>rd</sup>, prof. gym., Progr. 24.  
 — Ferd<sup>d</sup>, dégr., Communal 448.  
 — Fritz, pierr., Vergers 87.  
 — Hermann, émaill., Conc. 85 b.  
 — Jean, ouv. fabriq., Bill. 233.  
 — Ls, ébauch., Crêt Perr. 205.  
 — Marie-Cécile, débr., Prog. 51.

**Zepf**, Joseph, caf., Font. 319.  
 — Jos., fils, terrin., Font. 319.  
**Ziegler**, Adèle, s. p., Env. 353.  
 — Auguste, taill., Gr. rue 149.  
 — Ch<sup>s</sup>-Edouard, régl. Breguet, Progrès 61.  
 — Mathilde-L<sup>se</sup>, s. p., Env. 353.  
**Zorn**, Henri-Armand, direct. de l'Ecole mécan., Place 283.  
**Zully**, Léodr, serr., Banq. 364 bis.  
**Zumbach**, Thérèse-Georgine, journalière, Verger 11.  
**Zurbrügg**, Abrah., charp., Env. 369.  
 — Abraham, secr., Bill. 240 b.  
 — Charles, chef ouv. secrets, France 292<sup>a</sup>.  
**Zurbuchen**, Anna, journ., Verg. 7.  
 — Christian, fontain. et cafet., Col des Roches 601.  
 — Fritz, agric., Molière 561.  
 — J<sup>s</sup>-Albt, emb., Crêt V. 114 a.  
 — Louise, sert., Molière 561.

**Zurcher**, Arnold, nick., Monts 661.  
 — Numa, secrets, Argil. 457 bis.  
**Zurschmiede**, Adèle, ling., Côte 199.  
 — Anna, s. p., Côte 199.  
 — Bertha, ling., Côte 199.  
**Zutter**, Emile, manœuv., Verg. 9.  
 — Gottfried, manœuv., Verg. 9.  
 — Jean, man., B. Crêt Vaill. 93.  
 — Jules-Fréd., ferbl., Côte 198.  
 — L<sup>se</sup>-Caroline, journ., Verg. 9.  
 — Louise, pol. ac., Crêt V. 126.  
 — Rose-Math., pol. b., Côte 198.  
 — Williams-Arthur, rep., Av. du Collège 264 d.  
**Zutter-Sandoz**, Mélanie, hôtelière, France 289.  
**Zwahlen**, Elisabeth, agric., Jal. 462.  
 — Fritz, chauff., caf., Env. 368.  
 — Rodolphe, men., Verg. 9.  
**Zybach**, Ch<sup>r</sup>, piv. a., Crétêts 485.  
 — Henri, équarr., Crétêts 485.  
 — Théop., équarr., Crétêts 485.

Le nouveau numérotage des maisons du Locle n'étant pas entré en vigueur au moment de l'apparition de ce livre, il ne pourra être reproduit que dans la prochaine édition.

## ADRESSES DIVERSES

Fabricants d'horlogerie.

**BARBEZAT-BAILLOT**, C.,  
 Côte 222. Nouvelle montre répétition à régulateur silencieux.

**Bossert & Jacot**, Couronne 316 (Voir annonce page 294).

**JURGENSEN, J.-ALFRED**,  
 Pont 336.

**Ecole d'horlogerie**, Collège 303  
 (Voir annonce page 293).

Bijoutiers.

**Brunner-Gabus**, France 233 bis (Voir annonce page 167).

Cadrans émail (fabr. d').

**Hess, Fritz**, Envers 368 bis (Voir annonce page 296).

## L.-C. GRANDJEAN

— P O N T S —

37, Grande Rue, 37

Manufacture d'horlogerie compliquée pour tous pays.

Répétitions en tous genres

Chronographes simples. — Chronographes-Compteurs. — Aiguilles rattrapantes. — Secondes indépendantes chronographiées. — Quart de seconde. — Quantièmes simples et perpétuels. — Chronomètres, etc.

Répétition à minutes et chronographe système breveté.

FABRIQUE  
D'ASSORTIMENTS A ANCRE

Ancienne maison W. Huguenin-Thiébaud

Fondée en 1850.

**Huguenin**  
&  
**Schuhmacher**

Successeurs

LE LOCLE

Rue du Nouveau-Collège

LA CHAUX-DE-FONDS

Rue du Parc, 15

Assortiments, Levées visibles et couvertes  
en tous genres et qualités

Genre anglais véritable - Assortiments antimagnétiques  
Interchangeabilité - Invariabilité

Toutes pièces faites sur jauges et filières  
par procédés particuliers de fabrication.

Force motrice électrique

— EXPORTATION —

**J.-ALBERT PIGUET**

Rue de France

Ressorts-timbres garantis  
très sonores.

Emboîtages soignés, simples et compliqués en tous genres et qualités. Tirages simples, à ressort et incrustés. Grande variété de mises à l'heure intérieures et extérieures. Spécialité d'emboîtages chronographe au pendant savonnette. Poussettes ovales et carrées interchangeables. Canons olive, secrets, couronnes, etc.

PROCÉDÉS MÉCANIQUES

Moteur électrique

— TÉLÉPHONE —

Fournitures d'horlogerie.

**FAURE, PHILIPPE**, Grande  
Rue 168 (Voir annonce page 157).

Graveurs.

Huguenin frères, Bellevue 612 (Voir  
annonce page 152).  
Jäckle-Schneider, B., Zurich (Voir  
annonce page 297).

Mécaniciens.

**MERCIER, CH.**, Envers 341.

Ressorts (fabr. de).

Linder-Houriet, A., Cornaux (Voir an-  
nonce page 156).

Aviculture.

**Orcellet, Henri**, Perreux près  
Boudry (Voir annonce page 186).

Avocats.

**Borel, E.**, Dr, avocat, Neuchâtel;  
pour tout le canton (Voir annonce  
page 177).

Bains.

Hess, F., Envers 368 bis (Voir an-  
nonce page 296).  
Nyffenegger, Landeron (Voir annonce  
à la dernière page).

Drogueries.

**Christ, J.-P.**, Place du Marché 168 et  
Quartier-Neuf 42 (Voir annonces  
pages 294 et 297).

Élevage (chiens et volailles).

**Orcellet, Henri**, Perreux près  
Boudry (Voir annonce page 186).

Entrepreneurs.

**Coursi, Louis**, Corcelles. (Appareil-  
lage et ferblanterie) (Voir annonce  
page 294).

**Herboriste.**

**KÜPFER, ALBERT**, Landeron  
(Voir annonce seconde page).

**Imprimerie.**

**Deck, A.**, rue des Fontaines 318 bis.

**Liquoriste.**

**Morand, Louis**, à Martigny-Combe  
(Valais) (Voir annonce page 296).

**Meubles.**

**Reichenbach frères**, Sion (Voir annonce page 297).

**Notaires.**

**Cartier, Fernand**, notaire, Neuchâtel (Voir annonce page 177).

**Pharmacies et Drogueries.**

**Caselmann, M.**, Locle (Voir annonce page 296).

**Christ, J.-P.**, Place 168 (Voir annonces pages 294 et 297).

**WAGNER, J.**, Grande Rue 166  
(Voir annonce page 295).

**Timbres en caoutchouc.**

**Pfister, J.-Ed.**, Pilon 295. Fabrication de timbres et griffes en caoutchouc. Timbres rapides; fessonneurs, dateurs, tampons. Cachets à cire. Marques à feu.

**Vins.**

**Droz-Clottu, Alphonse**, Cornaux  
(Voir annonce page 169).

**Pfenniger, Emile**, Temple 277.  
Vins en gros. Caves, entrepôts, Léopold-Robert 117 a, La Chaux-de-Fonds.

**Abréviation des principales rues et de quartiers**

Argillat ..... Arg.  
Avenir ..... Aven.  
Avenue du Collège.. Av.d.Coll.  
Banque ..... Ban.  
Bas du Crêt Vaillant B. Crêt V.  
Beauregard ..... Beur.  
Bellevue ..... Bellev.  
Billodes ..... Bill.  
Bouclon ..... Boucl.  
Bournot ..... Bour.  
Calame ..... Cal.  
Chapelle ..... Chap.  
Chauffaud ..... Chauff.  
Cernayes ..... Cern.  
Col des Roches ..... Col d. R.  
Combe des Enfers... C. d. Enf.  
Combe Monterban... C. Mont.  
Clos aux Veaux ..... Cl. aux V.  
Combe Robert ..... C. Rob.  
Concorde ..... Conc.  
Couronne ..... Cour.  
Crétêts ..... Crét.  
Crêt Perrelet ..... Cr. Perr.  
Crêt Vaillant ..... Crêt V.

Ecreuses ..... Ecr.  
Envers ..... Env.  
Fontaines ..... Font.  
Girardet ..... Gir.  
Grande rue ..... Gr. rue.  
Jaluse ..... Jal.  
Jean d'Hoteaux ..... Jean d'H.  
Jeannerets ..... Jeann.  
Malattes ..... Malat.  
Malakoff ..... Malak.  
Malpieres ..... Malp.  
Marais ..... Mar.  
Molière ..... Mol.  
Montperreux ..... Montperr.  
Montpugin ..... Montpug.  
Pilon ..... Pil.  
Rançonnière ..... Ranç.  
Ravières ..... Rav.  
Reçues ..... Reç.  
Replattes ..... Repl.  
Reprise (la) ..... Rep.  
Roches Houriet ..... R. Hour.  
Temple ..... Tem.  
Varodes ..... Var.

# AUTORITÉS DU LOCLE

## Conseil général.

Rosat, Henri, fils, président.  
 DuBois, Louis-Ferd., premier vice-président.  
 Gygi, Gottfried, second vice-président.  
 Gentil, Edmond, secrétaire.  
 Dubois, Paul-Alfred, secrétaire.  
 DuBois-Haldimann, J., questeur.  
 Pfister, Achille, questeur.

Boss, Christian.  
 DuBois, Auguste.  
 Ducommun, Jules-Ulysse.  
 Evard, Louis.  
 Evard, Oscar.  
 Favarger, David-Louis.  
 Giroud, Emile.  
 Gnehm, Emile.  
 Gonthier, Félix-Emile.  
 Grâa, Henri.  
 Grandjean, Louis.  
 Gudet, Ernest.  
 Huguenin, Jules.  
 Huguenin-Jacot, Fritz.  
 Humbert, Auguste.  
 Jacot, Ulysse.  
 Jaquet, Charles.  
 Klauss, Jacques.  
 Matthey, Louis.  
 Pellaton, Chs.  
 Pellaton-Schild, Arthur.  
 Perrenoud-Richard, Jules.  
 Pettavel, Auguste.  
 Reber, Bernard-Christian.  
 Renaud, Marcelin.  
 Richard, Henri, Dr.  
 Ronco, Arnold.  
 Rosat, Williams.  
 Sandoz, Henri-Ernest.  
 Schuhmacher, Albert.  
 Tissot, Charles-Emile.  
 Ulrich, Louis.  
 Wenger-Jaccard, Fritz.

Secrét.-rédacteur : Stebler, Alfr.

## Conseil communal.

Dubois, Numa, président et chef du dicastère des finances.  
 Pignet, Albert, vice-président et chef du dicastère des travaux publics.  
 Sandoz, Numa, chef du dicastère de l'assistance.  
 Kohly, Arnold, chef du dicastère de l'instruction publique et des cultes.  
 Huguenin, Albert, chef du dicastère de la police.

### *Finances.*

Huguenin, Bélisaire, caissier.  
 Leuba, Jacques, percepteur des contributions.  
 Robert, Ulysse, percepteur-huissier.

### *Assistance et ressortissants*

Dubois, Jâmes, secrétaire.  
 Sandoz-Jeanneret, Jules, délégué chargé du placement des pauvres et de leur surveillance.

### *Secrétariat et police.*

Huguenin, Bélisaire, premier secrétaire et substitut de l'officier d'état civil.  
 Dubois, Oscar, 2<sup>me</sup> secrétaire.  
 Leuba, Jacques, 3<sup>me</sup> secrétaire.  
 Monnier, Paul, officier de l'état civil.  
 Dubois, Ch<sup>t</sup>-Albert, préposé à la police des étrangers.  
 Huguenin, Ch<sup>s</sup>-Arthur, inspecteur des abattoirs.

### *Travaux publics.*

Rochedieu, Edouard, ingénieur, directeur des travaux publics,  
 Courvoisier, Victor, aide au bureau des travaux publics.  
 Béguin, Ami, chef d'équipe.

*Usine électrique.*

Rochedieu, Edouard, directeur.  
Epitiaux, Franç., chef mécanicien.

**Préfecture.**

Rychner, Charles, préfet.  
Davoine, Paul, substitut.  
Jeanrenaud, Will<sup>ms</sup>, secrétaire.  
Baillod, Paul, secrétaire-huissier.

Jeanneret, Ulysse, vérificateur  
des poids et mesures.

**Tribunal.**

Gaberel, Julien, président.  
Evard, Louis, greffier.  
Weber, Ed<sup>rd</sup>, commis-greffier.  
Aeppli, Albert, huissier.

**Justice de paix.**

Evard, Oscar, juge de paix.

Sandoz, Numa; Jeanneret, Fran-  
çois-Jos., assesseurs.

Roulet, Henri; Brandt, F.-A.;  
Dubois, François, assesseurs  
suppléants.

Grâa, Henri, greffier.

Montandon, Albert, commis-  
greffier.

Montandon, Albert, huissier.

Rosset-Nardin, Eugène, com-  
missaire pour les enchères.

**Tribunal de Prud'hommes.**

Kohly, Arnold, greffier.

**Office des poursuites.**

Chabloz, Charles, préposé.

**Chef de section.**

Evard, Oscar.



# ECOLE D'HORLOGERIE ET DE MÉCANIQUE

— DU LOCLE —

Fondée en 1868

303 — COLLÈGE — 303

Président du Comité : **A.-F. Pfister.**

Directeur de l'Ecole d'horlogerie : **Jules Grossmann.**

Directeur de la classe mécanique : **H. Zorn**, ingénieur.

Maître de la classe de réglages : **Jules Grossmann.**

» » » » repassages : **Henri Gianque.**

» » » » d'échappements : **V. Jeanrichard.**

» » » » mécanismes et cadratures : **P. Reymond.**

» » » » d'ébauches : **E. Kehrly.**

» » » » de mécanique : **L. Robert.**



# BOSSERT & JACOT

Successeurs de A. BRETING & Cie.

LOCLE

Maison fondée en 1835

## HORLOGERIE SOIGNÉE

Répétitions, Automates, Quantièmes, Chronographes, Compteurs

MONTRES SIMPLES

Genres pour l'Angleterre, le Canada et les Etats-Unis

Grand choix de mouvements à divers degrés d'avancement.

Vente par pièce ou par carton.

## UTILE ET AGRÉABLE

Spécialité de JUS, 1<sup>re</sup> qualité

PASTILLES A LA MENTHE

\* Thé noir surfin \*

ÉPONGES, choix considérable

ARTICLES A PANSEMENTS, assortiment complet

Eau de Cologne,

Pâtes dentifrices

Eau de Quinine

Brosses à dents

Eau de Botot

Crème de toilette

Cognac, Malaga, Vins du Rhin et de la Moselle

GROS \* DÉTAIL

à la DROGUERIE „A L'AIGLE“, LE LOCLE

## LOUIS COURSI

CORCELLES (PRÈS NEUCHÂTEL)

Appareillage et ferblanterie

Entreprise à forfait avec communes ou particuliers.

Installation de chambres de bains.

Pose de conduites en fonte à haute pression.

Vannes, Hydrantes.

Conduites particulières en fer étiré noir et galvanisées.

Robinetterie en tous genres.

Fourniture et pose d'appareils de chasse.

— TÉLÉPHONE —



PHARMACIE BURMANN

**J. WAGNER**

PHARMACIEN, SUCCESSEUR  
LE LOCLE

*Pharmacie & Droguerie*

MANUFACTURE DU THÉ BURMANN

PRODUITS CHIMIQUES POUR L'INDUSTRIE HORLOGÈRE

*Eaux minérales*

ARTICLES DE CHIRURGIE ET DE PANSEMENTS  
Bandages

COULEURS — PINCEAUX — VERNIS

*Essence de vinaigre*

FABRIQUE DE SIPHONS ET LIMONADES GAZEUSES

**ENDUIT LA CLAIRE**

*Graisse spéciale pour les sabots des chevaux*

DÉPOT DE LA RÉSinOLINE  
**LA CLAIRE**



PHARMACIE  
CASELMANN

LE LOCLE

172, PLACE DU MARCHÉ, 172

GROS

DROGUERIE

DÉTAIL

Spécialité des articles chimiques et industriels.

Demandez prix-courant.

FRITZ HESS

— LOCLE —

Rue des Envers — Rue du Casino

Manufacture de cadrans

Production journalière  
2 à 3000 cadrans.

Plusieurs genres brevetés.

Depuis les genres les plus courants aux plus soignés. — Prix spéciaux par quantités.

ÉTABLISSEMENT DE  
BAINS PUBLICS

Bains de vapeur

DOUCHES

BUANDERIE

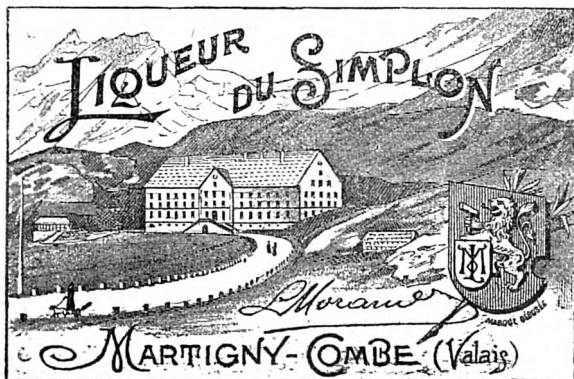

Marque déposée.

Distill. à vap. d'extract d'absinthe suisse et de liqueurs fines  
Louis MORAND, Martigny-Combe (Valais),  
Spécial. : Liqueur du Simplon. Cette liqueur  
savoir fabriq. ex. ins. avec, plant. des Alpes et  
à base de miel à tout fait le goût et la hm. de la  
Grande-Chartrreuse et poss. l. même qual. hyg. Seul  
dép. p. la Suisse rom. G. Veyrat, nég. vins Genève

## REDOUTABLE

la poussière dans nos appartements

*Remède : Essayez l'Huile marque « Aigle »*

pour chambres, corridors, escaliers, bureaux, magasins, restaurants, etc.

Ne crasse absolument pas.

Entre facilement dans le bois.

Conserve les planchers.

**GROS & DÉTAIL A LA DROGUERIE „A L'AIGLE“**

**LE LOCLE**

A LA MÊME ADRESSE :

Encaustique marque « Aigle » donnant en peu de temps un beau brillant, odeur saine et agréable. Ne crasse absolument pas. Se vend en boîtes et au détail.

— Vernis de toutes nuances en poudre et broyés —

## FABRIQUE DE MEUBLES-SIÈGES Reichenbach frères, Sion (Valais)

Ameublements riches et simples dans tous les styles

EXÉCUTION DANS LE PLUS BREF DÉLAI ET A DES PRIX MODÉRÉS

*Ameublements complets en magasin*

LITS A ROULEAUX

LITS LOUIS XV

— Exécution de sculptures d'après dessins —

La fabrique ne livre qu'aux tapissiers et marchands de meubles

## B. JÄCKLE-SCHNEIDER, ZURICH

Livre les spécialités en : Etampes, matrices et poinçons en acier pour fabricants d'horlogerie et de boîtes de montres. — Egalement timbres et cachets de fine exécution.

*Pour insertion d'annonces dans n'importe quel journal, quelle publication, aux prix originaux, adressez-vous, pour éviter des faux frais, à*

**A. MARIDOR**

Editeur à la Chaux-de-Fonds, 25a, r. Léopold-Robert

## SUPPLÉMENT

## Changements survenus pendant l'impression de l'Annuaire

Adresses par ordre alphabétique

## — LA CHAUX-DE-FONDS —

- Ablitzer, Jacques, rem., Charr. 35.  
 — Luc.-E., rem., Charrière 35.  
 Adam, Alf., fabr. d'ass., Dem. 83.  
 Aeberhardt, Fritz-C., remonteur,  
 Progrès 113.  
 Aebi, Fritz, men., Collège 23.  
 Aebischer, Fritz, emb., Terr. 25.  
 Aellen, Eug., emb., oxd., Temple  
 allemand 37.  
 Aeschlimann, J.-S., ferbl., Bou-  
 cherie 3.  
 — Marie-L., taill., Dem. 124.  
 — Melle, modiste, Terreaux, 9.  
 Albano, Joseph, chauff., Ind. 34.  
 Albini, Marie, cout., Jaq.-Dr. 37.  
 Allenbach, Rose-Am., pol. acier,  
 Promenade 3.  
 Allera, Tomosa, cant., Progr. 68.  
 Von Allmen, J., doreur, Paix 61.  
 Althaus, Barbara, journ., Coll. 22.  
 Amez-Droz, Chs, repr., Prom. 8.  
 — Ed., boîtier, Doubs 113.  
 — J., grav. et guill., Dem. 126.  
 — J<sup>ies</sup>-L., fabr. d. ress., atelier,  
 Premier-Mars 16.  
 — Laure, taill., Demoiselle 126.  
 — Ls, fabr. d. ress., Dem. 126.  
 Amstutz, Aug., boîtier, Puits 27.  
 — Ch., sell.-tap., Terreaux 2.  
 — Ed., émail., D. JeanRich. 17.  
 Anderegg, Amanda, lim.-d'aig.,  
 Premier-Mars 14c.  
 Andréoli & C<sup>ie</sup>, serr., L.-Rob. 19b.  
 Andrés, J.-Rod., employé J.-S.,  
 Serre 95.  
 Arm, Gottfr., secrets, Progr. 3.  
 Arnold, Bern., grav., Progr. 103.  
 Arnould, Alph<sup>se</sup> grav., Dem. 16.  
 — Arthur, guill., Progrès 101a.  
 Arnoux, Henri-Vr, boîtier, Fritz  
 Courvoisier 36.  
 Attinger, Joh.-Jac, grav., Paix 81.  
 Aubert, Tell, emb., Pr.-Mars 14.  
 Aubry, H<sup>ri</sup>, m. d. boît., Bel-Air 28b.  
 — Julien, pierr., Manège 21.  
 Aubry, Vve, ménag., Charrière 23.  
 Audétat, Ern., com<sup>is</sup>, B.-Air 28d'.  
 — Juliette, ling., Bel-Air 28d'.  
 — Marie-A., mén., Bel.-Air 28d'.  
 Augsburg, Benjamin, graveur,  
 Demoiselle 129.  
 — Christ., ress., Jaq.-Droz 28.  
 — Emma, régl., Demoiselle 129.  
 — Léon, remonteur, Parc 79.  
 — M<sup>de</sup>.-Amélie, inst., Dem. 129.  
 Badertscher, Arthur, émailleur,  
 Boulevard de la Capitaine 1.  
 Badertscher-Zurbuchen, F., coif-  
 feur, Premier-Mars 12.  
 Bahon, Elise-E., fin.-aig., Ind. 4.  
 — Jules, pivoteur Industrie 4.  
 — M<sup>mes</sup>, tailleuses, Serre 16.  
 Bailly, Jean-Prs, court., Gren. 30.  
 Bainier, Louis, compt., Dem. 100.  
 Balmer, Alex., commis, Charr. 3a.  
 — Arthur, commis, Grenier 26.  
 — Elise, lingère, Charrière 3a.  
 — Veuve, épicerie, Paix 69.  
 — Veuve, lingère, Serre 103.  
 Bandelier, Alf., rem., Dem. 98.  
 — Paul-Ed., boîtier, Nord 174.  
 Banderet, Herm., chef de train,  
 Léopold-Robert 84.  
 Banguerel, Vital, visit., Parc 90.  
 Barbier, Arthur, inst., Puits 19.  
 Baumann, Fritz, commis, Bou-  
 levard des Crêtes, 26.  
 — H., fabr. d'h. D. Jeanrich. 11.  
 Baume, Alc., repass. r. Neuve 10.  
 Baur, A., boul., r. H.-d.-V. 30.  
 Bauer, J., typogr., Demoiselle 37.  
 Baur-Boillat, Chs-Ferd., commis  
 postal, Demoiselle 47.  
 Beaujon, Jeanne-Céc. rep. linge,  
 Vieux-Cimetière 5.  
 Beck, Gottf.-J., cadr. mét., Paix 77.  
 Beck & Rossel, mont., de boît.,  
 Grenier 30.  
 Bédert, Jean, gain., r. H.-d.-V. 17.

- Béguin-Tissot, Eug.-Ely., taill.,  
Demoiselle 41.
- Beisser, Chs, bouch., Coll. 25 a.
- Belzon, R<sup>1</sup>, pr. d. mus., L.-Rob. 82.
- Benguerel-Oswald, M<sup>me</sup>, modes,  
Paix 75.
- Benkert, Jean, sell. L.-Rob. 18 b.
- Benoît, Alph., fabricant d'horl.  
et gérant d'im., Charrière 1.  
— Jules-E<sup>le</sup>, fabr. d'h., Serre 97.  
— Jérôme, guill., Granges 10.
- Berberat, Arnold, scieur, Man. 17.
- Béringer, tourn., r. H.-de-V. 55.
- Berlincourt, Fritz, caiss. banque,  
Chapelle 23.
- Bernard, Bertha, pol., Pr. Mars 4.  
— D., menuisier, Bel-Air 14.  
— Jean, charp., Bel-Air 14.  
— John, voitur., F. Courv. 24.  
— Jules, repasseur, Pont 13 b.  
— Jules, échapp., Bel-Air 8 b.  
— Jules, remonteur, Nord 155.
- Bernasconi, Paul-Em., aig. au  
J. N., Serre 79.
- Bernheim, Henr<sup>tte</sup>, dem. de mag.,  
Collège 7.  
— Léon, commis, Collège 7.  
— Mathias, nég., Collège 7.  
— Vve de A., tissus, Balance 2.
- Berney, Jules, rem. Progrès 53.
- Berthoud, Alf., sertiss., Puits 7.  
— B.-C., commis, F. Courv. 16.  
— Chs-Alb., rep.-rem., Paix 74.
- Bertin, Marie - Séphora, lingère,  
Léopold-Robert 21.
- Bertschy, Marie-L<sup>se</sup>, finis.-aig.,  
Serre 61.
- Beucler, Chs-Ls, guill., Pont 34.
- Beyner, Ls-Aug., grav., Dem. 90.
- Biberstein, J<sup>les</sup>, grav., Doubs 157.
- Biedermann, Gottfried, chef de  
train, Serre 105.
- Bienz, Isid<sup>re</sup>, commiss.-expédit.,  
Demoiselle 134.
- Biéri, Jean-A., rem., Pont 8.
- Bilat, J.-V., remonteur, Puits 25.
- Bille, Estelle, pierr., Progr. 19 a.
- Bitterlin, Ch.-Albert, sertisseur,  
Daniel Jean Richard 46.
- Blaser, Louis, décorat., Puits 29.  
— Samuel, cafet., F. Courv. 62.
- Bloch, Arm., fabr. d'h., L.-Rob. 38.
- Bloch, Joseph, fabr. d'horlog.,  
Daniel Jean-Richard, 21.  
— Jules, trousse., Léop.-Rob. 4,  
ménage Léop.-Rob. 18.
- Blondel, Louis, grav., Charr. 21.
- Blum, Emile, rem., Bel-Air 26 d.
- Bobbia & Mariotti, entrepre-  
neurs, Place Neuve 6.
- Boch-Gobat, Jul., gér., Bal., 10.
- Boillat, J., émail., Promenade 12.  
— Marie, polis.-boîtes, Parc 50.  
— Pre-Jos.-V., rem., Ronde 9.
- Boillotat, J., jardin., Man. 19 a.
- Bolliger, Franz, serrur., Four 8.  
— Vve, journal., Progr. 113 a.
- Bollinger, Jac.-E<sup>le</sup>, terr., Dem. 98.
- Bonnet, Ges.-Ls, commis, Prom. 13.  
— Veuve, régl., Promenade 13.
- Bonny, Aug., compt., Progr. 93 c.
- Bonny-Cattin, A., méc., Parc 89.  
— M., couturière, Parc 89.
- Bonny-Matthey, Veuve, pâtis-  
serie, Pont 17.
- Borgognon, Ls, serr., Progr. 68.
- Borel, Léon, fabr. d'aig., Cure 3.
- Boss, Ros., commiss., Man. 19 a.
- Bossert, Lina-E<sup>se</sup>, ad., Gren. 26.  
— L<sup>se</sup>-Paul., pol.-boît., Gren. 26.
- Boucherin, Henri-Ls, horloger,  
Léop.-Rob. 20.
- Bourquin, Camille-Ul., remont.,  
Bel-Air 6.  
— Charles, rem., Progrès 51.  
— Chs-A., dem.-rem., Dem. 103.  
— Ed., prof. Ecole d'h., Serre 49.  
— F.-E., remonteur, Parc 52.  
— Jules-A., m. d. boît., Dem. 55  
— Veuve, Stand 17.
- Bourquin-Champod, C., fabric.  
d'horl., Temple Allem. 75.
- Bourquin & Juillerat, fabr. de  
vélocipèdes, Doubs 83.
- Bourquin-Vuille, rep.-remont.,  
Demoiselle 126.
- Brahier, Lina, cadr.-mét., Ind. 5.
- Brandt, Alb, rep., Demois. 102.  
— Alb., tab. d. cadr., Bel-Air 26 e.  
— Alexis, cuvetier, Progrès 19.  
— Chs-Alb., rem., Doubs 107.  
— Chs-Aug., éch., Jaq.-Dr. 11.  
— Chs-Ed., grav., Charrière 27.  
— Eug.-A., commis, Nord 25.

- Brandt, Louis & frère, fabr. d'h.,  
Léopold Robert 57.  
— Louis-Eug., rem., Nord 127.  
— Paul, peint. cad., Bv. Capit. 1.  
— Brandt-Nussbaum, graveur,  
Puits 27.
- Braucha, Eug., comm., Dem. 115.
- Braunschweig, D., graveur, rue  
Léopold-Robert, 11.
- Bregnard, Paul, aig., Parc 46.  
— P.-E., court. en. h., Serre 34.
- Breguet, Ges, com<sup>is</sup>, T. Allem. 23.  
— Théophile, commis, Dem. 43.
- Breit, Fritz, boîtier, Progrès 53.  
— M., boulanger, Progrès 53.
- Breitmeyer-Girard, M<sup>me</sup> prof. de  
peinture, Doubs 49.
- Brenet, J., représ. vins, Parc 5.  
— M., robes et confect., Parc 5.
- Bridler, Ls-Fréd., rem., Doubs 63.
- Brigliano, Const., gygs., Dem. 148.
- Brochella, Joseph, ferblantier,  
rue de l'Hôtel-de-Ville 21 a.
- Bron, Z., emboîteur, Serre 101.
- Brunetti, Dominique, entrepren.,  
Boulev. de la Fontaine 24.
- Brunner, Vve d'Alb., fabr. d'h.,  
Temple Allemand 45.  
— Benoît, secrets, Dem. 94.  
— Ch<sup>s</sup> fils, pierr.-sert., Parc 11.  
— Rose-Marie, roch., Parc 11.
- Buffo, Armand, rem., Dem. 88.
- Bühler, Fréd., agr., F. Courv. 47a.  
— Henri, fais. de ress., Cure 3.
- Burger, Richard-Ad., receveur,  
Serre 103.
- Burckhardt, Arn., rem., Prom. 11.
- Burkhader, Ch., grav., Stand 10.
- Burri, Rud., dor., Progrès 101.
- Butzberger, Marie, rep. linge,  
Progrès 87.
- Cadosch, J., café-rest., Jq.-Dr. 25.
- Caillat, Fr., Dr médecin, Parc 14.
- Calame, Alb., rem., Progrès 105.  
— Arthur, piv. et mag. alim.,  
Progrès 107 a.  
— Henri-Ant., repr.-commerce,  
Demoiselle 92.  
— J<sup>les</sup>-Arth., piv., Progr. 113 a.  
— Just.-Ed., rep., Bel-Air 11 a.  
— Louis-Alf., rep., Industrie 1.  
— Ls-Ed., fabr. cadr., Nord 113.
- Calame, Ls-Zél<sup>m</sup>, voit., Nord 129.  
— Ls-Z., plant. d'ancre, Ind. 26.  
— Vve d'Arnold, pap., Dem. 74.  
— Werner, fabr. cadr. émail,  
Stand 17.  
— Zélim, plant. échapp., Ind. 36.  
— Zéline, inst., Doubs 157.
- Cartier, Ali, plant. d'éch., Paix 76.  
— Fritz, combust., Progrès 90.
- Castioni, Antoine, entrepreneur,  
boulevard de la Citadelle 30.
- Cattin, H<sup>ri</sup>, repass., Progr. 89 b.  
— Jules, repass., Progrès 77.  
— J<sup>les</sup>-Ami, repass., Progr. 89b.  
— Jules-Ern., garçon de mag.,  
Boulev. de la Citadelle 2.
- Cercle catholique ouvrier, rue  
du Premier-Mars 15.  
— Français, Balance 13.  
— du Grutli allemand, Gren. 1.  
— du Grutli rom., Pr.-Mars 7 a.  
— Italien, Versoix 1.  
— des Sous-officiers, Serre 12.
- Chapatte-Froidevaux M<sup>me</sup>, piv.,  
Industrie 20.
- Chapuis, Aug., parq., Doubs 139.  
— E.-U, guill., T. Allem. 73.
- Charpiot, Jos., mont. de boît.,  
Fleurs 12.
- Charrière, Jaques, garde, Terr. 6.
- Châtelain, Arnold, rem., Charr. 3.  
— Henri, graveur, Parc 69.
- Chervet, Vve, ménag., Terr. 6.
- Chevalier, Gasp., cord., Nord 155.
- Christen, Edouard, rem., Serre 6.  
— G., boulang., Demois. 96.  
— Joh., repass., Industrie 21.  
— Louis, repass. et remonteur,  
Place d'Armes 20 a.
- Ciolina, Jean, cord., Jq.-Dr. 47.
- Clémence, Lina, repass. horl.,  
Boulev. des Cornes-Morel 8.
- Clemmer, Alph., contr. au J.-N.,  
Serre 103.
- Clerc, Ges-Ad., commis, Nord 153.  
— Gust., arch., Léop.-Rob. 76.  
— Henri-Alex., boîtier, Dem. 7.  
— Marie-Ant., débris, Nord 153.  
— Rod., graveur, Nord 153.  
— Veuve, ménagère, Dem. 39.
- Conrad, Lucie-Jos., piv., Paix 45.  
— Paul, plant. d'éch., Paix 45.

- Corlet, Julie, rem., Progr. 93 a.  
 Cornu, Ch.-Alb., secrets, Four 8.  
 Cornut, Eloi, boîtier, Terr. 11.  
 Coulaz, J., emb. et secr., Doubs 27.  
 — Jules-Henri, ém., Doubs 27.  
 Courvoisier, Aug., fabr. de cuv.,  
 Léop.-Robert 18 a.  
 — Elisa, réglages, L.-Rob. 18 a.  
 — Louis, visiteur, Parc 6.  
 — Ph., rem., Bv. de la Gare 2.  
 Courvoisier-Calame, M<sup>me</sup>, brod.,  
 Parc 6.  
 — Crausaz, Louis, boît., Ind. 13.  
 Crevoisier, A.-F., fabr. d'horl.,  
 Fleurs 16.  
 Criblez, Albert, rép., Dem. 90.  
 Cucuel, Louise-Cath., ménagère,  
 Fritz Courvoisier 27.  
 Cuenot, Albert, compt., Ind. 19.  
 Cugnier, Hri-Ul., nég., Terr. 6.  
 Curtit-Piccot, fabr. d'aiguilles,  
 Grenier 30.  
 Dallemagne, A., couvr., Terr. 16.  
 Dällenbach, Jean-Rod., pivot.,  
 Charrière 21.  
 Darbre Olga, rep.-linge, Parc 80.  
 Darier & C<sup>ie</sup>, fabr. d'aig., Parc 46.  
 Daulte, Mathilde, blanchisseuse  
 et repasseuse, Parc 74.  
 Debély, Jean-Ulysse, architecte,  
 Hôtel-de-Ville 4.  
 Debossens, F.-A., boîtier, Progrès  
 101 a.  
 Debrot, Jette, Aug., aig., Nord 127.  
 — L<sup>s</sup>-Paul, rep., Bv. Citad. 19.  
 — Veuve, adouc.-fin., Man. 21 a.  
 Degiez, Dav, fabr. d'h., Serre 105.  
 Degoumois, Marie-Jos., débris,  
 Rocher 2.  
 Delachaux, Ed.-Alb., graveur,  
 Fleurs 7.  
 — L<sup>se</sup>-Aug., débris, Rocher 2.  
 Delapraz, Emile, grav., Parc 83.  
 Delémont, A.-E., rem., T. Allem. 13.  
 — Chs.-Hri., rem., T. Allem. 13.  
 Denizet & Bourgeois, boisseliers,  
 Granges, 8.  
 Deruns, Alb., tapiss., Puits, 17.  
 Dessauer, Ad, grav., r. Jaq. Dr. 12.  
 Dessoulavy, Luc.-Ab., acheveur,  
 Doubs, 129.  
 Devenoges, F.-A. couvr. Dem. 103.  
 Didisheim, Alb. et Edr. fabr. d'h.  
 Serre, 16. (mén.) Serre, 18.  
 Ding, M. Vve., rep<sup>e</sup> linge, Puits, 16.  
 Ditesheim, L.-A. & J., fabr. d'h.  
 Serre, 61.  
 Ditisheim, A., termin., Serre, 61.  
 — Albert, fabr. d'h., Jq.-Dr. 47.  
 — & C<sup>ie</sup>, fabr. d'h., L.-Rob. 16.  
 Donzé, Eugène, rep., Parc, 88.  
 Dressel, F. taill., r. H.-de-V., 38.  
 Dreyfuss, H., fabr. d'h., Ronde, 21.  
 — F., fabr. d'h., r. Neuve, 11.  
 Droz, D<sup>l</sup>-C<sup>t</sup>, rem., Pl.-d'Arm., 15.  
 — Georg<sup>s</sup>-L<sup>s</sup>, secrets, Coll., 19.  
 — Guste, p. en cadr., Puits, 27.  
 — M<sup>me</sup>, pension, Progr. 11.  
 — Paul, men., Ind., 9.  
 — Vve, rep<sup>e</sup> linge, Progr., 11.  
 Droz-dit-Busset, Louis, sertis.  
 Demoiselle, 35.  
 — L<sup>s</sup>-Alf., commiss., Fleurs, 13.  
 Droz-Georget, Walth. Alfr., fond.,  
 Nord, 65.  
 Droz-Paratte, Georges, remont.,  
 r. Neuve, 2.  
 — M<sup>me</sup>, conf. p. dames, r. Neuve, 2.  
 Dubler, Ed., p. d'enseign., Ind. 28.  
 Dubois, Adolphe-Fréd., boîtier  
 Puits, 8.  
 — Albert, emb., Parc, 45.  
 — Alfred, rep., Ronde, 11.  
 — Chs. fabr. d'h., au Châlet,  
 B<sup>d</sup> Cornes Morel, 22.  
 — Elisa, rep<sup>e</sup> linge, Progr., 11.  
 — Emile-A<sup>te</sup>, grav., Fleurs, 10.  
 — Eugène, repr de commerce,  
 Bv. Fontaine, 9.  
 — Ida, p. d. cuv., Dem., 15.  
 — Jules, rep., Ronde, 11.  
 — Jul<sup>es</sup>-Albert, rep., Ronde, 11.  
 — Jules-Aug., grav., Progr., 73.  
 — Jes.-Ele, grav., Léop.-Rob., 49.  
 — Léa, coutur., Paix, 45.  
 — Léon-Ed., décor., Paix, 61.  
 — Lina, tab. et cig., Balance, 16.  
 — Louise, taill., Dem., 53.  
 — Paul-Ele, grav., r. H.-de-V., 40.  
 Dubois-Sengstag, Paul, émaill.,  
 Dem., 12.  
 Ducommun, Caroline, régleuse,  
 r. H.-de-V., 7.

- Ducommun, Fréd.-Albert, rem., Serre 83.  
 — Georges, secrets, Balance, 12.  
 — Hercule-Louis, boîtier, T. Allem., 107.  
 — Jules-Fréd., secrets, Ind., 21.  
 — Louise, ling., Paix, 76.  
 — Paul, facteur, Doubs, 27.  
 — Pauline-L<sup>se</sup>, ling., Paix, 76.  
 Dulché, Charles, fabr. d'horl., Doubs, 67.  
 Dumont, A., pierr., Demois. 120.  
 — Arnold, mécan., Parc 80.  
 — César, grav., Fr.-Courv. 29.  
 — Marie-L<sup>se</sup>, lingère, Fleurs 5.  
 Duplain, Barbara, pol. de cuv., Nord 25.  
 Durafour, Louis, empl. au J.-N., Parc 83.  
 Durig, Gottfried, boul., Prom. 19.  
 — L<sup>se</sup>, Vve, débr., Progr. 113 a.  
 Eberhardt, Fr., rem., Progr. 113.  
 Ecabert, Jules, rem., Collège 25.  
 Egger, Marguer., taill., Serre 16.  
 Eisele, Marie, fabrique d'étuis, D. JeanRichard 43.  
 Emery, Ch., grav., Progr. 97 a.  
 — Edouard, ress., Bel-Air 12.  
 Erard-Farine, Louis-Aug., rep., Parc 67.  
 Erbeau, Léa, pierr., Pr.-Mars 14.  
 Escoffey, Ad., boît., Nord 174.  
 Etienne, Constance-Olga, modes, Loge 8.  
 — Gust.-Ad., guill., Bel-Air 26d.  
 — Jules, fabr. ress., Temple Allem. 95. mén., Progr. 103a.  
 — Louis-Alf., rem., Prom. 15.  
 Evard, Ch.-H<sup>ri</sup>, commis, Ind. 12.  
 — Clarisse, spiraux, Jq.-Dr. 25.  
 — Numa, combust., Man. 17.  
 — Ruth, pol. d. boît., Jq.-Dr. 25.  
 Eymann, Alfred, épicerie, Daniel JeanRichard 27.  
 — Alf., rep., D. Jean-Rich. 27.  
 Fallet, Alcide, café, Pl. Jq.-Droz.  
 Farine, Henri-Julien, repasseur, Premier-Mars 10.  
 Farlochetti, Pierre, menuisier, Place d'Armes 4.  
 Farrer, Fritz, comb., Bv. Gare 1.  
 Fasnacht, Marc, guill., Charr. 22.  
 Fatta, C., rep. en linge, Puits 23.  
 Fatton, Ch.-Ad., boît., Progr. 105.  
 — Hermann, commis, Dem. 113.  
 — Léon, mag. alim. Envers 12.  
 Favre, Ch.-Léon, régl. Paix 33.  
 — Fréd., dégross., Paix 43.  
 — H<sup>ri</sup>-Franc., grav., Dem. 55.  
 Favre-Bulle, Alb., horl., Dem. 91.  
 — Alex., rem., Demoiselle 102.  
 — Emma, régl., Demoiselle 51.  
 Fellhauer, F., serrur., Ind. 3.  
 Feller, Gottl., men., T. Allem. 105.  
 Ferrari, Louis, menuis. Terr. 22.  
 Fetter, R., nett. de lit., Prom. 32.  
 Fetterlé, Ed. fabr. d'h., Parc 67.  
 Fioroni, A., menuis., Charr. 13.  
 Flajoulot, Emma, taill., Parc 70.  
 — Léop., rep. et rem., Parc 70.  
 Fleury, A.-V., boîtier, Ind. 9.  
 Fluck, Gottfr., boîtier, Parc 18.  
 Forget, Laure-Z., pol. de boîtes, Progrès 95 a.  
 Forster, Alph., terr., T. Allem. 101.  
 Frankhauser, Joh.-Fréd., secrets, Collège 19.  
 Fraschina, Pr<sup>e</sup>, peintre-gypseur, Jaquet-Droz 35.  
 Frey, Chs-Em., remont., Ind. 13.  
 — Louis, peintre, Parc 37.  
 Frickard, Emile, ress., Parc. 33.  
 Froidevaux, Const., remonteur, Boulevard de la Gare 2.  
 Fugi, Rod., fais. d. ress., Ind. 36.  
 Gaberel, Chs, rem., Pr. Mars 15.  
 — G., repasseur, Parc 17.  
 — Laure, ménagère, Parc 17.  
 Gaffner, Jules, mécanicien, Boulevard du Petit Château 11.  
 Gagnebin, Léon, guill., Paix 77.  
 — Veuve, ménagère, Paix 77.  
 Gaiffe, Berthe, pol. boît. argent, Parc 87.  
 Galland, Alfr., émaill., Puits 9.  
 Ganière, J.-Ami, rem., Bv. Cap. 1.  
 Gauthier, Alice-Adèle, aiguilles, Grenier 30.  
 — Chs-Léon, rhab., Parc 85.  
 — Polybe, empl. J. N., L.-R. 68.  
 Gauthier-Francon, parapluies et chapel., Balance 5.



- Gehring, Vve, cout., Progr. 115.  
 Geiser, Joh., repass., Nord 151.  
 Gendre, Ami-Aug., piv., Nord 149.  
 — F.-Alex., échap., Nord 149.  
 — Fritz, éch., ancres, Nord 149.  
 Gerber, Ed., facteur, H.-d.-V. 21.  
 — Louis, taill., Fr. Courv. 24.  
 — Marie-Urs., café, H.-d.-V. 21.  
 Germann-Gusset, Marg., sage-femme, Serre 8.  
 Giaque, C., graveur, Ind. 36.  
 Gigon, Eug., horlog., Progr. 115.  
 — Eug., pendants, Progrès 115.  
 — Pre-Joseph, rem., Chap. 28.  
 Gilgen, Rod., grav., Demois. 80.  
 Gindrat, Louis, fabr. de cadrans, Temple Allemand 73.  
 — Louis-César, rem., Coll. 10.  
 Gindraux, Vict., rep., Bv. Font. 24.  
 Giovannoni, F., épiciier, gypseur, Progrès 7.  
 Girard, Alfred-Ulysse, graveur, Temple Allemand 101.  
 — Arnold, grav., Parc 90.  
 — Const., rem., Ronde 15.  
 — Jules-Ach., peintre cadrans, rue Neuve 9.  
 — Ls.-Cés., court., r. Neuve 9.  
 — Zélim, fabr. d'h., Doubs 157.  
 Girod, Ernest, horl., Dem. 113.  
 Giroud, Paul, épici., Doubs 139.  
 Glauser E., emb., Demois. 102.  
 Gøtschel, M., fabr. d'h., Parc 25.  
 Gogniat, Jules-Alex., graveur, Fritz Courvoisier 29.  
 Gonseth, Rob., sert., D. J. Rich. 43.  
 Gostely-Pfister, café, Parc 33.  
 Grandjean, Emma, pos. glaces, Paix 45.  
 — Ulysse, rem., Demois. 148.  
 Grandjean-Etienne, G., repr. m. Balland, & Cie, L.-Rob. 36.  
 — Mme, brod., tap., L.-Rob. 36.  
 Grandjean-Perrenoud, Mme, fin. boîtes or, Nord 51.  
 — V.-A., repr. comm., Nord 51.  
 Grellinger A., bazar parisien, Léop.-Rob. 46 et Pl. Neuve.  
 Greset, Alb., piv., Pl. d'Arm. 12b.  
 Grosjean, Alf., fabr. d'h., Charr. 3.  
 Grosjean-Droz, Ed., fab. d'horl., Parc 71.  
 Grosperin, Bertha-Z., pol. boît., Nord 129.  
 Grumbach, Marie, commis, rue Léopold-Robert 41.  
 Guggenheim, H., dem. de mag., Léopold-Robert 55.  
 — S., boulanger, Collège 4.  
 Guignard, Fritz-A., boitier, rue Fritz Courvoisier 29.  
 — Paul, sertiss., T. Allem. 75.  
 Guillarmod, Paul, rem., Dem. 102.  
 Guillaume, Em.-Hri, repasseur, Progrès 77.  
 Guinac, Vve, grav., Paix 17.  
 Guinand, Paul, grav., Granges 14.  
 Guy, Melle mod.-nouv., Serre 47.  
 Guyot, Ami, rem., T. Allem. 13.  
 — Elise, lingère, Bel-Air 28d.  
 — James, empl. J. N., Parc 80.  
 — M.-D., repass., Bel-Air 28d.  
 — Marie, ménagère Parc 70.  
 Gygax, Vve, ménag., Prom. 15.  
 Gyger, Gotthelf, rem., Dem. 148.  
 Gygi, Cécile, fin.-boît., Serre 95.  
 Gysi, Jean, café-bras., P.-Mars 7a.  
 Haag, Fréd., commis, Dem. 93.  
 Hæfeli, Gust.-J., grav., Dem. 105.  
 Hainard, F.-E., secr., Dem. 135.  
 Haist, Rod., chim., Progrès 15.  
 Haldimann, Marie, débr., Dem. 94.  
 Haller, Rod., boucher, Ronde 22.  
 Hamm, Jean-Fréd., cordonnier, Fritz Courvoisier 4.  
 Häni, Elise, dor., Demois. 103.  
 Hänni, E.-A., visit., T. Allem. 71.  
 Hauser, Aug., menuis., Ronde 19.  
 Hauser, Henri, fabr. d'h., Bal. 16.  
 Hegi-Weber, commerce de cuirs, Terreaux 11.  
 Heimerdinger, J., coiffeur, Place Neuve 6.  
 Hennet, Ad.-Jos., boît., Progr. 115.  
 Henry, Adrienne, pol., Dem. 10.  
 — Fritz, repasseur, Nord 149.  
 — Marie-Lse, compt., Parc 90.  
 — Virginie, peint. cad., Dem. 10.  
 Hentzi, Paul, rem., Bel-Air 6.  
 Henzy, Irénée, fabr. eaux gaz., Boulevard de la Gare 2.  
 Hermann, Jean, ress., P.-Mars 11.  
 Herren, Vve, chauss., Ronde 1.

- Hertig, Louis, rem., Dem. 148.  
 Hess, Jean, fabr. d'h., L.-Rob. 66.  
 Hirschy, Alb., boît., Bv. Citad. 1.  
 Hirsig, Fréd., menus., Gibr. 1.  
 Hitz, M., bouch., Demoiselle 107.  
 Hofer, Ad., anneaux, Dem. 92.  
 Hoffmann, Alb., tap., Rocher 2.  
 — Amélie-Ida, aig., Nord 25.  
 — Fritz, graveur, Nord 25.  
 — Laure-Marie, aig., Nord 25.  
 Hornung, Jos., décor., Ronde 22.  
 Horisberger, Fréd., ress., Puits 18.  
 Hubert, Ls-Hri, boul., Bouch. 4.  
 Huggler, Jean, grav., Paix 43.  
 Huguenin, A.-R., rem., Bel-A. 14.  
 — Aste-Fréd., grav., r. Neuve 10.  
 — Aug.-Henri, rem., Dem. 6.  
 — Charles, ress., Demois. 86.  
 — Edward, rem., Puits 16.  
 — Emile, m. d. boît., Parc 47.  
 — J.-Georges, commis, Dem. 6.  
 — L., nég. en horlog., Serre 18.  
 — L., poliss., Grenier 20.  
 Huguenin-Droz, F., représ. commerce, Paix 79.  
 Huguenin-Perret, Jules, repass., Fritz Courvoisier 29 a.  
 Huguenin-Straub, M<sup>me</sup>, débris, Collège 17.  
 Humbert, Amlie, fin. b., Prog. 15.  
 — Cécile, rep. linge, Progr. 15.  
 — Charles, emb., Progrès 15.  
 — Eugène, rem., Progrès 15.  
 — Jos.-Justin, commis, Dem. 1.  
 — Lina, tailleuse, Progrès 15.  
 — Numa, fais. ress., Parc 77.  
 Humbert-Balmer, Jules, vins, denr. col., Premier-Mars 5.  
 Humbert-Droz, A., maréchal, Boulevard de la Gare 2.  
 — A., joaill.-sertiss., Bel-Air 12.  
 — Laure-Elise, sert., Charr. 3.  
 Humbert-Ulrich, Jâmes, commis, Temple Allemand 105.  
 Hummel, F., mécan., Dem. 135.  
 — W., fourn. d'h., L.-Rob. 30.  
 Hunziker, Car., p. boît., Dem. 103.  
 Hurni, Lina, grav. dessin et peint., Demoiselle 53.  
 Ihlz, Henri-Ls, chaîn., Puits 29.  
 Imhof, Hri-Ed., boît., L.-Rob. 49.  
 Immler, M<sup>lle</sup>, taill., F. Courv. 21a.  
 Ingold, Arth.-J., emb., Man. 21a.  
 — Chs, com. Léop.-Rob. 40.  
 — Jean, rem., Léop.-Rob. 40.  
 — Joh., charpent., Bel-Air 8a.  
 — Marie, régl., Léop.-Rob. 40.  
 — Paul, grav., Léop.-Rob. 40.  
 Isenegger, Alb.-Gott., horl.-technicien, Demoiselle 100.  
 Jacot, Alcindor, m. d. boît., Bel-Air 28.  
 — Chs-Alb., émaill., Nord 59.  
 — Chs-Alb., remont., Charr. 8.  
 — Fritz-Aug. rem., Dem. 13.  
 — Hri-Clément, men., T. All. 21.  
 — Julie, pol. boît., Indust. 5.  
 — Louis-Alb., guill., Charr. 22.  
 — Ls-Em., maréch., Indust. 16.  
 — Louise, débris, Parc 1.  
 — Nestor, boît., épïc., Serre 83.  
 Jacot-Courvoisier, F.-A., épïc., Grenier 5.  
 Jacot-Guillarmod, Chs, masseur, Place Neuve 12.  
 — Vve, peint. cadr., Nord 31.  
 Jamolli, Enrico, nég., St-Pier. 20.  
 Jaquet, Em., grav.-ém., B<sup>d</sup> Gare 2.  
 — Jaques, commis, Nord 151.  
 — Léon, repas., Progrès 117a.  
 — Philibert, ress., H.-de-V. 23.  
 Jeanbourquin, Arn.-Ali, boîtier, Fritz Courvoisier 38.  
 Jeanjaquet, Rosalie, Creus. de cadrans, Demoiselle 49.  
 — Ul., mécan., Demois. 49.  
 Jeanmaire, Ls-Ul., fact., Ind. 21.  
 — Paul-Arthur, grav., Ind. 21.  
 Jeanneret, Alc., fab. res., Puits 29.  
 — Arthur, remont., Grenier 18.  
 — Aug., av. (ménage), Prog. 45.  
 — Fritz-Hri, boîtier, Doubs 65.  
 — O.-E., rem., Pr. Mars 14b.  
 — P.-Edm., pierr., Nord 174.  
 — Polybe, grav., Demois. 39.  
 Jeanneret-Feller, Alfred, nett. de litterie, Promenade 12a.  
 Jeanneret-Grosjean, E.-H., commissionnaire, Charrière 23.  
 — Emma, rep. linge, F. Cour. 5.  
 Jeannot, James, empl. douanes, Serre 81.

- Jeanquartier, Ch<sup>s</sup>-Louis, boît., Progrès 8.  
 Jeanrenaud, J<sup>les</sup>, boît., Progr. 67.  
 — Jules-Arm., aig., Paix 61.  
 — Vve, pol. d'aciers, Prog. 67.  
 Jeanrichard, Del-H<sup>ri</sup>, grav., B<sup>d</sup> des Crétêts 10.  
 — Emma, commis, Demois. 4.  
 Jenny, Alfred, repass., Paix 76.  
 Jentzer, Gottl., émail., F. Cour. 60.  
 Jetter, Ch<sup>s</sup>-Fréd., tail., Jaq.-Dr. 30.  
 — Lis-Fréd., com., Jaq.-Dr. 30.  
 Jobin, Ach., charg. post., Ser. 20.  
 — Anatole-Aug., rem., Puits 25.  
 — Justin-Aug., rem., Nord 129.  
 Joly, M., coutur., Industrie 9.  
 — Paul, rep, soig., Paix 69.  
 Jonner, Bertha, mod., Jaq.-Dr. 54.  
 Joseph, Const., fab. d'h., L.-R. 68.  
 Jost, Gaspard, men., Nord 149.  
 Jourdin, Jos.-J<sup>s</sup>, rem., Serre 63.  
 — Louis-Aug., rem., Prog., 14.  
 Jung, J<sup>s</sup>-Ed., commiss., Pr.-M. 4.  
 — Ph., grav.-guill., Pr.-Mars 4.  
 Jung-Marguerat, M<sup>me</sup>, tailleuse, Charrière 27.  
 Junod, Emile, rem., Nord 129.  
 Junod-Touchon, Madame, prof. musique, rue Neuve 5.
- Kaderli, Hermann, rem., Prg. 53.  
 Kahn-Dreyfuss, Sophie et sœur, mercerie, Serre 10.  
 Kanny & C<sup>ie</sup>, fab., d'h., Serre, 20.  
 Kempf, Alf., remont., Nord 151.  
 Ketterer, L<sup>s</sup>-Arn., rem., Prg. 89.  
 — Marie, rep. linge, Indust. 19.  
 Kiener, Anna-M., p. d'ann., Pl. d'Armes, 14a.  
 — Jacob, march de bois, Pl. d'Armes, 14a.  
 Kilchenmann, Ferd., menuisier, Nord, 149.  
 Kirchhofer, Jules, rem., Paix, 59.  
 Kirsch, Paul, fabr. d'h., Paix, 75.  
 Kneuss, Jean, rem., Parc, 90.  
 Kofmel, Anna, p. d'acs, Parc, 83.  
 Köhli, Bertha, tail., Léop. Rob., 28.  
 — J.-R., café, Pr.-Mars, 9.  
 — M<sup>lles</sup>, pension, Léop.-Rob. 28.  
 Kramer, Walther-Auguste, rem., Parc, 89.
- Krankenhagen, Chs., cord., Léopold Robert, 18b.  
 — Paul, coif., Léop.-Rob., 18b.  
 Krebs, Emile, grav., Nord, 127.  
 Krebs-Perret, Ed., secrets or, Nord, 5.  
 Kullmann, frères, graveurs, rue Terreaux, 12.  
 — Vve, p. cuvettes métal, rue Terreaux, 12.  
 Kung, Paul, rem., Nord, 149.  
 Kunti, Ed., pierr., D. Jean Rich., 43.  
 Kunz, Maria, régl., Prom., 6.  
 Kunzli, Paul-Jacob, serr., Premier Mars, 14a.
- Læderer, Ed., rem., Paix, 73.  
 — Jules-E., rem., Léop.-Rob., 66.  
 Landry, Louis-Will., r. H.-de-V, 6.  
 Langbein, Louis, men., Parc, 58.  
 Laplace-Robert, Jaq., graveur, Doubs, 61.  
 Lauber, Joh., cord., F. Courv., 36a.  
 Laubscher, Ed., ress., Coll., 8.  
 — Frédéric, fact. rempl., Four, 10.  
 Ledermann-Schnyder, J., vente de bière, Parc, 85.  
 Leduc, L<sup>s</sup>, chiff., F. Courv., 58.  
 Lehmann, Aug., manœuv., Four, 6.  
 Lehnerr, Vve, sp., r. Jaq. Dr., 37.  
 L'Eplattenier, Marc, fabr. cadr., Demoiselle, 99.  
 — P. émail., Pont, 6.  
 Lersch, Louis, ferbl. Progr, 3.  
 Lesquereux, W. coif., r. Neuve, 16.  
 Leuba, H.-A., dépôt moutarde, Parc, 50.  
 Lévy, Achille, rem., Marché, 2.  
 — Salom<sup>m</sup>, pens. alim., Serre, 57c.  
 — Théod., fils, fabr. d'h., Léop. Rob., 18, mén., Parc, 33.  
 Lini, Paul, taill. pier., Progr., 115a.  
 Lippetz, J. fabr. d'h., Serre, 45.  
 Locher, C<sup>s</sup>-Christ., cord., Ind. 7.  
 Loosli, Fritz, men., Bouch., 16.  
 Lössli, Franz-Karl, pend., Ind., 14.  
 Lötscher, Ch<sup>s</sup>-Alb., rem., Parc, 58.  
 Loze-Courvoisier, Vve, Prom. 7.  
 Loze-Huguenin, Jul., commiss., Progrès 95.  
 Luthold, E<sup>le</sup>, nég. en h. Parc 82.  
 Luthy, G., boul.-épic., Paix 74.

- Luthy, Ulr., m. d. boît., Doubs 61.  
Lutolf, Jac., fabr. ress., Puits 18.
- Macquat, Franç., méc., Paix 81.  
Mæder, P., charron, Ronde 25.  
Magnin, Paul, repass., Prom. 8.  
Magnin-Jacot, Jules, mécanicien  
fondeur, Parc 94.  
Maibach, Louise, pierr., Coll. 23.  
Maier, Wilh., menuis., Est 17.  
Maini, Henri, men., Grenier 34.  
Maire, Céc., pol. d'arg., P.-Mars 8.  
— guillocheur, Prem.-Mars 8.  
— Ed., graveur, Demoiselle 98.  
— Fréd.-Ul., grav., Charr. 21 a.  
— Ges.-Numa, régl., Serre 71.  
— Gust.-Arth., boul., Parc 77.  
— H<sup>ri</sup>-Ls, visit., r. H.-de-V. 15.  
— Rosine, débr., T. Allem. 107b.
- Maister, Alb., compt., Dem. 99.  
Marchand, Ls.-Arnold, ressorts,  
Terreaux 18.  
Margairaz, A.-L., taill., Fleurs 2.  
Marmet, Berthe-C., guill., Parc 64.  
— Ls.-N., décor. Parc 64.  
Marmier, Jean-Joseph, ressorts,  
Doubs 61.  
Maroni, Pascal, entrepreneur,  
Léopold-Robert 86.  
Marthaler, Ed., serrur., ménage  
Jaquet-Droz 58.  
Martin, Fréd., ferbl., Parc 54.  
Marzloff, Louis, dégr., Progr. 3.  
Mathey, F.-A., cord., Gibralt. 11.  
— Henri, mach. à coud., Parc 10.  
— Marie-Louise, taill., Parc 48.  
Mathey-Junod, Jean, mercerie,  
Progrès 118.  
Mathez, Alph., fabr. d'h., Serre 54.  
Mathys, Alf., ressorts, Parc 67.  
— Ida, brunisseuse, Parc 67.  
— Joh., ressorts, Parc 67.  
Matile, Alb., repr. comm., Paix 71.  
— E., téléphoniste, Paix 47.  
— Georges, grav., Demois. 100.  
— J.-H., tiss.-conf., L.-Rob. 26.  
— Paul, coiffeur, Demois. 100.  
— Paul-W, commis, Parc 18.  
Matthey, Ch.-Alf., rep., Dem. 47.  
— Henri, sertiss., Demois. 129.  
— Jules-Ed., grav., Progr. 103a.  
— Léon, achev., Industrie 26.
- Matthey, Lina, débris, Genier 18.  
— Louise, ménag., Progr. 103a.  
— Paul, fabr. d'horl., Puits 15.  
Matthey-Doret, Isabelle, taill.,  
Paix 74.  
Maulaz, Eug., mécan., Dem. 148.  
Mayer, Ad.-Gust., emb., Ind. 21.  
— Ch.-Fréd., compt., Ind. 21.  
— Jules, cord., Hôtel-de-V. 30.  
Meister, J.-A., mécan., Parc 91.  
Memmishofer, U., fabr. assort.,  
Léopold-Robert 50.  
Mennel, Ed., ébén., Industrie 24.  
— Elise, lingère, Industrie 24.  
— Eug., menuis., Industrie 24.  
Mercier, Unibal, repr. commerce,  
Temple Allemand 103.  
Merguin, Alb., peintre-bâtim.,  
Ronde 6.  
Méroz, Arn., piv. ancre, Terr. 14.  
Messmer, A., charron, Ronde 37.  
Messner, André, matel., Ind. 5.  
Meyer, Aline-J., pol. boît., Coll. 22.  
— Ch.-Fréd., compt., Ind. 21.  
— Emile, fabr. d'h., Parc 24.  
— Frieda-Am., pol. de cuv.,  
Bel-Air 8 b.
- Miserez, Marie-L., débr., Ind. 25.  
Missel, Paul, comest, Marché 4.  
Mistely, Oscar, grav., Jq.-Dr. 27.  
Mojon, Jâmes-Hri, secr., Coll. 21.  
Monard, Maurice, grav., Parc 64.  
Montandon, Alphonse, fabr. d'h.,  
Fritz Courvoisier 3.  
Moor, remont., Demoiselle 148.  
Morard, H., acheveur, Serre 79.  
Moser Fritz, charp., Parc 67.  
Mosset, Arm., pol. et rhab. de  
meub., Industrie 28.  
Muller, Ch., mécan., Parc 91.  
— C., usine mécan., Parc 94.  
— Ch.-Oscar, commis, Puits 12.  
— Fréd., grav. lettre, Dem. 83.  
— Osc., four. d'h., F. Courv. 11.  
Muriset, A., boul., Progrès 13.  
Murner, Fréd., ress., Parc 67.  
Mursset-Kung, E., café, Charr. 4.  
Mutti, Ed., menuis., Progrès 3.
- Naine, Ariste., commissionnaire,  
Dem. 107.  
Nardin, Emile, grav., Puits 1.

- Nardin, Mrie, Vve, modes, Puits 1.  
 Nicklaus, Rud., men., Nord 155.  
 Nicolas, Augustine, Vve, ling.,  
 Serre 61.  
 Nicolet, Melle, épicerie, Paix 39.  
 — Vve., ménag., Parc 43.  
 Nobs, Benoit, cord., Promen. 12.  
 Nussbaum, Ern., men., Serre 71.
- Obert, Ch., coiffeur, Grenier 2.  
 Ohnstein, Ch<sup>s</sup>-Edm., av. et not.,  
 Serre 47.  
 Olivier, Reym.-Pierre, mont. au  
 gaz, Fritz Courvoisier 29.  
 Othenin, Eug<sup>ie</sup>, fin.-b., Prom. 10.  
 Othenin - Girard, Henri - Numa,  
 commiss., Industrie 9.  
 Oury, Marcel, comm<sup>is</sup>, Jq.-Dr. 45.
- Paccaud, Aimé, ferbl., Serre 20.  
 Paratte, Alb., rem., Demois. 113.  
 Paratte-Zuger, Elisa, tailleuse,  
 Demois. 113.  
 — Victor-Alb., rem., Dem. 113.  
 Parel, Ar., m. d. boît., Ronde 25.  
 — Plac.-Aug., rem., Bel-Air 8b.  
 Paris, Alb., ten. du Cercle du  
 Sapin, Jaquet-Droz 12.  
 Paroz, Numa, pierr., L.-Rob. 25.  
 Parrot, Albert, peintre, Parc 74.  
 Pategay, Math., march., Grang. 9.  
 Pauli, Pierre, portef., Serre 63.  
 Paux-Nater, Oscar, tenancier du  
 Cercle ital., Versoix 1.  
 Pécaut, Ida-Marie, ellipses, rue  
 du Progrès 117 a.  
 Pellaton, Adèle-Isab., fin. boît.,  
 Nord 51.  
 — El.-Em., carrés, Gren. 35 a.  
 — Louis, grav., Grenier 35 a.  
 Pellet, Elisa Oct., finiss. boît.,  
 Premier-Mars 14.  
 — Louise, règleuse, Dem. 78.  
 Pepin, J., fruits-lég., r. Neuve 10.  
 Péquignot, Jules, rep., Nord 129.  
 Perdrix, G.-H., grav., Puits 8.  
 Perregaux, Jean-Dl., gainier, rue  
 Demoiselle 93.  
 Perregaux-Dielf, Jean, boulang.  
 Progrès 65.  
 Perregaux-Maumary, A., émail.,  
 Progrès 101.
- Perrenoud, Louis-Ad., graveur,  
 Progrès 27.  
 — Marie, blanch., Parc 78.  
 — Paul, boîtier, Progrès 71.  
 — Veuve, ménagère, Progr. 27.  
 Perret, Alex.-Arm., rep., Fleurs 6.  
 — Edouard, rem., Serre 97.  
 — Elise, dor., Parc 62.  
 — Georges, pivot., Paix 76.  
 — Léon, sert., Pont 34.  
 — Louis-Adr., portef., Parc 65.  
 — Paul-Sam., sertiss., Four 6.  
 Perret-Gentil, El<sup>e</sup>, rem., Ind. 21.  
 — Fr.-A., gérant, Loge 5.  
 — Louis-F., rem., Doubs 139.  
 — Paul, ress., Progrès 17.  
 — Paul-Em., boît., Ind. 19.  
 Perrin, Eug<sup>ne</sup>, commis, Dem. 91.  
 Perroud, Cécile-E., débris, Pro-  
 grès, 87.  
 Petitpierre, H. grav., Terreaux, 27.  
 — Mme, p. et finis., Terreaux, 27.  
 Pétremand, Alb., pos. mécan.,  
 Temple Allemand, 13.  
 Petter, E.-Ch., typ., Envers, 34.  
 Pettinger, H<sup>ri</sup>, cord., Progr., 2.  
 Pfenninger, Emile, entrepôt vins  
 gros, Léopold Robert 117 a.  
 Pfister, Mathe, ad. roch., Serre 87.  
 Pfund, Jacob, café rest., Daniel  
 JeanRichard, 16.  
 Piaget, Guste, emb., Progr., 103.  
 Picard, Louis, nég. (volailles),  
 Industrie, 24.  
 Pidancet, P., fourn. p<sup>r</sup> graveurs,  
 Puits, 21.  
 Pignet, H<sup>ri</sup>-Louis, peintre cadr.,  
 Progrès, 119.  
 Pilet, F., commis. r. Pl.-d'Arm., 12b.  
 Pillonel, Ad.-Fréd., rem., Serre, 6.  
 Piquerez, Henri, mécanicien, Pro-  
 grès, 103a.  
 — H<sup>ri</sup>-Const., boît., Progr., 103a.  
 Piroué, Paul, coif., Grenier, 10.  
 Pohl, Christian, charp., Dem., 99.  
 Porchat, Estelle, tab. et cig.,  
 Balance, 10a.  
 Posty, Franç.-L<sup>s</sup>, sert., Progr., 7b.  
 Pozzi, Blaise, meubles, Coll., 7.  
 — Léop., maç., Paix, 77.  
 Prétot, Julie, taill. p<sup>r</sup> h., Gren., 39c.  
 — Vve, pein. cadr., T. Allem., 13.

- Prétot, Virgile-J., boît., Ser. 73.  
 Preud'homme, Chs-Fréd., mécan.  
 au J.-N., Doubs, 157.
- Quaile, Ch.-Eug., rem., Dem., 76.
- Racine, Fanny, taill., F. Courv. 24.  
 — G.-A., décor., D. Jean Rich., 27.  
 — Hyppolythe, mécanicien, T.  
 Allemand, 107.  
 — Jos. ressorts, T. Allem., 107.  
 — Ph.-Aug., grav. et guill.,  
 Fritz Courvoisier, 29.
- Rahm, Jean, boîtier, Pr. Mars, 10.  
 Rambaux, Mme, ling., Parc, 44.  
 Ramseyer-Beljean, Albert, régl.,  
 Temple Allemand, 75.
- Rapini, Hort.-Ang., légumes, F.  
 Courvoisier, 36.
- Rechsteiner, Anna-Car., compt.,  
 Léopold Robert, 62.
- Renaud, Alfred, direct. Crédit  
 mutuel, St-Pierre, 4.  
 — Bertha, inst., St-Pierre, 4.
- Renck, Amanda, peint. cadr. r.  
 Neuve, 10.  
 — V.-R., guill., r. Neuve, 10.
- Reuille, Jos., commiss. encaiss.,  
 Progrès, 117a.
- Reussner, Chs., rem., Nord, 149.
- Revillod, Aug.-Franç., guill., Pr.  
 Mars, 16a.  
 — Chs., guill., Granges, 7.
- Reymond, Emile-Aug., graveur,  
 Collège, 10.  
 — Marie, épicerie, Envers, 16.
- Ribbe, Hermann, ébén., Dem., 90.
- Richard, Alb., grav., r. Jaq. Dr., 27.  
 — Ariste, rep. rem., rue Place  
 d'Armes, 14a.  
 — Elise-Flora, coutur., Place  
 d'Armes, 14a.  
 — Ferd., rem. Pl. d'Arm., 14a.  
 — Lon-Jes, rep. et rem., Puits, 20.
- Richard-Barbezat, E. Vve, bijout.  
 orfèv., Jaquet-Droz, 18.
- Rieckel-Jeanmeret, H., banquier,  
 ménage, Progrès, 28.  
 — Marie, rep. ling., Parc, 21.
- Ritschel, Anna-M. sp., Dem, 86.  
 — Sophie-Care., ling., Dem., 86.
- Rindlisbacher, G. maréc., Parc, 21.
- Rittener, Camille-A. pierr. Ind. 25.
- Robert, Cécile, peint. cadr., Coll. 15.  
 — Edouard, rem., T. Allem., 11.  
 — Gust. commis, Progr., 28.  
 — Henri, boîtier, Stand, 12.  
 — James, encais., T. Allem., 109.  
 — Jeanne, fais. aig., Puits, 16.  
 — Léa, inst., Jaquet Droz, 9.  
 — Léon, graveur, Fleurs, 7.  
 — Louis-Aug., rhab., Charr., 18.  
 — Lina-Sopé, commis, Charr., 1.  
 — Lse-Marie, débris, Charr., 1.  
 — Virgile, boul., Pr. Mars, 14c.  
 — Robert-Dennler, Dem., 101.
- Robert-Dennler, A. Vve, taill.  
 épïc., Parc, 5.
- Robert-Nicoud, J.-E., grav., Ind. 21
- Rochat, Paul-Hrî, rem., Dem. 16.
- Rognon, Jul., (sirops), Serre 103.  
 — Lse-Bertha, pol. b., Bal. 10 a.
- Rohrer, Arth.-Ulysse, pivotteur,  
 Place d'Armes 15 a.
- Roquier, Ls-Alex., lith., Paix 49.
- Rosenberger, Ch., boît., Nord 3.
- Rossel, E., m. d. boît., Nord 153.  
 — J.-E., remont., Progrès 101.  
 — Jul., com. charc., L.-Rob. 56.  
 — Jul., échap. cyl., Progr. 101.  
 — Julie-Elise, débris, Prom. 3.  
 — sœurs, p.-fin.-b., Progr. 101.
- Rossilon, Amédée-Célest, grav.,  
 Demoiselle 102.
- Roth, Léa-Lina, pol., P.-Mars 4.  
 — Louis, pos. quant., Parc 81.
- Rothen, Fréd.-Arn., m. d. boît.,  
 Nord 27.  
 — Ls-Théoph., échap., Nord 3.
- Roulet, Emile, grav., Fleurs 13.
- Rousseau, Lina-Berthe, peintre  
 cadrans, Nord 113.
- Roy, Louis, pierr., Industrie 28.
- Rubin, Franç., évangél., Env. 30.
- Rueff, H., march. bêt., Serre 57a.
- Ruegsegger, Fritz, boul., Gren. 8.,  
 à part. de St-Mart. Bal. 10 a.
- Rüfenacht, Ch.-F., boît., Place  
 d'Armes 20 b.
- Rufener, Jean, dégr., Dem. 148.  
 — Jean, fais. ress., Demois. 148.  
 — Marie-Lse, poliss., Dem. 148.
- Rüggli, Adolphe, commis postal,  
 Léopold-Robert 28.

- Rutti, Emile, repass., Serre 101.  
 Ryff, Emile, dégross., Puits 13.  
 Rytter, Rodolphe, fers, épicerie,  
 Daniel JeanRichard 19.
- Sahli, Georges, sertiss., Puits 9.  
 Sala, Julien, gypseur. Parc 88.  
 Salfisberg, Jean, boul., Ronde 6  
 et Collège 19.
- Salvade, Henri, men., Serre 97.  
 Salvisberg, Fritz, ferbl., Stand 16.  
 Salomon, J<sup>ne</sup>, fais. vis, Chap. 3.  
 — Jul., march. d. bét., Chap. 3.  
 Sandoz, Antony-Const., tunnel.,  
 Pont 11.  
 — Constant - Guillaume, rem.,  
 Bel-Air 11 a.  
 — G., fils, épicer., F. Courv. 36.  
 — J.-Franç., aig., Parc 1.  
 — Julie, coutur., Collège 23.
- Sausser, Ch<sup>s</sup>-Arn., ress., Dem. 102.  
 — J., journalier, Demois. 99.
- Schad, L<sup>re</sup>, taill. pour hommes,  
 Pont 19.
- Schædeli, Ed., commis, L.-Rob. 82.  
 Schärer, Jacob, tapiss., Terr. 8.  
 Schäffer, Elisab., débr., Ind. 25.  
 Schaffner, Fried., tailleur, Hôtel-  
 de-Ville 38.
- Schaller, Joseph, rem., Serre. 79.  
 — Laure, rep. ling., Prom. 10.
- Schär, Th., boul., Progrès 79.
- Scharpf, Ch., grav., Bel-Air 8 a.
- Schenk, C., café, Pass. d. Cent. 5.
- Schenker, Vve, cord., Puits 27.
- Schieferdecker, Alfr., graveur,  
 Jaquet-Droz 29.
- Schilt, Marie-Elise, pol. d'aciers,  
 Demoiselle 83.
- Schlæppi, Chr., café, H.-de-V. 1.
- Schlesinger, Benj., nég. en horl.,  
 Léopold-Robert 54.
- Schleppi, Elisa, déb., Bv. Font. 24.  
 — Pierre, secrets, Bv. Font. 24.
- Schlupp, Alb., fais. ress., Dem. 88.
- Schmid, J<sup>n</sup>-Als, boît., Bel-Air 14.
- Schmoll, Const., commis, Env. 30.
- Schmutz, L<sup>s</sup>-Em., aig., Nord 103.
- Schmutziger, Marie-El., carton.,  
 Industrie 1.
- Schneeberger, J<sup>n</sup>, serr., Parc 91.
- Schneider, Elie-Em., aig., Parc 83.
- Schneider, El<sup>e</sup>, bouch., Bal. 10 a.  
 — Fréd.-Jos., voy. commerce,  
 Premier Mars 4.
- Schönholzer, Jean-G., chef-télé-  
 graphe, Léopold-Robert 26.
- Schöni, Arn.-Christ., guilloch.,  
 Demoiselle 115.  
 — Jeanne, taill., Demois. 115.
- Schreiber, W., cardonn., Ind. 19.
- Schreiner-Robert, boul., Puits 13.
- Schubach, A., m. d. b., Serre 4.  
 — Ern., mont. de boît., Dem. 6.
- Schürch, Gottfr., emb., Chap. 9.
- Schurter, Louise, taill., Nord 65.  
 — Lucien, mécan., Nord 65.
- Schwab, Ch<sup>s</sup>, émail., Nord 129.
- Schwerdtfeger, Fanny, école pri-  
 vée, Parc 3.
- Schwerdtfeger, Jean, fabr. cadr.  
 métal, Parc 3.
- Séchehayé, Arth.-Léon, graveur,  
 Progrès 43.  
 — Bertha, sertiss., Progrès 43.  
 — Clara, pein. cadr., Progr. 43.  
 — Lon-Gust., commis, Progr. 43.
- Séguin, Arn., orfèvre, Ind. 25.
- Sémon, Ar<sup>de</sup>, ép.-merc., Jq.-Dr. 32.
- Siegenthaler, G<sup>ried.</sup>, déc., Paix 39.
- Siegrist, Otto, commis, Fleurs 22.
- Silberberg, N., f. d'h., P.-Mars 5.
- Simon, L<sup>s</sup>-P.-F<sup>s</sup>., boîtier, rue du  
 Progrès 89 b.  
 — Louise, spir., F. Courv. 32.
- Soguel, Elisa-Bertha, tailleuse,  
 Serre 20.
- Sontag, Ch<sup>s</sup>, typogr., Stand 17.
- Spillmann, C.-R., mont. d. boît.,  
 Nord 51.  
 — Fritz, emb., P. d'Armes 15 a.
- Stadlin, Ch.-Ed., typographe,  
 Daniel JeanRichard 21.
- Stalder-Sydler, J., remonteur,  
 St-Pierre 20.  
 — M<sup>me</sup>, modes, St-Pierre 20.
- Stauffer, Alb., mécan. au J. N.,  
 Serre 99.  
 — Ernest, chauffeur, Serre 99.  
 — Justin, instit., Nord 155.  
 — J.-A., épïc. vins, H.-de-V. 34  
 et Rocher 12.
- Steffen, Gottf., commis, Prom. 3.
- Steiner, Ch<sup>s</sup>, m. de b., Dem. 12 a.

- Steiner, Sam., Joh., ressorts, Pl. d'Armes 20 a.
- Stuedler, Sophie, fin.-b., Serre 95.
- Stuedler -Robert, O., boîtier, Jaquet-Droz 56.
- Streit, Ch-Fréd., rem., Terr. 27.  
— Jean, cordonnier, Soleil 5.
- Streuli, Jean, mécan., Parc 89.
- Strittmatter, Vve, ling., Charr. 15.
- Sunier, Fréd.-Ls, horl., Progr. 103.
- Sutter, Rudolf-G., commis, rue du Progrès 117 a.
- Tagand, F., décor., Dem. 120.  
— J., modiste, Demois., 120.
- Taillard, Elise, cout., Bel-Air 14.  
— J.-L.-A., menuis., Bel-Air 14.
- Taillard-Danoz, J.-V., fabr. d'h., Léopold-Robert 64.
- Taxe-Wiederrecht, Vve., dépôt de soieries, Léop.-Rob. 56.
- Tellenbach, Alb.-Aug., secrets, Boucherie 13.
- Thévenon, Ls-E., graveur, rue Hôtel-de-Ville 37.  
— Marie, pol. ac., r. H.-de-V. 37.
- Thiébaud, Ges., grav., Nord 153.  
— Rose, nickel., F.-Courv. 58.
- Tissot, Aminthe-Fanny, modes, Serre 59.  
— Arthur, rem., Demois. 111.  
— Bertha, pol. boît., Doubs 27.  
— E., modes, Serre 59.  
— Ulysse, fabr. d'h., Parc 48.
- Tissot-Huguenin, Aug., repass., Léopold-Robert 25 a.
- Tognetti, A., Vve, peint. cadrans, Demoiselle 58.  
— Bertha, peint. cad., Dem. 58.
- Tripet, Gust.-Adolphe, bouch., Temple Allemand 71.
- Truhan, Em.-Ls, conc., Serre 69.
- Tschiffeli, E., nég. vins, Doubs 157.
- Tuscher, Alb., serrur., Stand 8.
- Valloton, Will., boît., Dem. 99.
- Verdon, Charles-Aug., manœuv., Progrès 93 d.
- Verdonnet, Alex., peint. en cad., Progrès 93.
- Verpillod, G., ag. d'aff., Paix 45.
- Vigizzi & Rovarino, men., Paix 74.
- Vœgeli, Jacob, boul., Parc 70.
- Vogt, Caroline, dem. de mag., Paix 23.  
— Elisabeth, coutur., Terr. 23.
- Von Aesch, L.-G., emboîteur, Place d'Armes 14 c.
- Von Almen, Pl-Lou, fact., Ind. 4.
- Von Kænel, Chs-Joh., emboît., Progrès 37.  
— Emile-Otto, emb., Coll. 10.  
— Jean, emboît., Collège 10.
- Vuagneux, Cécile, Vve, tailleuse, Demoiselle 70.
- Vuillaumé, Jules direct. d. fabr., Léopold-Robert 20.
- Vuille, Arn., rem., T. Allem. 107b.  
— Marc-Alb., commiss., Pont 8.
- Vuille-Debrot, A., ach., Nord 149.
- Vuille-Porret, L., café de Tempérance, Fr. Courvoisier 10.
- Vuillemin, Eug, rem., Parc 75.  
— Hélène, commis, Parc 75.
- Vuilleumier, Adolphe-Constant, remonteur, Paix 59.  
— Arnold, commis, Parc 64.  
— Del-Eug., rem., Charrière 5.  
— Del-Oliv., rem., T. Allem. 59.
- Wäfler, Rosa, pol. boît., Coll. 23.
- Walker, Emile, rem., Dem., 126.
- Wälti, Joh.-Gottl., rem., Nord 149.
- Wander, Marie, taill., Ind. 25.
- Weber, Chs, sellier, L.-Rob. 18b.  
— L., sellier, Rocher 5.
- Weick, G., fils, boul., Serre 54.
- Weill, Alph., fab. d'h., L.-Rob. 47.
- Weill & Cie, fabr. d'h., L.-Rob. 40.
- Weiss, Hri, rep. et rem., Progr. 9.
- Witschi-Kunz, J., graveur, rue Demoiselle 118.
- Wittmer, Elisa, ling., Bel-Air 6a.
- Witz, Emile, typogr., Paix 45.
- Wölfle, Ida - Bertha, tailleuse, Premier-Mars 11 a.
- Wormser, Alf.-Louis, com.-voy., Collège 7.
- Wuilleumier, Louis-Const., fact., Bel-Air 26 d.  
— Math., pivots, Nord 65.
- Wuilleumier-Zumkehr, D., épïc., Temple Allem. 59.
- Wursten, Alb.-Jles, emb., Puits 23.



Wyss, Héloïse, peintre cadrans,  
Temple Allemand 100.  
Zanaroni, Jos., men., Dem. 148.  
Zaugg, Alfr., secrets, Four 10.  
Zbinden, Fritz, mécan., Fleurs 3.  
Zehr, Charles, régl., Parc 75.  
— Edouard, cord., Charr. 8 a.  
— E., fabr. de secr., or, Serre 2.  
Zesiger, L., taill. et ling., Parc 21.  
Zimmermann, Alfred, graveur,  
Demoiselle 16.

Zobrist, Elise, pol. boît., Roch. 14.  
Zuger, Eugène, coiffeur, Coll. 2.  
Zurcher, Emile, aig. au J. N.,  
Léopold-Robert 59.  
Zwahlen, Paul, boul., Progr. 65.  
Zweifel, Joh., dessin. trav. publ.,  
Place d'Armes 12 b.  
— Marc, fact., Envers 28.  
Zweifel-Känel, Marc, facteur,  
Parc 35.  
— Mme, sage-femme, Parc 35.

## Décès, départs et radiations

Æcherli, Ade, pâtiss., r. Neuve, 7.  
Ællen, Rach<sup>l</sup>, cout. Léo.-Rob., 57.  
Aubœuf, Pt, pensionn., F. Cour. 11.  
Aubry, J., art. au théâtre, Parc, 1.  
— Paul, boîtier, Charr., 23.  
Audétat, Hri, ess. juré, Jaq.-Dr., 9.  
Barthelémy, Victor, Dem., 18.  
Benoit, Hortense, cout., Ind., 2.  
Billon, Paul, rem., Pont 11.  
Bobbia, Vve, ménagère, Parc, 6.  
Calame-Ray, R. ad. nick., D. Jean-  
Richard, 43.  
Cattin, Lé nie-Marie, taill., Parc, 16.  
Chervet, L., portefaix, Terreaux, 6.  
Clerc, Samuel, grav., Dem., 39.  
Deladœy, V., confis., Balance, 2.  
Ditesheim, N., fabr. d'h., Parc, 83.  
Dreyfuss-Wyseler, mén., Serre, 6.  
Droz, Laure, débris, Puits, 12.  
Duparc, A., fabr. cadr., Charr., 21.  
Egli, Aug., grav., Envers, 16.  
Félix, Jules-Ant., typ., Paix, 74.  
Gerhardt - L'Eplattenier, Mme,  
épïc., merc., T. Allem., 59.  
Gertsch, Lucie, ling., Progr., 53.  
Gigon, Gustave, ress., Progr., 101.  
Guenot, H.-L., garde, Progr. 99d.  
Guillot-Wuilleumier, Jean, prop.  
Léopold Robert, 30.  
Gygax, Gottfried, rem., Prom., 15.  
Herren, S., chaussures, Ronde, 1.  
Jacot, Ls-Aug., éch., Bel-Air, 14.  
Jacot-Guillarmod, J., remont.,  
Nord, 31.

Jacot-Guillarmod, P.-N., repas.,  
Envers, 30.  
Kneuss, Lina-L<sup>se</sup>, polis., Parc, 91.  
Künze, Vve, comest., r. Marché, 4.  
Leuenberg, Jacob, empl. J.-N.,  
Serre, 105.  
Lévy, Léon, repr. com., Ind., 15.  
Lœrtscher, Gottl., brass. Card.,  
Pl<sup>l</sup> Hôtel-de-Ville, 8.  
Lodtman, Chs, repr., F. Cour. 23.  
Loze-Courvoisier, Eug., assur. et  
repr. comm., Prom., 7.  
Mæder, Lina, café, Charrière, 4.  
Mairot, Victorin, vins, Parc, 71.  
Mathez, Marie-L<sup>se</sup>, taill., Parc, 48.  
Nicole, Eug., doreur, Coll., 22.  
Nicolet-Calame, U., prop., Parc 43.  
Nottaris, J., gypseur, Paix, 75.  
Novelli, César, rem., Progr., 105.  
Perret, Caroline, rentière, Léop.  
Robert, 31.  
Prêtot, Paul, portef., T. Allem. 13.  
Richard-Barbezat, Alc., bijout.,  
Jaquet-Droz, 18.  
Sartori, J., brasserie., Versoix, 1.  
Sausser, Ges, fabr. d'h., Parc 45.  
Schenker, Emile, cord., Puits, 27.  
Schmutz, C., agric., Bv. Font., 7.  
Siegrist, Emile, grav., Progr., 1.  
— Rosine, blanch., Progr., 1.  
Simard, Louis, mécan., Parc, 81.  
Sternberg, J., repr., d'h., Serre, 25.  
Thorens, H., graveur, Pont, 6.  
Wahl, M., fabr. d'h., Progrès, 53.

# TABLE DES MATIÈRES

|                                                            | Pages   |
|------------------------------------------------------------|---------|
| Annonces . . . . .                                         | 1—13    |
| Abréviations . . . . .                                     | 14      |
| Préface . . . . .                                          | 17      |
| Institutions communales (Chaux-de-Fonds) . . . . .         | 19      |
| » non communales (Chaux-de-Fonds) . . . . .                | 31      |
| Institutions cantonales . . . . .                          | 33      |
| » fédérales . . . . .                                      | 38      |
| Adresses par ordre alphabétique (Chaux-de-Fonds) . . . . . | 39      |
| Annonces . . . . .                                         | 126—188 |
| Adresses professionnelles (Chaux-de-Fonds) . . . . .       | 189     |
| Adresses diverses . . . . .                                | 234     |
| Postes, télégraphe, téléphone . . . . .                    | 235     |
| Adresses par ordre alphabétique (Locle) . . . . .          | 241     |
| Adresses diverses . . . . .                                | 289     |
| Autorités (Locle) . . . . .                                | 292     |
| Annonces . . . . .                                         | 294—297 |
| Supplément d'adresses (Chaux-de-Fonds) . . . . .           | 298     |

## MÉTHODE KNEIPP

### INSTITUT HYDROTHERAPIQUE, ÉTABLISSEMENT DE BAINS

*BORDS DU LAC DE BIENNE*

---

## A LA BONNE SOURCE

---

**LANDERON près NEUVEVILLE**

Bains chauds et froids  
Douches de toute sorte  
Bassins pour bains de pieds

\*  
Dès le 15 mai

## BAINS DU LAC BIEN INSTALLÉS

Situation splendide. Excursions magnifiques aux environs,  
notamment à l'Île de St-Pierre.

Établissement créé récemment et recommandé pour son  
confort et ses prix modérés.

**J.-A. NYFFENEGGER, propriétaire.**

---

# SOCIÉTÉ LOCLOISE D'INTÉRÊT PUBLIC ET D'EMBELLISSEMENT

---

*Cette société, qui compte 600 membres, payant une cotisation de fr. 1» — au minimum, a pour but de s'intéresser à toutes les questions qui ont en vue la prospérité du Locle, son développement et son embellissement.*

*Fondée en 1887, cette utile association a déjà exécuté d'importants travaux, entre autres les*  
**embellissements de la gare du Locle**  
*et le Jardin public.*

---

Pour obtenir une publicité prompte, durable et très efficace dans le canton de Neuchâtel et plus spécialement dans la région des Montagnes, on recommande

## L'ETINCELLE et la FEUILLE D'AVIS

DU LOCLE

DE LA CHAUX-DE-FONDS

paraissant six fois par semaine

au Locle et à la Chaux-de-Fonds.

Ce journal est distribué dans tous les ménages du Locle, de la Chaux-de-Fonds, des Brenets, des Ponts, et très répandu dans le reste du canton.

### ABONNEMENTS :

par la poste : 60 cent. par mois ; par les porteuces : 40 cent. par mois.

**Annonces cantonales :** 10 cent. la ligne ; répétition 8 cent.

**Annonces extérieures :** 15 cent. la ligne ; répétition 10 cent.

S'adresser à l'administration de l'Étincelle au Locle, et de la Feuille d'Avis à la Chaux-de-Fonds.

*Spécialité de Montres*

**ROSKOPF PATENT**



MÉDAILLES  
& Mentions  
aux Expositions de

PARIS 1867  
PARIS 1873  
PARIS 1878  
ZÜRICH 1883  
ANVERS 1885  
PARIS 1889

**Manufacture de montres**

PAR PROCÉDÉS MÉCANIQUES

**V<sup>vo</sup> Ch. Léon Schmid & C<sup>io</sup>**

**CHAUX-DE-FONDS**

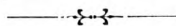

**GRANDEURS : 14, 19 ET 21 LIGNES**

sur tous genres de boîtes



**Se méfier des imitations et contrefaçons**

