FR. 2.– N° 96 – 28e ANNÉE

gb MARDI 25 AVRIL 1995

MEUBLES!
MEUBLES MONTHEY Pesse
PRIX IMBATTABLES!
Trois grandes expositions à Monthey
Tél. (025) 71 48 44
Fermé le lundi

Bonvin Antiquités Sion & Hameau de Verbier
décore aussi votre intérieur
Bonvin - Décoration d'intérieur
Rue du Rhône 19, Sion
(027) 22 21 10

Nouvelliste

Nouvelliste

ET FEUILLE D'AVIS DU VALAIS

QUOTIDIEN RÉDACTION (027) 297 511 – FAX (027) 297 565 J.A. - 1950 SION 1

Coca-Cola prépare 2002

Sion-Expo a vécu hier au rythme de Coca-Cola, invité d'honneur de la 16e foire sédunoise et partenaire des Jeux olympiques depuis 1928. Coca-Cola qui attend aussi le 16 juin pour connaître le nom de la ville des Jeux d'hiver de 2002 et lui offrir ses services.
.... PAGES 3 et 13

Un stand qui a la forme! nf

★ MONDE

MOBILISATION EN FRANCE

Les états-majors politiques français se mobilisent pour le deuxième tour. Mais sans être très sûrs de leurs troupes. .... PAGE 12

★ VALAIS

FAILLITE CONFIRMÉE

La faillite de l'hôtel des Berges, à Chippis, devrait être prononcée cette semaine. Que deviendra l'établissement? .... PAGE 19

★ SPORTS

INUTILE RETOUR

«Mondiaux» de hockey: la Suisse a perdu son premier match. Son incroyable retour (de 0-3 à 3-3) n'a juste pas suffi. .... PAGE 25

★ MAGAZINE

CONTRASTES ARGENTINS

A Buenos Aires, la plus européenne des capitales sud-américaines, on mange des gnocchis tous les 29 du mois. .... PAGE 35

Avis urgents: fax (027) 297 565
Abonnements: rue de l'Industrie 13 (027) 297 525-526 – Fax: 221 906
Publicitas Sion: avenue de la Gare 25 (027) 29 51 51 – Fax (027) 23 57 60
Messageries: route des Ronquoz CIR (027) 297 666

Sus au numerus clausus!

Le comité suisse contre le numerus clausus est sorti du bois hier à Berne. A un jet de pierre du vote du Grand Conseil bernois sur l'introduction d'un tel système pour limiter l'accès à la faculté de médecine, ce comité a tenu à crier haut et fort son opposition à un mécanisme qu'il estime à la fois inique et néfaste pour l'ensemble du système d'enseignement helvétique, qui se trouve aujourd'hui en pleine réforme. Ledit comité entend au surplus s'engager pour qu'à l'avenir l'accès aux études demeure non limité: en accordant par exemple davantage de moyens financiers aux universités. Bref, Berne et les cantons sont priés d'ouvrir plus large le tiroir-caisse... PAGE 3

Les jeunes radicaux se lancent

En attendant que leurs aînés se déclarent.

Du côté des radicaux valaisans, la campagne pour le Conseil national n'a pas réellement commencé, en tout cas pas aussi médiatiquement que du côté des démocrates-chrétiens.

Hier, toutefois, les jeunes radicaux ont décidé de sortir de l'ombre et d'annoncer une liste pour cet automne, apparentée évidemment avec celle du parti cantonal. Simple annonce, car la future liste n'a pas encore de têtes; il faudra attendre le 10 juin prochain pour les connaître.

Les jeunes radicaux rééditent ainsi leur expérience de 1991 lorsque, avec quatre candidats, ils avaient recueilli 2,18 % des suffrages sur les 25,9 % de l'ensemble du parti. Les jeunes démocrates-chrétiens, qui ont eux aussi annoncé une liste, avaient fait 2,71 %.

Selon un communiqué diffusé hier, les jeunes radicaux veulent ainsi débattre sur la place publique des thèmes qui les préoccupent: chômage, Europe ou avenir économique du canton. De plus, ils espèrent motiver le camp des abstentionnistes à participer au débat démocratique.

Chez leurs aînés, on en est encore à une précampagne de coulisse. Il semble que de part et d'autre du canton, on attende la décision de Pascal Couchepin, qui, selon le secrétaire des radicaux valaisans Adolphe Ribordy, devrait intervenir à la mi-mai. L'on saura alors si le président de Martigny entend siéger à Berne pour une cinquième période.

Précisons à ce sujet que les statuts du parti ne prévoient pas une limitation des mandats: «Il n'y a pas de règles écrites, souligne le secrétaire, l'assemblée générale est souveraine.» Celle-ci aura lieu le 19 juin à Conthey. A cette occasion, les districts présenteront leurs favoris. La liste radicale devrait comporter six ou sept noms. Pour l'instant, seul celui de Bernard Comby semble certain. D'autre part, le parti n'a pas encore déterminé si le Haut-Valais ferait liste commune avec le Bas.

(ric)

On serre les coudes!

Après le point arraché à Budapest face à la Hongrie, l'équipe suisse de football espère se rapprocher encore un peu plus de l'Angleterre en recevant, demain sur l'indigne Wankdorf, l'inquiétante Turquie.

Privé de plusieurs titulaires indiscutés, Roy Hodgson fera évidemment appel à l'esprit de groupe pour colmater les brèches.

Et empêcher son adversaire de revenir en force dans la course à l'Euro 96.

PAGE 23

Grassi, Bonvin, Hodgson, Zuffi: solidaire, la bande. keystone

Médiathèque sondée

Alors que le dossier de la médiathèque n'en finit plus de s'enliser, avec notamment le récent blocage des travaux par le canton, une enquête que nous avons réalisée hier à Monthey auprès de plus de 200 citoyens révèle que quatre Montheysans sur cinq ne veulent pas entendre parler de médiathèque à la rue Dufay.

Cela n'empêche pas ces mêmes électeurs de prôner la création d'une médiathèque à Monthey, pour autant que cela se fasse ailleurs.

Ces résultats donnent plus qu'une simple tendance. On peut en supputer l'issue d'une hypothétique votation populaire, si cette dernière était organisée actuellement.

PAGE 15

Editorial

par P.-E. Dentan

Sous l'œil impassible des casques bleus, les soldats du Front patriotique rwandais ont regroupé à la fin de la semaine dernière cinq camps peuplés de Hutus ayant échappé aux massacres de l'an dernier. Décidés à faire retourner dans leurs villages détruits ces 250 000 «personnes déplacées», les militaires ont pris position autour de l'une des collines où étaient regroupés cent mille Hutus afin de les renvoyer à pied chez eux.

Rwanda: le génocide continue

Selon le CICR, «ces personnes étaient de plus en plus désespérées et certaines ont essayé de forcer le passage à travers le cordon de troupes». Celles-ci ont riposté avec des armes automatiques et des grenades, provoquant des milliers de morts.

Samedi, l'exode s'est organisé vers un stade de football, à Butare. En fin de journée, rapportent des délégués de la Croix-Rouge, «on pouvait voir des morts et des blessés tout le long de la route». Les autorités ont empêché le CICR d'apporter eau et nourriture dans le camp et d'entreprendre des évacuations médicales.

Le premier ministre rwandais a menti dans une interview diffusée par la TSR dimanche en affirmant que «l'opération avait été décidée avec le HCR». Le président a fait de même hier en affirmant qu'il n'y avait «que» 300 victimes. Mais il soulignait que «l'opération se poursuivra».

Dimanche, les casques bleus ont enterré trois mille morts autour du camp. Une compagnie zambienne basée sur place a recueilli 250 orphelins.

A l'annonce du massacre, les représentants de l'ONU sont intervenus auprès du chef d'état-major rwandais. Boutros Boutros-Ghali s'est dit «profondément choqué» et envoie un émissaire spécial à Kigali. Force est de constater que l'ONU n'a rien fait pour contrôler les militaires. Où est la «diplomatie préventive» dont se gargarise le secrétaire général? Qu'attend-on pour codifier la protection des camps où se trouvent des personnes déplacées dans leur propre pays? L'ONU et le HCR ont toujours éludé la question. La voilà posée par une tragique actualité.

P.E. Dentan

Vous n'avez pas reçu votre journal!

Appelez gratuitement le

155 08 07

Comparé à Migros et à Coop, c'est DENNER qui vend les eaux minérales avec ou sans acide carbonique aux prix les plus avantageux!

Comparaison de prix du 12.4.95 à Zurich

JUVINA
Eau minérale gazéifiée
6 x 1.5 l PET

Comparaison de prix

Denner	Juvina	6 x 1.5 l	Fr. 4.80
Migros	Aven	1.5 l	Fr. –.85
Coop	Eptinger	1.5 l	Fr. –.95

Calculé pour 6 x 1.5 l

Denner	6 x 1.5 l	Fr. 4.80
Migros	6 x 1.5 l	Fr. 5.10
Coop	6 x 1.5 l	Fr. 5.70

CHIARELLA
Eau minérale gazéifiée
6 x 1.5 l PET

Comparaison de prix

Denner	Chiarella	6 x 1.5 l	Fr. 4.80
Migros	Aproz	1.5 l	Fr. 1.—
Coop	Aqui	1.5 l	Fr. 1.40

Calculé pour 6 x 1.5 l

Denner	6 x 1.5 l	Fr. 4.80
Migros	6 x 1.5 l	Fr. 6.—
Coop	6 x 1.5 l	Fr. 8.40

VALSER
Eau minérale gazéifiée
6 x 1.5 l PET

Comparaison de prix

Denner	Valser	6 x 1.5 l	Fr. 7.50
Coop	Valser	1.5 l	Fr. 1.40

Calculé pour 6 x 1.5 l

Denner	6 x 1.5 l	Fr. 7.50
Coop	6 x 1.5 l	Fr. 8.40

SAN PELLEGRINO
Eau minérale gazéifiée
6 x 1.5 l PET

Comparaison de prix

Denner	San Pellegrino	6 x 1.5 l	Fr. 7.80
Coop	San Pellegrino	1.5 l	Fr. 1.45

Calculé pour 6 x 1.5 l

Denner	6 x 1.5 l	Fr. 7.80
Coop	6 x 1.5 l	Fr. 8.70

HENNIEZ
Eau minérale gazéifiée
6 x 1.5 l PET

ARKINA
Eau minérale non gazéifiée
6 x 1.5 l PET

EVIAN
Eau minérale non gazéifiée
6 x 1.5 l PET

Comparaison de prix

Denner	Evian	6 x 1.5 l	Fr. 7.50
Coop	Evian	1.5 l	Fr. 1.45

Calculé pour 6 x 1.5 l

Denner	6 x 1.5 l	Fr. 7.50
Coop	6 x 1.5 l	Fr. 8.70

CONTREX
Eau minérale non gazéifiée
6 x 1.5 l PET

ROCCHETTA
Eau minérale non gazéifiée
6 x 1.5 l PET

Comparaison de prix

Denner	Rocchetta	6 x 1.5 l	Fr. 4.80
Migros	Aven	1.5 l	Fr. –.85
Coop	Eptinger	1.5 l	Fr. –.95

Calculé pour 6 x 1.5 l

Denner	6 x 1.5 l	Fr. 4.80
Migros	6 x 1.5 l	Fr. 5.10
Coop	6 x 1.5 l	Fr. 5.70

CHIARELLA
Eau minérale non gazéifiée
6 x 1.5 l PET

Comparaison de prix

Denner	Chiarella	6 x 1.5 l	Fr. 4.80
Migros	Aproz	1.5 l	Fr. 1.—
Coop	Vittel	1.5 l	Fr. 1.40

Calculé pour 6 x 1.5 l

Denner	6 x 1.5 l	Fr. 4.80
Migros	6 x 1.5 l	Fr. 6.—
Coop	6 x 1.5 l	Fr. 8.40

A moitié prix!

100'000 sixpacks
Fonte Serena
Eau minérale gazéifiée
6 x 1.5 l PET

Profitez!

Bourgogne Comte de Chartogne 1992/93
Vin rouge français
6 x 7 dl

Ces articles sont également disponibles chez les détaillants indépendants des satellites DENNER! Di-17/25.4.1995

Nous sommes toujours avantageux!

DENNER
SUPERDISCOUNT

Coca-Cola et les JO 2002

Si le Valais décroche les Jeux, Coca-Cola sera de la partie.

SION. – Les Valaisans ne sont pas les seuls à attendre avec impatience le verdict olympique du 16 juin. Coca-Cola, qui est l'un des huit parrains du mouvement olympique mondial par le biais du programme TOP, sera également à Budapest pour connaître la ville hôte des Jeux olympiques d'hiver 2002. Mme Lilly Frey, directrice du parrainage sportif Coca-Cola pour l'Europe, a expliqué hier aux journalistes que si une bonne partie du montant du parrainage TOP reviendra au comité d'organisation des Jeux 2002, un deuxième contrat de service sera vraisemblablement passé avec la ville olympique.

Pour représenter Coca-Cola, de gauche à droite: Rainer Müller, Lilly Frey et Arno Bertozzi. nf

Coca-Cola Sion

«Si Sion est choisi pour les Jeux d'hiver 2002, nous serons ravis de collaborer avec cette ville comme partenaires», a expliqué Mme Lilly Frey aux journalistes présents à la conférence de presse organisée dans le cadre de Sion-Expo (où Coca-Cola est invité d'honneur). Mme Frey a cependant précisé: «Mais comme nous parrainons le mouvement olympique mondial, nous ne pouvons pas prendre parti pour une ville candidate avant le 16 juin.» M. Arno Bertozzi, président du conseil d'administration de Coca-Cola Suisse, était également présent à Sion. Il a souhaité bonne chance à la candidature sédunoise.

Service compris

Si Sion passe le cap de Budapest et obtient les Jeux de 2002, Coca-Cola assurera vraisemblablement tout le service des boissons froides non alcoolisées (sauf le lait ou d'autres boissons très spéciales). Coca-Cola, qui peut proposer 170 marques de boissons différentes, bénéficierait alors de l'exclusivité sur tous les sites olympiques valaisans.

«Nous mettrions en place un service de distribution gratuite de boissons pour la presse, le village olympique, les endroits officiels, les réceptions, etc. Nous nous occuperions aussi de la livraison et de toutes les infrastructures en relation avec la distribution de boissons», a expliqué Mme Frey. Aux Jeux de Barcelone, Coca-Cola avait même joué les restaurateurs en créant une société spéciale.

Pub mondiale

Coca-Cola, qui distribue ses produits dans 195 pays, contribue formidablement à servir l'image de la ville organisatrice des Jeux. Si Sion est choisi pour 2002, un nombre presque incalculable de boîtes ou de bouteilles de Coca-Cola distribuées dans le monde feraient connaître la ville valaisanne devenue cité olympique.

Mais Coca-Cola prépare aussi les rendez-vous olympiques par des programmes dont bénéficient largement les villes organisatrices. «Si Sion est choisi le 16 juin, Coca-Cola Suisse mettra aussitôt au travail un groupe qui sera chargé de développer des programmes utiles à Sion», a expliqué hier Mme Lili Frey. A Albertville et en Savoie, Coca-Cola a par exemple financé des panneaux touristiques. A Lillehammer, Coca-Cola a mis sur pied le recyclage de certains déchets et organisé un programme d'accompagnement de la flamme olympique. *(vp)*

Sus au numerus clausus!

Selon le comité d'opposition, ce système est une absurdité néfaste.

BERNE. – Juste avant le vote du Grand Conseil bernois sur l'introduction d'une limitation d'accès à la faculté de médecine, le comité suisse contre le numerus clausus est venu expliquer ses thèses hier dans la capitale fédérale.

Les études de médecine connaissant un franc succès, tandis que le nombre de professeurs et de bâtiments, lui, n'augmente pas, les salles de cours sont surpeuplées et les conditions d'enseignement ont tendance à se dégrader. Face à cette situation, la Conférence universitaire suisse, mais aussi des responsables politiques comme le conseiller national radical vaudois Philippe Pidoux, proposent depuis quelques années l'introduction du fameux numerus clausus, à savoir une sélection des éléments habilités à l'admission en faculté par un test d'excellence.

Mais les cantons renâclent. Ainsi le Grand Conseil zurichois a-t-il récemment refusé l'introduction du numerus clausus, pour la médecine comme pour les autres branches universitaires. Les étudiants aussi sont franchement opposés à une telle mesure, sur laquelle le Grand Conseil du canton de Berne doit se prononcer la semaine prochaine.

Regroupant des étudiants, ainsi que des élus cantonaux ou nationaux placés en majorité à gauche de l'échiquier politique, le comité contre le numerus clausus entend empêcher l'institution de ce système de sélection en Suisse et s'engager pour que l'accès aux études demeure non limité.

Membre de ce comité, le député radical au Grand Conseil zurichois Jean-Jacques Bertschi souligne que le numerus clausus n'a rien d'un instrument léger qui se limiterait à un petit test. «L'expérience allemande, où il est en vigueur depuis une vingtaine d'années, montre qu'il s'agit d'une machinerie bureaucratique extrêmement lourde. Pis, il accroît l'attrait des études médicales, qui deviennent encore plus prestigieuses et exclusives, voire réservées à des étudiants richissimes.»

Selon Jean-Jacques Bertschi, le test qui sert de pilier au numerus clausus a au surplus l'inconvénient de dévaluer les études secondaires, puisque plusieurs années de travail deviennent moins déterminantes qu'un jour d'examen. Enfin, ce test permet de mesurer si l'étudiant est un bon élève, ce qui ne suffit pas à garantir qu'il y aura des bons médecins au bout de la filière.

Soit! Mais quel remède mettre en œuvre pour «soigner» nos universités? Elle aussi membre du comité, la conseillère nationale socialiste zurichoise Barbara Haering Binder en propose à la pelle... Par exemple: engager davantage de moyens financiers, améliorer le «management» universitaire, introduire des stages comme condition d'accès aux études, mieux utiliser les locaux universitaires, réformer d'une part les études de médecine sur la base du système des modules et d'autre part l'ensemble de la politique suisse de formation. *(bos)*

Recherche d'un compromis

Assurance chômage: les partenaires cherchent un moyen terme.

BERNE. – Le Parlement est déterminé à sauver la révision de la loi sur l'assurance chômage.

Des conseillers nationaux et aux Etats rencontraient hier et aujourd'hui à Soleure des représentants des partenaires sociaux et des cantons. Le fruit de leurs travaux sera présenté ce soir, ont indiqué les services du Parlement.

La vingtaine de participants à la réunion cherchent un compromis entre les versions du Conseil national et du Conseil des Etats de la loi sur l'assurance chômage.

La Chambre du peuple a prévu de généraliser les mesures de réinsertion professionnelle sous forme de cours de formation et de programmes d'occupation. Tous les chômeurs seraient obligés de participer à de tels programmes pour conserver leur droit aux indemnités de l'assurance chômage.

Pour ménager les finances cantonales, le Conseil des Etats a décidé pour sa part de réserver ces mesures de réinsertion aux chômeurs de moins de 25 ans. En annonçant la réunion en février, le président de la commission de l'économie du Conseil national Eugen David (d.c., SG) s'était dit convaincu qu'il serait possible d'aplanir ces divergences entre les deux chambres.

Durant ces deux jours, un groupe de travail composé de conseillers nationaux et aux Etats auditionne des représentants du patronat, des syndicats et des autorités cantonales. Il soumettra ses conclusions à la commission du Conseil national. Celle-ci devrait adopter ses recommandations au plenum le 15 mai. *(ats)*

Malaise d'une jeunesse

SION. – Le rapport officiel sur l'administration de la justice valaisanne en 1994 vient d'être publié. Il fait notamment état d'une assez nette augmentation du nombre de jeunes déférés devant le juge des mineurs dans notre canton. Cette hausse du nombre d'infractions s'est traduite l'année dernière par le chiffre record de 928 affaires portées devant le tribunal des mineurs contre 874 affaires en 1993 et 808 en moyenne pour les dix dernières années. Les détentions préventives ont passé de 67 en 1993 à 95 en 1994. Quant au nombre d'assistances éducatives provisoires, il a passé de 27 pour 1993 à 56 pour 1994. Ces chiffres tendent à montrer deux choses: les infractions sont plus graves et les situations familiales sont de plus en plus difficiles.

Les juges des mineurs relèvent que l'année 1994 a été assez chargée avec des incendies intentionnels très graves et la découverte de plusieurs bandes d'adolescents (Saxon-Saillon, Le Châble-Verbier et Sion) impliquant chaque fois plusieurs dizaines d'adolescents ou de préadolescents pour des vols, des démontages et des trafics de vélomoteurs notamment. «Ces bandes n'existent pas sur un plan organisé, mais se forment autour d'un ou deux leaders, selon les circonstances du moment», expliquent les juges. Ils ajoutent que le travail d'enquête est particulièrement difficile et que si les chiffres progressent encore «il ne sera plus possible d'absorber les affaires sans renfort».

Faisant une analyse de la situation, les juges André Karlen et Jean Zermatten constatent que les parents, les maîtres et les éducateurs leur demandent de plus en plus souvent de «montrer aux jeunes qu'il y a des limites». *(vp)*

Députés fédéraux au scanner (6)

Fribourg: Conseil des Etats.

Par Georges Plomb

Anton Cottier: coup d'audace

Il en veut, Anton Cottier.

Le président du Parti démocrate-chrétien suisse – conseiller aux Etats depuis 1987 – est l'un des rares à crânement répondre: «Oui, je suis en lice pour un nouveau mandat.» A 51 ans, le Fribourgeois s'est juré de sauver son parti préféré d'une méchante glissade. Peut-être est-il en train de réussir. Car c'est vrai que Cottier – après deux présidences mi-figue mi-raisin – rend enfin au PDC son équilibre au sommet.

Rapprochement de la Suisse avec l'Europe; assainissement des finances fédérales; révision de la fiscalité des entreprises (des PME); révision de la Constitution: la législature 1995-1999, Anton Cottier y mettra ces accents-là.

Sauvera-t-il la 10e révision de l'AVS du naufrage? Eh bien! le 25 juin, on saura. Car souvenez-vous: la décision de la majorité bourgeoise du Parlement de porter de 62 à 64 ans l'âge de la retraite des femmes fait tiquer (les hommes restant à 65 ans). Cottier, pour adoucir le choc, propose aux femmes une retraite à la carte de faveur pour huit ans. Les autres inégalités, espère-t-il, devraient être liquidées pendant ce délai de grâce. Qui parie?

Cottier se bat aussi pour les crédits aux universités. Il défend une audacieuse motion pour le renouveau du fédéralisme (octroi aux minorités latines d'un véto suspensif au Parlement et d'un droit de référendum). Et ce Fribourgeois – un germanophone qui choisit le français au Parlement – tente de dédramatiser une bataille pour le nouvel article sur les langues joliment torride.

Sur l'Europe, le Gruérien accorde la priorité aux négociations bilatérales. Mais il est l'un des premiers chefs bourgeois à vouloir clairement un vote sur l'intégration en 1996 déjà. Avant, il avait beaucoup travaillé sur l'espace économique européen, sur le programme consécutif à son rejet. Et ce démocrate-chrétien, à Bruxelles, a des relations solides.

Otto Piller: pas une ride

Incontournable, Otto Piller? Le socialiste singinois – 52 ans, dont seize de Conseil des Etats – reste aussi percutant qu'au premier jour. Et, le moment venu, il sera, pour une succession au Conseil fédéral, l'un des candidats de pointe. Mais pour son parti, quel cruel dilemme!

S'il le représente une fois encore cet automne, il a l'air de ne disposer que de cette carte-là. S'il ne le représente pas, il risque bien de perdre le siège pour longtemps. Ô rage!

Espace économique européen, Swisslex, GATT: pour ça, Otto Piller, entre 1991 et 1995, a flambé. Il lutte aussi pour la disparition des monopoles (importateurs de salon compris). Mais il déplore la pauvreté des projets agricoles du 12 mars.

Et, sur l'assainissement des finances, il mesure le manque de consensus. Le Singinois s'est encore beaucoup investi dans le rail: sur le redimensionnement de Rail 2000, il fut féroce.

Sa présidence de la commission de la compréhension – après la cassure du pays sur l'EEE – l'a marqué. Il s'est aperçu que les Suisses vivaient à côté les uns des autres. Piller est fier de son catalogue de propositions – dont l'Exposition nationale, la révision de la Constitution, les festivités du 150e anniversaire de l'Etat fédératif. Mais, en général, il croit moins aux interventions parlementaires qu'au boulot en commissions.

Bon, sa force de frappe fut réduite, entre 1991 et 1993, par sa vice-présidence, puis par sa présidence de la Chambre haute. Mais c'est grâce à la voix prépondérante du président Piller que le Conseil des Etats a décidé de tenir, comme le Conseil national, la session d'automne 1993 à Genève. Quand même.

Prochaine législature? L'assainissement des finances, pour Piller, reste la priorité. Cet endettement lui paraît irresponsable. Il militera pour l'adhésion à l'Union européenne, pour l'ouverture, pour la recréation de l'esprit suisse.

PUBLICITÉ

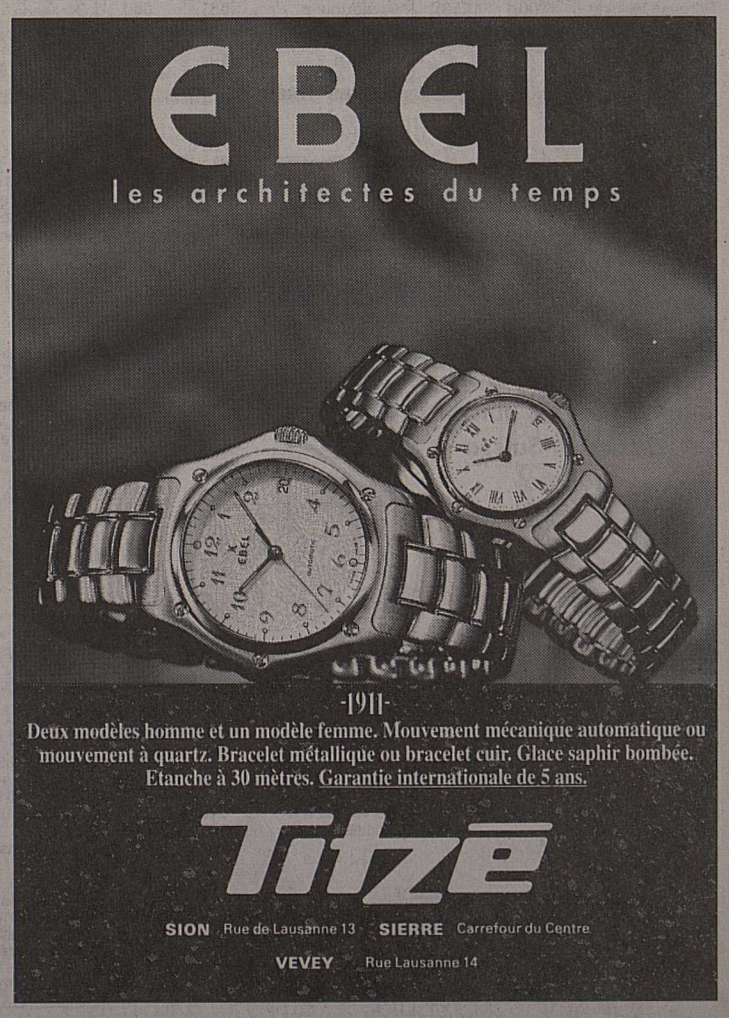

Tout savoir sur un secret

Une troisième édition mise à jour de la «bible» du secret bancaire suisse.

La deuxième édition avait été élaborée voici douze ans. Depuis, bon nombre de changements sont intervenus dans la législation et la pratique. Plus qu'une mise à jour, cette troisième édition est une refonte presque totale de plusieurs parties de cet ouvrage.

Outre l'évolution de la jurisprudence, «Le secret bancaire suisse» prend en compte les nouvelles normes mises en place afin d'éviter que la protection de la sphère privée dans le domaine financier soit utilisée de façon abusive. C'est surtout en raison du développement inquiétant de la criminalité internationale que cette adaptation a été nécessaire: le secret bancaire ne doit pas constituer un support pour le crime organisé ou le trafic de la drogue.

La nécessité d'une approche pluridisciplinaire a réuni six coauteurs ayant tous leur spécialité. Tout en conservant à l'ouvrage son caractère de précis scientifique, ils ont tenu à garder une présentation et un vocabulaire accessible aux non-juristes. L'ouvrage s'adresse donc aussi bien aux banquiers, avocats, notaires et conseillers juridiques, qu'à tous ceux qu'intéresse le secret bancaire. *(c)*

«Le secret bancaire suisse», troisième édition mise à jour et complétée, Editions Staempfli+Cie S.A., Berne, 198 francs.

Une OPA inamicale

BÂLE. – Le groupe suisse Holvis fait l'objet depuis hier d'une offre publique d'achat (OPA) hostile, lancée par la société new-yorkaise International Paper (IP). Suite à cette offre, les transactions sur les actions du groupe Holvis ont été suspendues en bourse suisse.

International Paper propose de racheter les actions Holvis au prix unitaire de 435 francs. Ce niveau est de quelque 25 % supérieur au dernier cours en bourse de Zurich (350 francs). Le conseil d'administration d'Holvis recommande pour l'instant de rejeter l'offre.

International Paper indique, dans un communiqué, avoir déjà signé une option avec la société de gestion londonienne Mercury Asset Management pour le rachat de 216 909 actions Holvis. Avec ce paquet, la société américaine est déjà assurée d'obtenir 25 % des actions Holvis en circulation (21,17 % du capital total).

International Paper, qui a son siège à Purchase (Etat de New York), entend obtenir la majorité dans Holvis. Son offre vaut pour la totalité du capital-actions, actuellement constitué d'un million d'actions nominatives de 50 francs nominal. Le dividende de 11 francs par action annoncé par Holvis est assuré aux actuels actionnaires. Holvis est spécialisé dans la production de non-tissés (qui servent notamment à la production de couches jetables) et la distribution papetière (via Mühlebach).

Christophe Zumstein, directeur de Holvis, a indiqué hier que cette OPA est prise très au sérieux. IP est conseillé par CS First Boston, ce qui, selon lui, renforce le sérieux de l'offre. Holvis étudie actuellement toutes les options possibles. Le groupe informera ses actionnaires aussi tôt que possible. *(ats)*

Le GATT nouveau est arrivé

35es Rencontres jeunesse et économie, 5 et 6 mai.

Le cycle de l'Uruguay est la négociation la plus vaste et la plus ambitieuse qui ait jamais été menée au sein du GATT. Pour la première fois, les discussions ont réuni pratiquement tous les participants au commerce mondial, pays industrialésés comme pays en voie de développement, et elles ont porté sur tous les domaines des échanges à l'échelle du globe: produits industriels et de consommation, services, agriculture. La signature de l'acte final, en avril 1994 à Marrakech est un événement majeur de la coopération économique internationale contemporaine qui devrait peser sur l'évolution de l'économie mondiale dans les prochaines années. L'élargissement du libre-échange qui en résultera conduira-t-il à une nouvelle croissance, puis à la consolidation attendue de l'économie? S'ensuivra-t-il une concurrence débridée susceptible de conduire à une multiplication dommageable des transferts d'activités dans des pays à bas revenus? Les consommateurs devraient apparaître comme les grands gagnants: pourquoi? Le prix à payer, en Suisse aussi, sous la forme d'un aménagement des protections traditionnellement accordées par exemple à l'agriculture, en vaut-il la chandelle? Les pays en voie de développement, les pays de l'Est, la protection sociale, l'environnement et la culture seront-ils les sacrifiés du grand marchandage? Telles sont, parmi d'autres, quelques-unes des questions, cruciales pour l'avenir, qui seront abordées.

Qu'est-ce que le GATT?

Après les désastres de la Deuxième Guerre mondiale, les peuples aspirent à une sécurité et à un bien-être durables. Les vainqueurs créent l'Organisation des Nations Unies (ONU), vaste forum où de nombreux conflits peuvent être négociés avec plus ou moins de réussite, qui regroupe aujourd'hui la plupart des pays du globe. Souhaitant en outre assurer la prospérité et l'emploi en empêchant le retour des guerres commerciales des années trente, une vingtaine de pays représentant 80% du commerce mondial signent en 1947 l'accord général sur les tarifs douaniers et le commerce. Mieux connu sous le nom de GATT (General Agreement on Tariffs and Trade), son abréviation en langue anglaise, l'accord vise, selon les principes de l'économie libérale, l'élimination à terme de toutes les entraves au commerce. Il sert ultérieurement de cadre à plusieurs séries de négociations qui aboutissent à de grosses réductions de droits de douane, d'abord sur les produits industriels, puis à l'élimination d'une foule d'obstacles non tarifaires aux échanges. Ainsi, les accords de Marrakech portent-ils notamment sur l'introduction de normes communes en matière de propriété intellectuelle ou dans le domaine des règles d'origine des produits. La concertation se révèle bien sûr souvent difficile entre pays signataires, à la fois partenaires et concurrents (pensons aux confrontations entre les Etats-Unis, la CEE et le Japon); mais elle favorise la croissance jusque dans les années septante, puis elle contient le retour au protectionnisme dans les périodes de mauvaise conjoncture. Depuis le 1er janvier 1995, l'application de l'ensemble des accords du GATT est gérée par l'Organisation mondiale du commerce (OMC) dont le siège est à Genève. *(c)*

Pour s'inscrire

Ouvertes à toutes et à tous, les Rencontres jeunesse et économie se dérouleront aux Rasses, les 5 et 6 mai prochain, avec la participation de personnalités des mondes économique et politique.

Des renseignements complémentaires et des bulletins d'inscription peuvent être obtenus auprès de M. Stéphane Dayer, délégué école-économie, au (077) 28 13 91 ou au (027) 60 41 73.

Bour$e$ et va£eur$

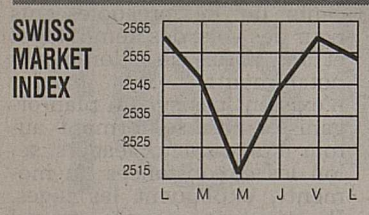

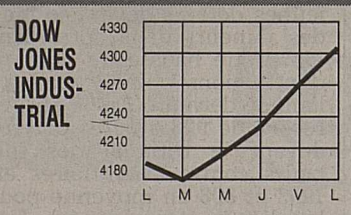

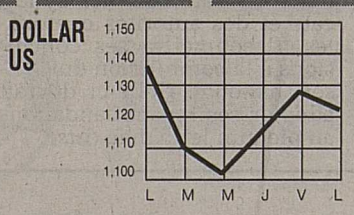

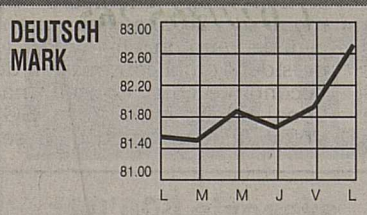

Indices

	21.4	24.4		21.4	24.4
SPI	1658.73	1668.60	DAX	1976.64	1976.21
SMI	2560.80	2554.80	DJ Industrial	4270.09	4303.98
S & P 500	508.49	512.89	Hong Kong	8645.39	8625.55
Toronto	4258.10	4280.70	Sydney-Gesamt	2000.90	1999.10
Nikkei	16968.20	16804.10	MiB	982.00	975.00
Financ. Times	3199.90	3209.30	CAC 40	1928.37	1918.51

Bourse suisse

TITRES COTÉS EN PERMANENCE	21.4	24.4
Alusuisse p	624	625
Alusuisse n	627	625 t
Ascom p	1260	1280
Baer Holding p	1160	1185
Bâloise n	2385	2400
BBC p	1090	1099
Ciba-Geigy p	755	759
Ciba-Geigy n	753	759
CS Holding p	489	492
CS Holding n	97.75	98.25
Electrowatt p	285	286
EMS Chemie p	3890	3940
Fischer p	1300	1330 t
Holderbank p	845	855
Nestlé n	1104	1108
Pargesa Holding	1300 d	1250 d
Pharmavision p	4150	4160
Réassurance p	767	768
Réassurance n	766	770
Roche bp	6635	6720
Roche p	11875	11875
Sandoz p	737	737
Sandoz n	726	728
SBS p	392	395
SBS n	196.5	196.5
SMH p	585	588
SMH n	134	133
Sulzer n	650	649
Sulzer bp	618	624
Surveillance p	1810	1800
Swissair n	660	677
UBS p	1048	1045
UBS n	248	249
Winterthur p	651	650
Winterthur n	639	639
Zurich p	1187	1194
Zurich n	1194	1201
AUTRES TITRES		
Adia p	207	208
Agie n	79 d	79.5
Ares Serono	615	625
BCV	275 d	275 d
BK Vision p	1190	1195
Bobst p	1640	1625
Bucher Holding	660	650 d
Buehrle p	92	93.5
Cementia	460 of	370 d
Crossair p	540 d	580
Fischer n	248	255
Fotolabo p	3175	3175
Galenica n	345 a	350 t
Gen. Berne n	1300	1290
Hero p	600	624
Hero n	146 a	148 d
Hilti bp	870	875
Immuno	550	550 t
Interdiscount p	1120	1100
Interdiscount bp	108 d	109
Jelmoli p	625	625 t
Landis & Gyr n	642	643
Lindt Sprngli p	17800 t	17600
Logitech n	80 d	78
Mercure n	305	312
Michelin	420	415
Merck	768	768
Motor Col.	1770	1840
Mövenpick p	450	460
OZ Bank p	471	473
Pirelli bp	112	113
Publicitas n	960	950
Publicitas bp	930 d	940 d
Richemont	1280	1300
Saurer n	377 a	377
Schindler p	6100	6100
Schindler bp	1000	1000
SIG n	1125 a	1200
Sika n -A-	330	331
Sika p -B-	59	56 d
Surveillance n	340	340 d
Von Roll p	24.25 t	24.5
AVANT-BOURSE		
Astra	17.75	18.5
Danzas n	920 d	920
Feldschlös. p	4000 d	3900 d

CS-Actualité

Aujourd'hui

Démonstration

du CASH SERVICE dans le hall des guichets du Crédit Suisse Monthey

Testez vous-même, grâce au **N**uméro d'**I**dentification **P**ersonnel (**NIP**) les avantages du guichet automatique!

...et avec de la chance, gagnez...!

CREDIT SUISSE CS

Métaux précieux

	Achat	Vente
Or	14050	14300
Argent	201	216
Platine	15950	16200
Vreneli Fr. 20.-	83.5	93.5
Napoléon	81	91
Kruger Rand	437	457

Devises et billets

Devises jusqu'à Fr. 50 000.–		
USA	1.1045	1.1385
Angleterre	1.789	1.841
Allemagne	81.85	83.55
France	22.9	23.4
Belgique	3.975	4.055
Hollande	73.05	74.65
Italie	0.0646	0.0666
Autriche	11.632	11.872
Portugal	0.7625	0.7875
Espagne	0.9005	0.9305
Canada	0.806	0.83
Japon	1.345	1.379
ECU	1.497	1.529
Billets		
USA	1.09	1.17
Angleterre	1.76	1.88
Allemagne	81.25	84.25
France	22.25	24.25
Belgique	3.87	4.15
Hollande	72.25	75.25
Italie	0.0605	0.0705
Autriche	11.35	12
Portugal	0.74	0.84
Espagne	0.85	0.97
Canada	0.77	0.87
Japon	1.33	1.43
Grèce	0.47	0.53

Avec 1 franc, on achète...		
USA	0.85	dollar
Angleterre	0.53	livre
Allemagne	1.18	mark
France	4.12	francs
Belgique	24.09	francs
Hollande	1.32	florin
Italie	1418.43	lires
Autriche	8.33	schillings
Portugal	119.04	escudos
Espagne	103.09	pesetas
Canada	1.14	dollar
Japon	69.93	yens
Grèce	188.67	drachmes

Taux d'intérêt suisses

dès Fr. 100 000.–

CRÉDIT SUISSE			
Comptes à terme de Fr. 100 000.– à Fr. 500 000.–	3 mois 2.87	6 mois 3.00	12 mois 3.12
Obligations de caisse	3 ans 4.00	5 ans 4.50	8 ans 4.75
Banque Nationale Suisse Rendement moyen des obligations de la Confédération	4.79	4.78	
Taux Lombard	5.50	5.50	

Fonds de placements

Credis Investment Funds		24.4
MMF C$	1364.8 r	1364.8 e
MMF DM	1823.49 r	1823.5 e
MMF Ecu	1456.45 r	1456.46 e
MMF FF	6467.8 r	6467.81 e
MMF Flh	1251.25 r	1251.26 e
MMF Sfr	6007.28 r	6007.28 e
MMF US	1871.8 r	1871.81 e
S+M C. Sz. Sfr	202.45 d	209.45 of
Eq Fd Em. M.	963.99 r	964 e
Eq Fd LA US	748.07 r	748.08 e
Eq Fd C. E DM	781.97 r	781.98 e
Eq Fd C. USA	1067.05 r	1067.06 e
Cap. 1997 DM	1723.02 r	1723.03 e
Cap. 2000 DM	1407.7 r	1407.71 e
Cap. 2000 Sfr	1520.49 r	1520.5 e
B Fd-DM B	1435.28 r	1435.29 e
B Fd-FF B	1042.96 r	1053.4 e
B Fd-£ B	749.46 r	749.47 e
B Fd-C$ B	1215.07 r	1215.08 e
CS Pf Inc Sfr A	963.84 r	963.85 e
CS Pf Inc Sfr B	998.29 r	998.3 e
CS Pf Bld Sfr	962.62 r	962.63 e
CS Pf. Grwth Sfr	879.64 r	879.65 e
Cred.Eq.Fd Bl-Ch A	220.18 r	224.59 e
Cred.Eq Fd Bl-Ch B	232.99 r	237.06 e
Crd.E.Fd Germany A	234.22 r	238.91 e
Crd.E.Fd Germany B	251.18 r	256.21 e
CS Gold Valor Sfr	156.7 r	158.3 e
Cred.Eq Fd Jp.Mega	195.68 r	199.6 e
CS Tiger F FS	1280.95 r	1319.45 e
CS EU Valor Sfr	196 d	196.6 of
CS Act. Suisses	762.25 r	777.75 e
CS Bd Valor DM	111.67 d	112.12 of
CS Bd Valor Sfr	111.35 d	111.8 of
CS Bd Valor US$	119.72 d	120.17 of
CS Conv. Valor Sfr	157.3 d	157.75 of
CS Fonds-Bonds Sfr	80.75 d	81.65 of
Credis Bd Fd ECU A	97.39 r	98.37 e
Credis Bd Fd ECU B	180.93 r	182.75 e
Crd.Bd Fd Gulden B	160.62 r	162.24 e
Crd.Bd Fd Europe A	213.87 r	216.01 e
Crd.Bd Fd Europe B	336.36 r	339.73 e
CS Euroreal DM	99.84 r	104.9 e
BPS P.Inc. Sfr	1083.19 r	1083.2 e
BPS P.I/G. Sfr	1067.25 r	1067.26 e
BPS P.G. Sfr	1012.04 r	1012.05 e
BPS P.I/G. DM	1125.96 r	1125.99 e
BPS P.G. DM	1086.49 r	1086.5 e
Divers		
Baerbond	843 r	849 e
Swissbar	2796 r	2822 e
Obligestion	97.25 d	98 of
Multibond	74.72 r	75.47 e
Bond-Invest	106.222	0
Safit	220 r	223.5 e
Germac	224.5 r	227.5 e
Globinvest	100 r	101.5 e
Ecu Bond Sel.	100.13 r	101.12 e
Americavalor	378.6 r	382.43 e
Asiaporfolio	648.41 r	654.96 e
Swiss Small Cap	1198 r	1216 e
Samurai	266.1 r	266.1 e
Valsuisse	603 d	613 of
Far East Equity	895.8 r	923.1 e

Bourses étrangères

PARIS (FF)	21.4	24.4
CCF	217.5	212.9
Gener.des Eaux	520	517
Total	315	313.5
Alcatel	469	466.5
Suez	250	246.5
Lafarge	370	378
LVMH	896	904
AGF	165.5	165

LONDRES (£STG)	21.4	24.4
B.A.T.	4.55	4.58
BET	1.16	1.19
Bowater	4.46	4.44
BP	4.5	4.53
BTR	3.32	3.32
Cable & Wir.	4.08	4.06
Courtaulds	4.52	4.45
Grand Metrop.	4.06	4.04
Hanson	2.35	2.38
ICI	7.51	7.47
J. Sainsbury	4.24	4.28
RTZ	7.96	7.88

AMSTERDAM (HFL)	21.4	24.4
ABN Amro	57.7	58
Akzo	179.4	181
Bols-Wessanen	32.4	32.6
Elsevier	16.8	16.6
Fokker	8.8	9
ING	80.3	79.9
Philips	55.4	56
Royal Dutch	188	187.8
Unilever	204.8	204

FRANCFORT (DM)	21.4	24.4
AEG	130	127.5
Allianz N	1350 K	1350 K
BASF	301	302
Bayer	342.5	345.5
BMW	697	684
Bay. Vereinsbk.	389	389
Commerzbank	328.5 d	329.2
Daimler Benz	621	617
Degussa	421	410 d
Deutsche Bank	659.7	657
Dresdner Bank	376.1	375.5
Hoechst	299	302.3
Kaufhof	486	493.5
Linde	788	781
MAN	336	329
Mannesmann	369	365
Schering	1070.5	1073
Siemens	668.5	676.7
Thyssen	148 d	145
VEBA I	508	506
VIAG	500	504.5
VW	366.3	367

TOKYO (Yen)	21.4	24.4
Casio Computer	938	928
Daiwa Sec.	1080	1060
Fujitsu Ltd	870	870
Hitachi	897	890
Honda	1420	1420
Kamigumi	850	826
Marui	1350	1330
Mitsubishi Bank	2010	1980
NEC	930	921
Olympus	849	845
Sankyo	2070	2040
Sanyo	494	483
Sharp	1410	1390
Sony	4300	4200
TDK	4070	4040
Thoshiba	583	568

NEW YORK ($US)	21.4	24.4
Abbot	37.25	38.875
Aetna Life	56.75	57.25
Allied Corp.	39.25	40
Amexco	34.875	35
Am Int. Group	103.375	105.25
Am Medical	24.25	24.375
Anheuser-Bush	58.125	59.625
Apple Computer	39.125	39
Atlantic Richfield	115.625	115.625
ATT	49.125	49.125
Avon	64.125	65.125
Bankamerica	50	49.875
Baxter	33.875	34
Black & Decker	30.375	30.125
Boeing	55.875	56.875
Bristol-Myers	65	65
Burlington North.	59.875	60.125
Caterpillar	55.75	55.75
Chase Manh.	43.5	44.125
Chrysler	45.375	44.5
Coastal Corp.	30	29.75
Coca-Cola	58.125	58.375
Colgate	69.75	70.375
Compaq Comput	36.75	37.375
CPC Int.	59.875	59.75
CSX	80.625	80.875
Data General	7.75	8.125
Digital	45	45.75
Dow Chemical	70	71.625
Dow Jones Co.	34.875	34.875
Dupont	63.75	63.875
Eastman Kodak	57.5	58.125
Exxon	69.25	69.625
Federal Express	67.75	67.375
Fluor	48.25	48.25
Ford	27	27.25
General Dyn.	46.875	46.875
General Electric	55	55.5
General Mills	60.75	61.25
Gen. Motors	43.625	44.125
Gen. Signal	37.25	37.125
Gillette	82	82.375
Goodyear	37.75	37.625
Halliburton	39.125	39.25
Heinz H.J.	42.875	42.75
Hewl.-Packard	64.125	65.25
Hilton Hotels	75.25	75.75
Home Depot	41.875	41.625
Homestake	18	18
Honeywell	39.625	39.125
Humana Inc.	21.625	21.625
IBM	91.625	93.5
Intel	92.875	96.5
Intern. Paper	74	74.875
ITT	106.25	104.875
Johns. & Johns.	63.25	63.875
Kellog	63.75	64.375
Kimberly Clark	54.875	56.375
K mart	15.25	15.5
Lilly Eli	74.875	76.25
Limited	21.375	21.875
Litton	35.5	35.375
McGraw-Hill	72.625	72.875
Merck	42.875	43.375
Merrill Lynch	44.375	45
MMM	60.75	60.5
Motorola	52.25	54.375
Nalco Chemical	34	34.375
Penzoil	49.375	49.5
Pepsico	41.25	41.625
Pfizer	85.875	86.75
Philips Petr.	35.625	35.75
Philip Morris	67.375	67.75
Polaroid	34.5	34.5
Reynolds Metal	49.875	50.5
Safety-Kleen	17.125	17
Saralee	28	28.5
Schlumberger	63.5	64
Scott Paper	88.125	88.375
Sears Roebuck	53.875	54.375
SEPC	1.5	1.40625
Texaco	67.25	67.75
Texas Instr.	93.875	100.875
Time Warner	35.375	35.625
UAL	110.875	114.625
Union Carbide	30	30.5
Unisys	10.25	10
United Techn.	72.75	74
Upjohn	36.5	36.375
Viacom B	45.25	45.5
Walt Disney	54.75	55.625
Warner Lambert	80	80.375
Westinghouse	15.375	15.375
Weyerhaeuser	40.25	40.375
WMX Technol.	27.875	27.875
Woolworthouse	15.75	15.5
Xerox	119.75	119.375

Mazout: prix indicatif

Valais central	Prix par 100 l
3001 à 4500 l	29.85

Taux d'intérêt de l'Euromarché

dès Fr. 100 000.–

	3 mois	6 mois	12 mois
CHF/SFr	3.25	3.31	3.43
USD/US$	6.06	6.18	6.37
DEM/DM	4.31	4.43	4.75
GBP/£	6.56	6.87	7.37
NLG/HLG	4.56	4.62	4.93
JPY/YEN	1.24	1.27	1.34
CAD/C$	7.75	7.62	7.65
XEU/ECU	6.18	6.31	6.50

Source

TELEKURS

Transmis par Consultas SA, Lausanne (Cours sans garantie)

et avec la collaboration du Crédit Suisse

Réparation soignée

de chaussures et sacs. Talons minute. Supports sur mesure. Transformations orthopédiques. Pose de fermeture éclair sur veste de cuir et veste motard. Pose de pressions sur vêtements.

Babecki

& Fils
Galerie La Croisée
Sion
Tél. (027) 22 48 62

LES FAMEUX LUBRIFIANTS

Esso

pour véhicules d'entreprises ou privés

chez le spécialiste

tavernier

Rue Sainte-Marguerite 21
1950 SION
Tel (027) 22 19 58

Nouvelliste
ET FEUILLE D'AVIS DU VALAIS

AVIS A NOS ANNONCEURS

SÉCURITÉ

Mercredi 3 mai 1995

Nous proposerons à nos **107 000 lecteurs** une rubrique intitulée SÉCURITÉ dans notre édition du mercredi 3 mai.

Profitez-en en y insérant vos conseils et suggestions.

Nous sommes à votre entière disposition pour vous conseiller au (027) 29 51 51, interne 210.

PAGES SPÉCIALES

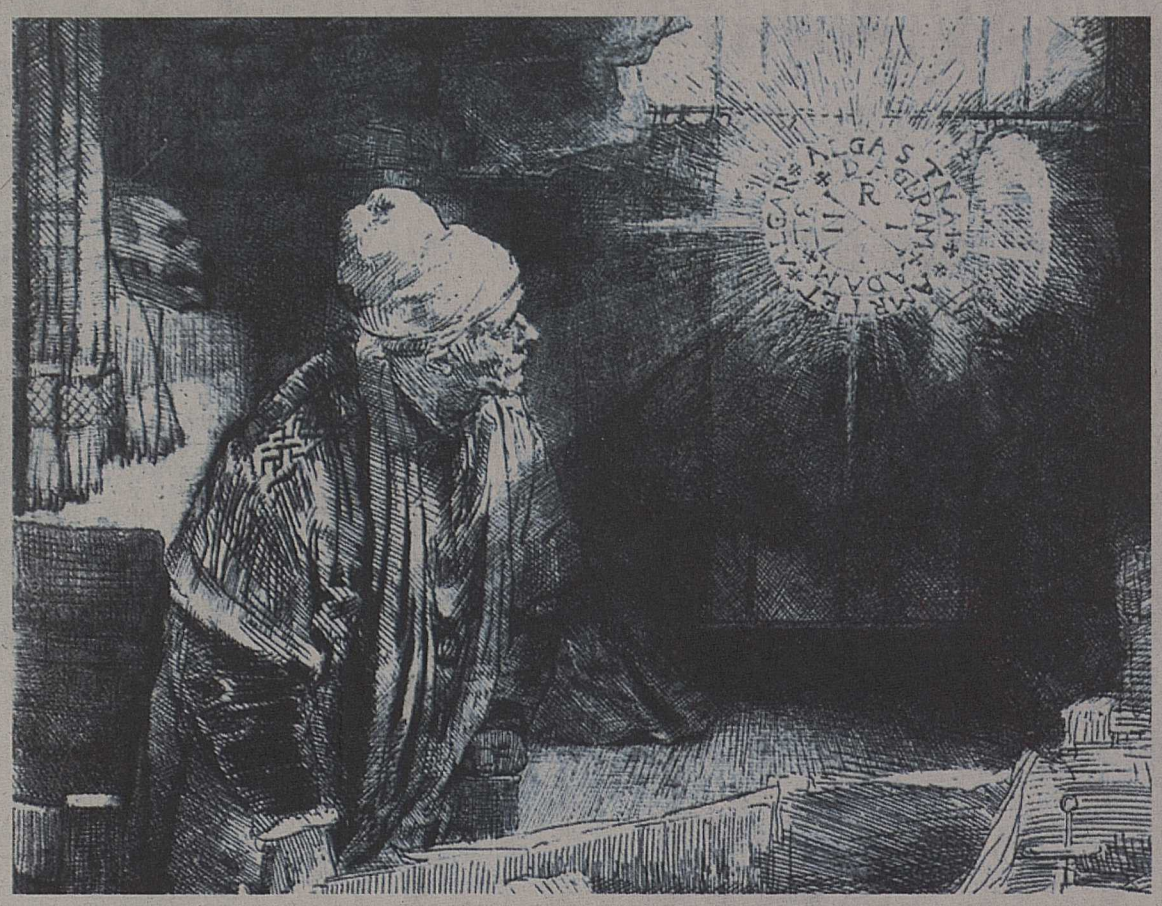

GROUPE MUTUEL

Ni mythe, ni présage, votre bien-être bien assuré!

Potions-miracles, interprétation des astres et images fétiches... C'est ainsi que les alchimistes du XVIème siècle recherchaient la réponse à la santé.

Aujourd'hui, avec la **Mutuelle Valaisanne**, chacun peut bénéficier des meilleurs atouts pour garder la forme et préserver son bien-être. Conditions et solidarité: la **Mutuelle Valaisanne** réunit tous les avantages pour le maintien de votre santé.

L'histoire de la santé à travers les civilisations est un monde passionnant. Pour en savoir plus, demandez notre brochure d'information, qui vous guidera dans différents musées de nos régions.

Tél. 027/265 265

LA MUTUELLE VALAISANNE SOUTIENT LA CANDIDATURE OLYMPIQUE DE

SION VALAIS-WALLIS 2002

MUTUELLE VALAISANNE
CAISSE - MALADIE

SIEGE: AVENUE DE LA GARE 20 - 1950 SION - TEL 027/265 265 **SUCCURSALES EN VALAIS:** BRIGUE, TEL. 028/ 24 35 23 - VIEGE, TEL. 028/ 46 16 66 - SIERRE, TEL: 027/ 55 12 70 - CONTHEY, TEL. 027/ 36 41 40 - MARTIGNY, TEL. 026/ 22 53 18 - MONTHEY, TEL. 025/ 71 77 23 **SUCCURSALES EN SUISSE:** BERNE, TEL. 031/352 87 02 - BIENNE, TEL 032/22 27 48 - BULLE, TEL. 029/200 01 - FRIBOURG, TEL. 037/22 03 10 GENEVE, TEL. 022/731 45 00 - LUGANO, TEL. 091/22 79 82 - LAUSANNE-RENENS, TEL. 021/636 06 30 - NEUCHATEL, TEL. 038/24 68 10 - ZURICH, TEL. 01/368 48 48.

ROUVINEZ+PARTENAIRES

PROBLÈME DE CELLULITE?

NEW BODYLINE offre à toutes les femmes souffrant de cellulite, une analyse + une séance gratuites.

AGISSEZ AVANT L'ÉTÉ...

Appelez-nous au
(027) 22 33 00

36-252015

3 actions Magro

au porteur, cause départ à l'étranger.

Prix intéressant.

Tél. (021) 943 30 93.

022-300766

S.O.S. Animaux

adopte

oiseau, poissons, tortues.

Tél. (026) 22 54 60, le soir.

036-255643

Placements

(Suisse) Contrat annuel. Sécurité + intérêts élevés. Discrétion. Crédit personnel, comm., hypoth., ass.

Pour rendez-vous: Natel (077) 28 45 21.

036-227655

SAMEDI 6 MAI 1995 à 20 heures
HÔTEL EUROPA SION

VENTE AUX ENCHÈRES
200 TABLEAUX CHOISIS

d'artistes suisses et européens XIXe et XXe:

Andenmatten, Auberjonois, Bieler, Bille, Bocion, Borgeaud, Bosshard, Buchet, Chavaz, Dubuis, Gos, Monnier, Olsommer, Palézieux, Renoir, Ritz, Tinguely, Vallet, Virchaux, Way, Werlen, etc.

EXPOSITION:
GALERIE DU RHÔNE - SION
Grand-Pont 17 (vieille ville)
Tél. (027) 22 00 50 - Fax (027) 22 02 50
Tous les jours: me 19 avril - ve 5 mai: 10 h à 19 h
Catalogue richement illustré sur demande (Fr. 15.-)

IMMOBILIÈRES VENTE

A vendre

à Uvrier

propriété 936 m²

comprenant:
une villa (un étage sur rez), dépendances (bûcher, hangard-garage), jardin, arbres fruitiers. Proximité école, commerces, bus.
Prix à discuter.

Tél. (027) 31 23 07.

036-254383

A vendre, Martigny route du Simplon

hangar et dépôts commerciaux

terrain 5600 m².
Accès direct.

Renseignements et visites sans engagement
Duc Sarrasin & Cie S.A.
✆ (026) 22 63 21.

036-251258

ANNONCES DIVERSES

Lavez votre voiture à ½ prix...

du lundi au vendredi de 7 h à 10 h
Garage Delta, Sion
Rue de Lausanne 148

8 programmes à choix dès Fr. 3.–

Ouvert 7 jours sur 7.

036-252077

VOS PROBLEMES DE POIDS AU Tél. 156 86 50 (Fr. 2.13 la min.)

ANNONCES DIVERSES

Action thuyas

jusqu'à épuisement du stock.
Différentes grandeurs.

Salamolard Charles, Massongex
Tél. (025) 65 18 78.

036-245451

Apéro Show

17-19H

WIR 100%

Sphinx MARTIGNY

NOUVEAU LE DIMANCHE

Messageries du Rhône

RÉNOVATION DE BAIGNOIRES

SYSTÈME DE DÉCOUPE

SANIBAD

Ph. Mabillard - Tél. (027) 58 36 37 - Natel (077) 28 33 83

TOURISME ET VACANCES

Logements de vacances

sont cherchés cet été pour gentilles familles soigneuses.
Régions désirées: stations et villages de montagne, lacs, bord de mer (max. 800 km de la Suisse).

Logement City, Midi 16, 1003 Lausanne.
Tél. (021) 312 23 43.

022-293265

vacances en FRANCE

MÉDITERRANÉE – CORSE – ATLANTIQUE. Au bord de mer ou dans le magnifique arrière-pays. 700 appart. et villas à louer. Propriétaires privés, soucieux de bien vous accueillir. Liste 1995 gratuite. **L U K**, Pichard 9, 1003 Lausanne 021/320 71 06

22-264865/ROC

Vos annonces

027 29 51 51

CAMP été MULTISPORTS

Juniors de 8 - 17 ans et 18 - 25 ans

8-13 ans : voile, tennis, planche à voile, kayak, randonnées en montagne, ski nautique

13-16 ans : escalade, voile, rafting, V.T.T., planche à voile, ski nautique

9-12 ans : Lac et Montagne

J.S.A.

Camps spéciaux :
de tennis, de voile, de Snowboard, de V.T.T.

à partir de : **Fr. 450.–/la semaine** TT compris

JEUNESSE SPORTS AVENTURE C.P. CH-1897 LE BOUVERET, Tél. 025/ 81 49 01

RIDE THE BIKE

Velo enfant **GRANIT CAT**, pour garçons et filles, Shimano SIS, 12 vitesses, grandeur de roues 24"

PLACETTE
Le grand magasin

Modernisez votre cuisine avec un
réfrigérateur Bauknecht économique

Demandez nos conditions avantageuses de reprise.
Nous sommes spécialisés.

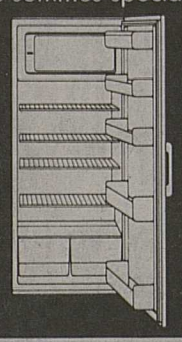

Service-conseil, livraison à domicile et installation par:

WBS
Willy Bühler S.A.
Rue Chanoine-Berchtold 9
Sion - Tél. (027) 22 65 82
Revendeur officiel

Best Western

GASTRONOMIE THAILANDAISE
DU 19 AVRIL AU 7 MAI

HÔTEL★★★★ LA PORTE D'OCTODURE
1921 MARTIGNY-CROIX Tél. 026 / 22 71 21

Tous les jours
Midi et Soir

CHEF THAILANDAIS
SAMNIENG LERTSKUL

BAR VICTORIA
Rue de Sion 5, Sierre
RAJAA
Tél. 027/ 56 56 61

CONTROLE GRATUIT DE L'AUDITION ET ESSAIS DES DERNIERES NOUVEAUTES : APPAREILS AUTOMATIQUES OU AVEC TELECOMMANDE.

• Fournisseurs : AI-AVS-CNA-AMF

SURDITÉ DARDY
AUDIOPROTHÉSISTES DIPLÔMÉS UNIVERSITAIRES

MONTHEY, Industrie 29 A, face parking Migros, **025/ 72 10 30**
SION, Pré-Fleuri 9, entrée sup Migros, **027/ 23 68 09**
MARTIGNY, (Tous les jeudis), angle Av. Gare - Rue Léman 12, **026/ 23 36 30**

Vous n'avez pas reçu votre journal!
Appelez gratuitement le **155 08 07**

crédit privé

Nous vous proposons des crédits allant de Fr. 1'000.- à 50'000.-, remboursables de 12 à 60 mois. Nous vous offrons les conditions les plus avantageuses du marché, **intérêts 11 3/4% p.a., tous frais compris!** (Libération du paiement des mensualités, resp. du solde de la dette, en cas de maladie, accident, invalidité et décès.)

Voyez plutôt:
Pour un crédit de Fr. 10'000.- que vous aurez décidé de rembourser en 12 fois, votre mensualité sera de Fr. 884.55.
Le coût total intérêts et frais s'élèvera à Fr. 614.60.

Comparez et vous verrez !
Appelez gratuitement le
155 81 11

Nouv.
OUI, je désire recevoir la documentation sur vos crédits privés.

NOM:
PRÉNOM:
ADRESSE:
NPA/LIEU:

BANQUE MIGROS
Avenue de France 10, 1951 Sion

Fichu?

Nous réparons toutes les marques ou remplaçons votre ancien appareil immédiatement et à des prix bas!

Votre réfrigérateur, congélateur-armoire ou congélateur-bahut, lave-vaisselle, lave-linge automatique, séchoir, cuisinière, four à micro-ondes, aspirateur, machine à café, etc.

Ing.dipl. **Fust**
Réparation rapide: Tél. 155/91 11
Service de commandes téléphoniques: Tél. 155/56 66

NOUVEAUTÉ

Un appareil auditif
ultramoderne peut être
aussi petit

Si vous désirez bénéficier d'une audition améliorée, même dans le bruit, vous êtes invité à notre

consultation gratuite

mercredi 26 avril 1995
10 h - 12 h et 13 h 30 - 17 h

Un appareil auditif testé dans vos conditions d'emploi? Nous vous le confions à domicile sans engagement.

CorrectTON **Centre acoustique**

Rue de la Poste 1
1920 Martigny - Tél. (026) 22 42 20

Fournisseur conventionnel de l'AI et de l'AVS

06-07609

Le podium NF
à Sion expo 95

9 h 15 Brunches: chaque matin
le NF et la BCV invitent quelques personnalités

Aujourd'hui

13 h	Ferronnerie d'art Roland Schreiber
16 h 30	Dédicace du FC Sion
17 h 30	Société d'escrime de Sion
19 h	Grimeur de théâtre Dorsaz Jean-Michel

Abonnez-vous

Nouvelliste ET FEUILLE D'AVIS DU VALAIS
LE TRAIT D'UNION DES VALAISANS

Abonnez-vous au Nouvelliste
durant Sion-Expo et vous bénéficierez de
- 2 mois gratuits
- 1 petite annonce dans le marché du mardi

Cette offre est valable uniquement du 21 au 30 avril 1995 y compris, le cachet de la poste faisant foi.

Le soussigné souscrit un abonnement au NF dès ce jour jusqu'au 31 décembre 1995 pour le prix exceptionnel de Fr. 138.– (prix annuel: Fr. 275.–).

L'abonnement se renouvelle tacitement sauf révocation écrite un mois à l'avance.

Nom: .....
Prénom: .....
Adresse: .....
Localité: .....
No téléphone: .....
Signature: .....

Ce coupon est à remettre aux hôtesses du stand à Sion-Expo ou à retourner à l'administration du «Nouvelliste et FAV», case postale 680, 1951 Sion.

ÉDUCATION ET ENSEIGNEMENT

PRIMAIRE
Libre passage à l'Ecole Publique

CYCLE D'ORIENTATION
Encadrement - Préparation aux études et apprentissages

COMMERCE
Préparations complètes

FRANCAIS
Une année intensive

ECOLE D'ADMINISTRATION
Reconnue par l'OFIAMT

COURS D'ETE
Du 17 juillet au 4 août 1995

Rentrée en cours d'année possible

- ✓ Petits effectifs
- ✓ Etudes surveillées
- ✓ Encadrement de qualité
- ✓ Accent sur les branches principales

ECOLE MONTANI
SAINT-GUERIN 24
1950 SION
TEL. 027/ 22 55 60
FAX 027/ 22 49 10

Retrouvez rapidement un emploi
inscrivez-vous!!!

Cours pris en charge par la caisse publique pour les chômeurs

SM-INFORMATIQUE
Av. du Simplon 49 - 1870 Monthey - Tél. (025) 72 40 30

IMMOBILIÈRES VENTE

Vétroz (VS),
près des bains de Saillon
Du propriétaire
dans petit immeuble résidentiel
de 6 appartements, à vendre

2½ pièces
87 m²

un des plus beaux de la région
balcon 12 m², grand salon avec cheminée, chambre à coucher, WC, salle de bains, cuisine moderne. Ascenseur, cave, galetas, abri voiture, gazon, près tous transports, commodités.
5 appartements vendus à des retraités, soleil, tranquillité, vue et aide fédérale possible.

Tél. (021) 981 13 43
Natel (077) 28 51 21.
036-254104

Martigny-Croix
A vendre
3 pièces
pelouse, place de parc. Dans villa en construction.
Fr. 265 000.–.
Rens. et plans au (026) 22 95 05.
036-255945

A vendre
FULLY
Châtaignier
grange 1436 m³
Prix de vente: Fr. 105 000.–.
Renseignements et visites
✆ (026) 22 63 21.
036-251255

Langues
Allemand, anglais, français-ortho., (adultes).
Avec/sans notions.
Vais domicile: Sion env. 15 km.
Tél. (077) 88 72 61, 10 h à 14 h.
022-300520

A vendre **Vétroz**
magnifique villa
1991
5 chambres + cheminée
Terrain: 663 m².
Aide fédérale possible.
✆ (027) 23 27 88.
036-253896

Martigny
Rue Saint-Théodule - rue Fusion
Situation exceptionnelle, vue et tranquillité
à vendre
dans immeuble résidentiel
appartements de 2½, 3½, 4½ pièces
ou à louer
appartement de 4½ pièces
Fr. 1600.– par mois, comprenant: charges, 1 place dans garage, 1 cave, 2 balcons.
Renseignements au (026) 222 444, (026) 22 32 92 ou (026) 22 72 20.
036-256079

A vendre de succession
à Sion, Avenue du Petit-Chasseur
Appt 3 1/2 pce
au rez-de-chaussée
Fr. 159'000.--
ou au plus offrant
Ecrire à sous-chiffre Publicitas G 36-252.967, 3960 Sierre

OFFRE EXCEPTIONNELLE
Saxon
A vendre ou à louer
appartements 2½ et 3½ pièces
entièrement rénovés, excellente situation.
Conditions très intéressante pour décision rapide.
✆ (027) 22 75 22.
036-256045

A vendre ou à louer
à SION-Vissigen
dans immeuble neuf
bel appartement de
5½ pièces – 136 m²
Fr. 386 000.–.
Location: Fr. 1720.–, charges comprises.
Machine à laver et sécher le linge dans l'appartement, confort moderne.
Libre tout de suite ou à convenir.
✆ (027) 31 64 58.
036-255150

Sion
au sommet du Grand Pont
Quelle que soit votre activité, **nous avons la surface qu'il vous faut à des conditions exceptionnelles** que nous fixerons ensemble (– de Fr. 70.– le m²).
374 m² divisibles
avec places de parc à disposition.
Rens.: ✆ (027) 22 42 02.
036-255573

VÉTROZ, à vendre
Rue de la Madeleine
VILLA neuve 5½ pièces
construction de qualité, 750 m³, terrain 715 m², garage, cave, surf. tot. 200 m², pompe à chaleur.
Fr. 530 000.–.
Visite et rens. au (025) 81 52 72.
036-255305

A vendre ou à louer
à Ormône-Savièse
magnifique appartement 4½ p.
spacieux et confortable, 2 salles d'eau, calme et ensoleillement.
Fr. 1200.– + charges.
Places de parc dans parking extérieur comprises dans le prix.
Achat: conditions intéressantes pour décision rapide.
Rens. et visites: ✆ (027) 22 66 23
Immo-Info/Sopitec S.A.
036-255141

Villa
dès Fr. 330 000.–
Xavier Allégro
Construction générale
Terrains à Bramois, Grimisuat, Conthey, Vétroz, etc.
Maquettes à disposition.
✆ (027) 23 42 28 - (027) 58 21 35.
036-255125

A vendre à Plan-Conthey,
VILLA MITOYENNE
- *4 chambres à coucher*
- *grand garage*
- *dépôt avec couvert*
- *aménagements extérieurs avec pelouse et petite vigne.*

Fr. 385 000.–
bernard roduit gérances s.a.
PRÉ-FLEURI 9 - CH-1950 SION
TÉL. 027/22 34 64 - 22 90 02

Monthey
A vendre ou à louer
compartiment 300 m²
équipé, dans halle industrielle.
Ecrire sous chiffre P36-254105 à Publicitas, c.p. 1090, 1870 Monthey.
036-254105

Branson-Fully
A vendre
villa
5½ pièces
annexes + garage.
Fr. 440 000.–. Fonds propres Fr. 46 000.–.
Tél. (026) 22 39 00, le matin de 8 à 10 heures.
036-255261

A vendre
Villette-Bagnes
superbe 4 pièces
au rez, avec **pelouse,** cave, **garage, jardin, fourneau.**
Excellent état.
Prix de vente
Fr. 385 000.– y compris garage fermé.
Visite et rens.
(026) 22 95 05.
036-255944

Coteau de Choëx
à vendre
diverses parcelles
en zone autorisée, équipées pour construction en bois.
Tél. (025) 71 24 58.
036-253702

A VENDRE :
à Martigny, dans quartier tranquille et ensoleillé,
APPARTEMENT 3½ PIÈCES
avec cuisine bien aménagée, cave, galetas et place de parc extérieure.
Prix à discuter.
Tél. 027/ 22 85 77

A vendre
terrain à bâtir
directement du propriétaire, Randogne, altitude 1100 m, 2098 m² vue imprenable, équipé, zone villas 0,3.
Fr. 120.– le m².
Tél. (022) 349 13 52, le soir.
018-224127

Sion, rue de Condémines,
A vendre
superbe 4½ pièces
dans villa avec jardin.
Ecrire sous chifre X 036-254655 à Publicitas, case postale 747, 1951 Sion 1.
036-254655

15 minutes voiture de Sion
5 minutes voiture de Veysonnaz
privé vend chalet
très soigné, alt. 1100 m, 2 app. meublés, terrain 900 m², place parc privée, accès toute l'année **Fr. 240 000.–.**
Tél. (027) 88 11 30, midi et soir.
036-254942

OFFRE EXCEPTIONNELLE A MONTHEY
Lumineux appartement de 3½ pièces
avec place de parc extérieure et cave
Fr. 215 000.– tout compris
A proximité des commerces
36-255702
BERNARD Nicod
3, rue de Venise **Tél. 025 / 72 24 72**
1870 MONTHEY

A vendre de particulier
appartement
à Montana-Crans.
Pour tous renseignements:
Tél. (077) 23 45 89 ou
Tél. (077) 21 10 90.
022-300801

Sion
Petit-Chasseur 94, à vendre ou à louer dans immeuble résidentiel, spacieux et confortable
appartement 2½ pièces
avec 2 grands balcons sud, place de parc.
A proximité immédiate arrêt de bus.
Renseignements: tél. (027) 22 23 95.
036-253349

A vendre à
MONTHEY
situation calme et ensoleillée, vue imprenable sur la ville
villa mitoyenne
sur 3 niveaux avec cheminée, garage + places de parc.
Prix Fr. 465 000.–
Agence immobilière D. Bussien S.A.
1870 Monthey
✆ (025) 71 42 84.
036-256258

Veuillez me verser Fr. _____
Je rembourserai par mois env. Fr. _____
Nom _____
Prénom _____
Rue _____ No _____
NPA/Domicile _____
Date de naissance _____ Signature _____
J'autorise la Banque Procrédit à utiliser les indications précitées pour l'examen de cette demande et pour la ZEK.

Adresser à Banque Procrédit, Av. des Mayennets 5, 1951 Sion (08.00 – 12.15/13.45 – 18.00 heures) ou téléphoner au
027 - 23 50 23
BANQUE Xprocrédit
A/Nou/17/Di

Pour un crédit de fr. 5000.– p. ex. avec un intérêt annuel effectif de 15.0% total des frais de fr. 390.40 pour 12 mois (indications légales selon l'art. 3 lettre l de la LCD).

L'ORÉAL PARIS

AMAG, importateur de VW et Audi, 5116 Schinznach-Bad, se fera un plaisir de vous communiquer où vous pourrez faire un essai inoubliable!

Deux interprétations pour une idée d'avenir: La voiture Audi A8 4,2 quattro est notre meilleur argument pour tous ceux qui s'intéressent à une combinaison insurpassable de technologie, performance, sécurité et confort. Le propulseur V8 4,2 litres procure un plaisir de conduire extrême et dynamique. La tiptronic représente le changement de vitesse automatique le plus moderne actuellement disponible. La carrosserie en aluminium, développée par Audi, dispose d'un space frame dont l'effet est celui d'une cage de sécurité: ceci conduit à des valeurs de pointe au point de vue sécurité passive. Et l'intérieur vous procure un sentiment de luxe: du bois précieux, du cuir nappa sélectionné, du métal poli et des dimensions généreuses s'accordent pour assurer une ambiance très élégante tout en étant parfaitement fonctionnelle.
Le modèle Audi A8 2,8 représente la limousine la plus fascinante dans la tendance des six cylindres. Avec, sur demande, traction toutes roues motrices permanente et une offre extraordinaire de sécurité et de confort. Et si nous soulignons en plus que le modèle A8 2,8 revient à moins de fr. 80000.-, TVA comprise, nous vous facilitons certainement votre décision.

Le progrès a besoin de modèles: Audi A8.
Avec la toute nouvelle génération Quattro permanente.
Et la technologie aluminium révolutionnaire
du savoir-faire suisse.

02-764713/ROC

Audi
La technique est notre passion.

OFFRES D'EMPLOI

L'Association **VALAIS DE CŒUR** cherche pour son foyer pour personnes handicapées physiques à Sion un(e)

infirmier(ère) assistant(e) diplômé(e) à 50%

en tant que responsable du secteur soins.

Age idéal: 30 à 40 ans.
Expérience professionnelle indispensable
Capacité à diriger et s'intégrer au sein d'une équipe dynamique.
Sensibilité à la prise en charge de personnes handicapées.
Horaires et congés irréguliers.

Entrée en fonctions: tout de suite ou à convenir.

Faire offre écrite à: Foyer Valais de Cœur
Rue de l'Envol 3, 1950 Sion
à l'attention de P. Zufferey, responsable.

36-256174

Notre société implantée sur tout le territoire suisse vous propose différents postes d'activité dans votre région, en qualité

de collaboratrice au service externe

Conditions:
- facilité de contacts
- bonne présentation
- posséder un permis de conduire
- suissesse ou permis C.

Avantages:
- garantie d'emploi
- activités stables, variées et intéressantes
- **excellentes conditions et salaire fixe.**

Intéressées? Alors contactez-nous au **(027) 86 75 25** pour prendre rendez-vous avec notre responsable.

22-300947

Hôtel bien implanté et ambitieux, région Valais central cherche de suite ou à convenir

une jeune femme motivée et sympathique

pour le service de notre clientèle restaurant et hôtel

Votre profil:
- Personne dynamique, flexible et de bonne présentation
- Expérience dans le service à la carte
- 2ème langue (allemand ou anglais) souhaitée
- Suissesse ou européenne avec permis valable

Nous vous offrons:
- Une place stable à l'année
- Un travail varié
- Un produit hôtelier dynamisé vers l'an 2000
- L'expérience d'une chaîne mondiale

Tout dossier ne correspondant pas au profil demandé ne sera ni traité, ni retourné.
Ecrire sous chiffre T 036-255590 à Publicitas, case postale 747, 1951 Sion 1.

036-255590

Garage région Bas-Valais
cherche tout de suite ou à convenir, pour la direction de son secteur de vente

● chef de vente
● vendeur qualifié

dynamiques, expérimentés.

Nous offrons:
- intéressantes représentations de marques,
- grande exposition,
- infrastructure moderne,
- bonne situation,
- possibilité de partenariat.

Qualités requises:
- succès dans la vente,
- indépendance absolue dans le travail,
- connaissance de l'allemand souhaitée.

Envoyez vos dossiers de candidature avec photo et curriculum vitae manuscrits sous chiffre P36-255996 à Publicitas, 1870 Monthey.

036-255996

OFFRES D'EMPLOI

STADTGEMEINDE
BRIG-GLIS

La commune de Brigue-Glis cherche pour le projet «école bilingue» pour l'année scolaire 1995-1996, respectivement 1996-1997, deux enseignant(e)s à temps partiel pour la 5e classe primaire:

1 enseignant(e) de langue allemande (environ 50%)
1 enseignant(e) de langue française (environ 50%)

La décision définitive sur la réalisation de ce projet en 1995-1996 ou 1996-1997 se fera par le Conseil communal en discussion avec le groupe de projet, après réception des candidatures.

Nous attendons:
Connaissances, compétences, expériences:
- enseignant(e) avec diplôme pédagogique du canton du Valais
- de langue maternelle française, respectivement allemande
- bonnes compétences réceptives de la deuxième langue
- expérience d'enseignement au niveau du degré primaire
- habileté méthodique, pédagogique, didactique

Personnalité/aptitude professionnelle:
Cette personne devra être:
- capable de créer un climat de travail agréable
- motivée pour le projet d'école bilingue
- aimer le contact et la communication
- ouverte et flexible
- coopérative dans son rôle d'enseignant(e) et dans le groupe de projet
- capable de s'imposer.

Nous offrons:
- un travail créatif avec responsabilité
- une grande liberté de réalisation
- une formation spécifique ainsi que des cours de perfectionnement de didactique de l'enseignement bilingue
- travail à temps partiel (possibilité à plein temps en 2e année).

Nous vous prions d'adresser votre candidature avec les annexes habituelles (curriculum vitae, photo, références, certificats, etc.) **jusqu'au 5 mai 1995 à la direction des écoles de la commune de Brigue-Glis, English-Gruss-Strasse 45, 3900 Brigue.**

La clinique Saint-Amé à Saint-Maurice (Valais)

cherche pour son nouveau service de psychogériatrie

un(e) infirmier(ère)

Il est souhaité:
- d'être titulaire d'un diplôme d'infirmier(ère) en psychiatrie;
- d'avoir de l'expérience.

Si vous êtes motivé(e), dynamique, si vous avez de la joie à transmettre votre savoir-faire dans des soins individualisés, alors vous trouverez chez nous le milieu propice correspondant à votre idéal. Nous offrons des conditions de travail intéressantes ainsi que des possibilités de développement personnel.

Alors n'hésitez pas, soumettez-nous votre candidature!

Renseignements:
tél. (025) 65 12 12, Sr Berta Lütolf, directrice des soins infirmiers.

Engagement: tout de suite ou date à convenir.

Les offres manuscrites détaillées sont à adresser à la **direction de la clinique Saint-Amé à 1890 Saint-Maurice.**

036-255335

PUBLICITAS (027) 29 51 51

Urgent!
Domaine agricole Chablais valaisan (arboriculture, viticulture, cultures maraîchères) cherche

employé agricole

(si possible CFC).

Tél. (026) 67 12 07.

036-255208

Mme, Mlle, M.

A personne disposant de quelques heures par jour et d'une voiture.

Téléphonez pour R.V. mardi matin et mercredi matin de 10 h à 12 h au **(021) 323 51 58.**

241-057400

Relais International, 1946 Bourg-Saint-Pierre, Grand-Saint-Bernard

cherche

serveuse

Entrée immédiate.

Tél. (026) 87 12 16.

036-255062

Jackson Bar à Chippis

cherche

une barmaid

pour tout de suite.

Tél. (027) 55 57 05
(077) 28 09 14.

036-256083

RESPECTEZ la nature!

DEMANDES D'EMPLOI

Jeune fille (17 ans) **cherche** un

travail

pour le mois de juillet.
De préférence dans la restauration.
Tél. (028) 23 46 81 dès 18 h.

115-925708

Chauffeur poids lourd

expérimenté (remorque, multilift, matières dangereuses), bonnes références,
cherche place Valais central.

Tél. (077) 29 00 09
ou (027) 41 06 60.

036-256224

IMMOBILIÈRES VENTE

A Vendre 4 1/2 pc 121 m2 Fr. 349'900.--

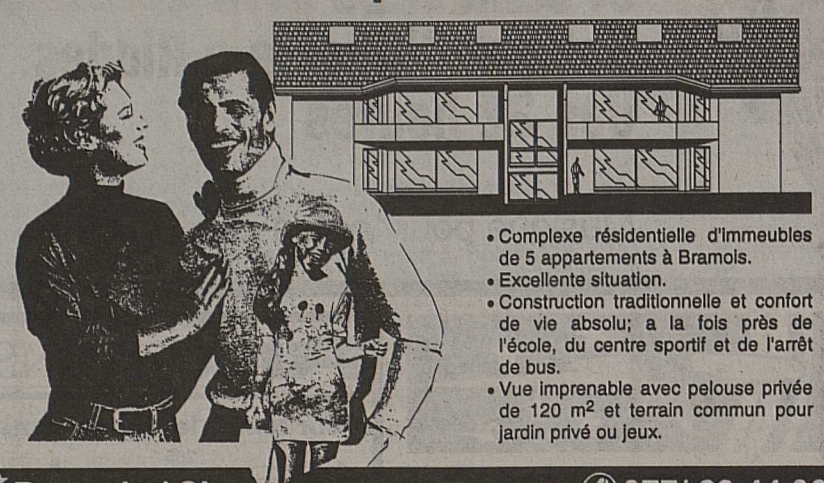

- Complexe résidentielle d'immeubles de 5 appartements à Bramois.
- Excellente situation.
- Construction traditionnelle et confort de vie absolu; a la fois près de l'école, du centre sportif et de l'arrêt de bus.
- Vue imprenable avec pelouse privée de 120 m² et terrain commun pour jardin privé ou jeux.

★★Bramois / Sion renseignements ✆077/ 28.44.06

Vétroz,
à vendre cause départ **très belle**
villa de maître
228 m² habitables.
Valeur: Fr. 750 000.–
cédée:
Fr. 690 000.–
Ecrire sous chiffre T 036-253473 à Publicitas, case postale 747, 1951 Sion 1.
036-253473

A vendre à Sierre, rue d'Orzival
superbe attique 4½ pièces
120 m² + 35 m² de balcon.
Tél. (027) 55 13 07, soir ou 21 73 61, b.
036-255820

A VENDRE
SION
QUARTIER PLATTAZ
5 PIECES 1/2 141 m2 RENOVE
3ème etage frs 398'000.–
5 PIECES 1/2 141 m2
LOCAL COMMERCIAL AU REZ
FRS 298'000.–
J.W. IMMOBILIER LAUSANNE
TEL. 077/26/05/28

Courtage immobilier
A COLLOMBEY: ravissante villa de style nordique de 6 pièces + jardin d'hiver et possibilité d'aménager les combles. Belle et agréable parcelle de 1200 m². Quartier de villas, proche des commodités.
Fr. 750 000.–
Anita Dumuid
Rue du Conseil 5
Case postale
1800 VEVEY 1
Tél. (021) 922 29 02
Fax (021) 922 29 05

Savièse à vendre
à 2 min. du centre de la commune
habitation mitoyenne
rénovée sur 3 niveaux, surface habitable 170 m², en annexes: cave, combles, buanderie, à proximité jardin 150 m².
Estimation par bureau d'architecture à disposition.
Tél. (027) 251 701.
036-255144

A vendre à SION
dans immeuble Les Moulins 21
magnifique
appartement neuf 4½ pièces
en rez avec terrasse-jardin.
144 m², Fr. 3090.–m².
Disponible tout de suite.
✆ (027) 22 00 35,
heures de bureau.
036-256245

Massongex
à vendre
maison villageoise rénovée
2 studios + 3½ pièces
+ local com. avec vitrine
Fr. 270 000.–
CGV - Vouvry (025) 81 52 72
036-255361

A VENDRE
VILLAS
★ **VÉTROZ**
4½ pièces,
studio indép.
garage, terr. 1200 m²
Fr. 495 000.–
★ **VÉTROZ**
4½ pièces,
160 m² habitables
garage
Fr. 450 000.–
★ **ERDE**
villa terrasse (brut)
4½ p. Fr. 360 000.–
36-256309
XAVIER FAVRE - SION
Tél. (027) 22 30 56

CES SUPERBES VILLAS
★ CLEFS EN MAIN ★

LA ROMAINE I

FR. 410 000.–

LA ROMAINE II

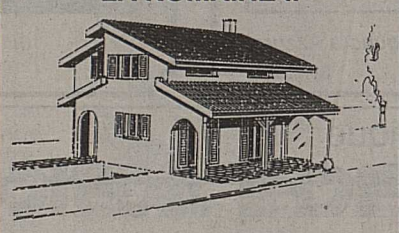

FR. 360 000.–

LA FLORIDA

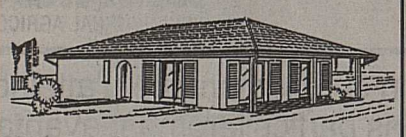

FR. 330 000.–

PLANS ET DESCRIPTIFS
(026) 22 54 34
36-254191

A vendre **à SION**
appartement 4½ pièces
tout confort,
commodités à proximité.
Conditions très intéressantes pour décision rapide.
✆ (027) 22 79 09.
036-256042

A vendre (ou év. à louer)
Sion, Centre Art de Vivre
dans centre commercial
surface de 400 m²
sur 2 niveaux, divisible, partiellement aménagée.
Accès facile, sortie autoroute.
Place de parc en suffisance.
Prix modérés.
36-236672
IMEC SERVICES S.A., c.p. 4169
1950 SION - Tél. (027) 314 808

Supers prix et prestations!

Offre multimédia du mois!

- Processeur Motorola 68LC040, 66/33 MHz, 32-Bit
- 8 MB RAM extensible à 36 MB
- Moniteur 14" RGB
- 250 MB HDD
- Lecteur CD-ROM, double vitesse incorporé
- Prise SCSI pour la connexion de six periphériques SCSI externes
- Carte son 16-Bit stéréo
- Software

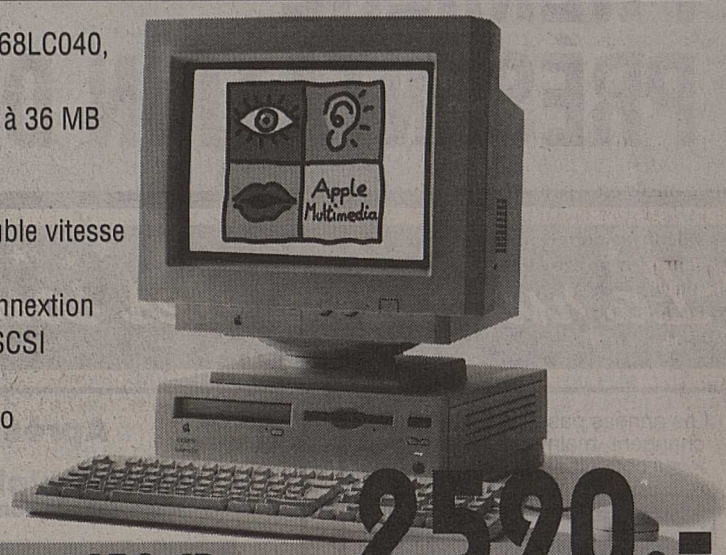

Apple Performa 630 CD 2590.-

- Processeur 68030/33Mhz
- 4 MB RAM extensible à 40 MB
- 120 MB HDD
- Ecran: 9.5" Supertwist LCD, 4 niveau de gris
- Trackball intégré
- Software

Apple Powerbook 150 1590.-

PLACETTE
Centre Commercial Monthey

A vendre de privé
Vissigen-Sion
dans immeuble récent, excellente situation (au dernier étage)
magnifique appartement 4½ pièces
spacieux, tout confort.
✆ (027) 22 79 09.
036-256043

A vendre à **VÉTROZ,**
VILLA INDIVIDUELLE
Séjour, grande cuisine, 3 chambres, 2 salles d'eau, galerie avec vide sur séjour, sous-sol entièrement excavé.
Finitions au choix de l'acquéreur.
Fr. 498 000.–, y compris terrain.
36-254014
AGENCE PIERRE JACQUOD
Rue du Rhône 12 - SION
Tél. 027/23 21 56 - M. Aymon

A vendre
Bramois
terrain pour villa
Situation de 1er ordre.
Fr. 200.– le m²
✆ (027) 23 42 28
58 21 35.
036-255548

Sion-Vissigen
à vendre de privé
appartement 3½ pièces
Dernier étage.
Fr. 215 000.–
Possibilité parking et place de parc.
Tél. (027) 31 64 58.
036-255155

Cherche à acheter ou à louer, **Valais central** (en plaine)
café-restaurant
Faire offres sous chiffre P 36-256133, Publicitas, 1920 Martigny.
036-256133

ATELIER D'ARCHITECTURE
Antoine de Lavallaz
NOUVEAU A SION, A VENDRE
Vieille ville
DANS IMMEUBLE RÉSIDENTIEL
à construire en 1995
Appartements 3½ - 4½ - 5 - 6½ p.
dès Fr. 3270.–/m²
Pour tout renseignement:
tél. (027) 22 00 35-36,
36-243651

IMMO CONSEIL et promotions — A VENDRE
SION - A vendre
VILLA SPACIEUSE
Rez: entrée, WC, séjour-salle à manger, cheminée, terrasse, cuisine agencée, 1 chambre, douche. Etage: galerie, salle de bains, 2 chambres, balcon, réduit. Sous-sol: garage, cave, sauna, buanderie. Parcelle de 600 m².
Fr. 625 000.–.
36-248418
Sion 027/23 53 00
Fax 027/23 50 76

Nouvelliste
ET FEUILLE D'AVIS DU VALAIS

Marché du mardi

TARIFS: (TVA incluse) minimum 2 lignes

Annonces privées:	**Annonces commerciales**
2 lignes Fr. 14.–	Fr. 31.95
3 lignes Fr. 21.–	Fr. 47.95
4 lignes Fr. 28.–	Fr. 63.90

Délais:

Le jeudi précédant la parution à 16 heures

Les annonces qui ne seront pas parvenues à Publicitas, av. de la Gare 25, 1950 Sion, dans les délais ci-dessus, seront sans autre repoussées d'une semaine.

Ecrivez ci-dessous le texte de votre annonce en majuscules (une lettre, signe ou espace par case).
Reportez le montant correspondant sur un bulletin de versement à Publicitas Sion, **c.c.p. 19-485-8.**

L'annonce ne paraîtra qu'après réception du montant

Veuillez faire paraître l'annonce ci-dessous dans la rubrique* .....

du *Nouvelliste du mardi* .....

2 lignes Fr. 14.– comm. Fr. 31.95

3 lignes Fr. 21.– comm. Fr. 47.95

4 lignes Fr. 28.– comm. Fr. 63.90

Nom: ..... Prénom: .....

Rue: ..... NPA, localité: .....

Tél.: ..... Date: ..... Signature: .....

No de l'abonné: ..... ☐ Annonce gratuite (pour abonnés)* par année ☐ Annonce payante* (Cochez ce qui convient)

Pas d'annonce sous chiffre ou avec case postale

***Nos rubriques:** A vendre - On cherche - Demandes d'emploi - Véhicules - Deux-roues - Accessoires autos Immobilier vente - Immobilier location - Vacances - Animaux - Divers.

EN GRANDE PREMIÈRE PRÉSENTATION D'

Vendredi 28 et samedi 29 avril
Salle de l'Abeille à Riddes
dès 22 heures

Musique pour toutes générations

La rubrique des souhaits

Les années passent, les choses changent, maintenant c'est elle qui conduit et toi qui cours.

Bon anniversaire pour vos 25 ans de mariage

Signé: Le Plan-de-l'Eau

36-256310

Après 25 ans de mariage,

Marie-Delphine nage dans le bonheur

Pierre est toujours aussi sexy

Heureux anniversaire

Les Gamines

36-255907

C'est l'anniversaire de notre pompiste

L'apéro vous est offert durant toute la journée au garage, ainsi qu'une grande tombola, de nombreux prix sont à gagner.
Venez nombreux!

Kubli, Mouen et Moustaf

36-253855

DODY

54 printemps
ça trompe énormément

36-256029

Nous souhaitons un joyeux anniversaire pour ses
19 printemps à la Blonde

Elle grandit la petite Dauphine.
Zaza et Cath's

36-256113

Pour tes 60 ans Bon anniversaire BRUNA

La Squadra Azzura!

36-256276

Avec un jour de retard
Sincères félicitations pour vos 30 ans de mariage

Franck et Marielle

36-256206

Fust -BAINS

Pour toutes les dimensions

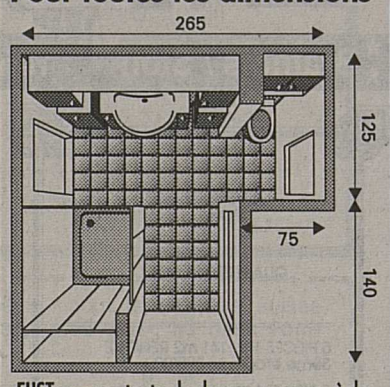

FUST propose toutes les bonnes marques à des prix avantageux. Venez visiter notre exposition.

N'oubliez pas vos mesures!

FUST-ENTREPRISE GENERALE
FUST se charge pour vous de toutes les transformations de salles de bains, cuisines ou bâtiments. Et cela à des prix fixes garantis.

Fust BAINS CUISINES

Sion, av. de Tourbillon 47	027/ 23 13 44
Fust-Center, Eyholz-Visp, Kantonsstrasse 79	028/ 46 73 54
Villeneuve, Centre Riviera	021/960 25 11
Romanel-sur-Lausanne, Hyper-Fust, vis-à-vis Migros	021/646 14 14

AARBERGER PUCE
ANTIQUITÉS BROCANTE
CH-3270 AARBERG
28+29 AVRIL 1995
VENDREDI 8-17h. SAMEDI 8-17h.

Vous, OK, et personne d'autre

AFIN DE TOUJOURS MIEUX VOUS RÉPONDRE...

OK PERSONNEL SERVICE S.A. MONTHEY

vous informe qu'à partir du **24 avril 1995**, notre agence est ouverte

du **LUNDI** au **JEUDI**
de 7 h à 12 h et de 13 h 30 à 18 h

le **VENDREDI**
de 7 h à 12 h et de 13 h 30 à 18 h 30

Nous sommes à votre disposition et nous nous réjouissons de vous ENTENDRE!

APPELEZ-NOUS! (025) 71 58 91

Maintenance assurée après les heures de bureau + samedi

OK PERSONNEL SERVICE
Placement fixe et temporaire
Votre futur emploi sur VIDEOTEX * OK #
Rue Bourg aux Favre 4 • 1870 Monthey • 025/71 58 91

Vous n'avez pas reçu votre journal!
Appelez gratuitement le **155 08 07**

La rubrique **MARCHÉ AGRICOLE** de la **TERRE VALAISANNE**
SEUL JOURNAL AGRICOLE DU VALAIS

vous offre une occasion supplémentaire d'atteindre votre objectif à des conditions particulièrement avantageuses.

Les petites annonces à la ligne du **MARCHÉ AGRICOLE** paraissent 2 fois par mois, les 15 et 30.

Prix de la ligne: Fr. 3.-/ prix minimum d'une annonce: Fr. 9.- + TVA 6,5%
Délai: les 10 et 25 à Publi-Régions, département spécialisé de Publicitas, avenue de la Gare 25, 1950 Sion
Les annonces sous chiffre ne sont pas acceptées
Rubriques à disposition: Animaux - A vendre - Divers - Foin/paille - Machines agricoles - Mobilier - Offres et demandes d'emploi - On cherche - Terrains - Véhicules. Autre rubrique à créer: .....

Date(s) de parution:..... Rubrique:.....

Ecrivez lisiblement et en majuscules le texte de votre annonce. N'utilisez qu'une case par lettre et par signe de ponctuation. Laissez une case blanche entre les mots.
Les petites annonces ne sont pas acceptées par téléphone.

Nom:..... Prénom:.....
Rue:..... NPA/Localité:.....
Date:..... Signature:.....

HIOB INTERNATIONAL

Vous videz un appartement? Vous déménagez? Vous rangez?

Nous récupérons gratuitement des objets en bon état, meuble, habits, vaisselle, livres, tableaux, instruments de musique, etc.

BROCANTE HIOB
Travail social
Léman 35, 1920 Martigny
✆ (026) 22 38 83
et
Cour de la Gare 31, 1950 Sion
✆ (027) 22 06 53

36-231934

A vendre

- **très beau mobilier**
- **cheminée de salon amovible**

Tél. (026) 64 13 76, de 14 – 17 heures.

036-256165

Thuyas nouveaux
verts toute l'année.
Pas besoin d'être taillés.
Prix attractifs.
Tél. (026) 46 80 11, ou (077) 28 13 85, Laccomoff - Charrat.

036-254993

Nouvelliste

Imprimerie Moderne de Sion S.A.
Président du groupe Rhône Média S.A.
Nouvelliste: Pierre Moren
1950 Sion, rue de l'Industrie 13
Tél. (027) 297 511 - Téléfax (027) 297 565

Service des abonnements
(027) 297 525-526 - Téléfax (027) 221 906
Chèques postaux 19-274-0

Direction
Hermann Pellegrini, directeur des éditions; Francis Zufferey, directeur administratif.

Rédaction centrale
François Dayer, rédacteur en chef responsable; Roland Puippe, rédacteur en chef des éditions; Pierre Fournier, rédacteur en chef adjoint.

Jean-Cosme Zimmermann, Gérald Théodoloz, Jean-Paul Riondel, Antoine Gessler, Michel Pichon, Jean-Marc Theytaz, Xavier Duroux, Ariane Alter, Csilla Bohnet, rédacteurs; Vincent Pellegrini, éditorialiste analyste; Jean-Pierre Bähler, Jacques Mariéthoz, Gérard Joris, Christian Michellod, Christian Rappaz, rédacteurs sportifs; Raphaël Bolli, rédacteur publicitaire; Casal, caricaturiste. Magazine: Manuela Giroud, Joël Cerutti.

Tirage contrôlé
43585 exemplaires. REMP 1.10.1994.

Réception des annonces
Publicitas S.A., Sion, avenue de la Gare 25, téléphone (027) 29 51 51.

Téléfax (027) 23 57 60.

Edition du lundi: jusqu'à vendredi à 10 h.
Edition du mardi: jusqu'à vendredi à 16 h.
Edition du mercredi au samedi: l'avant-veille du jour de parution à 16 h.

Avis mortuaires: la veille du jour de parution jusqu'à 17 h 30. (En dehors des heures de bureau, ils peuvent être transmis directement à la rédaction du journal, rue de l'Industrie 13, téléphone (027) 297 511 **(jusqu'à 22 heures).**

Renseignements techniques
Surface de composition d'une page: 289×440 millimètres.
Corps fondamental: 8 (petit).
10 colonnes annonces de 25 mm de largeur.
6 colonnes réclames de 44 mm de largeur.

Tarif de publicité
Annonces: Fr. 1.15 le millimètre (colonne de 25 mm), hauteur minimale 30 mm.
Réclames: 4 fr. 92 le millimètre.
Gastronomie: 2 fr. 57 le millimètre.
Publireportage: 2 fr. 50 le millimètre.
Avis mortuaires: 1 fr. 52 le millimètre (colonne de 44 mm).
Rabais de répétition sur ordres fermes et sur abonnement d'espace.
TVA 6,5% en sus.

EN BREF

Notaire arrêté

KREUZLINGEN (TG). – Un ex-notaire de 53 ans recherché en Allemagne pour abus de confiance a été arrêté dans le canton de Thurgovie. Les enquêteurs ont saisi 2,1 millions de marks dans une banque thurgovienne. Cet argent aurait dû être blanchi en Suisse. L'arrestation a eu lieu peu avant Pâques, a indiqué le juge d'instruction hier. L'homme habitait en France et était au chômage. Plusieurs transactions de l'ancien notaire avaient attiré l'attention. L'enquête a démontré qu'il avait déclaré lors d'une procédure de droit civil en Allemagne qu'il ne possédait plus aucun bien, alors qu'il disposait de 2,1 millions de marks dans une banque thurgovienne. Le juge n'a pas révélé le nom de la banque. *(ats)*

Un bel été

ZURICH. – Pour la première fois depuis trois ans, le Böögg, grand mannequin de paille que les Zurichois font exploser lors du Sechseläuten, a brûlé en un temps record et sans broncher. Sa tête a explosé hier soir après cinq minutes et cinquante-sept secondes. Zurich aura donc un bel été, car, comme le veut la tradition, l'été est ensoleillé si ce symbole de l'hiver part rapidement en fumée.

Des milliers de spectateurs ont assisté au cortège du Sechseläuten, cette fête marquant l'arrivée du printemps. *(ap)*

Procès

BIENNE. – Un Portugais de 24 ans comparaît depuis hier devant la Cour d'assises du Seeland à Bienne. Il est accusé d'avoir tué un Suisse de 49 ans dans un sauna pour hommes à Bienne en novembre 1993 et d'y avoir dérobé quelque 2600 francs. Le verdict est attendu pour vendredi. *(ats)*

Date d'amerrissage

BERNE. – Franz Weber a jusqu'au 25 octobre 1996 pour recueillir les 100 000 signatures nécessaires à son initiative populaire «pas d'hydravions sur les lacs suisses!» La Chancellerie fédérale a donné le feu vert à son lancement, indique-t-elle dans la «Feuille fédérale» datée d'aujourd'hui.

Franz Weber avait annoncé jeudi dernier le lancement d'une initiative populaire fédérale visant à interdire les hydravions sur les lacs suisses. L'écologiste montreusien entend ainsi contrer l'autorisation accordée par Berne pour l'ouverture de deux hydroaérodromes sur le lac Léman, à Montreux et à Lausanne. *(ats)*

Les ravages du sida

BERNE. – Le nombre de cas de sida déclaré en Suisse a augmenté de 48 (32 hommes et 16 femmes) durant le mois de mars. Depuis 1983, la maladie a touché 4465 personnes, dont 3501 hommes et 964 femmes, indique le dernier bulletin de l'Office fédéral de la santé publique (OFSP).

Les hommes homosexuels ou bisexuels restent la catégorie la plus touchée, avec 1755 cas déclarés (+14 cas en mars 1995). Suivent les personnes s'injectant des drogues: 1158 hommes (+14) et 575 femmes (+9). Puis les hétérosexuels, hommes et femmes confondus, avec 703 cas (+7) et les receveurs de sang avec 56 cas (+2).

Le nombre d'hémophiles (30 cas) et d'enfants de moins de 15 ans (52 cas) est resté stable en mars. Depuis 1983, 3272 décès dus au sida ont été déclarés (+25). Les tests VIH positifs annoncés depuis 1985 atteignent le nombre total de 20 568 (+181). *(ats)*

Dissidents de luxe

GENÈVE. – Dissident de la Foire de l'horlogerie de Bâle qui débutera demain, le cinquième Salon international de la haute horlogerie s'est ouvert hier au palais des expositions de Genève (Palexpo). Quelque 7000 personnes, invitées par les cinq marques organisatrices, sont attendues d'ici à dimanche.

Cette exposition de montres de prestige d'une valeur de «plusieurs centaines de millions de francs», selon son président Yves Piaget, se veut d'abord une occasion de rencontres directes avec les détaillants venus du monde entier signer des contrats d'acquisition. Le divorce avec la Foire de Bâle est consommé: un bail de cinq ans supplémentaires, avec option de cinq ans, a été signé avec Palexpo.

Le salon de Genève est né d'un divorce entre cinq sociétés de prestige (Cartier, Baume & Mercier, Dunhill et Piaget du groupe Vendôme ainsi que Franck Mueller) avec la Foire européenne de la bijouterie et de l'horlogerie de Bâle. Cette séparation, concrétisée dès 1991, est imputable à l'absence d'une hôtellerie satisfaisante et de bons prix dans la région rhénane, à une image de foire contestée et à des problèmes de contrefaçon.

Selon Franco Cologni, vice-président de Cartier International, les modèles exclusifs présentés à Bâle le lundi étaient copiés le lendemain. Il n'est pas question pour le groupe Vendôme de revenir à Bâle, affirment Franco Cologni et Yves Piaget qui espèrent toujours que les autres marques de prestige de Suisse romande (Vacheron-Constantin dont les rumeurs de vente ne sont pas confirmées, Audemars-Piguet, Rolex ou Patek-Philippe) les rejoindront. A Genève, «nous avons trouvé un accueil satisfaisant pour nos clients et une infrastructure de 4000 mètres carrés conforme à nos besoins», précise Yves Piaget. *(ap)*

Inflation revue à la baisse

ZURICH. – La Banque nationale suisse (BNS) corrige à la baisse ses prévisions d'inflation pour l'année en cours. Au lieu d'une moyenne de 3%, le renchérissement ne devrait pas dépasser 2,5%, indique le président de la BNS Markus Lusser.

Dans une interview publiée par le magazine «Bilanz», M. Lusser se montre optimisme à propos de l'évolution de l'inflation. La force du franc a contribué à contenir le renchérissement à 1,6% à la fin mars, soit nettement moins que les prévisions. La concurrence a également joué un rôle positif dans quelques secteurs de l'économie, contribuant à maintenir dans les limites le report sur les prix du passage à la TVA.

M. Lusser prévoit une nouvelle poussée inflationniste, à l'automne, à nouveau due à la TVA et à son report sur les augmentations de salaires. Mais, pour le président de la BNS, le plus gros de l'effet TVA est déjà passé.

Malgré la force du franc, la reprise économique reste soutenue par l'industrie exportatrice, à la surprise de M. Lusser. Selon lui, la demande intérieure reste étonamment faible. Malgré la force du franc et les délocalisations, la place suisse n'est pas menacée en tant que pays exportateur. Elle se plie plutôt à un processus d'adaptation difficile.

M. Lusser admet que ceux qui se plaignent du franc fort ont effectivement à en souffrir. La globalisation s'accélère et entraîne une pression à la concurrence. Ceux qui sauront s'adapter aux nouvelles contraintes survivront. Les autres devront peut-être disparaître.

Selon le président de la BNS, certains secteurs de l'économie surestiment le problème du franc fort. Mais, si l'industrie d'exportation devait continuer à annoncer de grosses difficultés à moyen terme avec les cours de changes, et bien qu'elle soit capable de résister à long terme, la BNS devra s'activer. Mais, pour le moment, cela reste une pure hypothèse. *(ats)*

Meurtriers escamotés

L'assassinat de Kazem Radjavi reste impuni.

GENÈVE. – L'assassinat à Tannay (VD) de l'opposant iranien Kazem Radjavi, il y a exactement cinq ans, le 24 avril 1990, a toutes les chances de rester impuni. La Ligue suisse des droits de l'homme, sa famille et ses amis lui ont rendu hommage hier.

Comme chaque année, une gerbe devait être déposée en début de soirée sur le lieu de l'assassinat, route de Coppet à Tannay. Le frère du chef de la résistance iranienne, Massoud Radjavi, a très probablement été assassiné par des services officiels du gouvernement de Téhéran.

Deux Iraniens recherchés, Ahmad Taheri et Mohsen Sharif Esfahani, avaient été arrêtés en France fin 1992. La Suisse a cependant réclamé en vain leur extradition et les deux suspects ont été renvoyés en Iran le 29 décembre 1993. A la suite d'une protestation officielle des autorités suisses, le Conseil d'Etat français a désavoué, le 14 décembre dernier, l'expulsion par la France des deux individus vers l'Iran.

L'espoir demeure

Les années passent sans qu'aucun jugement ne soit prononcé, se plaignent les proches de l'opposant iranien assassiné. «L'espoir demeure que des arrestations puissent avoir lieu, car le régime des mollahs continue à envoyer les agents de sa police politique en Europe, alors qu'ils sont déjà fichés», a déclaré de son côté hier l'un des avocats chargés du dossier, le conseiller national Nils de Dardel.

Il a rappelé que sept personnes ont été identifiées comme ayant fait partie du commando. Il n'est donc pas exclu que l'un ou l'autre de ces suspects se fasse arrêter dans les mois ou années à venir. Un jugement par défaut n'est pas non plus totalement exclu, selon l'avocat. «Mais il est préférable de juger les personnes en leur présence.» *(ats)*

Une prison passoire

Quatrième évasion en six mois à Horgen.

HORGEN. – Deux détenus originaires de l'ex-Yougoslavie se sont évadés dans la nuit de dimanche à lundi de la prison de Horgen (ZH). Ils ont percé le plafond de l'étage supérieur de la prison avant de descendre du toit en s'encordant avec des draps. Il s'agit de la quatrième évasion de cet établissement en six mois.

L'un des fuyards, âgé de 32 ans, avait été condamné pour contrefaçons. L'autre, qui a 30 ans, avait été placé en détention préventive pour des vols. Ils étaient incarcérés dans l'ancien département des femmes de la prison de district, à l'étage supérieur. Ce dernier, qui n'offre plus une sécurité suffisante, doit être assaini prochainement.

En six mois, c'est la quatrième fois que des détenus de Horgen se font la belle. L'évasion précédente a eu lieu vendredi dernier. Un prisonnier de 30 ans a faussé compagnie au policier qui l'emmenait chez le juge après l'avoir frappé. Il avait déjà préparé une tentative, mais elle avait été découverte à temps. *(ats)*

Les deux derniers évadés de Horgen... keystone

Heurtebise est mort

NYON. – Max-Marc Thomas, l'un des derniers survivants de l'Union nationale, parti fascisant créé en 1932 à Genève, est décédé à l'âge de 92 ans, a indiqué hier sa famille. Sous le pseudonyme de «Heurtebise», M. Thomas avait tenu jusqu'en 1975 une chronique musclée dans le quotidien «La Suisse».

Resté «fidèle à sa jeunesse», comme il aimait à le dire, ce maurassien monarchiste et fascisant n'a jamais renié ses engagements. Ils n'étaient guère éloignés de ceux du journal «La Suisse» de 1936 à 1942. Après-guerre, Heurtebise y partagera une chronique et les pages culturelles avec deux autres militants d'extrême-droite, Jacques Aeschlimann et Hilaire Theurillat. Il irritera lecteurs et rédacteurs du quotidien genevois, avant de prendre sa retraite en 1975.

Outre son billet hebdomadaire, MMT, comme il signait également, a été durant une quarantaine d'années chroniqueur cinématographique du journal. D'anciens collègues le décrivent comme une personne compétente et intègre. Dans les années trente et quarante, MMT a également collaboré aux «Cahiers de l'Anglore». *(ats)*

Genève relance le tram

GENÈVE. – Le 28 mai prochain, Genève inaugurera une nouvelle ligne de tram, le 13. Elle s'ajoutera à la ligne 12, la seule à n'avoir pas été démantelée après la guerre. Le réseau devrait se compléter de cinq autres tronçons d'ici à 2005, selon les études des Transports publics genevois (TPG). Un métro transfrontalier devrait voir le jour en 1999. Le tram 13 partagera les deux tiers de ses voies avec le 12, mais disposera d'un tronçon propre de 3,3 kilomètres, aboutissant à la gare Cornavin.

Il devrait accueillir sept millions de passagers par an. Le 12 transporte 18 millions de passagers annuellement. *(ats)*

HES: front romand uni

Dossier commun des six cantons pour une haute école spécialisée de Suisse occidentale.

PULLY. – Les cantons romands présenteront à Berne un dossier commun pour la création d'une haute école spécialisée (HES) de Suisse occidentale. Réunis hier à Pully, les six conseillers d'Etat compétents ont décidé de créer une HES hétérogène, groupant 18 à 20 écoles d'ingénieurs et supérieures.

Lors d'une conférence de presse hier soir, le conseiller d'Etat vaudois Jacques Martin a motivé le choix d'une HES unique par la volonté d'acquérir un poids suffisant par rapport aux entités alémaniques et européennes. L'effectif des établissements regroupés au sein de la HES de Suisse occidentale atteint actuellement 3600 étudiants. L'attrait du titre HES devrait porter rapidement ce chiffre au-delà de 4000.

Offre plus large

En outre, la présence de plusieurs sortes d'écoles approfondit la multidisciplinarité, ouvrant ainsi une vision plus large des problèmes, une offre plus complète de cours postgrades et une prise en compte plus vaste des actions de recherche. La formation cohérente du corps enseignant s'en trouvera aussi facilitée.

Les conseillers d'Etat des cantons de Genève, Neuchâtel, Vaud, Fribourg, Jura et Valais mettent ainsi un terme à la procédure d'étude amorcée début 1994 par la Conférence des offices de formation professionnelle de Suisse romande et du Tessin.

Un chef de projet doit être nommé au cours des prochains mois afin d'affiner le dossier de candidature de la future HES, qui sera déposé auprès de la Confédération en 1996. L'ouverture de la structure HES devrait intervenir à la rentrée 1997.

18 à 20 établissements

La HES de Suisse occidentale – cette désignation a été choisie surtout par souci de clarté à l'égard de l'Europe – regroupera six écoles d'ingénieurs, cinq écoles supérieures de cadres pour l'économie et l'administration, cinq écoles supérieures d'art visuel et d'arts appliqués, ainsi que l'Ecole hôtelière de Lausanne et l'Ecole suisse d'ingénieurs des industries graphiques et de l'emballage à Lausanne. Notons que quatre établissements valaisans sont concernés: l'Ecole d'ingénieurs du Valais, à Sion, les ESCEA de Saint-Maurice et de Viège, et l'Ecole supérieure d'art visuel et d'arts appliqués de Sion.

Le sort des écoles de Changins (VD, viticulture, arboriculture) et Lullier (GE, horticulture) dépend de la création éventuelle d'une HES «verte» suisse qui intégrerait également les établissements de Zollikofen (BE) et Wädenswil (ZH). Le cas échéant, ces deux écoles pourraient rejoindre la HES de Suisse occidentale.

Exigences élevées

Les organes de gestion de la HES comprendront un seul conseil et un seul comité de direction. Chaque établissement constitutif se verra attribuer un ou plusieurs centres de compétence, en fonction de ses domaines d'excellence actuels. Ces centres de compétence seront chargés de la formation postgrade et de la collaboration avec l'économie.

Les conseillers d'Etat se sont prononcés pour un niveau d'exigence élevé pour la nouvelle HES, conformément au projet de loi fédérale. L'ouverture aux détenteurs d'une maturité professionnelle permet de garantir une reconnaissance sur le plan européen de la formation HES.

Passerelles

Des passerelles seront néanmoins garanties, à certaines conditions, aux détenteurs de maturités académiques ou aux étudiants issus de l'enseignement secondaire obligatoire, a assuré la conseillère d'Etat genevoise Martine Brunschwig-Graf.

Le maintien du statut public des enseignants de l'Ecole d'ingénieurs de Genève est aussi garanti.

La loi fédérale sur les HES a été adoptée en mars par le Conseil des Etats. Elle sera examinée par le Conseil national en juin et devrait entrer en vigueur début 1996.

La loi prévoit la création d'une dizaine de HES en Suisse d'ici à 2003. Le coût global est estimé à 5,4 milliards de francs, dont la Confédération financera le tiers. *(ats)*

EN BREF

Trop courte victoire

ROME. – La coalition de centre droit de Silvio Berlusconi a remporté selon les projections une courte victoire aux élections régionales et municipales qui se sont déroulées dimanche en Italie. A défaut du net succès espéré, la droite voit peut-être compromis son objectif d'obtenir rapidement des élections législatives anticipées.

Les dernières projections données par la télévision accordaient aux conservateurs 42 % des suffrages exprimés contre 40,5 % à la gauche (dont près de 25 % aux anciens communistes contre 23 % à Forza Italia, la formation de Berlusconi). *(ap)*

Les chefs aussi

BERNE. – Les chefs politique et militaire des Serbes bosniaques, Radovan Karadzic et Ratko Mladic, sont soupçonnés de crimes de guerre par le Tribunal de La Haye. La FORPRONU a exprimé son inquiétude pour le processus de paix en cas d'accusation. Demain, le Serbe Dusko Tadic devrait être le premier à comparaître devant cette cour.

Le procureur du Tribunal pénal international sur les crimes dans l'ex-Yougoslavie (TPI), Richard Goldstone, a indiqué hier vouloir se saisir du dossier d'enquêtes menées par Sarajevo sur Radovan Karadzic et Ratko Mladic. Selon un communiqué, le TPI les suspecte de génocide et d'autres crimes graves. A ce stade, il n'est pas encore question de mises en accusation. *(ats/afp/reuter)*

Cardinal indésirable

JÉRUSALEM. – Le cardinal-archevêque de Paris Jean-Marie Lustiger est arrivé hier en Israël pour donner une conférence sur l'holocauste vu du point de vue chrétien à l'Université de Tel-Aviv. Mais sa visite suscite le mécontentement du grand rabbin et des dignitaires religieux.

«La visite de Mgr Lustiger représente le mauvais exemple d'un homme qui, au moment le plus dur, a tourné le dos à son peuple et à sa foi. Ce n'est pas un bon guide spirituel pour les jeunes qui doivent tirer les leçons de l'holocauste», a déclaré le grand rabbin d'Israël, Israël Lau, sur la Télévision israélienne.

La mère de Mgr Lustiger est morte dans le camp de concentration d'Auschwitz. Le cardinal s'est converti au catholicisme en 1940 à l'âge de 14 ans. *(ap)*

Carnet bleu

PARIS. – L'actrice française Isabelle Adjani a donné naissance début avril à New York à un petit garçon, a-t-on annoncé dans son entourage. Isabelle Adjani fait savoir qu'elle jouissait «avec son bébé d'un repos bien mérité dans les Alpes suisses».

L'actrice, bientôt âgée de 40 ans, n'a pas précisé la date exacte de la naissance de son fils, ni le prénom choisi. *(ats/afp)*

Les états-majors se mobilisent...

Mais les partis français ne sont pas très sûrs de leurs troupes.

PARIS. – Jacques Chirac part favori, mais les chances de Lionel Jospin existent bel et bien: telle était l'impression générale, hier, après ce premier tour imprévu qui a redonné l'espoir aux socialistes et fait grimacer chiraquiens et balladuriens, désormais unis dans la bataille.

M. Chirac a bien des raisons de ne pas être satisfait des résultats de dimanche: il est dépassé par Lionel Jospin, talonné par Edouard Balladur et constate que l'électorat du FN pèsera une nouvelle fois d'un poids important dans l'issue du scrutin du 7 mai.

Sa seule satisfaction tient dans le soutien immédiat et sans ambiguïté que lui a accordé dès dimanche soir Edouard Balladur. Le maire de Paris, qui repart sur le terrain dès aujourd'hui, a téléphoné hier au premier ministre pour lui expliquer «qu'il souhaite comme lui le plus large rassemblement de toutes les forces qui ne veulent pas d'un troisième septennat socialiste».

Jacques Chirac a en outre adressé une lettre à tous les parlementaires de la majorité «pour les inviter à unir leurs efforts sur le terrain».

Oublieux des querelles d'hier, chiraquiens et balladuriens font cause commune. Même des antichiraquiens hier zélés, tels Jacques Baumel ou Patrick Balkany, appellent à voter pour M. Chirac. Cependant, Edouard Balladur, qui a réuni hier ses comités de soutien, a souhaité que Jacques Chirac défende un projet «émanant de l'ensemble de la majorité unie et rassemblée».

Forts des 18,5% obtenus par leur champion, les balladuriens n'entendent pas être tenus pour quantité négligeable. Philippe Séguin a d'ailleurs souligné qu'en cas de victoire de M. Chirac le gouvernement comprendrait «évidemment» des ministres balladuriens.

Sur le papier, la victoire de Jacques Chirac dans quinze jours paraît probable tant le rapport droite-gauche est favorable à la droite. Cependant, si l'on soustrait de la droite les voix qui se sont portées sur Jean-Marie Le Pen, ce rapport reste favorable à M. Chirac, mais de peu: 43,81-40,65.

Une victoire incertaine et dévaluée au bout de la course pour Jacques Chirac. ap

Les voix de Jean-Marie Le Pen risquent donc d'être prépondérantes. Le président du FN – qui ne voit guère de différences entre MM. Chirac et Jospin, tous deux «sociaux-démocrates» – fera connaître sa position le 1er mai. Avant le premier tour, M. Le Pen avait affirmé que le maire de Paris n'aurait «aucune voix du Front national».

Selon Jacques Toubon, «la pire des choses pour Jacques Chirac serait de faire de grands écarts et une campagne de second tour avec une calculette pour additionner les décisions des états-majors et les voix des électeurs». Le problème du maire de Paris sera donc d'essayer de se concilier une partie de l'électorat Le Pen tout en maintenant son attitude de franche hostilité au président du FN.

Pas de fol espoir

Lionel Jospin, le vainqueur surprise du premier tour, est reparti en campagne dès hier. Les socialistes observent que le score de leur candidat est encourageant mais n'autorise pas un trop fol espoir. Il faudra que la «discipline républicaine» fonctionne parfaitement à gauche pour que M. Jospin puisse espérer l'emporter. Les socialistes notent que les reports de voix se font historiquement toujours mieux à gauche qu'à droite.

Porte-parole du PS, Jean Glavany a appelé «au rassemblement de toute la gauche et au-delà». A ses yeux, «le vrai débat commence» et «la supercherie du changement de Jacques Chirac va être dévoilée au grand jour pendant les deux semaines qui viennent».

Le Parti communiste de Robert Hue (8,64% des voix dimanche) prendra sa décision demain et tout indique qu'il appellera ses électeurs à «faire barrage à Chirac».

Dominique Voynet, qui n'a obtenu que 3,32%, a annoncé qu'elle ne donnerait pas de consignes de vote. Quant à Arlette Laguiller, qui a réalisé son meilleur score à la présidentielle avec 5,3% des voix, elle n'ira pas voter dans quinze jours. *(ap)*

Un débat

PARIS. – Un débat télévisé opposera le 2 mai les candidats au deuxième tour de l'élection présidentielle française, Jacques Chirac et Lionel Jospin, a annoncé hier le président du Conseil supérieur de l'audiovisuel (CSA), Hervé Bourges.

Hervé Bourges a précisé sur la chaîne d'informations en continu LCI que le débat serait retransmis à une heure de grande écoute sur TF1 et sur France 2. Il a estimé que le débat «pourrait durer entre une heure et demie et deux heures». *(ats)*

Résultats définitifs

Voici les résultats définitifs du premier tour de l'élection présidentielle en France. Selon le Ministère de l'intérieur, la participation s'est élevée à 78,4 % pour 40,02 millions d'électeurs inscrits.

	Voix (en millions)	%
Lionel Jospin	7,10	23,30
Jacques Chirac	6,35	20,84
Edouard Balladur	5,66	18,38
Jean-Marie Le Pen	4,57	15,00
Robert Hue	2,63	8,64
Arlette Laguiller	1,61	5,30
Philippe de Villiers	1,44	4,74
Dominique Voynet	1,01	3,32
Jacques Cheminade	0,08	0,28

Le cercueil ouvert

Oklahoma: voie dégagée pour les secouristes.

OKLAHOMA CITY. – Alors que de nouveaux éléments s'ajoutent à l'enquête sur l'attentat d'Oklahoma City, le bilan de l'explosion de l'immeuble fédéral devrait encore s'alourdir: les sauveteurs ont réussi hier à déblayer les décombres pour atteindre des portions de la crèche et du bureau d'aide sociale, où ils s'attendent à retrouver de nombreux corps.

La découverte hier du corps d'un marine, assis à son bureau, a porté le bilan – encore provisoire – à 79 morts et 400 blessés. Plus de 100 personnes sont toujours portées disparues, mais les sauveteurs ont abandonné l'espoir de retrouver des survivants.

Les policiers, parallèlement, étaient toujours à la recherche de «Monsieur X numéro 2», contre lequel un mandat d'arrêt a été livré et dont un portrait-robot avait été diffusé. L'autre suspect, Timothy McVeigh, 27 ans, a été officiellement accusé vendredi d'être un des auteurs de l'attentat. Le déserteur arrêté dimanche a, lui, été innocenté. *(ap)*

Un massacre prémédité?

La réconciliation entre Hutus et Tutsis remise en cause.

KIGALI. – Le massacre de milliers de réfugiés hutus perpetré samedi par les soldats tutsis dans le camp de Kibeho au Rwanda remet en cause la réconciliation entre les deux ethnies. Hier, le bilan provisoire de la tuerie oscillait entre 2000 et 4000 victimes.

Les premiers chiffres fournis dimanche ont été révisés à la baisse: la mission des Nations Unies pour l'assistance au Rwanda (MINUAR) faisait hier état de près de 2000 morts. Le corps médical australien de la MINUAR, qui a pu visiter le camp de Kibeho au sud-ouest du Rwanda, parle pour sa part d'au moins 4000 cadavres.

Le massacre de samedi remet en cause la «normalisation» du Rwanda à laquelle s'est engagée le gouvernement dominé par le Front patriotique rwandais (FPR) à majorité tutsie, notaient hier les observateurs à Kigali. Plus personne ne croit à un prochain retour des millions de Hutus qui ont fui l'an dernier devant le génocide d'au moins 500000 Tutsis et Hutus modérés, massacrés par les Forces armées rwandaises (FAR) et par les militants extrémistes hutus, les interahamwe.

Selon des observateurs, la majorité des Hutus mais aussi de nombreux diplomates étrangers n'ont jamais cru que le FPR veuille le retour de ces réfugiés. Le carnage de Kibeho, dénoncé par une organisation de réfugiés hutus comme un «acte délibéré et préparé de longue date», «ne peut que confirmer cette analyse, même s'il est parfaitement possible que les soldats n'aient tué que par peur», notait un diplomate occidental.

La thèse de l'«autodéfense» a été avancée par le président rwandais Pasteur Bizimungu, un Hutu membre du FPR. Il a parlé pour sa part de bilan «exagéré», mentionnant un nombre de 300 morts. Le massacre de Kibeho a débuté samedi à l'aube par une querelle entre occupants d'une partie du camp qui se sont affrontés à coups de machettes. Les tirs ont éclaté vers midi, lorsque la pluie s'est mise à tomber, déclenchant des mouvements de foule. *(ats)*

Le prix de l'ambiguïté

Jacques Chirac, infatigable, est reparti en campagne, ce qui ne le dispense pas de mesurer le prix de sa contre-performance de dimanche. Placé, avec 20 % des suffrages, derrière Lionel Jospin (soc.), il sait devoir négocier avec les balladuriens qui, loin d'être éliminés, le talonnent. Il sait plus encore devoir pratiquer le grand écart, au cours des deux semaines à venir, pour rallier les électeurs européens de Balladur sans, pour autant, effaroucher ceux d'extrême-droite, hostiles à Maastricht. S'il est élu le 7 mai, il devra constituer un gouvernement d'union, c'est-à-dire renoncer à envoyer au purgatoire ceux qui l'ont trahi pendant deux ans et évidemment s'abstenir de dissoudre. Enfin, la performance de Jospin annonce, pour l'actuelle majorité, un troisième tour difficile pour les municipales des 11 et 18 juin prochain, avec un PS promu premier parti de France et miraculeusement purgé de ses vices qui avaient nom corruption et chômage.

Nul doute que Jacques Chirac va se livrer à une méditation morose qui fera très vite apparaître la double ambiguïté de sa campagne.

Deux fers au feu...

Sur l'Europe d'abord, Chirac a payé, dimanche, le refus de trancher, au sein de son parti, entre adeptes et adversaires de Maastricht. En septembre 1992, il prend parti pour le traité, au côté d'Alain Juppé, mais laisse Philippe Séguin tenir le discours du nationalisme. On comprend mal dans les capitales européennes, encore moins lorsque Séguin devient président de l'Assemblée nationale. On ne comprend pas davantage chez les électeurs majoritaires, attachés à l'Europe.

Les résultats n'en sont pas moins là aux législatives de mars 1993: le mouvement néogaulliste ratisse large en récoltant une moisson de carpes et de lapins que le premier tour des présidentielles de dimanche ne parvient pas à ramener sous la bannière ambiguë de Chirac. Sa campagne ajoutera à l'ambiguïté: en novembre, il propose un référendum sur la monnaie unique, idée vite oubliée, puis ferme le ban avec une polémique qui l'oppose à la Banque de France, au risque de donner l'impression, comme à cet analyste du Crédit Suisse, «de vouloir mettre la main sur la banque».

Pacte républicain

Cette ambiguïté sur l'Europe se double, sur le plan intérieur, d'une ouverture à gauche qui se révèle un échec. Après des sondages calamiteux de novembre à février, Chirac remonte, grâce au Pacte républicain de Séguin. Le clivage gauche-droite est enterré... En fait, les sondages se trompent: Chirac n'a rien gagné à gauche en réquisitionnant les logements vides et en dénonçant «la fracture sociale».

Son image reste celle d'un battant, champion du corps-à-corps avec la gauche, maître de Paris qui, malgré la dissidence Balladur, lui donne 13 arrondissements sur 20.

Voilà beaucoup de défis pour Jacques Chirac qui doit rassembler partisans et adversaires de l'Europe et surtout la province «balladurisée», de plus en plus éloignée de la région parisienne chiraquisée.

Pierre Schäffer

Suisse - Chine: réciprocité

M. Cotti et M. Li Peng: c'est donnant donnant...

M. Cotti a été reçu par M. Li Peng. ap

PÉKIN. – Le chef du Département fédéral des affaires étrangères (DFAE), Flavio Cotti, a rencontré hier à Pékin son homologue chinois Qian Qichen et le premier ministre Li Peng. Ces premiers entretiens officiels ont surtout porté sur les conditions d'accès des entreprises suisses au marché chinois.

Avec Qian Qichen, M. Cotti a discuté de la situation politique générale et de la sécurité en Asie. Les deux hommes ont parlé de l'Organisation pour la sécurité et la coopération en Europe (OSCE) dont la Suisse assurera la présidence en 1996, a déclaré le conseiller fédéral. Les droits de l'homme ont eux aussi été évoqués avec M. Qian, a ajouté M. Cotti.

Au terme de son entrevue avec le premier ministre Li Peng, le conseiller fédéral a dit avoir abordé «de façon complète» la question de l'accès des produits suisses sur le marché chinois et celle de la présence des entreprisers helvétiques en Chine. M. Cotti est accompagné d'une dizaine de représentants de l'économie suisse.

Sur ce point, l'ambassadeur Nicolas Imboden, délégué aux accords commerciaux, a estimé que les discussions ont clairement fait comprendre à Li Peng que la Suisse était un marché ouvert aux produits chinois seulement si la réciproque se réalisait aussi. Berne souhaite en particulier une plus grande ouverture de la Chine pour les services suisses, notamment pour les banques et pour les assurances. *(ats)*

NF VALAIS

Vous n'avez pas reçu votre journal!

Appelez gratuitement le

155 08 07

CHABLAIS

SONDAGE RÉVÉLATEUR

MONTHEY. – Quatre Montheysans sur cinq sont opposés au chantier de la Médiathèque. Une majorité des 218 citoyens interrogés par le NF est favorable à cette création mais ailleurs..... PAGE 15

MARTIGNY

LA FOI AU QUOTIDIEN

RAVOIRE. – A l'invitation du mouvement Vie et foi, des adultes et des adolescents ont, le temps d'un week-end, pris le temps de la réflexion face aux défis posés aux familles. ..... PAGE 16

SION

COUSINS LOINTAINS

HÉRÉMENCE. – L'association Valais-Argentine fait preuve de dynamisme. Elle a financé l'agrandissement du centre de Colon qui permet aux lointains cousins d'apprendre la langue de leurs ancêtres. ..... PAGE 17

SIERRE

FAILLITE CONFIRMÉE

CHIPPIS. – La faillite de l'hôtel des Berges, à Chippis, devrait être prononcée cette semaine. Pour l'heure, l'avenir de l'établissement demeure inconnu. ..... PAGE 19

HAUT-VALAIS

TENTATIVE AU SIMPLON

BRIGUE. – Il serait question de réintroduire les trains-navettes entre Brigue et Iselle..... PAGE 20

Les bulles de Coca-Cola

Journée vitaminée à la place des Potences.

M. Arno Bertozzi. nf

Le stand Coca-Cola et ses charmantes hôtesses vous attendent... nf

Les bulles volaient et pétillaient par milliers hier à Sion-Expo avec la journée officielle de Coca-Cola, commanditaire des Jeux d'Atlanta.

M. Arno Bertozzi, président de Coca-Cola Suisse, avait effectué le déplacement de la capitale sédunoise pour mettre en évidence la collaboration étroite qui existe entre l'entreprise multinationale et les sportifs du monde entier. Il faut savoir que Coca-Cola, ce sont quelque 773 millions d'unités de 2 dl consommées chaque jour, la boisson sucrée la plus appréciée du monde.

Comme a lancé M. Follonier, la foire sédunoise «fonctionne» plutôt avec les nectars des vignes valaisannes, mais la présence de Coca-Cola représente une nouvelle offre et, par sa qualité de partenaire olympique, constitue un atout précieux pour la candidature de Sion JO 2002.

M. Bertozzi a retracé en quelques mots la longue histoire qui lie son entreprise au sport: c'est en 1928 en effet, aux JO d'Amsterdam, que mille caisses de Coca-Cola furent distribuées: Johny Weissmuller y remporta deux médailles d'or et battit par la suite soixante-sept records du monde. En 1937 Coca-Cola l'immortalisa, et la première association sport - Coca-Cola était née.

La promotion des exploits sportifs allait être aussi désormais l'affaire de l'entreprise américaine. En 1972, une vaste campagne fut lancée à Munich et 17 médailles commémorant les grandes figures sportives furent éditées.

En 1984, à Sarajevo, c'est l'époque de la «pin's mania»: chaque jour une foule de plus de 15 000 personnes participait à la bourse d'échanges. A Lillehammer, tous les records furent battus avec avec plus de 17 millions d'épinglettes sur le marché, une effervescence sans nom. Avec Atlanta en 1996, Coca-Cola se retrouvera sur ses terres et nous réservera certainement de grandes et multiples surprises.

Exposition olympique

Au stand de Coca-Cola, vous pouvez retrouver de multiples affiches, épinglettes, emballages spéciaux... Des mini-jeux olympiques sont en outre organisés pour les visiteurs avec, à la clé, un voyage pour Atlanta en 1996.

Des prix quotidiens avec des séries de médailles viennent également récompenser les gagnants du jour. Une visite pétillante à ne pas rater...

J.-M. Theytaz

SION EXPO

Christian Costa explorateur de l'ombre

Un stand coloré pour les explorateurs de l'ombre. nf

Ils sont «les découvreurs de l'inconnu», les spéléologues. L'association valaisanne, fondée en 1946 et qui fêtera l'an prochain ses cinquante ans d'existence, compte huitante membres. Elle est présidée par Christian Costa qui, pour ne rien vous cacher, a rencontré sous terre Marie-Jeanne qui est devenue sa femme.

– Quand le démon de la spéléologie vous a-t-il saisi?

– A 15 ans déjà, j'ai été attiré par ces endroits intriguants que sont les grottes dont souvent le sol n'a été encore foulé par personne. Alors que l'alpiniste suit des voies connues, le spéléologue part à la découverte.

– Etes-vous parti en explorateur solitaire?

– Pas du tout. Les explorations se font toujours en groupe, car la spéléologie peut devenir une aventure dangereuse.

– Quels sont les risques liés à ce sport souterrain?

– Le «spéléo» non averti, qui explore des galeries, peut se perdre dans des labyrinthes. Et la météo peut lui causer des surprises; la plupart des grottes ont été creusées par l'eau et peuvent être soudainement inondées. Une foulure ou une fracture peuvent s'avérer problématique; impossible d'effectuer des recherches par hélicoptère! Pour évacuer le blessé, l'intervention de spéléologues sera nécessaire.

– Votre plus belle émotion?

– Mon entrée dans une salle façonnée depuis des millions d'années, avec ses draperies, ses stalagtites et stalagmites.

– Qu'est-ce que le Valais offre au spéléologue?

– Deux cent cinquante grottes de montagne, de plaine ou glaciaires ont été recensées sur la rive droite dont la roche est de nature calcaire, un réseau de galeries de 40 kilomètres au total et des eaux souterraines qui nécessitent un équipement de plongeur.

– Quels conseils donnez-vous à celui que fascine le monde des cavernes?

– De prendre contact avec notre association en venant à nos réunions tous les deuxièmes mardis du mois, à l'ancienne école de Grugnay, près de Chamoson. Nous organisons chaque semaine une sortie de spéléologie, de canyoning ou de plongée.

Faites d'ores et déjà une découverte, celle du musée de spéléologie qu'a créé Daniel Masotti à Chamoson, unique en Suisse et reconnu par le Conseil international des musées. *(fp)*

Les sourires de l'ITA

Sion-Expo, espace de convivialité, de rencontre, de retrouvailles... L'accueil y est primordial et l'Institut de tourisme et d'accueil l'a bien compris puisque ses étudiantes y dispensent leur sourire et leur gentillesse durant dix jours. Elles président à toutes les cérémonies et manifestations officielles, apportant partout une note sympathique et souriante.

L'Institut de tourisme et d'accueil à Sion, dirigé par M. Serge Gay, allie ainsi théorie et pratique de manière efficace et bénéfique. Une manière de familiariser les étudiants avec les réalités professionnelles à travers des stages très concrets.

Une expérience de plus à leur actif.

Charme et élégance pour les hôtesses de l'ITA présentes à Sion-Expo. nf

Toutous sur le podium NF

Affectueux, le toutou l'est assurément. Pour autant que l'être humain lui manifeste amour et respect. nf

Transformé dès potron-minet en centre d'accueil et de dégustation pour les hôtes du jour, le podium du NF a, quotidiennement, le grand avantage de servir de scène, de présentoir ou de vitrine à une large palette d'associations, de sociétés, d'artistes ou d'artisans. Du patchwork au ballon rond en passant par la «figurine», tout y est, tout est originalité, découverte (souvent) et enrichissement.

Dimanche donna l'occasion à la LVPA de présenter son programme d'action, exemples concrets à l'appui. Sous une bulle regorgeant de bipèdes, les toutous du podium NF nous rappelèrent que leur présence et leur compagnie engendrent, de la part de l'être humain, amour et respect. Car trop de gens maltraitent ou abandonnent encore leurs animaux familiers. Et la Ligue valaisanne pour la protection des animaux (LVPA) s'efforce, notamment, de sensibiliser l'opinion publique à ce phénomène de rejet. *(raph)*

SION EXPO SION EXPO SION EXPO

PUBLICITÉ

Banque Cantonale du Valais
Walliser Kantonalbank

Résultats des concours
du lundi 24 avril 1995

Dégustation: 3 – 2 – 1

Les gagnants recevront leur diplôme ultérieurement

Goooooal: Charly Ballestraz, Grône

Le gagnant sera avisé par téléphone

Le Cyclophile sédunois jubile

Certaines générations se souviennent encore des folles échappées, à vélo, des Antoine Héritier, Gérard Roux et autre Alain Monnay. Les artères sédunoises, à cette époque, battaient fort la chamade pour ces fous de la petite reine qui déplaçaient les foules.

Aujourd'hui, leur club, le Cyclophile sédunois (que préside un certain... Antoine Héritier), fête son jubilé. Cet alerte quinquagénaire bénéficie d'une carte de visite riche en événements et en performances. L'organisation de divers championnats nationaux et régionaux, toutes disciplines vélocipédiques confondues, la mise sur pied (sans cale) de diverses arrivées du Tour de Romandie et du Tour de Suisse ont permis au Cyclophile sédunois de collaborer à la réussite de plusieurs «roues de la fortune.» C'est que cette société en connaît un rayon.

Afin de célébrer dignement son 50e anniversaire, le Cyclophile sédunois concocte, actuellement, une course de vélo de montagne qui se déroulera, le 24 septembre, dans le cadre typique de la vieille ville de Sion. Au menu: du... plat, des ascensions, des pavés, des bosses et une foule de rebondissements. Vous en saurez davantage, à Sion-Expo, sous la bulle 1. *(raph)*

Au stand du Cyclophile sédunois, deux anciennes gloires du Cyclophile sédunois, Antoine Héritier, à gauche, et Alain Monnay vous diront tout sur les festivités du 50e anniversaire de leur société. nf

Programme du jour

Journée Provins

Conférence: «L'avenir des vins suisses».

9.15 Brunch Union des banques cantonales suisses. Exposition: «Capsule dorée».

18.00 Assemblée générale de l'Association des jeunes chambres économiques du Valais, JCE.

Conférence sur l'UNICEF par M. Paul Ammann.

Bulle 1: Association suisse d'aide aux handicapés mentaux, section VS.

Bulle 2: Association des jeunes chambres économiques du Valais, JCE.

«Goûtons nos Gouttes»

«Pour Tous»
avec le NF, l'OPAV et les Amis du vin (section Valais)

Résultats du lundi 24 avril

verre No 1: Pinot blanc
verre No 2: Chardonnay
verre No 3: Marsanne blanche
verre No 4: Gewürztraminer
verre No 5: Pinot gris
verre No 6: Riesling

Ont gagné le diplôme de bon dégustateur des vins valaisans et les prix suivants:

1er prix: Nouvelliste, Jean-Philippe Moren 6 points
2e prix: OPAV, Roland Favre 6 points
3e prix: BCV, Edgar Torrent 6 points

puis avec 6 points:
Marine Mattet, Ayent; Denise Good, Epalinges; Jean-Philippe Lonfat, Charrat; Henry Hess, Ayent; Jean-Charles Morard, Sion; Stéfano Délitroz, Sion; Henri Dubuis, Bramois; Jean-Jacques Burrin, Conthey

avec 5 points:
Nicolas Gapany, Sion; Marine Mattet, Ayent; Jean-Marie Lonfat, Charrat; Jean-François Bruttin, Bramois; Jean-Bernard Debons, Vétroz; Antoine-André Jacquier, Savièse.

Avec le soutien de Sion-Expo, La Mutuelle Valaisanne et la Banque Cantonale du Valais.

PUBLICITÉ

Weber, Hodel, Schmid.

06-68614/ROC

Key Club. Pour mordre à belles dents dans les points et les primes, appelez le 155 88 60.

Client de la SBS et membre du KeyClub, vous récoltez automatiquement des points. Des points à échanger contre des primes extraordinaires... A vous vols intervilles, cartes journalières CFF, billets de concert et même taux d'intérêt préférentiel et carte VISA, pour ne citer que quelques exemples. Tout cela gratuitement! Touchez désormais des points pour vos versements, vos achats de parts de fonds de placement, votre souscription d'hypothèque, vos ordres de bourse et vos achats réglés par carte VISA. Pourquoi choisir au hasard? A la SBS, la fidélité paie! Bienvenue au KeyClub.

Société de Banque Suisse

Quatre citoyens sur cinq disent non!

Plus de 80 % des 218 Montheysans interrogés sont opposés à la médiathèque de la rue Dufay.

MONTHEY. – Au-delà des querelles politiques et des batailles d'experts, quel est l'avis du citoyen montheysan sur le dossier médiathèque? Hier, la rédaction chablaisienne du «Nouvelliste» a posé deux questions à 218 personnes, hommes et femmes de tous âges et de toutes professions, ayant le droit de vote sur le territoire montheysan. Sont-ils pour ou contre le projet de la rue Dufay et, seconde question, pour ou contre la création d'une médiathèque à Monthey?

Les réponses confirment l'opposition populaire au projet de la rue Dufay. Ce n'est pas une surprise. Lors du lancement du référendum, plus de 2500 personnes avaient signé une pétition. Aujourd'hui, notre enquête donne un résultat très net: la proportion de personnes opposées est de plus de 80 %! Dès lors, assiste-t-on à une véritable levée de bouclier contre le projet? Ou bien cette opposition massive ne trouve-t-elle pas sa source dans un mécontentement généralisé?

Mauvaise humeur

S'il ne fait aucun doute que de nombreuses personnes utilisent la médiathèque comme bouc émissaire en la mettant dans le même sac avec d'autres problèmes inhérents à la conjoncture actuelle ou à la politique communale, il n'en demeure pas moins qu'un important pourcentage de citoyens est réellement opposé au projet en lui-même.

Pourtant notre enquête révèle que les Montheysans semblent plutôt favorables à la création d'un médiathèque, mais à un autre endroit. Reste à savoir si la commune peut se payer le luxe de partir avec un nouveau projet. De nombreux citoyens demandent qu'un éventuel nouveau projet tienne compte des possibilités financières de la collectivité.

Projet régional?

Dans leurs commentaires, nos Montheysans se disent souvent intéressés par une médiathèque pour autant qu'elle reste à la mesure d'une petite ville comme Monthey. D'autres verraient d'un bon œil une médiathèque, mais pour autant qu'il s'agisse d'un projet régional. La majorité des citoyens qui disent non à toute médiathèque justifient leur position en évoquant les difficultés financières de la commune. Une autre frange de citoyens ne veut plus du tout entendre parler de médiathèque à la vue de la tournure des événements actuels.

Les chiffres

Dans le détail, les résultats chiffrés de notre enquête sont les suivants. Au sujet du projet actuel de la rue Dufay, 21 personnes se sont prononcées en sa faveur (9,6 %) et 184 personnes contre (84,4 %), 13 personnes (6 %) s'abstenant de toute opinion. A la seconde question, pour ou contre une médiathèque à Monthey, on obtient 122 personnes (56 %) pour et 85 personnes (39 %) contre, 11 personnes (5 %) ne se prononçant pas.

G. Berreau, C. Valentini, L. Maillard

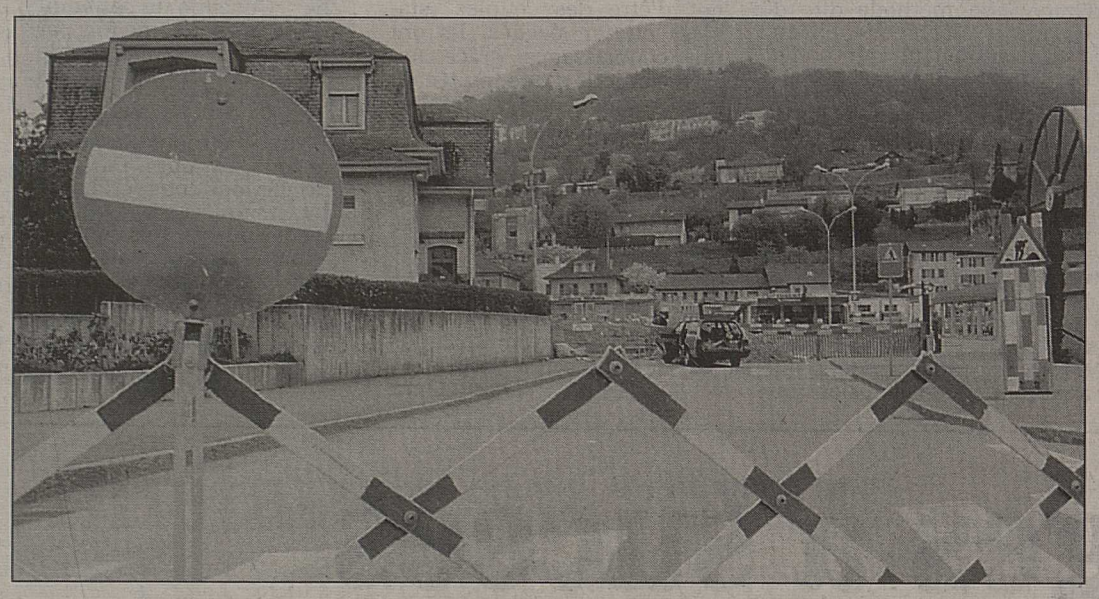

Sur 218 personnes interrogées, 184 ne veulent pas du chantier de la rue Dufay. nf

Monthey ne cède pas

MONTHEY. – Hier, la Municipalité de Monthey a pris d'importantes décisions au sujet de l'interruption du chantier de la médiathèque ordonnée par l'Etat du Valais. D'un part, Monthey confirme sa compétence et déclare nulle la décision de blocage des travaux de la Commission cantonale des constructions (CCC). Et la Municipalité de donner l'autorisation de construire et d'impartir un délai de quinze jours à la CCC pour recourir au Conseil d'Etat.

La Municipalité invite par ailleurs «la CCC à un échange de vues sur le problème de la compétence, comme le prévoit le précis de droit du professeur Knapp». Et durant ces quinze jours de délai, le chantier de la rue Dufay se limitera à des travaux de sécurité et de déplacement de conduite, de façon à permettre notamment la réouverture de la rue à la circulation.

Monthey fâché

Hier soir, le vice-président Claude Kalbfuss n'a pas caché son irritation après l'intervention brutale de la CCC, alors que la commune avait à plusieurs reprises demandé un échange de vues. «Les Montheysans ne se laisseront pas dicter leur conduite par un bailli haut-valaisan», a déclaré hier M. Kalbfuss.

Autre nouvelle tombée hier à Monthey: tous les intervenants auprès de la CCC, qui avaient le droit d'intervenir, ont maintenant retiré leur requête. «Il n'y a plus de litige quant à l'autorisation de construire», a indiqué M. Kalbfuss.

La poste reste

On le sait, la poste a l'intention de déplacer l'office postal du centre de la ville dans les futurs locaux du bâtiment de la médiathèque à la rue Dufay. Des bruits insistants circulent actuellement quant à un désistement des postes. A Lausanne, au service des constructions et bâtiments de la poste, M. Owald, confirme que les PTT ne sont pas restés insensibles aux problèmes qui agitent actuellement le dossier du bâtiment de la rue Dufay. «Les événements de ces derniers temps nous ont incité à prendre contact avec la commune de Monthey pour mettre certaines choses au point. Mais à l'heure actuelle, il est faux de parler de retrait du projet de notre part. Du moins pour l'instant», ajoute-t-on à Lausanne. *(gib)*

EN BREF

Tirs obligatoires

SAINT-MAURICE. – Le Noble Jeu de cible de Saint-Maurice organise des séances de tirs obligatoires selon l'horaire suivant: jeudi 27 avril de 17 à 19 heures, dimanche 30 avril de 9 à 11 heures, jeudi 8 juin de 17 à 19 heures, dimanche 11 juin de 9 à 11 heures, jeudi 24 août de 17 à 19 heures. Les livrets de service et de tir sont indispensables ainsi que les protecteurs d'ouïe.

Heureux mariages

MONTHEY. – C'est dans la joie et l'allégresse que la paroisse de Monthey a organisé ce dimanche une messe pour tous ceux qui, en 1995, célébraient un anniversaire de mariage particulier. Près de 150 couples fêtant entre vingt-cinq et soixante ans de fidélité conjugale ont été félicités par le curé Othon Mabillard, occasion d'évoquer l'amour dans le mariage comme un don de Dieu conjugué au don de soi-même. L'apéritif qui a suivi la cérémonie a finalement donné l'occasion aux élus du jour de fraterniser avec leurs familles et amis dans la rue de l'Eglise.

Trouve ta place

MONTHEY. – Pro Juventute du district de Monthey vous attend au théâtre du Crochetan du 2 au 6 mai pour son exposition-jeu «Trouve ta place», parcours de communication familiale. Autour des différents postes-jeux, chacun pourra vivre diverses situations de communication et de résolution de conflit. Le parcours est ouvert le mardi 2, le mercredi 3 et le jeudi 4 mai de 15 à 18 heures; le vendredi 5 mai de 15 à 19 heures et le samedi 6 mai de 10 à 16 heures.

PUBLICITÉ

MARDI A VENDREDI
18H 20H
APERO
SHOW
LA PRAIRIE
DANCING BEX

Le «Petit Prince» en musique

Une histoire racontée au château d'Aigle.

Le «Petit Prince» vu par trois femmes. ldd

AIGLE. – Bien qu'il emprunte sa forme aux contes fantastiques qu'on invente, le récit de Saint-Exupéry, écrit en 1943, constitue avant tout un appel à l'humanisme, au respect et à la compréhension des autres, à une appropriation du monde fondée sur l'amour et la connaissance plutôt que sur l'esprit de conquête. Le Petit Prince recherche un mouton capable de le débarrasser des pousses de baobabs qui envahissent sa petite planète, l'astéroïde B612. «S'il vous plaît... dessine-moi un mouton», demande-t-il au narrateur. Celui-ci dessine un, deux, trois moutons différents, mais aucun ne trouve grâce aux yeux du Petit Prince. Un peu vexé, le narrateur ébauche alors une caisse et dit à l'enfant: «Le mouton que tu veux est dedans.»

En musique

Ainsi commence le conte qui délivre presque d'emblée le message qui a fait son succès universel, à savoir que l'essentiel est invisible pour les yeux, on ne voit bien qu'avec le cœur. Trois femmes ont décidé de vivre une nouvelle aventure du Petit Prince, en lui donnant un accompagnement musical. Michel Hostettler a choisi et transcrit quelques pièces de Bach, de Vivaldi, de Mozart et de Britten pour illustrer les différents moments du conte. La conteuse est Nano Duperrex, comédienne au théâtre du Vieux-Quartier à Montreux, professeur d'art dramatique à la maison Visinand. Heidi Molnar joue de la flûte, un instrument qu'elle enseigne au Conservatoire de Lausanne. La harpiste Rouja Eynard conduit en parallèle une profession d'enseignante et une carrière de concertiste.

Ce «Petit Prince» a été crée et joué en 1993 à Vevey, Montreux et Lausanne. Il a été accueilli avec un tel succès qu'il eût été dommage de ne pas le monter à nouveau. Le spectacle est donné au château d'Aigle, aujourd'hui mardi 25 avril à 20 h 30. *(c/val)*

Un drôle d'«Oscar» pour Vouvry

La troupe de théâtre Nos Loisirs en spectacle à Vouvry.

VOUVRY. – Oscar, c'est l'homme par qui tout arrive et cela sans vraiment le vouloir, un futur beau-père malmené par des situations familiales et professionnelles invraisemblables et bien d'autres surprises encore. Pour le public de théâtre amateur chablaisien, c'est aussi l'homme qui tombe à pic ou, devrait-on dire, la comédie que tout le monde attendait. La troupe de théâtre de Vouvry Nos Loisirs, investie fidèlement depuis cinq ans dans des représentations de café-théâtre, a mis en scène ce méli-mélo de cocasseries signé Claude Magnier. Comment l'auteur a pu finir d'écrire cette pièce, vous le saurez en découvrant un étonnant «Oscar» qui sera joué vendredi 28 et samedi 29 avril, vendredi 5 et samedi 6 mai à la salle Arthur-Parchet de Vouvry. Ouverture des portes à 20 heurs et spectacle à 20 h 30 précises. *(c/elem)*

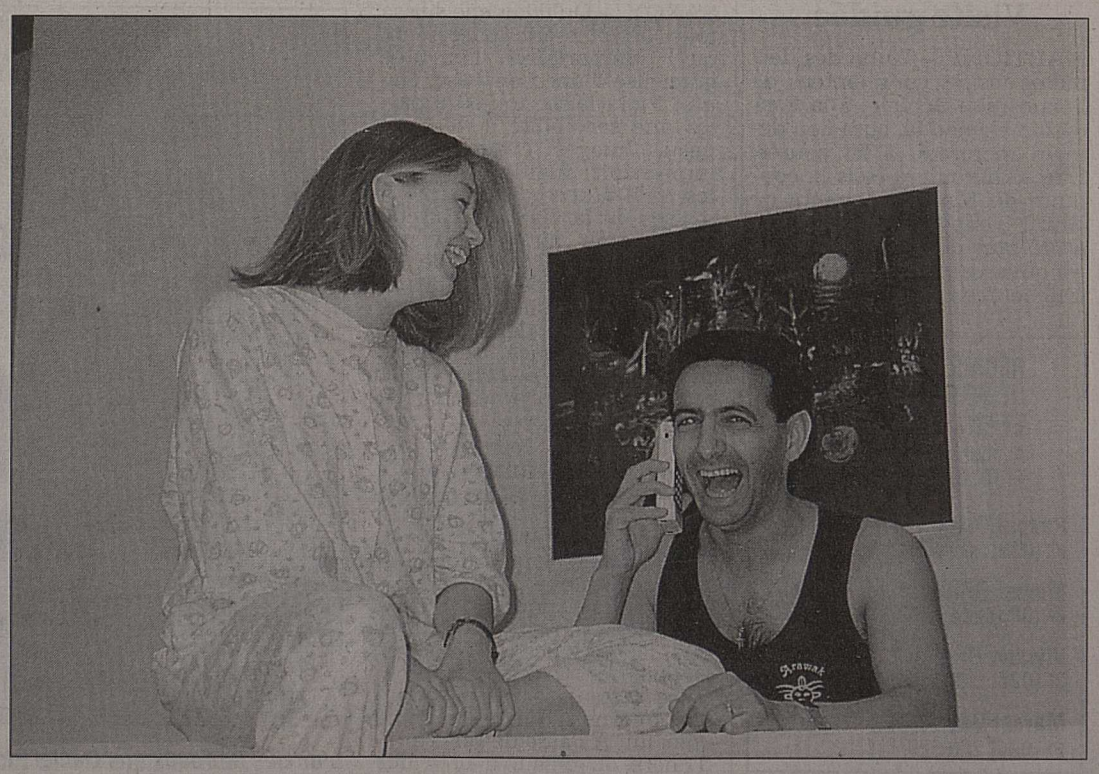

Dès vendredi, un étonnant «Oscar» à découvrir avec la troupe de théâtre de Vouvry. ldd

EN BREF

Prix de la bourgeoisie

MARTIGNY. – Dans sa dernière séance, le Conseil bourgeoisial de Martigny a décidé d'attribuer son Prix honorifique pour l'année 1994 à M. Edouard Morand, ancien président de la ville. Le président Léonard-Pierre Closuit et son conseil ont ainsi voulu honorer M. Morand «pour ses activités journalistiques et d'écrivain concernant la politique et l'histoire de Martigny». M. Morand recevra son prix, le premier ainsi décerné, le lundi 8 mai prochain, dès 18 heures, dans la grande salle de l'hôtel de ville.

Police judiciaire

LEYTRON. – L'Université populaire et la commission culturelle de Leytron proposent, ce mercredi 26 avril, une conférence sur «le travail de la police judiciaire». L'orateur du jour ne sera autre que le chef de la sûreté, M. Robert Steiner. Début de la conférence à 20 heures, à l'ancienne église de Leytron.

Antenne sida

MARTIGNY. – L'Association martigneraine d'invitation à l'entraide (AMIE) convie le grand public à une présentation de l'antenne sida, par Mme Bernadette Gagliardi. Cette conférence aura lieu ce jeudi 27 avril, de 14 à 16 heures, à l'hôtel du Grand-Quai à Martigny.

A cette occasion, Mme Gagliardi proposera également une formation à l'accompagnement de personnes malades du sida. Cette réunion est ouverte à tous ceux que le problème intéresse, membres ou non-membres de l'AMIE.

Tirs obligatoires

SALVAN. – La société de tir La Cible de Salvan organise des séances de tirs obligatoires pour toutes les personnes astreintes, nées en 1950 ou plus jeunes. Ces tirs se dérouleront le vendredi 28 avril, de 17 à 19 heures, et le samedi 29 avril, de 14 à 18 heures au stand de Salvan. Prière de ne pas oublier les livrets de service et de tir.

Santé et soins

MARTIGNY. – La Croix-Rouge de Martigny organise, du 4 mai au 29 juin prochain, une série de cours destinés à toute personne désirant «préserver sa santé et celle de ses proches, savoir réagir efficacement en cas de malaise et de fièvre, avoir un geste juste pour s'occuper d'un malade à domicile, comprendre les problèmes psychologiques liés à la maladie». Ce cours aura lieu tous les jeudis soir, de 20 à 22 heures, au bâtiment du service du feu. Renseignements et inscriptions chez Paula Maret, à Vollèges, au (026) 85 22 33.

Visite guidée

MARTIGNY. – L'une des dernières visites commentées de l'exposition Schiele, à la Fondation Gianadda, aura lieu demain mercredi, à 20 heures. Elle se déroulera sous la conduite de Mme Antoinette de Wolff. L'exposition, qui a déjà attiré plus de 60 000 visiteurs, est ouverte tous les jours de 10 à 18 heures jusqu'au 14 mai.

RÉDACTION DE MARTIGNY ET ENTREMONT
Avenue de la Gare 8
✆ (026) 22 42 96/97

Pascal Guex (pag)
✆ (026) 225 676

Michel Gratzl (gram)
✆ (026) 224 579

Viviane Cretton (vic)
✆ (026) 228 566

Marcel Gay (gay)
✆ (026) 220 629

Une partie des adultes et des enfants qui ont animé cette «rencontre dans la vie» à Ravoire. nf

La foi au quotidien

Une soixantaine de Valaisans face aux défis posés aux familles chrétiennes.

RAVOIRE. – Une quarantaine d'adultes et une vingtaine d'enfants ou adolescents de ce canton ont décidé de prendre le temps de la réflexion. A l'invitation du mouvement des foyers Vie et foi, action catholique pour couples, ces familles ont ainsi rallié la colonie de Ravoire, l'espace d'une journée, pour pouvoir mieux se connaître mais aussi pour évoquer les défis que les parents chrétiens sont appelés à relever au sein d'une société toujours plus exigeante.

Rigidité de l'Eglise

Grâce à la méthode dite du «panneau silencieux», chacun a pu exprimer un défi actuel. Les discussions ont notamment porté sur la place de l'Eglise dans notre société. De par ses positions officielles ou sa façon de s'exprimer, l'Eglise semble parfois rigide, notamment lorsque reviennent sur le tapis les discussions sur la sexualité, les divorcés remariés ou le rôle de la femme.

Les membres présents réfutent pourtant cette impression d'intransigeance. Ils sont ainsi arrivés à la conclusion que c'était, au contraire, une chance de pouvoir disposer, dans notre monde éclaté, de tels points de repère. Ils ont aussi regretté que «ces barrières ne soient pas considérées comme des garde-fous utiles, mais plutôt comme d'insupportables limitations à la liberté individuelle».

Stables et non éclatés

Guide spirituel de cette journée de rencontre, l'abbé Henri Roduit se plaît à souligner que les groupes Vie et foi sont conscients de «la chance qu'ils ont d'être des couples «stables» et non éclatés. Ils ont pris connaissance, grâce aux interventions d'une invitée du service médico-social de Martigny, du besoin important de familles de référence, de familles pouvant accueillir, durant quelques jours, un jeune en situation difficile ou un enfant pendant quelques semaines». Cette journée cantonale a enfin permis, bien sûr, d'aborder d'autres thèmes, comme la communication dans le couple et la famille.

Pascal Guex

En Valais

Organisateur de cette journée cantonale de rencontre mise sur pied sur les hauts de Martigny, le mouvement Vie et foi regroupe, dans notre canton, une trentaine d'équipes de dames ainsi qu'une dizaine de groupements de foyers. Des associations implantées à Martigny et dans ses environs, mais aussi à Saillon, Conthey, Vétroz, Mollens, Randogne ou Flanthey. Chacune de ces équipes se retrouve une fois par mois, «pour un partage de vie» pendant lequel les membres essaient de porter «un regard intérieur et spirituel» sur des situations de tous les jours. Partager inquiétudes et expériences, donner un sens à la vie, aider les autres, tels sont les principaux objectifs que vise le mouvement Vie et foi qui a été imaginé et créé par l'Action catholique générale. *(pag)*

Attelages à succès

Apprendre à conduire une calèche.

MARTIGNY. – Est-ce l'attrait exercé par la plus noble conquête de l'homme ou le charme désuet de la conduite de ces vieilles calèches chargées d'histoire? Un peu des deux sans doute. Toujours est-il que le cours d'attelage, organisé pour la deuxième année consécutive à Martigny, a été une réussite. Même la pluie et la température hivernale de ce dernier week-end n'ont en effet pas pu refroidir les ardeurs des élèves conducteurs attirés par l'invitation lancée par Hervé Dini et Bernard Lunebourg.

Trésors exposés

Les deux compères, passionnés d'attelage, avaient, il est vrai, bien fait les choses. En plaçant ce cours sous la responsabilité de Philippe Kunz, un instructeur confirmé, mais aussi en mettant à disposition de la dizaine de participants des chevaux dociles et de véritables carrioles de collection.

Deux jours durant, ces élèves conducteurs ont donc pu découvrir les attraits de la conduite d'une voiture à cheval. Dans le parc aménagé à proximité de «La petite maison dans la prairie», ces participants, représentant plusieurs cantons, ont pu se familiariser avec les diverses subtilités de cette activité en plein essor. Ces élèves et les curieux venus sur place, simplement pour admirer, ont aussi pris plaisir à découvrir la magnifique collection de harnais, de colliers et de voitures à cheval qu'ont réussi à réunir Hervé Dini et Bernard Lunebourg. Ceux-ci ont en effet regroupé et restauré des cabriolets de toutes sortes, comme des calèches de docteur, un landau, des chars de campagne, un tilbury, un traîneau à neige et même un corbillard découvert à Crans-Céligny, tous ces véhicules étant en état de circuler. *(pag)*

L'apprentissage de la conduite d'une voiture à cheval: c'était samedi et dimanche en zone industrielle de Martigny. nf

Peintre tout en nuances

Daniel Piota expose ses toiles à la Galerie d'art de Saxon.

SAXON. – Qu'il couche sur sa toile un puissant taureau ou qu'il immortalise l'envolée gracieuse d'une danseuse, Daniel Piota laisse toujours parler une sensibilité à fleur de peau. Images évanescentes, impressions fugitives, les toiles qu'il a accrochées aux cimaises de la Galerie d'art de Saxon sont autant d'invitations à rêver. Un monde de mystères, tout de subtilités, à découvrir en silence. A ses yeux en effet, «le dessin est un lieu de silence. Ce qui se passe entre lui et celui qui le regarde ne concerne en rien celui qui l'a fait.»

Les poèmes de Nicéphore Cardinal

Homme de plume et comédien, Daniel Piota a officiellement ajouté une corde de plus à son arc artistique il y a onze ans. C'est en 1984 en effet qu'il commence à exposer. Depuis, ce jeune quadragénaire a su faire valoir un talent énorme. Tout est nuance chez lui. A l'aide de pinceaux, d'encre ou d'eau, il crée des ambiances troublantes, habille papiers ou toiles de taches, de visages, de signes, de formes diffuses, d'ombres et de lumières.

Le 6 mai prochain, Daniel Piota élargira encore son éventail d'activités en jouant les conteurs. A Saxon toujours, il présentera «Les poèmes de Nicéphore Cardinal», «son semblable, son frère, son miroir sans tain». Pour prouver que «le mot a d'insoupçonnées racines, qu'il se désaltère d'horreur et de joie», il lira, dès 17 heures, ses propres textes à l'occasion d'un après-midi culturel agrémenté d'un intermède musical. Une belle occasion de marier les moyens d'expression et de découvrir une exposition remarquable, à l'affiche jusqu'au 19 mai prochain.

La galerie d'art de la rue Gottefrey est ouverte du mercredi au dimanche, de 15 à 19 heures. Cet espace culturel saxonin ouvre également ses portes le samedi matin, de 9 heures à midi. *(pag)*

L'un des taureaux que Daniel Piota expose jusqu'au 19 mai prochain à la Galerie d'art de Saxon. ldd

Cousins lointains pas oubliés

L'association Valais-Argentine agrandit le centre d'études de Colon.

HÉRÉMENCE. – Créée en 1989, l'association Valais-Argentine fait preuve d'un réel dynamisme. Après avoir permis la naissance d'un centre d'études dans la ville argentine de Colon, elle lui a fourni, l'an passé, les fonds nécessaires à son agrandissement.

Et le placement est plutôt judicieux, comme l'a confirmé le président Charly Darbellay lors de l'assemblée générale annuelle tenue samedi à Hérémence: «En accueillant près de 300 personnes, de 3 à 75 ans, en leur apprenant la langue de leurs ancêtres, ce centre favorise des relations suivies entre les deux pays, permet l'éclosion de futures collaborations et amitiés.»

Le succès fut tel qu'il a fallu agrandir le centre d'étude. Ces travaux ont coûté quelque 30 000 francs et ils ont été entièrement financés par l'association, grâce aux membres cotisants et à de généreux donateurs. La nouvelle salle du jardin d'enfants a ainsi pu être inaugurée en décembre 1994.

Relations suivies

Vingt-quatre Sisses ont rendu visite au centre d'études de Colon ces derniers mois. Deux jeunes y ont même effectué un stage linguistique de plusieurs semaines, soit Mme Florence Gaillard, de Riddes, et M. Yves Angehrn, de Lausanne. Dans l'autre sens, six jeunes Argentins ont effectué des stages en Valais, dans les domaines du tourisme, de l'informatique ou comme filles au pair.

De plus, la commission «accueil», présidée par Mme Julienne Micheloud, prépare activement la réception des Argentins de Colon, de Cordoba et d'Esperanza qui viendront en Suisse cet été. Une exposition d'un peintre argentin, Sabin Genolet de Parana, sera organisée dans son village d'origine Hérémence du 8 juillet au 18 août prochains.

Action sociale

Le centre collabore également aux programmes sociaux de la ville de Colon. Une action d'envergure a été menée dans les quartiers du sud pour que les enfants pauvres puissent manger correctement chaque matin. Cette action a été soutenue en partie par un don important de Me André Valentini, membre de l'association.

En cours d'assemblée, message en espagnol du conseiller national Bernard Comby aux cousins argentins. On reconnaît, à la table du comité, MM. André Constantin, caissier, Charly Darbellay, président, Luc Salamin, secrétaire, et René Schwéry, vice-président (de gauche à droite). ldd

Dans la mesure de ses moyens, l'association aide également le groupe des maraîchers de San José et environs. Dernier don en date, un semoir acheminé sur place par le... comité de la candidature valaisanne aux JO, en visite aux Jeux panaméricains de Mar del Plata 1995, pour y rencontrer les présidents de comités olympiques des pays d'Amérique. Un colis encombrant de quelque 40 kilos, arrivé sur place sans problèmes...

Au terme de l'assemblée, les participants ont suivi avec intérêt un exposé de M. Camille Dayer sur «l'historique de l'émigration des Hérémensards au siècle passé», avant de visiter le musée d'Hérémence, sous la conduite de MM. Norbert Genolet et Lucien Gauye, et de partager l'apéritif offert par la Société de développement d'Hérémence. *(wy)*

Invitation au voyage

La Planta était en vacances durant ce week-end.

SION. – Succès complet pour le premier Salon du tourisme et des vacances, organisé durant trois jours sous les tentes dressées sur la place de la Planta à Sion. Samedi soir déjà, près de 5000 visiteurs avaient profité de l'occasion pour se documenter, dialoguer avec les exposants, parcourir les quelque cinquante stands d'information à la recherche du lieu idéal de villégiature.

Dimanche encore, en couple ou en famille, de nombreux Valaisans ont profité de l'aubaine pour s'offrir un avant-goût de vacances. L'entrée était gratuite, et de multiples animations, démonstrations et concours se sont déroulés durant toute le journée. Aucun voyage n'était vendu sur place, mais les intéressés pouvaient obtenir toute la documentation utile leur permettant de s'adresser ensuite à l'un ou l'autre des bureaux de voyage pour concrétiser l'offre choisie.

Pour les organisateurs de la manifestation, MM. Bernard Borry de Valais-Incoming et Eric Troutot de l'Ecole suisse de tourisme de Sierre, ce premier salon pourrait bien être suivi d'autres éditions. «Quelque huitante pays étaient représentés dans une cinquantaine de stands. Un succès pour cette première. Les compagnies aériennes, les voyagistes, les transports postaux et les principales organisations de voyages ont en effet reconnu l'intérêt d'un tel salon. L'ambiance était très chaleureuse, et l'unique restaurant du salon a fait pratiquement le plein durant les jours d'ouverture. Il faudra sans faute remettre cet ouvrage sur le métier...»

Alors à l'an prochain? *(wy)*

Le stand «car postal» tout sourire. nf

.....PUBLICITÉ

ÉGARÉ CHIENNE

de Sion, rue Vissigen, le soir du mardi 18 avril, dos noir, jambes brunes, poil court, oreilles pliées, hauteur 50 cm, 10 mois. Même si recueillie pour la garder prière laisser message avec adresse sur répondeur après le bip (026) 67 17 87, (025) 81 18 14, (025) 26 15 10

AVIS A TOUS LES EXPOSANTS DE SION-EXPO

Profitez du grand choix de menus du

RESTAURANT JAPONAIS

DRAGON ROYAL

Unique en Valais!

Av. de France 5
(près de la gare)
SION - Tél. (027) 22 84 60

Cuisine jusqu'à 23 h

Tous à la manif!

Plus de travail, moins de charges.

SION. – Asphyxiés par les charges sociales, les indépendants finissent par manquer de liquidités, ce qui revient à supprimer les entreprises et donc à augmenter le chômage. Avec ses cinq cents membres dans le canton, l'Union des indépendants (UDI) est aux premières loges pour juger de la situation difficile des PME. Elle travaille cependant davantage sur les bienfaits des actions que sur ceux des promesses. C'est pour cela notamment que l'UDI organise une manifestation pas comme les autres, le 1er mai prochain à proximité de la gare de Sion. Le slogan de la journée, qui devrait réunir quelque quatre cents indépendants, sera «plus de travail, moins de charges». Pourquoi avoir choisi cette date: par provocation, contestation ou alors par solidarité?

Optimisme avant tout

«Nous avons choisi le 1er mai pour notre manifestation car c'est la fête des travailleurs et donc aussi celle des patrons», a précisé le président de l'UDI, M. Philippe Moulin, lors de la conférence de presse d'hier. «Notre but est d'inciter le patronat et les syndicats à se donner la main et à chercher des solutions ensemble. Les soucis des indépendants deviennent souvent les cauchemars des employés.» L'UDI se propose de «faire avancer le char» avec des propositions positives: une trentaine de personnalités auront chacune trois minutes pour exposer des idées constructives. Aucun politicien n'aura droit au chapitre. A noter que les syndicalistes Michel Zufferey et Germain Varone ont été invités à prendre la parole, mais on ne sait pas encore s'ils viendront...

M. Moulin, président de l'UDI, MM. Jacques Bornet et Stephan Imboden, membres du comité, veulent collaborer de façon positive avec les employés et les syndicats. nf

Lettre outre-Sarine

L'UDI profitera de cette journée de rassemblement pour adresser à ses «amis Confédérés» alémaniques une lettre ouverte concernant le référendum contre l'assouplissement de la lex Friedrich. Cette lettre amicale sera envoyée à toute la presse d'outre-Sarine pour inciter les Suisses alémaniques à rejeter le référendum et faire ainsi un geste en faveur des Valaisans que la loi en question handicape fortement. *(bd)*

EN BREF

Un golf pour tous

SION. – Une séance d'information et de discussions concernant le futur golf de Sion aura lieu ce soir à 17 heures, à l'hôtel Ibis à Sion. Les futures installations représentant un élément important de l'offre touristique de toute la région du Valais central, responsables de communes, d'offices de tourisme, de remontées mécaniques, hôtels ou autres sont invités à y participer. Il s'agira de définir une forme de «partenariat» permettant d'œuvrer ensemble à la promotion du futur golf de la capitale.

Rectification

SION. – L'aide apportée par la Jeune Chambre économique de Sion pour l'aménagement d'une place de jeux sur le cours Roger-Bonvin sera en partie financée par le loto organisé par la JCE, et non par la Loterie romande comme mentionné par erreur. Dont acte.

Candidat radical

Le comité du Parti radical-démocratique de Vétroz et Magnot proposera à l'assemblée générale du parti, le 1er mai 1995 à 20 heures à la salle de l'Union, la candidature au Conseil national de M. Jacques-Roland Coudray, député suppléant.

La candidature radicale vétrozaine sera ensuite présentée à l'assemblée des délégués du district de Conthey, qui aura lieu également à Vétroz, à la salle de l'Union, le 10 mai 1995 à 20 heures.

Le président du Parti radical de Vétroz et Magnot: Michel Huser

Fête à Saint-Raphaël

Les élèves du centre invitent des camarades.

CHAMPLAN. – Ils sont élèves au centre pédagogique et scolaire ou au centre de préapprentissge de Saint-Raphaël. Au cours d'une récente réunion, ils ont pris l'initiative d'organiser un après-midi récréatif et d'y convier les jeunes pensionnaires de Notre-Dame-de-Lourdes à Sierre. Ils ont eu carte blanche pour organiser la journée, leurs éducateurs se contentant d'un rôle de conseiller.

Cet après-midi récréatif aura lieu demain à l'institut Saint-Raphaël à Champlan. A l'affiche dès 14 heures, ouverture du stand d'accueil, jeux divers et course-poursuite, quart d'heure spirituel, bal masqué, le tout agrémenté d'une collation servie en cours d'après-midi. Une brève partie officielle, avec discours des responsables, mettra un terme à cette journée de détente et de solidarité.

Un concours de dessin sera également organisé durant l'après-midi sur le thème des fleurs, avec comme premier prix un vol en hélicoptère. Tout a été mis en œuvre par les jeunes organisateurs pour accueillir chaleureusement leurs invités sierrois. A coup sûr, la fête sera belle! *(wy)*

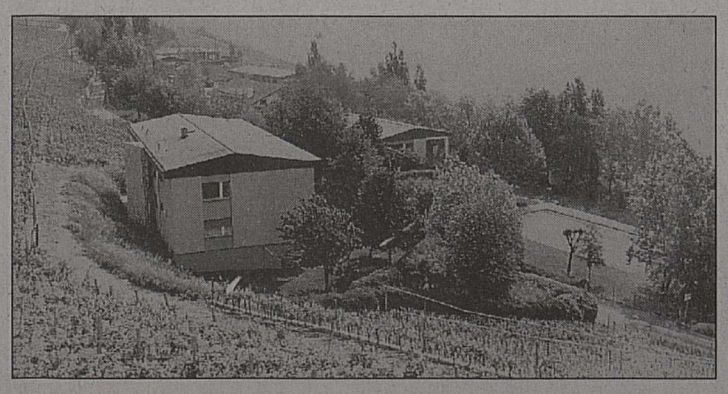

L'institut Saint-Raphaël, dont les pensionnaires se préparent à la fête. nf

VÉHICULES AUTOMOBILES

VOLVO

EXCEPTIONNELLEMENT PRATIQUE:
LA VOLVO POLAR

Une offre bien avantageuse pour un véhicule bien pratique! En effet, la Volvo Polar break vous gâte. A partir de fr. 34'900.– nets (6,5 % TVA comprise), vous disposez non seulement d'une cavalerie de 135 CV (ou de 165 CV), mais bénéficiez aussi du confort en toute sécurité, une recette typiquement Volvo: ABS, airbag côté conducteur, ASD et prétensionneurs de ceintures, sans oublier la direction assistée et le verrouillage central. Quant à la Volvo Polar berline, disponible à partir de fr. 32'400.– nets (6,5 % TVA comprise), elle offre bien sûr le même niveau d'équipement. A très bientôt, pour un essai sur route.

Monthey	Maillard Frères Monthey SA	025 71 65 75
Rennaz	Garage Gilbert Dubuis, Praz Riond	021 960 16 66
Sion/Conthey	G. Pugin · Garage des Rottes	027 36 61 21

DAEWOO, C'EST FOU!

* Prix net, TVA incluse

A découvrir sans tarder chez: DAEWOO

Inchcape Autos
1964 Conthey (sortie autoroute)
Conseiller de vente:
Philippe Rauch
tél. (027) 35 30 13
natel (077) 87 84 89

WELCOME TO DAEWOO.

J'ACHETE JE VENDS
TOUS VÉHICULES AUTOMOBILES
027 / 55 24 24 (H BUREAU)
WILLY FOURNIER - ILE FALCON - SIERRE

Audi 80 Quattro
ABS, 1987,
130 000 km,
Fr. 8500.–
Tél. (027) 38 57 47.
036-256103

Achète ou débarrasse
voitures, bus, camionnettes et remorques pour voitures.
Natel (077) 28 71 38, Said.

Moto Zufferey HONDA
SHOP R. du Gd-St-Bernard 52
Tél. (026) 22 66 30
1920 MARTIGNY

TOYOTA
Ford Transit 100 L 1989
74 700 km.
Fourgon non vitré, grand volume.
Garantie + exp.
MONTANI S.A.
3970 Salquenen
Tél. (027) 55 63 62
36-256114

LEXUS
Garage Frossard
UTILITAIRES
toutes marques, turbo, diesel et essence. Bus, fourgons, jeeps, 4x4, camionnettes et divers. Expertisés.
Tél. (021) 943 47 00.
022-271720

Achète
voitures, bus et camionnettes
même fort kilométrage.
Appelez-moi avant de vendre.
Natel
(077) 23 13 92 ou tél.
(021) 981 23 26, Ali.
036-251228

Achats ventes
toutes catégories, véhicules occasions ACO Suisse romande.
Tél. (089) 202 22 89.
036-251776

CLIMATISATION AUTO
POSE ET ENTRETIEN
GARAGE des Corbassières
Pierre Varone
Auto-électricité
Mécanique
Station service Esso
rte de Savoie Sion tél. 027/ 22 99 61

Carrosserie ou pièces mécaniques
Toutes les pièces détachées.
Pour la révision et la remise en état de votre
Jeep
JEEP IMPORT
Succ. de R. Loth
Route de Iles 50
1897 Le Bouveret
Tél. (025) 81 34 40 - Fax (025) 81 34 42
36-252289

IMMOBILIÈRES LOCATION

A louer à SION
dans immeuble neuf à l'av. de la Gare 31 magnifique
surface commerciale
rez-de-chaussée avec vitrines, entièrement aménagée, ca. 73 m² (év. dépôt disponible dans l'immeuble).
Fr. 1950.–.
Disponible tout de suite ou à convenir.
✆ (027) 22 00 35, heures de bureau.
036-256253

A louer au Bouveret
grands 2½ pièces
66 m² + balcon.
Place de parc extérieure à disposition.
Loyers modérés.
Poste de conciergerie à repourvoir.
Pour visiter, appeler le (021) 964 47 85 heures des repas ou le (025) 72 24 72.
036-254195

A LOUER
A MONTHEY,
ch. des Dailles 33,
Appartement de 4 pièces 101 m²
Fr. 1175.– + charges. Cuisine entièrement équipée. Grand balcon. Libre tout de suite.
36-249166
BERNARD NICOD
Tél. 025 / 72 24 72
3, rue de Venise
1870 MONTHEY

A louer à Sion, Vissigen 2, pont du Rhône,
studios meublés
Loyer: Fr. 600.–, y compris charges et électricité.
Libres tout de suite ou à convenir.
36-247450
bernard roduit gérances s.a.
PRÉ-FLEURI 9-CH-1950 SION
TÉL. 027/22 34 64 - 22 90 02

VOUVRY
Dans immeuble neuf à louer très jolis
3½ pièces
dès Fr. 995.–
4½ pièces
dès Fr. 1135.–
Proches de toutes commodités.
GECO GÉRANCE ET COURTAGE SA
AIGLE
025/28 00 88

A louer à Sion, chemin des Amandiers
beau studio
dans immeuble résidentiel, avec terrasse arborisée.
Loyer: Fr. 630.– + charges.
Libres tout de suite ou à convenir.
bernard roduit gérances s.a.
PRÉ-FLEURI 9-CH-1950 SION
TÉL. 027/22 34 64 - 22 90 02

A LOUER :
à **Sion**, Sous-Gare,
4½ pièces
Situation plein sud.
Loyer: Fr. 1050.– + charges.
Libre tout de suite ou à convenir.
Tél. 027/ 22 85 77

A louer à Sion, rue des Remparts 19,
beaux bureaux 65 m²
Situation très calme.
Loyer mensuel:
Fr. 1045.–,
+ charges.
Disponibles tout de suite. 36-256280
bernard roduit gérances s.a.
PRÉ-FLEURI 9-CH-1950 SION
TÉL. 027/22 34 64 - 22 90 02

A louer à **Bramois**
● **app. 2½ pièces**
Libre tout de suite.
Fr. 700.–, tout compris.
● **app. 1½ pièce**
Libre tout de suite.
Fr. 550.–, tout compris.
Pour traiter:
✆ (027) 31 36 52.
036-255480

SION
Petit-Chasseur 69
A louer dans immeuble neuf
appartement 2½ pièces
Entrée tout de suite ou à convenir.
✆ (027) 22 30 06 le matin.
036-254302

A LOUER
A MONTHEY, av. de l'Industrie 25B,
GRAND STUDIO
mansardé, 41 m²
Cuisine séparée, balcon. Fr. 650.– + charges. Libre tout de suite ou à convenir.
36-254474
BERNARD NICOD
Tél. 025 / 72 24 72
3, rue de Venise
1870 MONTHEY

A louer à **MONTHEY**
centre-ville, rue piétonne
magnifiques studios meublés
dès Fr. 450.–, charges comprises.
CONTACTEZ-NOUS SANS TARDER
UNE VISITE S'IMPOSE!
36-255002
BERNARD NICOD
3, rue de Venise **Tél. 025 / 72 24 72**
1870 MONTHEY

A louer à Sion
Place du Midi - Imm. ROHNER
1 bureau 2½ p.
libre tout de suite, 47,5 m².
Loyer Fr. 790.–
Rens. Fiduciaire E. Chevrier S.A.
Rue de Lausanne 35, 1950 Sion.
Tél. (027) 22 02 33.
036-256141

Conthey, bât. Ermitage à louer
beau 4½ pièces
cuisine agencée, salle de bains + WC séparés, séjour et cuisine ouvrant sur balcon.
+ 2½ pièces
libre à convenir.
Place de parc.
Place de jeux.
Tél. (025) 71 33 71.
036-255999

A louer **au Bouveret**
appartement 4 pièces
à partir du 31 mai ou 30 juin.
Fr. 900.– + Fr. 100.– de charges.
Tél. (025) 81 29 35.
036-254832

Sion-Centre
A louer
2½ pièces
Fr. 687.–.
✆ (027) 22 41 21.
036-256060

A louer à Saint-Pierre-de-Clages,
appartement 4½ pièces duplex
- dans immeuble récent
- confort moderne (lave-vaisselle, vitrocéram)

Fr. 1000.–/mois + charges.
Libre tout de suite ou à convenir.
bernard roduit gérances s.a.
PRÉ-FLEURI 9-CH-1950 SION
TÉL. 027/22 34 64 - 22 90 02

Sion
Tourbillon 76, à louer
appartement 3½ pièces
tout confort, grand balcon.
Fr. 1000.– + charges.
Rens. et visites: ✆ (027) 22 66 23
Immo-Info/Sopitec S.A.
036-255168

A louer à Sion, rue Chanoine-Berchtold
appartement 3½ pièces
Loyer: Fr. 850.– + charges.
Libre tout de suite ou à convenir.
bernard roduit gérances s.a.
PRÉ-FLEURI 9 - CH-1950 SION
TÉL. 027/22 34 64 - 22 90 02

Détentrice du titre:
La nouvelle Ford Mondeo Victory, dès Fr. 31 000.–.

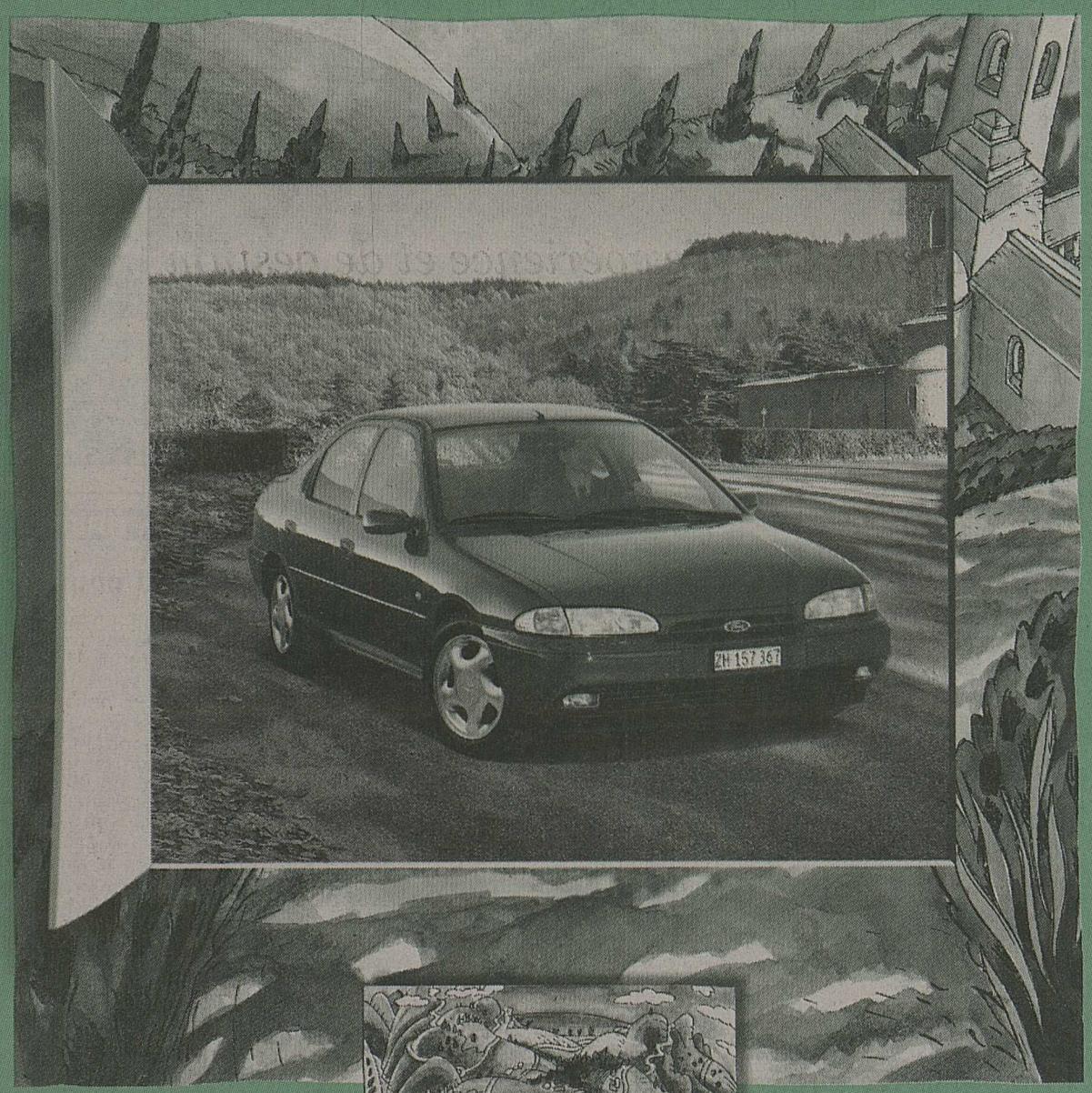

- *moteur 1.8i Zetec 16V, 116 ch ou*
- *moteur 2.0i Zetec 16V, 132 ch*
- *standards DSE (Dynamic Safety Engineering)*
- *airbag et ABS*
- *protections latérales antichocs*
- *climatisation*
- *volant gainé de cuir*
- *jantes 15", avec enjoliveurs pleins et bien d'autres raffinements*
- *phares antibrouillard et bien d'autres équipements*
- *à l'achat d'une Ford neuve, nous vous offrons Fr. 3000.– pour votre vieille voiture de plus de 10 ans*

Ford s'ouvre à vous, porte après porte.

☐ *Veuillez m'envoyer la documentation sur la nouvelle Ford Mondeo Victory et le Jeu de la Chance, doté de plus de Fr. 85 000.– de prix.* RC/Vict

☐ *Veuillez m'envoyer la documentation sur Options, gage d'une liberté nouvelle à l'achat d'une voiture.*

☐ *Je ne m'intéresse actuellement qu'au Jeu de la Chance.*

Nom/prénom: _____ *Age:* ____ *Téléphone:* _____ *Meilleure heure pour appeler:* ____

Adresse: _____ *Ma voiture actuelle:* _____

NPA/localité: _____

Ford

Coupon à remplir et à envoyer à: Ford, Case postale, 8706 Meilen. RC/Vict

Avec airbag et ABS pour tous.

144-717462/ROC

Candidat au National

Charles-Albert Antille, président de Sierre, tente sa chance.

SIERRE. – Profiler la ville de Sierre et sa région, c'est l'une des ambitions de Charles-Albert Antille, candidat à la candidature au Conseil national. Le président de la commune de Sierre saura le 12 mai prochain si son nom sera retenu définitivement sur la liste PRD, dont il ignore encore la composition définitive.

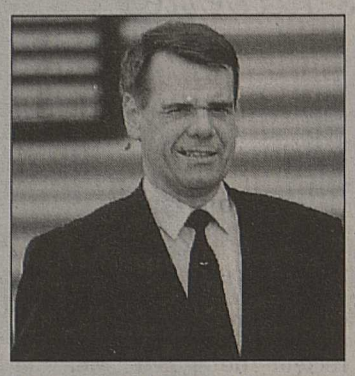

M. Charles-Albert Antille. jean-blaise pont

«Au niveau du Parlement national, tout m'intéresse», précise M. Antille, qui affirme entretenir de bons contacts tant avec la Suisse alémanique qu'avec la Romandie, grâce à son bilinguisme. Il compte d'ailleurs bien se servir de cet avantage pour jouer un rôle de médiateur entre les deux régions linguistiques de l'Helvétie et ainsi combattre un fossé entre deux Suisses, le fameux röstigraben qui, selon lui, n'existe pas. Enfin, Charles-Albert Antille estime que les représentants des exécutifs dans les villes font largement défaut au Parlement. «Nous sommes des praticiens au quotidien, souligne-t-il. Nous pouvons donc apporter du réalisme.» *(sybi)*

Henri Duverney, 90 ans

M. Daniel Mudry, président de la commune de Lens, remet à M. Henri Duverney le livre de Ramuz et Bille intitulé «Le village dans la montagne». nf

LENS. – Le Conseil communal a honoré, dimanche à Crans, M. Henri Duverney qui fêtait en famille ses 90 ans. Le président de la commune, M. Daniel Mudry, lui a rendu un vibrant hommage pour son immense travail au sein de la collectivité. La commission sociale, présidée par Mme Nicole Praplan, a préparé cette rencontre à la perfection. Né en 1905, Henri Duverney est issu d'une famille de neuf enfants. Très tôt orphelin de père, il a appris dès son jeune âge à travailler ferme pour gagner sa vie. Marié à Mlle Pauline Besse, le couple aura dix enfants dont six sont encore en vie. Henri Duverney a aujourd'hui dix petits-enfants et trois arrière-petits-enfants. En 1948, il œuvre à la fondation du FC Lens. D'un caractère doux et généreux, il est toujours le bienfaiteur des sociétés. Il nourrit une grande passion pour le billard et la lecture. C'est précisément ce cadeau qu'il a choisi pour ses 90 ans: une corbeille remplie de livres, car son excellente vue lui permet de longs instants de lecture et de mots croisés. Tous nos vœux l'accompagnent. *(a)*

RÉDACTION DE SIERRE
✆ (027) 55 91 55/56
56 56 67
Case postale 403
Av. Général-Guisan 13
3960 Sierre

Christian Dayer *(dac)*
✆ (027) 312 683

Sylvie Biderbost *(sybi)*
✆ (027) 564 721

PUBLICITÉ

J'ai atteint et gardé mon poids idéal !

Avec **ParaMediForm**, j'ai perdu 40 kg en 40 semaines et ça fait **une** année que je garde mon poids idéal. Avec la méthode **ParaMediForm**, j'ai appris à me nourrir sainement et équilibré - **sans avoir faim ni envie de sucre**. En plus, j'ai perdu mes kilos là où c'était nécessaire. Les conseils compétents de **ParaMediForm** m'ont été précieux et m'ont aidée à surmonter des situations critiques.

Faites vous aussi le pas vers une nouvelle sensation de bien-être ! Appelez aujourd'hui encore. Ça vaut la peine, je vous assure !

ParaMediForm
Santé - Nutrition - Bien-être

MARTIGNY	Rue de la Poste 1	026/22 78 04
	Natel	077/58 61 58
MONTANA	Galerie du Zodiac	027/41 59 24
MONTHEY	Rue Industrie 25A	025/72 44 44
SIERRE	Route de Sion 75	027/56 38 00
	privé	027/36 55 88
SION	Vieux-Collège 6	027/22 68 05
SION	Rue du Rhône 25	027/23 15 77
	Natel	077/88 10 89

Les Berges ont pris l'eau

Faillite pour l'hôtel-restaurant de Chippis.

CHIPPIS. – La faillite de l'hôtel-restaurant des Berges, fermé depuis la mi-mars, sera prononcée dans le courant de la semaine. Constatant son insolvabilité (plus de la moitié du capital entamé), la société Rive Rhône S.A., propriétaire des Berges, a été contrainte de faire une proposition de mise en faillite à ses actionnaires le 10 avril dernier. Quel sera l'avenir du bâtiment? Pour l'instant, seuls des contacts pour une reprise ont été effectués.

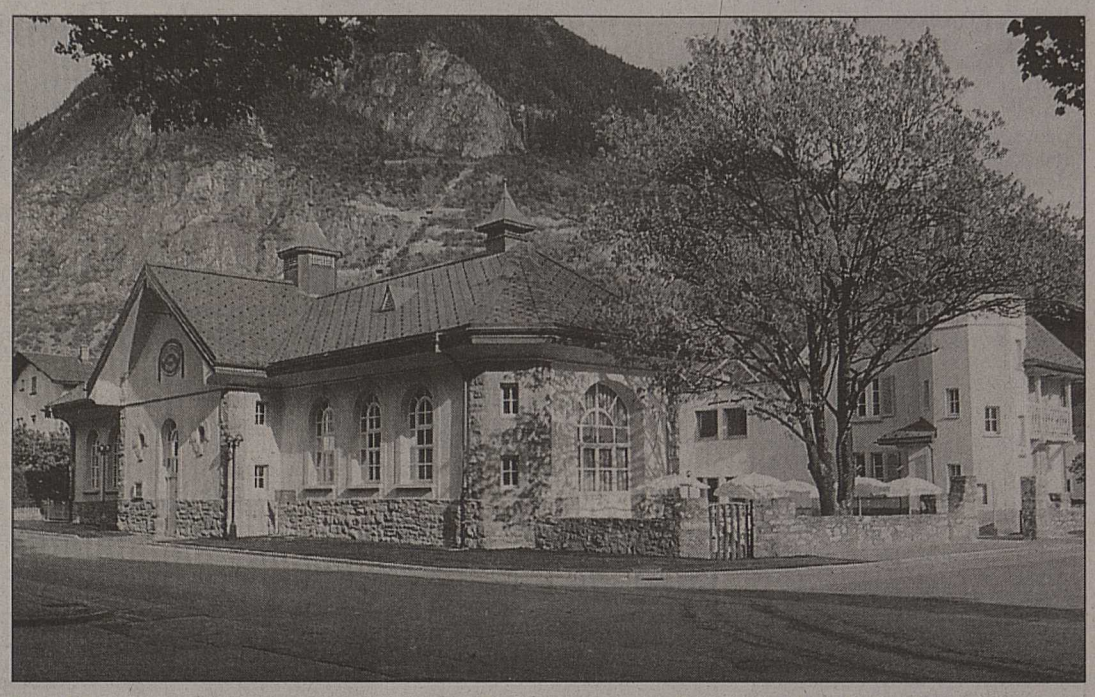

Bénéficiant d'un cadre agréable au bord du Rhône, l'hôtel des Berges à Chippis n'a pas pu ou pas su éviter la faillite. nf

Lourd endettement

Ouvert à la fin 1991 - début 1992, l'établissement semblait avoir trouvé son rythme de croisière dès 1993. Le restaurant tournait plutôt bien notamment en automne, période traditionnelle des banquets. Quant à l'hôtel, il était souvent complet en semaine grâce à l'organisation de séminaires. Comptant dix-huit chambres (huit simples et dix doubles), les Berges employaient une douzaine de personnes.

Pour la société Rive Rhône S.A., les difficultés financières rencontrées par l'hôtel sont à mettre sur le compte des charges fiscales, de la mauvaise conjoncture et de l'endettement. L'important investissement de départ s'est ainsi monté à six millions de francs. Il a encore été alourdi par le fait que l'un des deux partenaires financiers initiaux n'a pas pu tenir ses engagements.

Pas de place?

Entre plats gastronomiques et petites assiettes, la restauration de catégorie moyenne supérieure comme celle que proposait Les Berges semble avoir de la peine à trouver sa place à table et surtout à la maintenir. Cette situation offre quelques similitudes frappantes avec le fossé qui tend à se creuser entre les hauts salaires et les revenus modestes, au détriment d'une classe moyenne forte, garante de stabilité sociale.

D'autre part, les années de prospérité ont peut-être conduit certains à se lancer dans l'hôtellerie à la manière d'aventuriers sans réellement maîtriser les différents aspects de cette profession exigeante à tous les niveaux. D'autres ont à l'évidence négligé l'entretien régulier et indispensable de leurs établissements. En vivant sur des acquis, ces propriétaires se retrouvent avec des hôtels vieillots qui ne correspondent plus à la demande. Pour redevenir compétitifs, ils doivent désormais faire face à d'importants investissements particulièrement difficiles à assumer en période de crise.

Dès lors, il ne serait pas étonnant que dans un proche avenir d'autres établissements de la région connaissent le sort de l'hôtel des Berges. *(sybi)*

L'esprit d'avant-garde

Trente ans d'expérience et de gestion.

M. Henri Caloz, secrétaire sortant, à gauche, en compagnie de M. Alfred Antille, président du conseil d'administration. nf

SAINT-LUC. – La société du funiculaire Saint-Luc - Bella-Tola S.A. conviait les actionnaires à son trentième exercice et anniversaire. Comme l'a relevé M. Alfred Antille, président du conseil d'administration, l'année 1994 restera une étape importante par la construction du funiculaire, première installation de ce type en Valais pour amener les skieurs sur les champs de ski. Importante aussi par le montant des investissements qui atteint 15 millions de francs et par le volume du travail entrepris pour réaliser en sept mois l'équipement complet de ce petit train des neiges.

Quelle santé!

Le trentième exercice se présente comme suit: les recettes des installations et du restaurant se chiffrent à 3 575 424 fr. 05 et les charges à 3 463 346 fr. 75, d'où un bénéfice de 112 077 fr. 30. Compte tenu de l'anniversaire de la société et malgré les grandes dépenses contractées par la construction du funiculaire, 2% de dividende ont été accordés sur chaque action.

L'assemblée a décidé de renoncer, à la demande du conseil d'administration, à une augmentation du capital-actions de 550 000 francs autorisée lors de la précédente assemblée, les capitaux prévus pour réaliser le funiculaire ayant suffi.

Affichage

Une étude est actuellement en cours pour créer un dortoir de soixante places. Celui-ci serait utilisé par les astronomes de l'observatoire François-Xavier-Bagnoud. M. Michel Buro, président du comité de construction, a présenté le projet d'un arrêt intermédiaire du funiculaire qui devrait permettre une jonction avec le parc de la Forêt. M. Gabriel Savioz, directeur, a montré plusieurs graphiques explicatifs sur l'utilisation des heures de travail.

La société a intensifié la publicité par une campagne d'affichage dans toutes les villes de Suisse, sur les bus sierrois, autour du terrain du FC Sion, etc. Un nouveau contrat a été signé avec l'entreprise de transports Ballestraz qui assure la desserte des bus navettes. Une parcelle de 7559 m² a été acquise. Elle pourrait servir pour l'aménagement de places de parc à la Combe-des-Moulins.

Un pionnier

Un vibrant hommage a été rendu à un pionnier des installations, M. Henri Caloz, secrétaire de la société, qui a fonctionné durant trente-cinq ans parmi l'équipe dirigeante, soit cinq ans dans la précédente société du téléski de la Combettaz et trente ans dans l'actuelle. Un cadeau souvenir lui a été offert sous les applaudissements de l'assemblée. Pour lui succéder, le choix s'est porté sur M. François Salamin, président de la bourgeoisie de Saint-Luc. *(a)*

EN BREF

Le rôle du clergé

SIERRE. – M. Pierre Dubuis, historien et médiéviste chargé de cours à l'Université de Lausanne, donnera une conférence sur «le rôle du clergé au Moyen Age en Valais» ce soir, à 19 heures, à l'école des Buissonnets à Sierre. Documentation et renseignements en téléphonant au numéro (027) 55 15 04.

Réseau étendu

SIERRE. – Télévision Sierre S.A. va poursuivre l'extension dans le val d'Anniviers. Le raccordement de Zinal et Ayer devrait être réalisé cette année encore. Le réseau de Grimentz devrait en outre être repris. Concernant la radio, de nouveaux programmes vont être réintroduits. Certains d'entre eux, comme celui de Monte-Carlo, ont en effet été perdus sur le satellite. Ils seront récupérés par l'intermédiaire de la radio digitale.

Sur petit écran

SIERRE-SION. – A l'occasion de Sion-Expo, Canal 9 diffuse une série d'émissions spéciales en direct de Sion-Expo, tous les soirs à 20 heures, rediffusion le lendemain à 12 h 15. Au programme de ce soir: minijournal: actualité de Sion-Expo, sujets régionaux; reportages: portrait de la chanteuse Romaine par Valérie Morier, candidature de Sion-Valais pour les JO de 2002, présentation de l'association François-Xavier Bagnoud; magazine musicophile: Philémon reçoit ses invités; film: «Saperlipopette», les aventures de Tintin vues par Charles Widmann.

Sentier nature

SIERRE. – L'office du tourisme de Sierre, Salquenen et environs organise ce jeudi 27 une promenade accompagnée, avec Mme Marie-Noëlle Frei, à la découverte de Finges: le sentier nature. Entre Sierre et Loèche, la vallée du Rhône a été envahie par les énormes masses de matériaux descendus des versants: cône d'alluvions de l'Illbach et éboulement postglaciaire de Sierre. Ces conditions topographiques mouvementées ont maintenu la région dans un état presque naturel. C'est l'une des dernières parcelles de plaine sauvage en Suisse. Pour faciliter le premier contact, la Ligue suisse pour la protection de la nature (LSPN) a fait aménager ce sentier nature en collaboration avec les autorités locales de Sierre et de Salquenen. Pour en découvrir plus, rendez-vous jeudi, à 14 heures, devant le panneau «Finges, site protégé». Inscriptions à l'office du tourisme au 55 85 35.

En piste

ZINAL. – Les fanatiques des lattes pourront s'adonner à leur sport favori jusqu'à la fin du mois à Zinal-Sorebois. Les remontées mécaniques de la station anniviarde seront ouvertes jusqu'au dimanche 30 avril.

A l'eau

CHALAIS. – Il est porté à la connaissance des membres du consortage des bisses réunis de Riccard, Réchy, Ormoz, Flasches-Cretouilles, Plaines et Crêtes de Chalais et Chippis que leur mise en eau aura lieu aujourd'hui 25 avril. Toutes les conduites devront être fermées.

Révolution pour la SPA

Un nouveau comité et un nouveau président pour protéger les animaux.

HAUT-VALAIS. – Du grabuge au sein de la Société protectrice des animaux (SPA) du Haut-Valais. Lors de sa dernière assemblée ordinaire, une nouvelle étonnante était arrivée sur la table: l'inspecteur pour la protection des animaux et membre fondateur de la SPA, Mathias Ruffiner, était accusé d'avoir pratiqué la mise à mort de dizaines de chats; cela de sa propre initiative.

L'ancien comité avait annoncé qu'il était décidé à entreprendre une action juridique à son encontre. On avait convoqué une nouvelle assemblée générale extraordinaire, qui s'est tenue vendredi passé.

Celle-ci a voté pour la constitution d'un nouveau comité et s'est donné un nouveau président, en la personne de M. Martin Kull. L'assemblée a également approuvé la constitution d'une commission d'enquête sur les agissements de son ancien inspecteur de la protection animale.

La commission se composera de représentants de l'ancien comité, du nouveau et d'un spécialiste. Il semblerait, cependant, que l'on renonce à engager une action judiciaire.

De ce fait, la SPA haut-valaisanne veut se donner les moyens de repartir sur un nouveau pied, après l'émotion que l'affaire des chats avait soulevée dans les cercles de la protection animale. *(pc)*

Simplon: une tentative

Il serait question de réintroduire les trains-navettes entre Brigue et Iselle.

BRIGUE. – «Après avoir épuisé notre lot d'idées et de propositions auprès du Conseil fédéral, nous avons été approchés par le BLS, il y a un mois environ», a expliqué le délégué aux transports Nicolas Mayor. Le chemin de fer privé du Lötschberg voudrait prendre du service au Simplon également: à la place des CFF.

Le problème est celui des coûts: il y aurait production d'un déficit compris entre 1,3 et 2,8 millions de francs. Ce déficit comprend également l'amortissement d'un nouveau matériel roulant, après que l'on a vendu ou mis aux vieu fer l'ancien.

A cela s'ajoutent les coûts d'infrastructures à verser aux CFF et aux Chemins de fer italiens. On les estime entre 300 000 et 1,6 million de francs, suivant la durée annuelle et les cadences du service.

Quatre possibilités ont été étudiées: elles vont de la seule utilisation hivernale avec des cadences restreintes à une situation proche de celle du service en janvier 1993, date à laquelle il a fallu fermer.

Au canton, on pencherait pour un bon service, si cela devait se faire: soit celui qui causerait un déficit de plus de 4 millions de francs. Mais qui paiera? Pour le Département valaisan des finances il est, paraît-il, hors de question d'entrer en matière sur la question.

On s'est donc adressé aux régions touristiques et aux stations, pour une prise de position sur la question. A l'UVT cependant, on estime que les stations n'ont pas la possibilité d'entrer dans un tel cofinancement.

Quant à la Berne fédérale, elle attendrait un geste du canton, avant d'envisager le cofinancement d'un déficit pour un éventuel service au Simplon.

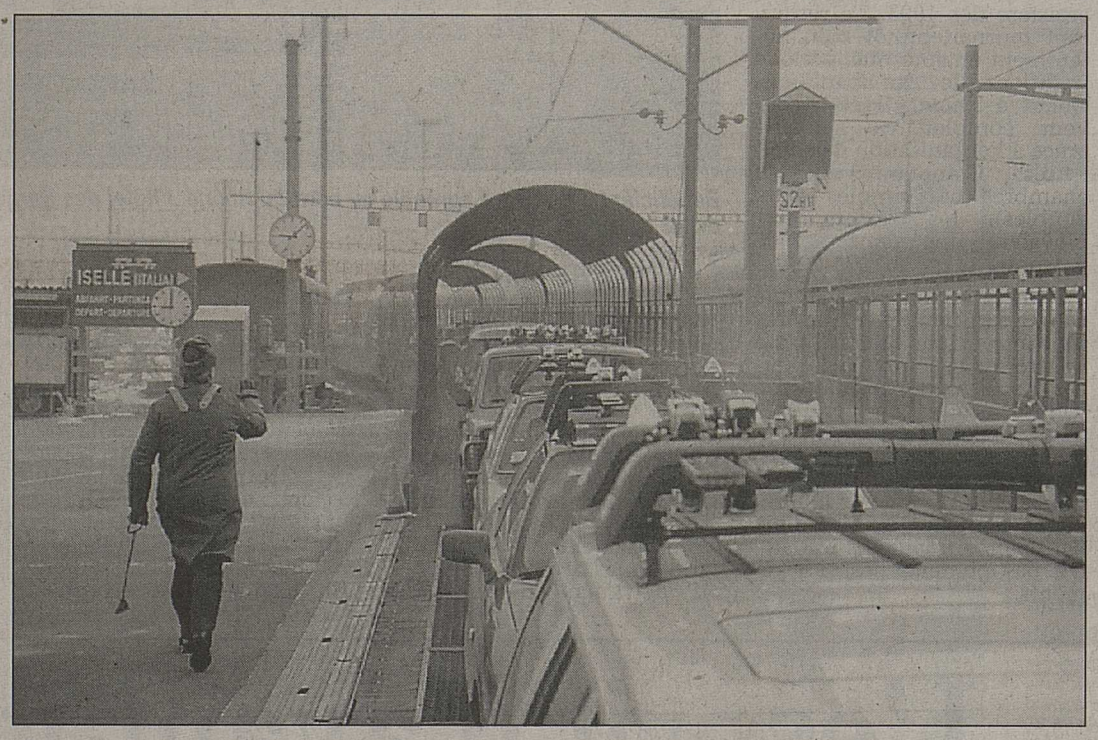

On cherche à rouvrir le service des trains d'autos entre Brigue et Iselle. nf

Tourisme: 60% de baisse

Il y a, cependant, eu prise de conscience des responsables des stations sur la question du tourisme italien, estime le directeur de l'UVT Melchior Kalbermatten.

Malgré l'amélioration de la route et de nombreuses galeries antiavalanches, le passage du col du Simplon demeure fermé dix à quinze jours par hiver. De plus, la clientèle italienne est réticente à emprunter, en hiver, une route qui monte à 2000 mètres, même si le passage est assuré. Enfin, les stations valaisannes ont perdu près de 60% de leur clientèle transalpine, ces trois dernières années. La fermeture du service du Simplon a également joué son rôle dans cette baisse.

La clientèle du bassin milanais emprunte le col du Simplon pour venir en Valais: Zermatt, Saas-Fee, Brigue, les stations du plateau d'Aletsch, Montana et les stations des environs de Sion sont leur lieu de destination habituel. Le Bas-Valais, lui, est desservi par le Grand-Saint-Bernard.

Enfin, il reste la question d'une politique de marketing et de signalisation active. En 1992, dernière année du service, le nombre des voitures chargées était tombé à 75 000, bien au-dessous des 100 000 minimum exigés par les CFF pour maintenir les trains-navettes. A l'époque, cependant, le service d'embarquement d'Iselle était pratiquement introuvable pour un Italien. *(pc)*

EN BREF

Recherches impossibles

ZERMATT. – Hier matin, il n'était toujours pas possible à Air-Zermatt de partir à la recherche des deux alpinistes italiens disparus. Partis jeudi passé, les deux montagnards étaient signalés disparus vendredi. Une expédition de guides italiens est partie à leur recherche, en vain. De son côté, Air-Zermatt et les guides zermattois ont multiplié leurs efforts de recherches. A cause du temps, ils ont dû renoncer.

D'autre part, les quinze alpinistes bloqués à la cabane du Mont-Rose n'avaient toujours pas rejoint la vallée, hier à midi. La mauvais temps les en a empêchés.

L'art dans la rue

BRIGUE. – A Brigue dès le 1er juin prochain, l'art se retrouvera dans la rue. La Municipalité veut ainsi le rendre plus populaire, soutenir ses artistes et contribuer à la vie de la cité. La commission culturelle invitera donc quatorze artistes haut-valaisans à exposer leurs œuvres sur la Bahnhofstrasse.

Un syndicat s'agrandit

VIÈGE. – La Fédération chrétienne du personnel d'Etat et des communes vient d'ouvrir un secrétariat régional à Viège. La soixantaine de membres de la section haut-valaisanne disposent maintenant d'un bureau propre, qui leur permettra de mieux défendre leurs intérêts vis-à-vis des employeurs. Les temps s'annoncent agités dans le domaine hospitalier. Les négociations salariales seront musclées, dans le courant de cette année. Le syndicat des employés de l'Etat partagera les locaux du syndicat FCOM. Ainsi, la Balfrinstrasse 1 de Viège s'occupera de plus de 3000 membres syndiqués.

PUBLICITÉ

Ce que les gens aimeraient savoir de leur banque en Suisse.

Une information de l'Association suisse des banquiers

Le rôle des banques est jugé très important en Suisse. De ce fait, les fusions et reprises, l'automatisation des prestations de services et l'évolution intervenue dans les relations avec la clientèle soulèvent de nombreuses questions dans le public. Au cours d'une discussion télévisée, MM. Marc Fues, de la Banque Cantonale de Genève, et Gérald Gremaud, de l'Union de Banques Suisses, ont répondu à différentes questions:

Ces derniers temps, on parle beaucoup de banques reprises par d'autres. Qu'en pensez-vous?

Les mutations structurelles dans notre branche sont liées à celles de l'économie en général. Elles ont pour effet de maintenir la compétitivité et la santé futures des banques. Et si aujourd'hui le nombre des établissements diminue, cela ne signifie pas que les prestations diminueront. Bien au contraire: grâce à l'informatique, les banques peuvent offrir un service de meilleure qualité à la clientèle.

Mais les automates ne sont pas sympathiques à tout un chacun. Et les clients ont parfois de la peine à les utiliser.

Marc Fues, directeur général de la Banque Cantonale de Genève.

Les automates à disposition 24 heures sur 24 représentent une prestation supplémentaire des banques. Ils ne sont conçus que pour des opérations simples, telles que retraits d'argent, service des paiements et dépôts, etc. Les clients qui ne veulent pas les utiliser peuvent, comme jusqu'ici, demander conseil au guichet ou téléphoner à leur banque. Lors de transactions plus complexes, les employés ont alors davantage de temps pour conseiller leurs clients.

Les comptes salaires sont-ils intéressants pour les banques?

Gérald Gremaud, directeur de l'Union de Banques Suisses.

Le compte salaire est la base des relations entre la banque et son client. En règle générale, ce compte fait partie d'un ensemble de prestations de services dont le client peut disposer.

On entend souvent dire que les banques, de plus en plus, orientent leurs activités vers l'étranger. La Suisse est-elle devenue moins importante pour elles?

Toutes les banques ont besoin du marché suisse. Seul un établissement solidement implanté ici peut envisager de tenter sa chance sur les places étrangères.

Pourquoi les banques perçoivent-elles des frais sur toutes leurs prestations – ou presque? Pour les opérations en bourse, par exemple, ces frais sont très élevés.

Chaque entreprise doit pouvoir couvrir ses frais et demander un juste prix pour ses prestations. La concurrence entre les banques est intense. Elle engendre des prix différenciés et le client a le choix. Quand aux opérations en bourse, les fonds de placement offrent une solution judicieuse: ils permettent une meilleure répartition des risques et les frais sont très raisonnables.

Bien, mais les petits épargnants intéressent-ils encore les banques?

Chaque épargnant est important pour la banque. Les Suisses sont un peuple d'épargnants: à ce jour, ils ont accumulé quelque 216 milliards de francs dans les banques, ce qui représente 31'000 francs en moyenne par habitant. C'est considérable et toute l'économie profite de ces capitaux.

LES BANQUES SUISSES.
DANS NOTRE INTÉRÊT À TOUS.

144-721358/ROC

CROYEZ-EN NOS PRIX!

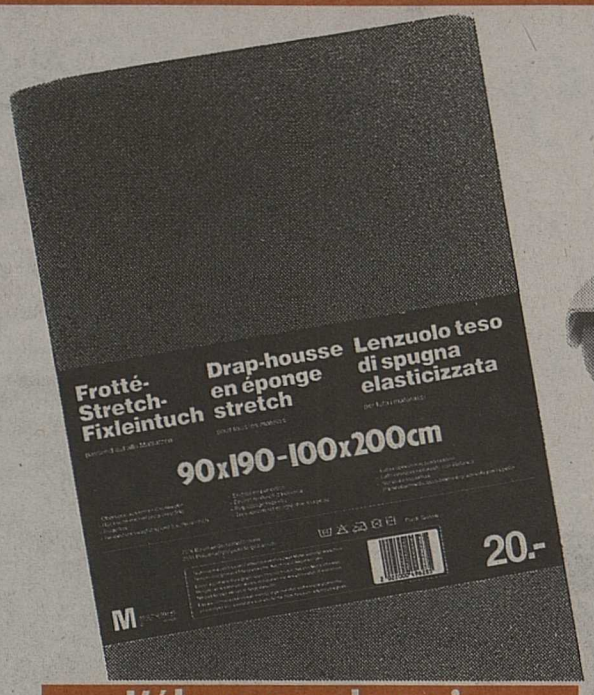

L'éloquence des prix.

Tous les draps-housses en tissu-éponge et en jersey
5.- de moins
Exemple: 90 x 190 cm - 100 x 200 cm
75% coton / 25% polyamide
15.- au lieu de **20.-**

L'éloquence des prix.
BRICO-LOISIRS

Meuleuse angulaire MIOLECTRIC MWS 550
Série spéciale
550 W, 11'000 t/min, avec disque à dégrossir de 115 mm
80.-
Garantie 2 ans
En vente dans les plus grands Brico-Loisirs.

L'éloquence des prix.

Téléviseur couleur MELECTRONIC MTS 28ZA1
Ecran de 71 cm Black-Matrix, tuner hyperbande, Pal/Secam L, OSD, APS, capacité mémoire 99 émetteurs + 2 AV, 2 prises péritel, stéréo, Toptext (mémoire pour 20 p.), prise pour casque, télécommande
880.-
Garantie 2 ans

L'éloquence des prix.
LA SUPER-PROMOTION

Dentifrices CANDIDA
Fresh Gel 125 ml
Peppermint 125 ml
Prophylax 100 ml
Parodin 100 ml
3 tubes de chaque
6.-

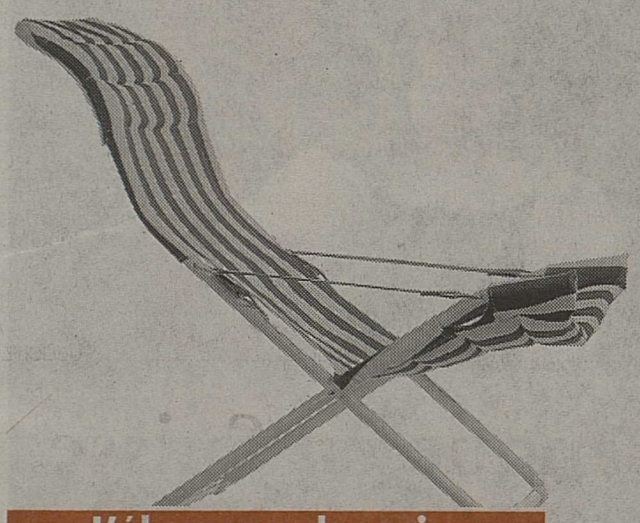

L'éloquence des prix.

Fauteuil Relax
8.- de moins
En tube d'acier, réglable sur 4 positions, tissu mixte résistant
50.- au lieu de **58.-**

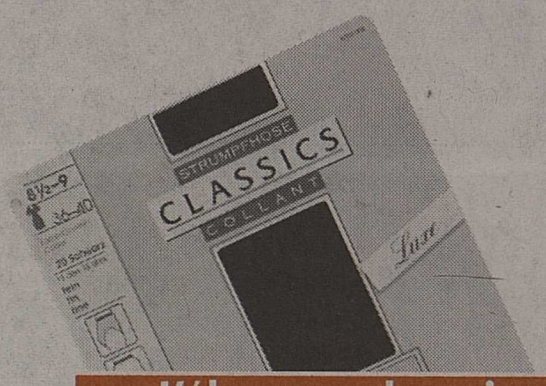

L'éloquence des prix.

Collants pour dame CLASSICS "Luxe" avec Lycra 3D
1.- de moins
Seyant accru grâce à leur élasticité tridimensionnelle, existent en 3 tailles
4.50 au lieu de **5.50**

ACTIONS VALABLES dès mercredi

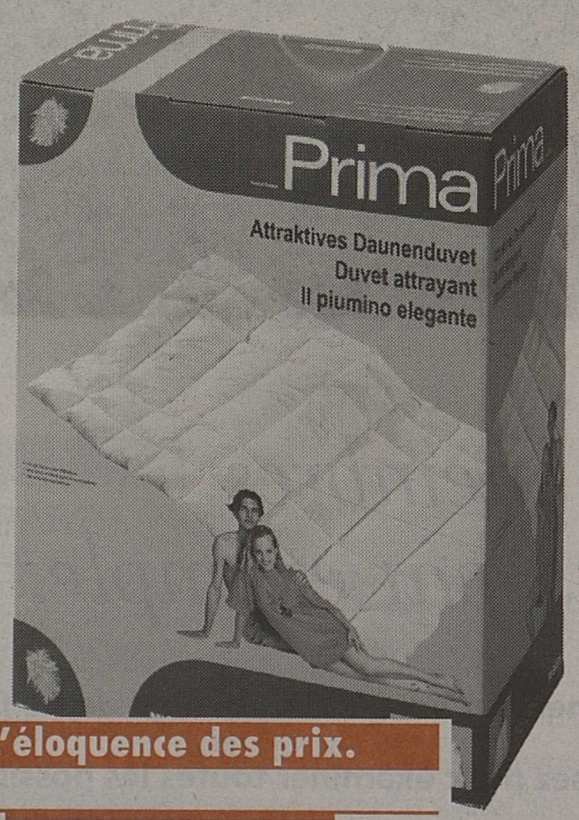

L'éloquence des prix.

Duvets et oreillers PRIMA
Oreillers et traversins 5.- de moins
Duvets 30.- de moins
Housses en pur coton, garnissage pures plumettes neuves grises de canard, 25% du poids.
Exemple: duvet 160 x 210 cm
140.- au lieu de **170.-**

L'éloquence des prix.

Mules d'après-tennis pour dame et homme
8.- de moins
Dessus en cuir, semelle plantaire en cuir avec semelle à charbon actif et isolation d'air, semelle synthétique, blanc, pointures diverses
17.- au lieu de **25.-**

L'éloquence des prix.

Chemisettes pour homme
jusqu'à 28.- 3.- de moins
à partir de 30.- 5.- de moins
Exemple: pur coton imprimé
18.- au lieu de **21.-**

L'éloquence des prix.
BRICO-LOISIRS

Jardinière 1.50 de moins
Eternit, longueur 60 cm **9.50** au lieu de 11.-
En vente dans les plus grands Brico-Loisirs.

MIGROS
L'ÉLOQUENCE DES PRIX

MGB

Beaucoup de choses rapprochent les membres d'une famille. Nous, par exemple.

Grâce à TELECOM PTT, il est plus facile aux gens qui se sentent proches de rester proches. Les fêtes de famille n'ont évidemment pas lieu tous les jours. Mais tous les jours, la famille reste en contact au moyen du téléphone, du Natel ou du fax. Ainsi, sans pratiquement se voir, il est possible de ne pas se quitter des yeux. Passez donc examiner toutes les possibilités qui vous sont offertes dans un TELECOM-Shop. Comptez sur notre compétence toutes les fois qu'il s'agit d'établir des contacts.

05-192197/ROC

Le bon contact. TELECOM PTT

IMBATTABLE!
CRÉDIT PRIVÉ
027/21 21 71
BANQUE MIGROS
Av. de France 10 - Sion

«Les critiques me glissent dessus!»

Chahuté par la presse de boulevard, Marco Pascolo reste serein. Et jure qu'il répondra aux attaques sur le terrain, demain, face à la Turquie.

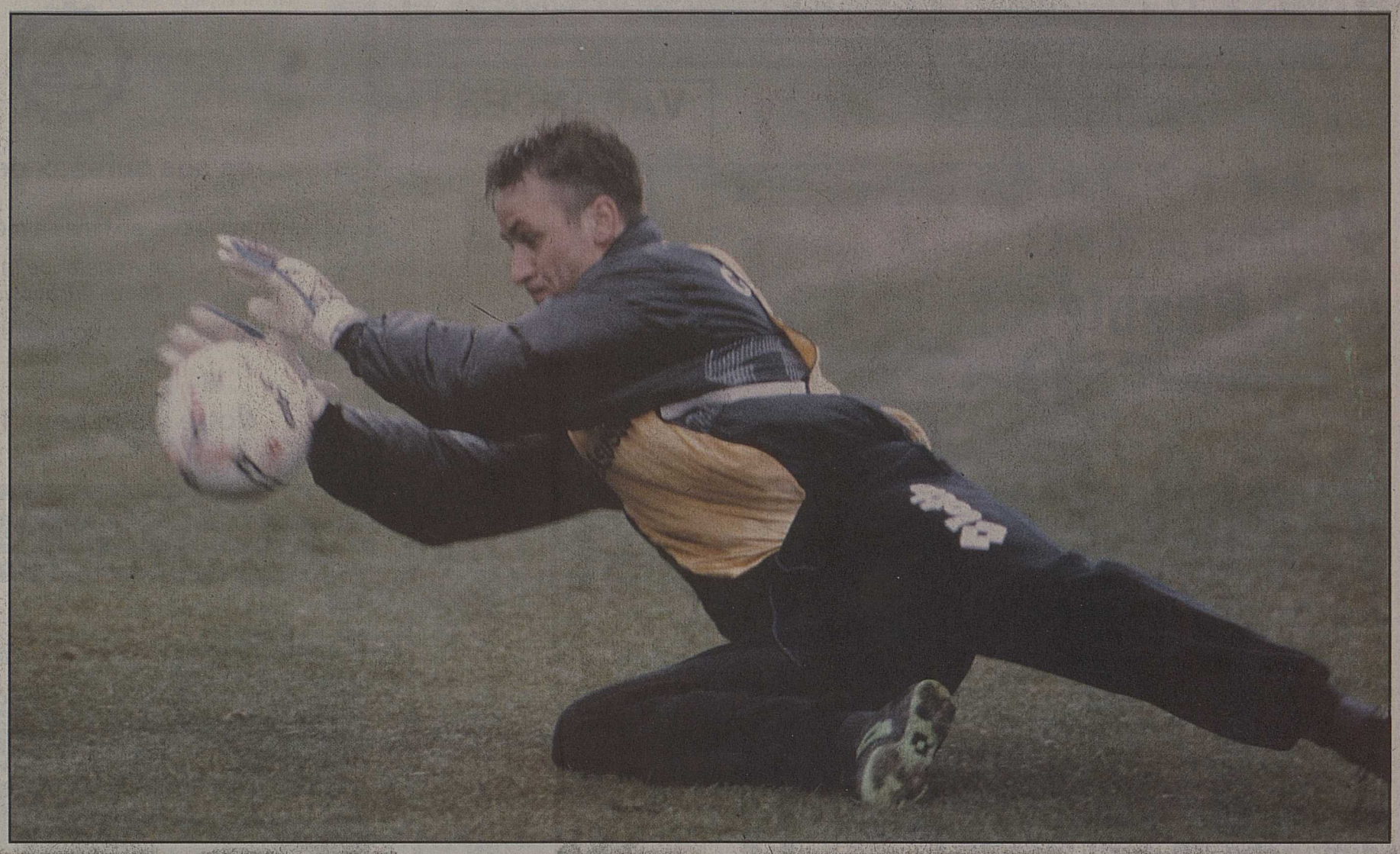

Marco Pascolo veut répondre à ses détracteurs alémaniques. Mais sur le terrain seulement. A suivre. asl

Parmi les premiers arrivés au rendez-vous du Wankdorf, Marco Pascolo arpente le terrain d'un pas tranquille. Mains dans les poches, tête baissée, le Servettien s'arrête dans l'un des nombreux trous jalonnant la pitoyale pelouse bernoise. «Cherche pas plus loin, tu l'as ton papier», nous lance-t-il, manifestement inquiet et indigné par l'état des lieux.

De Berne: Christian Rappaz

Un détour dans les seize mètres puis un bref passage devant les buts renforcent son anxiété. Une angoisse d'autant plus compréhensible que le portier des Charmilles se trouve dans le collimateur de la presse de boulevard zurichoise depuis quelques jours. Celle-ci lui fait porter l'entière responsabilité des buts encaissés contre la Turquie et la Hongrie. Dénigré, accusé des maux défensifs de la «Nati», Pascolo assure toutefois ne pas en être le moins du monde affecté. «Ils essaient de me déstabiliser. Avec moi, ça ne marche pas. Ces attaques me glissent dessus. De toute façon, aujourd'hui c'est moi, demain ce sera le tour d'un autre», confie-t-il sans, néanmoins, réfuter les accusations en bloc. «Pour Istanbul, j'accepte. Mais pas pour Budapest. Et puis, qui ne fait pas d'erreur? Faut-il vraiment tout remettre en question pour une bourde qui n'a, de surcroît, aucunement prêté à conséquence? Non, franchement, tout cela ne m'empêche pas de dormir. A mon âge (29 ans), je ne m'énerve plus pour ce genre d'histoire. Et encore moins qu'à chacune des mes vingt-huit sélections, j'ai toujours donné le meilleur de moi-même.»

«Avec Roy, tout est clair»

Un brin agacé malgré tout, le gardien national refuse pourtant de nourrir la polémique. «En ce qui me concerne, le chapitre est clos. Je répondrai sur le terrain», promet-il, du haut de sa tranquille assurance. Une confiance qui perdurera, selon lui, aussi longtemps que Roy Hodgson lui accordera la sienne. «De ce côté-là, je suis serein. Roy n'a pas besoin de lire les journaux pour connaître mes qualités et mes défauts. Entre nous, tout est clair. Aussi clair que le fait de disputer le tour de relégation me pousse à me surpasser avec l'équipe nationale», lâche le Valaisan. Qui n'en dira pas plus. Parce que cette affaire (sic) «commence à le «gonfler» et que l'heure est venue de se concentrer à 100% sur le match. Une rencontre certes hyperimportante mais pas décisive au dire du bourgeois de Vérossaz, conscient, cependant, qu'un faux-pas demain soir relancerait à la fois les Turcs et les Suédois. Une hypothèse que Marco Pascolo, blessé dans son amour-propre et fermement décidé à confondre ses détracteurs, n'envisage heureusement pas.

Un terrain miné

En piteux état, la pelouse du Wankdorf ne facilitera pas la tâche des Suisses. Consternant.

«Il faudra peut-être qu'il brûle pour que l'on construise enfin un nouveau stade.» Choqué par l'état lamentable de la pelouse du Wankdorf, Karl Engel ne mâche pas ses mots. Et pour cause: une fois encore, l'équipe de Suisse se voit contrainte de disputer une rencontre de la plus haute importance, décisive pour son proche avenir, sur une surface indigne de son rang et de ses ambitions. A l'instar de son entraîneur des gardiens, Roy Hodgson ne cache pas, lui non plus, son exaspération devant cette situation aberrante pour ne pas dire scandaleuse. «Il y a de quoi être déçu, lâche le Britannique. Non seulement l'état de la pelouse compliquera singulièrement notre tâche, mais encore, la vétusté des installations nous privera d'un appréciable soutien populaire. Il y a eu 60 000 demandes de billets et il n'y aura, en effet, que 24 000 spectateurs», se lamente le coach de la «Nati» qui, malgré cette triste réalité, s'efforce de faire face avec sa dignité et sa classe toute «british». «A nous, sur le terrain, de démontrer aux décideurs qu'il est grand temps de faire bouger les choses. A force, nous y parviendrons peut-être. C'est notre seule moyen d'agir.»

Remarquez, tout espoir de bousculer les événements n'est pas encore perdu à en croire les propos d'Alain Geiger. «Contre la Suède, c'était pire!», assure le capitaine. Maigre consolation... *(rap)*

La chance de Bonvin

Après dix-huit mois d'attente, le Sédunois pourrait fêter une nouvelle titularisation. Espoir...

C'est bien connu, le malheur des uns fait toujours le bonheur des autres. En l'occurrence, les forfaits conjugués de Subiat, Knup, Chapuisat et Türkyilmaz pourraient avoir pour heureuse conséquence de propulser à nouveau Christophe Bonvin sur le devant de la scène face à la Turquie. Un an et demi après sa dernière titularisation en match officiel – à fin 1993, à La Valette contre Malte (0-2) – le Riddan (30 ans), qui a débuté le match amical d'Athènes en mars dernier, ne fait pourtant pas une fixation de sa présence. «Evidemment, j'aimerais bien jouer. Mais pour moi, l'essentiel reste la force du collectif. Mon souci majeur demeure avant tout de voir une équipe de Suisse compétitive et conquérante, capable de bien jouer aussi. Dans notre situation, les intérêts personnels sont secondaires», devise l'attaquant de Tourbillon, toujours dans l'expectative à la veille de la grande échéance du Wankdorf. «Pour l'instant, Roy ne nous a pas encore fait part de ses choix définitifs. Mais à Ollon, ce sont le plus souvent Grassi et Zuffi qui ont occupé le front de l'attaque», explique Bonvin. Un indice qui, a priori, ne prêche donc pas en sa faveur quand bien même le Britannique lui a parfois confié un poste plus en retrait, en soutien offensif rappelle-t-il (dans le cas d'une disposition en 4-5-1 par exemple). Un choix tactique dont le Valaisan ne se soucie pas outre mesure non plus. «L'équipe de Suisse a démontré sa force et sa solidité tant avec un qu'avec deux attaquants. Personnellement et comme toujours d'ailleurs, je me prépare comme si je jouais d'entrée. La pression due à l'incertitude? Bah, j'en ai l'habitude maintenant...» *(rap)*

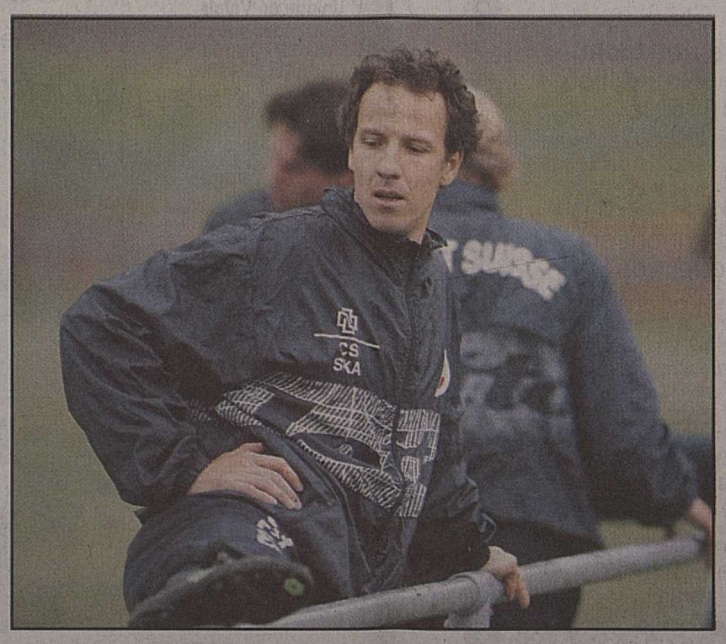

Christophe Bonvin: prêt à sauter sur l'occasion. asl

FOOTBALL

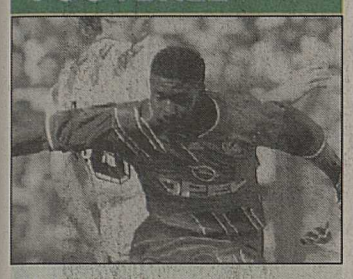

Valencia: il broie du Blanc. keystone

Victime du racisme!

L'international colombien de l'Atletico Madrid, Adolfo Valencia, meurtri par les propos racistes dont il a été victime, a déclaré qu'il ne jouerait plus en Europe.
Après le match nul (0-0) concédé dimanche par l'Atletico contre Logrones, dernier de la «Liga», le bouillant président du club, Jesus Gil y Gil, avait déclaré à propos de Valencia: «Le Noir, je vais lui couper la tête. Je vais le teindre en blanc.»
Samedi, des inscriptions racistes visant Valencia avaient été peintes sur les murs du stade de l'Atletico. Le Colombien a toutefois déclaré qu'il jouerait les derniers matches du championnat pour «montrer qu'il n'est pas un lâche».
Gil y Gil, qui avait aussi menacé de «fusiller les joueurs à la mitraillette», a précisé hier qu'il avait employé ses mots «au sens figuré, en termes footballistiques». *(si)*

HOCKEY

QUEL DOMMAGE!

Lors de son premier match des «mondiaux», la Suisse a failli réaliser un petit exploit. Largement menée, elle a rejoint le Canada avant de lâcher pied tout en fin de rencontre. Prometteur quand même.
..... PAGE 25

TIR

C'EST PARTI!

Le Valais est entré dans la danse du premier tour du championnat de Suisse de groupes la fleur au fusil.
..... PAGES 26-27

FOOTBALL

EXCELLENTE OPÉRATION

En s'imposant face à Grône dans le championnat suisse de 2e ligue, le FC Leytron a passé de la 11e à la 8e place du classement.
..... PAGE 34

LIPO PULVERISE LES PRIX

LIPO MARCHÉ DU MEUBLE

GAGNEZ 1 DES 19 VOYAGES A:

ROME-VIENNE-LONDRES

GRÂCE AU PROSPECTUS LIPO!
MAINTENANT DANS VOTRE BOÎTE A LETTRES!
VOTRE LIPO MARCHÉ DU MEUBLE 12 x EN SUISSE!

PRIX LIPO PULVERISE LES PRIX LIPO PULVERISE LES PRIX LIPO PULVERISE LES PRIX LIPO PULVERISE

MO MC Saint-Bernard Express & Mont-Blanc Express

Nous avons le plaisir de vous annoncer l'ouverture d'une nouvelle représentation de l'

ACS

en nos bureaux de Martigny

Désormais, nous sommes à même de vous délivrer

– *Livret Assistance International*
– *Livret Euroassistance*

Mais aussi de vous concocter tous les voyages du programme ACS

Votre visite nous fera plaisir

Bureau Commercial MO-MC
Place de la Gare
Tél. 026/233330 • Fax 026/233331 • 1920 Martigny

ANNONCES DIVERSES

★★★★★★ 1995

COMBAT DE REINES

Le Châble

Val de Bagnes

Samedi 29 avril (dès 10 h 30) et dimanche 30 avril (dès 10 h)
Venez nombreux!

Finale cantonale le 7 mai à Aproz

VACANCES !

FUN TRAVEL

VENTE - LOCATION ET ENTRETIEN DE CAMPING - CARS

FUN TRAVEL SA
Rte de Sion, 1971 Champlan
Tél. 027/38.32.44

CRÉDITOS A EMIGRANTES
1'000.- a 60'000.- Frs
taxa de juro a partir de 11,5 %.
Crédito de Frs 10'000.- a reembolsar em 12 meses, a sua mensualidade será apenas de Frs 883.55, o custo do crédito de Frs 602.60.
Contactar
ALVERCREDIT & VOYAGES S.A.
Tél. 027 / 23 79 77 Tél. 027 / 36 37 97
Place du Midi 30 - 1950 Sion / Suiça

MAC CASH MACINTOSH DISCOUNT 12 mois de garantie

GENÈVE 022/320 64 01
VEVEY 021/922 59 56
NEUCHÂTEL 038/25 81 00
LAUSANNE 021/311 29 29
FRIBOURG 037/24 25 05
BIENNE 032/22 56 50
SION 027/23 17 76

PC + MAC: 2 en 1!

PowerMac 6100/66
8/350, Carte PC 486 DX2/66, SoundBlaster, MS-DOS
Moniteur 14" RGB et clavier
Fr. 3'490.-

PowerMac 7100/80 8/700 CD Fr. 4'450.-
PowerMac 8100/100 8/700 CD Fr. 5'690.-

SOS MacCash Livraison Installation Réparation
Le service après-vente sur tout le matériel Macintosh.

Promo de reprise

Nous reprenons votre ancienne machine
Fr. 300.–
à l'achat d'une Brother Super ACE II.
En promo jusqu'au 31.5.95.

Atelier du Tricot
Véronique Roh
Ruelle de la Tour 1
3977 Granges 027/ 58 17 21

brother
On a toujours besoin d'une machine à coudre Brother.

Un rêve de café!

La machine à café idéale pour bureaux et entreprises
Service après-vente assuré
CLÉMENT SAVIOZ
Arts ménagers
Tél. (027) 23 10 25
Réparation - Vente - Grand-Pont 14 - 1950 Sion

Vous n'avez pas reçu votre journal!
Appelez gratuitement le **155 08 07**

L'IDEE CADEAU POUR LA FETE DES MERES

Offrez un cadeau très personnel avec un bon coiffure des salons GIDOR. Dites-nous combien vous voulez mettre, nous donnerons un coup de pouce à votre générosité en augmentant le montant de **10%**.

GESCHENK-GUTSCHEIN BON CADEAU
Fr.
Datum Date
Unterschrift Signature
Nr. No.
GIDOR COIFFURE

Les bons cadeau sont valables dans les 60 salons GIDOR en Suisse.

GIDOR COIFFURE

10%

Sur présentation de ce coupon, nous augmenterons de **10%** la valeur du bon cadeau que vous achèterez chez nous. Valable jusqu'au 13.5.95.

BON

Ouverture sans interruption et sans rendez-vous préalable (aussi le lundi après-midi) à:
Sion: Centre Commercial Porte-Neuve, Ruelle du midi 3, tél. 027-23 81 70
Sierre: av. Général-Guisan 25, tél. 027-56 51 50

Bonne Fête Maman

DIMANCHE 14 mai 1995
nous t'invitons au restaurant
★ ★ ★
Pour nous aider dans notre choix nous consulterons le «Nouvelliste» du 10 mai 1995
★ ★ ★
Restaurateurs
l'occasion idéale d'annoncer dans cette rubrique, vos
• menus de circonstance •
et vos
•spécialités de saison •

publi REGIONS
département spécialisé de Publicitas Sion
Tél. (027) 295 284
Mme J. Huttenlocher vous renseigne et note votre message.
Ultime délai: vendredi 5 mai, 10 h

C'est la fête!
COSTUMES
Location
Superchoix!...
Accessoires
Vente.
Grande **EXPOSITION Unique en Valais.**
Sur rendez-vous
Tél. (027) 36 30 67,
Métrailler, Conthey.
36-237800

A vendre robot ménager
Krefft type Ku2 Neuf
Fr. 4000.– cédé
Fr. 1950.– Etat neuf.
Cocotte minute ustensiles de cuisine, ménage.
Tél. (027) 41 21 55.
036-255972

A vendre
jolies vaches
rouges et blanches, pour la montagne.
(021) 701 13 63.
036-256169

Football

Avec les «moins de 21 ans»

Les «espoirs» suisses n'ont pratiquement plus aucune chance de se qualifier pour le tournoi olympique d'Atlanta en 1996. Dans le groupe 3 du championnat d'Europe des «moins de 21 ans», ils ne comptabilisent que 4 points en autant de matches. Ce soir à 19 h 30, ils reçoivent la Turquie à Neuchâtel.

Voici l'équipe annoncée

Margairaz (Servette); Wicky (FC Sion), Christ (FC Aarau), Fiechter (FC Soleure), S. Balmer (Grasshopper); Markovic (FC Aarau), Vogel (Grasshopper), Tarone (FC Zurich), Sesa (Servette); La Placa (Lausanne-Sports). H. Yakin (FC Bâle).

Cyclisme

Pas de fracture

Les examens qu'ils a subis ont démontré que Mauro Gianetti, victime d'une chute dans l'Amstel Gold Race et qui a été touché au poignet droit, ne souffre d'aucune fracture. Il va s'accorder une pause chez lui à Riazzino et il reprendra la compétition le 1er mai pour le GP de Francfort. Il y portera pour la première fois le maillot de leader de la coupe du monde.

Tennis

La pluie au rendez-vous

La pluie a tronqué la première journée de l'open de Monte-Carlo. Les douze rencontres du tableau final du simple messieurs prévues hier ont été reportées. Les quelques spectateurs égarés dans les allées du Monte-Carlo Country Club se sont rabattus sur le court No 1, recouvert d'un toit mobile, pour assister aux derniers matches des qualifications.

Golf

Bossert au 19e rang

Le Zurichois André Bossert (31 ans), qui a remporté dimanche le tournoi PGA de Cannes, figure au 19e rang du classement des gains du circuit européen, avec 48 415 livres sterling (environ 92 000 francs suisses).

Circuit européen PGA. Classement des gains («Order of merit»): 1. Fred Couples (EU) 175 000 dollars. 2. Robert Karlsson (Su) 92 220. 3. Nick Price (Zim) 89 903. 4. Constantino Rocca (It) 88 871. 5. Andrew Coltart (Eco) 84 491. 6. Alexander Cejka (All) 84 430. Puis les Suisses: 19. André Bossert 48 415. 53. Paolo Quirici 20 330.

Ski alpin

Sankt-Anton candidat

La station autrichienne de Sankt-Anton est candidate à l'organisation des championnats du monde de 2001. Val-d'Isère, Garmisch-Partenkirchen, Lillehammer, Bormio et Saint-Moritz sont également déjà sur les rangs. La Fédération internationale de ski (FIS) rendra son verdict en juin 1996.

Basketball

Wilkens olympique

Lenny Wilkens, entraîneur des Atlanta Hawks, a été nommé à la tête de la sélection masculine américaine pour le tournoi olympique d'Atlanta. Wilkens, qui a établi cette saison un nouveau record de victoires en NBA, dirigera une équipe composée principalement de joueurs de la NBA. *(si)*

Un revers prometteur

Menée 0-3, la Suisse a réagi pour rien. Logique, mais un peu rageant.

Suisse - Canada 3-5 (1-3 2-0 0-2)

Déroutante équipe de Suisse... Après un premier quart d'heure durant lequel elle a semblé couler à pic, la formation de Mats Waltin a su relever la tête et gommer un déficit de trois longueurs. Cet exploit, car c'en fut un, allait pourtant s'avérer vain. En fin de match, les Canadiens passèrent l'épaule pour signer un succès somme toute logique. Ce revers au goût certes amer apparaît pourtant prometteur pour des Helvètes qui ont témoigné de ressources physiques et morales qu'on ne leur prêtait pas ces jours derniers.

Suède: Jean-François Berdat (ROC)

Attention, un match peut en cacher un autre! Eculée, servie à toutes les sauces, la formule collait parfaitement aux quarante premières minutes d'une rencontre qui en ont laissé plus d'un perplexe et pour cause.

Totalement dépassés par le rythme, au demeurant pas forcément endiablé, imprimé par les joueurs à la feuille d'érable, battus dans chaque duel – plus particulièrement devant les buts, là où les matches se gagnent – les Helvètes patinaient à la catastrophe. En l'espace de dix minutes, d'honnêtes bûcherons canadiens – cette sélection-là n'a rien de comparable avec celle qui a décroché la couronne mondiale l'an dernier à Milan – ont mis à nu les lacunes d'une formation qui ne savait pas alors à quoi s'accrocher pour éviter le naufrage. En moins de temps qu'il ne faut pour l'écrire, Fraser, Borsato et McKrim mirent alors sur orbite une équipe qui commit sans doute l'erreur de croire que tout était acquis.

Levant le pied, les Nord-Américains favorisèrent incontestablement le retour d'une équipe de Suisse qui, comme par enchantement, allait retrouver des couleurs. Bertaggia corrigea tout d'abord le tir avant de laisser le soin à son camarade Ton de remettre tout le monde sur un patin d'égalité. A près avoir frôlé la catastrophe, les Helvètes se retrouvaient ainsi dans la peau de vainqueurs potentiels.

Prenant résolument le jeu à leur compte, les gens de Mats Waltin portèrent le danger devant un Hirsch qui passa quelques moments pénibles en début de l'ultime période. Hélas, trois fois hélas, les Helvètes allaient pourtant craquer tout en fin de rencontre lorsque Wäger puis Weber commirent deux erreurs qui firent les délices des opportunistes Intranuovo et McKim.

«A ce niveau, de telles erreurs ne pardonnent pas», constatait, visiblement déçu, Mats Waltin.

Leçon de réalisme

A l'heure de l'analyse, le Suédois mettait certes l'accent sur une entrée en matière calamiteuse. Pourtant, il préférait insister sur la superbe réaction d'orgueil de la seconde période, réaction qui aurait dû trouver un autre prolongement au tableau d'affichage. «Durant de longues minutes, nous avons été la meilleure équipe sur la glace. Or, nous avons tout de même perdu», ajoutait le coach helvétique.

Si les Helvètes pouvaient légitimement concevoir de l'amertume au vu de la tournure prise par les événements, la victoire canadienne ne s'accompagne pourtant d'aucune connotation d'injustice. Supérieurs physiquement, les joueurs à la feuille d'érable ont de plus administré une belle leçon de réalisme à une équipe qui trouvera néanmoins matière à satisfaction dans ce verdict un brin cruel. En effet, ne remonte pas qui veut un déficit de trois longueurs face à une sélection canadienne, fût-elle privée de ses meilleurs éléments.

«Il s'agira de tirer les leçons de ce revers, reprenait Mats Waltin. De bien se mettre en tête que, dans une telle compétition, la moindre erreur coûte un but.» A méditer plutôt que de se lamenter sur une défaite qui, si elle a fait mal, a tout de même démontré que l'équipe de Suisse disposait de solides arguments.

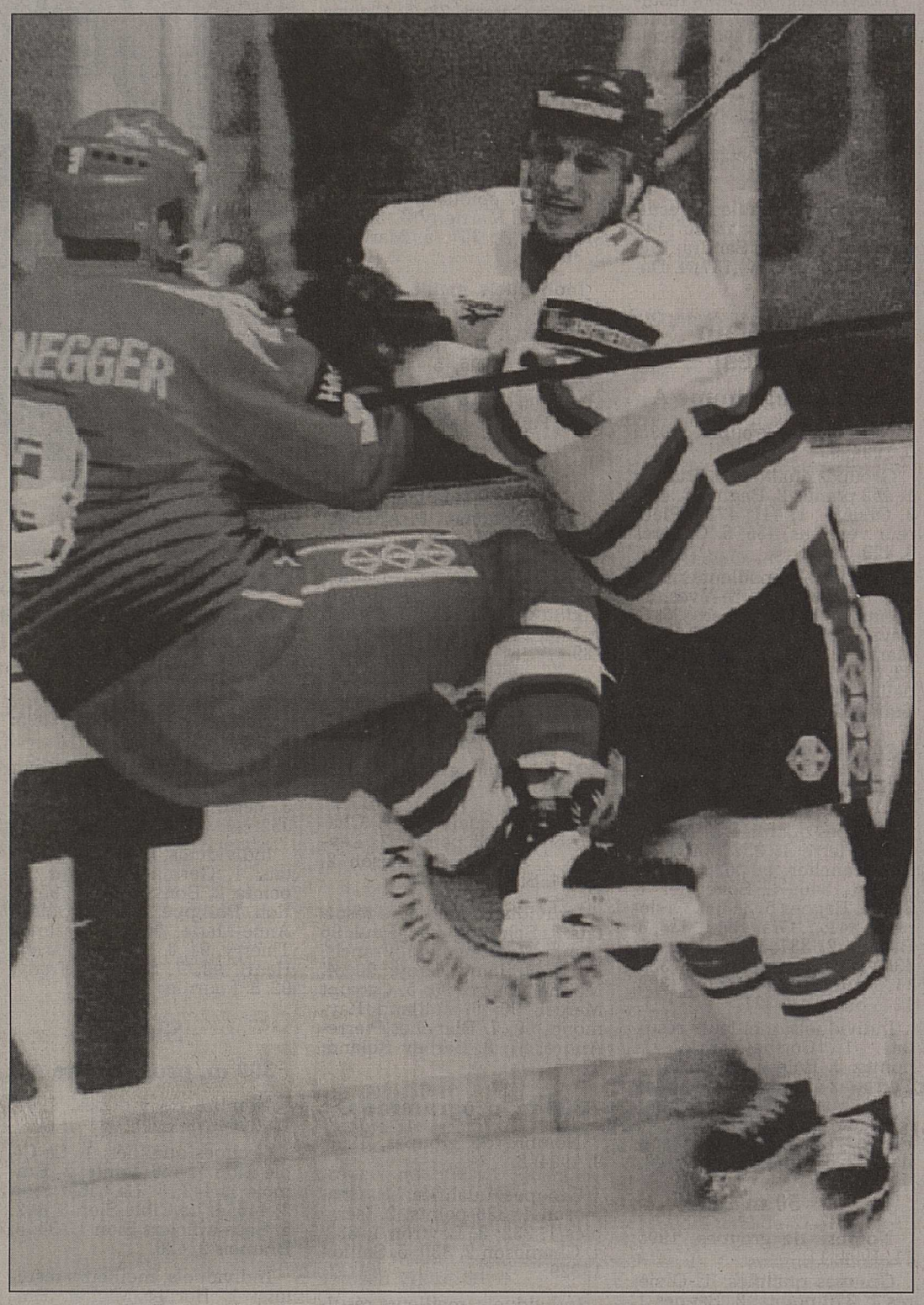

Fraser soulève Steinegger. La Suisse réagira positivement mais sans salaire. keystone

Didier Tosi à Martigny

Le Sierrois quitte La Chaux-de-Fonds pour le Valais.

Le premier gardien du HC Martigny est connu. Il s'agit de Didier Tosi, un portier formé à Sierre qui évoluait à l'extérieur du canton depuis plusieurs saisons. Sa venue sur les bords de la Dranse n'est pas une surprise. Son nom circulait en effet depuis plusieurs semaines.

Agé de 24 ans – il les fêtera le 3 juin – Didier Tosi a connu plusieurs clubs depuis son départ du HC Sierre, à la fin de la saison 1986-1987. Gardien des juniors A et des novices, il fut également membre de la sélection valaisanne juniors. En 1987, il tenta une expérience au Canada, dans le club Notre-Dame Hounds. Durant deux ans, il se familiarisa avec la technique nord-américaine. Gardien de position, il n'est pas forcément spectaculaire.

De retour en Suisse en 1989, il fêta une promotion en ligue B avec Bülach. Puis il rejoignit les rangs de Kloten, en juniors élites A, avant de retourner à Bülach. Il fut alors le meilleur portier de ligue B, ne concédant un but que toutes les dix-sept minutes lors de ses vingt-neuf parties avec le club zurichois. Départ ensuite à Lugano – quatre matches avec la première équipe – puis retour à Kloten. Il fit également un bref passage à Rapperswil. En 1993, il revint en Suisse romande, à Ajoie plus précisément. Cette saison, il défendait les buts de La Chaux-de-Fonds. Il y était alors en concurrence avec Jean-Luc Schnegg.

La campagne des transferts du HC Martigny touche donc à sa fin. Un gardien, ainsi qu'un attaquant, devraient encore apposer leur nom au bas du contrat que leur propose René Grand.

Christophe Spahr

Pauli Jaks: retour de NHL! asl

Jaks: retour à Ambri

Le gardien suisse des Phoenix Roadrunners Pauli Jaks (23 ans), équipe satellite des Los Angeles Kings (NHL), revient au pays. Le Tessinois a signé un contrat de trois ans avec Ambri-Piotta, son club d'origine.

Le premier Suisse à évoluer en NHL avait fait ses débuts officiels dans le championnat nord-américain le 29 janvier dernier. Il n'avait cependant pas pu empêcher la défaite à domicile des Los Angeles Kings face aux Chicago Blackhawks (6-3).

Jaks avait eu l'occasion de jouer avec l'équipe des Kings à la suite des forfaits sur blessure de Hrudey et Stauber et la petite forme du deuxième gardien remplaçant Storr. *(si)*

Résultats et programme

Groupe A

Allemagne - Italie	1-2
Suisse - Canada	3-5

Classement

1. France	1	1	0	0	4-0	2
2. Canada	1	1	0	0	5-3	2
3. Russie	1	1	0	0	4-2	2
4. Italie	2	1	0	1	4-5	2
5. Suisse	1	0	0	1	3-5	0
6. Allemagne	2	0	0	2	1-6	0

Aujourd'hui

15.00 Canada - France
19.00 Russie - Suisse

Groupe B

Autriche - Etats-Unis	2-5

Classement

1. Suède	1	1	0	0	5-0	2
2. Etats-Unis	1	1	0	0	5-2	2
3. Rép. tchèque	1	1	0	0	3-0	2
4. Autriche	1	0	0	1	2-5	0
5. Finlande	1	0	0	1	0-3	0
6. Norvège	1	0	0	1	0-5	0

Aujourd'hui

16.00 Etats-Unis - Norvège
20.00 Suède - Finlande

En bref

Suisse - Canada 3-5 (1-3 2-0 0-2)

Gävle. 2909 spectateurs. Arbitre: Rejthar (Tch). Buts: 6e Fraser (Heward, Convery 0-1. 8e Borsato (Fraser, à 5 contre 4) 0-2. 15e McKim (Maneluk, Heward) 0-3. 18e Bertaggia (Balmer, Weber, à 5 contre 4) 1-3. 25e Ton (Weber, à 5 contre 3) 2-3. 36e Ton (à 5 contre 4) 3-3. 53e Intranuovo (McKim, Fraser) 3-4. 56e McKim 3-5. Pénalités: 8 × 2' contre la Suisse, 10 × 2' plus 10' (Borsato) contre le Canada.

Suisse: Tosio; Bruderer, Bayer; Brich, Balmer; Bertaggia, Steinegger; Hollenstein, Erni, Wäger; Ton, Weber, Jenni; Ivankovic, Triulzi, Howald; Rogenmoser, Aeschlimann, Wittmann.

Canada: Hirsch; Andrusak, Schlegel; Heward, Tutt; Allen, Tilley; Chernomaz, McKim, Govedaris; Convery, Intranuovo, Fraser; Bright, Borsato, Hlushko; Jomphe, Maneluk.

Notes: la Suisse sans Heldner.

Allemagne - Italie 1-2 (0-0 1-1 0-1)

Gävle. 2696 spectateurs. Arbitre: Danko (Slq). Buts: 34e Mansi (Figliuzzi) 0-1. 36e Doucet (à 5 contre 4) 1-1. 50e Comploi (Chitarroni, Massara) 1-2. Pénalités: 10 × 2' contre l'Allemagne, 14 × 2' contre l'Italie.

Note: 36e tir sur la latte de Doucet.

Autriche - Etats-Unis 2-5 (1-3 0-1 1-1)

Globen Arena, Stockholm. 6817 spectateurs. Arbitre: Vaisfeld (Rus). Buts: 2e Knuble (Pomichter, McBain) 0-1. 18e Kalt (Kerth, Burton, à 5 contre 4) 1-1. 19e Charron (Hauer, Jones) 1-2. 20e Frederick (Charron, Morris) 1-3. 32e Joubert (Knuble, Pomichter, à 5 contre 4) 1-4. 60e (59'13'') Kerth (Hohenberger, Burton, à 5 contre 4) 2-4. 60e (59'41'') Morris (Jones) 2-5. Pénalités: 4 × 2' contre l'Autriche, 8 × 2' contre les Etats-Unis. *(si)*

Championnat de Suisse de groupes

Tir: premier tour et concours individuels.

Le Bouveret

300 m, programme A

Nombre de groupes, 1995: 5, 1994: 6.

Groupes qualifiés: 1. Les Evouettes, 456 points; 2. Le Bouveret 1, 445; 3. Vionnaz 1, 435.

Individuels, meilleurs résultats: 1. Nellen Gérard, 96 points; 2. Clerc Germain, 96; 3. Winiger André, 92; 4. Roch Serge, 91; 5. Bressoud Yan, 91; 6. Vannay Rémy, 91.

300 m, programme B

Nombre de groupes, 1995: 3, 1994: 1.

Groupes qualifiés: 1. Torgon, 320 points; 2. Le Bouveret, 308.

Individuels, meilleurs résultats: 1. Barbey Nicolas, 71 points; 2. Rohrer Heinz, 68; 3. Barbey Suzanne, 68; 4. Guérin Joseph, 67; 5. Balmat Raoul, 64; 6. Vannay Pierre, 64.

300 m, programme C

Nombre de groupes, 1995: 5, 1994: 6.

Groupes qualifiés: 1. Le Bouveret 1, 348 points; 2. Vionnaz 1, 338; 3. Vionnaz 2, 295.

Individuels, meilleurs résultats: 1. Brugger Roger, 73 points; 2. Reihle Jean-Charles, 73; 3. Clerc Coralie, 71; 4. Planchamp Christian, 71; 5. Favez Olivier, 69; 6. Fracheboud Maurice, 69; 7. Brügger Eric, 69.

50 mètres

Individuels, meilleurs résultats: 1. Lavarelo Charles, 91 points; 2. Bütikofer Bernard, 89; 3. Brügger Roger 2, 88.

Châble-Croix

300 m, programme A

Nombre de groupes, 1995: 21, 1994: 24.

Groupes qualifiés: 1. Vérossaz 1, 457 points; 2. Collombey-Muraz 4, 450; 3. Collombey-Muraz 1, 448; 4. Saint-Maurice 1, 448; 5. Val-d'Illiez 1, 443; 6. Vérossaz 2, 438; 7. Troistorrents 1, 437; 8. Troistorrents 2, 435; 9. Val-d'Illiez 2, 433; 10. Monthey 1, 432; 11. Collombey-Muraz 1, 428.

Individuels, meilleurs résultats: 1. Zermatten Nicolas, 97 points; 2. Coutaz Hubert, 95; 3. Lechaire Rémy, 95; 4. Lattion Georges, 94; 5. Barman Paul, 93; 6. Jordan Alexis, 93; 7. Perrin Marius, 92; 8. Aeppli Roland, 92.

300 m, programme B

Nombre de groupes, 1995: 4, 1994: 9.

Groupes qualifiés: 1. Val-d'Illiez 1, 330 points; 2. Monthey 1, 321.

Individuels, meilleurs résultats: 1. Nançoz Jean-Marc, 73 points; 2. Es-Borrat J.-Paul, 70; 3. Morisod Berthin, 70.

300 m, programme C

Nombre de groupes, 1995: 44, 1994: 41.

Groupes qualifiés: 1. Val-d'Illiez 1, 357 points; 2. Monthey 1, 352; 3. Collombey-Muraz 1, 352; 4. Vérossaz 2, 347; 4. Saint-Maurice 1, 347; 6. Val-d'Illiez 3, 345; 7. Vérossaz 1, 345; 8. Troistorrents 3, 343; 9. Champéry 2, 342; 10. Val-d'Illiez 2, 341; 11. Saint-Maurice 4, 340; 12. Saint-Maurice 2, 339; 13. Saint-Maurice 3, 337; 14. Troistorrents 4, 337; 15. Val-d'Illiez 5, 332; 16. Val-d'Illiez 4, 330; 17. Val-d'Illiez 8, 330; 18. Saint-Maurice 8, 330; 19. Champéry 1, 329; 20. Collombey-Muraz 2, 325; 21. Monthey 2, 324; 22. Saint-Maurice 6, 319.

Individuels, meilleurs résultats: 1. Galley Ruth, 75 points; 2. Gex-Fabry Roger, 75; 3. Granger Yvan, 74; 4. Meyer Stéphane, 73; 5. Moret Ludovic, 73; 6. Défago Alphonse, 73; 7. Jacquemoud Michel, 73.

50 m

Nombre de groupes, 1995: 14, 1994: 22.

Groupes qualifiés: 1. Monthey 2, 379 points; 2. Monthey 1, 378; 3. Collombey 1, 377; 4. Saint-Maurice 1, 366; 5. Saint-Maurice 2, 364; 6. Saint-Maurice 5, 362; 7. Monthey 4, 362.

Individuels, meilleurs résultats: 1. Roch Daniel, 97 points; 2. Ruppen Arnold, 96; 3. Steiner J.-Luc, 96; 4. Launaz Michel, 96; 5. Baumgartner André, 95; 6. Rossier Robert, 95; 7. Pousaz P.-Alexis, 95; 8. Jolion J.-François, 95.

25 m

Individuels, meilleurs résultats: 1. Pochon Yvan, 142 points; 2. Zurfluh Sandra, 138; 3. Devanthey Guy, 137; 4. Deferr Gilbert, 136.

Mont-Brun (Bagnes)

300 m, programme A

Nombre de groupes, 1995: 9, 1994: 9.

Groupes qualifiés: 1. Bagnes 1, 462 points; 2. Bagnes 2, 445; 3. Orsières 1, 441; 4. Le Pleureur vétérans, 435; 5. Orsières 3, 423.

Individuels, meilleurs résultats: 1. Besse Pierre-Yves, 97 points; 2. Besse Robert, 96; 3. Cave Christian, 94; 4. Pellaud Marin, 93; 5. Salamin René, 92; 6. Filliez Marco, 92; 7. Darbellay Benoît, 92; 8. Carron Jean-Marc, 92.

300 m, programme C

Nombre de groupes, 1995: 24, 1994: 22.

Groupes qualifiés: 1. Bourg-Saint-Pierre 1, 357 points; 2. Sembrancher 1, 353; 3. Bagnes 1, 346; 4. Bovernier 1, 346; 5. Bagnes 5, 343; 6. Orsières 2, 341; 7. Orsières 1, 338; 8. Bagnes 2, 337; 9. Vollèges 1, 334; 10. Sembrancher 2, 333; 11. Bourg-Saint-Pierre 2, 328; 12. Vollèges 2, 321.

Individuels, meilleurs résultats: 1. Corthay Eric, 74 points; 2. Boletti Serge, 74; 3. Terrettaz Paul, 73; 4. Max Pierre-Michel, 73; 5. Lattion Alexandra, 73; 6. Besse J.-Pierre, 72; 7. Voutaz Christian, 72; 8. Marclay Blaise, 72.

50 m

Nombre de groupes, 1995: 11, 1994: 11.

Groupes qualifiés: 1. Orsières 1, 370 points; 2. Bagnes 1, 367; 3. Sembrancher 1, 357; 4. Orsières 2, 350; 5. Bagnes 2, 347; 6. Orsières 3, 344.

Individuels, meilleurs résultats: 1. Darbellay Alain, 96 points; 2. Crettex Reto, 94; 3. Bolletti Serge, 93; 4. Lattion Pierre, 93; 5. Terrettaz Paul, 93; 6. Terrettaz Norbert, 93; 7. Marclay Blaise, 92; 8. May Jean-Michel, 91.

Martigny

300 m, programme A

Nombre de groupes, 1995: 15, 1994: 13.

Groupes qualifiés: 1. Charrat 1, 448 points; 2. Martigny 2, 441; 3. Martigny 1, 435; 4. Charrat 2, 433; 5. Martigny 4, 418; 6. Finhaut, 418; 7. Salvan, 416; 8. Charrat 5, 414.

Individuels, meilleurs résultats: 1. Claret Daniel, 94 points; 2. Cretton Jean-Michel, 93; 3. Cretton Fernand, 93; 4. Boisset Fernand, 92; 5. Pochon Georges, 90; 6. Fardel Pierre-André, 90; 7. Tissières Georges, 90; 8. Ducret Philippe et Maret Jean-François 90.

300 m, programme B

Nombre de groupes, 1995: 3, 1994: 2.

Groupes qualifiés: 1. Martigny, 312 points; 2. Finhaut, 302.

Individuels, meilleurs résultats: 1. Mottier Edmond, 67 points; 2. Boson Roland, 66; 3. Thurre Jean-Daniel, 65.

300 m, programme C

Nombre de groupes, 1995: 21, 1994: 24.

Groupes qualifiés: 1. Fully 1, 360 points; 2. Finhaut 1, 344; 3. Fully 2, 342; 4. Martigny 1, 338; 5. Salvan 2, 334; 6. Martigny 2, 329; 7. Fully 4, 327; 8. Salvan 1, 327; 9. Martigny 4, 325; 10. Fully 3, 323; 11. Finhaut 3, 319.

Individuels, meilleurs résultats: 1. Carron Francis, 74 points; 2. Constantin Amy, 73; 3. Roduit Pierre-Jean, 73; 4. Fleutry Gérard, 72; 5. Claivaz Stéphane, 72; 6. Cotture Yves, 72; 7. Bornet Louis, 71.

50 m

Nombre de groupes, 1995: 10, 1994: 14.

Groupes qualifiés: 1. Martigny 1, 377 points; 2. Martigny 2, 372; 3. Martigny 3, 369; 4. Martigny 4, 367; 5. Martigny 5, 356.

Individuels, meilleurs résultats: 1. Roduit Gabriel, 96 points; 2. Malbosc Guy, 96; 3. Granges Charly, 95; 4. Morabia Gabriel, 95; 5. Max Raymond, 95; 6. Follonier P.-Antoine, 95; 7. Arlettaz Blaise, 95; 8. Favre J.-Daniel, 94.

25 m

Individuels, meilleurs résultats: 1. Follonier P.-Antoine, 145 points; 2. Gabioud Guy-Michel, 143; 3. Bumann Bernard, 142; 4. Favre J.-Daniel, 141; 5. Granges Charly, 140; 6. Roduit Gabriel, 140; 7. Pittino J.-Luc, 140; 8. Max Raymond, 139.

Chamoson

300 m, programme A

Nombre de groupes, 1995: 8, 1994: 5.

Groupes qualifiés: 1. Chamoson 1, 453 points; 2. Leytron 1, 435; 3. Chamoson 2, 428; 4. Saillon 1, 419.

Individuels, meilleurs résultats: 1. Schmidli Jean-Paul, 96 points; 2. Michellod Francis, 94; 3. Juilland Gaby, 90; 4. Monnet Pierre, 90; 5. Carrupt Marcel, 90; 6. Juilland Raymond, 89; 7. Blanchet Pierre-André, 87; 8. Barbey Roland, 87.

300 m, programme C

Nombre de groupes, 1995: 9, 1994: 8.

Groupes qualifiés: 1. Chamoson 1, 336 points; 2. Isérables 1, 332; 3. Leytron 1, 332; 4. Chamoson 2, 330; 5. Saillon 1, 329.

Individuels, meilleurs résultats: 1. Biollaz Jean, 72 points; 2. Darbellay Charles, 72; 3. Roduit Dominique, 70; 4. Buchard Romain, 69; 5. Briguet Patrick, 68; 6. Favre Régis, 68; 7. Gillioz Christian, 68; 8. Roduit Christophe, 67.

Vétroz

300 m, programme A

Nombre de groupes, 1995: 3, 1994: 5.

Groupes qualifiés: 1. Vétroz 1, 466 points; 2. Vétroz 2, 439.

Individuels, meilleurs résultats: 1. Bagnoud Roland, 95 points; 2. Cottagnoud Olivier, 95; 3. Gay Camille, 94; 4. Pillet Michel, 93; 5. Germanier Roger, 92; 6. Moren Philippe, 92; 7. Berner Roger, 91; 8. Moren Michel, 91.

300 m, programme B

Nombre de groupes, 1995: 1, 1994: 1.

Groupe qualifié: 1. Nendaz, 323 points.

Individuels, meilleurs résultats: Mariéthoz Daniel, 73 points; 2. Zufferey Christian, 68; 3. Besse Michel, 67.

300 m, programme C

Nombre de groupes, 1995: 17, 1994: 13.

Groupes qualifiés: 1. Ardon 1, 349 points; 2. Vétroz 1, 344; 3. Vétroz 2 (74), 342; 4. Conthey 1 (73), 342; 5. Vétroz 5, 340; 6. Ardon 3, 337; 7. Vétroz 3, 334; 8. Vétroz 6 (70), 325; 9. Nendaz 2 (69), 325.

Individuels, meilleurs résultats: Donzé Alex, Vétroz, 74 points; 2. Gaillard Pascal, 73; 3. Morard Dominique, 73; 4. Bourban Jacques, 73; 5. Cotter Jean-Paul, 72; 6. Papilloud Patrick, 72; 7. Wehrli Fabrice, Fournier Raymond et Broccard Xavier, 71.

Le champion Olivier Cottagnoud a tiré avec son groupe au stand de Vétroz en réalisant 95 points, ex æquo avec son camarade de l'équipe de Suisse Roland Bagnoud. mamin-arch.

50 m

Nombre de groupes, 1995: 8, 1994: 8.

Groupes qualifiés: 1. Vétroz 1, 376 points; 2. Vétroz 2, 364; 3. Vétroz 3, 359; 4. Nendaz 1, 352.

Individuels, meilleurs résultats: 1. Germanier Roger, 97 points; 2. Bonvin Cathy, 95; 3. Roh Philippe, 94; 4. Délèze Anne-Marie, 94; 5. Dessimoz Thierry, 94; 6. Lugon Charles-Henri, 93; 7. Schaller Frédy, 92; 8. Fournier Didier, 91.

Sion

300 m, programme A

Nombre de groupes, 1995: 11, 1994: 7.

Groupes qualifiés: 1. La Cible Sion 1, 456 points; 2. Bramois 1, 447; 3. La Cible Sion 2, 446; 4. La Cible Sion 3, 442; 5. Sous-officiers Sion 1 434; 6. Bramois 2, 426.

Individuels, meilleurs résultats: 1. Bornet Michel, Bramois, 95 points; 2. Meyer Peter, Bramois, 94; 3. Bachmann Tony, Sion, 94; 4. Bellwald Max, Sion, 94; 5. Bellwald Anton, Ferden, 93; 6. Maury Antoine, Sion, 92; 7. Haefliger J.-Michel, Sion, 92; 8. Dillier Frédéric, Bramois, 92.

300 m, programme B

Nombre de groupes, 1995: 4, 1994: 4.

Groupes qualifiés: 1. La Cible Sion 1, 345 points; 2. Sous-officiers Sion, 326.

Individuels, meilleurs résultats: 1. Truffer Richard, Sion, 72 points; 2. Pralong Jean, Salins, 70; 3. Haefliger J.-Paul, Sion, 69; 4. Pitteloud Fernand, Chippis, 69.

300 m, programme C

Nombre de groupes, 1995: 13, 1994: 14.

Groupes qualifiés: 1. Sous-officiers Sion 2, 357 points; 2. Sous-officiers Sion 1, 356; 3. La Cible Sion 1, 351; 4. La Cible Sion 2, 347; 5. La Cible Sion 3, 341; 6. Bramois, 331; 7. Sous-officiers Sion 3, 324.

Individuels, meilleurs résultats: 1. Mabillard José, Grimisuat, 75 points; 2. Métrailler Martin, Grimisuat, 73; 3. Balet Jacques, Grimisuat, 73; 4. Emery Willy, Sion, 73; 5. Haefliger Roger, Conthey, 72; 6. Mabillard Robert, Grimisuat, 72; 7. Burgener Arnold, Conthey, 72; 8. Schnyder Beat, Sion, 72.

50 m

Nombre de groupes, 1995: 11, 1994: 15.

Groupes qualifiés: 1. Cible de Sion 5, 385 points; 2. Cible de Sion 2, 377; 3. Cible de Sion 1, 337; 4. Cible de Sion 4, 373; 5. Cible de Sion 3, 373; 6. Cible de Sion 6, 359.

Individuels, meilleurs résultats: 1. Varonier René, 98 points; 2. Maury Antoine, 97; 3. Venetz Charly, 97; 4. Giroud Pierre, 96; 5. Fleury Gabriel, 96; 6. Antonioli Werner, 96; 7. Bayard Egon, 96; 8. Antonioli Philippe, 95.

Savièse

300 m, programme A

Nombre de groupes, 1995: 4, 1994: 4.

Groupes qualifiés: 1. Savièse 1, 444 points; 2. Savièse 2, 434.

Individuels, meilleurs résultats: 1. Tacchini André, 91 points; 2. Varone Pierrot, 91; 3. Varone Roland, 91; 4. Dayer Michel, 91.

300 m, programme C

Nombre de groupes, 1995: 5, 1994: 3.

Groupes qualifiés: 1. Savièse 2, 336 points; 2. Savièse 1, 335; 3. Savièse 3, 309.

Individuels, meilleurs résultats: 1. Dayer Dominique, 72 points; 2. Vouillamoz Sébastien, 70; 3. Duc Didier, 70; 4. Dumoulin Alexis, 70; 5. Coupy Christophe, 70.

Saint-Martin

300 m, programme A

Nombre de groupes, 1995: 6, 1994: 7.

Groupes qualifiés: 1. Saint-Martin 1, 455 points; 2. Hérémence 1, 438; 3. Saint-Martin 2, 423.

Individuels, meilleurs résultats: 1. Pralong Raphy, 94 points; 2. Pralong Michel, 92; 3. Quarroz Jean-Claude, 92; 4. Sierro Pierre-Antoine, 92; 5. Follonier Claudy, 90; 6, Mayoraz Hubert, 89; 7. Gaspoz Arthur, 89; 8. Pralong Bernard, 88.

300 m, programme C

Nombre de groupes, 1995: 13, 1994: 8.

Groupes qualifiés: 1. Saint-Martin 1, 351 points; 2. Saint-Martin 2, 341; 3. Hérémence 1, 320; 4. Euseigne 1, 316; 5. Evolène 1, 316; 6. Saint-Martin 3, 314; 7. Evolène 2, 306.

Individuels, meilleurs résultats: 1. Rossier Yvan, 73 points; 2. Moix Marc-Antoine, 73; 3. Pralong Jocelyne, 73; 4. Gaspoz Roger, 72; 5. Mayoraz Marc-Vincent, 71; 6. Mayor Christophe, 71; 7. Moix Marius, 70; 8. Mayoraz Nicolas, 70.

Saint-Léonard

300 m, programme A

Nombre de groupes, 1995: 10, 1994: 9.

Groupes qualifiés: 1. Saint-Léonard 1, 458 points; 2. Chalais 1, 457; 3. Lens 1, 453; 4. Saint-Léonard 2, 446; 5. Lens 2, 436.

Individuels, meilleurs résultats: 1. Siggen Aimé, 96 points; 2. Studer Gérard, 95; 3. Fardel Hervé, 95; 4. Kalbermatten Stéphane, 94; 5. Roch Michel, 94; 6. Nanchen Daniel, 94; 7. Pernet Paul, 93; 8. Morard Pierre, 92.

300 m, programme B

Nombre de groupes, 1995: 3, 1994: 2.

Groupes qualifiés: 1. Chalais 6, 316 points; 2. Uvrier 5, 310.

Individuels, meilleurs résultats: 1. Bovier Christian, 67 points; 2. Ebener Thierry, 66; 3. Haefliger Jean-Claude, 65; 4. Ebener Roger, 64; 5. Kuonen Eric, 64; 6. Bétrisey Dominique, 63; 7. Seewer Claude-Alain, 63; 8. Bourguinet Louis, 62.

300 m, programme C

Nombre de groupes, 1995: 24, 1994: 26.

Groupes qualifiés: 1. Saint-Léonard 1, 535; 2. Granges 2, 350; 3, Saint-Léonard 3, 349; 4. Saint-Léonard 2, 345; 5. Grône 1, 345; 6. Chermignon 1, 342; 7. Chermignon 2, 341; 8. Chalais 4, 338; 9. Lens 1, 336; 10. Chalais 3, 330; 11. Chalais 8, 323; 12. Granges 1, 320.

Individuels, meilleurs résultats: 1. Bucher Stéphane, 74 points; 2. Bruttin Jean-Frédéric, 74; 3. Toffol Charly, 73; 4. Largey Christophe, 73; 5. Constantin René, 72; 6. Lagger Pierre-Elie, 72; 7. Tamini Michel, 72; 8. Seewer Jean-Pierre, 72.

Sierre

300 m, programme A

Nombre de groupes, 1995; 20, 1994: 19.

Groupes qualifiés: 1. Miège 1, 436 points; 2. Randogne 1, 429; 3. Muraz Génépi, 426; 4. Montana 1, 421; 5. Sierre 2, 419; 6. Sierre Elites, 418; 7. Veyras Les Anciens, 412; 8. Muraz Peut-Etre, 411; 9. Veyras Les 498; 10. Miège 2, 406.

Individuels, meilleurs résultats: 1. Petrus Ralf, 92 points; 2. Clavien Alfred, 91; 3. Gard François, 91; 4. Clavien Frédy, 90; 5. Zimmerli Beat, 90; 6. Briguet Claude, 90; 7. Rey Jules-Emile, 90; 8. Zufferey André, 90.

300 m, programme C

Nombre de groupes, 1995: 11, 1994: 14.

Groupes qualifiés: 1. Randogne 90, 331 points; 2. Muraz Les Moulins, 313; 3. Miège 3, 311; 4. Sierre Jt Klingeli, 304; 5. Montana 1, 304; 6. Montana 2, 301.

Individuels, meilleurs résultats: 1. Hug Alex, 69 points; 2. Martin Philippe, 69; 3. Vocat Paul-André, 68; 4. Gonnus Nestor, 67; 5. Romailler Bruno, 67; 6. Clavien Antoine, 67; 7. Grand Emmanuel, 66; 8. Rey Christian, 66.

Suite en page 27

Championnat de Suisse de groupes

Suite de la page 26

50 m

Nombre de groupes, 1995: 4, 1994: 4.

Groupes qualifiés: 1. Sierre 1, 379 points; 2. Sierre 2, 368.

Individuels, meilleurs résultats: 1. Fanelli Gaëtan, 98 points; 2. Crittin Guy, 97; 3. Locicero Lucien, 94; 4. Errico Michel, 93; 5. Zumofen Joseph, 92; 6. Imboden François, 92; 7. Barras Jérémie, 92; 8. Buffat Françoise, 89.

Vissoie

300 m, programme A

Nombre de groupes, 1995: 2, 1994: 4.

Groupe qualifié: 1. Saint-Jean 1, 434 points.

Individuels, meilleurs résultats: 1. Revey Jacky, 89 points; 2. Constantin Jean-Blaise, 87; 3. Zufferey Bruno, 87; 4. Zufferey Blaise, 86; 5. Crettaz Sylvain, 86; 6. Matti Werner, 85.

300 m, programme B

Nombre de groupes, 1995: 4, 1994: 2.

Groupes qualifiés: 1. Ayer 1, 322 points; 2. Ayer 2, 306.

Individuels, meilleurs résultats: 1. Theytaz Paul-André, 69 points; 2. Melly Jean-Yves, 68; 3. Epiney Nicolas, 67; 4. Barmaz Guy-Pierre, 65; 5. Zuber Jean-Michel, 64; 6. Vouardoux Jacques, 63; 7. Melly Raphy, 62; 8. Revey Michel, 62.

300 m, programme C

Nombre de groupes, 1995: 6, 1994: 7.

Groupes qualifiés: 1. Grimentz 1, 337 points; 2. Grimentz 3, 326; 3. Ayer 3, 304.

Individuels, meilleurs résultats: 1. Ganioz Fabrice, 74 points; 2. Roux Cédric, 71; 3. Vouardoux Jean, 70; 4. Abbé Alain, 69; 5. Vouardoux Patrice, 68; 6. Rion Vinciane, 68; 7. Antonier Robert, 65; 8. Antonier Pierre, 65.

Steg

300 m, programme A

Nombre de groupes, 1995: 11, 1994: 11.

Groupes qualifiés: 1. Rarogne 1, 464 points; 2. Steg-Sports 1, 450; 3. Rarogne 2, 449; 4. Eischoll Jäger, 443; 5. Bürchen 1, 431; 6. Steg-Sports 2, 429.

Individuels, meilleurs résultats: 1. Werlen Leo, 97 points; 2. Roth Jakob, 94; 3. Wampfler Rudolt, 94; 4. Sterren Ernst, 94; 5. Bregy Marcel, 94; 6. Bregy René, 94; 7. Amacker Armin, 94.

300 m, programme B

Nombre de groupes, 1995: 2, 1994: 1.

Groupe qualifié: 1. Bürchen, 333 points.

Individuels, meilleurs résultats: 1. Furrer Urban, 68 points; 2. Gattlen Gerhard, 67; 3. Lehner Christian, 67.

300 m, programme C

Nombre de groupes, 1995: 6, 1994: 10.

Groupes qualifiés: 1. Wiler, 353 points; 2. Ausserberg, 352; 3. Steg-Sports 2, 335.

Individuels, meilleurs résultats: 1. Ritler Albert, 73 points; 2. Heynen David, 72; 3. Schläpfer Urs, 72; 4. Schnyder Maximilian, 71; 5. Zumoberhaus Hans, 71; 6. Ritler Thomas, 71; 7. Ritler Werner, 71.

50 m

Nombre de groupes, 1995: 2.

Groupe qualifié: 1. Steg 1, 370 points.

Individuels, meilleurs résultats: 1. Hasler Walter, 99 points; 2. Werlen Fernando, 91; 3. Zentriegen Albert, 91; 4. Zengaffinen Hans, 91.

Viège

50 m

Nombre de groupes, 1995: 5.

Groupes qualifiés: 1. Viège 1, 380 points; 2. Viège 2, 372; 3. Viège 3, 364.

Individuels, meilleurs résultats: 1. Ritz Franz, 97 points; 2. Truffer Andreas, 96; 3. Biderbost Théo, 95; 4. Zurbriggen Oswald, 94; 5. Bortis Oswald, 94; 6. Pianzola Francis, 94.

25 m

Individuels, meilleurs résultats: 1. Pianzola Francis, 144 points; 2. Zurbriggen Oswald, 143; 3. Burgener Ernst, 143; 4. Ritz Franz, 141; 5. Biderbost Théo, 140; 6. Truffer Andreas, 140.

Visperterminen

300 m, programme A

Nombre de groupes, 1995: 19, 1994: 23.

Groupes qualifiés: 1. Zermatt Orion, 462 points; 2. Eyholzer Steinbock, 452; 3. Staldenried 1, 451; 4. Viège-Sports 3, 449; 5. Zermatt Memory, 448; 6. Visperterminen 3, 445; 7. Visperterminen 1, 444; 8. Visperterminen 2, 443; 9. Viège-Sports 1, 441; 10. Viège-Sports 2, 435.

Individuels, meilleurs résultats: 1. Zuber Raymond, 96 points; 2. Furrer Marinus, 95; 3. Ebener Pius, 95; 4. Julen Raphaël, 94; 5. Kronig Armin, 94; 6. Zenklusen Walter, 94; 7. Heldner Daniel, 94; 8. Heinzmann Erich, 94.

Staldenried

300 m, programme B

Nombre de groupes, 1995: 4, 1994: 3.

Groupes qualifiés: 1. MSV Viège 1, 353 points; 2. MSV Viège Diana, 343.

Individuels, meilleurs résultats: 1. Gsponer Beno, 73 points; 2. Furrer Erwin, 72; 3. Schaller Adolf, 71; 4. Zenklusen Hermann, 70; 5. Willisch Anton, 70.

300 m, programme C

Nombre de groupes, 1995: 36, 1994: 40.

Groupes qualifiés: 1. Viège-Sports 1, 363 points; 2. Täsch Alphübel, 361; 3. Viège-Sports 3, 357; 4. Baltschieder 2, 354; 5. Baltschieder 1, 350; 6. Täsch Täschalp, 350; 7. Staldenried Gwäss, 350; 8. Viège-Sports 2, 349; 9. MSV Saint-Nicolas, 348; 10. Staldenried 4, 346; 11. MSV Eyholz Ritti, 345; 12. Stalden Blitz, 344; 13. MSV Embd 2, 344; 14. Staldenried JG, 343; 15. Saas-Balen, 343; 16. MSV Embd 1, 341; 17. Stalden Olympia, 340; 18. Visperterminen 1, 340.

Individuels, meilleurs résultats: 1. Pianzola Francis, 75 points; 2. Mooser Philibert, 75; 3. Furrer Hanspeter, 74; 4. Imboden Vinzenz, 74; 5. Williner René, 74; 6. Berchtold Anton, 74; 7. Bregy Roman, 74.

Stalden

50 m

Nombre de groupes, 1995: 7.

Groupes qualifiés: 1. Stalden 2, 367 points; 2. Stalden 1, 364; 3. Stalden 4, 362; 4. Stalden 3, 358.

Individuels, meilleurs résultats: 1. Truffer Louis, 97 points; 2. Venetz Willy, 96; 3. Schnyder Alwin, 94; 4. Zuber Emil, 92.

Brigue-Glis

300 m, programme A

Nombre de groupes, 1995: 11, 1994: 12.

Groupes qualifiés: 1. Ried-Brigue 1, 446 points; 2. Brigue 1, 446; 3. Glis 2, 441; 4. Ried-Brigue 2, 438; 5. Glis 1, 438; 6. Termen, 433.

Individuels, meilleurs résultats: 1. Volken Josef, 94 points; 2. Eyholzer Markus, 94; 3. Imstepf Otto, 93; 4. Furrer Karl, 93; 5. Guntern Clemens, 93; 6. Kuonen Elias, 92; 7. Kluser Karl, 92; 8. Pfaffen Erwin, 92.

300 m, programme B

Nombre de groupes, 1995: 1, 1994: 3.

Groupe qualifié: 1. Termen 1, 318 points.

Individuels, meilleurs résultats: 1. Hutter Hans, 73 points; 2. Gasser Bruno, 71; 3. Roten Kurt, 69; 4. Jossen Daniel, 68.

300 m, programme C

Nombre de groupes, 1994: 20.

Groupes qualifiés: 1. Glis 1, 359 points; 2. Ried-Brigue 1, 355; 3. Brigerbad, 351; 4. Brigue 1, 351; 5. Naters-Belalp, 347; 6. Glis 3, 347; 7. Brigue 2, 347; 8. Glis 2, 347; 9. Glis 6, 344; 10. Glis 7, 335.

Individuels, meilleurs résultats: 1. Jentsch Paul, 74 points; 2. Jerjen Louis, 74; 3. Gabriel Konrad, 74; 4. Martig Emil, 73; 5. Geiger Pierre, 73; 6. Bregy Mario, 73; 7. Ambord Paul, 73; 8. Wyder Lilian, 73.

50 m

Nombre de groupes, 1995: 4.

Groupes qualifiés: 1. Glis 1, 363 points; 2. Glis 2, 350.

Individuels, meilleurs résultats: 1. Volken Regina, 91 points; 2. Arnold Beat, 91; 3. Zenklusen Viktor, 91.

Ried-Mörel

300 m, programme A

Nombre de groupes, 1995: 4, 1994: 5.

Groupes qualifiés: 1. Bitsch 1, 443 points; 2. Ried-Mörel, 427.

Individuels, meilleurs résultats: 1. Imhof Ignaz, 94 points; 2. Ritz René, 92; 3. Kummer Marcel, 91; 4. Hähne Arthur, 91.

300 m, programme B

Nombre de groupes, 1995: 3, 1994: 4.

Groupes qualifiés: 1. Bitsch Wasen, 318 points; 2. Niederwald, 265.

Individuels, meilleurs résultats: 1. Mutter Klaus, 72 points; 2. Franzen Bernhard, 70.

300 m, programme C

Nombre de groupes, 1995: 4, 1994: 3.

Groupes qualifiés: 1. Ried-Mörel, 333 points; 2. Betten, 259.

Individuels, meilleurs résultats: 1. Walpen Albert, 73 points; 2. Margelisch Adi, 72; 3. Ambord Lothar, 71.

Nous devons malheureusement déplorer l'absence des résultats de la place de tir de Salquenen, A, B, C, qui ne nous sont pas parvenus.

Le deuxième tour aura lieu les 12, 13 et 14 mai dans les stands suivants, Valais central: Saint-Léonard (A), Savièse (B et C), Sion (50 m); Bas-Valais: Saint-Maurice (A, B, C, 50 m); Haut-Valais: Viège (A, B, C), Stalden (50 m).

Handball

Trois sur quatre

Les clubs espagnols ont remporté trois des quatre coupes d'Europe. Seule leur a échappé la City-Cup, qui est revenue aux Allemands du TV Niederwürzbach.

Coupe des champions: Badel Zagreb (Cro) - Elgorriaga Bidasoa (Esp) 27-26. Bidasoa Irun vainqueur sur le score total de 56-47.

Coupe des coupes: FC Barcelona - GOG Gudme (Da) 26-22. Barcelona vainqueur sur le score total de 57-46.

City-Cup: TV Niederwürzbach (All) - Cadagua Galdar (Esp) 32-26. Niederwürzbach vainqueur sur le score total de 58-55.

Coupe de la fédération: BM Granollers (Esp) - Polyot Tcheliabinsk (Rus) 23-21. Granollers vainqueur sur le score total de 49-45. *(si)*

Automobilisme

Emerson Fittipaldi vainqueur

Le Brésilien Emerson Fittipaldi (48 ans), double champion du monde de formule 1, a remporté le GP de Pennsylvanie à Nazareth, comptant pour le championnat Indycar.

Classement: 1. Emerson Fittipaldi (Bré), Penske Mercedes 200 tours à la moyenne de 211,309 km/h. 2. Jacques Villeneuve (Ca), Reynard Ford-Cosworth, à 0''309. 3. Stefan Johansson (Su) Penske Mercedes.

Classement général du championnat Indycar: 1. Pruett, 51 points. 2. Villeneuve, 47. 3. Rahal et Mauricio Gugelmin (Bré), 38. 5. Fittipaldi, 35. 6. Al Unser Jr. (EU) 34. *(si)*

Badminton

La sélection suisse

Le sélectionneur national, le Suédois Claes Johansson, a retenu 13 joueurs pour les championnats du monde de Lausanne qui se dérouleront du 17 au 28 mai.

Messieurs: Thomas Wapp (24 ans), Denis Dafflon (17), Lawrence Chew (26), Jorge Rodriguez (28) et Robert De Kock (29, tous Olympic Lausanne), Christian Nyffenegger (28) et Rémy Matthey de l'Etang (25, les deux Basilisk-GOM), Stephan Bäriswil (19, Tavel), Philipp Kurz (25, Uster-Greifensee), Stephan Wapp (21, Winterthour). Dames: Santi Wibowo (20, Genève), Silvia Albrecht (24, Basilisk-GOM), Judith Baumeyer (18, Tavel) et Yvonne Naef (21, Winterthour). *(si)*

Nouvelliste
ET FEUILLE D'AVIS DU VALAIS
SPORT
RÉDACTION CENTRALE
1950 SION
(027) 297 511

PUBLICITÉ

Traitement de surface
sablage - peinture
votre partenaire spécialisé
Biollay
025/ 71 85 41
1891 MASSONGEX

FACHMESSE 7e FOIRE SPECIALISEE ★★★ FIERA SPECIALIZZATA
du 3 au 6 mai 1995
La Montagne et les gens
Swiss ALPINA MARTIGNY
Foire internationale pour l'équipement des stations alpines
Renseignements et réservations
Swiss Alpina Rue du Levant 91 CH-1920 Martigny
Tél. 026 22 14 95 - Fax 026 22 98 91

FÊTONS LE PRINTEMPS
(Livré et installé) Table Ø 120/210 cm 545.-
(Livré et installé) Desserte, 170/50/90 cm 685.-
(Livré et installé) Chaise cuir 238.-
ST-MAURICE
Bois-Noir (route cantonale)
026/ 67 12 62
le mobilier du bien-être !
anthamatten
VETROZ
Bordure route cantonale
027/ 36 24 39

Appareils sanitaires de fabricants renommés

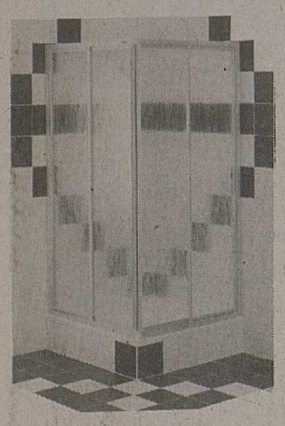

Cabine de douche
HÜPPE by spirella
Le vrai plaisir de la douche
et
ORIGINAL DUSCHOLUX

Cuvette de WC
Villeroy & Boch
avec réservoir à encastrer ou monobloc de **GEBERIT** et cuvette au sol **BASIC** avec réservoir **GEBERIT** accessoires **INDA** et **BODENSCHATZ**

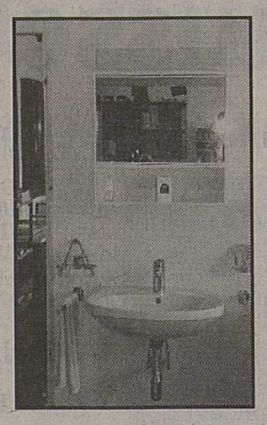

Lavabo
Villeroy & Boch
robinetteries **SIMILOR - KWC KUGLER - KLUDI ARWA** pharmacies **EGROSTAR-UNIVERSAL** meubles de salle de bains **SANIJURA**

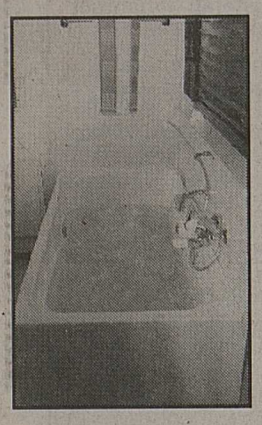

Baignoire en acryl de **SANIFORM WHIRLPOOL**
Douche en acryl de **SANIFORM**
Baignoire et douche en acier de 3,5 mm

KALDEWEI
Le N° 1 européen en baignoires

30 ans de garantie

Le partenaire du professionnel sanitaire avec un programme sanitaire de A à Z, de la canalisation aux appareils.

Gabriel Rittiner

Eléments Sanitaires SA

Avenue Grand-Champsec 12 - 1950 SION
Tél. (027) 31 46 56 - Fax (027) 31 39 55

Prochainement ouverture d'une nouvelle exposition

TRANSFORMATION OU RENOVATION
de votre cuisine

Faites confiance au spécialiste.
Contemporaines ou rustiques les cuisines MAJO sont garanties 5 ANS (meubles)

◆ Gestion de l'ensemble de vos travaux
◆ Devis rapide sans engagement

CUISINES MAJO
MAJO SA 1907 SAXON TEL. 026/ 44 35 35
Ouvert le samedi de 09h 00 à 12h 00 - 13h 30 à 17h 00

BETONCOUPE

La spécialisation par l'innovation

Votre partenaire
Sciage ● Forage ● Démolition
ZSCHOKKE
Rue du Chanoine-Berchtold 2
1950 Sion Tél. (027) 22 31 82

L'entreprise de construction intégrale.

Gabriel Rittiner

Eléments Sanitaires SA

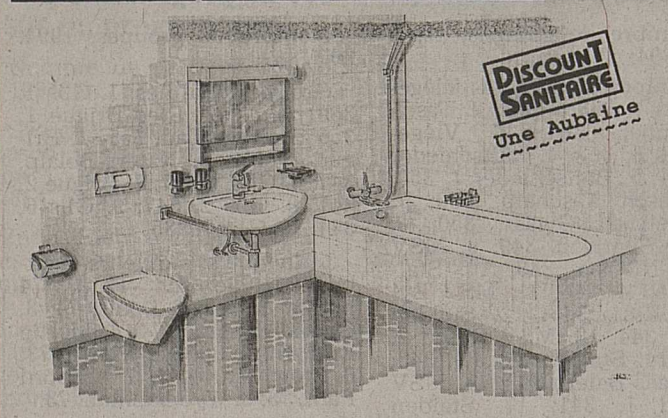

Appareils sanitaires de A à Z

Villeroy - Boch - SaniJura - Geberit - JRG
Similor - KWC - Nussbaum
Accessoires: Inda - Egro Star - Duscholux
Des prix et des conditions hors marché traditionnel
VOTRE installateur sanitaire est digne de VOTRE confiance
Avenue Grand-Champsec 12 - 1950 SION
Tél. (027) 31 46 56 - Fax (027) 31 39 55

NOUVEAU:
SOS BÂTIMENT

Maintenance
Expertises
Rénovations

ÉVALUER? ENTRETENIR? RÉNOVER?... COMMENT?

En procédant systématiquement, soit, tout d'abord, par une analyse globale des besoins et priorités

Prospectus et renseignements:
Jean-Pierre Crettaz
Rue des Remparts 25
1950 SION
Tél. (027) 23 85 23 - Fax 23 27 04

G. Delseth

Maçonnerie (Carrelage - Rustique) Petits transports

Belle-Ile 1
1893 Illarsaz
Tél. + fax (025) 27 18 33

RHÔNE-ALPES
CONSTRUCTION SA

ENTREPRISE GÉNÉRALE
de la conception à la réalisation: 1 seul partenaire

Architecture - Ingénierie Entreprise

SION *Tél. (027) 36 72 20*
VÉTROZ *Fax (027) 36 72 21*

SATEB

Entreprise spécialisée
1951 Sion - Case postale
Michel-André Jordan, Sion
Av. Petit-Chasseur 55
Tél. (027) 23 24 88
Fax (027) 23 24 94

LUTTE CONTRE LA VERMINE DU BOIS (capricorne, vrillette, etc.)

Nous effectuons aussi:
SABLAGE - RÉNOVATION
DÉCAPAGE DE VOLETS PAR TREMPAGE

Nom:..... Adresse:..... Tél. .....
Contrôle et devis sans engagement

ICI
VOTRE ANNONCE AURAIT ÉTÉ VUE PAR 107 000 LECTEURS

Prochaine parution mardi 23 mai (ultime délai mardi 16 mai, 10 h

publi REGIONS
département spécialisé de Publicitas Sion

Le numéro de tél. à votre service, (027) 295 284
Mme J. Huttenlocher

IMMOBILIÈRES LOCATION

A LOUER :
à **Sion-Ouest,** proche de l'école primaire,
appartement 4½ pièces
Loyer: Fr. 1100.–, charges comprises.
Libre tout de suite ou à convenir.
Tél. 027/ 22 85 77

Monthey
A louer dans immeuble neuf
3½ pièces
en duplex
vitrocéram, lave-vaisselle, lave-linge, micro-ondes, W.-C. séparé.
Fr. 1210.– charges comprises
Garage Fr. 80.–.
Tél. (025) 72 40 26.
036-254819

A LOUER :
à **Sion,** dans la vieille ville,
joli 2 pièces
entièrement rénové, lave-linge.
Loyer: Fr. 850.– + charges.
Libre tout de suite ou à convenir.
Tél. 027/ 22 85 77

SION
Petit-Chasseur 104
A louer
appartement 3½ pièces
Location Fr. 970.–, charges comprises.
Garage fermé Fr. 120.–.
Libre tout de suite ou à convenir.
✆ (027) 22 30 06 le matin.
036-254286

A louer, à **Bramois,**
joli studio
Loyer: Fr. 530.– charges et place de parc comprises.
Libre tout de suite ou à convenir.
bernard roduit gérances s.a.
PRÉ-FLEURI 9-CH-1950 SION
TÉL. 027/22 34 64 - 22 90 02

A louer à SION
dans immeuble neuf à l'av. de la Gare 31
luxueux appartement 4½ pièces
ca. 135 m², dès Fr. 1500.–, charges Fr. 160.–.
Garage fermé Fr. 100.–.
Disponible tout de suite ou à convenir.
✆ (027) 22 00 35, heures de bureau.
036-256259

A louer, **galeries sédunoises, centre-ville**
super 2 pièces
combles, neuf, grande terrasse, calme avec vue. Libre dès le 1er mai 1995 ou à convenir.
Fr. 1040.–, charges comprises.
Tél. (027) 23 35 51, de 10 – 12 heures ou le soir.
036-255697

A louer à SION
vieille ville, rue du Tunnel, dans immeuble neuf
appartement 2½ pièces
Fr. 850.–, charges Fr. 75.–.
Place de parc extérieure Fr. 50.–.
Disponible tout de suite.
✆ (027) 22 00 35, heures de bureau.
036-256249

A louer à **Sion,** date à convenir
grand 3½ pièces
avec lave-vaisselle, jardin d'hiver, carnotzet, sauna.
Fr. 1285.–, charges comprises.
Tél. (027) 23 81 24.
036-255496

Martigny
A louer
Centre-ville
vaste 4½ pièces
entièrement rénové.
Fr. 1350.–, charges comprises.
Tél. (026) 22 58 58.
036-255651

PUBLICITAS (027) 29 51 51

Tous les trous ne se font pas tout seuls

BETONCOUPE

BÉTONCOUPE, l'une des activités spéciales de ZSCHOKKE, met à votre service des hommes et du savoir-faire dans le domaine de la transformation, de la démolition d'un bâtiment ou d'un ouvrage d'art. Plusieurs techniques sont à votre disposition.

Sciages

Le «sciage» est une technique qui permet de découper le béton armé, ainsi que les matériaux similaires, de manière nette et avec une grande précision (pour des épaisseurs pouvant aller au-delà du mètre).

Il faut distinguer deux types de machines à scier: a) les scies murales et b) les scies-sol.

Notre large éventail de machines, de ces deux catégories, nous permet de résoudre de manière optimale tous les problèmes de sciage, petits ou grands. Leur conduite est confiée à un personnel hautement compétent et spécialisé.

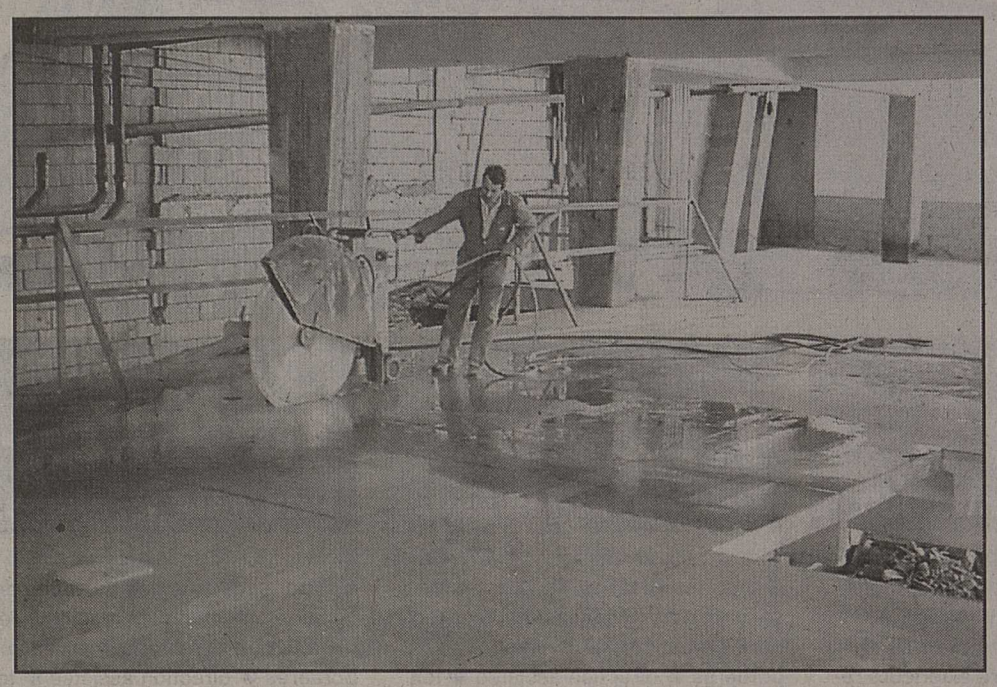

ZSCHOKKE
Rue du Chanoine-Berchtold 2
1950 Sion - Tél. (027) 22 31 82

L'entreprise de construction intégrale **Votre partenaire pour: Sciage ● Forage ● Démolition**

TRUIRE

PLURI-INTERVENTIONS
Groupe HM S.A.

Service d'interventions d'assainissement après sinistres

es eaux ou suie
orès sinistres
ente de déshumidificateurs
ente d'aéro-chauffeurs
e du mobilier
du mobilier et sols
ment

EAU - FEU

Resp. technique ERIC MICHELOUD Natel 077/28.26.43
21, rte de Riddes 1950 SION 027/31.32.14

Rénovation...

Volets alu Fenêtres PVC

la solution !

Fenêtres Bois - PVC - Bois / métal
Stores Volets aluminium

CABOIS • ROCCALU
mpon - Tél. 026 / 46 20 20 - 1906 CHARRAT

J. DUBUIS

éclairage au néon
enseignes lumineuses

20 ANS

Rue du Sex 45
Sion
Tél. 027/23 48 68

Valmarbre Sion S.A.

FABRICATION ARTISANALE DE MARBRE RECONSTITUÉ

- Appareils sanitaires
- Revêtements de sols et parois
- Plans de travail pour cuisine
- Dessus de comptoir
- Tables de toutes formes
- Monuments funéraires

Route de la Drague 44
1950 SION
Tél. (027) 23 54 00
Fax (027) 23 54 03

SIERRE

tapis biaggi

UNE GAMME COMPLETE CHEZ LE SPECIALISTE

Lundi fermé toute la journée

55 03 55

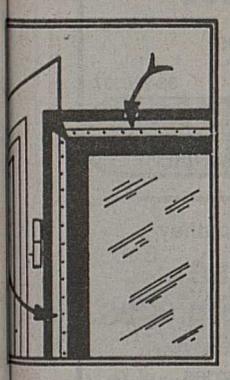

Pour des prix imbattables

Economie d'énergie 20-25% de chauffage en moins

s portes et fenêtres de nos bandes
s (bronze) garanties **20 ans.**
Nos spécialistes dans toute la Suisse.
r le bâtiment - Traitement de fissures.
un devis sans engagement.

etourner à:
le 239, 1870 Monthey, ✆ (029) 2 48 31

N..... Prénom: .....
P..... Tél.: .....
N..... Ville: .....

Isolez vos fenêtres!

(simple ou double vitrage)

grâce à **ECONOVITRAGE**

- vous conservez vos fenêtres existantes!
- vous économisez de l'énergie
- vous augmentez votre confort!
- plus de nettoyage entre les deux vitres!

☞ Nous prenons vos fenêtres et portes-fenêtres le matin et vous les rapportons le soir.
☞ Nous enlevons les verres existants, transformons les battues et posons un verre isolant de première qualité avec valeurs thermique et phonique améliorées.
☞ Nous posons en plus un joint caoutchouc étanche dans une rainure autour des cadres.

Devis sans engagement

AVANT: Simple ou double vitrage

APRÈS: Verre isolant

VITRERIE BARMAN & MANZER
3960 SIERRE Tél. 027/56 42 22
1950 SION Tél. 027/22 33 37

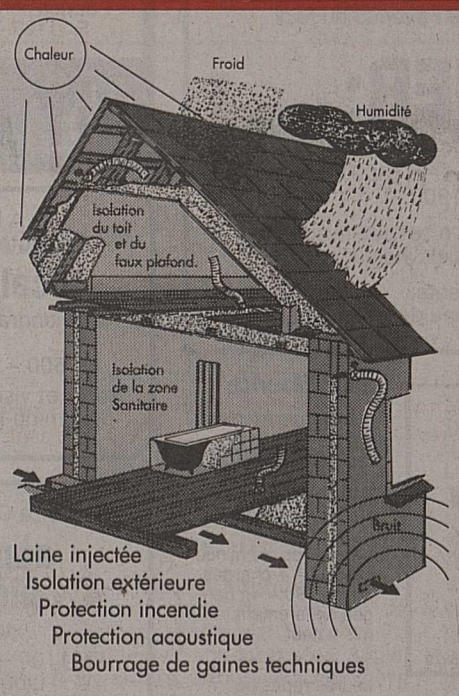

Laine injectée
Isolation extérieure
Protection incendie
Protection acoustique
Bourrage de gaines techniques

Dans les doubles murs, sous les toitures, les chalets, **MARCOLIVIER** vous propose **NOVOROC** laine de pierre entièrement naturelle, ne nuit pas à l'environnement, incombustible, anticondensation, toujours sèche en raison de son traitement au silicone. **NOVOROC** bourre tous les vides où se glissent le froid et les courants d'air.

Devis sans engagement

Pour en savoir plus = coupon à retourner à:
ENTREPRISE MARCOLIVIER, case postale 68, 1966 AYENT - Tél. (027) 38 12 77

Nom: .....
Prénom: .....
Adresse: .....
Localité: .....
Tél.: .....

IMMOBILIÈRES LOCATION

SION
centre ville, à louer
petit studio meublé
pour 1 personne.
Fr. 550.–, charges comprises.
Libre tout de suite.
✆ (027) 22 05 10, le matin.
036-255557

A louer à MARTIGNY
av. de la Gare 7
bureaux 5 pièces
125 m², 1er étage, Fr. 1100.– + charges Fr. 100.–. Disponible tout de suite.
✆ (027) 22 00 35, heures de bureau.
036-256248

Vétroz-Est,
à louer
2½ pièces
remis à neuf, place de parc, balcon, pelouse, proximité Migros - Conforama. Libre tout de suite. Fr. 660.– + charges.
Tél. (027) 36 66 86, midi ou dès 18 h.
036-256254

MURAZ-Collombey
A vendre
joli 3 pièces rénové
avec place de parc.
Avec aide fédérale: **prix: Fr. 185 000.–**
Fonds propres: 10%
Loyer: Fr. 550.–.
Agence immobilière D. Bussien S.A.
1870 Monthey
✆ (025) 71 42 84.
036-256265

ANNONCES DIVERSES

Peintre
entreprend tous travaux
intérieurs et extérieurs.
Prix modérés.
A. Boson, 1902 La Balmaz
Tél. (026) 67 17 69.
036-252923

Bex
grands boxes
à louer, parcs, paddock, bons soins, **chevaux libres pour demi-pension,** leçons.
A vendre
joli cheval
hongre.
Tél. (025) 63 37 75.
036-255355

TOUTE RÉNOVATION
VILLAS-CHALETS APPARTEMENTS
Prix sans concurrence
Devis gratuit
Tél.-fax (025) 72 84 85, le soir
Natel (077) 23 54 85
36-248124

DÉMÉNAGEMENTS
Garde-meubles, stockage manutention
MAURICE TORNAY
SAINT-MAURICE
✆ 025/65 26 66
MARTIGNY
✆ 026/23 38 00
36-142895

Nous baissons notre taux!

Le «tube»: leasing indolore à 4 ½%

Micra Tramp
fr. 194.–*
Prix neuf fr. 13'900.–

Moteur 1.0 l, 16 soupapes, 40 kW (54 ch) ● 3 portes ● ceintures de sécurité automatiques à hauteur réglable à l'avant ● renforts intégrés aux portières ● toit ouvrant ● rétroviseurs extérieurs réglables de l'intérieur ● radio-lecteur de cassettes ● consommation (mixte): seulement 5.5 litres/100 km.

Micra Star
fr. 228.–*
Prix neuf fr. 15'950.–

Moteur 1.0 l, 16 soupapes, 40 kW (54 ch) ● 3 portes ● airbag ● ceintures de sécurité automatiques à hauteur réglable à l'avant ● renforts intégrés aux portières ● direction assistée ● toit ouvrant ● rétroviseurs extérieurs réglables de l'intérieur ● verrouillage central ● radio-lecteur de cassettes.

Micra Shopping
fr. 237.–*
Prix neuf fr. 16'450.–

Moteur 1.0 l, 16 soupapes, 40 kW (54 ch) ● 5 portes ● airbag ● ceintures de sécurité automatiques à hauteur réglable à l'avant ● renforts intégrés aux portières ● direction assistée ● toit ouvrant ● rétroviseurs extérieurs réglables de l'intérieur ● verrouillage central ● radio-lecteur de cassettes.

*Leasing: versement de fr. 2'500.– à la livraison, mensualités, durée de 48 mois, kilométrage de 10'000/an.

Tous les modèles: 3 ans de garantie d'usine, de garantie sur la peinture et de garantie remorquage, 6 ans contre les perforations dues à la corrosion. Service d'assistance Nissan 24 heures sur 24. Appelez le numéro de Nissan-Leasing: tél. 022-738 62 54 ou renseignez-vous sur le leasing indolore auprès d'un de ces agents Nissan.

NISSAN

Agence régionale: Conthey: Garage du Camping SA, 027/36 23 23.

Agences locales: Ardon: Garage du Moulin, 027/86 49 26. **Chermignon:** Garage de Chermignon, 027/43 21 45. **Monthey:** Garage Dubuis S., 025/71 36 90. **Savièse:** Garage Lazer SA, 027/25 31 31. **Sion:** Auto Consult, 027/31 20 64. 9a/95/1

A LOUER J.-H.B. A LOUER

MARTIGNY

Appartement de 3½ pièces

avec **service de conciergerie**
Cuisine agencée, grand balcon.
Libre tout de suite ou à convenir.
Réf. Mlle I. Hutzli/0376

J.-H. BEAUSIRE - RÉGIE IMMOBILIÈRE S.A.
RUE DU LAC 29 - 1800 VEVEY - TÉL. 921 59 81
OUVERT ÉGALEMENT LE SAMEDI MATIN

Découvrir et comprendre la magie de l'électricité?

Rien de plus facile en visitant l'une des expositions sur l'électricité! Appelez-nous, et votre sortie est organisée.

VOTRE LIGNE ÉNERGIE
155 33 90
de 9 h à 17 h
Numéro vert: appel gratuit

ELECTRICITE ROMANDE
La maîtrise de l'énergie
VOS PRODUCTEURS ET DISTRIBUTEURS

5 22-289292/ROC

OFFRE EXCEPTIONNELLE

Vétroz
A louer dans petit immeuble récent

appartements 4½ pièces

Construction soignée, spacieux, balcons, proximité écoles, calme, tranquillité, ensoleillement.
Dès Fr. 1050.– + charges.
36-248141

IMMO-INFO-SOPITEC SA
GÉRANCE LOCATIVE
ADMINISTRATION IMMOBILIÈRE
Tél. 027 - 22 66 23
RUE PRE-FLEURI 2 A
1951 SION

MONTHEY

A LOUER
A DECOUVRIR ABSOLUMENT
RÉSIDENCE "LES TOURNESOLS"
à 100m de la Placette

SUPERBES APPARTEMENTS NEUFS
de **3½** pces duplex
dès **Fr. 1000.-**

PORTES OUVERTES
Lundi de 10 h 30 à 12 h
Tous les mercredis et vendredis de 16 h à 18 h
ainsi que les samedis de 14 h à 16 h
Nous attendons avec plaisir votre visite.

GECO GERANCE ET COURTAGE SA
19, AV. DU CHAMOSSAIRE - 1860 AIGLE
Tél. 025 / 28 00 88

A louer au centre-ville de Sion, dans immeuble résidentiel neuf

appartement 4½ pièces, 120 m²

Fr. 1500.– + charges.
Conciergerie à disposition.
Libre dès le 1.5.1995 ou à convenir.
Agence IPHO S.A. Sion
✆ (027) 22 66 22.
036-254560

Au centre de Collombey

Proche des magasins et des transports publics
A louer dans villa

superbe appartement 1½ pièce
avec balcon au sud, large panorama, comprenant: cuisine intégrée en chêne, chambre à coucher, douche et WC séparés, sol en marbre de Carrare, chauffage au sol, téléréseau.
Loyer: Fr. 760.– + 50.–, acompte charges. Rabais pour bail de longue durée.

Studios
Loyer: dès Fr. 450.–, charges comprises.

Pour renseignements et visite:
(025) 72 91 01. 36-5320

IMMOBILIÈRES LOCATION

Au centre de Sion - Immeuble neuf - **La Gillière II**
à l'angle rue des Remparts - avenue du Midi

A LOUER:

2½ pièces (dès Fr. 1035.–) 3½ pièces (dès Fr. 1185.–)
4½ pièces/duplex (dès Fr. 1600.–)
5½ pièces (Fr. 1900.–)

Le montant des charges n'est pas inclus dans les loyers mensuels indiqués.

Renseignements:
✆ (027) 22 48 15 (bureau de location)
036-251759

A LOUER à Sion, Dixence 51,
4½ PIÈCES - 110 m²
Séjour, coin à manger, cuisine équipée, 3 chambres à coucher, 2 salles d'eau, 1 balcon nord et 1 balcon sud ouest.
Fr. 1190.– + charges Fr. 200.–
36-249198

h. blaser sa
Pratifori 8, 1951 Sion
Tél. (027) 22 00 77

A louer **au-dessus de Grimisuat**

3½ pièces 75 m²

occasion exceptionnelle, dans villa locative moderne, en attique, plafonds poutraisons apparentes, grandes baies vitrées plein sud avec vue imprenable, cheminée française, place de parc couverte, etc.
Fr. 1000.– + charges.
Libre 1.7.1995.
Tél. (027) 38 28 51.
036-249849

A louer à **Sion**
route de Préjeux 60

local de 130 m²

Conviendrait pour salle de sport ou dépôt.
Fr. 500.– charges comprises.
Rens. et visites: ✆ (027) 22 66 23
Immo-Info/Sopitec S.A.
036-255147

A louer à Sion
Place du Midi - Imm. ROHNER

grand 2½ p.

Libre tout de suite.
Loyer Fr. 790.– + charges.
Rens. Fiduciaire E. Chevrier S.A.
Rue de Lausanne 35, 1950 Sion.
Tél. (027) 22 02 33.
036-256148

A louer à Sion, r. des Tonneliers

appartement 2½ pièces spacieux

Conviendrait aussi pour bureau.
Libre tout de suite ou à convenir.
Fr. 890.–.
Agence IPHO S.A. Sion
✆ (027) 22 66 22.
036-255272

Saint-Maurice
à louer appartement

3½ pièces

dans petit immeuble tranquille, dernier étage,
salon avec cheminée,
Fr. 590.– + charges
ou Fr. 790.– + charges entièrement remis à neuf.
Tél. (025) 65 23 54 heures repas ou 71 42 14 journée.
036-256149

A louer à Châteauneuf-Conthey

appartement 4½ pièces, 110 m²

tout confort.
Fr. 1100.– charges comprises.
Libre tout de suite.
✆ (027) 36 12 42.
036-256038

A louer à **Sion**, proche de la gare,
grand studio neuf
en attique, non meublé avec beaucoup de cachet.
Loyer: Fr. 600.– + charges. Libre tout de suite.
Tél. 027/22 85 77

A louer à Crans

local commercial

60 m², 2 vitrines + sous-sol.

Tél. (027) 41 30 37 ou 41 46 74.
036-256271

025/71 53 63

A louer à **VOUVRY**

appartements 4½ pièces

Dès Fr. 865.– + charges.
Libres tout de suite.
36-230537

JEAN RIGOLET SA
Gérance APIWIT & Fiduciaire
Rue Coppet 1 - 1870 MONTHEY

Collombey
à louer tout de suite

studios et 3½ pièces

tous entièrement rénovés.
Loyer modéré, situation tranquille.
Pour visiter:
Tél. (025) 72 86 48.
036-253890

A louer à SION, rue du Vieux-Moulin 21 dans immeuble neuf

appartement 2½ p.

2e étage, Fr. 800.– par mois. Charges Fr. 100.–, parking Fr. 80.–.
Renseignements et visite: BIANCO S.A., 1962 Pont-de-la-Morge. Tél. (027) 36 14 24, fax (027) 36 40 71.
36-256370

A louer

Saint-Maurice
2 pièces (éventuellement à vendre);

Plan-Cerisier
studio meublé.

Tél. (026) 22 61 00.
036-251116

R. KÜNZLE S.A.
AVENUE DE LA GARE 24
1870 MONTHEY 1
TÉL. 025 70 61 90

A LOUER à FULLY
Rte de Martigny 33

4½ pièces

une superbe occasion
Situation calme baignée de soleil
Fr. 850.– *seulement*
Place de parc à disposition.
36-254074

MONTHEY
Chemin d'Arche
A louer superbe appartement de
3½ pièces
entièrement agencé. **Fr. 990.–**
22-296875
GECO GERANCE ET COURTAGE SA AIGLE 025/28 00 88

A louer à **Erde/Conthey**

magnifique appartement 5 pièces

dans immeuble rénové.
Fr. 998.– + charges.
Rens. et visites: ✆ (027) 22 66 23
Immo-Info/Sopitec S.A.
036-255142

A LOUER MONTHEY

Magnifique appartement neuf de
5½ pièces
en attique au centre-ville, 140 m², (2 salles d'eau, 2 balcons)
N'hésitez pas à nous contacter.
22-296925

GECO GERANCE ET COURTAGE SA
19, AV. DU CHAMOSSAIRE - 1860 AIGLE
Tél. 025 / 28 00 88

SION
Pratifori 5-7
Immeubles neufs
A LOUER
DIVERSES SURFACES COMMERCIALES ET ADMINISTRATIVES

- Appart. 1½ p. dès **Fr. 771.–**
- Appart. 2½ p. dès **Fr. 885.–**
- Appart. 3½ p. dès **Fr. 1300.–**

Pour visiter: **M. Pellegrino, tél. (027) 22 83 42**
Pour renseignements:
HELVETIA PATRIA,
Gérance d'immeubles
Tél. (021) 341 45 57.

HELVETIA PATRIA
22-294862

AFFAIRE A SAISIR!
3 MOIS DE LOYER GRATUIT!

Av. de Tourbillon 100 - 1950 SION

A LOUER

bureaux 182 m²

Fr. 2400.–/mois charges comprises

comprenant:
- grand bureau-réception (4-5 places de travail)
- 1 salle de conférence 8 places
- 3 bureaux séparés
- 1 cuisine-réfectoire
- 1 hall-exposition
- 1 local dépôt
- 1 toilette lavabo

Ces locaux sont entièrement équipés (téléphone, lumière, câblage informatique) et peuvent être, selon les désirs du locataire, entièrement meublés.
Nombreuses places de parc.
Locaux climatisés.
Places d'enseignes à disposition.
Tél. (027) 22 25 31 heures de bureau.
36-249624

CHATEAUNEUF CONTHEY

Les atouts de la ville à la campagne!

A louer dans immeuble neuf
STUDIOS dès Fr. 576.–
APPARTEMENTS 4½ PIÈCES dès Fr. 969.–
+ charges.
Spacieux et confortables, à proximité immédiate écoles, commerces, bus, etc.
Parking et places de parc à disposition.

IMMO-INFO-SOPITEC SA
GÉRANCE LOCATIVE
ADMINISTRATION IMMOBILIÈRE
Tél. 027 - 22 66 23
RUE PRE-FLEURI 2 A
1951 SION

Equipement Miele

Location

SION
3 min de la place du Midi
- **studio mansardé non meublé** Fr. 500.– ch. c.
- **studio meublé** Fr. 600.– ch. c.
- **3½ pièces** Fr. 965 000.–
- **parc privé** Fr. 60.–

36-253380
XAVIER FAVRE - SION
Tél. (027) 22 30 56

VOUVRY
A louer tout de suite très joli
2½ pièces
aux combles avec mezzanine.
Fr. 780.–.
Petit immeuble tranquille.
22-296932
GECO GERANCE ET COURTAGE SA AIGLE 025/28 00 88

DUC-SARRASIN & CIE S.A.
SAXON
A LOUER

★ **STUDIO** Fr. 450.–
★ **2 PIÈCES** Fr. 780.–
★ **4 PIÈCES** Fr. 1040.–

Situation tranquille.
Libre tout de suite ou à convenir.
36-250414

FIDUCIAIRE
AGENCE IMMOBILIÈRE
MARTIGNY - (026) 22 63 21

MARTIGNY
Nous louons et nous vendons
studios, 2½, 3½, 4½
quartiers tranquilles,
à proximité du centre ville.
Toutes gammes de prix.
Léonard Gianadda, ing.
Avenue de la Gare 40
1920 Martigny
Tél. (026) 22 31 13
Fax (026) 22 31 63
36-239937

Il faut changer les mentalités

Les délégués du hockey valaisan ont siégé à Champéry.

Présidée pour la première fois, par M. Daniel Dey, l'Association valaisanne de hockey sur glace a tenu ses assises à Champéry. Malgré un ordre du jour copieux en quinze points, aucune décision importante n'a été prise.

Par Jean-Pierre Bähler

Une vingtaine de clubs étaient présents, soit 113 délégués. Le HC Viège était excusé, alors que le HC Sierre n'avait même pas daigné envoyer un représentant, ni un mot d'explication... L'année transitoire du président intérimaire ne fut pas riche en événements. On retiendra du rapport présidentiel, le problème lancinant de l'arbitrage et des différentes coupes valaisannes. Du rapport technique de Jacques Aigroz, mis à part les entraînements et les tournois des sélections valaisannes, on soulignera l'école de hockey qui constitua un succès, avec 350 jeunes réunis durant deux semaines à Loèche-les-Bains. Mentionnons également la nomination en cours de mandat de Charly Henzen, expert J+S en tant que responsable de la formation pour le Valais.

Coupes valaisannes: recul

Douze équipes avaient renoncé à prendre part aux coupes valaisannes. Ainsi cinquante-trois formations de vingt clubs ont disputé ces compétitions. Les équipes de première ligue ont participé à un mini-championnat, avec la victoire de Viège devant Saas-Grund et Octodure. En deuxième ligue, le challenge est revenu à Val-d'Illiez.

Amélioration de l'arbitrage

Selon les dires du responsable de ce secteur, Werner Tschopp, la qualité de l'arbitrage s'est nettement améliorée. En suivant les prestations des quarante-quatre arbitres (dix-sept en première ligue, vingt-sept en deuxième ligue) à disposition, la satisfaction est de mise. «Nous avons pu diriger les 506 matches inscrits au calendrier, et seules quatre rencontres n'ont pas pu se disputer en raison de conditions météorologiques défavorables. Par contre, les clubs manquent encore de discipline pour l'annonce des résultats.» A ce sujet, les délégués ont accepté de porter l'amende à 30 francs (au lieu de 10 francs). Cette décision incitera certainement les responsables à davantage de ponctualité.

Nouveau mandat présidentiel

Il appartenait ensuite aux délégués d'élire leur président pour une période de deux ans. Ainsi, Daniel Dey, de Crans-Montana fut nommé par acclamation, tout comme le nouveau caissier en la personne de Edy Métrailler. Au chapitre des comptes, relevons que le hockey valaisan se porte bien puisqu'il enregistre un bénéfice de 31 441 francs, pour des dépenses de l'ordre de 226 000 francs en chiffres ronds. On notera également que de ce montant, les charges de l'école de hockey et des sélections cantonales représentent 190 000 francs. Le budget 1995-1996 prévoit un bénéfice de 4000 francs pour des dépenses prévisibles de 246 000 francs.

Plaquette et cinquantième anniversaire

Deux ans après sa célébration, on a reparlé du cinquantième anniversaire de l'association. Le bouclement des comptes a été établi. Avec des recettes de 154 500 francs, un bénéfice de 14 600 francs a été réalisé grâce à la vente de gadgets, de bouteilles et de fanions. Quant à la plaquette, elle a enfin pu être présentée lors de cette assemblée par l'ex-président Leander Escher. «Après de nombreux déboires, même judiciaires, j'ai le plaisir de vous présenter ce livre du jubilé. Grâce à la collaboration de MM. Rouvinez (Partener S.A. Sion) et Perroud, (de l'imprimerie NBV, à Viège), nous avons pu éditer cette plaquette qui constituera un document intéressant de l'histoire du hockey valaisan.» D'une présentation fort agréable, de nombreuses photographies illustrent cet ouvrage, qui permettra à chacun de mieux connaître les clubs du Vieux-Pays. Avec quelques pages publicitaires – qui ont pratiquement financé l'opération – la plaquette sera vendue aux clubs.

A Nendaz en 1996

Après avoir procédé aux tirages au sort des coupes valaisannes, remis les différents diplômes aux clubs méritants et promus, les délégués ont accepté de se retrouver l'année prochaine pour l'assemblée générale à Nendaz, le samedi 20 avril. Dans les divers, MM. Johnny Baumann, vice-président de la LSHG, Georges Mariétan, président de la commune de Champéry et Gaby Micheloud, chef de Jeunesse et Sport, apportèrent leurs salutations et félicitations aux dirigeants du hockey valaisan.

Le président Daniel Dey (debout) a été élu officiellement par acclamation pour la prochaine période. A droite, MM. J. Sciortino et J. Aigroz. nf-peb

HC Valais: qui?

On supposait que dans les divers, la question du HC Valais serait abordée. Seul le représentant de la LSHG lança un appel pour la réalisation future de cet objectif. L'absence des représentants des HC Sierre et Viège, le mutisme de ceux du HC Martigny, n'ont pas permis de lancer le débat. Et pourtant, l'occasion était rêvée, pour prendre la température au sein de l'ensemble des dirigeants du hockey valaisan. Nous reprendrons les propos du chef technique cantonal dans son rapport: «Si nous voulons construire un HC Valais, il faut arrêter les tiraillements, les disputes et les rivalités de bistrots.»

L'idée de la mise sur pied d'un HC Valais est ambitieuse, mais avant de la concrétiser, il serait souhaitable de penser à la jeunesse et de consolider la base de nos équipes, minis, novices et juniors. Il faut changer la mentalité dans les clubs. C'est, certes, un travail de longue haleine, mais c'est la seule voie pour atteindre l'objectif à moyen terme. A l'image de la construction d'une maison, inutile d'avoir un toit solide, si les fondations sont en carton, car tout s'écroule rapidement. Alors, dirigeants et joueurs, réfléchissons, étudions en détail, ce qui, un jour, devrait être un HC Valais, formé de Valaisans pour les Valaisans, sans esprit de clocher entre les clubs. Dommage que les délégués de cette assemblée n'aient pas saisi cette opportunité pour en débattre. Cela aurait permis d'avancer en direction d'une image plus positive du hockey valaisan.

Du soleil dans les cœurs

Sport-Handicap Valais a tenu son assemblée générale à Sion.

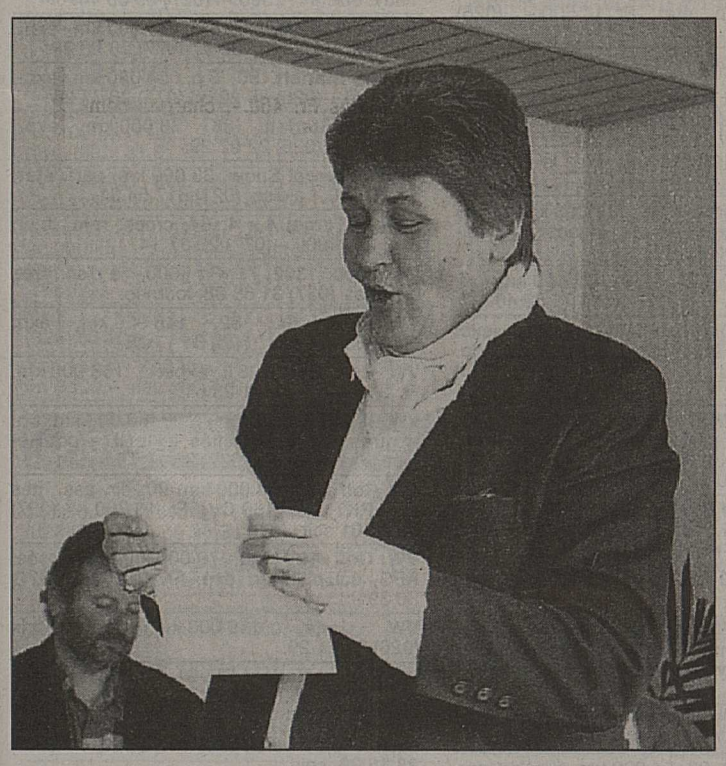

Ursula Muller de Martigny se vit attribuer le mérite de dirigeante. nf-peb

Malgré un temps maussade, le soleil était dans les cœurs parmi les nombreux délégués de l'association Sport-Handicap Valais, qui tenait ses assises annuelles au restaurant de l'Aéroport, à Sion. C'est toujours un réel plaisir d'assister aux débats de cette association, empreints de simplicité et de sportivité.

Trente-trois délégués représentaient les sections, sous la présidence de Mme Françoise Baudin.

Après avoir passé en revue les différents rapports de l'année écoulée, on constate que Sport-Handicap Valais est une association dynamique, et que les résultats de ses sportifs, dans toutes les disciplines, sont remarquables.

Situation financière saine

Au chapitre des finances, l'association se porte bien, puisque sur 42 860 francs de recettes, elle réalise un petit bénéfice de 165 francs. Quant au bilan, il s'élève à 43 989 francs, ce qui permet d'envisager l'avenir avec sérénité. Le budget de 1995-1996 laisse apparaître un déficit de 5250 francs. Tous les membres du comité ont accepté une réélection, par acclamation. Quant aux cotisations, elles restente inchangées, soit 2 francs par membre.

Appel aux membres

Gregy Imoberdorf, l'inamovible chef technique, lança un appel aux membres pour une meilleure participation aux différentes journées sportives. Le calendrier prévoit la journée cantonale de gymnastique à Viège (18 juin), la journée de Macolin (9 juillet), ainsi que les journées d'Ovronnaz (23 et 24 septembre).

Des dirigeants méritants

Il est dans la tradition de l'association que des mérites de dirigeants et sportifs soient attribués chaque année. Ainsi, Ewald In Albon, d'Eggerberg a reçu le mérite sportif pour plus de vingt ans d'activité et de dévouement. Ursula Muller, de Martigny, Frieda Volken, de Viège et Daria Schmidt, de Viège furent à l'honneur pour le mérite de dirigeant.

Les Jeux paraolympiques

Dans les divers, MM. Gaby Micheloud (J+S), Jean-Pierre Bähler (fondation Aide sportive), Pascal Giroud (tennis de table) prirent la parole pour féliciter dirigeants et sportifs pour leur merveilleux dévouement à la cause du Sport-Handicap. Puis, Didier Bonvin présenta un petit exposé sur les JO paraolympiques, projet élaboré si les JO 2002 sont attribués à Sion. La présidente remercia le représentant de la candidature, tout en faisant remarquer qu'il s'agissait du premier contact officiel avec l'association. La parole n'étant plus demandée, les délégués se retrouveront en 1996 à Martigny pour l'assemblée générale. *(peb)*

LES PRONOSTICS DU P.M.U. POUR AUJOURD'HUI MARDI

PMU ROMAND

Auteuil - Tiercé, Quarté+, Quinté+, 2 sur 4
Prix Général-de-Rougemont – Réunion I (3e), haies, 3900 m, départ 15 h 45

No	Entraîneurs	Chevaux	Jockeys	Poids	Cote
1	J.-F. Daubin	Daubinoskovitch	P.-A. Sauvat	69	120 000
2	J. Piednoël	Sol Normand	P. Havas	69	240 000
3	B. Goudot	Diamant de Nièvre	J. Monnier	68	135 000
4	J.-P. Gallorini	Kennitro	D. Vincent	67	0
5	J.-Y. Artu	Texan Rederie	J.-Y. Artu	67	65 000
6	C. Lerner	Amorita	P. Marsac	66	NON-PARTANT
7	J. Bertran de Balanda	Conletche	Y. Fouin	66	0
8	E. Siavy-Julien	Harawi	P. Prouet	66	0
9	F. Doumen	Holy Dragon	A. Kondrat	66	0
10	J.-P. Delaporte	Startable	C. Gombeau	65	0
11	F. Pedrono	Mille Fois	Y. Jan	64,5	0
12	J. Bertran de Balanda	Profluent	L. Métais	64,5	0
13	W.-J. Cargeeg	Balistas	O. Garcia	63,5	0
14	G. Paris	Kenver	J. Mercier	63	0
15	J.-H. Barbe	Rouge Ruban	P. Chevalier	63	0
16	A. Gilibert	Mister Tri Tri	P. Favereaux	62	35 000
17	A. Bonin	Nalca Pasquine	T. Berthelot	62	0
18	J.-P. Gallorini	Port Silveray	A.-S. Madelaine	62	0
19	J. Chevigny	Talcy	D. Mescam	61,5	20 000
20	J. Rémy	Kazamiya	R. Libert	60	0

Sélection de la presse

A.F.P.	4 - 3 - 1 - 9 - 13 - 15
Le Dauphiné Libéré	3 - 2 - 4 - 7 - 1 - 9
La Dépêche du Midi	9 - 3 - 4 - 13 - 8 - 7
Le Figaro	4 - 3 - 9 - 5 - 13 - 1
Le Midi Libre	3 - 4 - 8 - 13 - 1 - 9
Ouest-France	3 - 4 - 13 - 15 - 1 - 8
Paris-Normandie	3 - 4 - 13 - 8 - 1 - 9
Paris-Turf	4 - 3 - 13 - 8 - 1 - 15
Turf-Dernière	4 - 15 - 13 - 3 - 1 - 18
Le Parisien Libéré	3 - 1 - 13 - 4 - 15 - 9
R.M.C.	4 - 3 - 18 - 15 - 9 - 5
R.T.L	3 - 4 - 7 - 13 - 5 - 8
Tiercé Magazine	4 - 9 - 3 - 15 - 8 - 13
Tiercé Panorama	4 - 9 - 3 - 8 - 5 - 15
Week-End	4 - 3 - 13 - 15 - 10 - 1
Agence Tip	3 - 8 - 4 - 13 - 9 - 15

Le ticket NF

3 - 4 - 9 - 13 - 1 - 15 - 8 - 10

Vingt sauteurs âgés de 4 ans s'élanceront au départ du Prix Général-de-Rougemont disputé selon la formule handicap.

Notre trio de base se compose de «Diamant de Nièvre» (3), vainqueur lors de ses deux dernières sorties en obstacles, «Kennitro» (4), deuxième du récent Prix Christian-de-Tredern et dépendant d'une écurie en forme, et «Holy Dragon» (9), qui a remarquablement tenu sa partie en dernier lieu à Auteuil face à d'excellents sauteurs. Derrière eux, nous retiendrons «Balistas» (13), 4e du Prix Christian-de-Tredern, «Daubinoskovitch» (1), qui a le désavantage de porter le «top weight» mais compte quelques performances significatives à son palmarès, et «Rouge Ruban» (15), bien situé dans le bas du tableau. Et, pour terminer, «Harawi» (8), en progrès réguliers, et «Startable» (10), qui compte pas mal de métier.

AUDIO COURSES

156 749 79 Les résultats des courses en direct.
156 749 78 Les derniers tuyaux d'Henri Belouin.
156 749 77 Les pronos champs réduits.

Fr. 2.13/min

Le marché du mardi – Petites annonces privées

A vendre

Biblio en chêne massif larg. 160x50x200 cm Fr. 400.– **portes métalliques** 90x200 Fr. 150.– (027) 56 12 24.

Billets de banque étrangers neufs pour collectionneur (027) 55 52 65 (077) 28 68 44.

Caravane 4 pl., expert., soignée, 2 auvents, Fr. 1700.– (025) 72 79 69.

Fourneau à mazout, frigo, armoire ancienne avec miroir, **lit 1½ place** entourage bois. Bas prix. (027) 55 28 25.

Grosses et anciennes pièces de monnaies suisses, rares de Fr. 5.–. (025) 77 12 86.

Piano électron. Yamaha YPP50 6 jeux, 6 octaves, possibilité de s'enregistrer. (027) 56 44 05.

Piano droit Weinbach, noyer poli brillant, pieds galbés, état neuf, cause non-emploi. Prix intéressant. (025) 71 27 76.

Sauna d'appartement, neuf, Fr. 3400.– cédé Fr. 2500.– à disc. ∅ (025) 71 33 90 soir.

Accordéon chromatic Cavagnolo noir, 4 voix, 120 basses, micro incorporé, prix à disc. (027) 36 15 01 soir.

Accordéon Borsini amplifié + midi (neuf), Fr. 4200.– (026) 64 18 63, repas.

Aiguilles vibrateur, chevalet de maçon, échafaudage type Ardag, Samvaz, pompe à eau Arétor. (027) 55 03 13 dès 19 h.

Album Tintin jouons à Moulinsart, Fr. 60.–/livre + maquettes avions, bas prix. (027) 22 71 37.

Amiga 600 HD, 40 Mo, moniteur couleur, div. jeux, état neuf, val. Fr. 1600.–, cédé Fr. 1200.– (026) 22 87 05.

Ampli guitare H & K 100W, val. à neuf Fr. 1800.– cédé Fr. 650.–. (027) 36 73 39 dès 18h.

Aquarium + éléments machine à laver, linge pr bricoleur, 1 porte en treillis, prix int. (027) 36 13 42.

Atomiseur Birchmeier, bon état Fr. 30.–, **2 moteurs Brigg Stratton,** Fr. 150.– chacun. (027) 86 43 37.

Armoires métalliques haut. 176 cm, 2 portes, larg. 61 cm, Fr. 200.–, trois portes, larg. 91 cm, Fr. 300.–. (027) 38 17 37.

Auto-chargeuse Bucher et bétaillère agricole. (026) 36 22 30.

Bateau 5 pl., 2 moteurs, Honda 7½, Fr. 7000.–, raison santé. (026) 44 17 23.

Bloc de cuisine complet en stratifié bois, y.c. lave v., bon état Fr. 1200.–. (027) 81 18 27.

Caravane 4-5 places avec auvent, équipée été/hiver, exc. état, Fr. 4500.–. (025) 81 22 35.

Caravanes + remorques, neuf et occasion. B. Lerjen, Conthey, (027) 36 12 06.

Chariot pr sulfatage avec tuyau bossette 800 lt, motopompe, prix à disc. (027) 25 35 24 midi-soir.

Coffres-forts neufs et occasions, toutes dimensions, discrétion assurée. (027) 25 11 23 tél. ou (027) 25 11 88 fax.

Collection de timbres Militaria en argent, plaqué or. (027) 36 30 12.

Collection Swatch ds vitrine, 24 chronos, neufs, jamais porté, Fr. 2500.– en bloc. (026) 44 33 10, repas.

Congélateur-gondole (magasin), 200 × 100 cm, révisé, parfait état. (021) 943 30 93.

Cuves à vin d'occasion en acier inox ou revêtu, 400 à 16 000 lit. (027) 55 47 66, bureau.

Echafaudages Kern 90 cm, tubes, colliers, étais Adria, machine à nettoyer panneaux, couloirs à gravais avec treuil, pompe 5000 l/min. (021) 964 40 14 ou 964 61 13.

Env. 1000 échalas galvanisés occ. Fr. 0.80 pce + **remorque Pedretti alu,** max. 800 kg, val. Fr. 3600.– cédée Fr. 2400.–, (026) 44 10 28, 19.00 à 20.00.

Escalier droit en sapin, état de neuf, 12 marches, Fr. 200.–. (027) 36 30 12.

Fourneaux potagers Sarina, état de neuf. (027) 36 15 39 ou 36 29 86.

Herse disque largeur 2 m, bon état. (025) 81 31 85.

Imprimante HP Deskjet 500 couleur, état neuf, gar. 3 ans, Fr. 400.– (026) 232 707.

Instal. s/parcelle camping, arts valais. Conthey, eau, élec., WC, 2 cabanes au vent, outill., tondeuse, tables, chaises, vais., caravane, 4 pl. Fr. 4500.–. (021) 646 93 13.

Land-Rover agricole, expertisée, prix à disc. (027) 86 23 13.

Lave-linge, état de marche, Fr. 180.–. (027) 36 41 94.

Liquidation totale, mobilier grand chalet, meubles, TV, etc., équip. photos prof. Nikon, matériel project., bandes magn., table mixage, micros, reprod., **très bas prix.** (027) 25 37 91.

Lit d'enfant en bois jusqu'à 4 ans, bon état Fr. 100.–. (027) 31 57 39, repas.

Machine à tricoter Passap duonatic S, prix à disc. (027) 22 27 70.

Martigny, jardin 2000 m² divisible, situation tranquille, Fr. 24.–/m². (027) 26 41 14.

Mayens-de-Chamoson, alt. 200 m, terrain 1152 m², équipé, 10 mn bains Ovronnaz. (027) 86 41 65.

Minidisc Sony MZ-1, enregistreur-portable, Fr. 750.–. (027) 36 38 86.

Motoculteur Honda avec acces. Fr. 800.–. Collection Peugeot 203 (1953) Fr. 1200.–. (025) 72 79 70 (077) 21 27 34.

ÉCOLE DE LANGUES

ANGLAIS-ALLEMAND
FRANÇAIS-ITALIEN-ESPAGNOL

- Cours en minigroupes ou leçons particulières
- Cours en journée ou en soirée
- Cours intensifs (prise en charge par la caisse de chômage, sous certaines conditions)

le monde des langues u monde
inlingua
école de langues (027) 23 35 35
Avenue des Mayennets 5, 1950 Sion

Natel C Motorola, état neuf avec gros chiffres, Fr. 400.–. (027) 22 36 46.

Natel D, GSM, Nokia, état de neuf, mod. 94. Fr. 800.–. (025) 72 20 23.

Niche pr chiens, bon état, constr. solide, long 1 m 50, larg. 0 m 85, H. 1 m, Fr. 150.–. (025) 72 86 40 soir dès 19 h.

Obj. EOS 28 mm + zoom 35-105 mm, neuf. (026) 46 17 79.

Pédales d'effets pr guitare, boss digital, reverb/delay RV3, neuf Fr. 280.–, Ibanez chorus DSC 10, Fr. 130.–, ibanez disto. SS20, Fr. 230.–, neuf. (025) 72 80 89 soir.

Paroi murale noyer, 4 éléments 100x235, pos. mettre en angle, à disc. (027) 55 79 80.

Petite faucheuse Rapid Set 7 ch. (026) 83 13 49 de 19h à 20h.

Peugeot GTi, blanche, 1988, Fr. 6000.–. (027) 86 23 13.

Piano mi-queue, mod. Schmidt-Flohr, Fr. 2700.–. (026) 83 11 12, repas.

Porte de garage avec porte service, 270 x 200, parfait état Fr. 500.–. (027) 38 27 47.

Portes d'occ. tout verre 4 pc 970/2485/10 mm et 893/1985/10 mm 2 pc, Fr. 250.–/pce. **Pont roulant de 10 m + roues motrices et palan** de 5 to., d'occ. et revisée, à disc. (027) 55 47 66.

Portes d'occasion, tout verre, 4 p. 970/2485/10 mm et 4 p. 784/2010/10 mm, Fr. 250.–/p., en acier et 2 p. 1000/2400 mm, Fr. 150.–/p. (027) 55 47 66.

Poussette-Combi, bleue, à fleurs, bon état, Fr. 250.–. (027) 58 38 72.

Pressoir de décoration, prix à discuter. (027) 86 18 82.

Pressoir Vaslin 22 VT, programmateur revisé, chariot, Fr. 10 650.–. (027) 55 47 66.

Remorque B20B bascul., 2000 kg, 1992, 4 roues + bâche, Fr. 4800.– (026) 44 24 04.

Remorque Pedretti, exp., ch. utile 1800 kg, Fr. 3800.–. (026) 44 18 97.

Revolver/marquer de Paintball, mod. PGP avec viseur, calibre 68, Fr. 200.–. (027) 36 10 50.

Robe de mariée, t. 36-38, été 94, soie, blanche, facile à modifier, prix à disc. (026) 23 31 56.

Robe de mariée en satin au buste brodé, T 38 + peigne, Fr. 800.– à disc. (026) 66 12 40 bur. 64 23 70 dès 19 h.

Robe de mariée, mod. 94, T 40, Fr. 600.–. (026) 85 17 18.

Robe de mariée, T 42, 50 %, access. offerts, année 1994. (027) 86 83 80 de 18 h à 20 h.

Rucher, 8 ruches DT, 16 hausses, pastorales, bâties, supports, extracteur, et autre matériel (026) 22 44 25-61 15 04.

Salon cuir beige caramel, neuf Fr. 1300.–, **salon tissu** lit genre Gobelin, bon état Fr. 500.–. (027) 27 22 56.

Sauna d'app. pliable, état de neuf, 220 volts, marque Thermo-Ligne. (026) 22 46 23.

Saxophone Selmer, mark VI, t.b.é., prix à disc. (027) 31 30 76 matin, 86 61 71.

Siège vélo Romer Britax, état neuf, Fr. 45.–, vélo enfant âge 2-4 Fr. 20.–. (027) 31 45 28.

Cause fin de bail, plusieurs bonnes sonnettes P. Morier Giovanola, Riddes, (025) 26 53 82.

Souffleur à foin, parf. état, moteur élect., 12 m tuyau. (027) 31 19 51.

Traitement de texte ETV 260, Fr. 500.–, 1 barre de coupe pr terratrac. (027) 83 13 18.

Traitement de texte Olivetti, ETV 250, avec écran, Fr. 1000.–. (025) 71 49 40.

Trancheuse prof. Berkel à manivelle, antiquité. (027) 23 61 21.

Trancheuse Columbia semi-auto, grand modèle, électr. et manuel, prix très intéressant. (021) 943 30 93.

Treuil de vigne et deux charrues, tout en très bon état. (027) 36 14 53.

TV, vidéo, Hi-Fi, plus de 100 TV et vidéos couleurs, neuves, des meilleures marques au prix le plus bas, 1 an de garantie, Philips, Grundig, Sony, JVC, Panasonic, Orion et d'autres, TV grand écran 54 cm, 50 programmes, télécommande, Fr. 400.–, idem 63 cm stéréo, télétexte Fr. 800.–, vidéo VHS télécommande, 50 programmes, Fr. 400.– à Fr. 550.–. (037) 64 17 89.

TV, écran moyen, très peu employé, avec télécommande. (027) 36 30 12.

Urgent, au plus offrant, joli paroi murale (n-b), H. 2.17 m, larg. 3 x 1 m. (027) 56 12 24 prof. ou 55 88 36 dès 17h.

Vélo de course Columbus H. 56 cm, Schimano STI, chag. de vitesses au guidon, pneu, pédale auto, compteur état neuf, Fr. 1100.–. (026) 44 20 20.

Vélo enf. garçon, état neuf, 16', 4 à 7 ans, Fr. 150.–. (027) 36 33 75.

Vélo garçon, état neuf Fr. 120.–, **Epilacire de Calor** Fr. 100.–. (026) 23 17 12 dès 17 h.

Vétroz, terrain équipé, 800 m à Fr. 150.–. (027) 86 36 12.

Vend ou loue à prix avantageux, voilier Kelt 7.60 m, très bien équipé, cat. 4. (0033) 95 52 09 07 priv. bur. 95 20 97 62 Ajaccio.

Veste moto Axo, T 40, Fr. 200.– + veste Bulson, T 44, Fr. 500.–. (027) 38 55 21.

Voilages, 3 x: 2.5 m x 8 m + **peau de poulain + service-boy de jardin élec.** + motoculteur Honda 260 (026) 22 57 05.

10 TV couleurs Philips, état de neuf, grand écran 67 cm, télécommande, un an de garantie, Fr. 250.– à Fr. 450.– p. (037) 64 17 89.

2 congélateurs-combi (magasin), gondole + 3 portillons 210 X 100 cm. (021) 943 30 93.

3000 kg foin et regain de montagne, première qualité. (027) 88 36 58, soir.

4 abreuvoirs et tuiles à pétrin environ 20 m². (026) 83 10 71.

6 tables de gymn. motorisées Slender-You avec ordinateur, prix int. (038) 51 54 01 ou 51 48 91 repas.

9 bacs Delta eternit 140/45/45, l'ensemble ou à la pce, Fr. 100.–/pce. (027) 55 11 81.

On cherche

A louer, Sion centre, local commercial 50-60 m² pour 1er sept. (077) 28 66 91.

Jeune groupe débutant **cherche batteur,** style Nirvana. (027) 55 91 44, soir ou 56 10 52.

A louer local pour petit atelier de menuiserie. Sierre-Sion. (027) 55 04 04, soir.

A louer Martigny ou environs, garage-box. (026) 61 18 08 ou 61 14 40.

Balances, trébuchet, petite balance, pèselettre, poids, anciens uniquement. (038) 42 14 60.

Cche pers. ayant enregistré match Argentine-Nigeria, coupe Monde 94. (027) 23 37 95, midi et soir.

Collectionneur recherche art brut, Aloïse, Gill, Müller, Teuscher, Wey, Wölfli, etc. (021) 323 52 16.

Eternit 40 x 40, env. 20 m² (026) 22 02 29.

Fille 14 ans cherche à garder enfants. (027) 86 12 33.

J'achète cartes postales, bijoux anc., rte de Savièse 24, Sion. (027) 22 96 35.

Jeune famille cherche une charrue. (027) 25 39 68.

Jeune fille au pair pr garder un enfant 1½ an, nourrie, logée. (027) 86 82 14 dès 20 h ou (077) 58 02 60.

Pièces de monnaies, neuchâteloise, République hélvétique et autres pièces suisses, particulier. (038) 42 14 60.

Région Martigny, cuisinier avec expérience, dinamique, volontaire. (026) 46 35 93 M-S.

Demandes d'emploi

Jne homme, 27 ans, cche travail **chauffeur P.L. ou manœuvre,** rég. Valais, permis B. (026) 46 39 85.

Gentille fille pr gde fille 3½ ans, pde été + év. septembre. (027) 83 22 52.

Jeune fille 17 ans cherche pl. apprentissage com. vendeuse à Sion. (025) 81 32 87.

Jeune homme, 24 ans, brevet 1, cherche place de garde de bains. (027) 55 04 04.

Femme cherche travail comme **aide-cuisine.** Libre de suite, (026) 23 26 65.

Dame cche travail juil.-août év. juin ds boulangerie ou autres. (027) 36 13 42.

Dame cherche heures de ménage et repassage. (027) 22 84 28.

Dame de confiance cche vignes à travailler au m² ou à l'heure. (027) 36 34 82.

Dame suisse cche travail à temps partiel, parle allemand et français. (027) 23 42 14.

Jeune électricien, fin apprent. 8.95, cherche stage jusqu'en 12.95, région Sion-Sierre, parle fr./all./CH-all/angl., (077) 22 98 47, (021) 922 26 84.

Jeunes filles cchent apprentissage de fleuriste, Sierre, Sion et Montana. (027) 55 85 21.

Jne étudiante cche emploi, garde enfants, restaurant ou autre pr le mois de juillet. (027) 58 21 08, soir.

Jne dame portugaise cche emploi ds café, magasin ou personnes âgées. (025) 72 14 52.

Jne femme cche emploi comme serveuse ou autre, 1.6.95, région Sion. (027) 38 30 76.

Jne fille cche place comme aide de cuisine. (026) 44 34 27.

Jne fille 14 ans cche occupation du 10.7 au 15.8.95. (027) 36 43 53.

Jne homme dynamique, permis C, cche travail comme manœuvre, chauffeur-livreur ou autre. (027) 22 76 87.

Office d'enquêtes et de recherches Willommet Bertrand 1893 Illarsaz/Muraz Fax et tél. (025) 27 30 40.

Serveuse cche place pr début mai région Martigny/Sion, si possible travail journée. (027) 86 67 37.

Universitaire cche travail juillet-août. (022) 320 17 80.

Véhicules

Bus camping Ford Transit, 65 000 km,, 83, 5 pl. capucine avent, p.-vélos, été/hiv., Fr. 16 000.–. (025) 79 10 28.

A + A achète cash automobiles + bus même accid. (077) 28 77 26-(026) 23 29 52.

Achète véhicules récents allemands et japonais. **Prix Argus moins remise en état.** (027) 22 34 69 Garage Delta, Sion.

Alfa Romeo Giulietta, 140 000 km, exp., très bon état. Fr. 1700.–. (025) 71 78 54.

Alfa Spider 2.0, 88, 90 000 km, blanc, toile neuve, exp. Fr. 13 000. (077) 28 05 42.

Audi 100 2.6E, 94, gris mét., 30 000 km, RK7, jtes alu, clim. airbags ABS, à disc. (025) 71 84 41.

Audi 80 Quattro, 1984, expert., 145 000 km, Fr. 4200.–. (025) 77 12 54.

Audi 81 GT Coupé sport, Fr. 500.– (027) 57 67 02, bureau ou 55 49 34, repas.

Audi 85 Quattro Turbo Coupé, 2144 cm³, 200 CV, t.o., vitres élec., ordin. de bord, prix int. (031) 309 32 59 prof. (031) 381 39 01, soir.

De privé **bus Isuzu** carrossé, 1990, 38 000 km. (027) 22 79 19 de 9 à 11 h.

Bus Nissan Urvan 1989, crochet remorque, exp. Fr. 4500.– (027) 58 20 18.

Bus Toyota Hiace, 9 places, 86, 88 000 km, exp. Fr. 8900.–. (077) 28 70 38.

Bus VW, 1985, vert, non exp. Fr. 3900.– (027) 58 20 18.

BMW 2002, 74, exp. le 11.94, CD, roues été-hiver, Fr. 1700.–. (026) 23 26 74.

BMW 323i, 88, cpé, hi-fi, climat., ABS, jtes alu, 90 000 km, exp. 95, belle et soignée, noir-diamant, Fr. 13 500.–. (025) 77 27 75.

BMW 520 i, 11.85, expertisée Fr. 4000.– (027) 58 20 18.

BMW 525 autom., 77, 128 000 km, très bon état, bas prix. (027) 86 55 66.

BMW,320 I, mod. 88, 85, bleu métal, toit ouvrant, 105 000 km, état impec. (027) 27 11 08.

Cabriolet Fiat Ritmo, 86, 100 000 km, exp. 4.95 Fr. 6500.– Crédit. (027) 55 48 53.

Cadillac Seville, 1976, ttes options, exp. Fr. 13 000.– (027) 55 25 85, bureau.

Camionnette Mazda Diesel, 90, 53 000 km, exp. Fr. 14 800.–. (077) 28 70 38.

Camionnette Mitsubishi Canter 3.5 to, pont basculant, Fr. 6000.–. (026) 36 13 33 ou 36 20 18.

Citroën BX TRD diesel 1987, exp. t.o. gris mét. Fr. 5500.– (027) 55 82 30.

Citroën BX 19, 85, 78 000 km, exp. du jour. (027) 23 26 24.

Citroën Xantia 2.0 i 16V, 93, 29 000 km, vert foncé métal, jantes alu, bois précieux, pneus hiver, clim., RK7 cédée Fr. 29 000.–. (027) 23 82 18.

Citroën 2 CV, exp., peinture neuve et remorque de voiture. (027) 22 30 47.

Corvette Stingray, 1971, boîte à vit. manuelle, très bon état, rouge, exp. Fr. 26 000.– (027) 55 25 85, bureau.

Daihatsu Charade 4x4, 90, 62 000 km, exp. Fr. 7800.–. (027) 36 63 56 ou 36 10 56.

Daihatsu GTTI, 87, toutes options, exp. Fr. 7000.–. (027) 36 12 08.

Fiat coupé turbo 16V plus, 94, 195 CV, clim. cuir t.o., stéréo-CD, antivol, équip. hiv., 15 000 km, exp. Fr. 38 000.–. (027) 35 30 57 bur. (027) 55 91 53 soir.

Fiat Abarth 1000 blanche, 62, exp., état concour. (027) 41 51 51.

Fiat Regata 1.6, 86, 115 000 km, Fr. 500.–. (027) 23 51 51.

Fiat Uno 60 S, exp., 90 000 km, 86, Fr. 2700.– (026) 22 48 81.

Ford Escort Cosworth, 1994, 18 000 km, Fr. 29 000.–. (025) 71 25 61.

Ford Escort Saphir 1.6I, 90, rouge, 89 000 km, exc. état + pneus hiv.été, exp., prix à disc. (026) 31 17 54.

Ford Escort Sport 1.6 1989, 82 000 km, t.o. vitres élec. verrouillage central, Fr. 8500.– à disc. (027) 57 83 65, h. de bureau.

Ford Sierra 2.0 i Leader expertisée, ABS, bleu mét. Fr. 5900.– (027) 55 82 30.

Ford XR3I, ABS, 87, 55 000 km, RK7, to, roues été-hiv., exp. Fr. 9000.–. (026) 22 76 40.

Golf GLS 1.6, 81, 118 800 km, rouge, RK7, équ. hiver, Fr. 3500.– à disc. (026) 23 36 05.

Golf GTi 16 V, 88, 104 000 km, options, exp. Fr. 11 400.–. (077) 28 70 38.

Golf II G60, 92, 110 000 km, dir. ass., t.o., 4 roues hiver, Fr. 15 500.–. (027) 25 26 78.

Golf 16 V, 88, 103 000 km, Fr. 10 000 km à discuter. (027) 36 31 10 soir.

Isuzu Gemini 1.5, 88, 73 000 km, grise, exp. + pneus neige, Fr. 4000.–. (025) 71 95 56.

Jeep militaire, moteur neuf, expertisée. (027) 31 26 20 dès 20 h 00.

Jeep Cherokee 4.0, aut., 8/92, 42 000 km, gris mét., sièges tissus, ttes opt., état de neuf, argus Fr. 33 000.– cédé Fr. 30 000.–. (021) 323 21 31 bur.

Jeep Daihatsu Rocky 2.8 I diesel, exp., 89, 48 000 km, exc. état, Fr. 14 500.–. (026) 36 13 48.

Jeep Kaiser CJ5, moteur + peinture neufs, exp., Fr. 7900.–. (027) 22 30 47.

Jeep Suzuki 413 cabrio, 87, 98 000 km, Fr. 7800.– (027) 36 20 07-(077) 28 28 24.

Jeep Willys, 100 821 km, exp. le 11.8.94. (027) 23 81 55.

Lancia Delta turbo 1986, 136 000 km, pneus hiver neufs. Prix à discuter, urgent cause départ. (027) 56 58 49.

Mazda 323 GT 16V, 12.92, 30 000 km, garantie usine, Fr. 14 500.–. (025) 71 52 46.

Mazda 323 GT 16V, 69 000 km, exp., exc. état, opt., jtes alu, RK7, verr. cent. vit., t.o. élec., natel neuf, Fr. 15 000.– à disc. (025) 72 45 32.

Mazda 323 4WD 180 ch., 47 000 km, 91, blanche, exp., parf. état Fr. 17 000.– mot. 25 000 km, RK7, carr. ref. à neuf. (026) 36 18 54 soir ou 31 22 76 midi.

Mercedes 190 E ABS, 1987, Fr. 11 900.– **Jeep Suzuki cabriolet,** 1986, exp. Fr. 4000.– (027) 41 02 07.

Mercedes 380 SE, 81, 217 000 km, exp. jour, ABS, air cond., jtes hiver, Fr. 8000.–. (027) 86 71 39 soir.

Mitsubishi Canter, 3,5 t, 83, pont alu 3.5 x 2.0 m, ridelle hydraulique, 113 000 km. (021) 943 30 93.

Mitsubishi Colt 1300, 91, 55 000 km, rge, 2 jx, pneus, RK7, Fr. 9700.–. (027) 31 12 67.

Mitsubishi Colt, 92, 54 000 km, exp. du jour, blanche, Fr. 7900.–. (027) 41 00 47 soir.

Mitsubishi L300 bus, 9 places, 1986, 138 000 km. (021) 943 30 93.

Nissan Patrol GR court, 10.1991, 58 000 km, Fr. 26 800.– (077) 211 039.

Nissan Patrol GR Deluxe, 91, 45 000 km, court, bleu, exp., superbe comme neuve. (027) 31 46 56.

Nissan Terrano V6, 90, 42 000 km, options + éq. hiver. (026) 23 16 49 dès 18h30.

Nissan Terrano V6, 89, 79 000 km, clim., crochet, acc. divers. (027) 36 21 37.

Opel Ascona 1.6S, 83, état de marche, non exp. + 4 pneus hiv. s/jtes. (026) 83 13 03.

Opel Ascona 1.8i, cata. 87, exp. Fr. 3700.–, **Mazda 626,** 84, exp. Fr. 1700.–. (027) 23 86 72.

Opel Astra 1.6I GLS, bordeaux mét., 93, 32 000 km, exp., t.o., jtes alus, pneus neufs, Fr. 16 000.–. (027) 38 18 28.

Opel Calibra 2.0 i 16V 85 000 km, exp. Fr. 18 900.– (027) 56 21 32, le soir.

Tous les vendredis,
le
BULLETIN OFFICIEL DU CANTON DU VALAIS
est diffusé à
18 549 exemplaires
dans le Haut et le Bas-Valais.
Publicité: Publicitas, Sion
Tél. (027) 29 51 51, int. 210

Opel Frontera Sport 2.0 double 4x4, ttes opt. + radio/CD, noir, mai 93, 50 000 km, Fr. 20 800.–. (021) 317 21 77, bureau, (021) 882 15 71, privé.

Opel Kadett GSi, 98 000 km, rouge, 87, Fr. 6500.– à disc. (027) 36 46 19 ou (027) 23 74 23.

Opel Kadett 1600 S pneus été/hiver, pour bricoleur. (027) 38 27 69, de 17 à 20 h.

Opel Monterey turbo-diesel, 3.1 l, 8000 km, imatric. 2.95, jtes alu, crochet attelage, bac à l'arrière, garantie d'usine, Fr. 37 000.– (021) 946 10 36.

Opel Omega Montana 2.4 l, cvan 90, 105 000 km, roues hiv. + crochet remor., bon état, Fr. 13 000.–. (027) 86 21 24.

Peugeot 405 Mi 16 bleu métallisé, 1990, 82 000 km, Fr. 12 500.– à disc. (025) 77 24 67.

Peugeot 405 MI 16 x 4, 95 000 km, 11.90, gris antr., exp., très bon état, Fr. 13 500.–. (027) 56 58 69.

Porsche Carrera Targa, 85, 80 000 km, blanche, très soignée, toutes options, prix à disc. (077) 24 24 40.

Renault 11 turbo, tts options, équ. hiver, boîte vit. + embrayage, révisés, RK7. (027) 23 69 34 repas.

Renault 25 Baccara V6, 87, 160 000 km, exc. état, Fr. 5000.– (026) 22 95 05.

Renault 5, 3 portes, parf. état, 123 000 km, Fr. 1500.–, é. hiv/été pneus s/jtes. (027) 22 26 68.

Rover 220 coupé, noir, 94, t.o., jtes alu, 30 000 km, état de neuf, p. achat Fr. 34 000.– cédée Fr. 22 000.–, cause dép. (027) 56 32 44.

Subaru break 4WD S station, 135 000 km, exp., Fr. 2500.– (026) 36 24 56.

Subaru Justy 1200, 1991, 46 000 km, 5 portes, Fr. 9800.– (077) 211 039.

Suzuki Vitara cabriolet JLX 92, 55 00 km, ttes options Fr. 14 900.–. (025) 72 36 78.

Toyota break Corolla 1600 4WD 82 000 km, 1990, exp. Fr. 12 500.–. (025) 26 43 18.

Toyota Carina E GLI, 70 000 km avec clim., Fr. 16 000.– à disc. (027) 31 21 76.

Toyota Carina II, 88, 86 000 km, 5 p., opts, Fr. 6500.– (027) 36 20 07-(077) 28 28 24.

Toyota Celica GTi 16V, 86, 150 000 km, gris mét., jtes alu été-hiv., t.b.é., exp. du jour, Fr. 6500.– à disc. (026) 23 14 35.

Toyota Celica 2.0 GTi 1.6, 89, 95 000 km, rouge, Fr. 9000.– à disc. (027) 86 72 13.

Toyota Corolla DOHC, 1983, 147 000 km, prix à disc. (027) 86 42 32.

Toyota Corolla Liftback 1300, blanche, 115 000 km, t.o., r-k7, Fr. 5900.– (027) 86 50 88.

Toyota Corolla 1.6, bleu métal, 90 000 km, 5 portes, exp. du jour, état excellent. Fr. 3800.– à disc. (025) 72 72 21 dès 14 h.

Toyota Hilux Diesel, 83, 97 000 km, car. mauv. état, Fr. 2500.–. (027) 25 35 14.

Toyota Starlett, 86, 5 p., 97 000 km, exp., Fr. 5700.– (027) 36 20 07-(077) 28 28 24.

Toyota Starlett, 90, 3 p., 54 000 km, exp., Fr. 8900.– (026) 85 22 85/(077) 28 77 26.

Toyota Starlett, 88, 78 000 km, exp., Fr. 4700.– (026) 22 02 29.

Toyota Tercel Snow, 33 000 km, parf. état, Fr. 18 000.– à disc. (021) 617 54 31..

Toyota Tercel 4 x 4, 84, croch. rem., b.e., exp., Fr. 4200.– (077) 22 37 14.

VW Cocc. 1302, 71, Fr. 5000.– à disc., très bon état. (027) 31 68 88, journée.

VW Golf GL, 82, 146 000 km, exp. Fr. 3000.– à disc. (026) 64 17 28.

VW Golf GTi, 1981, expert., 168 000 km, Fr. 3200.–. (025) 71 25 61.

VW Golf GTI 16V, rouge, 90, 80 000 km, t.o. + vitres et phares teintés + kit CH + pot Remus, Fr. 12 500.–. (027) 23 11 70.

VW Golf G60, 58 000 km, 90, dir. ass., jtes alu, RK7, to, 160 CV, Fr. 16 700.–. (027) 58 47 01 soir.

VW Golf 16V, 90, 79 000 km, rabaissée, ABS, équip. hiver, exp. Fr. 14 500.–. (027) 36 39 95.

VW Jetta, 150 000 km, bas prix (026) 22 24 29.

VW Passat Variant GL, 91, 70 000 km + div. opt., Fr. 17 000.–. (025) 71 70 36 soir.

VW Polo GT, 91, 70 000 km, gris mét., équip. été-hiver, exp. Fr. 8000.–. (027) 38 16 09, soir.

VW Scirocco GTI 1.6, 81, jaune, mot. échan. standard, exp. du jour, kit Köni, Fr. 5500.–. (027) 27 39 21, midi.

VW Scirocco GTI, 80, 145 000 km, jtes alu, roues hiver, t.o. + pces, exp. Fr. 3300.– à disc. (027) 23 25 71.

2CV 6 Charleston, 82, exp., prix à disc., (026) 22 22 87.

Deux-roues

Ancienne BMW 250 cm³ 1956 bleue, état concours, Fr. 240.– par mois. (027) 55 39 46.

Vélos dame et homme bon état, Fr. 100.– et 150.–. (025) 71 37 44 dès 18 h.

BMW K75, 86, 40 000 km, pare-brise, sacoches, top-case, exp. Fr. 6500.–. (027) 23 48 91, soir.

Cagiva Supercity, 125 cm³, 93, 3400 km, verte/noire, Fr. 5200.– à disc. (026) 22 31 80.

Cagiva Tamanaco 125, 3500 km avec top-caisse, Fr. 4300.–. (027) 58 44 08, soir.

Casque moto Shœi bleu, motifs jaunes, grand. S, état de neuf, val. Fr. 400.– cédé Fr. 200.–. (027) 31 57 81 soir.

Ducati 600 Monster, 1400 km, rouge, 95. (025) 81 19 52.

Gilera XR2 125, 35 000 km, Fr. 2700.– à disc. (027) 38 21 27, midi-soir.

Honda CBR 600, 89, 20 500 km, rouge et blanc, pneus neufs, Fr. 6500.– à disc. (027) 36 69 54.

Honda Dominator NX 650, noire, 92, 10 300 km, Fr. 6500.–. (026) 61 17 53.

Honda NSR 125, 91, rouge-blanc-bleu, 22 000 km, mot. 9000 km, Fr. 3900.–. (027) 25 35 47 soir.

Honda VFR 750 F, rouge, 88, 40 000 km, Fr. 6000.–. (026) 36 13 54 ou (056) 79 21 48.

Kawasaki GPZ 750 mod. 83, expertisée, Fr. 2500.– (027) 65 50 64.

Kawasaki KMX 125, 88, 7000 km + 2 casques, exp., exc. état Fr. 1950.–. (027) 83 11 44.

Kawasaki KMX 125, rouge, 86, 28 000 km, très bon état, pneu neuf, exp. Fr. 1500.–. (026) 67 13 38.

Moto Yamaha FZ 750, 85, 60 000 km, très bon état Fr. 2400.– (exp. Fr. 2600.–). (027) 27 18 39 soir.

Petite moto Vespa Piaggio 50, blanche, impeccable, du propriétaire, 1991. (027) 36 53 21.

Piaggio Vespa PK 125 XL, plurimatic, 94, neuf, noir/blanc, exp. Fr. 3000.–. (026) 46 21 31.

Scooter Honda, 40 km/h, 94, 300 km, val. Fr. 2400.– cédé Fr. 1400.– (026) 22 02 29.

Scooter Piaggio, mod. Vespa PX 125, 8872 km, état neuf, à disc. (026) 22 87 05.

Scooter Yamaha Beluga 125, vert, 94, 5100 km, Fr. 3000.–. (027) 56 15 24.

Suzuki DR 125, bleue, r. à neuf, exp., 3000 km, Fr. 2500.–, casque Fr. 200.–. (027) 22 84 04.

Suzuki GS 750 D très bon état, Fr. 2500.– (027) 56 41 64.

Suzuki GSX R 1100, noire-rge, 88, 25 000 km, soignée. (025) 26 48 33 soir dès 21 h.

Suzuki GSX 550 EF, très bon état, exp., 44 600 km, Fr. 2500.–. (026) 67 15 01.

Suzuki GSXR 1100 25 000 km, bon état, 1989, expertisée, Fr. 6 500.–. (025) 72 23 28, soir.

Suzuki TS 50 XK, 6900 km, 1991, t.b.é., exp. Fr. 1800.–. (027) 25 16 25.

Suzuki 125 TS, 80, rouge, 15 000 km, exp. 27.5.93, au plus offrant. (026) 83 19 38.

Vélo dame Condor, Fr. 100.– + vélo fille Pantera, Fr. 80.–, bon état. (027) 36 12 56.

Vélo rose dame avec petit panier, bon état, Fr. 100.–. (027) 36 31 51.

Vélomoteur Piaggo, exc. état Fr. 700.–. (026) 46 21 71 midi et soir.

Vélomoteur Pony 503 GTX, bon état, prix à disc. (027) 55 15 80, repas.

Vespa Benelli, 900 km, Fr. 3000.–. (027) 31 53 55.

Veste moto IXS, gore-tex, bleu noir, état neuf, val. Fr. 750.– cédée Fr. 350.–. (027) 31 57 81 soir.

VTT Scott Pro Racing, 93, frche tél. Scott neuve, exc. état, acheté Fr. 4800.– cédé Fr. 2500.–. (027) 43 55 78 dès 19h.

Yamaha super Ténéré XTZ 750, 90, noire, 21 000 km, top case, Fr. 6000.–, **Honda CBR 600 F,** 91, 23 000 km, opt. Fr. 8500.– à disc. (026) 22 85 73.

Yamaha FZ 750, 18 000 km, expertisée, Fr. 4200.–. (027) 43 24 03.

Yamaha RD 250 bleu, 86, exc. état, prix à discuter. (027) 38 37 36.

Yamaha Tenere XTZ 600, violet, 36 000 km, exc. état, Fr. 3000.–. (027) 36 19 48 soir.

Yamaha Tenere XTZ 600, bleu, 88, 34 000 km, exp. Fr. 3500.–. (027) 86 25 76, repas.

Yamaha TDM 850, 2.95, 3800 km, parf. état, Fr. 1000.– d'acc., 2 ans gar., Fr. 12 000.– à disc. (027) 31 62 63.

Yamaha XT 600, exp., 33 400 km, prix à disc. (caisson). (027) 25 40 51.

Yamaha XT 600 E, démarr. élec., 90, 20 000 km, Fr. 5000.– exp. + **2 pneus Michelin MXW 225/45/16,** neufs, les 2 Fr. 600.– (026) 22 65 97.

Yamaha 125 DT, 32 000 km, 86, non exp. (026) 83 10 51, soir.

Yamaha 750 Virago, 94, 3000 km, Fr. 9500.–, neuve. (027) 86 78 58.

Accessoires autos

A vendre 4 pneus s/jtes alliage, 235.70.R15, Toyota 4 Runner. (027) 38 35 35 ou 38 54 07.

4 jantes alu pr Mazda 323, 1981, Fr. 100.–. (027) 36 73 39 dès 18h.

4 jantes alu à 5 branches pour Renault super 5 ou Fiat Uno, Fr. 350.– à disc. (026) 64 21 12.

4 jantes alu 7/13 pouces pr Ford ou Opel, Fr. 200.–. (027) 58 33 43.

4 pneus été s/jtes alu pr Mitsubishi Colt 155/13, Fr. 200.–. (027) 25 14 12.

Immobilier vente

Verbier village, charmant chalet en vieux madriers, équipé et meublé, composé de 2 app. de 46 m² + grenier dortoir, vue imprenable et ensol., max. Fr. 390 000.–. **(022) 789 38 82.**

Alpe des Chaux - Gryon-Villars, bel app. 3 pces en duplex, 75 m², tout confort, sur les pistes, meublé, équipé, Fr. 220 000.–. (021) 323 21 31 bureau.

Granges super 5 pièces sur 2 étages, + pelouse, place de parc, garage, carnotzet. Rens. et visites: (077) 58 88 67.

A vendre ou échanger, 5½ p. 145 m² à Sion-Vissigen, plain-pied, terrasse, pl. parc. (027) 31 32 72.

Massongex: bel appart. 4½ pces, calme, plein sud, Fr. 310 000.– soit dès Fr. 958./mois. (025) 81 32 54.

Port-Valais, Les Evouettes, charmante villa récente 2½ p. + mezzanine, parcelle 678 m², vue dominante, Fr. 310 000.–. GECO Aigle, (025) 28 00 99.

Remorque basculante galvanisée, pour voiture, expertisée

Prix choc:

M.J. REMORQUES, 1962 Pont-de-la-Morge
Natel (077) 28 54 24
Tél. (027) 36 11 92

Vionnaz, au cœur du village, maison villageoise de 6½ p. + atelier commercial avec vitrine, Fr. 340 000.–, Geco Aigle. (025) 28 00 99.

Les Evouettes, vue dominante, au cœur des vignes, 3½ pièce + studio annexé, Fr. 235 000.–, Geco Aigle. (025) 28 00 99.

Monthey appart. 4½ pces avec cave et galetas près des écoles, transports et commerces. Fr. 325 000.– soit dès Fr. 1 004.–/mois. (025) 81 32 54.

Aux Giettes s/Monthey, chalet neuf, cuis. bar en cerisier, salon, chem., 3 ch. à coucher, mezz., 2 WC, garage 2 voit., cave buanderie, Fr. 410 000.–. (025) 75 62 19 prof. 71 46 67 privé.

Ayent, app. 4½ p. meublé, 3 pl. parc, galetas, 2 caves. (027) 38 31 91.

Le Bouveret, grd 2½ p., 70 m², neuf, ravissant, grd confort, chem., balcon, terrasse, garage, vue imprenable, ensol., tranquille, aide féd. et hypothèques à disposition, Fr. 285 000.–. (021) 691 93 51, repas.

Chamoson, terrain à bâtir 645 m², équipé. (027) 86 29 60.

Champlan, les Pleiades, app. 2½ p., 3e étage. (061) 311 23 90.

Collombey, studio, 30 m², cuis. ag., balcon, Fr. 80 000.–. Ø (021) 923 53 51 soir.

Coméraz-Champlan, terrain à constuire. (027) 36 62 01, soir.

Val d'Illiez: grand chalet 6 chambres belle terrasse 2 caves à vin, buanderie, chaufferie, galetas, 2 garages, atelier, vue imprenable, plein sud, Fr. 450 000.– à discuter. (025) 81 45 09.

Crans-Montana, terrain à bâtir, av. plans pr chalet, 580 m², Fr. 120 000.– (027) 41 07 70, soir.

Fully-Châtaignier, magnifique mazot (1730) rénové avec pelouse, toit ardoise, tout conf., surf. habit. 30 m², calme vue, Fr. 105 000.–. (027) 36 59 17.

Grône, villa situation except. poss. aide fédér. Fr. 450 000.– (027) 63 17 78, soir.

Grône - Loos 1, app. 4½ p. 118 m², WC séparé, cuis. agen., 2 balcons, garage, cave, galetas, jardin. (032) 91 99 27.

Hérens, app., cave, jardin, 75 m², part. meublé, prix à débattre. (027) 36 35 83, soir.

Hérens, gge-écurie, ter. 352 m², équipé, bord de route Fr. 37 000.–. (027) 36 35 83, soir.

Martigny, 4½ pces, Fr. 240 000.– (026) 22 99 17, dès 19.00.

Mase, zone chalets 2395 m², équipé, divisible, Fr. 192 000.–, 4 parcs. (027) 36 35 83 soir.

Mayens-de-Bruson/Les 4 Vallées, parcelle, compl. équipée (022) 329 35 14.

Mayens-de-Chamoson, chalet 3 p., grande, cave, 500 m², terrain, Fr. 245 000.–. (021) 635 18 09.

Miège, grand app. sud, 80 m², Fr. 130 000.– Crédit à disp. (021) 728 77 25, soir.

Monthey bel appart. 4½ pces, dans immeuble plein centre ville.(025) 71 54 73.

Monthey, villa mitoyenne 6½ pces, proche du centre, Fr. 350 000.–. (025) 71 54 73.

Monthey, bel appart. 5½ p. en attique, ds immeuble plein centre ville, parking. Fr. 450 000.–. (025) 71 54 73.

Ovronnaz, près des Bains, joli 2 p. chem., cuis. rustique, jardin. (022) 759 21 68.

Pont-de-la-Morge/Sion, terrain zone villa, 936 m², tout sur place, pr visiter (027) 22 33 12.

Professionnel cche à reprendre manège ou ferme équestre. (027) 31 21 04.

Saillon, terrain à bâtir 2750 m², bien situé, zone villa, équipé. (027) 86 39 36.

Salins, terrain à bâtir, 1600 m², divisible, équipé. (027) 27 12 30.

Savièse, demi-maison, 3½ p., cave, galetas, confort, vue, soleil, Fr. 220 000.–. (027) 22 06 30.

Sembrancher, bâtiment ancien 900 m³, (180 000) avec 3½ p. habitable, mitoyen, sans jardin. (039) 44 19 32 de 19h à 23h.

Sierre appart. 4½ p. 2 salles d'eau, garage. Fr. 280 000.– à disc. (027) 55 97 75.

Sion, app. 4½ p., garage + pl. parc, récent, prix int. (027) 22 99 34.

Sion, app. 4½ pièces, récent, 111 m², urgent, Fr. 330 000.–. (027) 23 74 19.

Sion, Grand-Pont, 4½ p. 130 m², cheminée, carnotzet, Fr. 370 000.–. (027) 22 52 00 ou (077) 28 28 00 natel.

Sion, Petit-Chasseur, 2½ pces + cuisine, 58 m², Fr. 165 000.–. (022) 346 89 01.

St-Léonard, app. 3½ p. cave, local de service, galetas, petit jardin, calme, prix à disc. (027) 31 35 18.

St-Maurice (VS), immeuble ancien, proche gare, 3 appartements rénovés, loués. (026) 22 94 83.

Valettes, Bovernier, Valais, villa, 5 pièces, construction récente, bien aménagée. Terrain. Prix intéressant. (025) 77 36 08 - (077) 77 41 70.

Monthey quartier résidentiel, belle villa 6 chambres sous-sol, cave, buanderie lingerie, atelier, garage pour 2 voitures, grand jardin avec belle terrasse et jeux. Prix très intéressant (à discuter) (025) 81 45 09 le soir.

Illarsaz: jolie villa 4 pces, garage, cave, buanderie, jardin, belle terrasse, soleil, vue, Fr. 385 000.– soit dès Fr. 1 190.–/mois A saisir! (025) 81 32 54.

Immobilier location

Monthey, grand studio, cuisine séparée, cave, balcon, Fr. 490.– + charges dès le 1.5.95, (025) 71 43 14

Arbaz, bel app. 2½ p. + 1½ p., chem. balc., vue impr., libre t.d.s. (027) 38 24 21, soir.

Arbaz, prés 7875 m², bord route, 4 parcelles. (021) 921 97 88.

Ardon, rés. Virginia, appartement 1½ pièce, rez, Fr. 620.– ch. + pl. parc compris. (027) 86 11 75.

Ardon, 2½ p., récent, Fr. 850.– parc + ch. compris. (027) 86 79 60.

Bramois, chambre ind. meublée avec bain, parking, Fr. 350.– c.c. (027) 31 34 57.

Bramois, grd studio mansardé avec grde terrasse, mezzanine, neuf, libre tout de suite, Fr. 800.– c.c. (027) 22 22 40 ou 23 35 03 midi et soir.

Bramois, studio meublé avec parking, Fr. 550.– c.c. (027) 31 34 57.

Bretagne, à louer maisons, juillet - août. (027) 31 68 03.

Cche à louer région **Martigny, 2½ p.** meublé, loyer modéré. (026) 22 30 71 soir.

Chât.-Conthey, app. 4½ p., plain-pied, pelouse, pl. jeu équipé, Fr. 1074.– + ch. dès 20 juin. (027) 36 62 95 ou 36 60 85.

Châteauneuf-Sion, app. 3½ p. avec cave + garage, c.c., libre 1er juin 95. (027) 22 15 21.

Chamoson, appartement 4½ pièces, neuf, 115 m², dernier étage, Fr. 972.– + ch. + parc intérieur. (027) 86 82 14 dès 20 h ou (077) 58 02 60.

Champlan, 3½ pces, 2 pces ds imm. et villa, Fr. 790.–, Fr. 680.–. (027) 38 17 71.

Cherche app. 3 pces, loyer modéré à Châteauneuf. (027) 86 78 48, matin.

Chippis, je loue ds la Grande-Avenue, local commercial 27 m² avec vitrine, Fr. 390.–/mois. (027) 55 47 66.

Conthey, local 30 m². (027) 36 33 40.

Corin, appartement 2 pièces. Libre de suite. (027) 41 43 37.

Crans, 3 pces avec balcon + place de parc, Fr. 920.– c.c. (027) 43 50 34.

Erdesson Grône ds chalet, app. 3 p. à l'an, Fr. 550.–/mois. (027) 31 33 55.

Fully-Châtaignier, coquet 2 p. ds mazot, Fr. 590.–. (026) 67 12 10, soir.

Fully, mazot rénové, 2½ p., tranquille, cuis. agencée, Fr. 550.– + ch. (026) 83 29 69.

Fully, urgent, 3½ pces, de suite ou à conv., imm. neuf, tt confort, Fr. 800.– + ch. Fr. 50.–, (026) 46 35 22-(021) 732 10 81.

Fully, 4½ pces duplex, ttes commodités, parking, libre à conv., (026) 46 32 91.

Genève, Accacias, **studio,** cuis. séparée, non meublé, Fr. 760.– c.c., urgent (026) 22 02 39.

Grône ds bât. neuf, joli 2½ p., cuis., balcon, Fr. 750.– c.c. (027) 58 13 28 repas.

Grône, app. 2½ p., libre t.d.s., Fr. 450.– ch. + parc compris. (027) 22 67 28 ou 58 36 65.

Haute-Nendaz, à l'année, studio 2 personnes. (027) 22 13 87, repas.

Joli studio meublé à Granois-Savièse, Fr. 300.– charges comprises. (027) 25 26 46.

Lens, appartement 3½ pièces meublé, Fr. 600.– avec charges. (027) 43 29 34.

Magnifique duplex, 4 p. à 3 km St-Maurice, mansardé, cuis. ag., lave-vaisselle, cave, parc, libre 1.6.95. (026) 67 18 16 soir.

Martigny, studio meublé, de suite, Fr. 450.– c.c., (026) 23 23 87.

Martigny-Bourg, très gd studio mansardé, neuf Ø (026) 22 69 27.

Martigny, gd 5½ p., cuis. ag., parc int., balcons, vue magn., libre 1.7.95, Fr. 1540.– c.c. (026) 22 11 43.

Martigny, 1 pce, ptte cuis., pl. parc, Fr. 450.– c.c., dès 1.5 (026) 22 39 03-22 79 33.

Martigny, 2 pces, Fr. 550.– ch. + pl. parc compr., dès 1.6 (026) 22 65 97-44 33 95.

Martigny, Barrières 19, près centre ville **3½ pces,** + garage, dès 1.7.95, Fr. 1275.– c.c. (026) 22 74 26, privé-22 42 42, prof..

Montana-centre, joli studio meublé, libre tout de suite, Fr. 660.– charges non comprises. (027) 41 09 70.

Monthey, gd studio, centre ville, très calme, loyer intéressant, de suite (025) 71 45 73, soir-(026) 217 245, bureau.

Monthey, Arche 69 B, grand 4½ p., 2 salles d'eau, Fr. 1273.– c.c. dès août 95. (025) 71 78 24.

Monthey, 2½ p., Fr. 750.– parc + ch. compr., grd balcon, lumineux, t.d.s. (025) 63 19 51 ou 72 32 03.

My-Combe, mai à octobre, sem. ou mois, studio meublé 2-4 pers., terrasse. (027) 23 35 70, soir.

Nendaz-station, studio à l'année, tout de suite. (027) 88 18 15.

Petit chalet, Fr. 850.– + ch., conviendrait pour personnes à la retraite (021) 881 39 22.

Réchy, local, ancien magasin. (027) 55 94 03.

Saillon, joli 2½ p., rez, pelouse, jardin, cave, Fr. 800.– c.c., libre dès fin mai 95. Mlle Udry (026) 44 39 69 ou (027) 56 49 52.

Savièse-Granois, app. 2½ p. + cave + parc Fr. 600.– c.c., **Ormône, gd studio** + parc Fr. 480.– c.c. (077) 28 68 43 ou 25 38 61.

Savièse, ancienne maison villageoise, 4 pièces. (027) 25 31 37.

Savièse, attique 4½ p. imm. résid., cave, gar. ind. (027) 25 39 29 ou 25 21 94.

Savièse, attique 4½ p. imm. résid., cave, gar. ind. (027) 25 39 29 ou 25 21 94.

Savièse, 3 p. meublé ou non ds joli chalet, jardin, dès 1er juillet, Fr. 600.– + ch. (027) 22 16 94 jour. ou 25 31 80 soir.

Sierre, appartement 4½ pièces. Libre 1er mai 95. (027) 58 13 56.

Sierre, grand appartement 2 pièces avec jardin et place de parc, Fr. 650.– c.c. (027) 56 45 50 dès 19 h.

Sierre, 2½ p., balcon, cave, galetas, Fr. 700.– c.c. (027) 55 08 40 dès 19h.

Sion-Ouest, bureau 50 m² Fr. 450.– charges comprises. (027) 55 98 00, soir.

Sion-Centre, ruelle du Midi, grd 2 p. neuf + garage, Fr. 890.– + ch. (027) 36 24 36.

Sion-Ouest, locaux bien situés pr bureaux adm. notariat, cabinet dentaire, etc., prix intéressant. (027) 22 48 51.

Sion-Ouest, Envol 6, joli 2 p., cuis. incorp. au séjour, Fr. 695.– + ch. (027) 36 24 36.

Sion-Vissigen 76, app. 3½ p. Fr. 900.– ch. + parc comp., libre t.d.s. (027) 36 20 96.

Sion-Vissigen, joli studio, libre tout de suite. (027) 31 32 36.

Sion-Vissigen, studio sympa, meublé, pl. parc, Fr. 550.– + ch. dès 1.5. (022) 320 90 48.

Sion, app. 4½ p. à Platta, entièrement rénové. (027) 23 40 08 soir.

Sion, av. France, studio meublé, Fr. 500.– c.c. (027) 22 73 87.

Sion, av. Pratifori 29, grand app. 4½ p., Fr. 1250.– c.c. + cave, libre 1er mai 95. (027) 23 73 37.

Sion, av. Tourbillon, joli petit studio meublé, Fr. 490.– c.c. (027) 22 00 73 dès 14 h.

Sion, centre-ville, app. 3½ p., Fr. 1090.– + ch., 2 salles d'eau. (027) 22 20 72 ou 22 65 92, soir.

Sion, ch. Vieux Canal, magnifique 2½ p., Fr. 800.– + ch., libre 1er mai. (027) 36 15 42.

Sion, chambre meublée ind., Fr. 270.–. (027) 22 42 33.

Sion, pl. du Midi, 4½ p., balcon, verdure. (027) 22 30 47, repas.

Sion, pl. Midi, bureaux, 70 m², réception + 2 p., Fr. 890.– + ch. (027) 36 24 36.

Sion, r. Casernes, grd 2½ p. ds immeuble ancien, Fr. 600.– c.c. (027) 22 74 46 soir.

Sion, studio meublé, cuis. sép., cave, galetas, Fr. 595.– + ch. + parc. (027) 86 68 09.

Sion, studio meublé, confort, libre 1er juin, Fr. 530.– c.c. (027) 22 29 87.

Sion, vieille-ville, superbe 2½ pièces, pierre, bois, marbre, Fr. 939.– c.c. (027) 23 56 25.

Sion, Dixence 24, grd app. 3½ p., Fr. 900.– c.c. et parc, meublé ou pas, libre t.d.s. (027) 23 83 14, 22 10 21 Mme Loureiro.

Sion, Gravelone, grd 3½ p., chem., pl. parc, grde pelouse privée, vue impren., entrée à conv., Fr. 1500.– c.c. (027) 22 41 21.

Sion, 2½ pièces meublé, Fr. 900.– c.c. (027) 22 24 65.

Sion, 4½ p. avec conc. sans verdure, fin juin ou à conv. (027) 22 81 21.

Sion, 4½ p., Fr. 990.– à Champsec, libre t.d.s. ou à conv. (027) 31 50 09 repas et soir.

St-Léonard, studio 2½ p., ind., confort, chaînes TV + tél., libre. (027) 31 22 30.

St-Martin, grd app. 2½ p. à l'année, meublé, loyer modéré. (027) 22 01 43.

St-Maurice - Les Emonets, 2½ pces, Fr. 650.–, libre 1er juin. (025) 65 30 35 ou 65 25 83.

St-Maurice, app. 4½ p., récent, Fr. 1300.– + ch. (025) 65 13 50.

Troistorrents, app. 3½ p., cheminée, salon, grd balcon, libre t.d.s. ou à conv., Fr. 1080.– charges + parc compris. (025) 76 17 89.

Troistorrents, app. 5 p. 135 m², en attique, libre t.d.s. ou à convenir, Fr. 1380.– charges + parc compris. (025) 76 17 89.

Vétroz, spacieux 2 p. ds villa avec pl. parc, pelouse, reduit buanderie, prox. arrêt bus, entrée à conv. (027) 36 66 17.

Vétroz, studio 1½ p. meublé, parc, pelouse, buanderie, Fr. 490.– c.c. (027) 31 30 40.

Venthône, app. 2½ p. ds maison, libre dès 15.7.95. (027) 55 37 16.

Veyras studio meublé avec place de parc. (027) 55 36 79, midi ou soir.

Vouvry, 3½ pces, neuf, Fr. 1045.– c.c., 2 mois loyer gratuit. (025) 81 46 25.

Monthey, à louer, très jolis 2½ pièces dès Fr. 740.–, dans petit immeuble tranquille avec balcon ou terrasse. (025) 28 00 88.

Muraz, à louer tout de suite, dans petit immeuble, **3½ pièces, tout confort, Fr. 1000.–.** (025) 28 00 88.

5 km Martigny, gr. 4½ p., Fr. 850.– c.c. sans anim., balc., parc, jardin, agencé. (026) 22 44 91.

Vacances

A louer bus camping, 5 places, Fr. 900.– la semaine. (025) 71 49 40.

A louer Salou esp. mai-juin et dès 16 août, app. s/plage, Fr. 350.–/sem. (026) 22 36 38.

Anzère, été 95, 3 p. meublé, balcons, vue, confort, TV, Fr. 1500.–/mois. (026) 64 17 14.

Ardèche, maison 6-8 pers., 2 terrasses, libre juin-8 juil-août. (026) 85 13 12.

C. Brava, villa 4 à 6 pers., vue mer, piscine, de Fr. 450.– à Fr. 650.–/sem. (021) 922 79 46.

Caslano, lac de Lugano, maisonnettes ou appartements dès Fr. 22.– par personne. (091) 22 01 80.

Cche chalet 6 pers., région vallée du Trient du 1 au 8 juillet. (027) 38 53 84.

Costa Brava, belle villa, tout confort, grand jardin, près belles plages, jusqu'au 15.7 et dès 12.8. (021) 728 70 73.

Costa Dorada-E, à louer à 700 m mer, villa ind. pr 6 pers. avec piscine. (025) 72 78 81.

Côte d'Azur, app. et villas 2, 5, 10 pers., résidentiel, près mer, location par semaine. (021) 312 23 43, logement City, 300 logements vacances !

Côte d'Azur, AGAY, maison ds copropriété, 4 pers., piscine, tennis, mer, saison, hors-saison. (037) 76 16 36.

Evolène ou environs, couple avec 2 enfants cche logement de vacances du 12.8.95 au 26.8.95, prix raison. (027) 31 71 79, repas.

Florence, app. 5 pers., été, Fr. 550.–/semaine. (027) 22 75 91.

Gallipoli, bord de mer, app. 3 p. à louer, 2 salles d'eau, août-sept., Fr. 500.–/sem. (027) 86 24 59.

Languedoc, maison 4 pièces, 8 lits, 150 m plage, à louer dès Fr. 500.–/sem. ou échanger contre chalet en hiver, déjà louée du 16.7 au 20.8. (021) 921 84 46.

Mayens-de-Conthey, chalet 6 lits, tout confort, libre juin/juillet. (027) 36 10 73.

Portugal Algarve, plage da Rocha, Fr. 200.– à Fr. 800.–/sem. selon saison, pr 6 pers., face mer. (025) 72 30 33, dès 17h.

Presqu île St Tropez maison tout confort. (022) 784 12 96.

Saint-Tropez, bord de mer mobilhomes tout confort. (021) 881 24 78.

Sete, à 7 km, studio meublé, balc.-veranda, vue s/mer, tranqu., encore quelques sem. libres entre 1.6 et 22.7, Fr. 250.–/sem. (027) 86 72 28.

Ste-Marie sur mer (Bretagne) appart. 3 pces dans villa, 5 min. océan. Libre dès 15 août. (033) 40 82 14 28.

Sur la route du Sanetsch, alt. 1300 m du 19.7 au 20.8, **chalet 3 ch. à c.,** sal. à mang. avec chem., cuisine, WC-douche, ace facile. (027) 25 13 56.

Verbier ou Vercorin cche à louer du 29.7 au 5.8, appartement. (021) 323 66 08 soir.

Animaux

A vendre divers lézards, serpents, terrarium à bon prix. (027) 22 03 24 dès 19 h.

Chiots Jagd-Terriers à vendre contre bons soins. (026) 22 53 35 ou 22 74 96.

Caniche blanc, moyen, Fr. 850.–. (027) 36 64 80.

Je cherche à mettre en estivage, 1 chèvre et 1 cabri négatif CAE. (026) 46 27 04.

Poule, 1 année, blanche et brune, Fr. 7.–/pce. (027) 36 44 08.

Rare, à vendre chiots Silky-Terrier (Yorkshire), pédigrée, adultes, 4-5 kg, ne muent pas. (027) 83 19 21.

Urgent, cause dép. à l'étranger, cche personne pr adopter d'ici fin avril, 5 chats adultes très **gentils,** ensemble si poss., évent. 2 et 3, bon soins et campagne exigés. (027) 25 37 91.

A vendre 2 chinchillas + grande cage. Prix à discuter. (027) 55 97 18.

4 couples d'inséparables roseille + cages. (027) 36 15 05, soir.

Divers

Action spéciale duverts nordiques, oie blanche, 160x120 cm Fr. 99.–, 200x210 cm Fr. 159.–, 240x240 cm Fr. 269.–, envoi rapide ds toute la Suisse. Duvets Shop SA, 8, av. Frontenex, 1207 Genève. (022) 786 36 66, fax 786 32 40.

Allemand par prof. pr tous niveaux, CO-collège, adultes (027) 23 36 80.

CD Rom charme, interactif, film, photo, catalogue gratuit (date naissance + signature obligatoire). Media Diffusion cp, 1908 Riddes.

Entreprise de maçonnerie-béton-terrassement spécialisée dans la haute montagne effectue travaux de rénovation et transformation. (077) 28 69 72.

Local d'exposition et de vente mis à disposition d'artisan ou artiste dans centre commercial. (027) 22 48 51.

Mary, femme-orchestre professionnelle pour mariages, banquets, etc. (077) 28 37 30.

Musicien prof., chant, div. instrum., répert. très varié, pr vos soirées (026) 44 25 22.

Nouveau à Sion : achat, consignation, échange, art, hi-fi, vidéo, inform., bureautique, au juste prix, Pratifori 10, 10.00 - 14.00 et 17.00 - 18.50. (027) 22 25 30.

Vétroz, à louer jardins potagers. (027) 86 85 80.

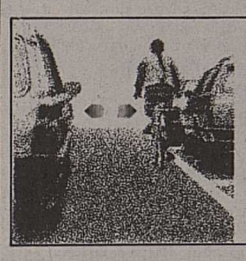

Distance
merci
SKS

CONSULTATIONS SOINS

Pour votre bien-être

massages de détente, relaxants et sportifs

par masseuse diplômée, aussi à domicile.

Route des Lacs 5, 3960 Sierre.
Tél. (027) 56 13 69.
036-254959

Si vous désirez vous détendre par un

bon massage relaxant

n'hésitez pas, et passez à l'institut du Midi à Sion je vous attends au No 30 au 3e étage.

Natel (077) 28 68 32.
036-248449

Massages
- sportifs
- antistress
- réflexologie

par masseuse diplômée.

Tél. (027) 22 09 16, de 9 à 21 h.
036-254464

Pour votre mise en forme

super massages

par masseuse diplômée.

Ø (026) 22 43 33, sur rendez-vous.
036-253323

Sion

Esprit sain dans un corps sain.

Peaufinez le tout par un

massage

(masseur diplômé). Tél. (077) 28 93 28.
036-253678

AMITIÉS - RENCONTRES

Comment rencontrer l'âme soeur sans passer par une agence matrimoniale ?

156 71 70 (9 h.- 22 h.)

Téléphonez aujourd'hui vous sortez demain.

Amitié Plus, Sion Fr. 2.13 / min

Pourquoi rester SEULE-SEUL?

Rencontres avec dames et messieurs sérieux. Avantageux.
AMICITAS
Valais-Chablais.
Tél. (021) 968 16 12.
036-253800

La solution à votre solitude

Rencontres Amitiés Mariages
Alliance

10 ans d'expérience, des centaines de couples heureux

Agence Alliance, Case postale 1, 1920 Martigny
Tél.: 026/22 93 72

J'aimerais des renseignements
Nom:.....Prénom:.....
Rue No: .....Tél. prof.:.....
Tél. privé:.....à.....h.
NP / Localité:.....

Vous êtes seul(e) ? Réagissez !

UNIS est efficace, sérieux, différent. UNIS trouvera le (la) partenaire que vous attendez. Confiez vos souhaits, de 8 h à 20 h, à nos conseillères super-sympas; ou retournez-nous ce coupon et vous recevrez une liste de personnes choisies pour vous, gratuitement !

Nom_____Age_____
Prénom_____Tél._____
Rue no_____
NP_____Lieu_____ 8

UNIS S.A. ☎ 038/25.24.25
Place Numa-Droz 12, 2000 Neuchâtel
Genève - Lausanne - Fribourg - Sion

2e ligue

Le vent balaie les bonnes intentions

Leytron et Grône ont disputé une partie bien terne. Les Bas-Valaisans remportent un succès très important. Grône rate un penalty.

La deuxième ligue entame la dernière ligne droite. Et croyez-nous, cela se voit.

Prenez deux équipes de bas de classement, l'une minée par les blessures et les suspensions, l'autre que l'on croyait en pleine reprise après une fin d'automne calamiteuse. Deux formations directement menacées par la relégation et qui, de surcroît, ont eu affaire à des conditions de jeu difficiles, rapport aux rafales de vent qui ont balayé les meilleures intentions. On pouvait raisonnablement s'attendre à une partie hachée.

Elle le fut. Accrochée? Egalement. Débridée? Tout autant. Bref, Leytron et Grône ont évolué la peur au ventre, n'ont pas osé se livrer. Conséquence: des occasions au compte-gouttes, beaucoup de ballons dégagés au loin et peu d'actions de jeu. La manière, à ce stade de la compétition, n'a il est vrai plus guère d'importance.

Leytron s'est finalement imposé pour quelques menus détails tel le penalty que Morard transforma proprement alors qu'Ampola, plus tard, ne put en faire autant. Leytron a également retrouvé le sourire parce qu'il possède dans ses rangs un authentique buteur en la personne de Morard, superbe de rapidité lors de sa seconde réussite. Au décompte des rares chances de but, d'ailleurs, les Bas-Valaisans méritent leur succès parce qu'elles furent plus franches.

Morard double la mise

Ce furent eux les premiers en action, grâce à Produit, sans que celui-ci puisse aller au bout de son idée. Puis Morard tira largement par-dessus juste avant que Produit n'allume Métry en pleine foulée. Le portier grônard sortit alors le grand jeu. Par contre, il ne put rien sur le penalty de Morard pour une faute de Blanco sur l'efficace attaquant local.

Cette fois José Blanco (à droite) parvient à repousser une tentative de Stéphane Morard. Ce ne sera pas toujours le cas. mamin

Grône avait manqué de force de pénétration lors de cette première période, durant laquelle seul Taramarcaz inquiéta timidement Giannarelli. Il tenta d'aller de l'avant après la pause. Une tête plongeante de Ferreira, un peu trop excentrée, lança cette deuxième mi-temps sur de meilleurs rails. Croyait-on. En fait, Grône rencontra les mêmes problèmes, Taramarcaz étant toujours le seul à représenter un quelconque danger. Pire, Grône ne profita pas, à vingt minutes de terme, d'un penalty. Giannarelli choisit le bon côté sur l'essai d'Ampola.

En contre-attaque, Morard fut beaucoup plus réaliste. Lancé par Savioz, il prit de vitesse Rinaldi avant de gagner son deul face à Métry. Le buteur, bien seul dans cette partie, avait frappé.

Grône ne s'en remettra pas. Même si, en toute fin de rencontre, Métrailler gâcha une ultime occasion lorsque son plat du pied, devant un but pratiquement vide, fila au-dessus de la barre. Sur l'action qui suivit, Rittmann ajusta pour sa part la latte de Métry, après que celui-ci eut dévié son tir.

Leytron a donc réalisé une bonne opération, Grône une très mauvaise. Logique, dans un championnat aussi serré qui ne se décante donc toujours pas. *Christophe Spahr*

Leytron - Grône 2-0 (1-0)

Stade du FC Leytron, une centaine de spectateurs. Arbitre: M. José Antonio Garcia (Montreux).

Buts: 36e Morard (penalty) 1-0; 80e Morard 2-0.

Leytron: Giannarelli; Moulin; C. Roduit, Grand, Villettaz; Dussex (62e Boson), Rittmann, Produit, Scaringella (77e Tavernier); Morard, Savioz.

Grône: Métry; Blanco, Duc, Rinaldi; Schoepfer, Ferreira, Jovanovski (32e D'Andria), Bitz, Métrailler; Taramarcaz, Ampola (74e Carruzzo).

Notes: Leytron sans Bohnet, P. Roduit (suspendus), S. Roduit, Schmidli et Bortone (blessés), Grône sans Calderon (blessé).

Coups de coin: 4-4 (1-3).

Résultats

Chalais - Bramois	3-1
USCM - Savièse	2-2
Conthey - Fully	1-1
Leytron - Grône	2-0
Riddes - Sierre	3-1
Saint-Gingolph - Salquenen	0-0

Classement

1. Fully	17	7	7	3	26-15	21
2. Riddes	17	7	6	4	29-27	20
3. Salquenen	17	6	7	4	34-23	19
4. Bramois	17	7	5	5	29-26	19
5. Saint-Gingolph	17	6	6	5	21-23	18
6. USCM	17	5	7	5	27-26	17
7. Chalais	17	5	7	5	29-38	17
8. Leytron	17	4	8	5	36-39	16
9. Sierre	17	3	9	5	24-24	15
10. Savièse	17	5	5	7	28-30	15
11. Grône	17	6	3	8	25-28	15
12. Conthey	17	4	4	9	22-31	12

Prochain week-end

Bramois - Leytron
Fully - Saint-Gingolph
Grône - Riddes
Salquenen - USCM
Savièse - Chalais
Sierre - Conthey

Les buteurs

12 buts:
Morard Stéphane (Leytron).

11 buts:
Carrupt Stéphane (Riddes).

9 buts:
Caldelari Michel (Salquenen), Roduit Pierre (Fully), Grand Fabrice (Fully), Berthousoz Fabrice (Conthey).

8 buts:
Neurohr Francis (Bramois), Amacker Hermann (Sierre), Takacs Zoltan (Salquenen).

7 buts:
Caloz Clément (Sierre) Theytaz Jean-Blaise (Chalais), Mathieu Jaurès (Chalais).

6 buts:
Buchard Sébastien (Leytron), Mattle Alex (Savièse), Curdy Serge (Saint-Gingolph), Profico Christophe (Riddes), Ferruchoud Jean-Paul (Chalais).

5 buts:
Tomasino Roberto (USCM), Forny Patrick (Bramois), Ferreira Joao (Grône), Taccoz Cédric (Bramois).

GAINS

LOTTO

Gagnants	Francs
2 avec 6	1 888 158.90
5 avec 5+c	115 043.10
326 avec 5	3 498.70
18 210 avec 4	50.—
307 630 avec 3	6.—

Au premier rang lors du prochain concours: ± 1 000 000 de francs.

JOKER

Gagnants	Francs
1 avec 6	423 647.90
9 avec 5	10 000.—
71 avec 4	1 000.—
594 avec 3	100.—
6 293 avec 2	10.—

Au premier rang lors du prochain concours: ± 300 000 francs.

SPORT-TOTO

Gagnants	Francs
7 avec 13	13 676.90
181 avec 12	211.60
1 861 avec 11	15.40
10 380 avec 10	2.80

Au premier rang lors du prochain concours: ± 120 000 francs.

TOTO-X

Gagnants	Francs
37 avec 5	787.70
1 266 avec 4	23.—
14 750 avec 3	3.—

Au premier rang lors du prochain concours: ± 170 000 francs.

Propos d'entraîneurs

François Rittmann (Leytron)

«Aujourd'hui, je suis heureux. Cette victoire nous fait un bien fou. Nous avons concocté des actions mieux élaborées que Grône, qui n'a pas montré grand-chose. D'autre part, nous avons probablement les deux attaquants les plus rapides de la ligue. Je m'efforce donc de composer avec les qualités de chacun, et d'en profiter. En première mi-temps, nous sommes bien sortis de notre camp. Il y eut certes du déchet, mais il est imputable en premier lieu au vent. A mon avis, cette période fut bonne. Les gens doivent comprendre que notre préparation fut très difficile, que samedi passé, il me manquait six titulaires. Or, nous n'avons raté qu'un seul match depuis la reprise: face à Chalais, qui fut à cette occasion meilleur que nous. Ce succès va nous relancer. On l'attendait avec impatience. Nous allons continuer à travailler. Pourquoi n'obtiendrions-nous pas un bon résultat à Bramois? Cette équipe nous a toujours bien convenu.»

Le duel Ferreira (à gauche) - Produit tournera à l'avantage du Leytronnain sur la longueur. mamin

Freddy Bruttin (Grône)

«Je suis un peu déçu du résultat, mais pas du match. Leytron nous a très légèrement dominé durant vingt minutes. Il a surtout profité des contres. Mais par la suite, on peut égaliser avant la mi-temps. Les deux penalties ont été importants. On perd avant la pause Jovanovski qui les tire généralement. Si Ampola met le sien au fond, on peut gagner le match. On s'est créé davantage d'occasions que Leytron. J'en veux pour preuve les chances de Taramarcaz, deux fois en bonne position, celles de Bitz et Métrailler notamment. Ce match était important. En le remportant, on aurait été plus tranquilles. Avec un point, on gardait nos distances. Là, on relance un peu la bagarre. Calderon devrait être de retour samedi contre Riddes. On jouera avec les éléments qui sont décidés à se battre, ce qui n'a pas forcément toujours été le cas à Leytron.» *(spahr)*

D'un coup d'œil

Saint-Gingolph - Salquenen 0-0

Saint-Gingolph: Jeanmonod; Léger; Derivaz, Covac, Tornare; Berthier, Fesselet, Chandevault, Haddou; Curdy (Sempere 75e), Fernandez.

Salquenen: V. Cina; P. Cina; Brunner, Briand, Camenzind; Constantin (60e Varonier), Berclaz, Bregy, Kubat (61e F. Cina); Takacs, Caldelari.

Tirs sur les montants de Caldelari et Sempere.

USCM - Savièse 2-2 (1-1)

USCM: Frey; Nicolerat; Raboud, Fernandez, D. Rouiller; Lattion, S. Rouiller, Frank Ogay, Moret (46e Chervaz); Fred Ogay (61e Chioccola), D'Andrea.

Savièse: Aymon; Charvoz; Favre, Héritier, R. Dubuis; Ph. Petrella, Varone, Pantucci; Perroud (58e F. Dubuis), L. Luyet (82e P. Luyet).

Buts: 7e Petrella 0-1, 20e D'Andrea 1-1, 55e Perroud 1-2, 87e Frank Ogay 2-2.

Riddes - Sierre 3-1 (0-1)

Riddes: Praz; Saudan; Gillioz, Vouillamoz (60e C. Morand), Roserens; C. Lopez (85e Roduit), A. Lopez, Borgeat, Bonvin; Profico, P. Morand.

Sierre: Arnold; Yerli; Eremia, Pont, Zampilli; R. Amacker, Théodoloz, Rossi (60e Morganella), Scaramuzzo; Pascale, H. Amacker (46e Caloz).

Buts: 25e Pascale 0-1, 55e Profico 1-1, 63e Profico 2-I, 88e C. Morand 3-1.

Chalais - Bramois 3-1 (2-0)

Chalais: Monnet; Praz; C. Mathieu, Epiney, Zufferey; Y. Mathieu, Perruchoud, Emery, Bonvin; J. Mathieu, Theytaz.

Bramois: Yerli; Bitschnau, Schmid, Santoro, Mattei (71e Prats); Glassey (20e Bonvin), Bétrisey, Meichtry, Villardi; Taccoz, Forny.

Buts: 19e J. Mathieu 1-0, 31e Bonvin 2-0, 70e Perruchoud 3-0, 74e Taccoz 3-1.

Conthey - Fully 1-1 (1-0)

Conthey: Fumeaux; D. Anex; Arnold, Pfammatter, De Luca; Baeriswyl (78e Gillioz), J. Berthouzoz, Sauthier, Coccolo; R. Anex, F. Berthouzoz (65e Nicolas).

Fully: Buchard; Payot; Crettenand, P. Theytaz, Bruchez; Elsig, C. Roduit (76e Widmer), Riviello, F. Grand; P. Roduit, Beretta.

Buts: 18e F. Berthouzoz 1-0, 65e Grand 1-1. Tirs sur les montants de Grand (70e), Berthouzoz (80e) et Coccolo (82e).

ÉCRANS

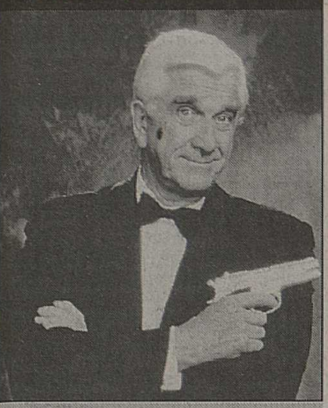

Leslie Nielsen. uip

TSR 20 h 35

Flic nul

Drebin est le flic le plus nul de Los Angeles, une catastrophe vivante. Il doit mettre le paquet pour blanchir son copain et partenaire Nordberg (joué par O.J. Simpson, actuellement en procès pour meurtre!). Mais L.A. est sur les dents, la reine d'Angleterre arrive en visite officielle. Bonne humeur et insolence, le réalisateur David Zucker remet le couvert pour une adaptation de son hilarant feuilleton télé «Police Squad». Pataquès et quiproquos. Des gags à la tonne pour un humour très très «Mad»... God bless the Queen! Suite de l'actualité télé dans les «Ecrans» du jour........................PAGE 39

RADIO RHÔNE

J'écoute

6 h 10, 6 h 30, 7 h 30: «Info Rhône matin».
Dès 10 heures, Radio Rhône en direct de Sion-Expo.
11 h 15: «En direct du droit»: les conseils juridiques de Greg.
12 heures: «Le jeu de midi».
12 h 15: «Info Rhône».
13 h 30: «La rubrique-à-brac».
14 h 10: «L'oreille baladeuse»: variations sur le violon.
18 h 20: «Info Rhône».
18 h 40: «Pleins feux» sur Provins et le 50e anniversaire de la capsule dorée.
19 h 10: «Onda Azzura».

CLIN D'ŒIL

Mardi 25 avril,
115e jour de l'année.
Si ce jour est votre anniversaire: une année qui ne laissera pas de grandes traces dans votre vie personnelle. Vous serez dans la routine des saisons, des activités, du travail. Une bonne année puisqu'il n'y a pas de malheurs, de maladies, ni de problèmes sentimentaux.

NOUS FÊTONS

Marc, évangéliste. Parmi les évangélistes, il est le plus court, le plus gauche dans son style et se contente assez souvent de rapporter les attitudes extérieures des personnages qu'il présente. Il exprime toutefois nettement la fascination pour la divinité de Jésus-Christ. Saint Augustin l'a bien caractérisé: «Marc, le plus divin de tous les abréviateurs.» (Missel Ephata)

LA PENSÉE

«Le blé et la reconnaissance ne poussent qu'en bonne terre.» **(Proverbe anglais)**

Buenos Aires: un puzzle coloré

● *Flânerie dans la plus européenne des capitales sud-américaines.*

«Aujourd'hui: ñoquis!» Comme tous les 29 du mois, les propositions de menus à l'italienne ont fleuri sur les terrasses des bistrots. Non, nous ne sommes pas à Rome ou à Milan, mais bien à Buenos Aires. A l'instar de milliers d'autres Argentins, Norberto prend place à une table et commande son plat de «gnocchis». A peine est-il servi qu'il glisse un peso sous son assiette. Un geste qui promet bonheur et fortune... comme le veut la légende. Un geste qui rappelle surtout que la moitié des habitants de la capitale sont d'origine italienne.

Construite au bord du Rio de la Plata (le fleuve le plus large au monde), Buenos Aires s'étend sur quelque 200 km². Si le centre de la ville compte 3 millions d'habitants, l'agglomération, dans sa totalité, regroupe 12 millions de personnes. Pourtant, la cité ne donne pas l'impression d'étouffer sous la masse. Peut-être est-ce dû au fait que certaines artères mesurent jusqu'à 140 mètres de large et que l'on a su préserver de vastes espaces de verdure.

Les Argentins aiment tout particulièrement à parler de leur avenue Rivadavia qui traverse la ville sur... 17 kilomètres rappelant ainsi la passion qu'ils ont pour tout ce qui peut constituer un record. Dans cet esprit, ils vous convient à visiter indifféremment l'opéra (trois fois plus grand que la Scala de Milan) ou le stade de football de 97 000 places qui vit se dérouler dans la fièvre la finale du championnat du monde de 1978 (l'Argentine l'emporta devant la Hollande par 3 à 1).

Une mosaïque animée

Visiter Buenos Aires, c'est apprendre à flâner sans contrainte. A déambuler, par exemple, du quartier populaire au quartier chic de Florida en empruntant des rues piétonnes incroyablement animées. C'est étancher sa soif sur l'une des terrasses mondaines de Recoleta avant d'aller découvrir le cimetière réservé à ceux qui furent titrés et fortunés et reposent dans des monuments funéraires dont le coût dépasse souvent les 100 000 francs suisses. C'est sauter dans un taxi (bon marché) pour s'imprégner de l'atmosphère de la Boca, un quartier aux maisons de tôle colorées où les artistes laissent libre cours à leur inspiration. C'est, le dimanche, choisir pour but de promenade San Telmo: on y danse le tango dans les rues. Tango, bien sûr, tous les soirs dans les boîtes – telle la Casa Blanca – où les meilleurs danseurs argentins continuent d'étonner un public très international. Découvrir Buenos Aires, c'est encore consentir à de nécessaires pauses en choisissant pour cible l'un des innombrables cinémas qui pullulent dans la rue Lavalle.

Ou bien, plus simplement, c'est rechercher la fraîcheur et la tranquillité de bistrots ô combien typiques que fréquentaient jadis poètes, musiciens et tangueros. Ainsi en est-il du célèbre café Tortoni situé à l'avenue de Mai.

Rues piétonnes: la foule. nf

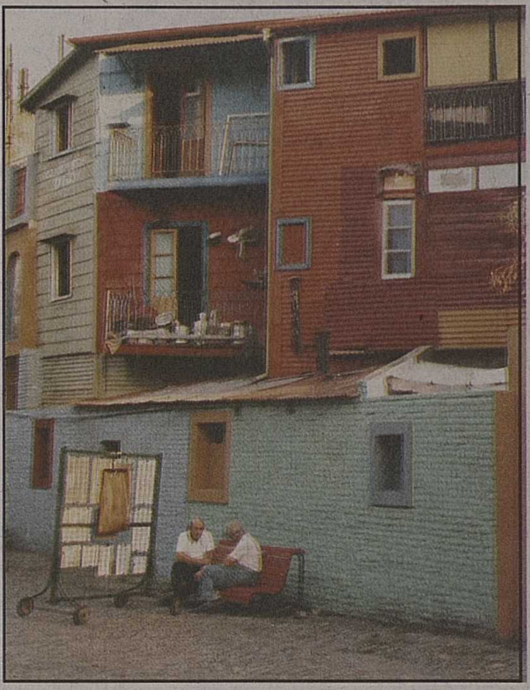

La Boca, le quartier des artistes. nf

La place de Mai et le palais du gouvernement. nf

La meilleure viande...

«Notre viande est la meilleure au monde!» Surtout, n'allez jamais contrarier un Argentin sur ce sujet. L'affirmation est, au demeurant, tout à fait vraie. Alors, au gré des restaurants qui fleurissent dans la capitale, laissez-vous tenter par el asado (un plat de viande et d'abats grillés) proposé à un prix dérisoire. Buvez sans crainte un vin du pays (aussi bon marché). Et dégustez le «dessert-flic» composé d'une fine tranche de fromage frais et d'une tranche de pâte de patates douces. Mais, si l'envie vous prend de terminer par une bière, sachez que la cerveza vous coûtera pratiquement le prix de la viande!

Un métro qui date

Impossible de passer à Buenos Aires sans prétendre y humer l'air du métro... qui est le plus ancien d'Amérique latine avec ses voitures en bois brinquebalantes. Le bus constitue aussi un excellent moyen de transport. Sur l'une des lignes exploitées – vous glisseront avec malice les habitants de la capitale – on va même jusqu'à projeter des films qualifiés de coquins!

Reste à faire un saut jusqu'au port qui fit la gloire de Buenos Aires. Hélas, l'ouverture du canal de Panama et la possibilité de passer de l'Atlantique au Pacifique par le détroit de Magellan eurent raison d'une activité qui caractérisait un secteur clé de l'économie de la cité. Aujourd'hui, on parle de nécessaire toilette urbanistique. Ce qui est devenu un quartier mort pourrait bientôt renaître sous les traits d'un gigantesque centre d'affaires.

Le tango jusque sur les murs. nf

Mais, dans une ville où les salaires mensuels moyens sont de 600 francs suisses, les perspectives offertes par le projet concerneront, une fois de plus, un milieu élitaire. Un milieu qui s'est installé au cœur de la capitale allant jusqu'à payer plus de deux millions de francs des appartements de 400 à 500 m². Comme à son habitude, l'Argentin moyen se contentera d'une modique location. Les plus défavorisés, quant à eux, se retrouveront à la périphérie de l'agglomération dans ces ranchitos qui continueront de dire la misère. **Michel Pichon**

Les «folles» de la place de Mai

Tous les derniers jeudis du mois, elles sont là, tournant autour de la place de Mai, face à la maison rose du gouvernement, où le président Carlos Menem a présentement ses bureaux. Elles sont là pour rappeler que quelque 20 000 personnes – hommes, femmes, enfants – ont disparu sans qu'on en retrouve trace, victimes d'un régime politique qui prétendait éliminer tout opposant.
Elles viennent là depuis vingt ans pour connaître la vérité, pour réclamer justice. En vain. Pourtant, elles n'abandonnent pas. Elles n'abandonneront jamais.
Les «folles de mai» comme les appelaient à l'époque avec hargne les militaires resteront toujours une épine dans la conscience de l'Argentine.

★★★★★★★★★★★★★★★★★★★★★★★★★★★★★★★★ CULTURE ★★★★★★★★★★★★★★★★★★★★★★★★★★★★★★★★

Le livre, pour s'ouvrir au monde

● *Quelques nouveautés printanières.*

Voici quelques ouvrages pour cette rentrée littéraire printanière, de genres et d'auteurs différents, pour des goûts et des penchants diversifiés.
Les Editions Ouverture nous présentent de Claude Schwab «Cet amour qui nous fait naître»: un regard original sur l'Evangile, des approches originales de la Bible.
L'homme et la vie en société sont régis, structurés par des lois, des règles, des schèmes de comportements; ma liberté s'arrête à la liberté de l'autre, et l'amour, le dialogue, l'échange, se retrouvent parfois piégés par des normes qui semblent nous paralyser. L'Evangile «n'est pas un système, il est une personne, un Jésus, un Nazaréen, qui a souffert de nos enfermements mais qui a cultivé le jardin qui lui a été confié sans chercher à prendre la place de son père».
Une démarche qui nous ouvre entre autres à la notion de temps orienté, qui dépasse le temps circulaire et l'éternel retour: de l'Eden de la Genèse on arrive à la Jérusalem céleste de l'Apocalypse, du jardin à la ville, une création nouvelle, une prospective, une ouverture de l'histoire, ne jamais se replier sur le passé et la nostalgie, toujours avancer...

Orphelins et troisième âge

Les Editions Cabedita nous présentent «Le tour de Suisse en cage», de Louisette Buchard. Un ouvrage qui nous propose un témoignage saisissant sur le cursus et le destin de certains orphelins en Suisse, des centaines, milliers d'enfants que l'on plaçait en institution ecclésiastique; ils se retrouvaient tout à coup plongés au sein d'un univers très particulier avec des aînés qui leur avaient préparé un régime strict, froid, rigide: les plus faibles d'entre eux en ont gardé des stigmates inaltérables, la sensibilité et la psychologie n'étant pas toujours les points forts de ces responsables religieux. Le chemin de Louisette a également trouvé de nombreux obstacles lorsqu'il s'est agi de retrouver les dossiers la concernant qui ont jalonné sa jeunesse: «Qu'avait-on fait de mon enfance? Quel sort maléfique s'acharnait à me faire souffrir, à me maintenir la tête sous l'eau jusqu'à ce que j'étouffe de malheur? Von Mentlen, orphelinat carcéral où l'on me prédisait déjà la prison...»

«L'enfance volée de Louisette», aux Editions Cabedita. ldd

Les Editions Buchet-Castel publient un roman «Monastères», de Claude Luezior. Un itinéraire particulier d'une personne âgée que sa fille contraint à gagner un «hôpital des vieux»: déracinement, arrachement par rapport à un chez-soi intime et chaleureux. Des cérémonies étranges rythment l'atmosphère de ce home avec des personnages pittoresques aux désirs encore présents, des intrigants, des désespérés... Un livre qui entrouve une porte sur le sort parfois peu enviable de la vie dans ces établissements pour personnes âgées.

Voyage

Vietnam, Cambodge, Thaïlande, Laos, Birmanie, les Editions Mondo sont synonimes de voyage, avec Rolf Bökemeier. Des régions d'Asie du Sud-Est où ont lieu des mutations structurelles d'une ampleur incalculable. Le plein-emploi y est de rigueur dans l'économie et les taux de croissance battent tous les records. Les valeurs bouddhistes et confucéennes y connaissent un renouveau comparable à la foi qui régnait avant l'arrivée colonialiste.

Le «siècle de l'Asie» semble désormais commencé, un grand avenir est en train de se dessiner pour ces peuples. Aux Editions Mondo.

Jean-Marc Theytaz

OFFRES D'EMPLOI

ACOR EMPLOIS

Nous engageons

3 GRUTIERS

Suisses, PERMIS B OU C pour chantier en montagne. Expérience grue à tour et à télécommande exigée.

Pour informations, appelez Eric Chabbey.

36-256160

Avenue de la Gare 16 1950 SION
Tél. 027/23 23 62 Fax. 23 22 40

On cherche

une caissière-vendeuse

pour notre shop alimentaire.

Nous garantissons 100 heures de travail mensuel minimum à horaires variables dont un dimanche sur trois.

A faire offre écrite exclusivement à la
Station-service Esso
Garage de l'Ouest
Case postale 473, 1950 Sion.

36-256220

Entreprise familiale en plein essor cherche pour l'été 1995

apprenti serrurier-constructeur

Travail: acier, aluminium et inox. Priorité sera donnée à une personne très motivée.

Pour contact:
Construction métalliques, Zimmermann & Fils, vérandas et jardins d'hiver, 3977 Granges.
Tél. (027) 58 33 27.

036-255280

EMPLOIS FÉDÉRAUX

Extrait du bulletin des places vacantes de la Confédération. L'«Emploi» paraissant chaque semaine, est édité par l'Office fédéral du personnel.
On peut s'y abonner auprès de l'imprimerie Stæmpfli+Cie SA, case postale, 3001 Berne (n° de tél. 031/300 63 42), en versant d'avance le montant de l'abonnement sur le compte de chèques postaux 30-169-8. Prix pour la Suisse: 40 fr. 80 pour 6 mois et 50 fr. par an.
Les offres de service manuscrites doivent être adressées à l'office qui a mis la place au concours et qui, au besoin, fournira de plus amples renseignements.

Positions supérieures

Un/une secrétaire juriste

du président de la Commission suisse de recours en matière d'asile. Activités juridiques variées et exigeantes en droit d'asile et de procédure administrative. Elaboration de rapports et de préavis, participation aux travaux législatifs. Traitement de questions juridiques de fonds. Collaboration à la coordination de la pratique. Formation juridique complète, du talent et de l'expérience en matière de direction et de négociation, ainsi qu'une solide expérience des tribunaux, de barreau et de l'administration. Personnalité dynamique, capable de s'imposer. Langues: français, avec de très bonnes connaissances d'une deuxième langue officielle. La connaissance du droit d'asile et de la procédure administrative constitue un atout supplémentaire.

Lieu de service: *Zollikofen*
Commission suisse de recours, en matière d'asile, service du personnel, case postale, 3052 Zollikofen, © 031/910 72 35, M. F. Graber

Un/une secrétaire juriste

auprès de la Commission suisse de recours en matière d'asile, autorité de dernière instance pour les questions d'asile et de renvoi. Instruction des procédures de recours. Préparation et rédaction des décisions. Tenue des procès-verbaux des audiences et des débats. Elaboration des décisions destinées à être publiées. Intérêt pour les questions de procédure et l'actualité internationale. Travail indépendant au sein d'une équipe. Juriste, avocat ou notaire; expérience souhaitée en matière judiciaire ou administrative. Facilité de contacts avec les autorités et les particuliers; fermeté de caractère et faculté de décision assorties d'un esprit conciliant; facilité et sûreté dans la rédaction. Langues: le français et de bonnes connaissances de l'allemand ou de l'italien.

Lieu de service: *Zollikofen*
Commission suisse de recours, en matière d'asile, service du personnel, case postale, 3052 Zollikofen, © 031/910 72 35, M. F. Graber

Un/une juriste

Collaborateur/trice de la Section des communications de la Direction du droit international public et de l'Office suisse de la navigation maritime. Traiter des questions du droit des transports internationaux, surtout dans les domaines du droit maritime et du droit des transports routier et aérien. Collaboration lors de négociations multilatérales et de révisions de lois, resp. d'ordonnances. Préparation de procédures d'approbation parlementaires. Formation juridique universitaire complète, brevet d'avocat ou expérience professionnelle. Intérêt particulier pour les questions et rapports politico-économiques. Langues: l'allemand ou le français, avec de très bonnes connaissances de l'autre langue; de très bonnes connaissances de l'anglais.

Lieu de service: *Berne*
Département fédéral, des affaires étrangères, Secrétariat général, Palais fédéral ouest, 3003 Berne

Traducteur/trice

auprès de notre Ambassade à Moscou. Le cahier des charges comprend la traduction de manière indépendante de textes difficiles provenant de la presse russe, de décrets gouvernementaux, de textes de lois et de rapports, ainsi que la préparation et la rédaction de notes verbales. Accompagnement, en tant qu'interprète, de délégations suisses. Citoyen/ne suisse avec diplôme officiel de traducteur, excellentes connaissances du russe, expérience dans la traduction de textes difficiles, avec aptitude marquée à collaborer et capacité à travailler sous stress (expérience de l'étranger serait un atout). Le poste offre une activité intéressante et variée. Langues: allemand ou français, avec de bonnes connaissances de l'autre langue nationale.
Durée d'engagement limitée probablement à deux ans; possibilité de prolongation.

Lieu de service: *Moscou*
Département fédéral, des affaires étrangères, Secrétariat général, Palais fédéral ouest, 3003 Berne

Responsable des logiciels d'application

En qualité de responsable des logiciels d'application pour le Service informatique de la direction, à Berne, vous êtes chargé/e de l'assistance-conseil auprès des utilisateurs, ainsi que de l'entretien technique du matériel informatique de la Division de Genève. Vous adaptez les logiciels de procédures administratives existants (Microsoft Office Professional) aux besoins de l'office. Vous collaborez à l'instruction et au perfectionnement du personnel dans la domaine informatique et vous participez à des groupes de projets. Nous demandons une formations TED approfondie avec expérience pratique et disponibilité pour travailler régulièrement tant à Genève qu'à Berne. Langues: le français et de bonnes connaissances de l'allemand.
Entrée en fonction: 1er juillet 1995.

Lieu de service: *Ittigen*
Office fédéral de l'assurance militaire, service du personnel, case postale, 3001 Berne, © 031/324 48 53, M. R. Buys

Un/une responsable du service des finances du Département

Conseiller la cheffe du Département et le secrétaire général pour toutes les questions touchant à la politique en matière de finances (budget, planification financière, compte d'Etat), ainsi que pour les questions générales ayant trait à l'économie et aux finances. Gestion du service des finances. Conseiller les offices en matière de finances. Relations avec les commissions des finances des Chambres fédérales, avec les autres départements et avec l'Administration fédérale des finances. Rédiger les propositions et prises de positions dans le cadre des procédures de consultation et de corapport. Elaborer les actes législatifs émanant du département. Conseiller les offices en matière d'exploitation des locaux et de construction. Pour cette activité exigeante, nous recherchons une personnalité affirmée, justifiant d'un diplôme universitaire, de préférence en économie d'entreprise ou en économie nationale, év. d'un diplôme de l'ESGC ou de l'ESCEA. Plusieurs années d'expérience professionnelle ou de gestion sont souhaitables. Bonnes connaissances des langues officielles. Afin d'augmenter la part des femmes et la représentation des minorités linguistiques dans les positions de cadres au sein du Département, leur candidature serait particulièrement appréciée.

Lieu de service: *Berne*
Département fédéral de l'intérieur, Secrétariat général, Service du personnel, Inselgasse, 3003 Berne

Un/une juriste

La Direction du droit international public cherche un/une juriste à qui elle confiera le traitement de questions se rapportant au droit des traités internationaux ainsi qu'à la succession d'Etats en matière de traités, de même que l'accomplissement de tâches incombant à la Confédération en tant que dépositaire de traités multilatéraux. Formation juridique complète; brevet d'avocat ou expérience professionnelle souhaités: intérêt pour le droit international et la politique étrangère. Langues: l'allemand ou le français, avec de très bonnes connaissances de l'autre langue. Bonnes connaissances de l'anglais.

Lieu de service: *Berne*
Département fédéral, des affaires étrangères, Secrétariat général, Palais fédéral ouest, 3003 Berne

---

MIAUTON

cherche
pour renforcer son service informatique à Villeneuve

un(e) analyste-programmeur

dont la tâche principale sera la maintenance et le développement d'applications dans un environnement

IBM AS/440

Nous demandons:
- une maîtrise parfaite du RPG et de l'AS/400
- une expérience d'au moins 3 ans dans la conduite de projets informatiques
- capacité de travailler de manière autonome.

Nous offrons:
- des conditions d'engagements en rapport avec la fonction.

Veuillez adresser vos offres complètes à **MIAUTON S.A., service du personnel, 1844 VILLENEUVE.**

22-300783

ADIA

(021) 921 20 55
Madeleine 39 - 1800 VEVEY

A NOUVEAU DU SOLEIL SUR LA RIVIERA!

Mandatés par plusieurs clients de la Riviera, nous avons à offrir plusieurs **postes fixes et temporaires** de:

- **CHARPENTIERS**
- **ÉBÉNISTES**
- **MENUISIERS**
- **MAÇONS**
- **PEINTRES EN BÂTIMENT**
- **SOUDEURS AU FIL QUALIFIÉS**

N'hésitez pas à contacter **Michel Vauthey et Roger Bubloz** pour plus de renseignements.

Famille de Sion cherche pour les matins, dès mai 1995

personne de confiance

pour garder 3 enfants et aider au ménage.

Tél. (027) 23 23 29, dès 19 h 30.

036-256062

Cherchons

serveuse qualifiée

pour quelques mois. Sans permis s'abstenir.
Hôtel Dent du Midi, 1890 Saint-Maurice.

Tél. (025) 65 12 09.

036-255957

ECCO POSTES FIXES

URGENT! Nous cherchons pour l'un de nos clients du Chablais valaisan:

1 employé de commerce G

(français-anglais)
- titulaire d'un CFC
- au bénéfice d'une excellente expérience du **domaine comptable**
- connaissance de l'AS/400 + différents PC
- facilité d'adaptation / dynamique
- âge: 25 - 35 ans.

N'hésitez pas à contacter notre collaboratrice Mme M.-H. Sörensen, pour convenir d'un entretien, (025) 71 76 37, 1870 Monthey, rue du Commerce 2.

36-254494

On cherche

horticultrice qualifiée

pour vente en garden centre.
Entrée à convenir.

Faire offres à:
Jardinerie Constantin
Route cantonale
Martigny-Vernayaz,
1920 Martigny. Tél. (026) 22 43 29.

036-255914

Café-restaurant La Matze à Sion
cherche

une sommelière

à temps partiel. Sans permis s'abstenir. Entrée immédiate.

Tél. (027) 22 33 08.

036-255698

Messageries du Rhône et BVA Sion S.A.

Route des Ronquoz 86
Case postale 555
1951 Sion
Tél. (027) 297 668

Votre job matinal!

Pour compléter notre service de distribution du
NOUVELLISTE à ses abonnés,
d'autres journaux, d'imprimés ou d'échantillons à tous les ménages de **BRAMOIS, SAVIÈSE ET VOUVRY**

Nous cherchons des

messagers, messagères

Vous êtes disponible
- durant 3 heures, de bonne heure le matin
- du lundi au samedi
- vous disposez d'un vélomoteur.

Vous habitez ces localités et vous êtes intéressé(e) par un gain accessoire régulier et bien rémunéré.

N'hésitez pas à nous contacter, nous vous donnerons tous les renseignements complémentaires que vous pourriez désirer.

Restaurant La Bohème à Conthey
cherche pour entrée immédiate ou à convenir

serveuse

Suissesse ou permis C.
Congé dimanche et lundi.

Tél. (027) 36 38 28 de 9 h. à 14 h.

036-256208

L'Hospice du Grd-St-Bernard

cherche pour l'été 95 un

aide pour le chenil

Tél. (026) 87 12 36.

036-256264

Nous engageons à la tâche plusieurs

carreleurs CFC

Logement à disposition, bonnes conditions.

Condor-Personnel SA,
2800 Delémont.
Tél. (066) 22 46 76 ou (01) 462 11 66.

249-113504

Société de placement de personnel en pleine expansion cherche

collaboratrice commerciale

Vous aimez les contacts!
Nous vous offrons un poste indépendant, un travail valorisant et un salaire à la hauteur de vos ambitions.
Formation assurée.
Nous souhaitons engager une personne jeune et enthousiaste, avec une excellente présentation.
Age: 22 à 28 ans.
Suissesse ou permis C.

Contactez Kalitec Services S.A.
Tél. (027) 22 74 35
Av. de France 6, 1950 Sion

Nous vous garantissons une absolue discrétion.

036-255969

RESTAURATEURS
faites plaisir à vos clients

en leur présentant
vos multiples spécialités
par le biais de
votre rubrique du vendredi

où irons-nous ce week-end

Prochaine parution: vendredi 28 avril

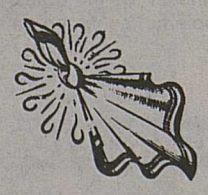

Délai mercredi 26 avril, 10 h

ELLES SONT LÀ LES ASPERGES VALAISANNES

publi REGIONS
département spécialisé de Publicitas Sion

(027) 295 284
Mme J. Huttenlocher
note votre message

! Pour votre information:
10.5 OÙ INVITER NOS MAMANS?

VENDRE ACHETER LOUER

R. KÜNZLE S.A.
AVENUE DE LA GARE 24
CASE POSTALE 152
1870 MONTHEY 1
TÉL. 025 70 61 90
FAX 025 71 70 74

A LOUER A MONTHEY, à l'av. de l'Europe 4b,

4½ pièces (91 m²)

cuisine avec coin à manger,
près des centres commerciaux et des transports publics
Fr. 1185.–
Places de parc à disposition.

A VENDRE OU à LOUER A SAVIÈSE

- **APPARTEMENTS**
- **VILLAS**
- **CHALETS**
- **TERRAINS**

Pour tout renseignement, s'adresser à
ANDRÉ REYNARD
Tél. (027) 25 15 37

CRANS-MONTANA
Au centre de la station de Montana, situation ensoleillée et vue sur les Alpes.

(Supermarché Montana-Centre)

Immeuble Maraîche
A vendre
dans immeuble de 15 appartements:

studios	dès Fr. 90 000.-
appartements 2½p.	dès Fr. 270 000.-
appartements 3½p.	dès Fr. 325 000.-
places de garage	dès Fr. 28 000.-

Renseignements:
AGENCE IMMOBILIÈRE T.+D. CORDONIER MONTANA-CRANS MODERNE
Tél. (027) 41 42 82 – Fax (027) 41 32 30

IMMOBILIA GRIMENTZ
Dany & Nicolas SALAMIN
L'immobilier à Grimentz
Promotion - Vente
Location
3961 GRIMENTZ - Fax (027) 65 29 86
Tél. (027) 65 23 23 - 65 23 25

API★WIT

ASSOCIATION VALAISANNE DES PROFESSIONNELS DE L'IMMOBILIER
WALLISER VERBAND DER IMMOBILIEN-TREUHÄNDER

LE CAUTIONNEMENT IMMOBILIER

Les hausses successives de l'intérêt hypothécaire, le renchérissement des coûts des terrains, de ceux de la construction, la conjoncture actuelle, ont rendu l'accession à la propriété plus ardue, nous vous avions préalablement parlé des possibilités de financement d'une acquisition d'une résidence principale avec l'aide fédérale, nous vous donnons ci-après diverses indications pour l'obtention d'un financement permettant d'acquérir, avec 10 % de fonds propres également son logement. Les charges initiales d'intérêts et d'amortissements peuvent être diminuées avec le concours de la Coopérative romande de cautionnement immobilier dont le siège est à Lausanne (société sans but lucratif).

Ce système permet, aussi, la restructuration d'un financement lorsque le paiement des mensualités pose problème. Il peut même être sollicité dans le cas où une demande d'aide fédérale a été refusée préalablement par l'Office fédéral sauf s'il s'agissait de financer un objet luxueux ou vendu à un prix surfait. La capacité financière du débiteur est elle aussi prise en compte, le cautionnement en question ne concerne que les acquéreurs de résidences principales.

Le taux moyen d'un tel financement est au maximum égal à celui en vigueur dans le système de l'aide fédérale, pour autant que son remboursement puisse se baser sur vingt-cinq ans, l'acquéreur travaille avec la banque de son choix, la CRCI cautionne son financement, les mensualités d'intérêts et l'amortissement s'augmentent tous les 2 ans (taux de rattrapage actuel 7 %).

La CRCI cautionne le financement de l'acquisition immobilière, les droits de mutation, les frais de notaire, les frais d'actes de crédits, les frais administratifs et bancaires. Ainsi les charges d'intérêts et d'amortissements sont considérablement diminuées les premières années. Ce genre de financement se conçoit comme une sorte de crédit-relais pour devenir propriétaire sans devoir initialement investir un gros capital.

Des versements supplémentaires pour rembourser plus rapidement la dette, l'organisation d'un autre financement, la revente du bien, peuvent se prévoir en tout temps.

Ensuite, dès 8 à 12 ans, le débiteur s'appuyant sur la valeur du bien, pourra, selon toute probabilité, obtenir un financement traditionnel (avec des charges d'intérêts et d'amortissement qui ne s'augmentent plus de 7 % tous les deux ans) et renoncer au cautionnement CRCI.

Encore une fois, il s'agit d'une solution, mais nous ne prétendons pas vous avoir parlé de la panacée, précédemment nous vous avions également parlé de l'utilisation du 2e pilier, voilà encore une des possibilités.

Pierre Margelisch,
Membre du comité API

API★WIT

PROCHAINE PARUTION: MARDI 30 MAI 1995 (ultime délai: 23 mai 10 h)

025/71 53 63

AFFAIRES... A FAIRE

TROISTORRENTS
chalet 4 pièces avec garage
Fr. 295 000.–

LES CROSETS
studio meublé, 33 m²
Fr. 65 000.–

JEAN RIGOLET SA
Gérance API★WIT & Fiduciaire
Rue Coppet 1 - 1870 MONTHEY

Immeuble résidentiel et commercial
Sainte-Marguerite à Sion,
rue de la Dixence 49-51

A LOUER

- **GRANDS STUDIOS,** tout confort, dès Fr. 500.– + charges Fr. 60.–
- **LOCAL COMMERCIAL,** env. 225 m², de plain-pied, Fr. 2500.– + charges Fr. 250.–
- **PLACES DE PARC** dans garage souterrain Fr. 60.–/mois à l'année Fr. 80.–/mois à la saison.

Pratifori 8, 1951 Sion
Tél. (027) 22 00 77
h. blaser sa
agence immobilière

Zellweger Fiduciaire Treuhand

VERNAMIÈGE S/SION
(altitude 1350 m)

maison rénovée

3 niveaux de 33 m², calme et ensoleillé.
Fr. 260 000.–.

A VENDRE
VERCORIN
(altitude 1340 m)

appartement meublé

2½ pièces.
Fr. 185 000.–.

Agence MAX ZELLWEGER
Tél. (027) 22 08 10

DUC-SARRASIN & CIE S.A.
VERNAYAZ - A louer
APPARTEMENT 3½ PIÈCES
Fr. 600.–
Charges comprises.
MARTIGNY - (026) 22 63 21

SION quartier des Tanneries.
Les avantages du centre plus le calme et le charme.
A vendre, dans résidence luxueuse,
très beaux appartements de 1, 2, 3, 4 et 6 pièces
Contactez-nous pour de plus amples reseignements:
✆ **(027) 23 53 00**
IMMO-CONSEIL S.A.
Grand-Pont 5, 1950 Sion.

A vendre à **Sion,** chemin des Amandiers
superbe appartement 5½ pièces
- traversant, 125 m², 1er étage
- une place de parc couverte

Fr. 370 000.–

bernard roduit gérances s.a.
PRÉ-FLEURI 9 - CH-1950 SION
TÉL. 027/22 34 64 - 22 90 02

AB IMMOBILIEN-TREUHAND AG
BERATUNGSGESELLSCHAFT, RHONESANDSTRASSE 11, POSTFACH 19
HAUT-VALAIS / OBERWALLIS
A vendre / zu verkaufen
- **terrains**
- **chalets**
- **appartements**

Tél. 028/23 31 00 **3900 BRIG** Fax 028/24 26 71

A vendre
Région Martigny
Spacieuse villa
- *cuisine ouverte sur séjour (avec vide sous toiture + cheminée)*
- *4 chambres et 2 salles d'eau*
- *garage pour 2 voitures*
- *sauna, buanderie, caves, chaufferie*
- *2 grandes pièces (chauffées)*

Prix à discuter.

ROGER BORNET
Av. de la Gare 1 1920 Martigny
Tél. 026/ 22 78 78

AGENCE IMMOBILIERE
Montan' Agence
C. BERCLAZ KOLLER
3962 Montana-Crans
Tél. (027) 41 43 43 - 41 11 44

A VENDRE A MONTANA
joli petit 3 pièces, nord
proche du centre.
Fr. 135 000.–.

A VENDRE
VAL D'ANNIVIERS
GRIMENTZ
Au pied des pistes de ski,
Studio très douillet.
Hypothèque à disposition
95 000.- frs
RÉMY VOUARDOUX
3961 GRIMENTZ
TÉL. 027/ 65 18 22

---

publi REGIONS
département spécialisé de Publicitas Sion
A VOTRE SERVICE:
tél. (027) 295 284
fax (027) 295 280

A VENDRE - VEX
Terrain à bâtir
centre du village, bordure de route, 500 m².
«On solde» • Fr. 50 000.– •
S'adresser:
AGENCE RUDAZ
Case postale 51
1981 VEX
Tél. (027) 272 333 - Fax 272 335

A VENDRE
A MARTIGNY
Magnifiques appartements 4 pièces
construction neuve, 155 m²
Résidentielle
Prix & Plans c/o
GETISA IMMOBILIÈRE S.A.
Tél. (026) 22 16 40
GETISA immobilière

Bureau d'Affaires Touristiques
3967 Vercorin. Tél. 027/55 82 82
VERCORIN
Valais alt. 1350 m
Chalet
à vendre + 750 m² terrain
Fr. 310 000.–
3 chambres à coucher, séjour avec cheminée, véranda, meublé, vue splendide sur vallée du Rhône, à 2 pas du centre du village.

025/71 53 63

Habitez au cœur de **MONTHEY** dans un immeuble neuf.
A louer
magnifiques appartements 4½ p.
avec 2 salles d'eau, loggia, lave-linge et séchoir individuels.
Dès 107 m² **Fr. 1280.–** + charges.
Places de parc dès **Fr. 80.–** par mois.

JEAN RIGOLET SA
Gérance API★WIT & Fiduciaire
Rue Coppet 1 - 1870 MONTHEY

AGENCE IMMOBILIERE COPT
CONSTRUCTION - VENTE - LOCATION - GESTION

LA FOULY - VAL FERRET
CHALETS OU APPARTEMENTS A LOUER
TERRAINS, CHALETS, APPARTEMENTS A VENDRE

MARTIGNY, SAINT-PIERRE-DE-CLAGES
VILLAS, APPARTEMENTS A VENDRE
Belles situations, prix intéressants
1944 LA FOULY, tél. (026) 83 18 63 - **1920 MARTIGNY,** tél. (026) 22 36 46

LOÈCHE-LES-BAINS
A vendre ou à louer au centre
locaux commerciaux de 80 à 350 m²
Fiduciaire
Gregor Schnyder
3954 Loèche-les-Bains
Tél. (027) 61 13 43
Fax (027) 61 38 43

A vendre
GRIMISUAT
PARCELLES - Fr. 120.–/m²
VILLA - Fr. 750 000.–
ANZÈRE - 2 PIÈCES
Pelouse privative. Prix à discuter.
MICHEL VUIGNIER
AGENCE IMMOBILIÈRE LES LANDES
1971 Grimisuat-Champlan Tél. 027/38 27 17

API★WIT Les professionnels de l'immobilier à votre service API★WIT

TSR

7.00 Euronews
7.50 Tout va bien
8.40 Coup d'pouce emploi
8.45 Le droit d'aimer
9.10 Top Models
9.30 Mamie Blanche
Téléfilm de Jackie Cooper. Avec Bette Davis, Ernest Harden, Eileen Heckart.
11.10 Les feux de l'amour
11.50 Madame est servie
Tony fait du golf.
12.15 Les filles d'à côté
12.45 TJ-midi
13.00 Hublot
13.10 Les femmes de sable (92)
13.40 Corky
Jerry.
14.30 Marc et Sophie
La bonne occase.
14.55 Matlock
La réunion.
15.55 La petite maison dans la prairie
Le grand Gambini.
16.45 Les Babibouchettes et le kangouroule
17.00 Les Schtroumpfs
Le grand voyage.
17.25 Code Quantum
L'ombre du passé.
18.10 Hublot
18.25 Top Models
18.55 TJ-titres
Météo régionale.
19.00 TJ-régions
19.15 TéléTrésor
19.30 TJ-soir
20.00 Météo
20.10 A bon entendeur

20.35 Y a-t-il un flic pour sauver la reine?

Film de David Zucker.
Avec Leslie Nielsen, Priscilla Presley, Ricardo Montalban.
Réputé pour sa légendaire nullité, le lieutenant Drebin transforme la moindre affaire en catastrophe. Lorsque son coéquipier Nordberg échappe de peu à un meurtre, il faut enquêter et, comme tous les flics de la ville sont mobilisés pour la visite officielle de la reine d'Angleterre, c'est lui, Drebin-la-gaffe, qui est sur le coup... Pataquès et quiproquos. Des gags à la tonne pour un humour very «Mad»!

22.00 TJ-titres
22.10 Tabou
Tony, un aveugle clairvoyant. Briser les tabous liés au handicap, accomplir des performances étonnantes, célébrer la vie quand on a été si près de laperdre...Tony, 32 ans, expose son incroyable parcours.

DRS
22.20 Der Club
Traduction français/allemand.

22.35 NYPD Blue
La vendetta.
Roberto meurt d'une overdose. Son père cherche à se venger du dealer qu'il soupçonne d'avoir vendu l'héroïne à son fils...
23.25 TJ-nuit
23.35 Sandra et Josée, l'enfer d'une mère
0.30 Coup d'pouce emploi
0.35 Télétexte

TF1

5.05 Histoires naturelles
6.00 Côté cœur
6.30 TF1 info
7.10 A tout' Spip
8.30 Télé-shopping
9.00 Club Dorothée vacances
10.50 La clinique de la Forêt-Noire
La convalescence.
11.50 La roue de la fortune
12.15 Tout compte fait
12.20 Le juste prix
12.50 A vrai dire
13.00 Journal
13.40 Les feux de l'amour
14.30 Dallas
La fugue.
15.20 La loi est la loi
Ça ne pouvait être que vous.
16.15 Une famille en or
16.45 Club Dorothée vacances
17.30 Les garçons de la plage
Montée en puissance.
18.00 Premiers baisers
18.30 Le miracle de l'amour
Le changement.
19.00 Coucou!
19.50 Le bébête show
20.00 Journal
20.35 Résultat des courses, la minute hippique

20.45 Le grand pardon

Film d'Alexandre Arcady.
Avec Roger Hanin, Jean-Louis Trintignant.
A la force du poignet et de la gâchette, Raymond Bettoun, juif pied-noir, est devenu l'un des parrains de la pègre parisienne. Sa «famille» règne sans partage sur le racket, le crime et la prostitution. Aujourd'hui, Raymond fête le baptême de son petit-fils, sous l'œil vigilant du commissaire Duché, qui a juré de le prendre au piège. Après avoir réglé à sa façon l'épineuse question du rachat du casino de Biarritz, Raymond s'épanouit d'aise parmi les siens...

23.10 Ciné mardi
23.15 Perry Mason
Le cercueil de verre.
Téléfilm de Christian I. Nyby II.
Avec Raymond Burr, Barbara Hale, William R. Moses.
Spectacle après spectacle, l'illusionniste David Katz épate le public avec son numéro du «cercueil de verre». Il demande à sa délicieuse assistante, Kate, de monter dans la boîte pour ensuite la faire disparaître. Un soir, le tour de passe-passe tourne mal. La jeune femme est retrouvée morte. La police en vient rapidement à soupçonner Katz de ce crime. En effet, la victime détenait un secret...
0.50 Je suis venu vous dire
1.55 Coucou!
2.40 Le bébête show
2.45 TF1 nuit
3.00 Reportages
3.30 Histoires naturelles
La chasse aux cerfs ou drôle de brame.
4.15 L'aventure des plantes
Quand on est mort, c'est pour la vie.
4.50 Musique

TSR 20 h 35 Y a-t-il un flic...

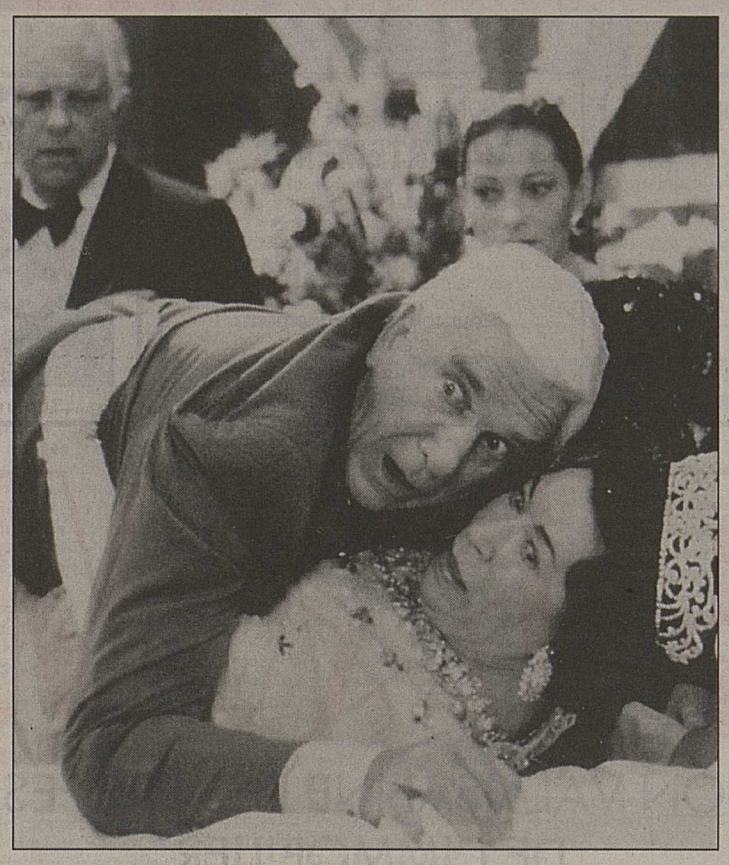

... pour sauver la reine? Le retour de Frank Drebin, le flic le plus débile de Los Angeles, une catastrophe sur deux pattes. Lorsque son coéquipier échappe de peu à un meurtre, c'est lui qui enquête. Le reste des flics assure la sécurité de la reine d'Angleterre. tsr

M6

5.20 E=M6
5.45 Boulevard des clips
6.55 Matin express
7.10 Matin express
9.05 M6 boutique
9.30 Boulevard des clips
11.00 Drôles de dames
11.50 M6 express
12.00 Papa Schultz
12.30 Les routes du paradis
13.25 L'homme de fer
14.20 Jim Bergerac
15.10 Boulevard des clips
17.00 Hit machine
17.30 Guillaume Tell
18.00 O'Hara
19.00 Caraïbes offshore
20.00 Madame est servie
20.35 E=M6

20.50 Loïs et Clark

Les nouvelles aventures de Superman.
Avec Dean Cain, Teri Hatcher.
L'informateur.
Loïs reçoit la visite de Stuart Hofferman, un employé d'une société d'électronique, qui lui assure que l'accident récemment survenu dans un parc d'attractions est le fruit d'une négligence délibérée.

22.40 Le souffle de la vie
0.15 Les professionnels
1.10 Boulevard des clips
2.30 Fanzine
2.55 Le monde des hélicoptères
3.50 Venise, cité des Doges

ARTE

19.00 Confetti
A la découverte de nos voisins européens.
19.30 Oskar Moll
Une vie européenne.
Le destin d'un peintre francophile avant et pendant le nazisme. Autodidacte passionné de peinture, Oskar Moll fit ses premières armes auprès de peintres berlinois...
20.30 8 ½ Journal
20.40 Transit
La guerre des sexes.
Entre la parité politique inaugurée chez les Suédois(es), l'avènement de l'homme-objet au Japon et le «sexuellement correct» américain, trois manières de vivre l'évolution des rapports entre les sexes.
21.45 Schaubühne Berlin

21.50 Le prince de Hombourg

Pièce de théâtre en cinq actes de Heinrich von Kleist. C'est sous un large chêne et par un beau clair de lune que le mélancolique prince de Hombourg rêve à sa belle tout en tressant, à demi endormi, une couronne de lauriers.

0.05 La Schaubühne de Berlin
0.55 Berlin: changement de décor
1.25 La Schaubühne en Urss
1.55 Actuel

FRANCE 2

5.40 Dessins animés
6.05 Les craquantes
Mélodrame.
6.30 Télématin
8.30 Les films Lumière
Baignade de chevaux.
8.35 Amoureusement vôtre
9.00 Amour, gloire et beauté
9.30 Kung-fu
L'attaque du tigre.
10.15 Chez Chalu Maureen
11.10 Flash infos
11.15 Motus
11.50 Pyramide
12.20 Les Z'amours
13.00 Journal
13.45 Derrick
Risque.
14.50 L'enquêteur
Roi des perdants.
15.40 Tiercé
15.55 La chance aux chansons
Mike Brant: Vingt ans!
16.45 Des chiffres et des lettres
17.15 Seconde B
Publications mensongères.
17.45 Les années collège
Ras le bol des parents.
18.15 Sauvés par le gong
Après la rupture.
18.45 Que le meilleur gagne
19.10 Flash infos
19.15 Studio Gabriel
Invitées: Les Vamps.
19.50 Bonne nuit les petits
L'étoile des petits.
20.00 Journal

20.50 Mister Majestik

Film de Richard Fleischer.
Avec Charles Bronson, Al Lettieri, Linda Cristal.
Vince Majestik engage des saisonniers pour la récolte de ses pastèques, dans sa ferme du Colorado. Il se heurte à Bobby Kopas, un petit racketteur qui veut l'obliger à engager sa propre équipe. Une bagarre s'ensuit et Kopas porte plainte. Dans la camionnette qui l'emmène au tribunal, Majestik est mêlé malgré lui à la tentative d'évasion de Renda, un gangster notoire. Majestik imagine de livrer Renda à la police, en échange de l'abandon de l'accusation de coups et blessures qui pèse sur lui. Renda déjoue ce plan et jure de se venger...

22.45 Ça se discute
Thème: Contrefaçons et imitation.
Seconde partie: La percée des imitateurs. A quoi reconnaît-on une grande marque? A ses imitateurs. C'est ainsi que tous les produits de l'industrie du luxe parisien trouvent un jour ou l'autre un petit malin qui se met à leur fabriquer des cousins, parfaitement semblables, dans le dos et sans rien demander à personne.
0.10 Les films Lumière
Baignade de chevaux.
0.15 Journal
0.45 Journal des courses
0.50 Le cercle de minuit
2.05 Studio Gabriel
2.30 Show Trenet
4.00 Que le meilleur gagne
4.30 24 heures d'infos
4.50 Loubard des neiges

FRANCE 3

6.00 Euronews
7.15 Bonjour Babar
Emission pour la jeunesse.
8.25 Minikeums
Emission pour la jeunesse.
10.50 Un jour en France
11.35 La cuisine des mousquetaires
Lapin farci à la moutarde»; «Queue de bœuf en crépinette.
11.55 12/13
13.05 Presse citron
13.35 Vincent à l'heure
14.50 La croisière s'amuse
Série.
Le trésor de l'empereur.
15.40 Simon et Simon
Série.
Avec Gerald McRaney.
Fausse identité.
16.30 Minikeums
Emission pour la jeunesse.
17.40 Une pêche d'enfer
Série.
18.20 Questions pour un champion
Jeu.
18.50 Un livre, un jour
De l'antisémitisme» de Stéphane Zagdanski (Julliard).
18.55 19/20
20.05 Fa si la chanter
Divertissement animé par Pascal Brunner.
20.35 Tout le sport
En direct.

20.50 Questions pour un champion

Spécial cinéma.
Questions pour un champion ne pouvait pas être en reste et fête à sa façon le centenaire du cinéma. Sous la présidence d'une invitée d'honneur, la belle Claudia Cardinale, dix personnalités du septième art, dont Bernadette Lafont, Andréa Ferreol, Jean-Pierre Darras, Jean-Claude Petit et Micheline Presle, s'affronteront, dans un déroulement désormais classique. Au départ, deux équipes de cinq joueurs répondent à des questions de cinéma. Après des éliminatoires au sein de chaque groupe, les deux vainqueurs s'affrontent dans une finale à suspense où le premier à atteindre les quinze points remportera un chèque de 100 000 francs. Récompense symbolique qui sera remise à la Cinémathèque française, où cette somme servira à la remise en état et à la conservation d'un film.

22.40 Soir 3
23.00 Mardi chez vous
vergne: Aléas; Bleu nuit. - Sud: Pôle S
0.30 Un jour en France
1.15 Musique graffiti

AUTRES CHAÎNES EN RACCOURCI

SUISSE 4

6.00 Euronews **18.50** C'est très sport - Hockey sur glace **21.15** Tout va bien **22.05** Best of... Culture **22.35** Genève Région **23.20** Euronews

RAI 1

6.00 Euronews **6.45** Unomattina **9.30** TG 1 - Flash **9.35** Cose dell'altro mondo **10.00** TG 1 **10.05** Telefilm **11.00** 50° Anniversario della Resistenza e della Guerra di Liberazi **12.25** Che tempo fa **12.30** TG 1 - Flash **12.35** La signora in giallo **13.30** TG 1 **14.00** TG 1 - Motori **14.20** Sala giochi **15.00** Pronto soccorso **16.00** Concerto in occasione del 50° anniversario della Liberazione **17.00** Solletico **17.55** TG 1 **18.00** TG 1 **18.10** Italia sera **18.50** Luna Park **20.00** TG 1 **20.30** Il fatto **20.40** Numero uno **23.05** TG 1 **23.15** Voci, personaggi e storie della notte **0.05** TG 1 - Notte **0.15** Videosapere

RTP - Portugal

17.00 RTPi Júnior **17.30** Com a Verdade M'Enganas **18.10** Sem Limites **18.40** Circo Alegria **19.30** Nico d'Obra **20.00** Telejornal **20.35** Desencontros **21.30** Na Ponta da Língua **23.00** Danças Vivas **23.30** TV 2 Jornal **24.00** Remate **0.15** RTP-Financial Times

SUPER CHANNEL

5.00 Europe 2000 **5.30** NBC News **6.00** ITN World News **6.15** US Market Wrap **6.30** Business Insiders **7.00** Today **9.00** Super Shop **10.00** European Money Wheel **14.00** US Money Wheel **17.30** FT Business **18.00** Today **19.00** ITN World News **19.30** Executive Lifestyle **20.00** Entertainment X-Press **20.30** Best of Dateline **21.30** Inside Edition **22.00** ITN World News **22.30** The Tonight Show **23.30** Real Personal **24.00** FT Business Tonight **0.20** US Market Wrap **0.30** NBC Nightly News **1.00** Equal Time **1.30** The Tonight Show **2.30** Passport **3.00** Rivera Live **4.00** Best of Dateline

ZDF - Allemagne 2

5.15 Länderjournal **6.00** ZDF-Morgenmagazin **9.00** Heute **9.03** Die fliegenden Ärzte **10.00** Heute **10.03** Auslandsjournal **11.00** Heute **11.04** Polizeiruf 110 **12.15** Flying Superkids **13.00** ZDF-Mittagsmagazin **13.45** Naturzeit **14.30** Die Biene Maja **14.55** Geheim - oder was?! **15.30** Macht der Leidenschaft **16.00** Heute **16.05** Ein Heim für Tiere **17.00** Heute **17.08** Länderjournal **17.40** SOKO 5113 **18.30** Jede Menge Leben **19.00** Heute **19.20** Wetter **19.25** Unser Lehrer Dr. Specht **20.15** Versteckte Kamera **21.00** Frontal **21.45** Heute-Journal **22.15** 37 Grad **22.45** Ein Fall für zwei **23.45** Heute nacht **24.00** Ein Kapitel für sich **2.00** Text aktuell

DRS

7.00 Wetterkanal **9.00** Peru **9.30** Tell-Air **10.00** HalloTAF **10.05** Judith Krantz' Geheimnisse **10.30** Megaherz **11.30** TAFstar **11.40** Brennpunkt '70 **11.50** TeleTAF **12.10** BeaTAF **12.35** TAFminigame **13.00** Tagesschau **13.10** TAFthema **13.25** Gute Zeiten, schlechte Zeiten **13.50** Ehrbare Ganoven **15.35** Macht der Leidenschaft **16.20** RätselTAF **16.45** Ich... **17.15** 1, 2 oder 3 **17.40** Gute-Nacht-Geschichte **17.55** Tagesschau **18.00** Baywatch - Die Rettungsschwimmer von Malibu **19.00** Schweiz aktuell **19.30** Tagesschau **19.50** Meteo **20.00** Derrick **21.05** Kassensturz **21.35** Brennpunkt '70 **21.50** 10 vor 10 **22.20** Zischtigsclub **23.40** Nachtbulletin

TV5

5.00 Magazine **6.00** La maison Deschênes **6.30** Télématin **8.05** Journal canadien **8.35** Bibi et ses amis **9.15** Le match de la vie **10.00** La vie à Montréal **10.15** Fa si la chanter **10.45** Thalassa **11.45** Enjeux/Le Point **12.45** Journal F 3 **13.05** Paris lumières **13.30** Les enfants de la télé **14.45** Ça colle et c'est piquant **16.00** Infos TV 5 **16.10** La cuisine des mousquetaires **16.25** Bibi et ses amis **17.45** Questions pour un champion **18.30** Journal TV 5 **19.00** Paris lumières **19.30** Journal TSR **20.00** Envoyé spécial **21.30** Perfecto **22.00** Journal F 2 **22.40** Bouillon de culture **24.00** Viva **0.30** Journal F 3 **1.30** Les enfants de la télé **2.45** Ça colle et c'est piquant **3.30** Télétexte **4.00** Thalassa

TVE - Espagne

6.00 Euronews **6.30** Uno más en la familia **7.00** Euronews **7.30** La 2 **9.10** Los desayunos de Radio 1 **10.00** Preguntas y respuestas **11.00** La aventura del saber **12.30** Noticias **13.00** El menú de Karlos Arguiñano **13.30** El bosque sagrado **14.00** Euronews **14.15** Alejandra **15.00** Telediario 1 **15.30** Pasa la vida **18.00** Noticias **18.30** Sin fronteras **19.30** ¿Cómo lo veis? **20.00** Lingo **20.30** Habitación 503 **21.00** Telediario 2 **21.30** La fiebre del oro **23.10** Los unos y los otros **0.40** Noticias

EUROSPORT

8.30 Eurogolf **9.30** Aérobic **10.30** Hockey sur glace **12.30** Eurogoals **14.00** Speedworld **15.00** Hockey sur glace **17.30** Hockey sur glace **19.00** Hockey sur glace **21.30** Hockey sur glace **23.00** Motors **1.00** Eurosportnews 2

ARD - Allemagne 1

5.15 Länderjournal **6.00** ZDF-Morgenmagazin **9.00** Heute **9.03** Die fliegenden Ärzte **10.00** Heute **10.03** Auslandsjournal **11.00** Heute **11.04** Polizeiruf 110 **13.00** ZDF-Mittagsmagazin **13.45** Wirtschafts-Telegramm **14.00** Tagesschau **14.25** Mein Herz braucht Liebe **16.00** Tagesschau **16.03** Fliege **17.00** Tagesschau **17.40** Regionale Information **17.50** Tagesschau-Telegramm **17.55** Verbotene Liebe **18.25** Marienhof **18.54** Grossstadtrevier **20.00** Tagesschau **20.15** Peter Strohm **21.09** Tagesthemen-Telegramm **21.10** Sag die Wahrheit! **21.35** Plusminus **22.30** Tagesthemen **23.00** Boulevard Bio **0.25** Nachtmagazin **0.45** Vater ist nicht verheiratet **2.45** Text aktuell

ORF - Autriche

5.35 Paradiese der Tiere **6.05** Unser lautes Heim **6.30** Heidi **6.55** Wickie und die starken Männer **7.45** Am, dam, des **8.05** Tom und Jerry **9.00** Immer wenn sie Krimis schrieb **9.45** Alarm im Weltall **11.25** Das Rhinozeros **13.00** Heidi **13.50** Die Schlümpfe **14.15** Am, dam, des **15.25** Mini-ZiB **15.35** Raumschiff Enterprise **16.20** Knight Rider **17.35** Unser lautes Heim **18.05** Wolffs Revier **19.00** Die Cosby-Show **19.30** ZiB **20.00** Seitenblicke **20.15** Das geheime Leben der Pflanzen **21.15** Chicago Hope Hospital **22.00** Das Recht, zu töten **23.30** ZiB **23.35** Ein unzertrennliches Gespann **1.25** Schiejok täglich **2.25** Willkommen, Österreich **4.15** Nichts als Ärger - Die Leibköche Seiner Majestät

TSI

6.30 Textvision **7.00** Euronews **10.15** Textvision **10.20** Rebus **11.15** Caribe **12.00** Kidd Video **12.30** Eurogoal **12.45** Telegiornale tredici **13.00** Dynasty **13.50** The Flying Doctors **14.40** Remington Steele - Mai dire sì **15.25** I mostri **15.50** Paese che vai **16.10** Textvision **16.15** Caribe **17.00** Telecicova **17.45** I ragazzi del centro spaziale **18.10** Hotel Fortuna **19.00** Telegiornale flash **19.10** Tema libero **19.30** Il Quotidiano **20.00** Telegiornale - Meteo **20.30** «999» **22.10** Telegiornale flash **22.15** Eurocops **23.15** Telegiornale notte **23.35** Blunotte **0.05** Textvision

RADIO

Nomade

«Les Petits déjeuners» (La Première, 9 h 05) donnent encore et toujours voix aux chapitres littéraires. Ainsi Edmonde Charles-Roux s'exprime ce mardi au sujet de «Nomade j'étais».

Es-teigneux

«Marabout de ficelle» (La Première, dès 15 h 05) met ses rubriques en orbite autour des gens que l'on adore haïr: les méchants. «Un métier, un jour» (après 17 h 05) s'intéresse d'ailleurs à un spécialiste ès-teigneux, le criminaliste Raphaël Coquoz.

Fratricide

En marge de Computer 95, «Forum» (La Première, 18 h 20) part en première ligne d'une guerre fratricide ente les adeptes du Mac et les fanas du PC. Et la compatibilité des programmes, c'est fait pour les chiens informatiques?

Impro (bis)

«Radio Impro Baraka» (La Première, 20 h 05) exige, sur deux heures, douze sketches spontanés. Le match du jour, dirigé par Christian Jacot-Descombes, oppose Les Tatoueuses aux Chasseurs en Exil. S'agissant d'un jeu radiophonique, les thèmes doivent être traités uniquement de manière verbale. Les effets visuels (grimaces et gestes évocateurs) sont pénalisés. Lydia Gabor se charge de distribuer les mauvais points avec, par instants, une mauvaise foi qui ne regarde qu'elle. Le public désigne l'improvisation la plus drôle par ses applaudissements. tsr

Economique amnésie

● *France 3, 20 h 50* ● *«Questions pour un champion» célèbre à son tour les cent ans du cinéma*
● *Un anniversaire qui semble concerner tous les médias, sauf le principal concerné!*

Un coup sur le bouton-pressoir dès qu'on perce à jour l'énigme de Julien Lepers. L'édition de «Questions pour un champion», après «Que le meilleur gagne» (et avant bien d'autres quizz) se paie une séance spéciale, avec le ticket gagnant du cinéma. A la course aux scores, on visionne les candidats Bernadette Laffont, Andréa Ferréol et autres Jean-Pierre Darras... Des gueules connues, que l'on contemple épisodiquement sur le grand écran, plus régulièrement sur le petit. Constat d'évidence: la télévision, en coucou audiovisuel, a vampirisé les recettes du septième art et, pour ce fameux premier siècle, vole les bougies de l'anniversaire.

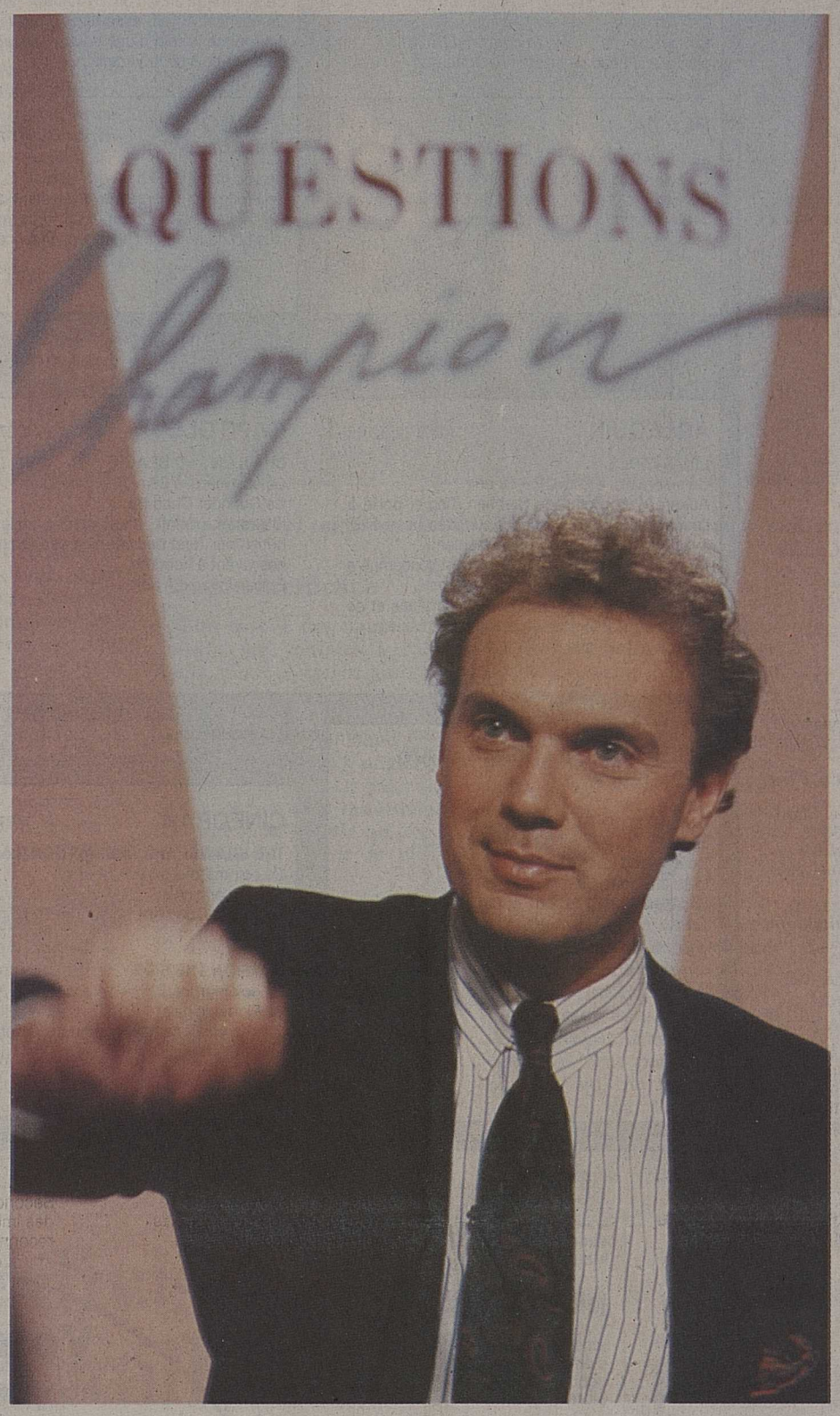

«Questions pour un champion», quand la télévision se charge de rappeler la mémoire du cinéma. france 3

Muet oublié

Célébrer cent ans de projections, c'est surtout rappeler que le cinéma possède une culture historique. Or, il ne possède plus les moyens économiques de sa mémoire. Comme le rappelle Freddy Buache dans un récent «Tout va bien», les commémorations laissent au placard l'intégralité de la période du muet. Avant 1927, pas d'œuvres digne d'intérêt... Après, les réseaux d'exploitation d'un film font la peau de ce qui reste. Dans les circuits de distribution traditionnels, on ne s'amuse guère à ressortir des classiques sur grand écran, si ce n'est les increvables Walt Disney. On y pratique une culture de l'immédiat, un long métrage dont il faut user et abuser en deux mois (au maximum!) avant sa disparition de l'affiche. La mentalité poussiéreuse des «ciné-clubs» s'est enterrée dès la fin des années septante. Car la télévision se charge de récupérer les classiques... en versions doublées, amputées ou recadrées. Et alors? Les souvenirs cinématographiques des consommateurs visés (les 18-25 ans) ne remontent pas plus loin que les années huitante. Donc pourquoi jouer aux anciens combattants des salles obscures? Si intérêt il y a, la vidéo se charge de le capter.

Tantinet lucide

Là, le centenaire se métamorphose en prétexte bidon pour créer des collections. Celles-ci sont des espèces d'auberges espagnoles où les firmes amènent leur pique-nique canadien ou leur salade russe. Epluchez les catalogues vidéo liés au premier siècle. C'est la foire du tout et du n'importe quoi. Il va de soi que «Robocop III», «La Bamba», «Medecin Man», «La cage aux folles III» ou «Vanille Fraise» entrent dans le panthéon, le nec le plus ultra de la pellicule! Des titres qui côtoient «La Strada», «Lawrence d'Arabie» ou «Taxi Driver»... Il ne s'agit pas de poser des jugements de valeur mais d'être un tantinet lucide.

Choux gras

D'autres tirent encore mieux leur épingle du jeu... Une exposition spectacle comme «Cités Cinés 2», à Paris, redigère 180 extraits de films et les ressert dans un objectif plus futuriste qu'historique. La presse, spécialisée ou non, n'en finit plus d'accumuler les numéros spéciaux sur les héritiers des frères Lumière. L'image fait les choux gras de l'imprimé qui rappelle des titres que ni les exploitants de salles ou les gestionnaires de catalogue vidéo ne nous donnent la possibilité de (re)découvrir. Au moins, les candidat(e)s de «Questions pour un champion» puisent dans ces publications quelques réponses aux colles de Lepers. Si ce centenaire sert à quelque chose, c'est bien à ça.

Joël Cerutti

RAPIDO

Allergie

Les cas d'allergie au nickel augmentent fortement en Europe. En cause, les bijoux fantaisie, souvent fabriqués avec des alliages contenant du nickel, mais aussi les bracelets de montres, les boutons de pantalons, etc. Ils peuvent provoquer un eczéma important. «A bon entendeur» (TSR, 20 h 10) constate que certains bijoux étiquetés «nickelfree» («sans nickel») ne répondent pas vraiment à cette garantie... Après l'émission du 10 janvier, dénonçant la location de vidéo violentes à de très jeunes enfants, des femmes réagissent. Dans les cantons de Vaud et de Genève, elles déposent des propositions de motions. Des associations de parents réclament également une surveillance accrue. blondel/tsr

RUMEURS

Talc record

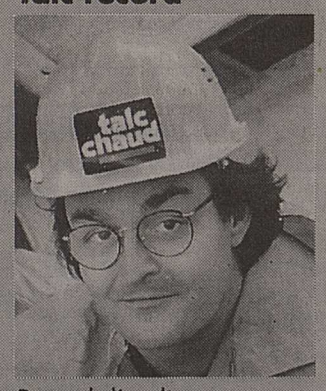

Record d'audience pour le «Talc chaud» du 20 avril, «Je vis en Suisse, j'achète en France». L'émission a séduit 136 000 téléspectateurs, soit une part de marché atteignant les 41%. Et ce à 22 h 30! tsr

GROS PLAN

La guerre des sexes

● *En Suède, au Japon et du côté des Etats-Unis, trois manières de vivre l'évolution des rapports hommes-femmes vues par «Transit» (Arte, 20 h 40).*

Depuis 1992, une loi a été promulguée en Suède sur l'égalité des chances entre hommes et femmes dans le monde du travail. La conséquence politique a été immédiate: onze ministres hommes et onze ministres femmes entrent au gouvernement du social-démocrate Inguar Carlsson. Au poste de vice-ministre et de ministre pour l'égalité des sexes, on retrouve une femme de 37 ans, Mona Salyn. Outre l'interview de celle-ci, «Transit» enquête auprès d'un couple de banquiers suédois, Gunilla et Goran. Lui a choisi de rester pendant deux ans à la maison pour élever leurs trois enfants. Le magazine change de continent et de culture pour atterrir au Japon où les femmes refusent de plus en plus le moule traditionnel, docile et timide. A Tokyo, une boîte de nuit crée la sensation en proposant des strip-tease d'hommes venus directement de New York et Los Angeles. Une nouvelle race de Japonaises est née: elles n'hésitent plus à être sexy et prendre des initiatives. Sur les campus américains, les problèmes liés au harcèlement sexuel sont devenus majeurs. Face à la répétition des procès, les universités redoublent d'initiatives pour les désamorcer. «Transit» rencontre un professeur exclu de l'Université du New Hampshire pour un jeu de mots malheureux. Dans le New Jersey, la Rutgers University multiplie débats et discussions sur un campus les plus dangereux des USA. Dans l'Ohio, à Antioch College, les étudiants eux-mêmes ont rédigé un code de bonne conduite. A chaque étape d'une relation amoureuse, les deux partenaires doivent demander l'accord de l'autre. ***(arte)***

Au Japon, comme ailleurs, on doit apprendre à réécrire les relations entre les hommes et les femmes. ldd

URGENCES

Services médicaux

Sierre, Sion, Martigny: médecin de garde, 111.
Régions et villages entre Sion et Martigny: 111 ou natel (077) 28 08 09.
Région Fully-Conthey: Dr Vuissoz, Conthey, (027) 36 46 46, natel (077) 28 08 09.
Verbier: Dr Gay-Crosier, 31 70 01.
Saint-Maurice: médecin de garde: natel (077) 22 84 40 ou clinique Saint-Amé, 65 12 12.
Monthey: service de garde, 71 11 92.
Bex et Aigle: hôpital d'Aigle, (025) 288 288.

Pharmacies de service

Loèche-les-Bains: 61 15 15.
Sierre: Siegrist, 55 10 74.
Crans-Montana: Bagnoud, Crans, 41 44 88.
Sion: Pralong-Nord, 23 47 37.
Région Fully-Conthey: natel (077) 28 14 24.
Martigny: Pharmacie de la Gare, (026) 22 27 96.
Saint-Maurice: Pharmacie de Saint-Maurice, (025) 65 12 17.
Monthey: Buttet, 71 38 31.
Bex-Aigle-Villeneuve: Pharmacie du Centre, place du Centre, Aigle, (025) 26 23 51.

Ambulances

Centrale cantonale des appels ambulance secours: Police cantonale, 117.
District de Sierre et Loèche: (sauf St-Léonard) 55 17 17.
Centrale cantonale des appels ambulance secours: police cantonale, 117.
Sion: Police municipale, (027) 23 33 33.
Martigny et Entremont: service officiel, (026) 220 144.
Ambulances Yerly, Orsières, (026) 83 18 13.
Saint-Maurice: (025) 71 62 62 et (026) 220 144.
Monthey: 71 62 62.
Aigle: 26 27 18.

Auto-secours

Sierre: garagistes sierrois, 55 55 50. Auto-Secours sierrois, 55 24 24. Carrosserie Geiger, 58 37 15 (Rive-Gauche).
Sion: TCS, 140. Garage Kaspar S.A., 1950 Sion, jour 22 12 71, natel (077) 28 20 60. Auto-Secours sédunois, 23 19 19.
Martigny: Auto-secours des garagistes Martigny et environs, 24 h/24, 22 89 89. Groupement des dépanneurs accidents de Martigny, 22 81 81. Carrosserie Germano Pierre, avenue du Grand-Saint-Bernard 6, 1920 Martigny, (026) 22 25 40.
Saint-Maurice: Auto-dépannage agaunois, (025) 65 16 18. Vernayaz: Garage de la Cascade, (026) 64 16 16.
Monthey: 72 70 77. Auto-assistance, pannes et accidents, 24 h/24, (025) 72 70 77. Vouvry, (025) 81 51 51.
Brigue: patrouilleurs TCS, (022) ou (031) 140.
Membres TCS: 140.

Taxis

Sierre: Association des taxis sierrois, gare de Sierre, 55 63 63. Val Taxi Sierre, jour et nuit (027) 55 39 19. Natel (077) 28 56 11.
Crans-Montana: Taxi Luc, jour et nuit, 41 85 85. Taxis Poncic Montana, 24 h/24, 41 94 94. Association des taxis de Crans-Montana, 41 34 65 et 41 14 77.
Saint-Léonard: 31 12 69.
Sion: station centrale de la gare, 22 33 33.
Martigny: Taxi AAA, Michel Piller, jour et nuit, station gare CFF, 22 32 31.
Verbier: May Taxis (24 h sur 24), (026) 31 63 33, fax (026) 31 63 34. ***Le Châble:*** Taxi Alpina, (026) 31 35 55.
Saint-Maurice: taxiphone, 71 17 17.
Monthey: station place Centrale, 71 41 41 ou taxiphone, 71 17 17.
Bex: taxiphone, 71 17 17.

Divers

La main tendue: 143.
SOS jeunesse: (027) 23 18 42.
SOS futures mères: permanence 24 h/24, Sion, (027) 22 12 02 et Chablais, (025) 65 30 30.
Service de dépannage du 0,8‰: (027) 22 38 59.
Baby-sitting: Sion, 36 65 40 et Martigny, 85 22 33. Fully, (026) 46 36 16.
ADS (Appel-Détresse-Service): assistance à personne seule, handicapée et âgée. 24 h/24. (026) 23 20 30.
Sages-femmes: Service VS, tél. 111.
Groupe d'appui à l'allaitement maternel: Sion: (027) 38 42 06; Sierre: 55 92 46 et 58 12 18.
Allaitement: Ligue la Leche, (027) 55 04 56.
Alcooliques anonymes: (027) 22 96 22.
Perséphone: soutien en cas de maladie et deuil, (027) 22 19 84.
Monthey, Arche de Noé: accueil familial (sans but lucratif). Enfants de 0-12 ans. Sept jours sur sept. (025) 72 18 04.

INFOS CINÉMAS

MONTHEY

MONTHÉOLO (025) 71 22 60
ALERTE
Ce soir mardi à 20 h 30 – 14 ans
De Wolfgang Petersen. Avec Dustin Hoffman. Cet animal est porteur d'un virus mortel... Le plus grand fléau de l'histoire s'annonce!

PLAZA (025) 71 22 61
LES ÉVADÉS
Ce soir mardi à 20 h 30 – 12 ans
De Frank Durabont d'après Stephen King, avec Timb Robbins et Morgan Freeman.

MARTIGNY

CASINO (026) 22 17 74
NELL
Ce soir mardi à 20 h 30 – 12 ans
De Michael Apted, avec Jodie Foster, extraordinaire dans le rôle d'une enfant sauvage trouvée dans les bois de la Virginie.

CORSO (026) 22 26 22
ALERTE!
Ce soir mardi à 20 h 30 – 12 ans
De Wolfgang Petersen, avec Dustin Hoffman.
Cet animal est porteur d'un virus mortel... Le plus grand fléau de l'histoire s'annonce!

SIERRE

BOURG (027) 55 01 18
JUSTE CAUSE
Ce soir mardi à 20 h 30 – 16 ans
D'Arne Glimcher, avec Sean Connery, Laurence Fishburne.
Sauver un innocent ou libérer un tueur, il n'a pas droit à l'erreur.

CASINO (027) 55 14 60
FORREST GUMP
Ce soir mardi à 20 h 30 – 12 ans.
Bête mais plein de succès, Tom Hanks.
«Forrest Gump» a été star de football, héros de guerre, rock star et pêcheur de crabes?
Six oscars.

SION

ARLEQUIN (027) 22 32 42
LES ÉVADÉS
Ce soir mardi à 20 h 30 – 12 ans
Adapté d'un roman de Stephen King et porté à l'écran par Frank Darabont, un très beau film, avec Tim Burton et Morgan Freeman.
Un solide banquier accusé à tort est condamné à perpétuité pour le meurtre de sa femme.
Un film qui parle du cœur, de l'importance et de la valeur de l'espoir et de la dignité humaine.
Intense et poétique, on aime à la folie.

CAPITOLE (027) 22 32 42
BHAJI ON THE BEACH
Ce soir mardi à 20 h 30 – Ciné-Cure
De Gurinder Chad Ha.
Mélodrame teinté d'une bonne dose d'humour british sur fond de libération des femmes indiennes vivant à Londres.
Epicé! Joyeux! A voir...

LUX (027) 22 15 45
LÉGENDES D'AUTOMNE
Ce soir mardi à 20 h 30 – 12 ans
D'Edward Zwick, avec Anthony Hopkins, Brad Pitt et Julia Ormond.
Une saga familiale et masculine. «Légendes d'automne» a sorti ses grandes émotions dramatiques d'une touche de révolte.
Du beau travail de professionnel à la mesure du meilleur cinéma américain.
On aime bien.

THÉÂTRE DU CROCHETAN, MONTHEY
QUISAITTOUT ET GROBÊTA
Jeudi 27 et vendredi 28 avril, à 20 h 30.
De et avec Coline Serreau.
Mise en scène: Benno Besson.
Location: (025) 71 62 67 et par billetel.

CRANS

CINÉCRAN (027) 41 11 12
THE SHAWSHANK REDEMPTION (Les évadés)
Ce soir mardi à 18 h – 14 ans
Version originale
De Frank Durabont, avec Tim Robbins, Morgan Freeman.

BOYS ON THE SIDE
Ce soir mardi à 21 h – 14 ans
Version originale
D'Herbert Ross, avec Whoopi Goldberg, Mary Louise Parker.

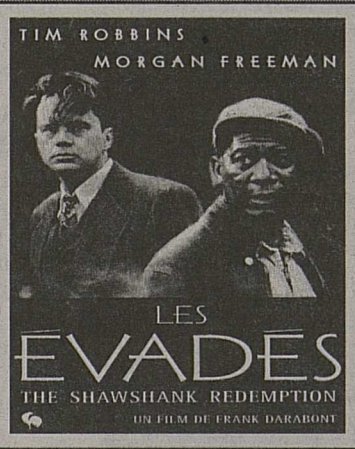

PUBLICITÉ

IMMOBILIÈRES LOCATION

A louer à **Sion**, av. de la Gare 3,
superbes bureaux de 8 pièces (230 m²)
dans immeuble neuf, à proximité de la gare.
Loyer: **Fr. 3500.–/** mois + charges: y compris 5 places dans parking.
Libres tout de suite ou à convenir.
bernard roduit gérances s.a.
PRÉ-FLEURI 9-CH-1950 SION
TÉL. 027/22 34 64 - 22 90 02

Sion-Centre
A louer
1½ pièce
pour le 1.7.1995
Fr. 575.– + charges.
✆ (027) 22 41 21.
036-256057

A louer à Saint-Pierre-des-Clages
appartement 4½ pièces
Loyer modéré
1er mois gratuit
Tél. (027) 86 77 27.
036-255703

A louer à Sion,
Petit-Chasseur 84
grand 2½ pièces
Fr. 800.– + charges.
Tél. (027) 22 14 81, le matin.
036-256122

A louer à Sion,
rue du Scex 19
2 pièces
meublé ou non.
Tél. (027) 22 48 18.
036-256087

Sion-Ouest
A louer
appartements 2½ et 3½ p.
dès Fr. 700.– + charges.
✆ (027) 22 41 21.
036-256046

Sierre
Sous-Géronde
A louer
3½ pièces
Fr. 780.–
+ charges Fr. 100.–.
Tél. (027) 55 50 64.
036-256185

Savièse-Lentine
A louer
2½ pièces
Fr. 620.– + charges.
✆ (027) 22 41 21.
036-256044

Champlan, à louer **très grand studio**
avec place de parc.
Fr. 599.– c.c.
Tél. (027) 38 55 89, privé ou (027) 23 55 57, prof.
036-256081

Sion-Centre
A louer
studios
dès Fr. 490.– + charges.
✆ (027) 22 41 21.
036-256059

Savièse-Ormône
A louer
2½ pièces
Fr. 700.– + charges.
studio
Fr. 500.– + charges.
✆ (027) 22 41 21.
036-256048

A louer à
Monthey
appartement de 3½ pièces
de 100 m², situation tranquille.
Tél. (025) 71 10 57.
036-251969

Champlan
A louer
studio meublé
Fr. 400.–, charges comprises.
✆ (027) 22 41 21.
036-256055

A louer à Sion
place de la Gare et poste
studio
meublé, avec balcon, vue panoramique. Situation calme et ensoleillée. Fr. 650.– par mois charges comprises.
✆ (028) 42 17 55.
036-252919

Martigny
Tour Bellevue
studio meublé
Fr. 500.–, charges comprises.
Tél. (026) 22 88 16.
036-256088

Sion-Centre
A louer
place de parc
Fr. 50.–.
✆ (027) 22 41 21.
036-256052

Sion-Centre
A louer
une chambre
Fr. 180.– + charges.
✆ (027) 22 41 21.
036-256054

Monthey
à louer centre commercial AGORA, très bon passage, bât. magasin Denner,
surface environ 40 m²
vitrine, très bon emplacement, conviendrait pour tous genres de commerce,
Fr. 1400.–.
Tél. (025) 72 20 57.
036-256221

Montana
à louer à l'année
4 pièces
non meublé.
fr. 1400.– charges comprises.
Libre tout de suite.
Tél. (027) 41 59 24 ou 43 59 28.
036-256108

A louer à Sion, av. de France **petit studio meublé**
pour une personne.
Fr. 490.– c.c.
Libre tout de suite.
Tél. (027) 23 85 51, dès 18 h.
036-255774

A louer à Sion,
rue de L'Envol,
3½ pièces
cheminée, loggia, garage. Fr. 1250.– charges comprises.
Tél. (027) 65 15 41.
036-256183

A louer à Châteauneuf- Conthey
studios meublés
Libres tout de suite.
Dès Fr. 500.–
Tél. (077) 285 892.
036-254000

Sion-Platta
A louer
2½ pièces
Fr. 685.– + charges
3½ pièces
Fr. 790.– + charges
local 88 m²
Fr. 750.– + charges.
✆ (027) 22 41 21.
036-256050

Vernayaz,
à louer, à côté du stade, appartement
3½ pièces
Fr. 1150.– garage et charges compris.
Tél. (025) 71 36 91 ou (077) 22 19 91.
036-253930

A louer
MONTHEY
route du Tonkin 8
studio rénové meublé/agencé
Loyer: Fr. 550.– charges comprises.
Agence immobilière D. Bussien S.A. 1870 Monthey
✆ (025) 71 42 84.
036-256256

L'Association l'Artisane loue à Saint-Maurice
joli 2½ pièces
aménagement supplémentaire pour personne à la retraite.
Libre à convenir.
Tél. (025) 71 33 71.
036-256002

IMMOBILIÈRES VENTE

Montana
appartement 5 pièces
95 m², balcon, soleil et vue.
Fr. 305 000.–.
Tél. (077) 261 669.
036-255695

Incroyable!
Chablais valaisan, à vendre, cause imprévu
villa 5½ pièces
sur 1000 m² de terrain aménagé et arborisé. Grand confort et beaucoup de cachet, endroit calme et ensoleillé. Aide fédérale possible.
Prenez contact pour visiter et discuter du prix. Cadeau intéressant pour décisions rapides.
Tél. (025) 72 78 32.
036-254948

Martigny
A proximité du centre dans un quartier très ensoleillé, nous vendons
villa
Construction récente à l'état de neuf. Cette villa jumelée comprend:
cuisine avec bar, séjour avec cheminée, 4 chambres, 3 postes d'eau. Vaste sous-sol.
Garage.
Terrain aménagé de 480 m².
Une propriété de haut standing.
Prix Fr. 580 000.–.
✆ (026) 22 41 21 bureau
(077) 28 07 78 natel
(026) 46 31 32 privé.
036-256131

Votre activité
est en rapport avec tout ce qui touche
★ **LA BEAUTÉ**
★ **LE BIEN-ÊTRE?**
OUI! Alors pourquoi ne pas profiter de notre rubrique mensuelle consacrée à ces différents thèmes.
Prochaine parution:
mardi 2 mai 1995
Ultime délai:
mardi 25 avril
Appelez sans tarder
(027) 295 284
Mme Josiane Huttenlocher
est à votre service
publi REGIONS
département spécialisé de Publicitas Sion
N'OUBLIEZ PAS: DIMANCHE 14 MAI C'EST LA FÊTE DES MÈRES

IMMOBILIÈRES VENTE

A vendre à **Vernayaz**
immeuble commercial
en plein rapport. Possibilité de collaborer avec partenaire.
Pour tout renseignement:
tél. (026) 64 13 76, 14 - 17 heures.
036-256162

Cherche au centre de **Sion**
appartement confortable
de 4½ pièces avec place de parc ou garage, pour le 15 août 1995.
Ecrire sous chiffre R 036-256177 à Publicitas, case postale 747, 1951 Sion 1.
036-256177

Pour les amoureux du lac **entre Le Bouveret et Saint-Gingolph** à vendre de particulier
superbe propriété
les pieds dans l'eau, avec port privé.
Fr. 550 000.–.
Renseignements:
Tél. (025) 71 22 32.
036-255981

Collombey
terrain à construire de 4500 m²
pour villa. A vendre en bloc ou morcelé.
Tél. (025) 71 29 10

★
Donnez de votre sang

MONTHEY
A vendre dans immeuble résidentiel, proche du centre ville et des écoles
très bel appartement en duplex de 170 m²
avec garage.
Prix Fr. 555 000.–
Agence immobilière D. Bussien S.A. 1870 Monthey
✆ (025) 71 42 84.
036-256269

Vos annonces
027 29 51 51

MURAZ-Collombey
A vendre (aide fédérale possible)
très belle villa
de 5½ pièces, séjour avec cheminée, aménagement extérieur très soigné avec couvert-atelier, four à pain/barbecue.
Terrain: 1000 m².
Prix: **Fr. 550 000.–.**
Agence immobilière D. Bussien S.A. 1870 Monthey
✆ (025) 71 42 84.
036-256278

Martigny
A vendre
3 et 4 pièces
cuisine agencée, garage, cave, galetas. Bonne situation. Prix avantageux avec hypothèques.
Tél. (026) 22 39 69.
036-254833

Martigny-Guercet
A vendre
villa 5½ pièces
+ annexes en sous-sol.
Fr. 460 000.– y c. garage. Fonds propres Fr. 47 000.–.
Tél. (026) 22 39 00, de 8 à 10 heures.
036-255255

Granges
A vendre ou échanger
appartement 4½ pièces
117 m², neuf, superbe + dépendances + garage. Gros rabais pour décision rapide.
Tél. (077) 28 22 13 ou (027) 31 11 13.
036-255162

GRAFFITI

Un coup de fil vers 22 h 30. Qui est-ce? A cette heure tardive, sûrement pas un ami suisse.
Au téléphone, une voix féminine, chaleureuse, un accent chantant et des R qui roulent. Cette voix, tout de suite, je la reconnais.
– Nous sommes en Suisse, on peut se voir?
– Quelle surprise! Bien sûr on va se voir... dix ans après, quelle rencontre!
Autour d'un petit verre de fendant, tout naturellement la conversation reprend là... où on l'avait laissée, il y a dix ans.
– Les enfants, le chien, les arbres du jardin?
– Les arbres ont poussé, les enfants aussi, le chien nous a quittés.
Quelques rides, quelques cheveux blancs, pour elle, pour lui, pour moi évidemment, mais les souvenirs s'égrennent, les rires fusent.

Comme un fil invisible...

– Mais oui, c'était en novembre, les vacances chez vous, les orangers, la mer encore chaude, les couleurs du ciel dans le couchant.
– Vous êtes sûrs qu'il y a dix ans?
– C'est sûr, le temps a filé à la vitesse du vent. Pendant toutes ces années un petit message par-ci, des petits mots par-là, pour marquer les événements de chacun.
Un peu comme un fil fragile qui n'avait l'air de rien...
Avec la vie qui va comme je te pousse, la distance, les années qui s'ajoutent et l'eau qui coule sous les ponts, le fil tient toujours.
Un chouette moment, ces retrouvailles d'un jour.
Si le cœur est un peu gros au moment du départ, reste le fil invisible d'une amitié quelque part sur la planète.

Thérèse Cretton

Gare aux petites bêtes!

● *Les hivers doux favorisent les tiques. D'où une forte croissance du nombre de méningo-encéphalites.*

Les populations de tiques sont en augmentation en Suisse et dans le sud de l'Allemagne en raison de la douceur de ces derniers hivers. Les maladies transmises par cet acarien suceur de sang, méningo-encéphalite et borréliose, sont également en forte augmentation. Des mesures de prudence s'imposent donc.

Au début de l'été

«Il est probable que les tiques passent mieux l'hiver lorsque celui-ci est doux», explique le spécialiste zurichois Norbert Satz. Leur activité débute avec la saison chaude, en avril et atteint son paroxysme au début de l'été, avant de fortement reculer en octobre.

On trouve des tiques dans toute la Suisse, en dessous de 1500 mètres d'altitude. Elles vivent de préférence dans des taillis en lisière des bois, aux abords des clairières, le long des chemins forestiers et dans les haies, jusqu'à 80 centimètres du sol, mais pas dans les arbres. Elles se laissent tomber sur les pieds ou les jambes de leur victime avant de remonter vers les endroits qu'elles piquent de préférence, l'arrière des genoux, l'aine, les aisselles ou le cou.

Les jeunes tiques sont particulièrement dangereuses. «Leur taille n'est que d'un demi-millimètre à un millimètre, on les voit donc à peine, et leur piqûre est indolore», explique le Dr Satz. Il s'agit donc de prendre des précautions lors de balades en forêt: souliers fermés et jambes couvertes. Une fois rentré, examiner son épiderme à la recherche d'éventuels parasites.

C'est dans les taillis et lisières de forêts que les tiques se sentent le plus à l'aise... ldd

Chimie inefficace

Si l'on trouve des tiques, elles doivent être retirées à l'aide d'une pince à épiler. Contrairement à une idée largement répandue, il ne faut en aucun cas les enduire de laque pour cheveux, de vernis à ongles ou d'huile, précise le Dr Satz. Des études ont en effet montré que ce traitement ne fait qu'irriter la tique, qui libère sa salive dans la blessure.

Parmi les zones à risques figurent l'Autriche, la Hongrie, la Bavière, le Bade-Würtemberg. Les cantons suisses les plus touchés sont Zurich, Berne, Lucerne et Schaffhouse, notamment. Dans ces régions, un demi à un pour-cent des ixodes sont porteurs du virus de l'encéphalite à tiques, également appelée, en français (!), «Frühsommer-méningo-encéphalite» (FSME).

Symptômes de grippe

Les personnes atteintes présentent au bout de trois à quatorze jours les symptômes de la grippe: fièvre, fatigue, maux de tête, douleurs à la colonne vertébrale et dans les membres. Ils durent entre deux et sept jours. L'infection ne dépasse pas ce stade dans la plupart des cas et la personne atteinte est dès lors immunisée.

Dans quelques cas – 4% environ – une méningite peut apparaître. Elle se traduit par d'intenses maux de tête et peut entraîner perte de connaissance et paralysie. La borréliose, moins grave, est loin d'être bénigne. Rarement mortelle, elle peut provoquer des séquelles qui ne se résorbent qu'au prix de longs traitements. Elle se traduit par des dermatoses chroniques, des complications neurologiques (maux de têtes, méningites, troubles de l'équilibre) ou rhumatologiques (arthrites).

Vaccin efficace

S'il n'existe pas de vaccin contre la borréliose, il y en a un très efficace contre la FSME. Il est recommandé à certaines catégories socio-professionnelles – personnes travaillant en forêt ou y faisant du sport – mais une vaccination générale de la population n'est pas nécessaire.

Lorsque la maladie est décelée à temps, elle se traite avec succès aux antibiotiques. Le Dr Satz conseille d'enlever la tique aussi rapidement que possible et de consulter un médecin si des symptômes apparaissent.

(sim)

RECETTE DU JOUR

Epaule d'agneau farcie «Campania»

Ingrédients pour quatre personnes:
Env. 1200 g d'épaule d'agneau, sans os, 2 cuillerées à soupe d'huile pour rôtir, 1 brin de romarin, sel, ficelle de cuisine.
Farce: 100 g de jambon cru, 100 g de champignons de Paris, 100 g de mozzarella, quelques feuilles de sauge, 1 cuillerée à soupe de cognac ou madère, 2 cuillerées à soupe de vin blanc, un peu de poivre de Cayenne.
Marinade: 2 cuillerées à soupe de moutarde Dijon forte, 2 gousses d'ail pressées, 2 cuillerées à soupe de vin blanc, 2 cuillerée à soupe d'huile d'olive, poivre.
Préparation: Couper fin le jambon cru, les champignons, la mozzarella et les feuilles de sauge. Assaisonner de sel et de poivre de Cayenne, mouiller avec le cognac et le vin blanc. Bien mélanger le tout et laisser reposer environ une demi-heure. Préparer la marinade et en badigeonner l'intérieur de l'épaule d'agneau. Saler légèrement, répartir la farce et rouler précautionneusement. Ficeler bien serré. Badigeonner la viande à l'extérieur également et laisser mariner une demi-heure. Dorer le rôti roulé de toutes parts à feu vif dans la poêle, puis transférer dans une casserole. Mouiller d'un peu de vin blanc, couvrir, glisser à four préchauffé et mijoter une heure et quart à 170°. Arroser de jus de temps à autre. A mi-temps de la cuisson, retourner, saler et ajouter le brin de romain. A la fin, éteindre le four et laisser l'épaule d'agneau encore un quart d'heure dans la casserole avant de la découper en tranches. Servir la sauce à part.

Thomy + Franck

La Suisse divisée par 100 = 2,5 millions

Non, cette formule n'est pas un casse-tête chinois ou un problème d'algèbre épineux, il signifie simplement que ATL, abréviation de Annuaire téléphonique local a subdivisé la Suisse en cent régions, pour publier pour chacune d'elles le petit annuaire jaune, au format si pratique, et ce, tous les ans. Résultat: un tirage total de plus de 2 millions et demi d'exemplaires.

Fondée en 1974, cette société anonyme est aujourd'hui l'une des plus importantes maison d'édition de Suisse. Publiés chaque année, les annuaires ATL font toujours état des données les plus récentes. L'expérience prouve que chaque nouvel annuaire comporte entre 20 et 30% de changements par rapport à l'édition précédente. Aussi, afin d'être parfaitement actuel, ATL utilise la bande PTT de numéros de téléphone.

Faire vivre les régions, telle est la vocation d'ATL. C'est avant tout dans leur région qu'il font leurs achats, ou font appel à des prestataires de services. Ainsi, grâce au petit annuaire jaune et son registre des professions, une liaison se fait entre l'économie locale et la population, contribuant ainsi à faire vivre la région. Depuis 1994, ATL collabore avec le CIR à Sion et le «Nouvelliste» pour l'impression des annuaires du Valais central et celui du Bas-Valais. En fait, ATL travaille aujourd'hui avec plus de cinquante partenaires locaux. Résultat: des annuaires réactualisés tous les ans et distribués chaque année gratuitement. L'objectif est, en effet, de renforcer toujours plus le caractère local des prestations. L'un des principaux avantage de l'ATL est que l'on y trouve à la fois un annuaire téléphonique et un registre des professions regroupant tous les commerces et entreprises de la région concernée.

Ce concept pratique et intelligent explique l'extrême popularité du petit annuaire jaune; mais tout en feuilletant l'ATL, on y découvre d'autres informations intéressantes, plans de ville, numéros importants, numéros d'appel en cas d'urgence, etc.

Dans le Valais central, l'ATL est distribué gratuitement aux 44700 ménages, commerces et entreprises de Sion, Sierre et environs. Autre exemple, celui du Bas-Valais, qui offre un tirage de 20000 exemplaires. Aucun doute, l'annuaire téléphonique local est un outil indispensable de communication dans notre région! *(c)*

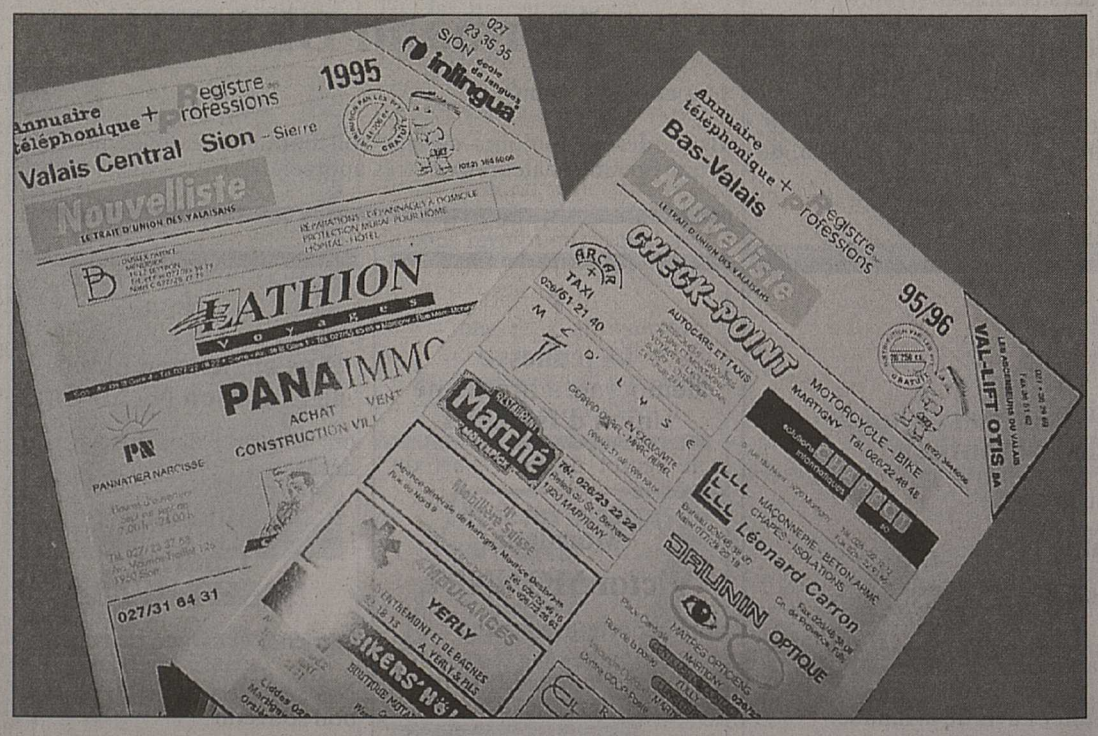

Un outil indispensable. ldd

Réconciliation judéo-chrétienne

Un jeune Bullois popularise l'idée d'un centre de vie et de rencontre à Jérusalem.

André Zamofing, un jeune Bullois de 31 ans, objecteur de conscience astreint au travail, a pu réaliser un rêve peu banal: son service civil consiste à militer à plein temps pour la réconciliation judéo-chrétienne. Dans le cadre de l'astreinte au travail chapeautée par l'OFIAMT, il anime l'antenne suisse de l'association Bereshit-Genèse, qui veut réunir juifs et chrétiens dans un centre de rencontre au village d'Aïn Karem, près de Jérusalem. Un projet ambitieux: 600 000 dollars doivent être trouvés ces dix prochaines années!

Au retour d'un séjour d'étude biblique en Terre Sainte, à la maison Saint-Isaïe, à Jérusalem, l'animateur de jeunes originaire de Praroman a été touché par la rencontre avec la terre et le texte biblique et avec le peuple juif, qui perpétue aujourd'hui la tradition biblique vivante. «Une expérience spirituelle possible seulement à Jérusalem.»

«La maison du pressoir» un lieu où apprendre la paix

Cette expérience, il veut désormais la faire partager autour de lui, en faisant la promotion d'un lieu symbolique, situé dans la banlieue de Jérusalem, appelé «La maison du pressoir». Elle abrite déjà une fraternité fondée sur une vie de prières, d'écoute de la parole de Dieu, d'étude et de travail. Un point de rencontre pour des hôtes juifs et chrétiens désireux de vivre une reconnaissance mutuelle, après une histoire de l'«enseignement du mépris» à l'égard des juifs qui a duré près de 2000 ans.

Rachetée aux sœurs de Sion, cette propriété comprend un ensemble de bâtiments entouré d'un parc, en bordure du village d'Aïn Karem (étymologiquement la source dans le vignoble), planté au milieu des collines de Judée. En pleins travaux, le centre – qui comprend notamment une hôtellerie, une bibliothèque, une maison de prière, et une formule «belle étoile» pour l'été destinée aux jeunes – a déjà commencé à fonctionner.

Depuis le 1er juin 1994 et jusqu'à la fin mai de cette année, André Zamofing est, comme objecteur de conscience pour motifs religieux et éthiques, employé à plein temps dans ce projet. Le père jésuite Jean-Bernard Livio, de Genève, familier de la Terre sainte, est son garant par rapport à l'OFIAMT.

Un travail quotidien plutôt varié, fait de contacts et de rencontres avec les responsables des mouvements bibliques, les professeurs d'université et enseignants actifs dans le domaine biblique, les groupes d'amitié judéo-chrétienne... des pèlerins qui s'apprêtent à partir en Terre sainte... Et cet objecteur de conscience peu banal, jeune père de famille, de conclure: «Ma tâche est non seulement de faire connaître le centre d'Aïn Karem et de récolter des fonds auprès des milieux chrétiens et juifs de Suisse, mais aussi de rapprocher juifs et chrétiens ici en Suisse.» *(apic-be)*

Initiative française

A l'initiative de deux Français vivant en Israël – Etienne Lepicard, chercheur en éthique à l'Université hébraïque de Jérusalem, et Bernard Geoffroy, guide touristique et professeur de géographie biblique à l'institut de l'Ecce Homo à Jérusalem – une association a été fondée l'an dernier, reconnue à la fois par les autorités israéliennes et l'Eglise catholique. C'est le monastère bénédictin d'Abu Gosh qui en assure la responsabilité morale face à l'Eglise locale.

L'association Bereshit, dont le siège est à Montpellier, compte actuellement quelque trois cents membres, dont une quinzaine en Suisse. Elle est placée sous le haut patronage de Colette Kessler, du Mouvement juif libéral de France, et du père Jean Dujardin, secrétaire du comité épiscopal français pour les relations avec le judaïsme.

André Zamofing est conscient que l'antenne suisse devra bientôt se constituer en association selon le droit suisse et cela devrait pouvoir se faire après un feu vert accordé par l'assemblée générale de l'association Bereshit-Genèse qui se tiendra cet automne en France. *(apic-be)*

†

Le Seigneur est ma lumière et mon salut, de qui aurais-je crainte?

La supérieure générale des sœurs de saint Joseph d'Annecy;
La communauté des sœurs de Monthey;
Les communautés de Bon Rivage, Lausanne et Aigle;

ainsi que sa famille:
Sa sœur Germaine TÂCHE-GOBET, à Grattavache, ses enfants et petits-enfants;
Les enfants et petits-enfants de feu Léon GOBET-GENOUD, à Progens;

ainsi que les familles parentes et alliées COLLIARD, PYTHON, CHOLLET, AYER et SALLIN font part du retour à Dieu, en ce temps pascal, de leur chère

Sœur

Marie-Laure GOBET

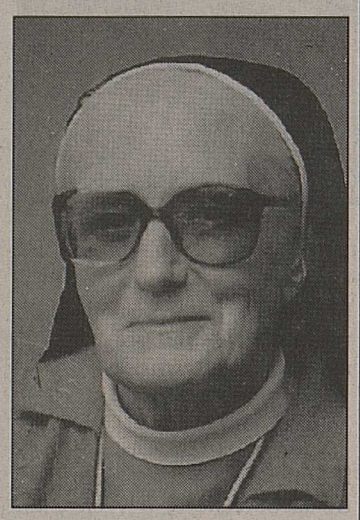

originaire de Progens, Fribourg, rappelée à Dieu le dimanche 23 avril 1995, à l'hôpital de Monthey, dans la 84e année de sa vie et la 54e année de sa profession religieuse.

La messe de sépulture sera célébrée à l'église paroissiale de Monthey, le mercredi 26 avril 1995, à 10 heures.

Son corps repose à la chapelle ardente de Monthey, où la communauté et la famille seront présentes aujourd'hui mardi 25 avril 1995, de 19 à 20 heures.

Cet avis tient lieu de lettre de faire part.

†

Profondément touchée par les nombreux témoignages de sympathie et d'effection reçus lors du décès de

Madame

Marie-Louise MICHAUD

née DONNET-BRON

et dans l'impossibilité de répondre personnellement à chacun, la famille remercie sincèrement toutes les personnes qui l'ont entourée par leurs visites, leurs dons de messes, leurs messages de condoléances, leur présence aux obsèques et les prie de trouver ici l'expression de sa profonde reconnaissance.

Un merci particulier:
- aux curés Martial Carraux et Galinac;
- au père Girod, aumônier de l'hôpital de Monthey;
- aux docteurs Charles-Henri Galletti et Claude Wicky;
- aux médecins et au personnel soignant de l'hôpital de Monthey;
- aux infirmières soignantes à domicile de Troistorrents;
- aux tertiaires de saint François;
- aux sœurs hospitalières de Sion;
- au chœur des ensevelissements de Troistorrents;
- à la maison Djéva S.A., à Monthey;
- à la classe 1919;
- à la classe 1944;
- aux pompes funèbres Antoine Rithner.

Troistorrents, Sion, avril 1995.

†

La famille de

Monsieur

André BRUTTIN

Peines et bonheurs, la vie est faite de tout cela. Les amis des joies se découvrent amis des peines. De tout cœur merci.

Ces remerciements s'adressent à toutes celles et à tous ceux qui nous ont entourés et plus particulièrement:
- à l'abbé Remo Rossier, curé de Grône;
- à l'abbé Henri Beytrison;
- au chanoine Michellod;
- au père Edmond Ballestraz;
- à l'abbé Bridy;
- à la société de chant La Cécilia;
- à la société de musique La Marcelline;
- au docteur Montani;
- aux collaborateurs de l'entreprise TELERAD, à Crans;
- à la commission scolaire et au personnel enseignant de Veyras;
- au Conseil communal et à l'administration de Veyras;
- à la société Tel Aminona S.A.;
- au conseil d'administration, à la commission scolaire, à la direction et aux enseignants du CO régional de Grône;
- à l'Association du personnel enseignant du district de Sierre;
- au consortage de Loos;
- aux amis du quartier, de Grône, Montana, Veyras et Bagnes;
- à la classe 1923;
- aux pompes funèbres par M. Marcel Théodoloz.

Grône, avril 1995.

†

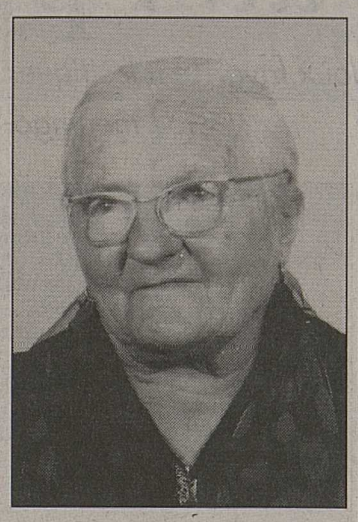

S'est endormie paisiblement au foyer Haut-de-Cry, entourée de sa famille, le lundi 24 avril 1995, dans sa 100e année

Madame

Marcelline ÉVÉQUOZ

veuve de Pierre-Louis

Font part de leur peine:

Madame Simone ÉVÉQUOZ-ÉVÉQUOZ et ses enfants, à Premploz et Montreux;
Famille Madeleine ÉVÉQUOZ-PILLET, ses enfants et petits-enfants, à Châteauneuf et Arbaz;

Sa belle-sœur:
Madame Lydie ÉVÉQUOZ, à Premploz;

La famille de feu Emmanuel ROH, à Erde;
La famille de feu François ÉVÉQUOZ, à Premploz;

Ses filleuls;

ainsi que les familles parentes, alliées et amies.

La messe d'ensevelissement sera célébrée à l'église de la Sainte-Famille à Erde, le mercredi 26 avril 1995, à 17 heures.

La défunte repose à la crypte de la Sainte-Famille à Erde, où la famille sera présente aujourd'hui mardi 25 avril 1995, de 19 à 20 heures.

R. I. P.

Cet avis tient lieu de lettre de faire part.

†

Nous avons l'immense chagrin de faire part du décès de

Madame

Thérèse JORIS

survenu subitement à son domicile, dans sa 70e année.

Font part de leur peine:

Ses enfants:
Hervé JORIS et son amie Germaine PETOUD, à Martigny;
Willy et Colette JORIS-MORAND, à Martigny;
Pascal et Marie-Claire JORIS-MURISIER, à Martigny;
Suzy et Max ICHER-JORIS, à Fonsegrives, France;
Jean-Michel et Brigitte JORIS-LAMBERCY, à Ravoire;
Patrice et Doris JORIS-DARBELLAY, à Martigny;

Ses petits-enfants et arrière-petit-enfant:
Vanessa et Jean-Marc FELLAY-JORIS, à Berne;
Gaëlle et Michel CRETTON-JORIS, à Bussigny;
Olivier, Yann JORIS, à Martigny;
Anouk ICHER et Benjamin GONZALEZ, leur fils Axel, à Clermont-Ferrand;
Nicolas ICHER, à Fonsegrives;
Camille, Géraldine JORIS, à Ravoire;
Philippe JORIS, à Martigny;

Son frère, ses belles-sœurs, beaux-frères, neveux et nièces:
Famille Armelle THURRE-CHESEAUX, à Saillon;
Famille de feu Renée PERRUCHOUD-THURRE et Georges PERRUCHOUD, à Eclublens;
Famille Francis et Georgette THURRE-MAEDER, à Martigny;
Famille Cyrille et Simone JORIS-BESSE, à Saillon;
Famille Rosa JORIS-TERRETTAZ, à Saillon;
Famille Paul CHESEAUX-PLÜSS, à Saillon;

Son amie: Clara DARBELLAY, à Martigny;

ainsi que les familles parentes, alliées et amies.

La messe de sépulture sera célébrée à l'église Saint-Michel à Martigny-Bourg, le mercredi 26 avril 1995, à 10 heures.

La défunte repose à la crypte Saint-Michel à Martigny-Bourg, où la famille sera présente aujourd'hui mardi 25 avril 1995, de 19 à 20 heures.

Cet avis tient lieu de lettre de faire part.

†

Piota Services S.A.
à Martigny, Aigle et Monthey

a le profond regret de faire part du décès de

Madame

Thérèse JORIS

maman de Patrice, son fidèle collaborateur et ami.

Pour les obsèques, prière de consulter l'avis de la famille.

Voici une épreuve pour savoir si ta mission sur cette terre est terminée.
Si tu es vivant, elle ne l'est pas.

Son esprit a quitté notre monde, le 19 avril 1995, à l'âge de 38 ans.

Selon son désir, le corps a été incinéré dans l'intimité.

Gérald GERMANIER

laisse dans la douleur:

Ses parents:
Jean et Andrée GERMANIER VERGÈRES, à Conthey;

Son grand-père:
Jules VERGÈRES, à Conthey;

Son ami:
Roger REY;

Ses oncles, tantes, cousins, cousines, parrain et marraine;

ainsi que les familles parentes, alliées et amies.

Une messe souvenir sera célébrée à l'église de Plan-Conthey, le vendredi 28 avril 1995, à 19 h 30.

Vos dons seront versés à Terre des Hommes, c.c.p. 10-11504-8.

†

Je vais rejoindre là-haut ceux que j'ai aimés et j'y attends ceux que j'aime.

Bogdan et Anne-Marie MILJEVIC-REVAZ et leur fils Stevan, à Crans;

ont le grand chagrin de faire part de décès de

Monsieur

Adam MILJEVIC

1908

leur cher papa, beau-père et grand-papa enlevé à leur tendre affection le 23 avril 1995, le jour de la Pâque orthodoxe, à l'âge de 87 ans.

Les obsèques ont eu lieu en Yougoslavie.

Cet avis tient lieu de lettre de faire part.

†

La direction et le personnel du CVEM S.A., Centre valaisan d'électroménager S.A.

ont le regret de faire part du décès survenu accidentellement le 22 avril 1995 de

Monsieur

Normann BESSE

leur apprenti et ami.

Ils garderont toujours de leur collaborateur le souvenir d'un jeune homme chaleureux et très apprécié.

036-256464

†

La jeunesse démocrate-chrétienne Union d'Isérables

a le regret de faire part du décès de

Monsieur

Victor MONNET

ancien porte-drapeau.

Pour les obsèques, prière de consulter l'avis de la famille.

036-256577

†

Les anciens employés de la maison Nichtawitz

ont le regret de faire part du décès de

Monsieur

Charles NICHTAWITZ

leur cher et estimé patron.

Nous garderons de lui un très bon souvenir.

†

La famille, les amis et les connaissances de

Monsieur

Etienne-Louis THÉODOLOZ

ont le profond chagrin de faire part de son décès, survenu le 31 mars 1995, dans sa 88e année.

Les obsèques ont eu lieu dans l'intimité.

Une messe en son souvenir sera célébrée à l'église de Grône, le vendredi 28 avril 1995, à 19 h 30.

†

Le garage Zodiac à Saxon

a le regret de faire part du décès de

Monsieur

Normann BESSE

frère de Michaël, son employé.

†

La classe des apprentis employés du commerce de détail

a le regret de faire part du décès de leur ami

Normann BESSE

036-256553

†

EN SOUVENIR DE

Roger SOLIOZ

1994 - 27 avril - 1995

Une année déjà...
Nous garderons de toi l'exemple de ton courage.

Ta famille

Une messe anniversaire sera célébrée à l'église de Val-d'Illiez, le jeudi 27 avril 1995 à 19 h 30.

036-256300

†

EN SOUVENIR DE

René JUILLAND

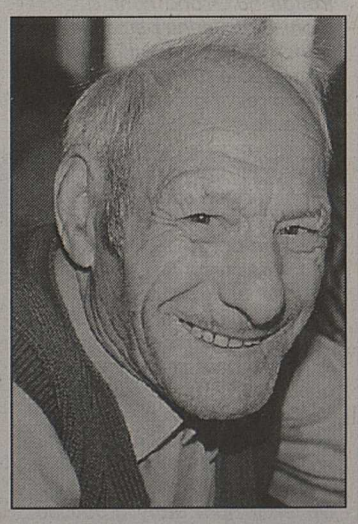

1994 - Avril - 1995

Une messe sera célébrée à Saint-Pierre-de-Clages, aujourd'hui mardi 25 avril 1995, à 19 h 15.

†

L'entreprise de peinture Max et Alain Gay-Balmaz à Vernayaz

a le regret de faire part du décès de

Madame

Rafaela NAVARRO

maman de Raphaël, son collègue et apprenti.

Pour les obsèques, prière de consulter l'avis de la famille.

036-256406

†

EN SOUVENIR DE

Hermance GEX-COLLET

1984 - 27 avril - 1995

Aujourd'hui ta présence est invisible, mais comme aux jours heureux, tu vis à chaque instant dans nos cœurs.

Ta famille.

Une messe d'anniversaire sera célébrée à l'église de Val-d'Illiez, le jeudi 27 avril 1995, à 19 h 30.

†

EN SOUVENIR DE

Pierrot DUBOSSON

1994 - 25 avril - 1995

Douze mois déjà, comme le temps passe
Tu es né à la montagne
Tu la parcourais tous les jours
Loin d'elle tu étais malheureux
Aujoud'hui en elle, tu reposes en paix.

Si le profond silence de la mort nous sépare, l'espérance de nous revoir nous réconforte.

Ta famille.

Une messe d'anniversaire sera célébrée à l'église de Troistorrents aujourd'hui mardi 25 avril 1995, à 19 heures.

Pour vos annonces mortuaires
De 8 h à 17 h 30: à Publicitas (027) 29 51 51
De 17 h 30 à 22 h: au Nouvelliste (027) 297 511

†

Dieu dans Sa miséricorde a rappelé à Lui

Madame

Aloys GRAB

née Suzanne BOCHATEY

le 22 avril 1995, dans sa 71e année.

Font part de leur immense chagrin:

Ses filles, gendres, petits-enfants, et arrière-petit-fils:
Antoinette et Christian MARTI-GRAB;
Julien, Isabelle et Thomas;
Céline et Frédéric, au Canada;
Sylvie et Francis REY-GRAB;
Mathias, Thibaud, Gauthier et Stéphane, à Montana;

Sa sœur: Gabrielle LEDER-BOCHATEY;

Ses beaux-frères et belle-sœur:
Bernard et Edith GRAB;
Monseigneur Amédée GRAB;
Monsieur le curé Michel GRAB;

Ses neveux et nièces:
Philippe, François et Jean-Claude LEDER;
Christine et Jean DEMICHEL-GRAB et leur fils Sébastien;
Geneviève et Jean-Paul MULLER-GRAB;

Sa tante: Alice GIROUD, à Paris;

Ses filleuls: Philippe LEDER et Raphaël FIORINA;

Les familles PASQUIER, GÉRARD, PACHE, FIORINA, BRUNNER. GRAB, SUTER, KÜNDIG, RENGGLI;

ansi que les familles parentes, alliées et amies.

La cérémonie religieuse aura lieu le 27 avril 1995 à 14 h 30, à l'église Notre-Dame-des-Grâces, au Grand-Lancy, où la défunte repose.

Domicile: chemin des Semailles 9A, 1212 Grand-Lancy.

Cet avis tient lieu de lettre de faire part.

†

L'association culturelle Evolèn'art

a le regret de faire part du décès de

Monsieur

Jean QUINODOZ

membre fondateur et ami.

036-256382

†

La Municipalité de Sion, les commissions scolaires, les directions des écoles de la ville de Sion et du CO de Saint-Guérin, la direction, les professeurs et les élèves de l'ESCVS, les enseignants et les élèves des classes de la ville de Sion

ont le regret de faire part du décès de

Monsieur

Jean QUINODOZ

professeur de chant dans les classes primaires, du cycle d'orientation et de l'école supérieure de commerce de Sion de 1959 à 1987

Ils garderont le meilleur souvenir de ce collaborateur dévoué et compétent.

Pour les obsèques, prière de consulter l'avis de la famille.

036-256506

†

L'administration communale d'Evolène

a le regret de faire part du décès de

Monsieur

Jean QUINODOZ

oncle de Jean, conseiller communal.

Pour les obsèques, prière de consulter l'avis de la famille.

036-256560

†

Son épouse:
Marie-Jeanne NICHTAWITZ-OGGIER, à Sion;

Ses enfants et petits-enfants:
Nicole et Petr NYVLT-NICHTAWITZ et leurs enfants Sabine, Cédric et Cathie, à Langnau a. A. (ZH);
Marie-José et Thierry DE PABLOS-NICHTAWITZ et leur fils Guillaume, à La Cure;

Ses frères, ses beaux-frères et belles-sœurs:
Peter et Ilse NICHTAWITZ et famille, à Francfort (All);
Gert et Frauke HARTINGER et famille, à Göfis (Aut);
Brigit FÖSER-HARTINGER et famille, à Vaduz;
Werner HARTINGER, à Vienne (Aut);
Robert et Monique OGGIER et famille, à Genève;
Félix et Eliane OGGIER et famille, à Sion;
Willy et Denise BÜHLER-OGGIER et famille, à Sion;

Sa tante:
Maria EDER, à Vienne (Aut);

ainsi que les familles parentes, alliées et amies ont le grand chagrin de faire part du décès de

Monsieur

Charles NICHTAWITZ

survenu, le 23 avril 1995, dans sa 66e année.

La messe de sépulture sera célébrée à la cathédrale de Sion, le mercredi 26 avril 1995, à 10 h 30.

Le défunt repose au centre funéraire de Platta à Sion, où la famille sera présente aujourd'hui mardi 25 avril 1995, de 19 à 20 heures.

Cet avis tient lieu de lettre de faire part.

†

Le conseil de fondation, la direction et le personnel du foyer Saint-Jacques à Saint-Maurice

ont le profond regret de faire part du décès de

Madame

Rafaela NAVARRO

leur très chère collaboratrice, collègue de travail et amie.

Pour les obsèques, prière de consulter l'avis de la famille.

036-256631

†

Le personnel enseignant et la commission scolaire de Vernayaz

ont le regret de faire part du décès de

Madame

Rafaela NAVARRO

maman de Damien, élève de première enfantine, et de Cruz, élève de l'institut Don-Bosco.

Pour les obsèques, prière de consulter l'avis de la famille.

†

Le Parti démocrate-chrétien de Salvan

a le regret de faire part du décès de

Madame

Anne-Marie BESSE-FILLIEZ

belle-maman de son conseiller communal, François-Louis Décaillet.

NF Nouvelliste

Il était un jour

Cela s'est passé un 25 avril

1982 - Israël achève de retirer ses troupes du Sinaï, après une occupation qui a duré près de seize ans.

1980 - Le président Carter annonce l'échec de l'opération de commando de Tabas, qui avait pour objectif la libération des otages américains en Iran.

1973 - L'affaire du Watergate éclate.
1945 - Les représentants de 45 pays se réunissent à San Francisco, en vue de la création de l'Organisation des Nations Unies.
1920 - Le commandement suprême allié place la Syrie et le Liban sous mandat français et la Mésopotamie et la Palestine sous mandat britannique. La Pologne lance une offensive contre les Soviétiques en Ukraine.
1898 - Les Etats-Unis déclarent la guerre à l'Espagne.
1861 - Parution du premier numéro du «Temps».
1859 - L'Autriche écrase une révolte à Cracovie.

Ils sont nés un 25 avril
- L'homme d'Etat anglais Oliver Cromwell (1599-1658).
- Le physicien italien, pionnier de la radio, Guglielmo Marconi (1874-1937).
- La chanteuse américaine Ella Fitzgerald (1918). **(ap)**

BANCO JASS

Tirage du 24 avril

♥ 7 10 V
♣ A
♦ 6 8 9 10 R A
♠ 6 R

BANCO JASS

MOTS CROISÉS

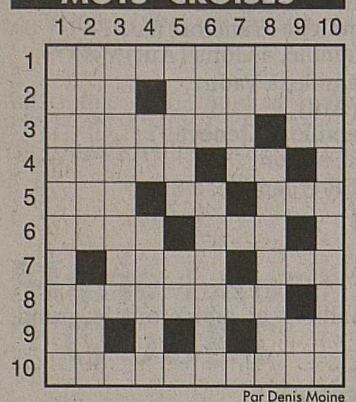

Par Denis Moine

Horizontalement: 1. Une personne qui compte. 2. Contenu d'un bol – Nuance de perle. 3. Chants incantatoires – Circule au-delà des Alpes. 4. Teinture rouge – Pièces d'argent. 5. On peut s'y mettre en grève – Sigle alémanique – Terrain compact. 6. Célèbre pour un bec – Plante à variété fétide. 7. Vierge – A suivre quand il est rouge. 8. Soutenu. 9. Drame asiatique – Passé, ou dépassé. 10. Mesures marines.

Verticalement: 1. La terreur des mites. 2. Est-il vraiment heureux sur sa branche? – Refus. 3. Voie d'église. 4. Pas toujours unique – Donnera du sabot. 5. Grands mâts – Abréviation pour grande route. 6. Fâcherie – Pluie de neige. 7. Prénom. 8. Tout au bout de l'Italie – Insérer. 9. Un truc qui fait boum – Pronom. 10. Bribes incandescentes.

Solution du jeu précédent

Horizontalement: 1. Impresario. 2. Marinade. 3. Près. Nonne. 4. Or. Saisi. 5. Sir. Ut. ETA. 6. Oeta. Rot. 7. Inscrit. Te. 8. Source. 9. Le. Pie. Cor. 10. Etre. Souks.
Verticalement: 1. Impossible. 2. Marri. Et. 3. Pré. Ross. 4. Riss. Ecope. 5. En. Autrui. 6. Sanitaires. 7. Ados. Tc. 8. Renier. Ecu. 9. Tôt. OK. 10. Opérateurs.

Le leste enfant

Ponte en duo chez les lestes enfants. La femelle, derrière, pond ses œufs dans le roseau presque immergé. c. keim

En mars, d'invisibles bâtonnets brunâtres quittent leurs cachettes forestières. Ils gagnent des endroits bien ensoleillés et s'enivrent de la chaleur retrouvée. En avril, lorsque le mercure chatouille la barre des 20 degrés, ces insectes, passés maîtres dans l'art du camouflage, rejoignent leur étang natal.
Il s'agit de petites libellules appelées poétiquement les lestes enfants. Personne ne songerait à observer des libellules à la fin de l'hiver puisqu'elles sont filles de l'été. Pourtant, ces frêles créatures bravent les rigueurs de la mauvaise saison à l'état adulte. Le leste enfant n'existe, pour l'instant, dans notre pays, qu'en Valais. La difficulté de découvrir cette libellule dans la végétation encore endormie du début de l'année, liée à sa rareté notoire, élève son observation printanière au rang d'événement.
La période de reproduction du leste enfant s'étend du mois d'avril au mois de juin. Le mâle capture une femelle derrière la nuque, grâce à des pinces adéquates situées à l'extrémité de son abdomen. Le couple ainsi formé vole en tandem et se perche sur un support. Le mâle incite ensuite la femelle à s'accoupler. L'union est consommée à ce moment et les deux tourtereaux offrent le spectacle charmant d'un petit cœur copulatoire ou d'une roue d'accouplement qui atteste de la souplesse des deux partenaires.
Le couple, toujours uni, s'envole et recherche un roseau flottant à la surface de l'eau. La femelle perfore le végétal et y insère ses œufs.
Les œufs déposés par centaines donnent naissance à des larves qui connaissent un développement rapide grâce à notre climat propice. Les adultes de la nouvelle génération éclosent aux alentours de la fête nationale. Ils vagabondent ensuite, jusqu'à la mi-octobre, sur les berges du Rhône ou sur les steppes des Follatères.
Aux premières gelées, les lestes enfants se retirent prudemment dans des cachettes sûres et ne repointeront le bout de leurs antennes qu'au printemps suivant. Actuellement, leur reproduction bat son plein, mais bien peu d'initiés peuvent se targuer de l'avoir suivie.

Christian Keim

INSOLITE

L'amour du football!

L'amour du football n'a pas de limites. Plusieurs équipes d'amateurs russes ont disputé dimanche un tournoi au pôle Nord.
L'agence ITAR-Tass a rapporté hier qu'un homme d'affaires, Serguei Zirianov, avait organisé l'épreuve en transportant par avion huit équipes d'amateurs au pôle Nord, près d'une station d'observation russe.
Les footballeurs ont disputé leurs matches sur des terrains gelés recouverts d'une couche de 20 centimètres de neige, par des températures de moins 27° C. Ce temps frisquet a «obligé les joueurs à beaucoup bouger, ce qui a rendu les matches passionnants».
Et c'est, en toute logique semble-t-il, l'équipe représentant l'usine de réfrigérateurs Birioussa qui l'a emporté. **(ap)**

Le client n'est pas roi!

«Vous ne voyez pas que je suis occupé», «ce n'est pas de mon ressort», «si vous voulez vous plaindre, voyez la direction»: désormais les clients de la Banque Industrielle et Commerciale de Chine ne pourront plus s'entendre répondre ce genre d'amabilités.
Afin de lutter contre l'impolitesse notoire de ses employés, l'organisme bancaire chinois a en effet recensé 90 réponses désagréables, qu'ils n'auront plus le droit d'employer.
Cette mesure, appliquée depuis le mois d'août dans une des succursales de la banque à Jinan, dans la province côtière du Jinan, doit être étendue aux 200 employés de ses 13 succursales. Le principe du client roi est parfaitement étranger à de nombreuses entreprises de services chinoises. **(ap)**

LE TEMPS AUJOURD'HUI

06.21 20.28 | 04.15 16.16 | Température à 2000 m + 2

+ 16 | Températures | + 5

Situation générale
Le foehn de ces derniers jours a mis les nerfs de beaucoup d'entre nous à rude épreuve. Aujourd'hui le vent tournera au nord-est en altitude. On respirera mieux.

Aujourd'hui
Temps variable, des averses (neige vers 2000 m) et des éclaircies. Il fera jusqu'à 18°C. Vent modéré du nord-est en altitude.

Evolution
Demain et jeudi: persistance de ce temps variable avec par moments des averses. Vendredi et samedi: davantage d'éclaircies et une légère hausse de la température.

Message
Le contrôle périodique du catalyseur assure une réduction optimale des émanations polluantes de nos voitures.

Températures hier, (min./max)

Massongex: 400 m	9	15
Agettes: 1060 m	6	14
Turtmann: 620 m	10	16

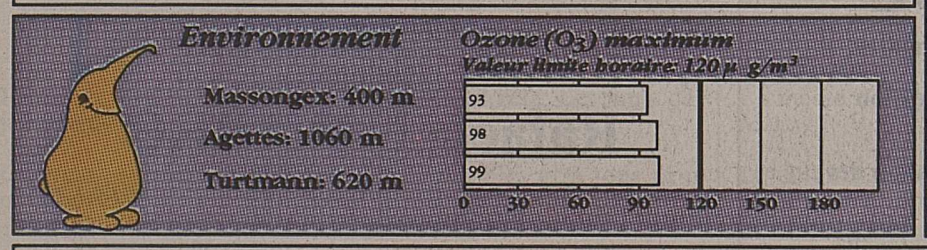

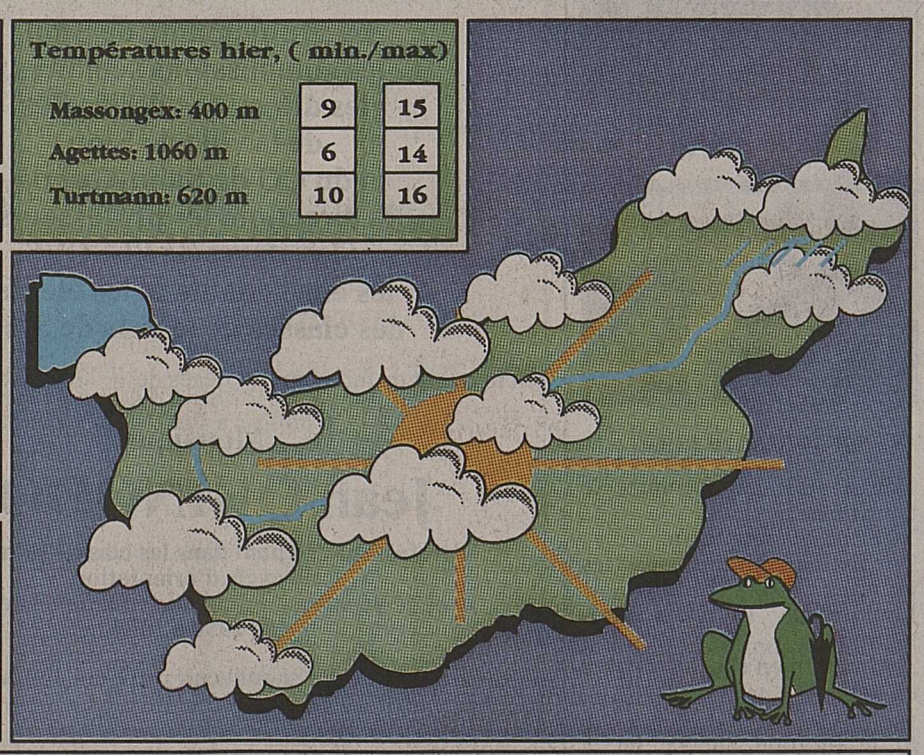

Températures en Suisse et en Europe

Vouvry	très n.	12	La Sage	très n.	6	Genève	très n.	14	Bâle	très n.	15	Paris	pluie	9	Rome	pluie	15
Fey	foehn, très n.	17	Crans-Montana	très n.	9	Neuchâtel	très n.	12	Zurich	très n.	15	Nice	pluie	13	Londres	très n.	9
Sion	foehn, très n.	18	Zermatt	pluie	3	Berne	très n.	14	Locarno	pluie	14	Munich	beau	18	Athènes	peu n.	25

Cet emplacement publicitaire est à votre disposition

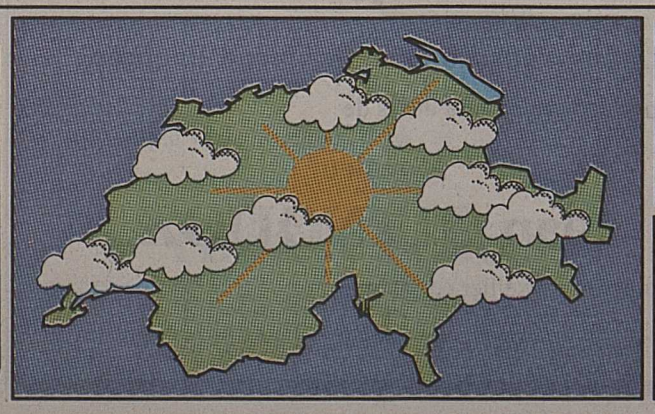

HUMEUR

Décidément, le monde est vraiment bizarre! On croit toujours que le Valais est épargné par la violence, ou tout simplement par le manque de savoir-vivre. Nous avons été le témoin récemment, dans les rues de notre bonne capitale, d'une scène pour le moins cocasse, qui illustre bien le sans-gêne d'une dame ne paraissant pas être une personne vivant en marge de la société.

«Vous êtes une peste!»

La scène se passait sur le trottoir du Grand-Pont, à Sion. Cette jeune personne, dans la trentaine, à l'allure respectable sur le plan vestimentaire, apostropha une autre dame en lui demandant: «Avez-vous de l'argent, je n'en ai plus et je voudrais aller boire un café!» Surprise de l'interpellée, qui répondit par la négative. D'autres personnes, surprises également, firent mine de n'avoir rien entendu. Mais où l'histoire se corse, c'est quand la demanderesse marmonna quelques noms d'oiseaux et tout à coup lança à voix haute: «Vous ne voulez vraiment rien me donner, eh bien, vous êtes une peste!» De tels propos dans la bouche d'une adulte dénotent un manque total de savoir-vivre et d'éducation.
Mais quelle triste mentalité! Et quel exemple pour notre jeunesse...

Jean-Pierre Bähler