NF QUOTIDIEN
✆ (027) 23 30 51
Service des abonnements: ✆ (027) 23 43 55 - 23 43 56
Publicité: Publicitas Sion ✆ (027) 21 21 11
1 fr. 20

Vos CRÉDITS COMMERCIAUX à la
BANQUE CANTONALE DU VALAIS
WALLISER KANTONAL BANK

combustibles, carburants, lubrifiants
révision de citernes
piota
martigny (026) 22 31 17
monthey (025) 71 38 66
aigle (025) 26 54 11

Nouvelliste
et Feuille d'Avis du Valais

Le premier ministre démissionne

Magouilles à Tokyo

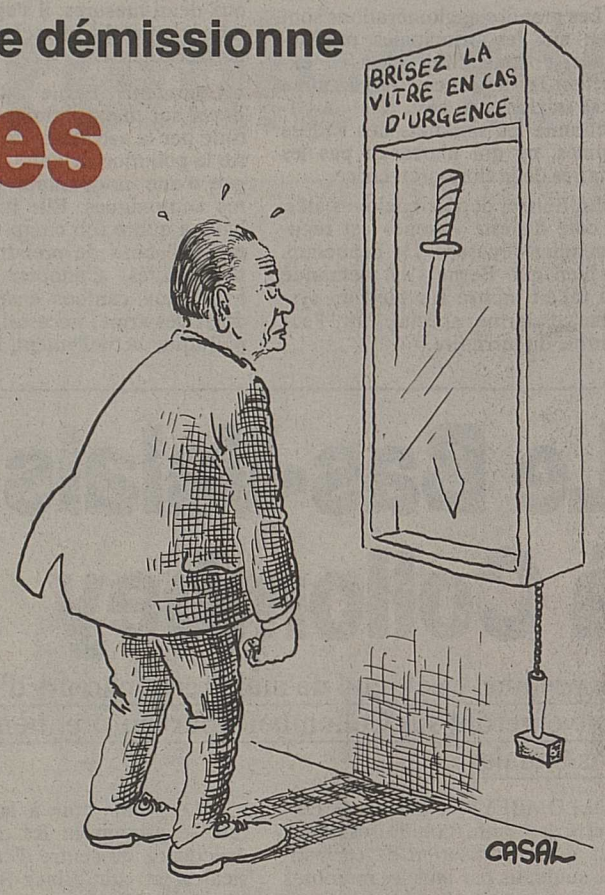

L'annonce de la démission du premier ministre japonais, M. Noboru Takeshita, provoque une nouvelle vague de fond qui submerge la classe politique. Un mini-séisme dont l'épicentre ressemble fortement à celui qui jeta bas M. Kakuei Tanaka puis, en octobre 1982, M. Zenko Suzuki.

Un scandale chasse l'autre mais si les noms changent, les procédés se ressemblent étrangement... Parenté de mœurs avec à la clé une figure qui continue à se profiler sur décor de Parlement. Impliqué dans l'affaire des pots-de-vin distribués par la Lookheed, M. Tanaka, ancien premier ministre surnommé le «faiseur de rois», avait dû céder la place.

Antoine Gessler 43

Au théâtre de l'Empire, Jacques Martin et la Fanfare montée du Chablais.

Fanfare montée du Chablais

Trois minutes pour une éternité

Dimanche dernier sur Antenne 2, la Fanfare montée du Chablais ouvrait les feux de «Dimanche Martin - Le monde est à vous» devant 60 millions de téléspectateurs. Trois petites minutes d'émission – un mirage pour les cavaliers – trois petits tours et puis s'en vont... Mais quelle richesse de souvenirs après cette grande montée sur Paris. 25

Swiss Alpina

C'est pour ce matin

Réservée en priorité aux professionnels de la *montagne*, Swiss Alpina ouvre ses portes ce *matin* au CERM octodurien. Cette quatrième édition, de loin la plus relevée, se présente sous les meilleurs auspices. Les organisateurs attendent d'ici à samedi 4000 à 5000 visiteurs, spécialistes du tourisme ou simples curieux. Les initiateurs de ce rendez-vous unique en Suisse ont misé sur la qualité et le sérieux. Un effort tout particulier a été consenti en faveur du confort et de l'accueil des exposants, dans la halle d'exposition comme dans les hôtels du giron martignerain. 31

Ozone

Minuit moins le quart...

Perfide ozone!... Dans la stratosphère, ce gaz nous sert de bouclier contre le rayonnement ultraviolet en provenance du soleil. On sait que cette couche protectrice est actuellement menacée, en particulier par les fameux CFC s'échappant notamment de nos aérosols. Mais dans les basses couches de l'atmosphère, c'est par excès que pèche l'ozone. Partout en Suisse, la cote d'alerte ozone est allégrement dépassée durant la belle saison. Un superbe exemple de pollution exportée: massivement généré par les grandes agglomérations, le gaz attaque à l'extérieur, en particulier les doux flancs des vallées alpines. Personnes sensibles, évitez les efforts en fin d'après-midi... Gens de la terre, le fruit de vos efforts est frappé de plein fouet! Berne a dévoilé hier «sa» stratégie antismog estival. 2

Parc d'attractions

Granges époustoufle !

GRANGES. – Du jamais vu en Suisse! Dès le 4 mai prochain, le parc d'attractions de Granges ouvrira ses portes sur 25 000 m² de distractions tranquilles ou frissonnantes. Il y en aura pour tous les âges et toutes les envies. Toboggan géant, bateaux volants, télésiège-éclair, monorail équestre, mini-golf à la prétention mondiale et places de jeux édéniques: autant de nouveautés (et la liste est loin d'être complète) que la famille Matter introduit cette année au Babyland. 34

Pollution de l'air

Ozone: un cri d'alarme!

BERNE. – La santé est menacée, les récoltes diminuent, les végétaux qui tapissent les flancs des vallées alpines vacillent sur leurs racines: décidément, le «smog» estival, dégoulinant d'ozone, cause bien des ravages... Berne a déployé hier son plan de lutte.

Ne lui parlez surtout pas d'ozone, au pauvre Bruno Böhlen, le très distingué directeur de l'Office fédéral de l'environnement: visiblement, il n'en dort plus la nuit!

Dans les couches supérieures de l'atmosphère, sous les coups de boutoir que lui assènent notamment les produits s'échappant des aérosols «façon grand-papa», ce gaz se fait rare. L'ennui, c'est que plus l'ozone diminue à haute altitude, plus augmente sur le plancher des vaches le risque d'attraper un cancer de la peau. Berne a arrêté des mesures énergiques. Reste que, dans le concert des nations, la Suisse demeure aujourd'hui encore une voix avant-gardiste et frêle...

L'histoire ne s'arrête pas là. Perfide ozone... Dans les basses couches de l'atmosphère, c'est son accumulation excessive qui dérange! Grosso modo, plus l'astre du jour éclate d'orgueil, plus la température s'emballe vers le haut, plus l'air se fige, plus croît le volume du gaz, dont le pouvoir oxydant devient ravageur. Conséquence pour les humains: des difficultés respiratoires ne sont pas exclues. Conséquence pour les végétaux: des troubles de croissance.

Responsables des stocks excessifs d'ozone à basse altitude, les exploitations industrielles et artisanales, le trafic motorisé, les ménages... Ils émettent des polluants bien connus, tels les oxydes d'azote, les hydrocarbures ou le gaz carbonique. Et le soleil parachève l'opération: feu vert au gaz et bonjour au «smog» estival.

Les grandes agglomérations sont bien sûr les principales productrices d'ozone. Mais elles en exportent les nuisances: le gaz aime à se nicher au vert. Pis! Il affectionne les sommets des vallées alpines, ce qui n'arrange pas les affaires de la flore protectrice.

En Suisse, depuis quelques étés, la cote d'alerte «ozone» est régulièrement dépassée. De beaucoup. Si bien que Berne s'est demandé s'il fallait mettre sur pied un système d'alarme spécial, sur l'ensemble du territoire.

Le verdict du Département fédéral de l'intérieur a été rendu public hier: c'est non. Il n'y aura pas de système spécial, cela ne servirait à rien. Le temps n'est plus aux demi-mesures, il s'agit de s'attaquer au mal à la racine, à savoir polluer moins.

Comment? Berne estime s'appuyer sur une politique claire, définie par la «stratégie de lutte contre la pollution de l'air», un catalogue d'une cinquantaine de mesures antitoxiques. Elle juge que la balle a quitté son camp. Au Parlement d'abord de prendre ses responsabilités, d'adopter le profil haut. Aux cantons ensuite de se doter des armes nécessaires à cette politique: actuellement, ils sont en retard, comme bon nombre d'autres pays industrialisés, malheureusement...

Bref, la quantité d'ozone que nous respirons ne risque pas de diminuer demain ou après- demain. Berne le sait et conseille aux personnes «sensibles» d'éviter pendant l'été les efforts en fin d'après-midi.

Un dernier mot: ne rêvez pas d'un gaz trop abondant à basse altitude, s'en allant combler le manque dans les hautes couches de l'atmosphère... Selon la plupart des spécialistes, le principe des vases communiquants ne s'applique pas à ce «modèle de réalité»... Dommage!

Bernard-Olivier Schneider

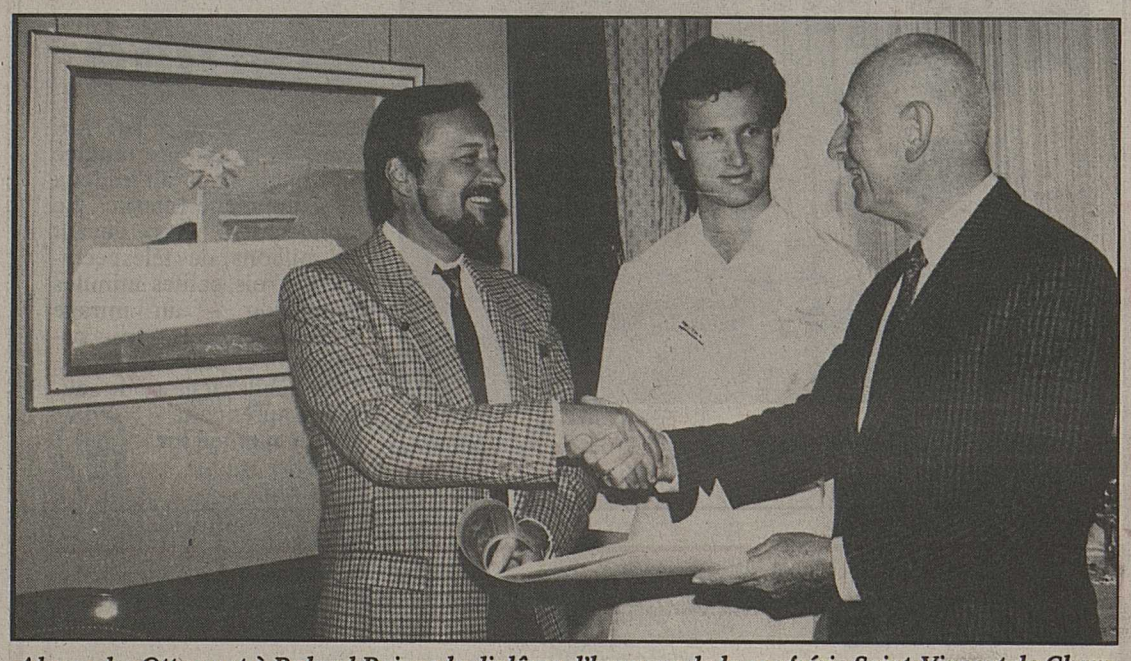

Alexandre Ott remet à Roland Puippe le diplôme d'honneur de la confrérie Saint-Vincent de Champagne, en présence du plus jeune des frères Vallotton, André.

Confrérie Saint-Vincent de Champagne

Journaliste du NF honoré

En toute simplicité amicale, pétillante et gastronomique, M. Alexandre Ott, directeur pour la Suisse du service d'information du comité interprofessionnel du vin de Champagne (CIVC), remettait, dernièrement, une distinction champenoise à notre confrère Roland Puippe. La cérémonie s'est déroulée à Martigny, dans le cadre accueillant du restaurant Le Gourmet, des frères Olivier et André Vallotton.

Raison de cette distinction: ses reportages sur le champagne.

M. Alexandre Ott lui a donc décerné le diplôme d'honneur de la confrérie Saint-Vincent, créée par les vignerons de Champagne, confrérie indépendante des marques.

«Elle ne poursuit d'autre but que celui de louer les efforts consentis par une personne acquise à notre cause», expliqua M. Ott. Chaque année, une sélection est opérée et permet ce geste d'encouragement.

Pour Roland Puippe, ainsi que le soulignait M. Ott, la démarche journalistique tenait largement compte des intérêts valaisans. Fort de sa connaissance du système de réglementation établi en Champagne, et dont le slogan «organisation et discipline» résume à lui seul l'importance et l'efficacité de l'appareil interprofessionnel de Champagne, M. Puippe n'a cessé de témoigner de cette expérience, visant aussi à stimuler l'économie viti-vinicole valaisanne.

Le système champenois, basé sur une rigueur exemplaire, permet de placer sans peine sur le marché des crus recherchés et appréciés, d'accorder au viticulteur une juste rémunération de son travail et d'assurer le consommateur de l'origine et de la grande qualité des vins.

Ariane Alter

Alexandre Ott, l'ambassadeur suisse du champagne

Dom Pierre Pérignon, procureur de l'abbaye d'Hautvillers, un contemporain de Louis XIV, passe pour avoir inventé le champagne mousseux... Détenait-il quelque secret ce religieux?

Pas du tout! C'est la réponse documentée que donne Marcel Lachiver, dans son impressionnante et passionnante «Histoire du vignoble français» intitulée «Vins, vignes et vignerons» (Editions Fayard). Homme du lieu, observateur sagace, fort d'une longue expérience, Dom Pérignon savait qu'un vin doit demeurer l'expression d'un terroir «et la vigne rester présente là où des dizaines de générations de vignerons, grâce à leur savoir, à leurs efforts, lui ont fait un berceau naturel». Perfectionniste, le religieux a élevé son travail au niveau d'un art et posé ainsi les bases du succès exceptionnel de son «invention»: 8 millions de bouteilles vers 1850, 28 millions en 1900, près de 200 millions aujourd'hui.

Ses successeurs n'ont jamais oublié l'enseignement du maître dans leurs recherches constantes d'une qualité raffinée qui toujours séduit les connaisseurs, les amateurs éclairés. Ce qui ne va pas sans une discipline ferme de tous les partenaires, une acceptation de règles communes, de remises en question périodiques. Le succès du délicat vin de Champagne repose sur le mariage heureux de la tradition et de l'innovation.

M. Alexandre Ott est le chantre de cette union réussie, un ambassadeur convaincant d'une région et de ses produits. Erudit et charmeur, il conte les riches heures d'une longue histoire, met en valeur ses points forts et, joignant l'exposé à la pratique, la coupe en main, disserte sur l'aphorisme célèbre de Voltaire «le superflu, chose si nécessaire». A l'écouter, cette évidence s'impose et la démonstration débouche sur cette autre évidence: la place tout aussi nécessaire du champagne dans un bon repas. Ce jour-là, la France était au centre de nos débats et de nos plaisirs. Le champagne, encore Voltaire, n'est-il pas des «Français l'image brillante»? Mais son ambassadeur suisse nous a conviés à sa découverte en nous proposant, à titre de comparaison, la dégustation d'une petite arvine bien valaisanne. Une référence de grande classe, comme le Gourmet.

Hermann Pellegrini

Le Bas-Valais chantera à Collombey

Le premier week-end de mai, trente chœurs d'enfants et quarante d'adultes convergeront sur Collombey pour leur trentième festival des sociétés de chant du Bas-Valais.

COLLOMBEY. – Nous avons rencontré les deux grands responsables de l'organisation de ce festival, soutenus par tous les membres du chœur mixte local, assistés de toute la population.

François Roch, président du chœur mixte

– Président du chœur mixte, et vice-président du comité d'organisation, avez-vous eu des difficultés pour mettre en place l'ossature de ce festival?

– Le comité du chœur mixte s'est approché d'un de ses membres actifs, M. Arthur Zimmermann qui, il y a trois ans, avait présidé le festival des musiques. Avec lui, nous avons formé quinze commissions dont treize sont présidées par des membres de la société.

– Sur quels effectifs de chanteurs et chanteuses pouvez-vous compter?

– En tablant sur quelques défections dans l'effectif des sociétés annoncées, 2600 chanteurs, que regroupe la fédération bas-valaisanne, seront présents à Collombey.

– Votre programme annonce une dizaine de sociétés invitées. Qu'en est-il des corps de musique?

– Notre commune a la chance de compter trois fanfares auxquelles s'ajouteront l'Espérance de Vionnaz et la Lyre de Monthey. Toutes ont accepté de conduire les différents cortèges et d'animer la cantine de fête. Un geste amical très apprécié.

– Quant au concert de gala du vendredi soir, il sera certainement un des événements marquants pour les Chablaisiens, dit-on dans les milieux choraliens...

– La commission musicale, présidée par notre directeur Stéphane Bianchi, s'est attachée les précieux services de Bernard Oberholzer. Leurs connaissances musicales et leurs relations nous ont permis de présenter un des meilleurs chœurs de Suisse romande, la Maîtrise de Saint- Pierre-aux-Liens de Bulle qui se produira à 20 h 30 le vendredi, à l'église paroissiale.

– Le même soir à la halle de fête se produiront les trente-cinq exécutants du centre d'études musicales et du Black-Basket de Monthey. N'est-ce pas trop charger le programme de cette soirée?

– Il en faut pour tous les goûts. Les mélomanes se rendront à l'église pour un concert plutôt classique. Il fallait intéresser un autre genre d'auditeurs par une musique plus «branchée».

– N'avez-vous pas eu trop de difficultés à trouver des commissaires pour vos huitante sociétés participant à la réussite de ce festival?

– La solidarité est développée au sein de nos sociétés locales. Nous avons soutenu les organisateurs de manifestations précédentes et l'on est heureux de nous rendre la pareille. Nos commissaires viennent de tous les villages de la commune.

– En tant que membre du corps enseignant, de président du chœur mixte et de vice-président du comité d'organisation du festival, comment voyez-vous l'avenir de nos sociétés chorales?

– L'art choral a encore de bien belles années devant lui. Il suffit, pour s'en convaincre, de regarder non seulement le nombre, mais aussi la qualité des chœurs d'enfants. Il n'y a pas de souci à se faire tant qu'ils seront dirigés par des chefs compétents et dévoués. Seule petite ombre au tableau, la trop grande disparité entre les effectifs de filles et ceux des garçons.

Arthur Zimmermann, président du comité d'organisation

– L'expérience d'organisations de festivals vous a été certainement bénéfique pour la mise en place de votre comité?

– Des membres du comité d'organisation et des présidents de commissions dépend une bonne organisation du festival. Il faut donc s'entourer de personnes disponibles et dévouées.

– Durant trois jours de fête, c'est l'occasion pour chacun des membres du comité d'organisation de démontrer une forte personnalité?

– Notre but n'est pas de mettre en valeur des responsables mais d'œuvrer pour que le chœur mixte reçoive au mieux les chanteurs et amis de la fédération.

– Les trois sociétés de musique instrumentale de la commune vous apportent une contribution appréciable. Es-ce une collaboration active?

– Chanteurs et musiciens ne sont-ils pas faits pour s'entendre? De plus, une fanfare apporte dans un cortège un éclat cher aux Valaisans.

– Le thème choisi «contes d'enfants» répondra-t-il à vos désirs?

– Ce thème doit donner le ton à la fête. Qui ose dire que Perrault ne l'a jamais transporté dans un monde irréel?

Les enfants et les adultes que nous accueillerons découvriront, au gré des rues de Collombey, Robin des bois, Blanche-Neige, Les musiciens de Brême, Bernard et Bianca, Alibaba et les quarante voleurs...

Nous espérons que chaque chœur d'enfants, et pourquoi pas d'adultes, apportera sa touche personnelle au thème de la fête.

– En l'espace de quatre ans, Collombey aura été le lieu de trois festivals. N'est-ce pas un peu trop pour une population villageoise qui se doit de se mobiliser pour soutenir les organisateurs?

– Chacun est conscient que trois fêtes de cette importance, 1986, 1988 et 1989, mettent la population de Collombey-Muraz à forte contribution. Mais les dates de ces manifestations sont fixées par les fédérations et selon un «tournus».

Heureusement, la solidarité dans nos villages de la commune n'est pas un vain mot. Chaque personne sollicitée a honneur d'être un maillon de l'organisation de la fête des 5, 6 et 7 mai prochain.

Propos recueillis par Pierre Chevalley

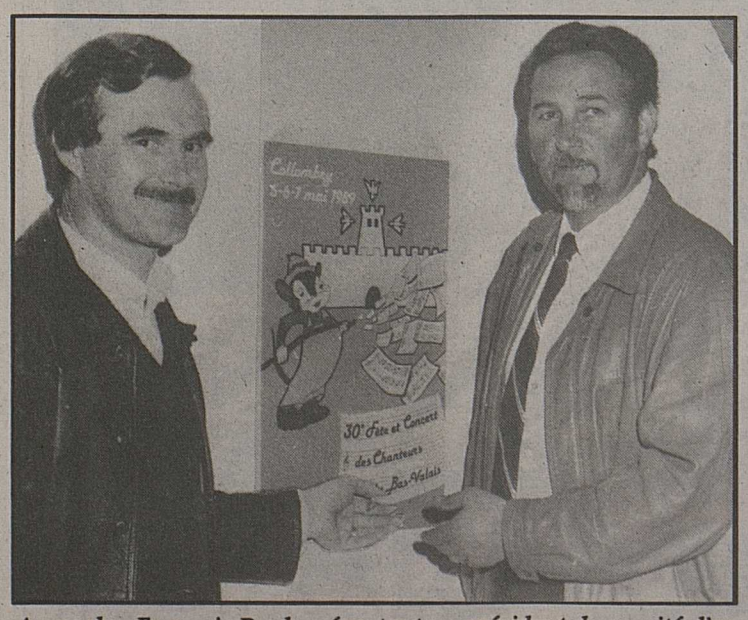

A gauche, François Roch présentant au président du comité d'organisation l'affiche du festival. Elle est le résultat d'un concours organisé dans les classes de troisième à la sixième primaires. Un jury, formé des membres des commissions de décoration et du cortège, a retenu le dessin de Solange Bussien, élève de sixième.

Votre spécialiste

TYVALUG

Route des Ronquoz - SION
Tél. (027) 22 56 95
Ouvert samedi matin
Equilibrage - Géométrie
Amortisseurs - Jantes

TOYOTA
Exposition permanente
Ouvert tous les jours de de 8 h à 19 h
Samedi de 9 h à 17 h
TOYOTA Emil Frey SA SUBARU
Emil Frey SA
JAGUAR
Rue de la Dixence 83 - 1950 SION

sports
Nouvelliste

Football

Suisse - Italie des «moins de 21 ans» ce soir à Sion

Ce soir (coup d'envoi à 20 heures), au stade de Tourbillon, la Suisse entamera son tour éliminatoire du championnat d'Europe des « moins de 21 ans » face à l'Italie. Réunis depuis dimanche aux Bains de Saillon, les espoirs helvétiques, entraînés par Marcel Cornioley, ont préparé dans le calme et la sérénité ce difficile match contre leurs homologues italiens. Le troisième membre du groupe sera Saint-Marin, qui accueillera la Suisse le mardi 6 juin. Italie - Suisse aura lieu le 25 octobre et Suisse - Saint-Marin le 14 juin 1990.

6

Premier test pour les espoirs

L'équipe de Suisse des «moins de 21 ans». Derrière, de gauche à droite: *le docteur Grossen, Cornioley (entraîneur), Kobel, Stiel, Penzavalli, Gemperle, Knup, Douglas, Hottiger, Rey, Epars, Biaggi (assistant entraîneur) et Krüsi (coach).* **Devant:** *Wyss, Fischer, Chassot, Colombo, Sylvestre, Ceccaroni et Ohrel.* Mamin

humeur

Le choix du camp

Le football est souvent décrié. Avec raison. Son cortège crêpé de noir donne les frissons. Entre simulation et calcul méprisant l'homme et le spectacle, le Heysel ou Sheffield haussent encore le ton de la mort. Dans le corps et dans l'âme. Le plaisir perd son duel avec la rentabilité pour déboucher, souvent, trop souvent, sur la misère au goût de pain hebdomadaire. Pessimiste, la description? Oui, si elle s'arrêtait là, à l'ombre d'un cimetière ou d'un centre avant terrassé.

Le football est si souvent décrié que nous n'avons pas le droit de ne pas le défendre quand il le mérite. Le sport le plus populaire de la planète apporte encore son lot de bonheur à ceux qui savent faire la part du feu et du jeu. Voici une semaine, pile, San Siro vécut à l'heure de la dignité et du respect.

Dignité, quand quatre-vingt mille tifosi transformèrent une minute de silence en parcelle d'éternité: soixante secondes d'applaudissement et le retentissant chant du «kop» de Liverpool entonné par des milliers de voix communiantes. Bouleversant.

Respect, quand l'AC Milan fit jaillir des étincelles de génie collectif à nos yeux ébaubis; respect encore, quand le grand Real accepta son énorme défaite sans broncher du crampon. L'enjeu était immense; le jeu le fut aussi. En suivant les règles d'un art qu'on enterre parfois vite. Trop vite.

Le football est souvent décrié. A tort lorsqu'il écrit les lettres du mot «soleil» au détour d'une main tendue ou d'une aile de pigeon. A raison lorsqu'il achève l'oiseau blessé par l'hypocrisie du résultat à n'importe quel prix. Et si le football ressemblait simplement à la vie? Avec des hauts qui font oublier les bas et les bas qui remontent parfois jusqu'en haut? Ce soir, au printemps portugais, il y aura des pleurs et du bonheur. Il ne reste qu'à bien choisir son camp...

Nicollier

...et encore

Football

Portugal - Suisse

Entre rêve et réalité

4

Tennis

Tournoi de Monte-Carlo

Hlasek au tapis

13

Revue gymnique

60 carats pour un diamant

22

Le gros succès

Mémé (Christian Lescaut), Pépé (Jean-Marc Arlettaz) et Jojo (Zoé Eggs) ont feuilleté l'album des souvenirs...

Football

Troisième ligue

Le FC Erde aux portes du purgatoire!

8

Alexandre Léger. *Le libero du FC Erde, comme tous ses coéquipiers, s'apprête sans doute à vivre ses dernières journées en troisième ligue...* Gibus

Football – Ce soir à Lisbonne (22 h 30): Portugal - Suisse

Entre rêve et réalité!

La peur tutoie l'exploit! On navigue en plein cirage, si vous me permettez l'expression. Le «staff» de l'équipe suisse, déboussolé par les impondérables, compte sur le coup de cœur pour réaliser son rêve à Lisbonne. Comment la Suisse répondra-t-elle au complexe portugais? De l'adversité peut jaillir l'impensable. Entre le rêve et la réalité, la Suisse s'agite.

Turkyilmaz (à gauche) et Andermatt. *De quoi être inquiet.* ASL

De notre envoyé spécial
Jacques Mariéthoz

Daniel Jeandupeux n'affichait pas la sérénité au départ de Kloten. Toute l'incertitude du football helvétique se lisait sur son visage. Le double forfait de Geiger et de Bickel dérange. Pourtant le coach national sonne le rappel: ***«C'est le match de la grande chance. En cas de victoire, après trois rencontres à l'extérieur, nous pouvons nous porter en tête du groupe.***

Nous avons connu pas mal de malchance. Après tant de déboires je me dis que notre jour de chance doit arriver. A condition bien sûr de tout donner contre le Portugal afin d'utiliser la grande chance qui se présente à nous.»

Ça c'est le côté pile. Côté face, le tableau n'a ni le modernisme d'une esquisse de Picasso ni la rigueur d'une œuvre de Rodin.

Le flou du coach

Hier à Zurich, Daniel Jeandupeux donnait sa dernière conférence de presse avant l'envol. Le flou reste flou. A la grande question: ***«Qui évoluera au poste de libero?»***, l'entraîneur ne répond pas. Citant les propos de Franz Beckenbauer, il se contente de préciser: ***«Une heure et demie avant le match, je vous le dirai. Je ne sais pas moi-même qui jouera et les joueurs n'ont pas encore été avertis. Je dois d'abord discuter avec mes collaborateurs. La formation sera le fruit de la concertation.»***

Salut la sérénité!

Des interrogations

Même si Geiger n'évolue pas au poste de libero à Saint-Etienne, il demeure le meilleur joueur helvétique à ce poste. A Sion, Servette, NE Xamax et en équipe suisse, c'est là qu'il a le plus apporté. En ce moment, la Suisse sans Geiger, ne peut que se rabattre sur des solutions de fortune.

Wehrli renvoyé chez lui après les trois buts encaissés par la Suisse à Budapest, on s'achemine vers un pis-aller. Aujourd'hui Koller occupera probablement cette place en compagnie de Weber (stopper). A défaut d'expérience internationale, le joueur d'Hitzfeld présente ses références de club. Elles n'ont pas crevé l'écran à Tourbillon en coupe de Suisse.

Hier les interrogations de Jeandupeux, curieusement, ne concernaient pas sa formation mais celle du Portugal: ***«Joueront-ils avec trois demis défensifs ou seulement avec deux? Sousas prêtera-t-il main forte à Nunes et André? Le Portugal se présentera-t-il avec Sousas ou avec Domingos?»***

Enfin, se montrant rassurant, le coach national ajoute: ***«De toute manière, les joueurs suisses qui évolueront seront les onze meilleurs dont je dispose.»***

C'est rassurant!

L'état de santé

Dans le cas Geiger, le verdict de l'équipe médicale du club de Saint-Etienne a probablement pesé dans la balance. L'intérêt de Herbin et du club français ne passe pas forcément après celui de Jeandupeux et de l'équipe nationale. C'est malheureusement comme cela.

Mais finalement le cas Geiger ou le cas Bickel (tous deux blessés) ne changent rien au problème. Ni l'un ni l'autre ne sont en pleine possession de leurs moyens.

Hier l'état de Heinz Hermann (guéri à 80% de sa blessure au genou) se voulait rassurant. Reste à savoir dans quelle mesure il pourra s'exprimer ce soir.

Sédunois sur le banc?

Stephan Lehmann comme Blaise Piffaretti attendent leur costume de ville de l'équipe de Suisse. Cela va venir, paraît-il. Pour l'instant, l'habit ne fait pas le moine mais les deux Sédunois restent de planton.

La recrue Piffaretti ne croit pas à sa titularisation. A Zurich, avant de monter à bord, il nous confiait: ***«Jeandupeux ne m'a rien dit pour l'instant. Je ne pense pas jouer car je souffre encore. Ma blessure à la hanche a disparu mais je sens des points aux adducteurs lorsque je saute. Or pour gagner les duels aériens... il faut sauter.»***

Complexe

Le Portugal a peur de la Suisse, paraît-il. Eliminé comme elle, dans le groupe 2 qualificatif du championnat d'Europe en Allemagne en 1988, il repart en guerre... comme l'équipe de Jeandupeux.

D'où vient ce complexe de surface? Suisses et Portugais se sont affrontés 15 fois. Le bilan helvétique est effectivement favorable: 8 victoires, 4 matches nuls (dont les deux derniers dans le tour éliminatoire de l'Euro 88) et 3 défaites.

Si l'on en croit les statistiques, la Suisse ne devrait pas trembler au stade de la Luz ce soir. Sur les bords du Tage, l'entraîneur Juca, qui a perdu un point contre les «diables rouges» belges en février, ne tient pas à repasser pour le gaz...

Mais encore une fois, de cette Suisse meurtrie, handicapée et aux apparences de moribond, il faut se méfier. Elle pourrait fournir l'imprévisible sursaut. C'est tout le mal qu'on lui souhaite à l'heure de la survie.

Les équipes possibles

Portugal: Silvino; Oliveira; Pinto, Sobrinho, Veloso; V. Paneira, Nunes, André, Domingos; Rui Barros, Cesar Brito.

Suisse: Brunner; Koller; Mottiez, Weber, Birrer; Andermatt, Marini, Hermann, Favre; B. Sutter, Zuffi.

A disposition: Lehmann, Ryf, **Piffaretti,** A. Sutter, Turkyilmaz, Perret.

Sur les pelouses étrangères

Violence sur les stades

Rappel de la FIFA

La FIFA a rappelé dans une circulaire adressée à tous ses membres, les mesures de sécurité qu'elle estime indispensables pour assurer le bon déroulement des matches importants, en particulier les prochaines éliminatoires de coupe du monde. ***«Les incidents graves de Sheffield ont montré avec une netteté cruelle à quel point un match de football important peut se transformer en une effroyable tragédie»***, écrit la FIFA, qui réitère ***«avec la plus grande clarté»*** les points suivants:

– **Police:** nécessité absolue d'une collaboration étroite entre organisateurs et forces de sécurité à l'intérieur comme à l'extérieur du stade.

– **Billets:** fabrication et vente des billets permettant d'éviter les falsifications, rétention d'un quota d'au moins 5% des places debout.

– **Contrôle:** barrages préliminaires à une certaine distance de l'entrée du stade, pour un premier contrôle minutieux des spectateurs et de leurs billets.

– **Supporters:** éviter qu'ils ne se rendent dans les mauvais secteurs du stade, s'assurer que le stade ne contient pas d'objets dangereux.

– **Assurances:** l'existence d'une assurance responsabilité civile suffisante pour le stade incombe aux associations nationales.

– **Secours:** présence de services médicaux en nombre suffisant.

«Il s'agit maintenant pour les fédérations de prouver leur volonté de tout entreprendre pour empêcher d'autres tragédies», à déclaré M. Joseph Blatter, secrétaire général de la FIFA.

FOOT hebdo En vente en kiosque

TOUT SUR PORTUGAL-SUISSE

Pages spéciales sur Martigny et Monthey

Abonnement (022) 28 43 43 ou CP 430, 1211 Genève 11

☐ *1 mois d'essai gratuitement* ☐ *1 an à Fr. 59.–*

Nom : ..... *Prénom :* .....

Adresse : ..... *NP Localité :* .....

Signature : .....

Championnat d'Europe des «moins de 21 ans»

Suisse - Italie

ce soir, à Sion

Horaire des bus sédunois pour le stade

● **LIGNE CENTRE-VILLE**

(Aller)	(Retour)
19.15 Le Casino	21.55 Le stade
19.17 Poste du Nord	22.00 Place du Midi
19.19 Les Amandiers	22.05 Gare
19.23 Centre sportif	22.08 Centre sportif
19.28 Gare	22.10 Les Amandiers
19.30 Place du Midi	22.12 Poste du Nord
19.40 Le stade	22.15 Platta

● **LIGNE PONT-DE-LA-MORGE**

19.10 Mont-d'Or	21.55 Le stade
19.19 Le Furet	22.05 Gare
19.23 Les Potences	22.12 Les Potences
19.30 Gare	22.16 Le Furet
19.40 Le stade	22.25 Mont-d'Or

● **LIGNE UVRIER**

19.10 Uvrier-Sud	21.55 Le stade
18.15 Le Pont	22.05 Uvrier-Sud
19.40 Le stade	22.08 Le Pont

● **LIGNE BRAMOIS**

19.30 Pont de Bramois	21.55 Le stade
19.32 Bramois	22.03 Pont de Bramois
19.40 Le stade	22.05 Bramois

Prix du billet: Fr. 2.– aller et retour

Tour préliminaire de la coupe du monde

Neuf matches ce soir

Neuf rencontres du tour préliminaire de la coupe du monde figurent au programme de ce mercredi 26 avril. Dans ce copieux menu, qui comprend un certain Portugal - Suisse, c'est bien sûr la rencontre de Rotterdam entre la Hollande, championne d'Europe en titre, et la RFA de Franz Beckenbauer qui retiendra toutes les attentions. Le vainqueur de ce duel sera pratiquement assuré de son billet pour l'Italie.

En revanche, l'équipe qui s'inclinera commencera à trembler, puisqu'elle devra figurer parmi les deux meilleures formations classées au deuxième rang des groupes 1, 2 et 4. ***«Si la coupe du monde se joue sans nous, je démissionnerai!»*** Franz Beckenbauer annonce la couleur d'entrée de jeu. A Rotterdam, le «Kaiser» sera sous pression.

Guerre psychologique

La «guerre psychologique» a débuté depuis plusieurs jours entre Thijs Libregts, le coach hollandais, et Franz Beckenbauer. Les deux hommes refusent de livrer leur «onze» de départ avant ce soir. Privée de Ruud Gullit, opéré à un ménisque, la Hollande partira néanmoins favorite. A elle seule, la classe de Marco Van Basten autorise tous les espoirs. Le buteur du Milan AC devrait être associé à la pointe de l'attaque à une vieille connaissance de Servette, le centre-avant du FC Groningue René Eijkelkamp.

Afin de compenser l'absence de Gullit, Libregts alignera certainement son troisième «Milanais», Frank Rijkaard, en ligne médiane. Le coach batave a également été contraint d'appeler un nouveau gardien après la grave blessure de Van Breukelen. Pour remplacer le portier du PSV Eindhoven, il a retenu Snelders, qui évolue à Aberdeen.

«Nous allons à Rotterdam pour prendre les deux points.» Franz Beckenbauer se veut ambitieux. Le «Kaiser» attend énormément des deux «mercenaires» de l'Inter, Matthäus et Brehme, pour ne pas subir à mi-terrain une totale emprise des Hollandais. En attaque, il alignera le Romain Völler et Riedle (Werder Brême), préféré à Klinsmann (VfB Stuttgart), qui relève de blessure.

Avec Augenthaler

Pour ce match capital, Bekcenbauer est allé rechercher Klaus Augenthaler, le libero du Bayern Munich. ***«Augenthaler est l'homme idéal pour ce genre d'opération «commando». Il saura tenir le choc en défense et il est toujours capable, grâce à sa force de frappe, de vous «trouer» une lucarne»,*** explique Beckenbauer. Mais Augenthaler est incertain en raison d'une douleur à la cheville gauche. S'il devait déclarer forfait, Beckenbauer repêcherait le néo-Strasbourgeois Rolff.

Une autre rencontre s'annonce particulièrement explosive. A Sofia, pour le compte du groupe 1, le Danemark n'aura pas le droit à l'échec devant la Bulgarie s'il n'entend pas laisser la Roumanie effectuer un véritable cavalier seul. Dos au mur, Sepp Piontek, le coach danois, a rappelé pour la circonstance son vétéran (39 ans) Morten Olsen. Peut-être pour renouer avec un passé glorieux.

A l'exception du pays de Galles, toutes les formations britanniques seront engagées ce soir. Dix jours après le drame de Sheffield, plusieurs joueurs de Liverpool renoueront donc avec la compétition à l'image de Houghton, Whelan, Taunton (Eire), Beardsley et McMahon (Angleterre). Mais trois d'entre eux ont décliné leur sélection, ne s'estimant pas aptes à rejouer aussi vite après ce funeste 15 avril. Il s'agit de l'Ecossais Nicol, de l'Irlandais Aldrige et de l'Anglais Barnes.

Le programme

Groupe 1. A Athènes: Grèce - Roumanie. **A Sofia:** Bulgarie - Danemark. **Classement:** 1. Roumanie 2/4 (6-1); 2. Danemark 2/2 (2-2); 3. Bulgarie 2/1 (2-4); 4. Grèce 2/1 (1-4).

Groupe 2. A Londres: Angleterre - Albanie. **Classement:** 1. Angleterre 2/3 (2-0); 2. Suède 2/3 (2-1); 3. Pologne 1/2 (1-0); 4. Albanie 3/0 (1-5).

Groupe 3. A Kiev: URSS -RDA. **Classement:** 1. Turquie 4/5 (8-5); 2. URSS 2/3 (3-1); 3. Autriche 2/2 (3-4); 4. RDA 3/2 (3-5); 5. Islande 3/2 (2-4).

Groupe 4. A Rotterdam: Hollande - RFA. **Classement:** 1. RFA 2/3 (4-0); 2. Hollande 2/3 (1-0); 3. Pays de Galles 2/1 (2-3); 4. Finlande 2/1 (2-6).

Groupe 5. A Glasgow: Ecosse - Chypre. **Classement:** 1. Ecosse 4/7 (8-4); 2. Yougoslavie 3/5 (8-3); 3. France 4/3 (4-6); 4. Norvège 3/2 (4-3); 5. Chypre 4/1 (3-11).

Groupe 6. A La Valette: Malte - Irlande du Nord. **A Dublin:** Eire - Espagne. **Classement:** 1. Espagne 5/10 (14- 0); 2. Hongrie 4/5 (4-3); 3. Irlande du Nord 5/3 (3-7); 4. Eire 3/2 (0-2); 5. Malte 5/2 (3- 12).

Groupe 7. A Lisbonne: Portugal - Suisse. Classement: 1. Belgique 3/4 (2-1); 2. Tchécoslovaquie 2/3 (2-0); 3. Portugal 2/3 (2-1); **4. Suisse 2/2 (4-2);** 5. Luxembourg 3/0 (1-7).

Amicalement à Tarente

Italie - Hongrie

Quatre jours après son match nul (1-1) face à l'Uruguay, l'Italie jouera sa dernière rencontre amicale de la saison, cet après-midi sur la pelouse du stade de Tarente face à la Hongrie, emmenée par l'excellent Lajos Detari.

Très décevante contre la formation sud-américaine, la «squadra azzurra» d'Azeglio Vicini s'efforcera de terminer sur une note positive une campagne internationale en demi-teinte qui ne lui aura guère offert de motifs de satisfaction à un an du coup d'envoi du Mondiale.

Pour cette rencontre, le directeur technique italien s'il devra se passer des services de son attaquant vedette Gianluca Vialli, victime d'une contracture musculaire et laissé au repos, enregistrera la rentrée de Paolo Maldini (Milan AC), Fernando De Napoli (Napoli) et Roberto Donadoni (Milan AC), absents face à l'Uruguay.

Sauf surprise de dernière heure, Vicini devrait aligner la formation suivante: Zenga; Bergomi, Ferri, Baresi, Maldini; De Napoli, Giannini, Donadoni; Berti, Serena, Carnevale.

ACTIONS
du 26 AU 29.04.89

COTELETTES DE PORC kg 13.-

GARANTIE M SATISFAIT OU REMBOURSÉ

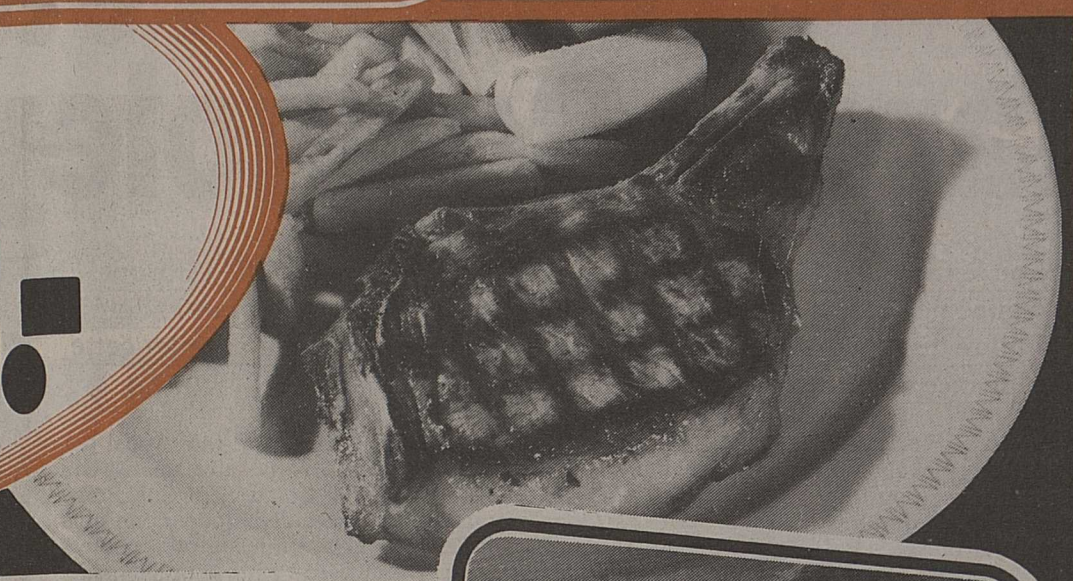

TOUTES LES SAUCES A SALADE
réduction de -.50
par bouteille

ROSES ET GYPSOPHILLE
bouquet de 7 roses
5.50

CABILLAUD FRAIS
entier, sans tête
DANS NOS POISSONNERIES
MONTHEY-MARTIGNY-SION-SIERRE
kg 12.-

MIGROS VALAIS
SOCIETE COOPERATIVE MIGROS VALAIS

Philippe voyant médium
Haute sorcellerie rituelle et imitative. Je réussis où d'autres ont échoué. Je reçois dans mon occultum sur rendez-vous.
Tél. (026) 22 72 61, uniquement de 19 à 20 heures.
036-400485

Mobilier
A vendre, cause de déménagement
belle armoire murale
avec lit 140 cm, acajou foncé + tables incorporées. Etat de neuf. Fr. 3200.–
lit-divan
160 cm, très peu utilisé. Fr. 1000.–
Tél. (027) 31 44 46, heures de bureau.
036-533715

Cause double emploi vente
bateau Jeaneau Palaos
120 CV in board 5.20 ×2, cabine, soigné avec moteur supplémentaire 10 CV et remorque route récente, Fr. 17 900.–.
Tél. (021) 49 34 08 (021) 963 67 55 le soir, F. Maurer.
036-320094

SEUL(E) LIBRE?
Aider le destin!
Rencontres sérieuses.
✆ (021) 634 07 47.
22-594144

SION-EXPO - STAND 315

Vous mettre la puce à l'oreille, ça nous démange...

Ne vous encombrez surtout pas de matériel! Assurez-vous plutôt d'un bon conseil, avant d'informatiser votre bureau. Nos ingénieurs et techniciens analyseront vos besoins exacts. Ils vous proposeront une solution sur mesure. Et puis, nous demeurons constamment à vos côtés; il y a un centre AVEC près de chez vous; vous pouvez y trouver de l'information, du matériel, un service après-vente impeccable.

AVEC

Sierre Tél. 027 56 13 13
Route de l'Hôpital 4

Sion Tél. 027 22 32 83
Passage de la Matze 6

Vevey Tél. 021 921 67 03
Rue Chenevières 21

Lausanne Tél. 021 23 06 06
Rue Saint-Martin 7

INFORMATIQUE

J M GRAND

Football: championnat d'Europe des «moins de 21 ans»

Suisse-Italie, ce soir à Sion (20 heures)

Marcel Cornioley joue gagnant!

A l'heure où le football italien force le respect et l'admiration de toute l'Europe, la jeune troupe helvétique à tout à craindre de cette confrontation. Mais malgré ce déséquilibre du rapport des forces, Cornioley et les siens veulent aborder cette difficile échéance débarrassés de tout complexe...

Les avis sont unanimes. Depuis des lustres, les footballeurs helvétiques souffrent d'un complexe d'infériorité. Après le dernier Suisse - Belgique du Heysel, Francky Vercauteren, le demi de Guy Thys, l'a d'ailleurs constaté avec stupeur: ***«Les Suisses sont entrés sur le terrain visiblement résignés.»*** A quelques heures de ce Suisse - Italie, Marcel Cornioley veut pourtant rompre avec cette mentalité de gagne-petit. Lucide, le Zurichois situe bien sûr exactement la valeur de ces terribles Italiens. Partant, il sait que la mission de ses protégés ne sera guère aisée. ***«Mais pas impossible»***, affirme-t-il, avant de poursuivre: ***«Il n'y a pas de raison de céder à la panique. Certes, les Italiens disposent d'individualités susceptibles de faire la différence à tout moment. Mais mes joueurs sont très motivés. Et puis, lors de nos dernières sorties, à Baden notamment face à la Hongrie (défaite 1-2), les progrès ont été patents. Reste maintenant à ajouter le résultat. Sur ce plan, je fais totalement confiance à mes joueurs.»***

Préparation optimale

Le discours optimiste de l'entraîneur trouve par ailleurs son fondement dans la préparation minutieuse de son jeu collectif. Réuni depuis dimanche aux Bains de Saillon, les 17 joueurs convoqués par Cornioley jouissent en effet d'un environnement idéal: ***«L'intendance et les installations sont parfaites. Jamais, nous n'avions pu travailler dans de si bonnes conditions et aussi longtemps. De plus, déchargé du tour de championnat dimanche dernier, tout le monde est arrivé reposé et en excellente forme»***, se réjouit l'ex-mentor de Wettingen qui croit fermement aux chances de son équipe.

Avec François Rey

Aux mots, Cornioley ajoute les actes. Désireux de dépasser le stade des bonnes intentions

Par Christian Rappaz

qui caractérisent trop souvent notre football, l'ancien attaquant de GC et de Lausanne fait preuve, en effet, d'un certain culot tactique. En alignant trois véritables attaquants – Knup, le héros de la demi-finale Aarau - Lugano, entouré des Lausannois Chapuisat et Hottiger – il démontre ainsi une réelle volonté offensive. Ce qui ne veut pas dire, bien entendu, que les Suisses se livreront à corps perdu dans la bagarre: ***«Je pense cependant que, comme à leur habitude, les Italiens procéderont par accélérations et que l'élaboration du jeu nous incombera»***, estime Cornioley, lequel à opté pour l'expérience dans le compartiment défensif. Pour ce faire, il a fait appel au solide libero saint-gallois Urs Fischer et au Sédunois François Rey, deux joueurs de plus de 21 ans dont la présence est autorisée par le règlement: ***«François a prouvé sa valeur en championnat. Athlétiquement, il sera aussi très utile»***, explique le technicien zurichois qui comptera également beaucoup sur le Luganais Christian Colombo en zone intermédiaire, la révélation du récent match de Budapest. Une raison de plus de jouer gagnant en quelque sorte même si la tâche s'annonce des plus périlleuses...

Les formations se présenteront dans la composition suivante:

Suisse: Stiel (Wettingen); Fischer (Saint-Gall); **F. Rey (Sion),** Gämperle (Saint-Gall), Epars (Servette); Ohrel (Lausanne), Penzavalli ou Colombo (Lugano), Sylvestre (Lugano), Hottiger (Lausanne); Chapuisat (Lausanne), Knup (Aarau). **Remplaçants:** Kobel (Servette); Ceccaroni (Bâle), D. Wyss (Aarau), Chassot (Xamax), Douglas (Lausanne). **Entraîneur:** Marcel Cornioley.

Italie: Gatta (Pescara); Baroni (Lecce); Pullo (Parma), Salvatori (Fiorentina), Rossini (Parma); Di Canio (Lazio), Cravero (Torino), Zanoncelli (Monza); Fuser (Torino), Rizzitelli (Roma), Simone (Como). **Entraîneur:** Cesare Maldini.

Réunie depuis dimanche aux Bains de Saillon, l'équipe de Suisse a préparé très sérieusement ce match contre l'Italie. Fischer, Epars, Knup, Rey, Hottiger, D. Wyss, Douglas et l'entraîneur Cornioley (de gauche à droite) voudront prouver ce soir, à Sion, qu'ils ne doivent pas grand-chose aux Italiens. Mamin

Echos de Tourbillon

Philosophe

A son arrivée à Saillon-les-Bains, dimanche soir, Christian Colombo n'était pas trop déçu de son éviction du cadre de Daniel Jeandupeux. Le Luganais, qui souffre d'une pubalgie, se montrait même très philosophe: **«Contre ces Portugais petits et vifs, ma grandeur et mon style de jeu auraient sans doute constitué un handicap. Alors, je comprends la décision de l'entraîneur»**, *déclarait sans l'ombre d'un ressentiment, la révélation du match de Budapest...*

Espoir

L'équipe de Cornioley ne jouit pas, malheureusement, d'une grande audience dans notre pays. Il lui arrive même d'évoluer devant un parterre confidentiel. Ce qui n'est bien sûr pas le cas de son homologue transalpine. A ce sujet, il va sans dire que la troupe de Maldini pourra compter sur le soutien de quelques milliers de supporters ce soir. **«J'espère que nous ne jouerons tout de même pas à l'extérieur à... Tourbillon»**, *s'inquiète le coach helvétique. Alors, Confédérés, haut les cœurs!*

Rêve

Toujours dans le même registre, on relèvera que ce ne sont pas moins de 22 journalistes et 4 photographes italiens qui sont accrédités pour cette rencontre. De plus, la RAI 3 retransmettra le match en direct dans toute la Péninsule. Et Cornioley de rêver...

Pittoresque

La présence de la petite principauté de San-Marino dans ce groupe apporte sans conteste une note pittoresque, voire folklorique. De fait, c'est la première fois que cette équipe, dont les joueurs disputent le championnat amateurs italien, participe à une compétition officielle. Commentaire de Cesare Maldini, l'entraîneur transalpin: **«Ce sera pour nous l'occasion de soigner la différence de buts.»** *Dont acte!*

● **Ce championnat d'Europe** *des espoirs réunit 24 équipes réparties en 8 groupes. Le vainqueur de chaque groupe, désigné au terme de matches aller et retour, sera qualifié pour les quarts de finales. A l'instar des demi-finales et de la finale, ceux-ci se disputeront au printemps 1990.*

● **Jamais deux sans trois.** *C'est ce qu'ont dû se dire les responsables de l'ASF en désignant le stade de Tourbillon pour ce match. Après avoir accueilli Suisse - Luxembourg et Suisse - Tchécoslovaquie, c'est en effet la troisième fois qu'une rencontre internationale se dispute dans la capitale valaisanne.*

● **Les deux font la paire.** *Si François Rey représentera le FC Sion sur la pelouse, un autre Sédunois sera directement impliqué dans cette partie. L'ami Jean-Paul Biaggi, entraîneur des gardiens des différentes sélections nationales, est également l'adjoint de Marcel Cornioley. Deux bonnes raisons supplémentaires pour se déplacer à Tourbillon, donc...*

Christian Rappaz

Cesare Maldini

Le souvenir de Locarno

A priori, les Italiens partiront largement favoris ce soir. Comme il y a trois ans à Locarno d'ailleurs, où l'équipe de Cesare Maldini avait pourtant été contrainte de partager l'enjeu...

Le duel peut paraître déséquilibré. Entre des Suisses absents de la scène internationale et des Italiens qui brillent de mille feux aux quatre coins du continent, l'affrontement de Tourbillon pourrait, en effet, se résumer à un combat de David contre Goliath. Et pourtant, même si tout prêche en faveur des Transalpins, l'entraîneur Cesare Maldini, l'ancienne vedette de l'AC Milan et père de la nouvelle coqueluche de San Siro, Guiseppe Maldini, refuse de tomber dans un optimisme béat: ***«Les adversaires faciles n'existent pas»***, affirme-t-il d'emblée, histoire de lever toute équivoque.

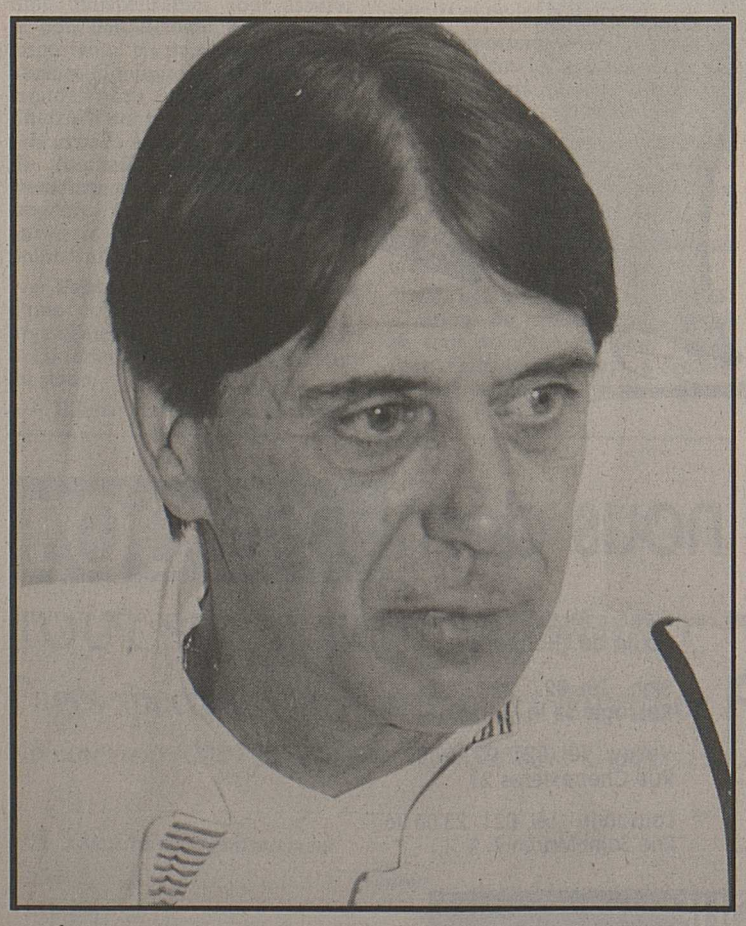

Cesare Maldini. *Serein, mais conscient des difficultés qui l'attendent, lui et son équipe.* Mamin

Joueurs de 1re division

A l'évidence, et même s'il a à sa disposition un groupe de joueurs jouissant déjà d'un certain prestige dans la Péninsule (la plupart évoluent en 1re division), Maldini prend l'échéance helvétique très au sérieux: ***«J'ai vu les Suisses à Baden face à la Hongrie. Ils ont certes perdu (1-2) mais, au-delà de la défaite, ils m'ont laissé une bonne impression. L'équipe est bien organisée et occupe rationnellement le terrain. Rien ne sera facile pour nous.»*** Au demeurant, l'ancien champion d'Europe juge donc l'opposition helvétique avec respect. En aparté, il avoue toutefois avoir effectué le voyage de Sion en toute confiance: ***«Nous sommes ici pour gagner»***, lâche-t-il. Au vrai, les Italiens partiront logiquement avec les faveurs de la cote. Reste que Maldini et son adjoint Francesco Rocca (ex-Roma) ne sont pas épargnés par les soucis. Blessés, quatre des piliers de leur formation ont en effet été forcés de déclarer forfait. Bien sûr, des hommes du calibre de Buso (deux buts à Naples avec Juventus il y a trois semaines), Simone, le grand espoir du football transalpin ou encore Rizzitelli, la doublure de Völler à l'AS Roma, sont en mesure de faire oublier ces absences. Reste que, malgré ces arguments de poids, la Suisse a indéniablement une carte à jouer à Tourbillon. Pour preuve, le match nul (1-1) que nos représentants avaient réussi à l'automne 1986 face à une squadra azzurra au moins aussi huppée que celle d'aujourd'hui. Ce soir-là, le public tessinois avaient découvert entre autres vedettes, Zenga, Vialli, Mancini et autres De Napoli. Maldini se souvient d'ailleurs de cet épisode avec précision. Ceci explique donc sans doute cela...

Christian Rappaz

En ouverture à 17 h 30

Sélection FC Sion - FC Bramois

Une fois n'est pas coutume. Le match prévu en ouverture de Suisse - Italie de ce soir, à Sion, vaudra la peine d'être vu. Chef de file actuel du championnat valaisan de 2e ligue et vraisemblable finaliste, le FC Bramois affrontera, en effet, à 17 h 30, une sélection des espoirs et des juniors A 1 et B 1 du FC Sion. Pour Marc-André Zurwerra, l'entraîneur du FC Bramois, ce sera l'occasion de peaufiner la forme de l'équipe avant le match de samedi après-midi à Sierre. Les espoirs et les juniors du FC Sion, quant à eux, profiteront de ce match pour mettre au point les automatismes qui devraient leur permettre de tenir un rôle en vue lors du tournoi de Pentecôte du FC Monthey, prévu pour les 12, 13 et 14 mai prochain.

Les joueurs à disposition des deux entraîneurs seront les suivants:

FC Bramois: P.-L. Obrist, G.-Ph. Mathieu, Savoy, Gabioud, Basili, Roux, Amato, Bonascia, Chammartin, Bétrisey, Lorenzini, Bitschnau, Pedrazzi, J.-Ph. Obrist, Conte, Pellaz, Fantoro, Roch, Terrettaz, de Quay, Jordan et Mattei.

Sélection des espoirs et des juniors du FC Sion: Beretta (espoir); O. Biaggi (A1), O. Charvoz (A2), C. Cina (A1), M. D'Andria (A1), M. Dupraz (A1), G. Favre (espoir), S. Favre (A1), S. Fournier (A2), H. Germanier (A1), M. Hofmann (A2), M. Métrailler (A1), Y. Oggier (A1), A. Rey (B1), L. Schroeter (espoir), P. Théodoloz, (A2), Joseph Vannay (A1), J.-C. Willa (A1).

Le FC Bramois, saison 1988-1989. Derrière, de gauche à droite: *Marc-André Zurwerra, entraîneur, Michel Chammartin, Patrick Savoy, Frédéric Bitschnau, Pierre-Alain Conte, Christian Gabioud, Nicolas Marro, physiothérapeute.* **Au milieu:** *Michel Schmid, «sponsor», René-Pierre Elsig, coach, Fabrice Lorenzini, Serge Basili, Pierre-Laurent Obrist, Guy-Philippe Mathieu, Albert Pedrazzi, Pascal Pannatier, Bernard Obrist, coach, Max Praz, président.* **Devant:** *Pierre-Yves Roux, Jean-Philippe Obrist, Philippe Pellaz, Enzo Bonascia, François Amato, Daniel Nellen, Benoît Bétrisey.* Mamin

CHEZ VOTRE DROGUISTE...

AIGLE
DROGUERIE CENTRALE
G. WIRZ
Tél. 025 / 26 19 38

MONTHEY
DROGUERIE GARRONE
Tél. 025/71 23 73

DROGUERIE R. MARCLAY
Tél. 025/71 22 09

TROISTORRENTS
DROGUERIE M. DÉFAGO
Tél. 025/77 13 68

OLLON
DROGUERIE J.-L. MONACHON
Tél. 025 / 39 11 46

VILLARS S/OLLON
DROGUERIE DU CENTRE
Tél. 025/35 24 38

ST-MAURICE
DROGUERIE JORDAN STORELLI
Tél. 025/65 11 62

DROGUERIE A. MOTTET
Tél. 025/65 27 47

MARTIGNY
DROGUERIE B. CRETTEX
Tél. 026/22 12 56

DROGUERIE J. FEDERICCI
Tél. 026/22 28 27

DROGUERIE N. LUGON
Tél. 026/22 21 92

FULLY
DROGUERIE MOREN & CHERIFI
Tél. 026/46 20 39

ORSIÈRES
DROGUERIE M. RAUSIS
Tél. 026/83 16 84

SION
DROGUERIE A. + B. SCHROETER
Tél. (027) 22 21 64

DROGUERIE A. THEVENON
Tél. 027/22 38 89

DROGUERIE B. CONSTANTIN
Tél. 027/22 73 66

DROGUERIE JORDAN
Tél. 027/22 20 83

DROGUERIE M. REY
Tél. 027/22 10 29

HAUTE-NENDAZ
DROGUERIE S. NEUKOMM
Tél. 027/88 12 10

MONTANA
DROGUERIE CENTRALE M. REY
Tél. (027) 41 24 20

CRANS-SUR-SIERRE
DROGUERIE J.-P. ROUVINEZ-D. MOMMER
Tél. (027) 41 40 87

SIERRE
DROGUERIE B. BARONE
Tél. 027/56 10 12

DROGUERIE J.-Ch. ROMAILLER
Tél. 027/55 12 68

DROGUERIE J. PUIPPE
Tél. 027/55 10 91

BRIGUE
DROGUERIE TH. GYGAX
Tél. 028/23 14 92

DROGUERIE M. BRIGGER
Tél. 028/24 13 00

GRÄCHEN
DROGUERIE M. BRIGGER
Tél. 028/56 16 65

Nettoyez vos tapis comme un professionnel avec...

Hagerty

5 ★★★★★ **Spray-Ex**

Nettoyeur pour tapis

Réunit, dans sa nouvelle formule moderne, **5 produits d'entretien des tapis en un seul**

- ★ pré-nettoyeur
- ★ nettoyeur
- ★ démoussant
- ★ déodorant
- ★ souillure-retardant

Hagerty Spray-EX ★★★★★ vous permet de nettoyer les tapis sans peine et impeccablement comme un professionnel

Service de prêt d'appareils et de conseils chez votre droguiste

BON

10 francs

Maintenant, cela vaut doublement la peine d'essayer la méthode d'injection-aspiration de Hagerty qui permet de nettoyer à fond les tapis tout en les ménageant: à l'achat d'au moins 1 flacon de 2 l de nettoyant pour tapis Hagerty 5***** et contre remise de ce bon, l'appareil Hagerty sera mis à votre disposition pour **un essai**

Hagerty

Demandez assez tôt à votre droguiste de vous réserver un appareil Hagerty!

Action

sur le bouton poussoir.

La 125 la plus vendue en Suisse existe maintenant aussi avec démarreur électrique!

DT 125 RE

1870 Monthey	Bérod Motos	(025) 71 12 91
3960 Sierre	Garage Motosoleil S.A.	(027) 55 43 61
1950 Sion	Motocentre Branca	(027) 31 37 65
3901 Termen	A. Bärenfaller	(028) 23 05 07
1963 Vétroz	Coudray Philippe	(027) 36 25 01

YAMAHA recommande les huiles **MOTUL**

YAMAHA
THE YAMAHA ADVANTAGE

hostettler ag 6210 Sursee, 045 236 111

QUEL VIGNERON échangerait

fumier bovin

contre du **VIN.**

Tél. (026) 67 16 91.

KEITA

voyant médium, spécialiste des travaux occultes, résout les problèmes les plus préoccupants de votre vie dans les plus brefs délais: retour d'affection, chance, amour, protection, désenvoûtement, amaigrissement.

Paiement après résultats.

Tél. (0033) 50 35 00 27.

18-305769

Maître Giul

médium spécialisé des problèmes d'affection, d'amour, retour de la personne aimée, succès affaires, chance, examens, protection, aide morale contre dépression nerveuse. Résultats garantis, facilités de paiement.

Tél. (0033) 50 75 50 74 de 8 à 20 h, Evian.

036-837364

Un paillasson absorbant «Novinette»

Lavable machine à laver 60°

UN CADEAU IDÉAL «FÊTE DES MÈRES»

Dimensions:	75×60 cm	Fr. 55.–
	130×75 cm	Fr. 114.–
	150×90 cm	Fr. 148.– ou sur mesure

En exclusivité

Jour après jour, nous apportons sous nos chaussures la saleté, la boue, l'humidité des rues dans nos maisons. Dans les hôtels et restaurants, bureaux, entreprises, magasins. Dans les cabinets médicaux, hôpitaux, écoles, jardins d'enfants. Dans les cages d'escaliers et halls d'entrée, salles d'ordinateurs, salles d'exposition, appartements.

Ces ennuis sont résolus avec le paillasson absorbant qui protège votre intérieur. Il retient toute forme de saleté et crée une zone de propreté.

MAURICE COUTURIER Revêtements de sols 3941 Grône Tél. 027/58 26 42

Coupon-réponse

Nom: ..... Prénom: .....

Adresse: ..... Tél.: .....

Pour l'intérieur de vos rêves - Procrédit

Veuillez me verser Fr. .....

Je Rembourserai par mois Fr. .....

Nom ..... Prénom .....

Rue ..... No. .....

NP/Domicile .....

Date de naissance ..... Signature .....

A adresser dès aujourd'hui à

Banque Procrédit
Av. des Mayennets 5
1951 Sion

Heures d'ouverture
de 08.00 à 12.15
de 13.45 à 18.00

ou téléphoner
027-23 50 23

rapide • discret • simple • Mon prêt Procrédit un procrédit X

X procrédit

9/NOU/17/Me

Football 3e ligue

Par Blaise Craviolini et Stéphane Fournier

Groupe 1: Chalais en perdition

Rien ne va plus au FC Chalais! Le onze de Jacquy Dubuis, qui venait de concéder deux inquiétants remis a encore perdu. Cette fois, sur le terrain de l'étonnant FC Grône, désormais relancé pour la course à la promotion. Une défaite qui profite à Viège, qui ne s'est pas laissé piéger à Saint-Nicolas. Conséquence: Chalais ne compte plus qu'un point d'avance sur les Haut-Valaisans, avec toutefois un match en plus.

En queue de peloton, le FC Erde, battu par Tourtemagne en semaine et par Naters dimanche, a plus qu'un crampon en quatrième ligue. Varen, vainqueur de Termen sur les hauteurs de Brigue, est pour sa part en sursis. Les deux places de relégués devraient se jouer entre les trois équipes en question. Signalons enfin les succès de Chippis et de Tourtemagne, respectivement aux dépens de Crans-Montana et de Vex. Des succès sans grande importance, tant il est vrai que les quatre formations militent à mi-classement.

Groupe 2: le mano a mano se poursuit

Une semaine après sa prise de pouvoir, Chamoson a concédé le nul face à Vétroz. Un résultat qui confirme ses difficultés à domicile. Ce partage des points fait l'affaire de Bagnes. Vainqueurs de La Combe, les pensionnaires du stade Saint-Marc rejoignent les Chamosards à la première place. Pour les protégés de Freddy Darbellay, cette défaite est lourde de conséquence, puisque La Combe se retrouve à quatre points du duo de tête. Nendaz maintient le contact en obtenant ses premiers points depuis la reprise au stade d'Octodure. Saint-Gingolph a confirmé ses excellentes dispositions actuelles en signant sa troisième victoire consécutive, aux dépens de Vionnaz cette fois. Vétroz, en ramenant un point du vignoble chamosard, et Leytron 2, en disposant d'Ardon, ont réalisé la meilleure opération du week-end. Ils passent tous deux Martigny 2 au classement et lui abandonnent le fauteuil de relégué. A cinq journées de la fin, le suspense demeure total tant pour la promotion que pour la lutte contre la relégation. Le printemps sera chaud...

Crab et Stef

Groupe 1

Erde - Naters 0-1 (0-0)

La semaine des illusions perdues

Erde: J. Fontannaz; Léger; Claude Germanier 1, A. Fontannaz, L. Roh; Nançoz, H. Germanier, Claude Germanier 2 (16e C. Evéquoz, 87e Parvex); Berisha, J. Berthousoz, B. Evéquoz. **Entraîneur:** Jean-Michel Coutaz.

Naters: Pollinger; Albrecht; Kammer, Ruppen, Schmidt; P. Troger, J. Troger, Mutter (46e Gertschen); Pillon, Hischier, Wyer (66e Ritz). **Entraîneur:** Philipp Troger. Coach: Werner Indermitte.

But: 81e Hischier 0-1.

Notes: terrain du FC Erde, une bonne centaine de spectateurs. Bon arbitrage de M. Barros de Monthey, qui avertit Schmidt (29e, antijeu) et Wyer (61e, jeu dur). **Coups de coin:** 5-5 (3-2). Erde privé de C. Berthousoz (blessé); Naters au complet.

Fait spécial: touché au genou droit lors d'un contact, Claude Germanier 2 doit céder sa place à J. Roh à la 16e minute déjà.

Pauvre FC Erde, contraint après une semaine catastrophique de tirer la sonnette d'alarme! En deux matches, les garçons de Jean-Michel Coutaz, aux prises avec d'interminables problèmes offensifs, n'ont pas marqué le moindre but. Face à Tourtemagne, en semaine, ils ont même été fessés (6-0), avant de concéder dimanche une nouvelle défaite face à Naters. Sans sombrer dans un pessimisme exagéré, on peut avancer que les footballeurs des hauteurs contheysannes ont tout perdu en quatre jours. A moins d'un redressement miraculeux, qui débuterait le week-end prochain à Varen, Erde est en passe de vivre ses dernières journées en troisième ligue. Impitoyable, ce groupe 1!

Que d'occasions galvaudées!

Opposés à Naters, les joueurs locaux n'ont pourtant pas démérité. Avec davantage d'opportunisme, Erde aurait très bien pu obtenir la parité, voire même la totalité de l'enjeu. Hélas, cent fois hélas, les jambes des attaquants ont tremblé au moment de conclure. Celles de J. Berthousoz en particulier, qui ont manqué à elles seules une demi-douzaine d'occasions. Le centre-avant en question, au bénéfice d'une technique raffinée, a toutefois constitué un poison permanent pour la défense des visiteurs. Si Berthousoz a souvent raté le coche, il faut reconnaître qu'il a eu le don de se «fabriquer» ses propres possibilités. Pollinger, le gardien haut-valaisan, n'est également pas étranger à ce déchet offensif. A trois reprises, son sens du placement et ses réflexes ont sauvé le onze du duo Troger-Indermitte.

Une question de volonté

Sur l'ensemble des nonante minutes, Naters a cependant fait preuve de plus de volonté que son rival. Malgré une chaleur torride, les banlieusards de Brigue n'ont jamais relâché leur effort, courant souvent dans le vide. Le but de Hischier (81e), suite à un centre de Ritz, a récompensé leur sueur plutôt que leurs aptitudes à présenter un football académique.

Dans ces conditions, Naters se serait volontiers contenté du partage des points...

Crab

Classement

1. Chalais	17	11	4	2	40-23	26
2. Viège	16	10	5	1	39-22	25
3. Grône	16	10	1	5	42-25	21
4. Saint-Nicolas	16	8	4	4	33-23	20
5. Montana-Crans	16	7	3	6	29-26	17
6. Chippis	16	5	6	5	25-26	16
7. Naters	17	5	6	6	35-40	16
8. Vex	17	5	5	7	32-32	15
9. Tourtemagne	16	5	3	8	30-36	13
10. Termen	16	4	2	10	22-35	10
11. Varen	17	2	5	10	23-40	9
12. Erde	16	3	2	11	21-43	8

Prochaine journée

Chalais - Chippis
Montana-Crans - Saint-Nicolas
Naters - Vex
Tourtemagne - Grône
Varen - Erde
Viège - Termen

Match dans le match. *Berthousoz a donné beaucoup de fil à retordre à la défense de Naters, représentée ici par Kammer. Le centre-avant contheysan n'a toutefois pas trouvé le chemin des filets.* Gibus

PRONO

Avec le soutien de la maison anthamatten le mobilier du bien-être

Les 10 gagnants

1. Cédric Bossicard, Martigny — 9 tips exacts
2. Daphné Caretti, Les Vallettes — 9 tips exacts
3. Grégoire Vannay, Vouvry — 9 tips exacts
4. Stéphane Pierroz, Martigny-Croix — 9 tips exacts
5. Joël Berthousoz, Conthey-Bourg — 8 tips exacts
6. Roger Comina, Bramois — 8 tips exacts
7. Firmin Moos, Chippis — 8 tips exacts
8. Patrice Meilland, Martigny — 8 tips exacts
9. François Morand, Orsières — 8 tips exacts
10. Cécile Dumoulin, Chandoline-Savièse — 8 tips exacts

Superprono

33 points:
Georges Devanthéry
27 points:
Claude Clavien
Gilles Maret
26 points:
Cédric Bossicard
25 points:
Guislaine Devanthéry
24 points:
Firmin Moos
23 points:
Marlise Guenin
Jocelyne Tornay
20 points:
Bertrand Dumoulin
19 points:
Nicole Bruttin
Chantal Guay

Concours N° 18

1. Agarn - USCM
2. Brigue - Lalden
3. Conthey - Loèche-La Souste
4. Leytron - Grimisuat
5. Savièse - Salquenen
6. Sierre - Bramois
7. Chalais - Chippis
8. Varen - Erde
9. Naters - Vex
10. ES Nendaz - Vouvry
11. Vionnaz - Bagnes
12. Vétroz - Martigny 2

● **Question subsidiaire obligatoire:**
Combien de buts seront marqués lors de ces douze rencontres?

Groupe 2

Vouvry - Riddes 0-0

Un point chacun!

Vouvry: Fons; Primmaz; Planchamp, Pot, Clerc; Zettel, Horvath, Klein; Morel (Blaser 86e), Michelan, Pellet. **Entraîneur:** Drollinger.

Riddes: Gaillard; Quinteiro; De Boni, Castella, Rebord; Neuwerth, Monnet, Hermann; Crettenand, Profico, Giannini (Bridy 87e). **Entraîneur:** Marin.

Notes: stade Saint-Denis, 80 spectateurs. Bon arbitrage de M. Chaperon de Salins. **Avertissements:** Monnet (jeu dur 65e), Castella (jeu dur 66e). **Corners:** 3-3 (2-2). Vouvry au complet; Riddes sans Denis et Quiros (suspendus).

Cette rencontre entre deux formations qui avaient le vent en poupe depuis la reprise ne déboucha jamais sur l'ennui. L'incertitude quant à son issue et le rythme soutenu sur lequel évoluèrent Bas-Valaisans et Riddans y contribuèrent. Généreux dans leurs efforts, les joueurs ne ménagèrent pas leur peine. Le jeu souffrit quelque peu de cet engagement, sans toutefois que la partie ne perde de son intérêt. Le résultat de parité qui sanctionna les débats récompense justement chaque équipe. Bénéficiant des meilleures opportunités d'ouvrir la marque en première période, Riddes connut quelques sueurs froides par la suite.

Les premières frayeurs furent pour les visiteurs. Pellet intercepta une passe en retrait trop faible. Préférant le tir de loin plutôt que d'avancer, il frappa sur Gaillard (12e). Remis de cette alerte, Riddes se fit à son tour menaçant. Parfaitement démarqué par un coup franc rapidement exécuté, Monnet croisa trop sa reprise (23e). Crettenand se présenta seul face à Fons, qui sauva du bout du pied l'essai de l'ailier riddan (31e). Profitant d'une balle cafouillée, Profico se retrouva seul devant le portier bas-valaisan. Son envoi fut contré au dernier moment (43e). A la pause, les visiteurs pouvaient regretter ces occasions non transformées, occasions qui n'allaient plus se représenter.

Plus frais et plus résolu, Vouvry dicta les opérations en seconde période. Gaillard détourna magnifiquement un coup-franc de Zettel qui prenait le chemin de la lucarne (56e). L'ancien portier montheysan se distingua à nouveau face à Klein, bien lancé par Horvath (61e). Riddes connut de sérieux problèmes à tenir le tempo imposé par les locaux. Un nouveau coup-franc de Zettel mit Gaillard en difficulté (66e). Pellet manqua sa reprise sur un centre de Michelan (83e). Un tir de Klein effleura le montant (85e).

Chaque formation aurait pu creuser l'écart en sa faveur. Sur l'ensemble de la rencontre, le match nul ne lèse personne. Il permet aux deux équipes de demeurer invaincues depuis la reprise. L'équipe de Riddes a démontré que ses difficultés du premier tour étaient oubliées, et qu'elle avait retrouvé la confiance. Un élément capital pour lui permettre de s'éloigner de tout souci.

Stef

Classement

1. Bagnes	17	10	4	3	43-13	24
2. Chamoson	17	9	6	2	30-18	24
3. ES Nendaz	17	9	5	3	37-23	23
4. La Combe	17	8	4	5	38-24	20
5. Vouvry	17	7	5	5	32-20	19
6. St-Gingolph	17	7	5	5	31-23	19
7. Vionnaz	17	5	6	6	24-25	16
8. Riddes	17	4	8	5	29-31	16
9. Vétroz	17	3	7	7	24-38	13
10. Leytron 2	17	5	3	9	14-39	13
11. Martigny 2	17	5	2	10	21-41	12
12. Ardon	17	1	3	13	19-47	5

Prochaine journée

Ardon - Chamoson
La Combe - Leytron 2
ES Nendaz - Vouvry
Riddes - Saint-Gingolph
Vétroz - Martigny 2
Vionnaz - Bagnes

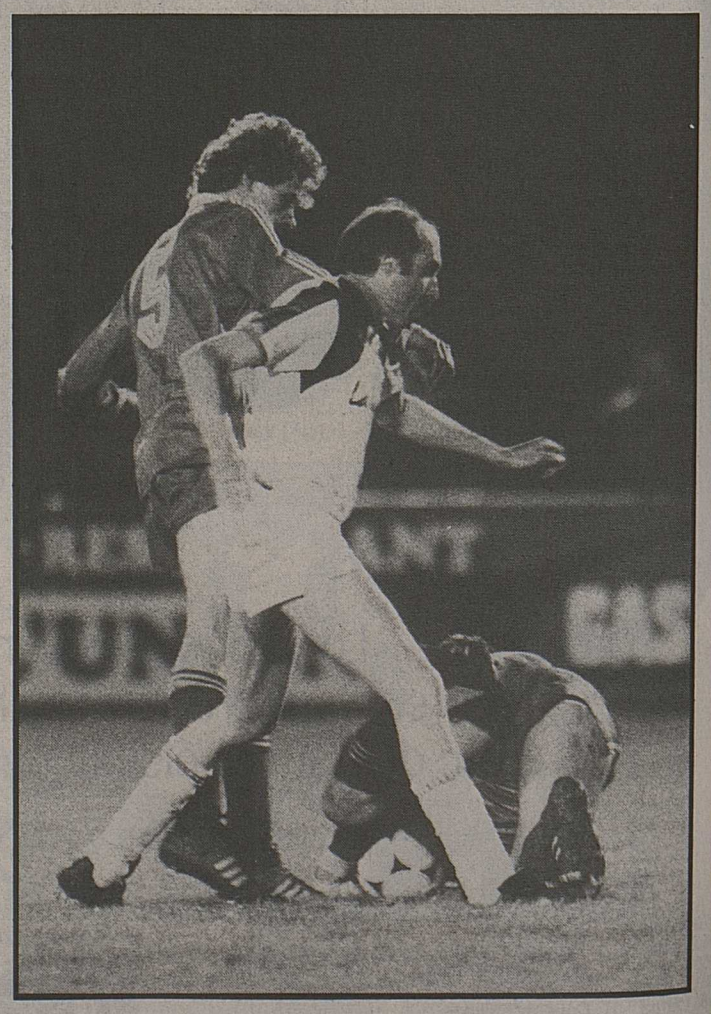

Plus de danger! *Fons, le gardien de Vouvry, bloque la balle devant le Riddan Bridy, bien contrôlé par le libero Primmaz.* Bussien

Les trois pur-sang de sport de la gamme Toyota, MR 2, Celica et Supra, combinent, avec une perfection sans précédent, la fougue, les performances, la sécurité et le luxe. Ces voitures s'adressent aux conducteurs exigeants, qui connaissent le sens de la haute technicité chez Toyota et qui savent apprécier le sentiment exceptionnel d'indépendance et de suprématie que procure le plaisir total à leur volant.

MR 2, Celica et Supra: *● des performances exceptionnelles, grâce à un groupe multisoupapes, une technique plus de 5 millions de fois éprouvée ● une sécurité exceptionnelle, grâce à un train de roulement et à un système de freinage de haute lignée ● un luxe exceptionnel, grâce au proverbial équipement Toyota ultra-complet ● une fiabilité exceptionnelle, grâce à un niveau de qualité sans égal. (Dans les statistiques des organisations européennes de dépannage, les Toyota occupent régulièrement une place des plus enviables.) 6 ans de garantie contre la corrosion perforante.*

MR 2: *1587 cm³, 85 kW (116 ch) DIN,* ***fr. 29 200.–.*** ***Celica 2.0 GTi:*** *1998 cm³, 103 kW (140 ch) DIN,* ***fr. 28 900.–. Celica Turbo 4WD:*** *1998 cm³, 136 kW (185 ch) DIN,* ***fr. 41 200.–. Supra Turbo:*** *2953 cm³, 173 kW (235 ch) DIN,* ***fr. 46 700.–.***

Toyota Leasing: téléphone 01-495 2 495

TOYOTA SA, 5745 SAFENWIL, 062-99 93 11.

TOYOTA

fun to drive

Agences principales: Martigny: Centre de Vente Toyota, Av. du Simplon 148, 026/2 22 22 – **Sierre:** G. Montani, Rue de la Gemmi, 027/55 63 62 – **Sion:** Emil Frey S.A., Rue de la Dixence 83, 027/31 36 01

Agences locales: Le Bouveret: Ch. Bussien, 025/81 23 92 – **Chermignon:** J.L. Vaudan, 027/43 24 21 – **Fully:** Garage de Chataignier, 026/5 45 66 – **Isérables:** Garage du Manoir, 027/86 47 46 – **Monthey:** Garage Bel-Air Udriot, 025/71 26 63 – **Orsières:** W. Droz, 026/4 10 77 – **Saillon:** Ch. Bertholet, 026/6 20 04 – **Saxon:** Fr. Taccoz, 026/6 35 40 – **Sierre:** Balmer + Salamin, 027/55 61 31 – **St. Germain-Savièse:** Garage Central, 027/25 18 42 – **St-Maurice:** Garage Horizonville, 025/65 13 90 – **Troistorrents:** Garage St-Christophe, 025/77 18 64 – **Verbier:** Garage et Parking de Verbier, 026/76 66 6/7 – **Vétroz:** Garage St-Christophe, 027/36 33 33 – **Vollèges:** F. Magnin, 026/8 88 34 – **Vouvry:** G. Buillard, Garage de Vouvry, 025/81 19 16

Nouveau à Uvrier et Martigny

Boucherie CHEVALINE

« Nouveau rayon, à l'intérieur de la boucherie du paysan »

Succulent et avantageux !

Steaks coupés	300 g	le kg	21.–
Entrecôtes coupées	300 g	le kg	32.60
Filets coupés	300 g	le kg	37.90
Rôti	800 g	le kg	15.30
Ragoût	500 g	le kg	11.80
Bourguignonne	500 g	le kg	25.10

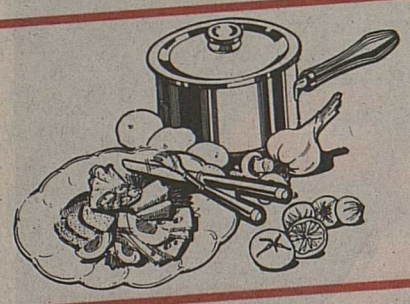

Dégustation jeudi 27 vendredi 28 samedi 29

viande à fondue - salami

UVRIER MARTIGNY

boucherie du paysan

P places gratuites

super s/plomb

MAGRO

"La Jardinerie"

CONSTANTIN

PÉPINIÈRES - CENTRE DE JARDINAGE

10 000 m² d'exposition sur la route cantonale

MARTIGNY - VERNAYAZ

1920 MARTIGNY

✆ (026) 22 43 29

Véhicule à disposition pour les livraisons

Offre exceptionnelle

★ Thuyas pour haies 100 cm	la pièce	Fr. 8.—
★ Plantes tapissantes		Fr. 1.80
★ Berberis		Fr. 9.50
★ Plantes de rocailles		Fr. 3.50
★ **WEIGELA** (arbustes à fleurs) 120 cm		Fr. 22.—

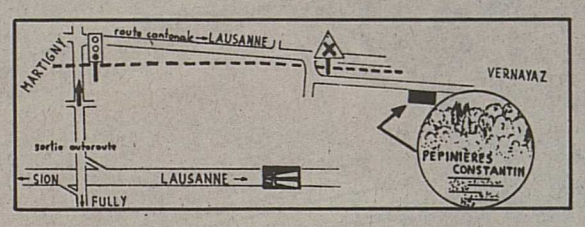

36-533161

SÉLECTIONNÉS AVEC AMOUR...
IMPORTÉS POUR VOUS PAR NOS SOINS...
directement de Chine et des Indes
un choix incomparable de

BIBELOTS – CADEAUX ET DE COLLIERS

en pierres semi-précieuses
(montage soigné et personnalisé)

LAPIS CORAIL ŒIL DE TIGRE SODALITÉ
CORNALINE OBSIDIENNE
NACRE HÉMATITE JADE TURQUOISE
AMBRE GRENAT ROSE DES SABLES
MALACHITE ÉPIDOTE

OFFREZ-VOUS CE DÉPAYSEMENT!

Tapis d'Orient - Tapis - Moquettes - Sols

MARCEL BORGEAUD

Av. de la Gare 15 1870 Monthey (025) 71 21 15

PENSEZ À MAMAN POUR LA FÊTE DES MÈRES: *un cadeau sûr de plaire*

NISSAN SUNNY

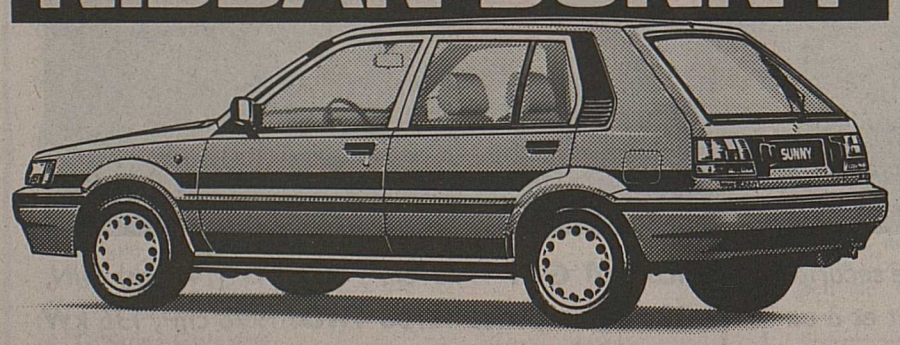

Vivez à l'heure de la nouvelle dynamique 12 soupapes 90 CV.

Sunny Hatchback SLX: moteur 1,6 litre, 4 cylindres en ligne avec injection centrale, 90 CV (66 kW), traction avant, boîte 5 vitesses, 5 portes, 5 places, Fr. 17 350.–. Version automatique avec direction assistée, Fr. 18 750.–.

NISSAN NISSAN

89/09 f

garage du camping sa
AGENT PRINCIPAL VALAIS CENTRAL
CONTHEY
Route cantonale
Tél. 027/36 23 23

Garage du Moulin, Ardon, Tél. 027 86 49 26

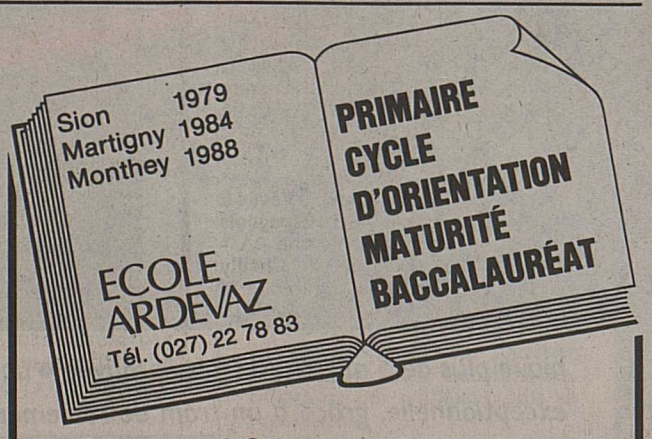

- **Primaire + C.O.:** passage à l'enseignement public, sans examen, sur la base de nos notes
- **Enseignement intensif et suivi**
- **Classes à effectifs réduits**
- **Etudes surveillées**
- **Nombreux contacts avec les parents**
- **Excellents résultats** aux examens officiels de maturité et du baccalauréat.

ECOLE ARDEVAZ

Bon pour une documentation à retourner à:
ÉCOLE ARDEVAZ, rue des Amandiers 10, 1950 SION

Nom: ..... Prénom: .....

Adresse: .....

Venez un jour ou deux à l'essai, sans frais, sans engagement!

modibéton

SCIAGE ET FORAGE DE BÉTON ARMÉ

Pour vos réalisations délicates
nous mettons
notre expérience
à votre service

une technique:
simple
propre
rapide

sans vibration
sans poussière
sans bruit

sur simple appel
nous vous renseignerons

MODI BÉTON
Avenue de la Plantaud 21
1870 Monthey
Tél. 025/71 44 12
025/71 73 38

Football dans le Chablais vaudois

En deuxième ligue, un champion de groupe est déjà connu.«

Stade Payerne, pas toujours à l'aise, samedi soir, en recevant le CS La Tour-de-Peilz (0-0) a tout de même remporté définitivement la première place. Son plus sérieux prétendant, Pully, s'inclinait face à Lutry (1-2) au terme d'un derby d'un très bon niveau qui enthousiasma les spectateurs entourant le stade du Pont. Les mauvaises conditions atmosphériques de samedi ne facilitèrent guère les compétitions de quatrième et cinquième ligues et quelques matches furent renvoyés.

Deuxième ligue

Stade Payerne - CS La Tour-de-Peilz 0-0; Lutry - Pully 2-1; Stade Lausanne 2 - Espagnols Lausanne 3-2; Moudon - Le Mont 3-0; Vignoble Cully - Concordia Lausanne 1-1; Bex 85 - Roche 0-0.

Les Espagnols lausannois ont retrouvé la lanterne rouge à la suite de leur défaite face à la deuxième garniture des stadistes lausannois, également concernés par la relégation. Une situation d'ailleurs encore assez confuse puisque, à cinq journées de la fin du championnat, nous trouvons sept équipes dans une fourchette de quatre points. C'est dire que nous allons au-devant d'une fin de saison explosive.

Classement

1.	Payerne	17	15	2	0	32
2.	Concordia	17	8	5	4	21
3.	Pully	17	8	5	4	21
4.	CS La Tour	17	6	6	5	18
5.	Le Mont	17	7	3	7	17
6.	Lutry	17	6	3	8	15
7.	Roche	17	6	3	8	15
8.	Moudon	17	6	2	9	14
9.	Bex 85	17	6	2	9	14
10.	Stade 2	17	5	3	9	13
11.	Vignoble	17	4	5	8	13
12.	Espagnols Lsne	17	3	5	9	11

Troisième ligue

Bex 85 2 - Rapid Montreux 0-3; Saint-Légier Pontaise - Vevey 4-3; Montreux 2 - Villeneuve 2-1; San Marco - Centro Gallego 1-1; Polisportiva Vevey - Yvorne 3-1.

Montreux 2 se devait de défendre avec honneur sa première place. Une tâche rendue ardue par la très bonne réplique de Villeneuve. La logique a été respectée mais les visiteurs passèrent bien près du partage de l'enjeu. Match tout aussi difficile pour Saint-Légier qui recevait son voisin veveysan de Pontaise. Sur le terrain synthétique du stade de Copet, Yvorne n'a été que peu à l'aise, souvent surpris par les effets du ballon et son adversaire veveysan de Polisportiva ne rata pas l'occasion de s'attribuer la totalité de l'enjeu. Menant 3 à 0 à la pause, les joueurs veveysans furent moins convaincants durant la deuxième période. Mais l'issue de cette partie était acquise et Polisportiva fit souvent preuve de suffisance.

Classement

1.	Montreux 2	16	11	3	2	25
2.	Saint-Légier	16	9	4	3	22
3.	Polisportiva	15	9	3	3	21
4.	Pontaise	16	8	1	7	17
5.	Yvorne	15	7	1	7	15
6.	Centro Gallego	15	5	4	6	14
7.	Rapid Montr.	15	5	3	7	13
8.	Villeneuve	16	5	3	8	13
9.	Bex 85 2	16	5	3	8	13
10.	San Marco	15	2	5	8	9
11.	Espagnols Mtrx	15	2	4	9	8
12.	Concordia 2					retiré

Quatrième ligue

Aigle 2 Slavia - Lausanne 5-0; Ollon - Atlantic Vevey 6-3; Espagnols Montreux 2 - Villeneuve 2 2-4; Centro Gallego 2 - Roche 2 12-0; Ranger - CS La Tour-de-Peilz 2 3-0.

La deuxième équipe aiglonne est toujours bien placée pour obtenir la deuxième place alors que Ollon, Roche 2 et Atlantic Vevey se situent à mi-classement.

Cinquième ligue

Yvorne 2B - Ticino 6-1; CS La Tour-de-Peilz 3 - Espagnols Vevey 4-1; Ollon 2 - Cité Lausanne 8-2; Polisportiva Vevey 2 - Yvorne 2A 5-2; Chailly 2 - Leysin 1-10.

Plusieurs résultats sans appel. Yvorne 2B est solidement installé au premier rang alors que dans l'autre groupe Leysin n'est qu'à un seul point du leader, Concordia Lausanne 3, mais avec une rencontre en plus.

Prochaine journée

Deuxième ligue

CS La Tour-de-Peilz - Bex 85; Roche Vignoble - Cully; Concordia Lausanne - Moudon; Le Mont - Stade Lausanne 2; Espagnols Lausanne - Lutry; Pully - Stade Payerne.

Troisième ligue

Rapid Montreux - Polisportiva Vevey; Centro Gallego - Espagnols Montreux; Villeneuve - Saint-Légier; Pontaise Vevey - Bex 85 2.

Quatrième ligue

Roche 2 - Chile 1A; Collonges - Espagnols Montreux 2; Villeneuve 2 - Ollon; Atlantic Vevey - Aigle 2; CS La Tour-de-Peilz 2 - Puidoux Chexbres 2; Saint-Légier 2 - Chile 1B; Montreux 3 - Rangers.

Cinquième ligue

Pugliese 2 - Saint-Légier 3; Vevey 2 - CS La Tour-de-Peilz 3; Espagnols Vevey - Yvorne 2B; Yvorne 2A - Vignoble Cully 2; Bex 85 3 - Chailly 2; Leysin - Concordia Lausanne 3; Pully 3 - Polisportiva Vevey 2. **R.D.**

Association valaisanne de football

Horaire des matches du 26 avril 1989

Juniors A - 2e degré

Me 18.30 Termen - Leuk-Susten

Juniors B - 2e degré

Me 19.30 Vionnaz - Martigny 3

Juniors C - 2e degré

Me 19.00 Agarn - Anniviers

Juniors D - 1er degré

Me 18.00 Chippis - Salgesch
Me 18.00 Raron 2 - St-Niklaus
Me 18.10 Visp - Steg

Me 18.00 Chalais - Montana-Cr.
Me 17.00 Châteauneuf - Conthey
Me 19.00 Vétroz - Sion 2

Me 18.30 Châteauneuf 2 - USCM
Me 18.00 St-Maurice - Martigny 3
Me 17.30 Vernayaz - La Combe

Juniors D - 2e degré

Me 17.30 Brig - St-Niklaus 2
Me 14.00 Naters - Raron
Me 15.30 Termen - Saas-Fee

Me 18.30 Sierre - Leuk-Susten à Pont-Chalais
Me 17.00 Turtmann - Brig 2

Me 15.30 Noble-Contrée - Grône
Me 16.30 Sierre 2 - Anniviers

Me 19.00 Ayent - Savièse
Me 18.00 Bramois - St-Léonard

Me 18.00 Bramois 2 - ES Nendaz
Me 18.00 Conthey 2 - Savièse 2
Me 17.00 Erde - Vétroz 2

Me 19.00 Chamoson - Riddes
Me 18.00 Fully - Saxon
Me 17.00 Martigny 2 - Saillon

Me 18.15 Evionnaz-Coll. - Massongex
Me 16.30 Monthey 3 - Bagnes
Me 18.30 Vollèges - Orsières

Me 19.30 Martigny 4 - St-Gingolph
Me 17.45 Monthey 2 - Troistorrents

Juniors E - 1er degré

Me 16.00 Leuk-Susten - Salgesch
Me 16.00 Naters - Raron
Me 17.00 Visp 2 - Sierre

Me 18.00 US ASV - Chalais
Me 17.45 Ayent - Brig 2
Me 17.00 Naters 2 - Montana-Cr.

Me 18.00 Bagnes - Fully
Me 17.30 Châteauneuf - Conthey
Me 19.30 Vétroz - Sion 4

Me 17.00 USCM - St-Gingolph
Me 17.15 La Combe - Orsières
Me 18.00 Vionnaz - St-Maurice

Juniors E - 2e degré

Me 15.00 Brig 3 - Naters 3
Ma 18.30 Termen - St-Niklaus
Me 18.00 Visp - Raron 2

Me 18.00 Brig - Termen 2
Me 17.00 Raron 3 - Steg

Me 18.00 Agarn - Varen
Me 15.00 Leuk-Susten 2 - Turtmann

Me 18.30 Chermignon - Chippis
Me 17.00 Sierre 3 - Noble-Contrée

Me 16.30 Ayent 2 - Bramois
Me 18.00 St-Léonard - Lens

Me 16.00 Sierre 2 - Evolène

Me 18.15 Bramois 2 - Grône
Me 18.00 Granges - Grimisuat
Me 18.00 Savièse - Hérémence

Me 18.15 Bramois 3 - Erde
Me 17.30 Grimisuat 2 - Châteauneuf 2
Me 18.30 ES Nendaz - Conthey 2

Me 14.00 Aproz - ES Nendaz 2
Me 16.00 Chamoson - Châteauneuf 3
Me 19.30 Vétroz 2 - Sion 3

Me 17.00 Chamoson 2 - Martigny 4
Me 19.00 Fully 2 - Leytron
Me 18.30 Saillon - Riddes

Me 18.00 Bagnes 2 - Saxon
Me 18.30 La Combe 2 - Martigny 5

Me 17.00 Evionnaz-Coll. - Vollèges
Me 17.10* Martigny 3 - Vernayaz

Me 17.00 Massongex - Troistorrents
Me 17.30 Monthey 3 - Vouvry

Juniors F - 1er degré

Me 16.00 Brig - Steg
Me 18.00 Raron - Sion 2
Me 17.00 Visp 2 - Varen

Me 19.00 US ASV - Lens
Me 16.30 Ayent - Conthey
Me 17.00 Sion 3 - St-Léonard

Me 18.15 USCM - Orsières
Me 17.10 Martigny 2 - Sion
Me 18.30 Vétroz - Monthey

Juniors F - 2e degré

Me 17.00 Brig 2 - St-Niklaus
Me 17.30 Lalden 2 - Naters
Me 16.00 Visp - Termen 2

Me 14.00 Brig 3 - Lalden
Me 17.00 St-Niklaus 2 - Raron 2
Me 17.30 Termen - Naters 2

Me 17.00 Agarn - Turtmann
Me 17.00 Chippis - Salgesch

Me 17.00 Chalais - Chermignon
Me 15.30 Montana-Cr. - Lens 2
Me 18.00 St-Léonard 2 - Granges

Me 17.00 Bramois - Grimisuat
Me 16.00 Erde 2 - Evolène
Me 16.00 Hérémence - Grône

Me 18.00 Aproz - Erde
Me 18.30 Châteauneuf - Conthey 2
Me 17.00 Sion 4 - ES Nendaz

Me 18.00 Chamoson - Saillon
Me 17.00 Fully - Martigny
Me 17.30 Vétroz 3 - Saxon

Me 18.00 Fully 2 - La Combe
Me 18.30 Saxon 2 - Orsières 2
Me 18.30 Vétroz 2 - Martigny 3

Me 18.15 Massongex - St-Maurice
Me 17.30 Monthey 2 - Troistorrents
Me 17.30 Vouvry - St-Gingolph

LN - Juniors D

Me 18.15 Martigny - Lausanne

LN - Juniors E - Promotion

Me 18.15 Martigny - Lausanne

LN - Juniors E - Piccolo

Me 18.15 Martigny - Lausanne

Stade de Tourbillon - Sion

Mercredi 26 avril, à 20 heures

Match éliminatoire pour le championnat d'Europe «moins de 21 ans»

SUISSE - ITALIE

à 17 h 30, match d'ouverture de juniors

Prix d'entrée:

Tribune principale	Fr. 20.–
Tribune est	Fr. 20.–
Pelouse adultes	Fr. 10.–
Etudiants, apprentis	Fr. 6.–
Enfants jusqu'à 16 ans	gratuit

Location:

Sion:	Secrétariat FC Sion
	Kiosque Planta
	Kiosque Ritz
	Richelieu, place du Midi
Sierre:	Boutique M'Habit, av. de la Gare
Montana:	Bar La Grange
Visp:	Büro Schmalz

L'ovale tourne rond

La Suisse à l'essai!

On a rien sans rien. Vous connaissez sans doute cette expression populaire qui prône la loi de l'effort. Le rugby suisse l'a fait sienne. S'il veut progresser, il est dans l'obligation de mettre le nez à la fenêtre, d'ouvrir son regard à l'extérieur de ses frontières, de frotter son corps à plus fort et plus expérimenté que lui. Dès dimanche, deux équipes nationales seront ainsi en lice hors Helvétie. La sélection A participera à une poule éliminatoire pour le compte des qualifications de la coupe du monde 1991. La sélection cadets, elle, se rendra à

Par Christian Michellod

un tournoi international à Lyon. Allons voir ailleurs si l'on y est...

Croix blanche. *Elle sera à l'honneur, dès dimanche, dans deux régions de France.* ASL

Trois matches

Par rapport à d'autres sports d'équipe, le rugby vit encore modestement. Une campagne vient même d'être lancée afin de subvenir aux frais de déplacement de notre équipe nationale!

Dès dimanche donc, la Suisse mesurera sa progression face à Israël (30 avril), au Danemark (2 mai) et à la Suède (4 mai). Cette poule éliminatoire se déroulera en France, dans la région tourangelle (Tours, Chinon, Joué-les-Tours, Saint-Pierre des Corps et Loches). L'objectif: multiplier les rencontres internationales afin de s'aguerrir. Et zut pour les seuls résultats chiffrés!

Avec six Valaisans!

Quant à l'équipe nationale des cadets, elle cherchera un honorable comportement du côté de Lyon. Dimanche et lundi prochains, elle affrontera des équipes régionales (Pyrénées, Lyonnais 1, Alpes, Franche-Comté, Ile-de-France) et la Tchécoslovaquie. Après divers stages de présélection, vingt-cinq joueurs ont été convoqués. Parmi eux, six Valaisans, tous membres du RC Monthey: Sébastien Galla, Frédéric Günzi, Bertrand Jaquet, Sébastien Fracheboud, Christophe Schläfli et Yvan Scesa. Allez, les petits!

A Sion-Expo

D'autre part, sachez que le RC Martigny est prêt à vous renseigner sur tout, tout, tout – et le reste avec – à son stand de Sion-Expo. Quelle santé!

Equipement. *La mode est au court!* (b.d.)

équipement

Deuxième épisode du feuilleton en bande dessinée, aimablement mis à notre disposition par les Editions Glénat de Grenoble. Après le ballon et sa forme, l'équipement et ses règles. Et hop Monsieur Drop!

Relax, les chemises!

Chemise sport 44.90 Coton/polyester. Blanc/bleu.
Chemise sport 49.90 Coton/polyester. Beige ou blanc.
Chemise polo 39.90 Coton/polyester. Blanc/bleu ou blanc/terre.

Sion Place du Midi, Tél. 22 90 35 P 1h gratuite dès Fr. 20.– d'achat

Coop City

Un pas gagnant!!!

L'essentiel, c'est d'arriver! Les pieds à l'aise dans ces mocassins noirs, souples, cela ne vous posera aucun problème. Une démarche souple, détendue et à la mode est comprise dans le prix. Le cuir véritable (semelle synthétique) et la doublure en coton offrent le maintien sûr nécessaire. A un prix imbattable qui gagnera d'emblée aussi votre sympathie. Pointures 40–45, chaque modèle **30.–**

ABM

Vrai de vrai

Gaz et mélanges de gaz

pour l'artisanat
l'industrie
la recherche
la médecine

sécheron OERLIKON

chez le spécialiste

tavernier

Rue Sainte-Marguerite 21
1950 SION
Tél (027) 22 19 58

ECOLE DE LANGUES

Une méthode et un programme de renommée mondiale - près de 200 écoles dans le monde entier.

Cours en groupes
Leçons particulières
Séjours à l'étranger

le monde des langues - les langues du monde
inlingua
école de langues
(027) 22 52 32
Avenue des Mayennets 5, 1950 SION

HIOB

Nous récupérons gratuitement tout objet en bon état

Brocantes HIOB
Travail social
Léman 35, Martigny
Tél. (026) 22 38 83

Cour de la Gare 31, Sion
Tél. (027) 22 06 53.

36-3241

Méthode Aimé Venel
International
ATELIER JEAN-LUC BARBIER

COURS DESSIN ET PEINTURE
pour adultes et enfants
Inscription à tout moment

NOUVELLE ADRESSE
Rue de Loèche 6 - Sion
Tél. (027) 22 67 27

HYPOTHÈQUES

PROPRIÉTAIRES
ACHETEURS
CONSTRUCTEURS
ENTREPRENEURS

Toutes HYPOTHÈQUES et tous CRÉDITS DE CONSTRUCTION. Créons, transformons, **augmentons hypothèques** ● Possibilité de transformation de 2e et 3e rangs en 1er rang plus avantageux ● Amortissement intéressant ● Etude dossier sans frais ni engagement. Méthode éprouvée, rapide, discrète. Réponse assurée.

Ecrire sous chiffre 5137 à *ofa* Orell Fussli Publicité S.A., 1870 MONTHEY.

Tennis

Le tournoi de Monte-Carlo

Hlasek éliminé d'emblée

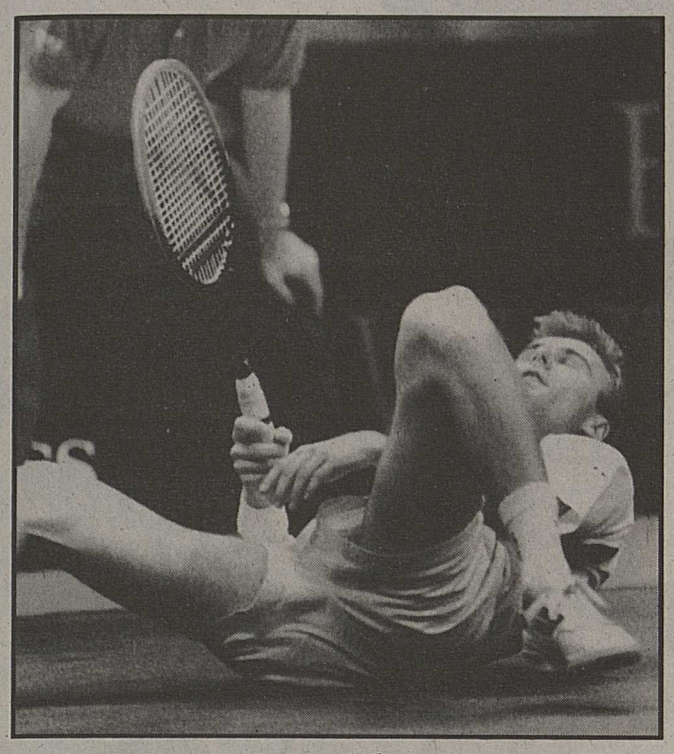

Jakob Hlasek: *au tapis, pour de bon.* AP

Tête de série N° 4, Jakob Hlasek a quitté prématurément le tournoi de Monte-Carlo, en simple tout au moins, défait par l'Argentin Martin Jaite en deux manches (6-4 6-1).

Le Zurichois, qui effectuait sa rentrée sur terre battue, s'est heurté à un bon spécialiste de cette surface. Classé 13e joueur mondial en juillet 1987, il disputait encore la finale à Monte-Carlo l'an dernier avant d'essuyer plusieurs revers et de perdre confiance. Actuellement 79e joueur mondial, l'Argentin a soif de réhabilitation.

Attaquant d'emblée, Hlasek devait se heurter aux excellents passings de l'Argentin. ***«Au deuxième set, j'ai voulu jouer encore mieux, plus près des lignes, et j'ai commis des erreurs»***, expliquait-il. Le vent n'avait assurément pas contribué à lui rendre la tâche plus aisée dans ce travail de précision.

«Jakob n'a pas joué un tennis suffisamment consistant pour pouvoir battre Jaite. Sur ce court lent, avec l'humidité et le vent, l'adaptation était difficile», constatait son entraîneur Georges Deniau. ***«Mais il ne s'agit pas de chercher des excuses, Jaite a été excellent aujourd'hui.»***

Associé au Tessinois Claudio Mezzadri, Jakob Hlasek est encore engagé dans le tournoi de double. La paire helvétique de coupe Davis affronte aujourd'hui une équipe formée de l'Américain Arias et du Péruvien Arraya.

Monte-Carlo (GP, 500 000 dollars), 2e tour: Mats Wilander (Su/1) bat Diego Nargiso (It) 7-6 6-1. Martin Jaite (Arg) bat **Jakob Hlasek (S/4)** 6-4 6-1. Marcello Filippini (Uru) bat Mark Woodforde (Aus/15) 7-5 6-1. Jan Gunnarsson (Su) bat Slobodan Zivojinovic (You/11) 6-4 6-2. Horst Skoff (Aut/13) bat Martin Strelba (Tch) 4-6 6-4 6-1. Guillermo Perez-Roldan (Arg/8) bat Magnus Gustafsson (Su) 6-4 6-2. Jonas Svensson (Su/9) bat Thierry Tulasne (Fr) 6-7 6-3 7-5. Jordi Arrese (Esp/16) bat John Frawley (Aus) 6-1 6-0. Patrick Kuhnen (RFA) bat Henri Leconte (Fr/6) 6-3 3-2 abandon. Boris Becker (RFA/2) bat Lawson Duncan (EU) 6-4 6-1.

Classements ATP et WITA

Le Suédois Stefan Edberg est passé de la cinquième à la quatrième place du classement de l'Association de tennis professionnel (ATP), à la faveur de sa victoire en finale du tournoi de Tokyo sur le Tchécoslovaque Ivan Lendl, solidement installé dans son fauteuil de numéro un.

Edberg est même ex aequo avec le troisième, l'Allemand de l'Ouest Boris Becker, puisque tous deux comptent 116,000 points de moyenne, mais Becker devance le Suédois au nombre total de points marqués, (1330 contre 1216).

Le Suisse Jakob Hlasek occupe quant à lui la 8e place du classement, devançant ainsi Muster, Connors et Mecir.

Chez les dames, grâce à sa victoire sensationnelle en finale du tournoi de Tampa, la petite Espagnole Conchita Martinez se retrouve d'ores et déjà au 12e rang mondial du classement WITA.

Classement ATP du 24 avril: 1. Ivan Lendl (Tch) 169,83 points de moyenne. 2. Mats Wilander (Su) 116,75. 3. Boris Becker (RFA) 116,00. 4. Stefan Edberg (Su) 116,00. 5. André Agassi (EU) 114,61. 6. Kent Carlsson (Su) 81,15. 7. John McEnroe (EU) 75,92. **8. Jakob Hlasek (S) 73,38.** 9. Thomas Muster (Aut) 72,05. 10. Jimmy Connors (EU) 67,92. 11. Miroslav Mecir (Tch) 63,66. 12. Tim Mayotte (EU) 62,57. 13. Emilio Sanchez (Esp) 58,53. 14. Henri Leconte (Fr) 56,44. 15. Guillermo Perez-Roldan (Arg) 55,35. 16. Yannick Noah (Fr) 54,83. 17. Aaron Krickstein (EU) 53,36. 18. Brad Gilbert (EU) 51,64. 19. Kevin Curren (EU) 48,11. 20. Jonas Svensson (Su) 46,27.

Classement WITA au 24 avril: 1. Steffi Graf (RFA). 2. Martina Navratilova (EU). 3. Gabriela Sabatini (Arg). 4. Chris Evert-Mill (EU). 5. Helena Sukova (Tch). 6. Zina Garrison (EU). 7. Pam Shriver (EU). 8. Natalia Zvereva (URSS). 9. Manuela Maleeva-Fragnière (Bul). 10. Barbara Potter (EU). 11. Katerina Maleeva (Bul). 12. Conchita Martinez (Esp).

Cyclisme: le Tour d'Espagne, 2e étape

Le ciel avec Benny Van Brabant

Le maillot «amarillo» du Tour d'Espagne est tombé du ciel pour Benny Van Brabant, dans la ville sainte de Saint-Jacques-de-Compostelle. Le Belge de l'équipe espagnole Zahor était loin de penser qu'il était devenu leader après avoir franchi la ligne d'arrivée de la 2e étape, partie de La Corogne et longue de 211 km.

Perdu dans la foule, Beny Van Brabant ne songeait qu'à sa 5e place d'étape, à tel point qu'il fut difficile de le retrouver pour la cérémonie protocolaire... Quatre secondes grapillées à l'occasion de la dernière étape volante ont partant fait de lui une vedette.

La réussite du sprinter limbourgeois (30 ans), qui vise le classement par points, a récompensé les efforts de sa formation tout au long d'une étape éprouvante sur les routes de Galice. Les coureurs de la Zahor n'ont en effet pas ménagé leur peine en cette fraîche journée.

Echappé depuis le 170e kilomètre, Angel Ocaña, un instant aidé par son équipier Santiago Portillo, n'a été repris que sous la banderole des dix derniers kilomètres, sous l'impulsion des Teka, préparant le sprint du Britannique Malcolm Elliott. Ce sprint du premier peloton, dans lequel le Belge Marnix Lameire, précédant leader, brillait par son absence, a finalement souri au rusé Joaquin Hernandez.

Aujourd'hui, la troisième étape sera scindée en deux parties: une étape une étape contre la montre par équipes dans les rues de Vigo (34 km 400) et une autre en ligne jusqu'à Orense (101 km).

Les résultats

2e étape, La Corogne - Saint-Jacques-de-Compostelle (211 km): 1. Joaquin Hernandez (Esp) 5 h 45'41" (36,623 km/h). 2. Federico Echave (Esp) m.t. 3. Inaki Gaston (Esp) m.t. 4. Malcolm Elliott (GB) à 2". 5. Benny Van Brabant (Be). 6. Jose-Luis Laguia (Esp). 7. Thierry Laurent (Fr). 8. Bruno Bonnet (Fr). 9. Alvaro Pino (Esp). 10. Jean-Claude Bagot (Fr). Puis: **12. Erich Mächler (S).** 14. Pedro Delgado (Esp), tous m.t.

Classement général: 1. Benny Van Brabant (Be) 6 h 10'57". 2. Jose-Luis Laguia (Esp) à 4". 3. Jose-Luis Navarro (Esp). 4. Thierry Laurent (Fr). 5. Jesus Rodriguez-Magro (Esp). 6. Jean-Claude Bagot (Fr). 7. Hector Patarroyo (Col). 8. Marino Alonso (Esp). 9. Deno Davie (GB). 10. Peter Hilse (RFA). 11. Fernando Quevedo (Esp). 12. William Palacio (Col). 13. Roland Leclerc (fr). 14. Manuel Cunha (Por). 15. Jesus Rodriguez (Esp), tous m.t. Puis: **69. Erich Mächler (S) à 34".**

Automobilisme: le Tour de Corse

Auriol vers la victoire

Il y a désormais de fortes chances pour que Didier Auriol (Lancia Integrale) remporte aujourd'hui mercredi le Tour de Corse, manche française du championnat du monde des rallyes, réalisant le doublé après sa victoire de l'an dernier sur Ford.

Hier soir à Calvi, terme de la 3e étape, l'Aveyronnais, solide leader, comptait une avance de 1'23" sur son compatriote François Chatriot (BMW M3) qui, depuis le départ, a réalisé une course de toute beauté. Mais les deux roues motrices de sa voiture n'ont rien pu contre l'Integrale sur les routes mouillées du début de journée.

Les Lancia ne se sont d'ailleurs pas montrées les meilleures dans cette partie de la course. Elles ont été devancées à maintes reprises par les Toyota Celica GT4 de l'Espagnol Carlo Sainz et du Finlandais Juha Kankkunen. Mais Auriol est resté vigilant. Il n'a commis qu'une seule petite erreur (ES 18), dans le choix des pneumatiques. Elle lui a coûté une poignée de secondes, qu'il s'est empressé de rattraper dans la spéciale suivante en reléguant Chatriot à cinquante secondes.

Hier soir, les voitures de trois marques, la Lancia d'Auriol, la BMW de Chatriot et la dernière Toyota Celica GT4, pilotée par le Finlandais Juha Kankkunen, distancé de 3'02", occupaient les trois premières places: une situation tout à fait conforme au déroulement de la course.

● **Le classement à l'issue de la 3e étape:** 1. Didier Auriol - Bernard Occelli (Fr), Lancia Integrale, 5 h 06' 29". 2. François Chatriot - Michel Périn (Fr), BMW M3, à 1'23". 3. Juha Kankkunen - Juha Piironen (Fin), Toyota Celica GT4, à 3'02". 4. Yves Loubet - Jean-Marc Andrié (Fr), Lancia Integrale, à 5'31". 5. Bernard Béguin - Jean-Bernard Vieu (Fr), BMW M3, à 7'20". 6. Marc Duez - Alain Lopes (Bel), BMW M3, à 10'23". 7. Franco Cunico - Max Sghedoni (It), Ford Sierra Cosworth, à 18'09". 8. Patrick Bernardini - José Bernardini (Fr), BMW M3, à 19'45". 9. Jean-Pierre Deriu - Joël Mariani (Fr), Ford Cosworth Sierra, à 27'21" (1er gr. N). 10. Alain Oreille - Gilles Thimonier (Fr), Renault 5 GT Turbo, à 27'40" (2e gr. N).

Hockey sur glace: les «mondiaux» A à Stockholm

L'Allemagne de l'Ouest dernière!

L'événement est presque historique: pour la première fois depuis 1981, à Göteborg, la RFA termine dernière du tour préliminaire du championnat du monde! Battue 3-1 (2-1 1-0 0-0) par la Finlande lors de l'ultime journée de la phase initiale, l'équipe de Xaver Unsinn, qui termine à égalité de points avec la Pologne (vaincue 6-1 par les Etats-Unis), se retrouve huitième en raison de sa défaite dans la confrontation directe. Ainsi, aujourd'hui mercredi, le tour de relégation s'ouvrira sur les mêmes rencontres que celles d'hier...

Les résultats de mardi: Pologne - Etats-Unis 1-6 (1-1 0-1 0-4). Finlande - RFA 3-1 (2-1 1-0 0-0).

Le classement final du tour préliminaire:

1. URSS	7	7	0	0	36-12	14
2. Suède	7	4	2	1	29-20	10
3. Canada	7	5	0	2	45-18	10
4. Tchécosl.	7	3	2	2	33-15	8
5. Finlande	7	2	1	4	22-25	5
6. Etats-Unis	7	2	1	4	20-29	5
7. Pologne	7	1	0	6	10-59	2
8. RFA	7	0	2	5	17-34	2

Les quatre premières équipes sont qualifiées pour le tour final; les quatre dernières joueront le tour de relégation.

Finlande - RFA 3-1 (2-1 1-0 0-0)

Globe, Stockholm. 10212 spectateurs. Arbitres : Morozov (URSS), Galinowsky et Gorski (URSS/Pol). **Buts:** 1ere Kurri (Tikkanen, Virta) 1-0. 7e Ahne (Kammerer) 1-1. 11e Narvanmaa (Eloranta, Kurri) 2-1. 40e Tikkanen (Kurri, Ruotsalainen, à 4 contre 4) 3-1. **Pénalités:** 4 × 2' contre la Finlande, 3 × 2' contre la RFA.

Les «mondiaux» B 1990 en France

Le championnat du monde du groupe B de 1990, auquel participera la Suisse, aura lieu en France. A Megève ou Grenoble, la décision en sera prise en automne. La compétition s'achèvera une semaine avant le début des mondiaux A de Berne. La France était la seule candidate au congrès de l'IIHF à Stockholm, la Yougoslavie ayant renoncé à se présenter.

La Stanley Cup

Finales de division (au meilleur des sept): Campbell Conference. Norris Division: Chicago Blackhawks - St-Louis Blues 3-2. ap. pr. (3 victoires à 1 en faveur de Chicago). **Smythe Division:** Los Angeles Kings - Calgary Flames 3-5 (4 victoires à 0 en faveur de Calgary).

La Pologne essaie en vain

Après son succès surprise face à la RFA, la Pologne a fait longtemps jeu égal avec les Etats-Unis, avant d'être battue largement 6-1 (1-1 1-0 4-0), après un dernier tiers-temps désastreux sur le plan comptable.

Grâce à Szopinski, les Polonais menaient même 1-0. Un tir de ce même Szopinski blessait à l'œil le gardien américain Vanbiesbrouck, remplacé par Stauber. Mais rien n'y fit: seuls les Américains réussirent encore à marquer. Incontestablement, les Polonais ont «craqué» physiquement en fin de partie.

Etats-Unis - Pologne 6-1 (1-1 1-0 4-0)

Stockholm (Globe). 4228 spectateurs. Arbitres: Vogt (RFA), Järvelä et Schütz (Fin/RFA). **Buts:** 11e Szopinski (Kadzicka, Stebnicki/à 5 contre 4) 1-0. 12e Lafontaine (Young, Muller) 1-1. 37e Snuggerud (O'Callahan) 2-1. 41e Olczyk (Kurvers/à 5 contre 4) 3-1. 50e Chorske (Wood) 4-1. 56e Miller (Christian, Snuggerud/à 5 contre 4) 5-1. 57e Christian (Miller) 6-1. **Pénalités:** Etats-Unis 6 × 2'. Pologne 5 × 2'.

Notes: le gardien américain Vanbiesbrouck se blesse et est remplacé à la 26e par Stauber.

Voile

Transat

Des ennuis pour Fehlmann

Pierre Fehlmann, à la barre de son «Merit», qui menait la flotte des monocoques, a dû ralentir brusquement, suite à une grave avarie de mât, en fin de matinée d'hier.

Il filait à environ 15 nœuds, avec un vent arrière de 35 nœuds, lorsque la poulie de spinnaker fixée dans le haut du mât a explosé. La drisse en câble, qui sort du mât, légèrement en dessous de cette poulie a, sous la tension du spinnaker, cisaillé le mât sur près de deux mètres de longueur, dans le sens vertical. Une rapide intervention de l'équipage a permis d'éviter que la fissure ne s'élargisse, ce qui aurait amené à un démâtage certain.

Actuellement, «Merit» poursuit sa route sous voilure réduite en direction des Açores, où une intervention d'urgence est envisagée, afin de permettre la poursuite de la course.

Basketball

Samedi à Reposieux

La grande fête!

Dans un monde où tout se paie, on a déniché la gratuité. L'entrée sera libre, samedi à Reposieux, pour la grande fête du basketball! Au programme de cet après-midi alléchant, deux rencontres: à 15 heures, Neuchâtel - Lugano (finale pour la 3e place) et à 17 h 30, un explosif Monthey - Vevey (titre de champion suisse de LNB en jeu). La journée sera complétée par différentes remises de distinctions et par un grand concours de tirs au panier réservé au public. Le premier prix: un week-end à Londres! Quand le BBC Monthey s'envole... **MiC**

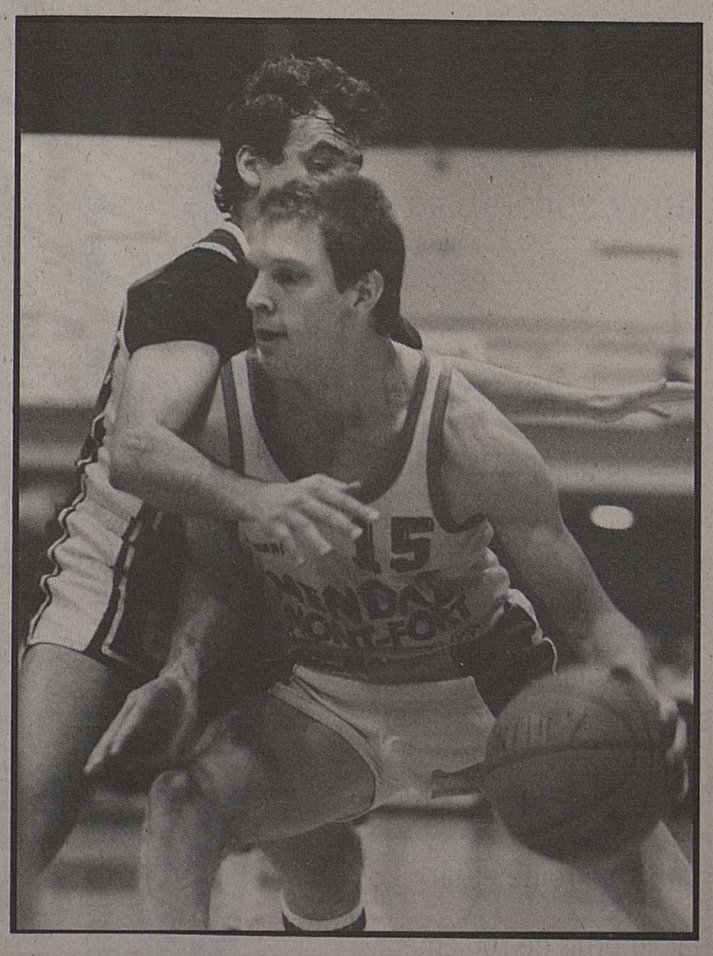

Choc. *Le Veveysan Barmada barre la route à Hoskins. Provisoirement. A suivre samedi prochain. Et c'est gratuit!* Bussien

La nouvelle Ford Fiesta

4 moteurs. 3 ou 5 portes. ABS en option.
Dès Fr. 12 850.–.

Kaspar sa
Sion - Martigny

STADE DE TOURBILLON – SION
Samedi 29 avril, à 20 heures
Match de championnat LNA

SION - YOUNG BOYS

Vente des billets: kiosque Ritz, Sion; kiosque Richelieu, Sion; kiosque de la Planta, Sion; La Bouffarde, rue de Lausanne, Sion; kiosque Au P'tit Métro, Sion; Bar La Grange, Montana; Schmalz S.A., Kantonsstr. 13, Viège; Pizzeria Ernest, Glarey-Sierre.
Location: tous les jours de 14 h à 17 h – ✆ (027) 22 42 50.

Vous recherchez l'échafaudage idéal ?

KTH COM.

La pièce que vous utiliserez le plus cet été c'est sous un store toile de

STORES CHABLAIS
FABRIQUE DE STORES
Tél. 025 / 26 35 50
Route Industrielle - AIGLE

Ouvert le samedi matin de 9 à 12 heures du 18 mars au 15 juillet
Exposition permanente, plus de 200 toiles à choix sur grands coupons
Livraison avec ou sans pose

abac S.A.
Agence de Martigny

En plus de nos services traditionnels que vous connaissez bien, nous avons créé un nouveau département de

secrétariat modulable
et
permanence téléphonique

Pour de plus amples renseignements, n'hésitez pas.
Un simple coup de fil au **(026) 22 92 33.**
36-533316

PUBLICITAS 027/21 21 11

Pépinières W. MARLÉTAZ SA - 1880 Bex

- **Arbres fruitiers** toutes formes
- **Arbustes à petits fruits**
- **Arbustes à fleurs** variés
- **Conifères,** du nain au géant
- **Rosiers,** toutes sortes
- **Arbres d'avenues** sur tige
- **Plantes pour haies**
- **Plantes grimpantes**
- **Plantes tapissantes** pour talus
- **Plantes vivaces,** rocailles
- **Plantes en container**

Catalogue illustré gratuit sur demande
025/63 22 94

Livraisons - Expéditions - Aménagements - Plantations

Ouvert le samedi matin de mars à fin mai

Le nouveau...CZ91 ContiSportContact

C'est le pneu large pour véhicules de haute technologie. Son profil directionnel assure une évacuation optimale de l'eau, une excellente tenue de route et un faible bruit de roulement.

Aussi des installations de lavage à self-service.

MOOG
Nettoyeurs à haute pression
P. Moog & Cie SA
3076 Worb, tél. 031/83 11 43
P. MOOG & CIE SA, Sur Vigny
1351 Rances, tél. 024/57 13 27
ADRA/2809

Donnez de votre sang Sauvez des vies!

AARBERGER PUCE
Brocante Antiquités

Vendredi et samedi 28 et 29 avril 1989
Vendredi: de 8-19 h.
Samedi: de 8-17 h.
Par tous les temps
Vers 300 marchands

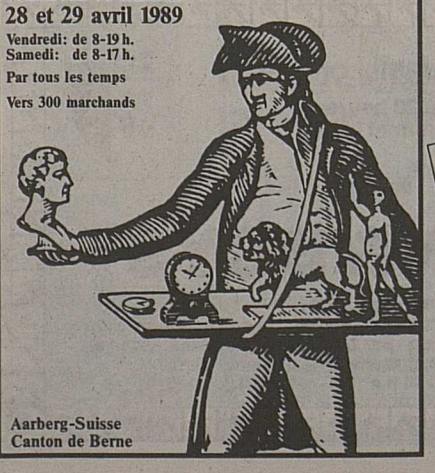

Aarberg-Suisse
Canton de Berne

Ne cherchez plus, nous l'avons!

ECHAFAUDAGE TUBULAIRE RIEDER

Rapide et facile à monter. Fiable en toutes circonstances. Fabrication suisse. Garantie 10 ans. L'échafaudage RIEDER, de par sa conception intelligente, présente le meilleur rapport qualité-prix d'un leader. Sa réputation n'est plus à faire!

Platelage compris.

Dès Frs. **48.80** le m²

RIEDER
VOS CHANTIERS C'EST NOTRE METIER

RIEDER SA 1896 VOUVRY 025/81 34 34 – 1007 LAUSANNE 021/27 47 72
Veuillez me faire parvenir une documentation échafaudages
Nom _____ Branche _____
Adresse _____
Tél. _____ Date _____ Signature _____

Ultra Pampers

● 89 064

GIRL BOY

● Bleu ciel: garçons ● Rose: filles

Même mouillés, ils sont superbement secs

A l'achat de 1 box

BOY ou GIRL

BOY ou GIRL

BON Pampers Fr. 5.-

Prix normal	Fr.	21.90
./. Bon	Fr.	5.–
Vous ne payez que	Fr.	16.90

Nom: _____

Adresse: _____

Valable dans tous nos magasins du 26.4.89 au 5.5.89

PLACETTE

Un nouvel agent NISSAN se trouve désormais tout près de chez vous.

Garage des Sports Monthey SA.

route du Simplon 34

1870 Monthey Tél. 025 / 71 84 15

Nissan Motor (Schweiz) AG a le plaisir de vous présenter cette nouvelle agence. Et le nouvel agent NISSAN se réjouit de pouvoir vous proposer toute la gamme NISSAN, un conseil sérieux et un service parfait. Vous serez toujours le bienvenu!

88/83f

NISSAN

Importateur: Nissan Motor (Schweiz) AG, 8902 Urdorf, tél. 01/734 28 11

TOURISME ET VACANCES

Bungalows vacances au Tessin

Maisonnettes et appartements pour vacances à Caslano sur le **lac de Lugano.** A partir de Fr. 18.– par personne.
Beltramini M.D., via Ciseri 6, 6900 Lugano.
Tél. (091) 22 01 80.

24-511699

PRÊTS COMPTANTS
discrets
Fr. 3000.– à Fr. 50 000.–
COMIS SALVATORE
Rue du Simplon 46 - 1800 VEVEY
Tél. (021) 922 84 03

36-2252

Hotel de France

★ Immense plage! Mer propre dégagée et sans récif!
★ Un rêve pour les enfants!

I-47037 RIMINI / Adria
Via Margherita 48, Tél. 0039/541/373410

Hôtel de premier ordre donnant directement sur la plage. Tout le luxe d'un confort moderne! Piscine, parking couvert. Chaque repas comprend cinq plats! La demi-pension dès Fr. 44.60

Saint-Tropez
au bord de mer
mobilhome
tout confort, à louer.
Tél. (021) 881 24 78.

22-350568

SION-EXPO

du 28 AVRIL au 7 MAI 1989

Horaires:
Vendredi 28 avril: 15 h - 21 h 30
Tous les jours: 10 h - 21 h 30

jubilé MOUNTAIN-BIKE

UN NOUVEL EXPLOIT CILO!

Off Road 21 vitesses Fr. 1030.–
Route Fr. 1090.–

Avec « **Jubilé** », Cilo signe une nouvelle série de bicyclettes haute technologie à prix super-attractifs. Profitez-en!

- Fabrication de série limitée
- Design jeune et exclusif
- Cadre garanti à vie
- Couverture casco totale grâce à Cilo-Assistance.

cilo
Fabrication suisse de qualité

LE BOUVERET: Raphaël Roch, Garage du Camping, route de la Plage – **CHAMOSON:** Bernard Favre, Garage de Chamoson – **FULLY:** André Grange, Châtaignier – **MARTIGNY:** P. Closuit - Comte Cycles, La Bâtiaz 24 – **MONTHEY:** Meynet Cycles S.A., av. de France 21 – **ORSIÈRES:** Gilles Perraudin, Garage du Grand-Saint-Bernard – **SAILLON:** Rodolphe Crettenand, Garage de la Sarvaz – **SAINT-MAURICE:** J.-J. Cherix S.A., Grand-Rue 37 – **SIERRE:** Yvan Monnet, Garage du Rhône – **SION:** Marcel Lochmatter, rue des Amandiers 1 – **VERNAYAZ:** Claude Coucet – **VÉTROZ:** Georges Bender, Garage de Chiron – **VOUVRY:** Michel de Siebenthal, rue de l'Industrie.

ACTION HYGIÈNE

Du 15 au 30 avril, dans tous nos magasins

VALDUVET

ÉPURATION GRATUITE de vos duvets et oreillers.

Pour nous comme pour vous l'hygiène est primordiale.

Un service que la 1re manufacture valaisanne de duvets peut vous offrir.

Prix des nouvelles fourres:

160×210 percale	Fr. 135.–	160×210 cambric	Fr. 155.–
240×240 percale	Fr. 235.–	240×240 cambric	Fr. 265.–

Profitez de nos conseils de vrais professionnels

Et toujours nos duvets neufs, draps-housse, garnitures de lits, linges de bains, peignoirs et sacs de couchage pour toutes les bourses.

SION ✆ (027) 31 32 14
Manufacture et magasin, rte de Riddes 21 à 200 m des casernes

MARTIGNY ✆ (026) 22 97 44
Rue de la Dranse 2

SIERRE ✆ (027) 55 23 33
Av. Max-Huber 12 (à côté Rest. Boccalino)

MONTHEY ✆ (025) 71 62 88
Centre La Verrerie, av. de la Gare 42

C'est le printemps...

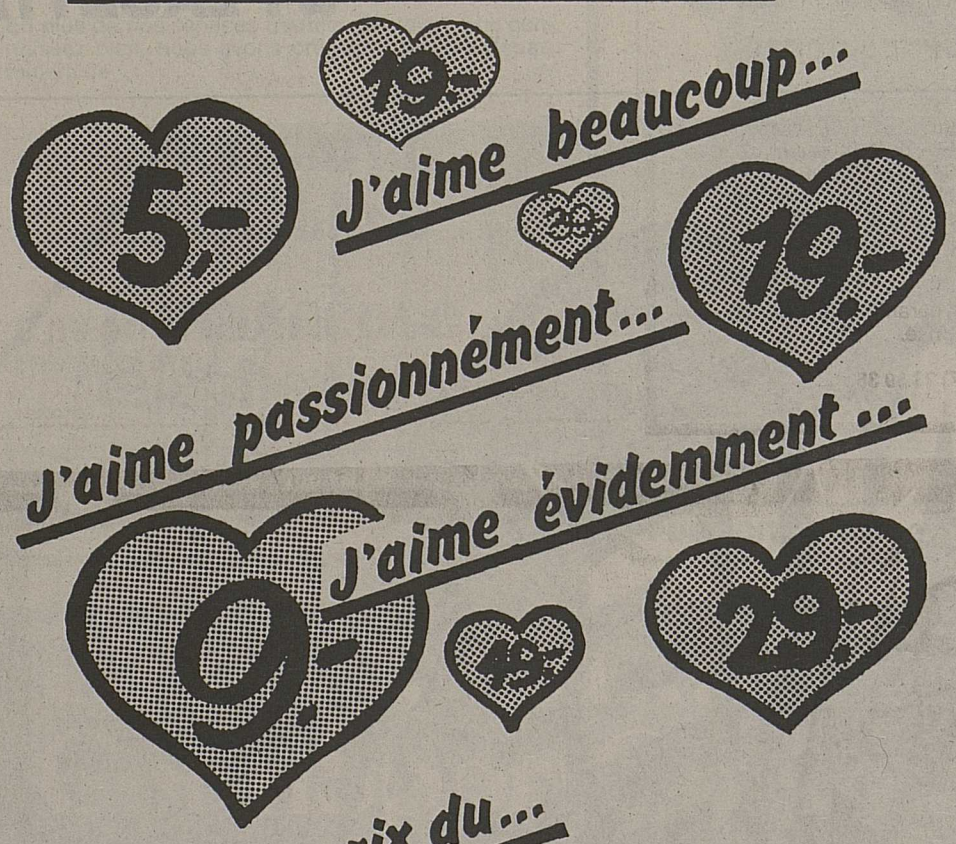

Les petits prix du...

Marché Chaussures

PL. CENTRALE - B. FERRARI - MONTHEY
Tél. (025) 71 15 55

THELER INSTITUT DE COMMERCE

DIRECTION
BERNARD THÉLER

Rue des Amandiers 9

Tél. (027) 22 23 84

1950 SION

SCUOLA DI RAGIONERIA E LINGUE TAMÉ · SPRACH- UND HANDELSSCHULE · ECOLE DE LANGUES ET DE COMMERCE · SION

Une formation «sur mesure»... adaptée aux besoins de chacun.

- ☐ **Formation préprofessionnelle** préparation à un apprentissage commercial ou technique
- ☐ **Secrétariat - Langues - Commerce**
- ☐ **Administration et transports** programme et diplôme de l'OFIAMT
- ☐ **Cours d'été**

Nom: ..... Prénom: .....

Adresse: .....

.....

AFFAIRES IMMOBILIÈRES

Crans-Montana
A vendre
boutique (95 m²)
sur deux étages.
Ecrire sous chiffre E 36-075071, Publicitas, 1951 Sion.
036-075071

A vendre à Saxon
maison familiale
de type rural en excellent état avec 2000 m² de terrain en zone à bâtir. Située en bordure de route cantonale.
S'adresser aux heures des repas tél. (026) 44 15 19 ou 44 22 75.
036-090439

Martigny
A vendre
villa luxueuse
Situation privilégiée.
Fr. 875 000.–.
Ecrire sous chiffre Z 36-533751, Publicitas, 1951 Sion.
036-533751

A vendre à Granois-Savièse
2 appartements de 4½ pièces
avec 2 places de parc et caves voûtées, dans bâtiment entièrement rénové.
Prix à convenir.
S'adresser au (027) 25 13 18 ou 22 73 74.
036-075436

SCHMIDT IMMOBILIÈRE 3960 SIERRE

Vétroz
villa 6 pièces neuve
Fr. 440 000.–

Sion, Vissigen
appartement 5½ pièces
144 m²
Fr. 335 000.–.
Visite possible samedi et dimanche dès 16 heures.
Tél. (027) 55 74 74, dès 13 heures ou 58 19 70, le matin.
36-533802

A vendre dans la périphérie de Sierre
café-restaurant
avec chambre pour personnel + 2 appartements. Bonne situation.
Directement du propriétaire.
Ecrire sous chiffre P 36-110484 à Publicitas, 3960 Sierre.

Martigny
Privé cherche
terrain à construire
pour villa.
Faire offres sous chiffre P 36-90462, Publicitas, 1920 Martigny.
036-090462

Terrain, mazot ou chalet à construire
à acheter
(bien situé), dans région Valais central et bas Valais.
Faire offres sous chiffre F 24-075232, Publicitas, 6901 Lugano.
036-075232

A louer à Martigny, dans maison ancienne
appartement 3 pièces
Confort moderne, 3e étage, Fr. 700.– + charges.
Libre dès juin.
Ecrire sous chiffre 1 E 36-74473 à Publicitas, 1951 Sion.

La petite annonce. Idéale pour trouver un bon job.

A louer **à Chippis**
appartement 3½ pièces
terrasse et place de parc, entièrement rénové avec cachet, cheminée française à récupérateur, colonne de lavage (linge, vaisselle + séchoir), Fr. 900.– + charges.
Tél. (027) 55 26 18 (soir) 22 29 23.
036-435608

A louer **à Savièse**
appartement 4½ pièces
cuisine équipée, cheminée française, libre tout de suite.
Fr. 950.– + charges.
Tél. (027) 22 09 05 ou 25 28 55.
036-304387

A louer à Sion
chemin des Collines 14
appartement 5½ pièces
Libre dès le 1er juillet 1989.
Tél. (027) 23 44 08 ou (026) 22 58 49.
036-300833

Sion
A louer dans villa
appartement 3½ pièces
+ garage.
Libre dès juillet 1989.
Tél. (027) 22 47 83.
036-300836

Sion
Avenue de Tourbillon 55
à louer
appartement 4½ pièces
Libre dès 15 juillet ou date à convenir.
Tél. (027) 22 05 73.
036-300839

Salvan
Avec Fr. 35 000.– et Fr. 690.– par mois, devenez propriétaire d'un
appartement 3 pièces
tout confort.
Faire offres sous chiffre 36-075205, Publicitas, 1951 Sion.
036-075205

A louer à Sion
rue de Lausanne, proximité centre
bureau
50 m²
avec sanitaire.
Ecrire sous chiffre T 36-300832, Publicitas, 1951 Sion.
036-300832

A Aigle
un appartement neuf de 4½ pièces
98 m², Fr. 1160.– + charges
un appartement neuf de 3 pièces
76 m², Fr. 980.– + charges
deux appartements de 2½ pièces
52 m², Fr. 720.– + charges.
Pour tous renseignements: (025) 26 43 14.
036-837113

A louer tout de suite ou à convenir à Muraz
appartement neuf de 4½ pièces
cuisine équipée (lave-vaiselle), cheminée, balcon, Fr. 1140.– + charges.
Pour tous renseignements et visites: (025) 26 43 14.
036-837112

Une idée originale à un prix sans concurrence votre
chalet
entièrement aménagé au **Mayens-de-Saxon.**
Tél. (027) 31 23 25 (027) 31 37 74 privé.
036-837429

On cherche à louer tout de suite
à Sion
studio
Loyer maximum: Fr. 700.–.
Tél. (027) 83 15 30.
036-300841

Cherche à louer **Sierre-Sion,** rive droite
appartement 3 pièces
de plain-pied ou à l'étage, avec ascenseur.
Tél. (027) 56 16 28.
036-435577

Urgent! A louer tout de suite à Ormône (Savièse)
grand 2-pièces
Entièrement rénové. Fr. 700.– + charges.
Tél. (024) 22 04 78, le soir.
036-075379

A vendre **à Loc**
jeune vigne 1800 m²
Tél. (027) 58 28 51, heures des repas.
036-304384

Troistorrents
A louer à personne soigneuse très joli
petit chalet neuf
meublé, cuisine, séjour, 1 chambre, salle de bains + cave. Fr. 700.– par mois + charges.
Tél. (025) 77 20 37.
036-425348

A louer à Sion, près de la gare
studio meublé
avec place de parc. Libre dès début mai. Fr. 600.– charges comprises.
Tél. (027) 31 15 12.
036-300834

Châteauneuf-Conthey
A louer
studio meublé neuf
Fr. 550.– + charges.
Libre le 1er mai.
Tél. (027) 36 14 19 36 15 00.
036-075428

A louer à Savièse
studio
tout de suite.
Tél. (027) 22 19 45.
036-837427

À LOUER

à Vernayaz
4½-pièces
neuf, tout confort, très bien aménagé, libre tout de suite.
Visites: (026) 64 15 68.

Renseignements:
(026) 22 16 40
(026) 22 28 52

GETISA immobilière

A vendre
transporter Aebi
Type 50, 43 CV, direction assistée, avec cabine, pont basculant, expertisé.
Tél. (027) 65 21 61.
036-110507

A vendre
transporter Ferrari
année 1981, 45 CV, avec cabine, pont basculant et fraise à neige hydraulique, seulement 700 heures de travail, expertisée.
Fr. 16 500.–
Tél. (027) 56 21 31.
036-435607

100% préparation à l'EXAMEN théorique
BATEAU VS
(025) 81 21 48
jeux: TOTO
Temps: 5 × 30 minutes
EXAMEN réussi ou
★ REMBOURSÉ! ★

Publicitas, 027/21 21 11

Monthey
Halle de la patinoire
Jeudi 1er juin
à 20 heures
En ouverture «Mikado»

GRAND GALA de

LA COMPAGNIE CREOLE

PLACETTE
MONTHEY
VEVEY
SION
SIERRE

Billets en vente
CREDIT SUISSE CS
MONTHEY
MARTIGNY
VERBIER
SAXON
SION
SIERRE
MONTANA-CRANS
– Station Agip Yvorne ouest autoroute
– Jean-Luc Ballestraz, Martigny

VÉHICULES AUTOMOBILES

SEAT Audi VW
Garage du LÉMAN à Vevey
Av. du Général-Guisan 47
vous propose de belles et avantageuses occasions

ACCESSOIRES			
Radio-téléphone Philips Natel C			3 200.–
Lecteur CD disques compact Philips			735.–
Radiocassettes Philips Rallye 5000			398.–
Radiocassettes Philips DC 684			498.–
Radiocassettes Blaupunkt Bamberg			820.–
VW - AUDI			
Audi 80 GT Quattro	1986	32 000 km	18 900.–
Audi 90 Quattro	1986	122 000 km	14 300.–
Audi 100 Avant Quattro	1986	74 000 km	22 900.–
Audi 100 CD	1983	60 000 km	14 900.–
Audi 200 turbo	1984	115 000 km	16 400.–
VW Golf cabriolet	1987	41 000 km	19 200.–
VW Golf GTI	1987	48 000 km	16 500.–
VW Golf GTi	1987	61 000 km	15 800.–
VW Golf C 1800	1987	50 000 km	12 400.–
VW Golf GLS	1979	70 000 km	5 900.–
VW Jetta GT	1988	10 500 km	18 700.–
VW Jetta GTI	1987	15 000 km	18 900.–
VW Jetta TX	1986	46 000 km	12 300.–
VW Jetta GL 1800	1985	63 000 km	12 900.–
VW Passat 1800	1986	64 000 km	11 900.–
VW Passat GL 5 s	1982	97 000 km	7 300.–
SEAT			
Seat Ibiza GL	1987	8 500 km	12 100.–
Seat Ibiza GL	1987	35 000 km	10 700.–
Seat Ibiza GL	1988	30 000 km	11 400.–
AUTRES MARQUES			
BMW Touring 325	1989	1 500 km	37 000.–
Opel Corsa Swing TD	1988	12 000 km	12 500.–
Ford Fiesta	1985	32 000 km	8 900.–
Subaru Super-Station 4WD	1986	76 000 km	13 300.–
Datsun Sunny GTI 16 V	1988	22 000 km	15 900.–
Renault 5 GTL	1981	73 000 km	4 900.–
Renault 5 TX	1984	70 000 km	7 100.–
VÉHICULE MULTI-USAGES			
VW Typ II Combi	1983	70 000 km	10 900.–
Mitsubishi L 300	1988	12 000 km	22 200.–
VÉHICULES DE DIRECTION: à vendre dès 8000 km avec garantie d'usine totale!			
Audi coupé	136 CV	noire	34 200.–
Audi 90	136 CV	rouge	28 870.–
VW Golf GTI 16 V spéc.	129 CV	noire	24 950.–
VW Golf Champion	1600	rouge	17 300.–
VW Golf Champion	1600	rouge	17 600.–
VW Golf Champion	1800	bleue	19 350.–
VW Golf Champion	1300	bleue	17 400.–
VW Golf Champion	1800	grise	19 700.–
VW Polo livraison	1988	blanche	10 700.–
VW Passat GT	1988	verte	26 400.–
Seat Ibiza GLX	1500	bleue	13 900.–
Seat Ibiza extra	1500	rouge	11 200.–
Seat Ibiza extra	1500	blanche	11 200.–

NOUVEAU! Possibilités leasing très avantageuses sur les occasions
Visitez-nous, vous serez gagnants!
Expertisées - Garanties - Crédits - Leasing
Ouverte le samedi jusqu'à 17 h
Tél. (021) 921 02 58
ou 921 02 55
22-597336

GARAGE MAILLARD FRÈRES
Les Ilettes
MONTHEY
(025) 71 65 75

		km	Fr.
Talbot Horizon	79	77 000	3 500.–
Opel Ascona 19 SR	76	91 000	3 500.–
Subaru Sedan	80	108 000	5 200.–
Ford Fiesta	82	89 000	5 300.–
Renault 5 GL	83	64 000	5 800.–
Citroën Visa SE	85	28 000	6 200.–
Subaru Justy	12.84	81 000	7 800.–
Passat break turbo diesel	83	127 000	9 800.–
Opel Ascona 1600	85	43 000	9 900.–
Opel Corsa GT	87	29 000	10 800.–
Seat Ibiza équip. hiver	88	11 000	11 700.–
Volvo 240 GL break	11.84	107 000	14 200.–
Subaru Station	88	22 000	19 200.–
Subaru Super Station turbo	87	32 000	20 500.–
Ranger Rover inj.	86	110 000	30 000.–
Rover 825 Sterling aut.	87	22 000	34 000.–

Toutes nos occasions sont vendues expertisées et garanties.
36-533771

SUBARU

A vendre
Suzuki GSXR 750
1988, 15 000 km, pot, Devil + pièces. Prix à discuter.
Tél. (026) 31 26 27.
036-400481

Honda 600 XL LM
1986, 15 000 km, starter électr. Parfait état.
Prix à disc.
Tél. (01) 361 70 64 dès 20 heures.
036-075438

Particulier vend
Opel Ascona 2 l
année 1979, pneus hiver-été montés sur jantes, mécanique révisée, prix à discuter.
Renseignements: tél. (026) 68 14 59.

A vendre
Renault 5 GT turbo
1987, 35 000 km, peinture spéciale: blanc et violet.
Tél. (027) 38 10 41, heures des repas.
036-300845

A vendre
Toyota Hi-Lux 4×4
entièrement révisée et expertisée.
Tél. (027) 55 77 20.
036-435610

A vendre
Audi 100 CC
brune mét., 75 000 km, nouvelle carrosserie.
Fr. 11 000.– exp.
Tél. (026) 22 47 53, heures des repas.

GARAGE DU NORD SA
Tél. 027/22 34 13 - Avenue Ritz, Sion
Occasion leasing

	Par mois (48 mois)	Cpt
Renault 25 V6	612.–	22 700.–
Renault 25 TX	590.–	21 900.–
Renault 25 GTS	270.–	9 800.–
Renault 21 Nev. GTS	410.–	14 900.–
Renault 25 GTS	473.–	17 200.–
Renault 5 aut.	355.–	12 900.–
Renault 5 Tonic	316.–	11 500.–
Renault 11 GTX	399.–	14 500.–
Renault 21 T diesel	424.–	15 400.–
+ 30 autres modèles		

Expertisées + garantie OR
Exposition couverte
Le samedi ouvert jusqu'à 16 heures

Vente:
Bernard Bruttin, Sion (027) 22 50 16
Manuel Portela, Savièse (027) 25 22 81
Michel Savioz, Saint-Léonard (027) 31 18 53

RENAULT
36-537798

Mercedes occasions
500 SE, 1980, climat., velours, etc.
300 E, 1989, ABS, ASD, climat., etc.
300 E, 1986, 5 vitesses, cuir, t.o., etc.
230 E, 1987, aut., climat.
230 E, 1986, aut., ABS, cuir, etc.
190 E, 1989, ABS, ASD, t.o., aut.
190 E, 1984, 4 vitesses, bleu foncé
230, type 123, bon état, aut.
Voitures garanties, facilités de paiement, reprise.
Tél. (027) 23 39 38.
36-533809

GARAGE DE MONTHEY VW Audi
Route de Collombey – Agence officielle
Tél. 025/71 73 13

Audi 80 1600 GL	1983	84 000 km
Golf 1300 GLS	1982	60 000 km
Golf GTi + t.o	1987	34 000 km
Subaru 1800 Tursimo	1983	41 000 km
Audi 80 Quattro	1985	58 000 km
Alfa Giardinetta 4×4	1985	65 000 km
Subaru de Luxe break	1983	41 000 km
Renault 9 TL	1982	90 000 km
Alfa 33 4×4 break	1985	65 000 km

Expertisées - Facilités de paiement - Garanties
Service de vente ouvert le samedi matin
Roger Valmaggia, vendeur
36-533768
Economisez de l'essence: en VW

VOITURES OCCASIONS

Mazda 626 aut., bleue	18.4.1984	116 000 km	5 500.–
Mazda 626, grise	28.3.1984	86 500 km	8 000.–
Nissan Cherry, brune	25.6.1982	59 800 km	4 800.–
Nissan Sunny 1,6 cpé, grise	1.10.1982	76 380 km	6 000.–
Opel Kadett E 16i, blanche	13.11.1987	26 619 km	13 000.–
Peugeot 104, bleue	15.1.1983	88 777 km	4 500.–
Subaru 1,8 4WD turbo, noire	3.11.1986	75 000 km	12 500.–
Toyota Corolla, grise	27.9.1985	67 500 km	7 500.–
Toyota Tercel 1500, grise	23.3.1983	86 900 km	6 000.–
Volvo break 240, bleue	26.1.1984	74 400 km	13 500.–

GARAGE BEL-AIR UDRIOT & FILS
Agence TOYOTA 1870 MONTHEY
Tél. (025) 71 26 63
36-100330

occasions
Fiat Ritmo 100 S, 1986, 50000 km prix: Fr. 8700.–
Fiat Uno 75 i.e. Top, année 1988, 11000 km prix: Fr. 11900.–
Fiat Uno turbo, 1985, 55000 km prix: Fr. 11700.–
Fiat Panda 1000, 1986, 16000 km prix: Fr. 7900.–
Jaguar 3.6 Soverign, 1987, 17000 km prix: Fr. 59900.–
Lancia Thema turbo, 1986, 25000 km prix: Fr. 21900.–
Mercedes 300 D, 1984, 66000 km prix: Fr. 21700.–
Peugeot 505 aut., 1983, 61000 km prix: Fr. 8900.–
Porsche 944 turbo, 1986, 42000 km prix: Fr. 49900.–
Rover 825 Sterling, 1988, 28000 km prix: Fr. 32700.–
Subaru XT 4 WD turbo, 1987, 10000 km prix: Fr. 24700.–
Range Rover Vogue, inject., 1985, 85000 km prix: Fr. 29900.–
Voitures expertisées du jour avec garanties.

Garage Inter-auto sa
1860 Aigle, route d'Ollon 1
Tél. (025) 26 33 81
Chef de vente Bernard C. Bruttin Sion, (027) 22 50 16
Plus de 200 voitures à choix

CENTRE OCCASIONS
Roger Gailloud
Face entrée Placette - 1870 Monthey

LANCIA A 112 B, 3 p., rouge	1981	4 500.–
PEUGEOT 205 GL, 5 p., beige	1986	6 900.–
TOYOTA Tercel 1500 SR, bleue	1984	7 900.–
VOLVO 265 Station, brune	1980	8 500.–
PEUGEOT 309 GR 1300, bleue	1986	8 900.–
MAZDA 323 1,3, 5 p., bleue	1986	11 200.–
DATSUN Sunny 1,6 Station	1987	11 900.–
DATSUN Sunny 1,6 ST. 4×4	1987	15 200.–
SUZUKI SJ 413, toit surélevé	1987	15 800.–
ISUZU Combi 4×4, 11 pl.	1987	19 200.–
LAND ROVER 90 V Station	1986	26 500.–
RANGE ROVER Vogue, aut. ac., cat, 5 p.	1988	56 800.–

OPEL **EXPOSITION PERMANENTE**
TÉL. (025) 71 56 26 GM

Super
NOTRE SUPERMARCHÉ

Poulet Flambo le kg **5.50**

Lapin frais le kg **9.50**

BON
Un pain de seigle
de 250 g offert à la remise de ce bon,
du mercredi 26 au samedi 29 avril
→ seulement valable à PLACETTE SION

Accès direct au Parking P 240 places
PLACETTE SION

"Voici des dimensions qui emballent bien plus Patrick que 92-60-87."

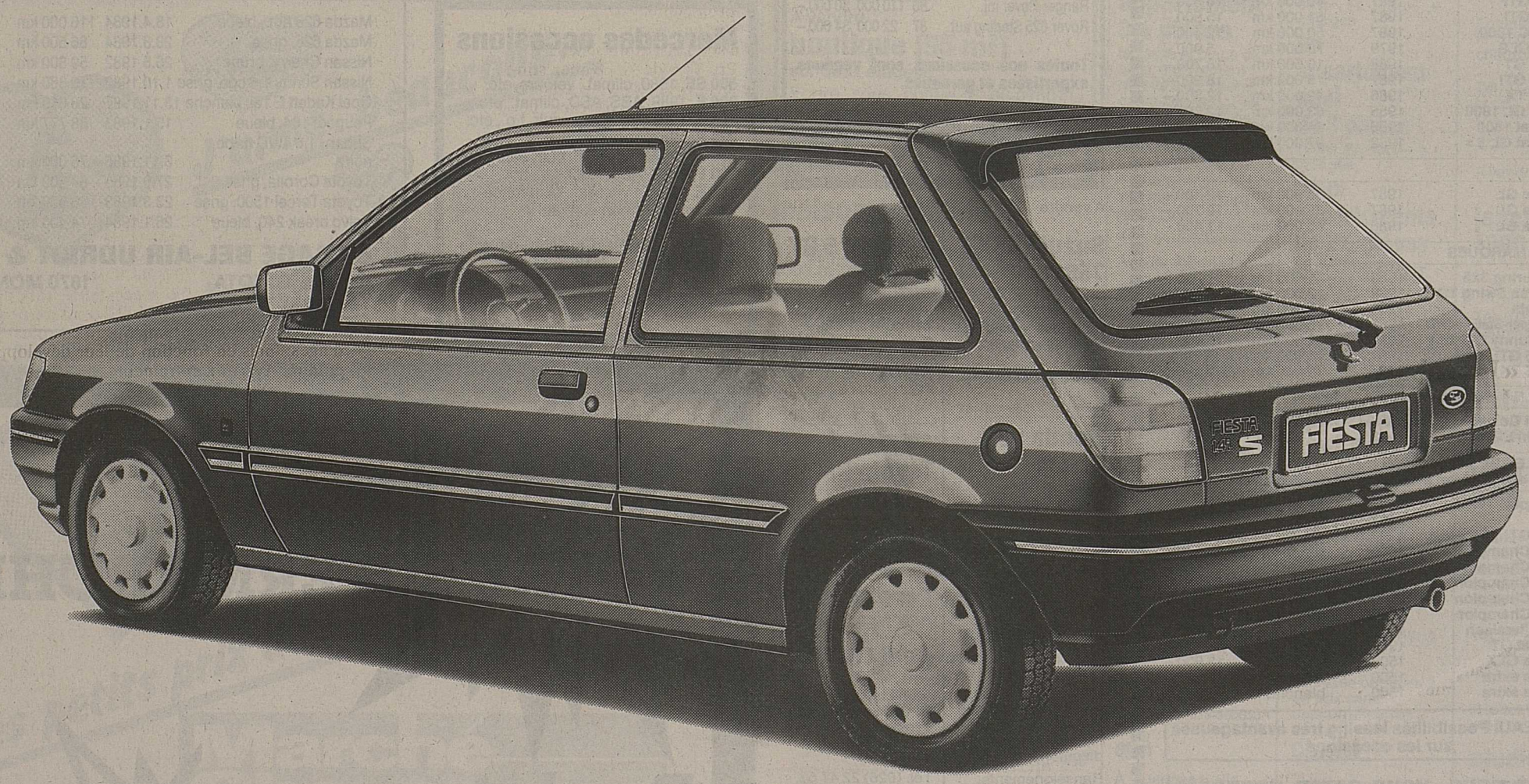

Tout simplement incontournable la nouvelle Ford Fiesta. Sa ligne? C'est du «je la veux»! Elle est d'ailleurs si agile que vous aurez de la peine à la voir de devant. Et telle que vous la verrez, telle vous la conduirez. Que vous la meniez à la cravache ou en père tranquille. Son secret: empattement allongé, nouvelle suspension à l'avant et système de freinage antibloquant en option pour 890.– seulement. Et si elle est plus grande à l'extérieur, elle est plus gigantesque encore à l'intérieur. A un point tel que si vous en rabattez partiellement ou complètement les sièges arrière, vous pourriez y charger un canapé! Mais c'est inutile, les sièges de série sont suffisamment confortables! La nouvelle Ford Fiesta, c'est 5 modèles de 50, 71 et ou 104 ch. Ou un diesel frugal de 60 ch. A trois ou cinq portes. Parfaitement équipée. Fiesta de mon cœur et à mon prix: à partir de 12 850.– francs déjà (1.1i C). Modèle Ford Fiesta S 15 700.–.

La nouvelle Ford Fiesta. Petite géante.

Marti, Ogilvy & Mather

Ford

MARCHÉ TEST

Bronzer... sans soleil

Au sortir de l'hiver, qui n'a pas envie d'avoir une mine superbe, un teint hâlé, la peau dorée... de paraître bronzée même si on n'est pas allée une minute au soleil... Pourquoi ne pas profiter, pour acquérir un bronzage magnifique, des produits qui donnent bonne mine... à la carte? Les autobronzants sont là pour ça, et croyez-moi, ils ont appris à mieux dorer. Depuis leur apparition il y a quelques années, les progrès ont été énormes, et à l'heure actuelle le DHA, substance chimique qui donne l'apparence du hâle en se combinant avec la peau, est parfaitement maîtrisé, simple à stabiliser. Si bien qu'on est en mesure d'y incorporer des huiles et des extraits végétaux, des agents antidéshydratants qui rendent l'émulsion plus homogène et sans aucun danger, puisqu'elle agit superficiellement. En trois heures, le corps prend une belle couleur dorée que l'on peut accentuer à volonté en renouvelant les applications tous les trois à cinq jours.

Mais avant d'employer ces déclencheurs de bronzage, qui évitent aux femmes de dangereuses heures d'exposition solaire pour obtenir un premier hâle toujours long à démarrer, Marie-Jo, la souriante spécialiste en parfumerie et cosmétologie, recommande instamment de faire peau nette. Car, pour que ces produits soient réellement efficaces et ne laissent pas de taches ou traînées inesthétiques, il faut que la peau soit débarrassée en profondeur des impuretés qui la ternissent. Il est donc important de la gommer régulièrement pour mieux provoquer le renouvellement cellulaire. Une fois par semaine est suffisant, avant l'application et en insistant sur les parties rugueuses comme les genoux, les coudes, les talons.

Un vaste choix

Chez Clarins a été élaboré un lait autobronzant aux plantes, avec un indice de protection de 3,5 pour toutes les peaux.

Hei Poa, lait autobronzant au monoi, avec un indice de protection de 3,5, a un révélateur blanc qui aide à visualiser la régularité de l'application et un doux parfum.

Juvena offre Self Tan Cream 4, qui s'applique également après le bain de soleil pour prolonger le bronzage.

Chez Biotherm, Hâle sans Soleil est un autobronzant spécial à effet naturel.

Lancôme a créé un lait autobronzant hydratant peaux, visages et corps.

L'émulsion autobronzante d'Helena Rubinstein permet un usage fréquent à effet très naturel.

Phas, avec l'autobronzant visage et corps complète sa ligne de soins solaires antiallergiques.

L'Emulsion autobronzante d'Elisabeth Arden, soumise à des tests dermatologiques, hydrate la peau et permet comme les autres produits un bronzage superbe en quelques heures.

La crème autobronzante Self-Action d'Estée Lauder apporte à la peau des éléments hydratants et protecteurs.

Vichy a ajouté de la vitamine F à son lait autobronzant.

Pre-Tan de Jil Sander stimule le brunissement tout en offrant une protection efficace contre les effets des UV.

Ne pas oublier après l'application de se laver soigneusement les mains. Il ne restera plus alors qu'à faire admirer le résultat magique de ce «soleil en tube» et de rendre jalouses... les faces pâles!

Maria Gessler

Photo: E. Arden

LE PAPIVORE

«Le ruban de la francophonie 1989»

Agota Kristof

Un auteur d'origine hongroise qui reçoit un prix littéraire prônant la francophonie: un paradoxe? La preuve, en tout cas, que la littérature française constitue une grande famille qui n'exclut pas les adoptions...

Lauréate du «Ruban de la francophonie 1989», Agota Kristof s'était déjà fait remarquer en 1986, lors de la parution de son premier roman, «Le Grand cahier». Se référant à des expériences personnelles, elle décrivait, sous forme de journal intime, le parcours de deux jumeaux face aux atrocités de la guerre. Le récit s'achevait sur le départ de l'un des frères, l'autre restant au pays. Et c'est là que commence le second roman de l'écrivain publié l'an dernier.

Dans cette suite également teintée de réminiscences autobiographiques et de nostalgie, Agota Kristof s'attache au jumeau resté seul, qui survit dans l'attente du retour de son frère...

Comme ses héros, Agota Kristof est née dans un petit village proche de la frontière autrichienne.

Ouvrière dans une fabrique de textiles parce que la situation politique l'empêche d'entrer à l'université, la jeune femme franchira la frontière de nuit, en 1956, un bébé de 4 mois dans les bras. A 21 ans, elle se réfugie en Suisse et s'installe à Neuchâtel. «Jamais je n'ai fait un travail intellectuel», dit-elle. Pourtant, dans cette langue d'adoption qu'est le français, elle signe bientôt des nouvelles, des pièces de théâtre... Et conquiert non seulement un large public, mais même la critique de l'ensemble des pays francophones. Puisque «La Preuve» a obtenu la majorité des voix du jury du «Ruban de la francophonie 1989», un prix littéraire mis sur pied par RSR-Espace 2 et le Crédit Suisse. Lequel sera remis à Agota Kristof aujourd'hui même dans le cadre du Salon international du livre et de la presse, qui a ouvert ses portes ce matin à Genève.

FEUILLETON

38

Jusqu'à son dernier souffle

Frank G. Slaughter

© Cosmopress

– Oui, mais il y a des complications, elle est enceinte. D'après Liz, l'enfant est indemne mais...

– Ce serait trop facile s'il n'y avait jamais de complications. Ouvrir, refermer et attendre la guérison, c'est un doux rêve.

– Dans ce cas les complications sont d'un autre ordre. L'émir veut à tout prix un garçon. Imaginons que nous sauvions la mère et que l'enfant meure. S'il est du sexe mâle, nous allons avoir de sérieux problèmes.

– Liz peut faire une césarienne.

– Elle ne veut pas s'y risquer, l'enfant ne survivrait sans doute pas.

– Dans ce cas, pas d'hésitation. Nous avons à choisir entre la mère et l'enfant. Et évidemment, c'est la mère qui passe en premier.

– Pour nous, c'est évident, mais pour l'émir Hassim, et qui sait, pour l'opinion internationale peut-être, la vie de l'héritier d'un des plus anciens royaumes du Proche-Orient, et de l'un des plus riches Etats pétroliers, est primordiale.

– As-tu pris ton petit déjeuner? demanda Ted à Liz quand la princesse Zorah eut été transférée en chirurgie.

– Non.

– Moi non plus. Nous pouvons souffler un peu. La princesse est entre de bonnes mains. Allons à la cafétéria.

– As-tu un peu dormi la nuit dernière? s'enquit Liz pendant qu'ils s'installaient autour d'une table.

– Quelques heures. J'ai travaillé sur les greffes du rein.

– Où en es-tu?

– J'ai déjà sélectionné une douzaine de cas.

– Espères-tu convaincre les malades de subir une nouvelle greffe?

– Ce sera peut-être difficile. Pour ma part, si je devais être en permanence sous dialyse, je n'hésiterais pas une minute.

– Comment va Mike ce matin?

– Très bien. C'est même surprenant, si peu de temps après l'opération. Il manque encore un peu de globules rouges mais j'ai ordonné une autre perfusion. Mike est solide. C'est un sportif. Je compte sur sa bonne constitution physique pour qu'il récupère rapidement.

– Regarde! s'exclama Liz, voilà Arturo Corazon qui fait la queue avec son plateau. Qu'est-ce qui l'amène ici? Et si tôt?

– Je me le demande. J'ai appelé Maria ce matin pour lui dire que tout allait bien. Veux-tu que nous invitions Arturo à notre table. Il se sentira mieux avec des amis.

– Bien sûr. Je ne savais pas qu'on laissait Arturo sortir seul.

– Mais si. Mike lui a même acheté un scooter. Il conduit bien et très prudemment.

Ted rejoignit Arturo devant la caisse où ce dernier réglait son addition.

– Viens t'asseoir avec nous, Frérot, dit-il. Je suis là-bas avec le Dr McGowan.

Arturo acquiesça chaleureusement et, chargé de son plateau, suivit Ted à travers la salle.

A suivre

FEMMES

Gourmandise insolite

BLANQUETTE DE LAPIN

Pour quatre personnes: 1 lapin, 1 verre de fendant, 1 œuf entier plus 1 jaune, 1 citron, 2 cuillerées à soupe d'huile, beurre, un petit bouquet de romarin, sel, poivre.

Coupez le lapin en morceaux et faites-le rissoler dans une cocotte dans l'huile et une noix de beurre. Salez, poivrez et arrosez de la moitié de vin. Laissez cuire à feu doux pendant quarante minutes. A mi-cuisson, versez le reste du fendant et mélangez bien. Battez bien à la fourchette les œufs et le jus de citron pour bien émulsionner le tout. Retirez la cocotte du feu, le lapin de la cocotte, maintenez-le au chaud et versez l'émulsion aux œufs en remuant énergiquement. Remettez la cocotte sur le feu et faites épaissir à feu doux en tournant sans cesse. Nappez les morceaux de lapin de cette sauce et servez bien chaud avec des tagliatelles cuites «al dente».

La viande la plus protéinée, c'est... le thon

Le thon apporte de 23,4% (frais) à 25,6% (en conserve au naturel) de protéines, plus que la viande de boucherie ou la volaille (18 à 20%). En outre, c'est un poisson très maigre: 2,3% de graisse en moyenne, le plus gras étant le germon ou thon blanc. Indiqué donc dans les régimes amaigrissants, à condition de le cuisiner avec un minimum de matières grasses (à la tomate, à la provençale...) ou de l'utiliser froid, comme base de salades composées.

Football des jeunes : grands maigres, attention !

Ils sont grands, parvenus à un complet développement de leur squelette, mais sont musculairement faibles: ces garçons seront plus que d'autres prédisposés à se blesser en pratiquant le football. Cest au cours d'une étude menée pendant un stage d'été de ce sport combien populaire que ces considérations ont été émises. Ce sont les chevilles qui ont été le plus souvent touchées, et 70% de toutes les blessures concernaient les jambes; ces accidents, fort heureusement bénins, pourraient être évités en faisant jouer ensemble les jeunes footballeurs, non plus par groupes d'âges, mais en fonction de leur développement musculaire. Avis aux entraîneurs...

Café à toutes les sauces

Savez-vous qu'un bon petit noir peut raviver les couleurs de vos chaussures de toile noire qui ont blanchi? Reteintez-les en douceur en trempant une vieille brosse à dent dans un reste de café noir, tapotez ensuite les chaussures avec cette potion magique: elles retrouveront leur air fringant. Pour nettoyer un bronze doré très délicat, n'employez surtout pas de produits corrosifs. Essayez plutôt du marc de café.

Anti-insectes: le marc de café a aussi la vertu de faire fuir les fourmis; c'est bon à savoir!

Sachez le moudre sur mesure, ce bon café... Faites une mouture très fine pour les express très serrés, une mouture moyenne pour les cafés filtres, et dans tous les cas, ne la faites qu'au dernier moment.

De corps à cœur

Le premier plaisir, après le bain, c'est de se masser doucement avec cette huile, étonnamment fine et fluide, délicatement parfumée, créée par Lanvin. Grâce à sa richesse en éléments adoucissants et hydratants, l'huile parfumée Arpège veloute la peau, l'hydrate, la satine, la nourrit. L'autre plaisir, c'est s'envelopper des notes fleuries et ardentes du fameux parfum... Des courbes douces et féminines pour le flacon-vaporisateur en verre transparent surmonté d'une boule d'ivoire, petite sœur de la fameuse boule noire, enserrent cette huile ambrée qui s'exhalera subtilement...

LA CHRONIQUE DE MARIA GESSLER

MÉTÉO

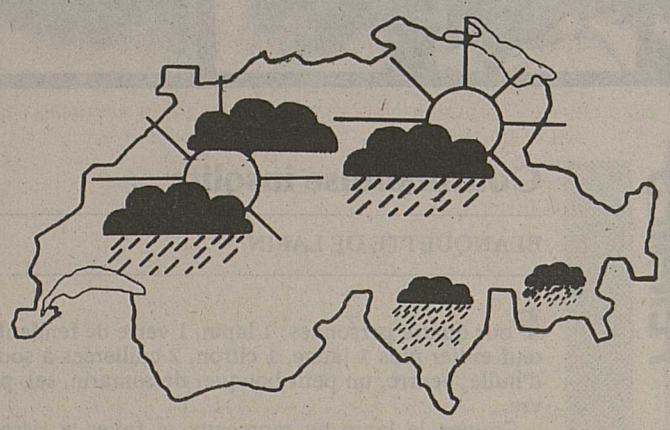

Foehn faiblissant et pluie!

Ouest et nord-ouest: ciel couvert, pluie intermittente. Environ 10 degrés. **Valais, centre et est:** brèves éclaircies de foehn (faiblissant) ce matin, puis très nuageux, des pluies par moments. Environ 16 degrés en plaine. **Sud:** couvert, pluies continues (neige dès 1200 mètres). A Locarno et Lugano, les 400 mm en avril avaient déjà été dépassés samedi dernier!

Evolution probable jusqu'au dimanche 30 avril

Demain et vendredi: variable, pluies intermittentes (neige dès 1000 m). **Samedi et dimanche:** une lente amélioration à partir de l'ouest et du sud.

A Sion hier: très nuageux mais sec (sauf gouttes éparses), foehn bien plus faible que prévu (assez fort à Viège!), de rares éclaircies, 16 degrés. **– A 14 heures:** – 4 au Grand-Saint-Bernard, 0 à San Bernardino (GR), 3 à Samedan (neige partout), 1 à Oslo, 2 à La Dôle, 5 à Ambri, 6 à Paris et Arosa, 7 au Sépey et à Bruxelles, 8 à Locarno et Davos, 9 à Lugano et Milan, 10 à Genève et Fribourg, 11 à Fahy, 12 à Bilbao, 13 à Bâle, 14 à Murcie, 15 à Malaga et Séville, 16 à Alicante (pluie partout), 0 au Säntis, 2 à Villa-La Sage, 4 à Zermatt, 6 à Crans-Montana, 10 à Vouvry-Aigle, Neuchâtel et Gstaad, 11 à Montreux, 12 à Berne et Wynau, 13 à Viège, 14 à Zurich et Einsiedeln, 15 à Coire, Nice et Lisbonne, 16 à Hambourg, 17 à Glaris, 18 à Altdorf et Palma, 19 à Rome (très nuageux partout), 16 à Varsovie, 20 à Palerme, 22 à Athènes, 24 à Tel Aviv (beau partout).

Les jours de pluie (dès 1 mm) en mars 1989: Säntis 18, Pilate 17, col du Grand-Saint-Bernard 15, Morgins, Ulrichen et Glaris 13, Davos 12, La Dôle, Saint-Gall, Lausanne et Engelberg 11, Vouvry-Aigle, Lucerne, Zurich et Adelboden 10, Zermatt, Wynau, Aarau, Altdorf et Berne 9 j.

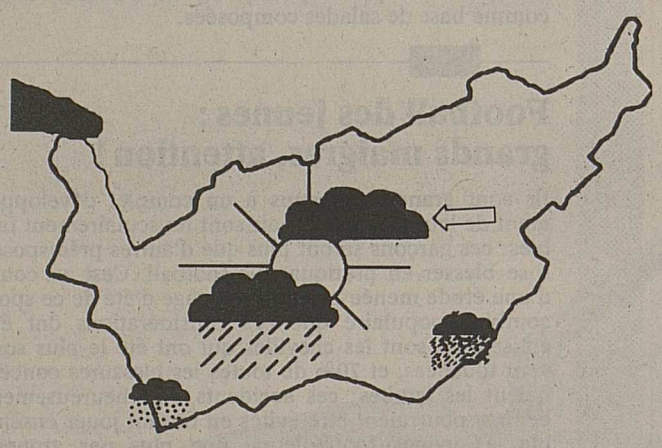

CINÉMA

CRANS
Fermeture jusqu'en juillet.
027 / 41 11 12 **CRISTAL**

SIERRE
A 20 h 30 – 14 ans
Le rêve américain à travers le destin d'un fabricant de voitures
TRUCKER
Une métaphore noire et rose signée F. Coppola. Une tragi-comédie brillamment menée par Jeff Bridges.
027 / 55 01 18 **BOURG**

A 20 h 30 – 18 ans
Isabelle Huppert, stupéfiante, prix meilleure interprétation Venise 1988
UNE AFFAIRE DE FEMMES
«...un film tout à fait remarquable. Du Chabrol haut de gamme...» («La Suisse» - Françoise Deriaz.)
027 / 55 14 60 **CASINO**

SION
A 20 h 30 – 14 ans
WORKING GIRL
(Quand les femmes s'en mêlent)
de Mike Nichols, avec Mélanie Griffith, Sigourney Weaver et Harrison Ford. Les aventures d'une secrétaire qui rêve de conquérir Wall Street, une comédie sophistiquée, enthousiasmante qui vous procure énergie et plaisir... A voir...
027 / 22 32 42 **ARLEQUIN**

A 20 h 30 – 16 ans
En grande première
LES LIAISONS DANGEREUSES
La brillante adaptation du roman de Laclos réalisé par Stephen Frears, avec Glenn Close, John Malkovich, Michelle Pfeiffer. Un film vertigineux, brillant et cruel qui est digne de figurer parmi les chefs-d'œuvre du cinéma.
027 / 22 32 42 **CAPITOLE**

A 20 h 30 – 12 ans
RAIN MAN
de Barry Levinson, avec Dustin Hoffman et Tom Cruise. A la mort de son père, un jeune homme découvre l'existence d'un frère Raymond. Ce dernier est un être totalement replié sur lui-même, ayant d'énormes difficultés à communiquer. Un film formidable, à voir en toute priorité.
027 / 22 15 45 **LUX**

MARTIGNY
Ce soir mercredi
Uniquement sur invitation
SOIRÉE U.B.S.
Dès demain jeudi, à 20 h 30 – 16 ans
Prolongation deuxième semaine
Jodie Foster, oscar 1989 et Golden Globe 1989 meilleure actrice, et Kelly McGillis dans
LES ACCUSÉS
Accusés: les hommes qui l'ont violée.
Accusés: les hommes qui les ont encouragés.
Accusée: la femme qui les a provoqués.
026 /22 17 74 **CASINO**

Dès ce soir mercredi, à 20 h 30
10 ans
Prolongation deuxième semaine.
Le nouveau film de Terry Gilliam, réalisateur de «Monty Python»
LES AVENTURES DU BARON DE MÜNCHAUSEN
Un film de Terry Gilliam est toujours un choc pour nos pupilles, une somptueuse invitation au voyage, un fol adieu au réel. La rencontre avec l'extravagant baron de Münchausen était alors naturelle.
026 / 22 26 22 **CORSO**

SAINT-MAURICE
Jusqu'à samedi: RELÂCHE
025 / 65 26 86 **ROXY**

MONTHEY
A 20 h 30 – 12 ans – Première!
Intelligent, beau, drôle, bien joué. Bref, le bonheur! Huit nominations aux oscars 1989!
Mélanie Griffith, Sigourney Weaver, Harrison Ford dans le célèbre
WORKING GIRL
(Quand les femmes s'en mêlent)
La supercomédie de Mike Nichols.
025 / 71 22 60 **MONTHEOLO**

A 20 h 30 – 16 ans – Unique soirée
DE BRUIT ET DE FUREUR
L'événement du dernier Festival de Cannes.
025 / 71 22 61 **PLAZA**

THÉÂTRE SION
Prochain spectacle
Vendredi 28 avril, à 20 h 15
DER GEIZIGE
de Molière, par le Théâtre pour le canton de Zurich.
Spectacle en allemand.
Organisation CMA – Location: Galaxie
Tél. (027) 23 40 41.
027 / 22 30 30 **THÉÂTRE DE VALÈRE**

8 Nominations Oscars '89
Ours d'Or Berlin '89
2 Golden Globes '89
DUSTIN HOFFMAN TOM CRUISE
Ils sont différents.
Ils sont frères. Ils se rencontrent pour la première fois.
A BARRY LEVINSON FILM
RAIN MAN
Un film United Artists distribué par UA

URGENCES

SERVICES MÉDICAUX

Sierre, Sion, Martigny: médecin de garde, tél. 111. **Saint-Maurice:** en cas d'urgence, clinique Saint-Amé, tél. 65 12 12. **Monthey:** service de garde, tél. 71 11 92. **Bex et Aigle:** hôpital d'Aigle, tél. 26 15 11.

PHARMACIES DE SERVICE

Sierre: Bonvin, tél. 55 10 29. **Crans-Montana:** s'adresser au 111. **Sion:** Magnin, tél. 22 15 79. **Martigny:** tél. 111. **Saint-Maurice:** en cas d'urgence, clinique Saint-Amé, tél. 65 12 12. **Monthey:** Raboud, tél. 71 33 11. **Bex:** Pharmacie Centrale, tél. 63 16 24 (sur ordonnance). **Aigle:** hôpital d'Aigle, tél. 26 25 11.

AMBULANCES

District de Sierre – moins Saint-Léonard – et district de Loèche: tél. 55 17 17. **Sion:** police municipale, tél. 23 33 33. **Martigny:** service officiel, tél. (026) 22 24 13. **Saint-Maurice:** tél. (025) 71 62 62 et (026) 22 24 13. **Monthey:** tél. 71 62 62. **Entremont et Bagnes:** Martigny: service officiel, tél. (026) 22 24 23; Ambulance Yerly, tél. (026) 83 18 13. **Aigle:** tél. 26 27 18.

SERVICES DENTAIRES

Sierre, Sion, Martigny: tél. 111.

AUTO-SECOURS

Sierre: garagistes sierrois, tél. 55 55 50. Auto-Secours sierrois, tél. 55 24 24. **Sion:** Auto-Secours mécaniques: Garage Olympic, A. Antille, Sion, tél. (027) 23 35 82 jour et 23 37 76 nuit. Auto-Secours accidents sédunois: tél. 23 19 19. **Martigny:** Auto-Secours des garagistes région Martigny, 24 h sur 24, tél. 22 89 89 (jour et nuit). Jean-Bernard Frassa, assistance Valais dépannage, tél. 22 43 43. **Saint-Maurice:** Garage de la Cascade, E. Bourgos, tél. (026) 8 22 22. **Monthey:** tél. 71 17 82. **Brigue:** patrouilleurs TCS, tél. (022) ou (031) 140. **Membres TCS:** tél. 140.

TAXIS

Sierre: Association des taxis sierrois, gare de Sierre, tél. 55 63 63. **Crans-Montana:** Taxi Luc, jour et nuit, tél. 41 78 48. Taxis Poncic Montana, 24 h sur 24, tél. 41 94 94. Association des taxis de Crans-Montana, tél. 41 34 65, le jour; tél. (020) 246 585, la nuit, de 19 à 7 heures. **Saint-Léonard,** tél. 31 12 69. **Sion:** station centrale de la gare, tél. 22 33 33. **Saint-Maurice:** taxiphone, tél. 71 17 17. **Monthey:** station place Centrale de la gare, tél. 71 14 84 et 71 41 41 ou taxiphone, tél. 71 17 17. **Bex:** taxiphone, tél. 71 17 17.

DIVERS

La main tendue, tél. 143. SOS futures mères, permanence 24 h sur 24, tél. (027) 22 12 02 **Sion** et (025) 65 30 30 **Chablais.** Service de dépannage du 0,8‰, tél. (027) 22 38 59. Baby-sitting: **Sion,** tél. 23 27 82 et **Martigny,** tél. 8 88 33. GAAM: Groupe d'appui à l'allaitement maternel Monthey et environs, tél. 71 69 70, 71 61 46, 71 46 59 et 71 83 41. Alban Jossen, réparations prothèses dentaires, Sion, tél. 23 43 64 ou 22 44 19 (jour et nuit).

VALEURS

SMH

Premier groupe intégré de l'horlogerie au niveau mondial, la Société suisse de microélectronique et d'horlogerie (SMH) est également le fleuron de cette branche de l'industrie dans notre pays et ceci depuis le début des années trente.

Pourtant le manque d'innovation (virage raté du quartz), l'intensification de la concurrence ainsi qu'une stratégie de marketing défaillante ont entraîné de grosses difficultés pour le groupe, à tel point que ce dernier se trouvait au bord du gouffre au début des années huitante. Ce n'est que grâce à l'appui des grandes banques que le pire avait été alors évité. Grâce à l'injection de près d'un milliard de francs, ces dernières ont permis au groupe de prendre une nouvelle dimension en favorisant la fusion des anciennes SSIH et ASSUAG et permettant également la diversification des activités de la nouvelle entité ainsi créée avec le développement d'une division de microélectronique. En 1985, l'homme d'affaires Nicolas Hayek, un spécialiste du conseil en réorganisation de sociétés, acquiert 51% du capital-actions de la SMH qu'il dirige depuis avec le succès que l'on sait.

A l'heure actuelle, les ventes du groupe sont articulées autour de deux divisions principales, l'horlogerie et la technique de pointe qui contribuent respectivement à 80 et 20% aux chiffres d'affaires. Le marché domestique absorbe quelque 20% de la production, l'Europe 30%, l'Amérique du Nord 25% et l'Extrême-Orient 15%. Les effectifs, quant à eux, s'élevaient à plus de 11000 employés à fin 1987. Produit phare de la SMH, la Swatch représente à elle seule près de 20% du chiffre d'affaires de l'entreprise neuchâteloise. Parmi les autres marques du groupe, et pour ne citer que les plus connues d'entre elles, nous trouvons également Omega, Longines et Tissot.

Les résultats de 1988 n'ont pas encore été publiés, nous avons néanmoins une assez bonne idée de ce qu'ils pourront être. Le chiffre d'affaires affichera une progression d'environ 15% à 2 milliards de francs. Les mesures drastiques de restructuration et de réduction des coûts de fabrication auront vraisemblablement permis au cash-flow de s'apprécier d'au moins 40% passant de 150 à 220 millions. La réduction de la gamme des produits, le transfert de certaines unités de fabrication vers des pays ayant une main-d'œuvre compétente mais bon marché et enfin un dollar budgétisé à 1 fr. 45 auront également contribué à augmenter le bénéfice net de quelque 40% à 108 millions de francs.

Pour 1989, les perspectives conjoncturelles et sectorielles sont bonnes. La marche des affaires s'avère être positive en ce début d'année, les stocks sont au plus bas et la faiblesse du franc contre toutes les monnaies favorise les exportations et amènera probablement un relèvement des prix de certains produits. En nous basant sur une croissance interne en ligne avec celle de 1988, l'exercice en cours devrait se solder par un chiffre d'affaires en hausse de quelque 10% et par un bénéfice net affichant une progression supérieure à 20%.

Au niveau boursier, l'action nominative (100) se traite à 422 francs, soit à 11 fois les bénéfices estimés 1989 et le bon de participation à 460 francs se paie quant à lui 11,5 fois ces mêmes bénéfices. La capitalisation boursière représente environ 70% du chiffre d'affaires estimé 1988 et 6,5 fois le cash-flow 1988 estimé. Le dividende (6 francs) sera sans doute relevé au vu des excellents résultats de 1988 constituant ainsi un attrait supplémentaire pour ces titres bénéficiant déjà d'excellentes perspectives de croissance, d'une bonne visibilité sur les résultats 1989 ainsi que de leur évidente sous-évaluation puisque la capitalisation boursière représente moins de 50% de la valeur intrinsèque estimée du groupe.

Jean-Charles Zimmermann
Darier & Cie

BOURSE ET TENDANCES

COMMENTAIRE

A ceux qui se demandent pourquoi il n'y a plus de cotation des titres Crédit Suisse, nous rappellerons que cette valeur a été suspendue depuis lundi, le temps d'échanger les titres CS contre des CS Holding. Ces derniers, traités actuellement à l'avant-bourse, seront cotés officiellement dès le 10 mai. Justement après le Crédit Suisse et Alusuisse, et au nom de la transparence mais surtout d'une structure simplifiée, Roche modifie et transforme son capital. Ce qu'il faut surtout retenir de cette opération au niveau boursier c'est la cotation officielle qui sera demandée pour les nouveaux titres: une action au porteur et un bon de jouissance. En attendant le bon se traite encore à l'avant-bourse, de plus de 16000 francs pour les premiers échanges il devait redescendre à 15750 et fluctuer autour de cette référence. Régional de notre commentaire valaisan, Alusuisse connaît un peu le même sort et n'est pas resté longtemps au-dessus de 1000. C'est un peu le régime qui devait nous être imposé tout au long d'une séance dans l'ensemble peu animée et dont le résultat est décevant. Parmi les rares titres franchement orientés à la hausse, nous trouvons – derrière Roche qui tient magnifiquement le cap – Siegfried (pharmacie); Suter + Suter, Gurit, la Compagnie financière Richemond, Villars, le bon Genevoise-Vie... Nous serions également tentés de citer Adia qui a fait un redressemetn spectaculaire en fin de séance puisque le titre était descendu à 8075. **Jean-Marie Santal**
(SBS Bourse)

Dollar 1.6440 ▲

Mark 88.245 ▲

Dow Jones 2386.90 ▲

Or 386 ▲

Swissindex 1018.30 ▼

Indice SBS

BOURSE DE ZURICH

Actions suisses

	24.04.89	25.04.89
UBS port.	3180	3155 L
UBS nom.	680	670
SBS port.	315	316 L
SBS nom.	288	283 L
CS port.	2585 L	—
CS nom.	550	—
BPS	1740	1720
BBC port.	3400	3340
Ciba-Geigy p.	3370	3380
Ciba-Geigy n.	2890	2870 L
G. Fischer port.	1560	1560
Jelmoli	2400	2375
Losinger port.	785 L	760 L
Globus port.	6300	6150
Nestlé port.	7400 L	7380
Nestlé nom.	6700	6690
Sandoz port.	10900	10825
Sandoz nom.	9660	9325
Alusuisse port.	990	999
Alusuisse nom.	453	440
Sulzer nom.	5625 L	5450 L
Viège-Zermatt	165 G	165 D
Crossair port.	1330 L	1300
Swissair port.	1030 L	1045
Swissair nom.	960	960
Bâloise nom.	3040	3050
Réassur. p.	10700	10450
Winterthur port.	4625	4675 L
Winterthur nom.	3780	3780
Zurich port.	4875	4825 L
Zurich nom.	4100	3990
Adia port.	8200	8200
Ascom port.	4475	4475
Elektrowatt p.	2830	2900 L
Forbo port.	2835	2800
Holderbank p.	5140	5170
Interdiscount p.	3500	3400 A
Jacobs Such. p.	7275	7240
Landis & G. n.	1275	1300
Maag nom.	1000	980
Mercure port.	3675	3690
Motor Col.	1345	1330
Mövenpick port.	5250	5250
Bührle port.	1105 L	1100
Pargesa port.	1740	1710
Schindler p.	5700	5600
SGS BJ	5075	5075
Pirelli port.	281	280 L

Actions étrangères cotées en Suisse

ALLEMAGNE	24.04.89	25.04.89
AEG	194 O	194
Allianz	1614	1615 L
BASF	263	264.50
Bayer	263 L	265.50
Commerzbank	222	222
Daimler Benz	598	600
Deutsche Bank	485	485
Dresdner Bank	287	286
Höchst	264	266 L
Mannesmann	199 L	201
Nixdorf C.	274	273
Siemens	466	469
Veba	261	262
Volkswagen	308	305 L
ÉTATS-UNIS		
Abbott Labor	89	89.25
Aetna Life	86.75	86.75 L
Amexco	54 L	54.25
Atl. Richfield	155 L	155
CPC Internat.	92 L	93.50
Digital Equip.	160	160 L
Dow Chemical	156.50	159
Gen. Electric	78.75	78.75
Gen. Motors	70.25	70.50
Gillette	63	63.50
IBM	184.50	186.50
Lilly Eli	172.50 L	176 D
MMM	116	119
Pacific Gas	29.25	29.50
Philip Morris	204	205.50 L
Schlumberger	65.75	66.50
Texaco	89.50	90
Xerox	106	107
DIVERS		
Ang. Am. Gold	34	34.25
De Beers	24.50 L	24.75
Courtaulds	8.65	8.60 D
ICI PLC	33	33.50
AKZO	119.50	119
Hoogovens	80 L	79
Philips	29.50 L	29.50
Royal Dutch	107 L	107
Robeco	80	80.50
Unilever	103 L	103.50 L
Fujitsu	17.75 L	17.75
Honda	23.50 L	23.75 L
Sharp	16 L	16.25
Sony	83	83.75
Toshiba	15 L	15
Mac. Bull	26.50	26.50 D

BOURSE DE NEW YORK

	24.04.89	25.04.89
Alcan	32¼	32⅜
Amax	24⅝	24⅜
ATT	34⅝	34⅝
Black & Decker	18⅛	17½
Boeing Co	72⅝	72¼
Canada Pacific	19½	19½
Caterpillar	60½	59⅞
Coca Cola	53½	53½
Control Data	20½	19½
Dow Chemical	96⅛	95⅝
Du Pont Nem.	112½	110⅝
East. Kodak	48	47¾
Exxon	44⅝	44
Ford Motor	48½	48¾
Gen. Electric	48	47⅞
Gen. Motors	42⅞	41½
Gen. Tel.	47⅛	46¾
Good Year	48½	48¾
Honeywell	73⅛	72⅝
IBM	113½	114½
Int. Paper	49¼	49⅝
ITT	58¼	57⅞
Litton	80	80¼
Mobil Oil	51⅜	50
NCR	57⅜	56½
Pepsi Cola	46⅝	46⅝
Texaco	54¾	53⅞
Unisys	26⅛	25⅝
US Steel	34⅜	33⅝
Technologies	48¼	48⅛
Xerox	64⅞	65

SWISSINDEX

	24.04.89	25.04.89
Industrie	**1188.40**	**1183.90**
Métaux	1670.40	1660.20
Machines	1101.10	1086
Energie	868.90	864.40
Chimie-pharm.	1441.20	1438.30
Alimentation	1078.20	1076.10
El.techn.-él.tron.	1057.30	1049.40
Construction	1169.70	1167.20
Divers	949.10	945.40
Général	**1024.10**	**1018.30**
Actions port.	888	885.70
Actions nom.	1315.20	1301.80
Port. et bons	891.80	889.30
Bons	890.70	888
Service	**880.70**	**873.80**
Banques	843	835.80
Assurances	1064.30	1053.60
Transports	1008.10	1016.40
Distribution	763.80	758.10
Divers	787.80	783.80

OR

	Achat	Vente
Lingot	20 100.—	20 350.—
Plaquette 100g.	2 010.—	2 050.—
Vreneli	120.—	128.—
Napoléon	114.—	124.—
Souverain Elis.	143.—	153.—

ARGENT

297.— 312.—

Change des billets

France	25.30	26.80
Angleterre	2.73	2.88
USA	1.60	1.67
Belgique	4.10	4.30
Hollande	77.50	79.—
Italie	–.1170	–.1230
Allemagne	87.60	89.10
Autriche	12.40	12.70
Espagne	1.37	1.47
Grèce	0.98	1.08
Canada	1.34	1.42
Suède	25.15	26.65
Portugal	1.01	1.13
Yougoslavie	1.02	1.12

Cours des devises

Allemagne	87.75	88.55
Autriche	12.47	12.59
Belgique	4.16	4.26
Espagne	1.40	1.44
USA	1.6225	1.6525
France	25.70	26.40
Angleterre	2.7725	2.8225
Italie	0.119	0.1215
Japon	1.244	1.256
Portugal	1.05	1.09
Suède	25.60	26.30

TV FLASH

A2 – Mercredi 26 avril – 20 h 35

L'été de la Révolution

Bruno Cremer, Brigitte Fossey et Guy Tréjean dans les rôles de Louis XVI, Marie-Antoinette et Necker.

Guy Tréjean pour incarner Necker, Bruno Cremer pour faire revivre Louis XVI, et Brigitte Fossey pour immortaliser Marie-Antoinette. La brillante distribution que voilà! Mais l'éclat de la série «L'été de la Révolution» ne provient pas seulement du prestige de ses acteurs. La reconstitution des événements de ce fameux été 1789 se veut historique, certes, mais aussi accessible au public du XXe siècle. Et ce pari-là n'était pas facile à réaliser, comme l'explique le scénariste Pierre Moustiers.

«L'été 1789, c'est le moment le plus important de la Révolution, sa naissance en somme. Le serment du Jeu de Paume, l'apostrophe de Mirabeau, la nuit du 4 août, la Déclaration des droits de l'homme, tous ces événements parlent à notre imagination. Mais comment les faire sortir de l'Histoire officielle pour qu'ils deviennent notre histoire? C'est ce à quoi je me suis attaché. Je n'y serais pas parvenu sans la découverte de deux personnages qui m'ont aidé par leur nature originale: Barnave d'abord, ensuite Necker. Barnave, parce qu'il arrivait à Versailles avec les idées neuves, les audaces et les timidités d'un provincial: toutes les ingénuités de l'ambition. Necker, parce qu'il était le chef du gouvernement, installé dans son bureau doré, entouré d'admirateurs qui lui cachaient une partie des faits, mais bientôt victime des réalités, déchiré entre deux partis, dépassé, ballotté par les événements et finalement déçu par l'exercice du pouvoir en dépit de son dévouement sincère à l'Etat. Alors, grâce à ces deux personnages utilisés comme pivot, j'ai pu bâtir une action dramatique et humaniser l'Histoire.»

Dans une réalisation signée Lazare Iglesis, l'épisode de ce soir compte la naissance de l'Assemblée nationale, ses affrontements avec le clergé et la noblesse qui veulent sa dissolution, ses démêlés avec un roi qui se laisse convaincre d'appeler les mercenaires allemands à la rescousse.

D'emblée, le téléspectateur fait donc connaissance avec Antoine Barnave (Bruno Dévoldère), qui vient d'être élu député à Grenoble, et qui pense que l'ouverture des Etats généraux va transformer la face du monde. Puis survient le personnage de Jacques Necker, financier genevois bien connu, qui ne sait trop comment favoriser le Tiers sans déplaire à la noblesse. Et enfin, aux côtés de ce banquier qui n'est autre que le père de Mme de Staël, voici que se profile le couple royal, aussi débordé par les événements que le premier ministre.

Et voilà. Le décor est prêt, les dés sont jetés, la Bastille n'est pas loin...

F.L.

PETITS ÉCRANS MERCREDI 26 AVRIL

TSR

9.00 Demandez le programme!
9.05 FLO
Service & compagnie.
9.35 Cinq défis pour le président
4/5. L'effet sida.
10.25 Petites annonces
10.30 Spécial cinéma
Gros plan sur Jean Rochefort et interview de Jean-Jacques Beineix et Isabelle Pasco.
11.50 Petites annonces

11.55 Denis la Malice
A la Maison-Blanche – Denis chez les puces – Denis fait de la publicité.

12.20 A cœur ouvert
64. Avec: Shane Porteous, Penny Cook, Lorrae Desmond.
12.45 TJ-midi
13.15 Mademoiselle
Avec Lucélia Santos.
13.40 Dynasty
Le miroir.
14.30 Planquez les nounours!
Le magicien d'Oz. Le vent dans les saules. Dusty. Naturimages.
16.10 La croisière s'amuse
Qui vivra verra.
17.00 C'est les Babibouchettes!
Ginette la poule. Albatros, l'oiseau des mers. Alex. Ginette la poule et Dusac.
17.15 La bande à Ovide
La marée rouge.
17.30 Fifi Brindacier
La randonnée de Fifi (1).
18.00 FLO
Service & compagnie.
18.35 Top models
19.00 Journal romand
19.20 24 paquets
19.30 TJ-soir
20.05 A bon entendeur
20.20 La belle et la bête
Un jour ou l'autre.
21.15 Mémoires d'un objectif
Dr B., médecin de campagne.
Cœur magnifique portrait d'un médecin qui a choisi de pratiquer son art à la campagne pour être plus proche de ses patients est l'une des dernières réalisations télévisées, en 1968, d'Alain Tanner.
22.25 TJ-nuit

TSI
22.25 Football.
Coupe du monde.
Tour qualificatif.
Portugal-Suisse.
Commentaire: Pierre Tripod.

22.40 Perokstroïka
Elton John en direct des Arènes de Vérone. Perokstroïka vous offre en exclusivité ce soir Elton John en concert. Diffusion en direct et en stéréo des Arènes de Vérone. Pendans plus de 2 h 15, vous allez suivre cet artiste qui a, paraît-il, remisé paillettes et strass au rayon des accessoires. Mais ses qualités de showman sont intactes et sa voix, enfin reposée, a retrouvé sa puissance d'antant. Un gramd événement que ce concert.
0.55-1.00 Bulletin du télétexte

TSR

6.26 Une première
7.40 Club Dorothée matin
Bonjour. Jayce. Mon petit poney. Disney classique.
8.20 Télé shopping
8.55 Club Dorothée matin
Bonjour. Georgie. Dino Rider. Silver Hawks. Willie Boy. Spielvan. Le mot mystérieux.
11.00 Sab Rider, le chevalier au sabre
Né dans le marais.
11.20 Club Dorothée matin
11.25 Les deux frères
La kermesse.
11.55 Tournez... manège
12.30 Le juste prix
13.00 Journal – Météo
13.32 La Bourse
13.35 La ligne de chance

14.30 Club Dorothée
Bonjour. Juliette je t'aime. Lamu. Gi-Joe. Dragon Ball. Les chevaliers du zodiaque. Bioman II. Ken le survivant. Jeux. Le Top junior.

17.45 Les rues de San Francisco
L'image brisée.
18.45 Avis de recherche
18.50 Santa Barbara
19.20 La roue de la fortune
19.50 Tirage du Tac-o-Tac
20.00 Journal – Météo
20.35 Tapis vert
20.40 Tirage du loto

20.45 Sacrée soirée
Présenté par J.-P. Foucault.
Invités: Patricia Kaas, Annie Girardot, Roland Giraud.
Variétés: Ludmila, Rita Mitsouko and Sparks, Marvin et Karina, Didier Marouani, René et Nathalie Simard, Emmanuelle, Malavoy, Maurane, medley de Donna Summer. Coup de cœur à Charles Aznavour.
22.35 Ex libris
Des histoires naturelles et surnaturelles.
Expliquez-moi: Larry Collins pour Dédale (Robert Laffont). Jacques Ninio pour L'empreinte des sens (O. Jacob).
Extérieur livre: Henri Laborit dans son laboratoire pour La vie antérieure (Grasset).
23.40 Une dernière
23.50 Créateurs' Studio Hollywood
0.30 Intrigues
0.55-1.20 Histoires naturelles

A2

6.45 Télématin
Journaux à 7.00, 7.30 et 8.00.
8.30 Amoureusement vôtre
8.55 Croque matin
Les ratons laveurs. Foofur. Pluche, Riquet et Rat. Les petites canailles. Merci Gaston. Matt et Jenny.
11.25 Alf
Au nom de l'amour.
11.57 Flash info – Tiercé
12.00 Les mariés de l'A2
12.30 L'arche d'or
13.00 Le journal – Météo
13.45 Falcon Crest
13. Les vendanges.
14.10 Quoi de neuf docteur
14.40 Chaud les glaçons
Bécébégé. Les Ewoks. Inspecteur Duflair. Pitou.
16.20 Euroclic
16.30 Les années collège
L'appréhension.
17.00 Drôle de planète
17.15 Graffitis 5-15
Lady Oscar. Quick et Flupke. Alf.
17.55 Les deux font la paire
18.45 Des chiffres et des lettres
19.05 INC
Actualités: Vente de voiture d'occasion, un vice caché.
19.10 Actualités régionales
19.30 L'appart
18. Dîner chez les Rockfield.
20.00 Le journal – Météo

20.35 L'été de la Révolution
1. Avec: Bruno Devoldère, Guy Tréjean, Bruno Cremer, Brigitte Fossey, Bernard Fresson, Alain Mottet.
22.05 Les titres du journal

22.10 Les grands criminels
5 et fin. Monsieur Bill ou la fascination d'un fils de famille pour La série noire. Georges Rapin adore les livres de la Série noire. Il décide d'imiter ses héros. Comme les gangsters américains, il porte un imperméable et se procure un véritable revolver. Il en fait usage rapidement. Arrêté, il est guillotiné en 1960.
23.05 24 heures sur l'A2
23.29 60 secondes
Invités: Pierre Bergé.
23.30-0.30 Figures
Invité: Daniel Toscan du Plantier.

FR3

8.00 Victor
5. Cours d'anglais.
8.00 Amuse 3
Tao Tao. Il était une fois l'homme. Diligence express. Muppets Babies.
11.52 Espace 3 entreprises
L'homme du jour.
11.58 1789, au jour le jour
12.00 12/13
12.57 Flash 3
13.05 Tennis
Open de Monte-Carlo.
13.57 Flash 3
15.00 Questions du gouvernement à l'Assemblée nationale
17.00 Flash 3
17.03 Tennis
Open de Monte-Carlo.
18.00 1789, au jour le jour
La vie quotidienne pendant la Révolution.
18.02 Drevet vend la mèche
18.30 Questions pour un champion
19.00 Le 19-20
19.10-19.31 Actualités régionales.
19.58 Denver, le dernier dinosaure
6. Denver fait du cirque.
20.05 La classe

20.30 Luisa Miller
De Giuseppe Verdi. Orchestre et chœurs de l'Opéra de Lyon. Chœurs de l'Opéra de Montpellier, sous la direction de Maurizio Arena. Mise en scène: Jacques Lasalle.
23.10 Soir 3
23.40 Musiques, musique
23.50-0.15 Rallye du Tour de Corse

TCR TELECINEROMANDIE

12.00 Headline News CNN 12.30 Moneyline CNN 13.00 Shérif, fais-moi peur 13.50 Clémentine – Bécébégé – Les Entrechats 14.40 La cage aux folles 3 90' – France-Italie – 1985 Avec: Michel Serrault, Ugo Tognazzi, Michel Galabru, Stéphane Audran Gloussements, déhanchements voix de fausset, une farce sans méchanceté 16.30 Rock, rock, rock 76' – USA – 1956 Avec: Tuesday Weld, Alan Freed, Chuck Berry, The Flamingos Une amourette de lycée, prétexte à un défilé des rock- stars des années 50 17.45 Throb 18.10 Les voisins 18.35 Cliptonic 19.00 La pluie d'étoiles Jeu 19.30 Shérif, fais-moi peur 20.24 Ciné-journal suisse 20.30 Plenty 110' – USA – 1986 Film de Fred Schepisi. Avec: Meryl Streep, Charles Dance, Sir John Gielgud, Sting Après avoir participé activement à la Résistance française et rencontré l'espace d'une nuit un parachutiste anglais, Susan part à Bruxelles où elle rencontre Raymond 22.30 Fréquence meurtre 100' – France – 1987 Avec: Catherine Deneuve, André Dussollier, Martin Lamotte Angoisse et suspense garantis 0.10 Taï-Pan (R) ' – GB – 1986 Film de Daryl Duke. Avec: Bryan Brown

Suisse alémanique

12.00 Zischtigs-Club 13.55 TS 16.10 TS 16.15 DRS nach vier 17.00 Vorsicht Gift 17.45 Gutenacht-Geschichte 17.55 Auf Achse Schwarze Fracht 18.55 TS-Schlagzeilen DRS aktuell 19.30 TS Sport 20.05 Zeitspiegel 21.00 Übrigens... 21.10 Schauplatz 22.05 TS 22.25 Concerto grosso 22.50 Lichtschlag 23.50 Nachtbulletin

Suisse italienne

16.00 TG flash 16.05 Cinque ragazze a Parigi 17.30 Libro aperto 17.55 Il paria 19.00 Attualità sera 19.45 TG 20.20 Il commissario Kress 22.10 TG sera 22.30 Macbeth 0.15-0.20 Flash Teletext

La5

6.00 Le journal permanent 7.55 Lone Ranger 8.20 Les défenseurs de la Terre 9.15 Voisin, voisine 10.40 Un juge, un flic 11.55 Les titres du journal de 12.30 12.00 Tendresse et passion 12.30 Journal images 12.35 Duel sur La5 13.00 Le journal 13.35 L'homme qui valait trois milliards 14.30 Wonder Woman 16.00 Les aventures de Teddy Ruxpin 16.25 Le tour du monde de Lydie 16.50 Cathy, la petite fermière 17.05 Denis la Malice 17.35 Arnold et Willy 18.30 Bouvard & Cie 18.50 Journal images 19.00 K 2000 19.57 Le journal 20.30 Les feux de la passion 22.20 Pas mon enfant 0.05 Nomade 0.30 Un juge, un flic 1.20 Bouvard & Cie 1.40 Tendresse et passion 2.16 Voisin, voisine 3.15 Le journal 4.14 Voisin, voisine 5.14 Tendresse et passion 5.40 Bouvard & Cie

M6

6.10 Erreurs judiciaires 6.40 Boulevard des clips 8.05 Zap 6 9.05 6e avenue 10.05 Ciné 6 10.30 M6 boutique 10.45 Boulevard des clips 12.05 Boulevard des clips 12.30 La petite maison dans la prairie 13.20 L'homme de fer 14.10 Erreurs judiciaires 14.40 Boulevard des clips 15.05 Fréquenstar 15.45 Hit hit hit hourra 17.05 Les espions 18.05 Brigade de nuit 19.00 Cagney et Lacey 19.54 6 minutes 20.00 Campus show 20.35 La secte de la mort 22.15 Libre et change 23.30 6 minutes 23.35 L'homme de fer 0.25 Erreurs judiciaires 0.55 Boulevard des clips 2.00 Adventure 2.25 Quand la science mène l'enquête 3.20 Le glaive et la balance 3.55 S'il te plaît, montre-moi nos histoires 4.15 M6 aime 5.10 S'il te plaît, montre-moi nos histoires 5.30 Adventure 6.00 Boulevard des clips

RADIOGRAMME

Le «Gault-Millau-Suisse»

En direct du Salon international du livre de la presse qui ouvre ses portes aujourd'hui, Patrick Ferla accueille Christian Millau. Celui-ci est venu présenter le premier numéro du nouveau magazine «Gault-Millau-Suisse», qui paraîtra désormais sous le label Ringier-Romandie et dans une nouvelle formule.

(La Première – Petit déjeuner – 9 heures.)

Pour soigner le stress

La sympathicothérapie: telle est la nouvelle technique douce pour soigner le stress. Pour en parler, Roselyne Fayard a invité Daniel Bobin, ontéopathe et réflexologue, connaisseur et praticien de cette pratique.

(La Première – Reflets – 13 h 30.)

RADIO... SCOPIE

RSR 1

Informations toutes les heures (sauf à 22.00 et 23.00) et à 6.30, 7.30, 8.30, 12.30, 17.30, 18.30 et 22.30. 0.05-6.00 Relais de Couleur 3. 6.00 Matin-Première, avec à 6.00, 6.30, 7.00, 7.30, 8.00, 8.30 et 9.00 Editions principales. 6.25 Bulletin routier. 6.30 Journal des régions et titres. 6.43 Levez l'info: l'auditeur du jour. 6.50 Journal des sports. 6.58 Minute œcuménique. 6.59 Les dons du sang. 7.12 Kiosque. 7.25 Commentaire d'actualité. 7.30 Journal. 7.38 Levez l'info: la question du jour. 7.44 Levez l'info: le jeu «vrai ou faux». 7.50 Juste avant l'école, avec Henri Dès. 7.55 Bloc-notes économique. 8.12 Revue de presse romande. 8.25 Jean Charles en liberté. 8.30 Journal. 8.35 A l'affiche. 8.38 Nouveautés du disque. 9.05 Petit déjeuner. 10.05 5 sur 5. Sur OM: 10.05-12.00 La vie en rose. Sur FM: 12.05 Service assistance scolaire. 12.20 Le bras d'humeur. 12.30 Midi-Première. 13.00 Interactif. 13.30 Reflets. 14.40 env. Animalement vôtre. 15.30 env. Jeu. 16.10 env. Les histoires de l'Histoire. 16.40 env. Lyrique à la une. 17.05 Première édition. Invité: Bertrand Poirot Delpech. 17.30 Soir-Première. 17.35 Journal des régions. 18.05 Journal. 18.15 Sports. 18.25 Revue de la presse. 18.30 Magazine. 19.05 L'espadrille vernie. 20.05 Atmosphères. 20.30 Polar-Première. 22.30 Journal de nuit. 22.40 Noctuelle. 0.05-6.00 Couleur 3.

RSR 2

Informations à 6.00, 7.00, 8.00, 11.00, 12.00, 14.00, 16.00, 18.00, 20.00 et 22.30. 0.05 Notturno. 6.10 env. Matin pluriel. 6.30 Matin-poésie. 6.35 Les trésors d'une discothèque. 7.10 Aujourd'hui en Suisse romande. Distribution de billets par téléphone au (022) 20 98 11. 7.35 L'événement sur Espace 2. 7.50 Clé de voûte. 8.10-8.45 A la carte. 8.20 env. Le billet d'Antoine Livio. 8.45 Redécouvertes. 9.15 Espace musical. 9.30 Les mémoires de la musique. 11.05 Question d'aujourd'hui. 11.30 Le livre de Madeleine. 12.05 Entrée public. La criée des arts et spectacles. 12.30 env. Mémento du Salon. 12.35 env. Remise du «Ruban de la francophonie. 13.00 Musimag. Musique entre haute couture et artisanat. 14.05 Cadenza. 16.05 A suivre... 16.30 Appoggiature. 18.05 Espace 2: magazine. Dossier: arts visuels. 18.50 JazzZ. 19.20 Novitads (en romanche). 19.30 Per i lavoratori italiani. 20.05 Orchestre de la Suisse romande. 22.30 Journal de nuit. 22.40 env. Festival international de jazz de Berne. 1.00-5.59 Notturno.

Beromünster

Informations toutes les heures. Club de nuit. 6.00 Bonjour. 7.00 Journal du matin. 7.15 Revue de presse. 9.00 Palette. 11.30 Club des enfants. 12.00 Rendez-vous. Magazine. 12.15 Journal régional. 12.30 Journal de midi. 14.00 Mosaïque. 17.00 Welle eins. 17.45 Actualités sportives. 18.00 Journal régional. 18.30 Journal du soir. 19.15 Sport-Télégramme et musique. 20.00 Spasspartout. Divertissement. 22.00 Music-Box.

Monte Ceneri

6.00 Primo mattino. 9.05 Mille voix. 12.00 Journal. 12.10 Revue de presse. 14.05 Radio 2-4. 16.05 Fatti vostri. 18.00 Le journal. 19.30 Ciao Ragazzi. 19.50 Buonanotte Bambini. 20.00 Mosaico Uno. 23.05 Orfeo-Morfeo. 0.05 Nottetempo.

Télédiffusion

6.03 Musique du matin. 7.10 Mattinata. 9.00 Concert bavarois. 10.03 Podium international. 12.00 Harmonies et consonances. 13.30 Musique anglaise. 14.05 RSR-Espace 2. 16.00 Tempo giusto. 16.30 Serenate: F. Rebel, F.-A. Hoffmeister, W.A. Mozart, F.A. Rosetti, J. Haydn. 18.05 Soirée musicale. 18.30 Les grands interprètes. 20.05 RSR-Espace 2. 22.30 Harmonies et consonances. 24.00 Informations. 0.05 Notturno.

RADIO MARTIGNY

6.00 La Première de RSR. 10.00 Les infos. 10.05 Clin d'œil en direct du CERM, pour Swiss Alpina 89. Des invités, des exposants, des nouveautés techniques dans le domaine de l'équipement des stations alpines. 12.00 Les jeux de midi. 12.30 Midi-Première. 18.00 Les informations internationales, régionales et locales. 18.50 On a des choses à dire. 19.00 Jouons sur 90.8. 19.05 Enfantillages. 19.15 Cinéma magazine avec Hervé Rey et Murielle Voide. 20.00 Les infos. 20.05 Bol d'air avec Michel Decosterd. 22.00 FM & Cie. 22.30 Les infos de la nuit. 24.00 Musique de nuit.

TV ÉTRANGÈRES

ARD - Allemagne 1

9.45-13.15 ARD-ZDF 14.40 Videotext 15.00 TS 15.05 Sinha Moça 15.30 Frauen, die nicht vergessen 16.15 Moskito, nichts sticht besser 17.00 Filmtips nicht nur für Kids 17.15 TS 17.25 Regionalprogramme 20.00 TS 20.15 Keiner von uns 21.45 Im Brennpunkt 22.30 Tagesthemen 23.00 Showgeschichten, von Klausjürgen Wussoe 23.45 TS

ZDF - Allemagne 2

10.00 TS und Tagesthemen 10.25 Mein Freund Bill 12.00 Umschau 13.00-13.15 TS 14.15 Von Weimar nach Bonn 16.00 Die Charlie Brown und Snoopy Show 16.25 Hals über Kopf 16.55 Heute 17.10 Tele-Illustrierte 17.40 Matlock 19.00 Heute 19.55 Die Sport-Reportage 20.45 Heute-Journal 21.55 Kontext 22.25 Fatman oder Der Dicke und ich 23.10 Das Geld bleibt unter uns 0.05 Heute 23.10 Eishockey

SWF - Allemagne 3

8.30 Telekolleg II 9.00-10.20 Schulfernsehen 15.55-18.30 Eishockey 16.30 Synthesizer 17.00 Avanti, avanti 17.30 Telekolleg II 18.00 Sesamstrasse 18.30 Das Geheimnis des 7. Weges 18.55 Das Sandmännchen 19.00 Abendschau 19.30 Schlaglicht 20.10 Der Leihopa 21.00 Südwest aktuell 21.15 Das Mittwochsthema 22.15 Kaspa, der Löwenmann

FSI - Autriche

9.05 Die Sklavin Isaura 9.30 Französisch 10.00 Schulfernsehen 10.15 Glasbearbeitung 10.30 Die Wildente 12.05 Auslandsreport 13.00 Aktuell 13.10 Wir 13.45 Die Schakale der Todeskünste 14.00 Bezaubernde Jeannie 14.25 Popeye 14.30 Die Onedin-Linie 15.20 Homo Technologicus 16.55 Mini-Zib 17.40 Mini-Club 18.00 Wir 18.30 Oh Gott, Herr Pfarrer 19.20 ORF heute 19.30 Zeit im Bild 20.00 Sport 20.15 Der Leihopa 21.15 Die Rentnergang 22.50 Salomon und die Königin von Saba

RAI - Italie

7.15 Uno Mattina 9.40 Santa Barbara 10.00-10.40-11.30 Ci vediamo alle dieci 10.30 TG1-Mattina 11.00 Passioni 12.05 Via Teulada 66 13.30 TG 14.00 Stazione di servizio 14.30 Il mondo di Quark 15.00 Scuola aperta 15.25 Calcio 17.15 Big! 18.00 TG1-Flash 18.05 Zuppa e noccioline 19.05 Santa Barbara 19.30 Un libro, un amico 20.00 TG 20.30 Frassica contro Ercole 22.20 TG 22.30 Appuntamento al cinema 22.35 Mercoledì sport 0.15 TG1-Notte 0.30 Vela d'altura

TV5

16.05 Les brèves 16.30 La cuisine des mousquetaires 17.00 Récréation 17.30 Des chiffres et des lettres 18.00 Les 7 jours du marié 19.30 Papier glacé 20.00 Temps présent 21.00 Dossiers carabine 21.30 L'homme à la recherche de son passé 21.55 Interlude 22.00 Journal télévisé 22.35 Concours 22.40 Continents francophones 23.30 Musique classique 0.45-1.00 'strophes

Sky Channel

6.30 European Business Channel 7.00 The DJ Kat Show 11.00 The Sullivans 11.30 SKY by Day 12.30 A Problem Shared 13.00 Another World 14.00 Landscape 15.00 As the World Turns 16.00 Loving 16.30 Family Affair 17.00 Countdown by Sony Tape 18.00 Canal Eurosport 1.30 Arts 4.30 Landscape

Super Channel

7.00 World News and Business 8.00 The Mix 14.30 Lookout Europe! 15.30 The Global Chart Show 16.30 Hot Line 18.30 The New Music Show 19.30 Honey West 20.00 Tatort 21.45 World News 22.00 Dempsey and Makepeace 22.55 The Professionals 0.00 The Mix

ACER: la technologie du futur.

Le défi des PC

Notre objectif: le confort informatique, c'est-à-dire apporter aux utilisateurs une gamme complète et attrayante de systèmes alliant une fiabilité exceptionnelle et une technologie de pointe.
Nos laboratoires de recherche ont développé une gamme de systèmes à hautes performances, répondant à toutes vos exigences: depuis les modèles de base aux perfomances renforcées, jusqu'aux systèmes 386 en passant par les compatibles PS/2. Le réseau local LAN 30 relève le défi de la communication et améliore votre productivité.
Acer est l'un des rares constructeurs à proposer dans un ensemble homogène les matériels, les applications, et les services dont vous avez besoin.

Acer

Distributeurs agréés en Valais:
CHAPPOT S.A., Solutions informatiques, Simplon 162, 1920 Martigny, tél. (026) 22 12 72
ICS-INFOSEC, Bureautique Micro-Informatique, av. Pratifori 10, 1950 Sion, tél. (027) 23 58 15

Soirée et revue de gala de l'AVGF: 60 carats pour un diamant

Une réussite éblouissante...

60 carats pour un diamant: un titre éblouissant et scintillant pour honorer après soixante années d'existence cette précieuse Association valaisanne de gymnastique féminine, avec faste et flonflons.

1929-1989: soixante années de fidélité, soixante années de vitalité, soixante années de sportivité et d'amitié. Fidélité à toute épreuve sans cesse renouvellée à une cause magnifique: la gymnastique. Vitalité des autorités, des comités, des sociétés au service des enfants, des jeunes filles et des femmes de ce beau canton que nous aimons. Sportivité et amitié pour des milliers de gymnastes pendant six décennies. C'est cette amitié qui nous a réunis samedi soir à la Matze pour faire la fête.

Parmi les invités nous avons remarqué, entre autres, la présence de M. Charles Wirz, membre fondateur et président d'honneur de l'AVGF, les membres d'honneur de l'AVGF, Mme Rita Elsener, présidente centrale de la FSG, Mme Françoise Sapin, M. René Bohnenblust et M. Paolo Zurcher, membres du comité central de la FSG, M. et Mme Gérald Jordan, président du Grand Conseil, Mme Monique Paccolat, conseillère nationale, et M. Bernard Comby, conseiller d'Etat.

Nous osions à peine l'imaginer...

Nous nous forcions à l'espérer...

Nous avons fini par l'admettre: la revue fut un succès et la salle de la Matze trop petite... Les festivités eurent lieu en privé, à guichets fermés, devant plus de 700 personnes amies de la gymnastique en général et de l'AVGF en particulier.

Présentée de voix de maître par Marie-Odile Luyet, la revue débuta par une prestation du Val Big Band qui a «chauffé» et enchanté la salle.

Orchestré et mis en scène par Irma Arlettaz, routinière de la Revue sédunoise, le spectacle nous emmenait dans un album de photos où mémé (Christiane Lescaux) se plaisait dans ses souvenirs et autour duquel pépé (Jean-Marc Arlettaz) et Jojo (Zoé) s'amusaient fort de ses états d'âme.

Mais la curiosité étant la plus forte, pépé, Jojo et le public découvrirent les temps forts de l'AVGF, si chers à mémé: la fondation de l'AVGF; les fêtes fédérales et leurs différents costumes; la première sortie à skis à la cabane de La Luy à Saxon en 1940, avec montée, skis sur l'épaule, de nuit avec lampes de poche bleutées et descente bâtons entre les jambes pour assurer un meilleur freinage; l'opposition du clergé quant à la participation des femmes à la fête de gymnastique en 1941; les longueurs des costumes qui, de toute façon, connurent des détracteurs; les tournois de balle à la corbeille et le challenge; le houleux problème des pupillettes, discuté sur un ring de boxe entre Gilberte Gianadda et Edmond Biollaz (et devinez qui a gagné...); puis un souvenir beaucoup plus sportif: la participation de tout le public y compris M. Bernard Comby aux rencontres sportives de Riddes; l'évolution de la gymnastique, du rythme, des couleurs et de la chorégraphie; le problème français-allemand résolu par la séparation du Bas et du Haut-Valais.

Toutes les gymnastes et tous les acteurs participant à ce spectacle furent réunis en un final coloré et chanté à la gloire de l'AVGF... Un joyeux anniversaire au champagne!

Nos félicitations à Mme Josiane Papilloud, présidente de cette dynamique association et à son comité d'organisation, aux acteurs et aux gymnastes de cette revue qui se voulait gaie, humoriste et gymnique. Une façon originale de marquer un jubilé pour une association de gymnastique. Sketches et ballets ont fait bon ménage et le but recherché (faire plaisir en se faisant plaisir) fut atteint et chacun a apprécié cet anniversaire.

L'AVGF invite tous ses amis et connaissances à refaire la fête de la gymnastique (sous une autre forme, cette fois!) lors du prochain Festival de gymnastique les 10 et 11 juin prochain à Martigny.

Réservez vos dates et que la fête continue d'être belle...

AMJ

RÉDACTION SPORTIVE 1950 SION
Centrale ✆ 027 23 30 51
Jean-Pierre Bähler ✆ 25 22 02
Jacques Mariéthoz ✆ 22 95 85
Gérard Joris ✆ 88 11 21
Christian Michellod ✆ (026) 22 62 46
Blaise Craviolini ✆ (027) 55 89 40
Christian Rappaz ✆ (026) 67 15 84

Ce week-end à Sierre

Championnat valaisan par équipes et finales aux engins

Devant le développement que prend le championnat valaisan artistique par équipes et la finale individuelle aux engins, cette compétition se déroulera dorénavant sur deux journées, soit les 29 et 30 avril prochains, à la salle omnisport de Sierre.

Le samedi dès 18 h 45 sera réservé à l'élite, soit la catégorie A et le niveau A. Le dimanche matin verra en action toutes les autres catégories depuis la classe d'introduction à la catégorie niveau B. La finale aux engins se déroulera le dimanche après-midi.

La gymnastique artistique valaisanne, avec son élite, se retrouvera donc le dernier week-end du mois pour décrocher les différents titres en jeu. Ce ne seront pas moins de 150 concurrentes et concurrents que les organisateurs sierrois devront prendre en charge durant ces deux journées et leur assurer des conditions maximales pour ces concours qui, comme on peut s'en rendre compte, prennent toujours plus d'ampleur.

Mil...

Le 30 avril à Ardon

Journée cantonale des gymnastes hommes

C'est le dimanche 30 avril 1989 que la société de gym La Lizernoise d'Ardon accueillera quelque 300 gymnastes pour la journée cantonale.

En effet, les sportifs de vingt-trois sections haut et bas-valaisannes disputeront, sur le terrain du FC et aux environs, un tournoi de volley, un triathlon, une course de section et une course d'estafettes.

Amis sportifs, ne manquez pas le rendez-vous.

RD

ANNONCES DIVERSES

Meubles Du Vieux Battoir

Nous sommes **FORTS** sur le cuir
Très **FORTS** sur le bois

POURQUOI?

Grâce à la suppression des intermédiaires et à un stock de plus de 10 000 pièces.

CLASSE - CONFORT - ÉLÉGANCE - PRIX

Nouveau:
1 cadeau à chaque visiteur!

MATHOD
Entre Orbe et Yverdon
Tél. (024) 37 15 47
9 h - 20 h

AIGLE
Sortie autoroute
Zone industr.
Tél. (025) 26 17 06
9 h - 18 h 30

COURTAMAN
A 5 min de Fribourg
Sortie autoroute Morat
Tél. (037) 34 15 00
9 h - 20 h

CHARRAT
Route cantonale
A côté du Moulin
Tél. (026) 46 10 71
9 h - 18 h 30

Visitez notre centre du tapis à Châtillens-Oron. Ouvert le dimanche

Daniel Better
Capital + Confiance

Prêts
dès Fr. 3000.– pour vos besoins personnels, pour acquérir un logement, etc.
BAP
Rue du Château 2,
1870 Monthey.
Tél. (025) 71 58 03.
036-837417

Récompense
à celui qui decouvre ma
VOLVO 244 GLi
bleu clair, bande alu
VS 30151
Tél. (027) 22 73 68,
heures des repas.
036-075459

Pour adultes
k7 vidéo,
américaine, en français.
Liste gratuite,
discrétion assurée.
Space Vidéo, 1880 Bex.
Tél. (025) 63 33 32.
036-837269

Remise de commerce

Bianca et Georges Staub remercient leurs fidèles clients et amis de la confiance qu'ils leur ont témoignée durant 20 ans et les informent qu'à partir du **1er mai 1989**

L'AUBERGE DES COLLINES SOUS-GÉRONDE - SIERRE

sera repris par les **nouveaux propriétaires M. et Mme Carlos et Jacqueline Tacchini-Morard.**

Nous nous faisons un plaisir de vous accueillir **le vendredi 28 avril 1989 dès 17 heures pour le verre de l'amitié.**

Famille G. Staub

L'établissement sera fermé le samedi 29 et le dimanche 30 avril 1989.

Ing.dipl. **FUST**

- Garantie de prix bas!
- Qualité!
- Immense choix!
- Service!

Electroménager
Cuisines
Luminaires

Cuisinière avec table de cuisson en vitrocéramique

Facilement possible chez vous aussi!
Les spécialistes FUST remplaçent votre ancienne cuisinière par une nouvelle, plus économique, avec table de suisson en vitrocéramique. **Demandez notre offre! Conseils à domicile sur demande!**

Ing.dipl. **FUST**

Sion, av. de Tourbillon 47	027/ 22 77 33
Brig-Gamsen, Alte Landstrasse in Ottos Warenposten	028/ 24 25 25
Villeneuve, Centre Riviera	021/960 26 55
Vevey, rue de la Madeleine 37	021/921 70 51
Lausanne, rue Haldimand 12	021/ 20 77 33
Lausanne, place Centrale 1	021/ 22 33 37
Réparation rapide toutes marques	**021/ 20 10 10**
Service de commande par tél.	**021/ 22 33 37**

Nouveau: dès 1.4. au Marché PAM, route de Fully 1920 Martigny 026/22 14 22

LANCASTER

Donnez à votre peau un éclat printanier avec le programme efficace de démaquillants et de masques Lancaster.
Pour tout achat de 2 produits de soins Lancaster, vous recevrez le set-cadeau illustré ci-dessus.
De plus, Günther, le visagiste de Lancaster, vous présentera **du mercredi 26 au samedi 29 avril,** le nouveau maquillage printemps-été LE FUTUR.

Parfumerie-Droguerie du Midi - Sion
Place du Midi - Jean-Charles Schmid
Tél. (027) 22 81 21

36-533827

Notre prix-choc!

Bauknecht

Machine à laver éco
Fr. 1290.–

- 5 kg
- Touche économique
- 10 programmes
- Réglage individuel de température
- Touche d'essorage
- Consommation seulement 1,3 kWh, 90 litres d'eau

Service-conseil, livraison à domicile et installation par:

ÉLECTRICITÉ
Sarrasin & Pellouchoud
app. ménagers
R. de la Poste
1936 FULLY
Tél. (026) 5 31 53

MONDOLINGUA

Salon International des Langues et des Cultures

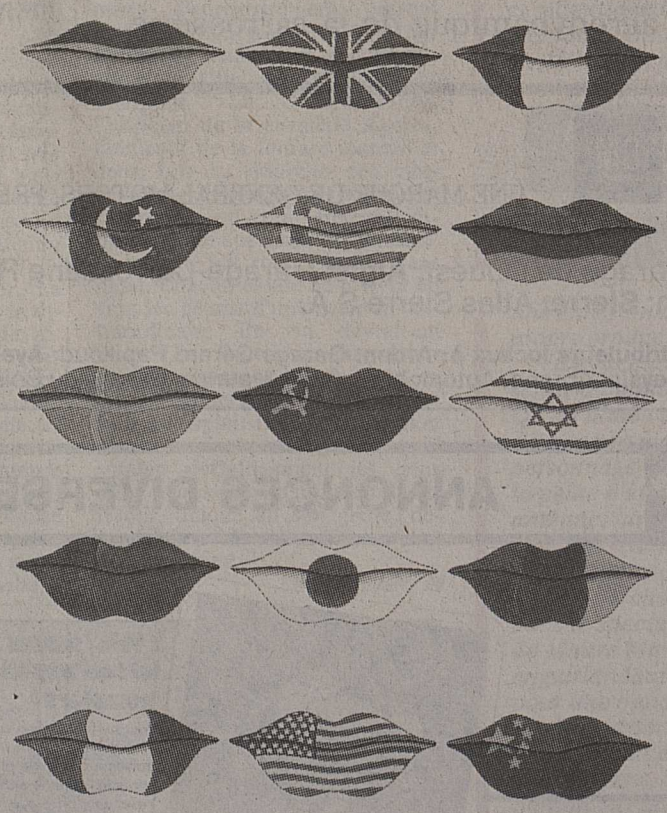

GENÈVE PALEXPO 26 AU 30 AVRIL 1989

PARRAINAGE
L'HEBDO

Collombey-Muraz
Centre scolaire
Samedi 29 avril
dès 20 h 15

DERNIER LOTO

organisé par le BBC Collombey-Muraz
Fr. 16 000.– de lots

1 carte	Fr. 30.–
2 cartes	Fr. 50.–
3 cartes	Fr. 60.–
Illimitées	Fr. 70.–

Cars gratuits

Vevey, place du Marché	18 h 50
Martigny, place de la Gare	18 h 50
Champéry, place de la Gare	19 h 00

OMEGA

Omega GLS (ill.): équipement luxueux et complet. Sur demande, transmission automatique à 4 rapports et ABS.

McCANN-ERICKSON 69.513/89

L'HARMONIE PARFAITE.

On parle d'harmonie lorsque les différentes parties d'un tout s'adaptent parfaitement les unes aux autres.

Le violoncelle en est un exemple. L'Omega en est un autre. Moteurs 2.0i, 2.4i et 3.0i; train de roulement DSA d'une sécurité exceptionnelle; espace généreux; élégance aérodynamique de la carrosserie.

Cependant, l'Omega est bien plus que la somme de ces différents éléments. Un chef-d'œuvre d'harmonie qui se révèle lors d'un essai routier. En version LS, GL, GLS, CD ou 3000 6 cylindres 130 kW (177 ch), l'Omega vous attend chez votre distributeur Opel.

Look at Opel now!

OPEL

OPEL GM UNE MARQUE DE GENERAL MOTORS, PREMIER CONSTRUCTEUR MONDIAL

LE N° 1 EN SUISSE.

Sion: Garage de l'Ouest; **Aigle:** Garage-Carrosserie Roger Gailloud; **Monthey:** Centre Opel; **Martigny:** MM. René Granges & Cie, Garage-Carrosserie du Simplon; **Sierre:** Atlas Sierre S.A.

et les distributeurs locaux à: Ardon: Garage Gérard Papilloud; **Ayent:** Garage du Rawyl; **Bex:** Garage J.-J. Cherix; **Chesières:** Garage d'Orsay S.A.; **Chippis:** Garage de Chippis; **Fully:** Garage Carron; **Leysin:** Ahrendt Automobiles; **Saint-Maurice:** Garage du Bois-Noir, **Saxon:** Garage International; **Les Valettes/Bovernier:** Garage du Durnand S.A.; **Villeneuve:** Garage du Simplon.

ANNONCES DIVERSES

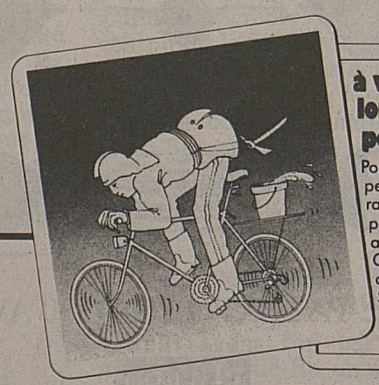

à vélo, jamais à pied lorsqu'appellent les pompiers

Pourquoi ne feriez-vous pas un peu de vélo? C'est très raisonnable et de plus excellent pour la forme. A plus forte raison, avec une offre si avantageuse! Consultez notre prix courant ou demandez votre conseiller Siegfried Agro.

Acaricide arboricole et viticole

Trévi®

Impitoyable envers l'araignée rouge et jaune. Ménage les insectes utiles et les Typhlodromes. Un produit PI avec une rémanence exceptionnelle: une seule application par saison.

Vente libre. ® Marque enregistrée de SIPCAM, Milan

SIEGFRIED AGRO
4800 ZOFINGEN TEL 062 50 22 93

DIMANCHE 14 mai
nous t'invitons au restaurant

★★★

Pour nous aider dans notre choix, nous consulterons le «Nouvelliste» du 11 mai 1989

★★★

Restaurateurs

l'occasion idéale d'annoncer, dans cette rubrique, vos

● menus de circonstance ●

et vos

● spécialités de saison ●

▽ Sion (027) 21 21 11, int. 63, vous renseigne et note votre message.

Dernier délai: lundi 8 mai, à 10 h.

Le Chablais sur Antenne 2

En avant la fanfare!

Fantastique conflit que celui de l'imaginaire face à la réalité: les cavaliers de la Fanfare montée du Chablais l'ont illustré à leur manière ce week-end, à Paris, conjuguant le verbe improviser à tous les rythmes de leur répertoire varié et entraînant. Quelle aventure, quelle surprise, quelle émotion que ce périple en pays tricolore, à l'assaut du Théâtre de l'Empire, forteresse d'un Jacques Martin maître et seigneur en ces lieux...

Un moment inoubliable: la visite fraternelle à la Garde républicaine de Paris.

reportage

Elle s'en souviendra de son voyage à Paris, la sympathique bande de la Fanfare montée du Chablais. Pas au sommet de l'affiche, mais en tête de programme, et quel programme! Celui du très populaire «Dimanche Martin» suivi par des millions de téléspectateurs. L'affaire est sérieuse, la préparation minutieuse. L'unique fanfare à cheval de la Suisse romande jouait gros pour sa première sortie hors frontières.

Repérages tout d'abord. Depuis un mois, on soigne le détail: l'émission est visionnée sur place, le plan du Théâtre de l'Empire reproduit en manège. Les chevaux seront logés à la Garde républicaine. Le grand départ est fixé à vendredi, quatre heures du matin, au manège de Monthey.

Avenue Wagram

Huit heures de car. Sur l'axe Lausanne-Vallorbe, on récupère tous les collègues romands de la fanfare pour atteindre finalement Paris sur le coup de midi. Les posters géants de Jacques Martin annoncent l'Empire sur une avenue Wagram bien surprise de voir débarquer un cheptel de chevaux s'engouffrant immédiatement dans le sous-sol du théâtre.

Heure de vérité

A la froideur des lieux se mêlaient bien vite le souci de l'homme et l'anxiété de la bête. Comment celle-ci allait-elle réagir lors de l'étape cruciale du transport par ascenseur au niveau des studios d'enregistrement? Quelle sera l'efficacité des sabots de caoutchouc fixés au pied du cheval afin d'empêcher tout glissement sur la scène? Et qui aurait imaginé que l'arrière-plateau n'excédait pas deux mètres de largeur? Atmosphère touffue, certes, mais se décantant rapidement grâce au bon déroulement des opérations, malgré la mauvaise humeur du maître de céans, Martin, excédé par quelques problèmes internes de technique cinématographique.

Chevaleresquement vôtre

Mais gagner une bataille n'est pas gagner la guerre. Si la reconnaissance des lieux s'est montrée favorable, chaque cavalier sait très bien qu'avec un cheval rien n'est jamais acquis. Tout se jouera donc samedi, devant des caméras qui tournent, face à un public attendu en nombre.

Encore fallait-il diversifier. La belle occasion naissait dans la visite mémorable de la Garde républicaine, lieu de logement des chevaux helvétiques. Cette fois-ci, l'on marche ou l'on joue à l'unisson. Deux mondes différents se côtoient, apprennent à se connaître, vivent un moment d'intense amitié ponctuée d'un apéritif musical et de la traditionnelle remise de cadeaux souvenirs. Des copains à Paris, la chose est bonne à prendre, d'autant plus qu'approche à grands pas l'heure de retrouver le grand public parisien.

Le monde est à vous

Encore une fois, la surprise est au rendez-vous. Si hommes et chevaux refont les mêmes gestes dans un territoire apparemment conquis, l'ambiance de l'Empire a complètement changé. Jacques Martin a mis ses beaux habits du dimanche et les vedettes du jour, Francis Cabrel, les groupes Europe et Village People, l'Ensemble orchestral de Normandie et Annie Cordy, rappellent la touche professionnelle d'une émission à grand spectacle. Restait à la Fanfare amateur du Chablais le soin «d'enflammer», par son originalité, le plateau d'Antenne 2.

A vous, fanfare montée!

Sonnerie de la cavalerie légère. La fanfare envahit la scène sous un tonnerre d'applaudissements. Mirage sur petit nuage. Les trois minutes d'enregistrement passent vite, très vite, trop vite. Les musiciens se demandent encore aujourd'hui s'ils ont véritablement interprété «La Chablaisienne», l'«Allégro de la cavalerie légère», l'indicatif de la fanfare montée et deux fois la «Marche des mercenaires», dont une, lors d'une sortie de plateau complètement improvisée. Le spectacle est terminé, la fanfare fait route vers le pays natal. Chacun essaie de revivre en vain les détails d'une aventure extraordinaire. En vin, devrait-on dire. Les bouteilles du retour avaient changé de goût, teintées d'un sentiment de légitime fierté face à l'exploit réalisé. Un exploit d'autant plus remarquable qu'il soudait définitivement les liens d'un ensemble instrumental attractif, unique en son genre, dévoué à la noble cause du cheval et de la musique.

Léon Maillard ■

Passage obligé et spectaculaire: la montée des chevaux en ascenseur.

forum

Seul rendez-vous helvétique des professionnels de la montagne, Swiss Alpina, qui ouvre ses portes ce matin, confirme Martigny dans sa vocation de carrefour international, entre Mont-Blanc et Cervin. «Indéniablement, la manifestation contribue à promouvoir l'image de marque d'Octodure, en Suisse comme à l'étranger», affirme Georges Saudan, directeur de l'Office régional du tourisme. Pour celui qui fonctionne également en qualité de responsable de la presse et des relations publiques, la foire représente un apport économique intéressant pour la région, à une période de l'année généralement calme sur le plan des nuitées.

– La demande en lits d'hôtels?

– Près de trois cents pour les seuls exposants et leurs accompagnateurs. Ce n'est là qu'une partie de la clientèle à laquelle il faut ajouter les visiteurs venus de tout l'arc alpin, d'Autriche, d'Allemagne, d'Italie, de France, d'outre-Sarine ou des Grisons. Représentant souvent les intérêts de collectivités publiques, d'entreprises de remontées mécaniques, bref des milieux directement concernés par le développement touristique, ce public de spécialistes, difficile à chiffrer, passe souvent une ou deux nuits dans les hôtels du giron octodurien.

L'état-major du comptoir mise, une fois encore, sur le sérieux et la qualité de l'accueil. **«Ça vaut toutes les publicités!»**, lance Georges Saudan. **«La société de developpement et le principal commerce de vins de la place – Caves Orsat pour ne pas le nommer – se sont associés pour offrir à tous les exposants qui logent à Martigny une flûte de fendant, alors que la Municipalité leur servira la raclette avec, en prime, une animation musicale.**

Côté visiteurs, le comité d'organisation s'est attaché les services de deux hôtesses. Elles renseigneront les gens, leur fourniront à la demande des dépliants sur les stations valaisannes qui ont joué le jeu et répondu à notre sollicitation, parfaitement désintéressée, je le précise.»

Pour l'heure, Martigny, seul en course, tient le haut du pavé à l'échelon national dans le domaine de l'équipement des stations alpines. La concurrence? **«Elle se profile à l'horizon (1990). Saint-Gall est sur les rangs pour organiser, en alternance avec nous, une manifestation ambitieuse tournée vers la gestion et le management des stations, mais qui, finalement, entend occuper le même créneau.»**

Petite (ou grande) question: En Suisse, y a-t-il de la place pour un rendez-vous annuel et non plus bisannuel de ce type? Si réponse n'est pas aisée à donner, notre interlocuteur demeure cependant optimiste. **«La ville de Martigny a fait ses preuve; elle a plusieurs longueurs d'avance sur les «Brodeurs».**

Comme pour rassurer le président Darbellay et son équipe, si besoin était, jamais les professionnels de la branche n'auront été si nombreux à vouloir faire Swiss Alpina. **«Cette année, tous les «gros bras» sont de la partie, ce qui n'a pas toujours été le cas par le passé. La halle en dur s'est d'ailleurs avérée trop exiguë pour contenter tout le monde. Nous avons donc fait édifier une halle temporaire dans le prolongement du CERM. Traduit en chiffres, cela donne plus de 5000 m² de surfaces d'exposition pour 104 stands représentant près de 190 firmes ou marques.»**

Cette quatrième édition se présente donc sous les meilleurs auspices. La marche des affaires, tout comme la prise de contacts entre vendeurs et acheteurs potentiels, devrait le confirmer. **«Quand bien même,** conclut Georges Saudan, **on ne se porte pas acquéreur d'une installation de remontées mécaniques, de canons à neige ni d'un «monstre» affecté au damage des pistes aussi simplement que d'un complet-veston.»**

Entretien Michel Gratzl ■

Georges Saudan

«Swiss Alpina joue la carte de l'accueil!»

Monthey
Financer les partis 27

Swiss Alpina
Mise sur orbite ce matin 31

Immatriculation des chevaux
Gare au sans-gêne! 33

Granges
Des attractions uniques 34

Nouvelle transalpine ferroviaire
Expliquez-vous, messieurs les experts... 37

Dimanche-Mâtin

Une affiche alléchante, des stars confirmées, des originalités proches du fameux «Incroyable mais vrai», des jeux et des animations pour tout public: tel est le programme rodé, détaillé, offert chaque semaine par «Dimanche Martin» à des millions de téléspectateurs. De ce show populaire émerge un monstre sacré du paysage télévisuel français, le fameux Jacques Martin, chanteur, animateur, humoriste et j'en passe, personnage ô combien raffiné, poli avec les dames et redoutable berceur d'enfants. Un mythe vivant en définitive, perpétré par

humeur

une émission dont il est le propre producteur.

Vive Jacques Martin! serait-on tenté d'ajouter. Qu'on aime ou qu'on déteste son émission, le personnage vaut cependant la peine d'être connu hors antenne, tant il est vrai que bien souvent les mythes chancellent sitôt descendus de leur perchoir. Spectacle dans le spectacle: l'humeur de Maître Martin enguirlandant son staffeur pour une banale histoire de couleur restera gravée dans la mémoire des cavaliers chablaisiens, doublement pantois sur leurs chevaux à l'heure de la répétition générale. Par le choix de son vocabulaire rappelant singulièrement les signatures naturelles laissées par les «cocos» sur le plateau, Jacques Martin a déposé son uniforme de parfait gentleman. Il ressemble dorénavant à lui-même, personnage stressé, perfectionniste, «responsabilisé» par un monde audio-visuel sans pitié, au détriment du vrai saltimbanque qu'on aurait préféré rencontrer.

Léon Maillard ■

LE CHABLAIS GOURMAND

Churrascaria la fontaine
MONTHEY
Tél. (025) 71 38 09
CUISINE ITALIENNE
spécialités d'été
grill au feu de bois

HÔTEL DU NORD AIGLE **
J. & M. BUHLMANN-PERNET
Spécialités de saison, divers menus à choix et toujours cailles et risotto.
Hôtel de grand confort, 19 chambres, restaurant au 1er étage, brasserie, salle pour société
Rue Colomb 4 - AIGLE
Tél. (025) 26 10 55

Le Café National à Monthey
tous les jours
son assiette à Fr. 11.–,
ses spécialités aux fruits de mer.
Restauration chaude jusqu'à 23 heures
Se recommande:
Famille Campos
Tél. (025) 71 25 03.
Fermé le dimanche

HÔTEL-RESTAURANT DE L'AIGLE
RÔTISSERIE «CAFÉ DE PARIS»
Cuisine de la région des saisons et du marché
Spécialités servies: viandes, poissons, crustacés et fromages
Maître Rôtisseur
Fam. TURRIAN
Grand-Rue 48 - 1884 Villeneuve
Tél. (021) 960 10 04
Ouvert 7 jours sur 7

Restaurant-Bar-Dancing
Le Vieux Chalet
Ida Gex-Collet
1874 Champéry
✆ (025) 79 19 74
La bonne adresse pour vos fêtes de famille, première communion, confirmation, fête des mères, etc.
Salle pour sociétés et mariages, 120 places.
Fermé du 14 mai au 1er juin.

Restaurant La Thiéza Troistorrents
Route de Morgins
Sa carte
Ses spécialités au curry
Réservez dès aujourd'hui
«première communion»
«confirmation»
Salle + menus pour banquets, sociétés, noces, etc.
Grand parking - Fermé le mardi
Tél. (025) 77 23 01

Prochaine parution:
MARDI 2 MAI
Pour tous renseignements, veuillez contacter Marie-Anne Trincherini au (027) 23 33 67

Churrascaria la fontaine
MONTHEY
Tél. (025) 71 38 09
CUISINE ITALIENNE
spécialités d'été
grill au feu de bois

Le MANDARIN
Jusqu'à la fin mai
nous vous proposons tous les mercredis et jeudis soir
BUFFET CHINOIS
à volonté Fr. 25.–
Rue de Conthey 17 - 1950 SION
Tél. (027) 22 10 52
Fermé le lundi

RANCH
El Capio
MARTIGNY
Tous les jours
MENU CHAUD
Fermé le mardi.
36-90455

ROL SA
LE SPÉCIALISTE DES ÉCHELLES
Avenue de Cour 7
1007 Lausanne
Tél. 021/27 80 70
Fax 021/26 49 17

A vendre
semoir à légumes
Sembener, bon état, Fr. 800.–.
raves
pour l'affouragement, Fr. 15.– les 100 kg.
Tél. (026) 22 14 60, heures des repas.
036-400479

Urgent!
Dame seule, cherche à emprunter
Fr. 20 000.–
remboursable.
Ecrire sous chiffre, P 1-W 36-320095, Publicitas, 1951 Sion.
036-320095

A vendre
chiots setter irlandais
issus de parents champions, chasse de beauté.
Tél. (024) 24 22 08 aux heures de repas ou dès 19 heures.
036-837157

A vendre
Cilo Cross
Tél. (027) 23 18 01, à partir de 19 heures.

PUBLICITAS
✆ 027/21 21 11

MARIAGES

ATOUT CŒUR
Suzi
la trentaine, douce, équilibrée, très éprouvée par la vie, désire rencontrer un homme désireux de lui apporter la tendresse et l'harmonie d'une vie à deux.
Tél. (027) 55 56 14
(de 8 h. à 14 h. ou év. le soir de 18 h. à 20 h.)
Case postale 681 - 3960 Sierre

Françoise - Viviane
AGENCE MATRIMONIALE
15 succursales
Suisse et France
NOUVEAU
MONTHEY-MARTIGNY
Un sourire, une rencontre, c'est le début d'une vie à deux.
Unir c'est notre métier.
Destination **BONHEUR.** Prix modique. Un coup de fil c'est facile pour un cœur-à-cœur.
Marie et Pascal - (025) 71 72 64

Larousse au
Retenez l'adresse :
Rue ORWELL 2

je suis donneur de sang!

Exclusivement chablaisienne

Nouvelle ligne directe (027) 23 33 67

Ce nouveau numéro de téléphone, **spécialement pour le Chablais,** vous met en contact direct avec le service de publicité du
«NOUVELLISTE ET FEUILLE D'AVIS DU VALAIS»
Vous désirez connaître les tarifs, les délais de parution, les rabais accordés?
Composez le (027) 23 33 67, Marie-Anne Trincherini vous renseignera volontiers

Nouvelliste
et Feuille d'Avis du Valais

Abonnez-vous dès ce jour au

Nouvelliste
et Feuille d'Avis du Valais

au prix de Fr. 124.–

Nous vous offrons:
– le premier mois gratuit
– une annonce gratuite dans le marché du mardi, deux lignes.

Le soussigné souscrit à un abonnement dès ce jour et jusqu'au 31 décembre 1989.

L'abonnement se renouvelle tacitement, sauf révocation écrite un mois avant l'échéance.

Nom: .....
Prénom: .....
Adresse: .....
NPA/Localité: .....
Date: ..... Signature: .....

Ce coupon est à détacher et à retourner à l'administration du «Nouvelliste et FAV», rue de l'Industrie 13, 1951 Sion, ou abonnez-vous par téléphone au (027) 23 43 55 ou (027) 23 43 56.

Conseil général de Monthey

Vers un financement des partis?

Faut-il que la collectivité finance les partis politiques montheysans? La question a été posée lundi soir aux conseillers généraux. Un postulat a même été voté. Mais que l'on ne s'y trompe pas!

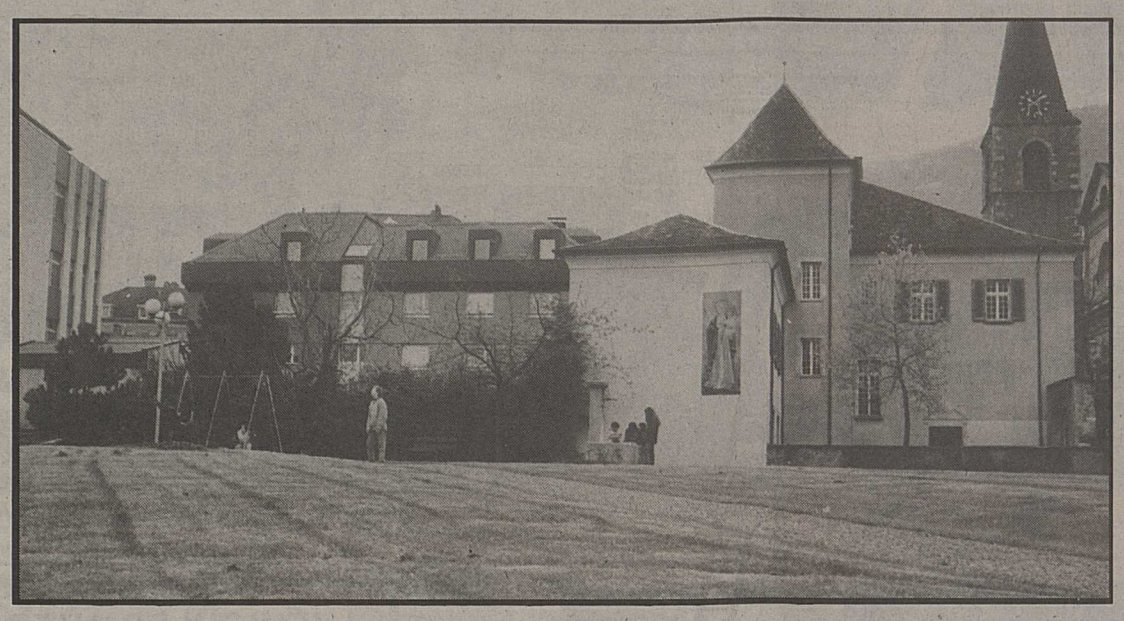

Le conseil général de Monthey s'est montré sensible à l'appel lancé en faveur de la sauvegarde des espaces verts de la ville. La balle est maintenant dans le camp de l'exécutif.

MONTHEY. – Dans une motion, transformée en postulat et signée par MM. Nico Sneiders et consorts (PDC), des conseillers généraux constatent que toutes les responsabilités politiques de la commune pèsent sur trois cents personnes, si l'on considère tous les élus, commissaires et responsables de tous les partis montheysans. Or, estiment les postulants, ces mêmes trois cents personnes doivent dans la plupart des mouvements assurer de leur poche leurs moyens de travailler. Pour les signataires, il ne faut pas démotiver ces gens qui œuvrent pour la collectivité.

Autre souci développé dans ce postulat: «Eviter la prépondérance de l'influence de groupes d'intérêts, prépondérance qui n'apporterait pas forcément des avantages pour la communauté.» Pour atteindre ces objectifs, le groupe d.c. propose un défraiement des partis représentés tant au législatif qu'à l'exécutif et pour des informations d'intérêt général, adressées à l'ensemble de la population. Seraient compris les frais d'impression, d'envois postaux, de publicité dans la presse, et enfin la mise à disposition d'infrastructures telles que salle, matériel.

«Comme les syndicats!»

En réponse à ce postulat, le président Alain Dupont devait déclarer: «Je conteste le fait que l'on donnerait plus de transparence au budget en finançant les partis.» Evoquant la prépondérance de groupes d'intérêts, M. Dupont ajouta: «Ce souci d'éviter l'influence de groupes est louable, mais vous n'y échapperez pas.» Un conseiller général devait déclarer qu'il verrait d'un mauvais œil son *parti recevoir* de l'argent de la *collectivité*. Pour sa part, le président propose une solution: «Pourquoi ne pas faire payer à vos membres une cotisation mensuelle, comme dans les syndicats? Il ne faut pas attendre qu'une petite collectivité comme la nôtre aille très loin dans ce domaine, mais cela ne veut pas dire que l'on ne peut rien faire.» Et M. Dupont de se montrer favorable à la mise à disposition de locaux en faveur des partis.

Au vote, trente-six conseillers acceptent ce postulat, contre douze non et quatre abstentions.

Zones vertes

Autre postulat développé et accepté par le conseil général, celui de A. Tornay et consorts. Ces derniers demandent à la commune que les espaces verts et les lieux de détente soient préservés et développés dans la commune. Il s'agit notamment d'assurer le maintien de surfaces existantes, d'améliorer des zones de détente par leur qualité (parcs ludiques, etc.) et d'en promouvoir de nouvelles.

M. Monnet et Mme Ulrich, pour le PDC, devaient soutenir ce postulat, en estimant que l'expansion économique de la ville a largement entamé le sol communal. «La jeunesse montheysanne mérite que l'on fasse tout ce qui est en notre pouvoir pour qu'elle puisse s'épanouir dans des zones de verdure et non sur du béton. Il faut dresser un inventaire des zones de verdure afin de définir nos besoins et une politique au service de l'homme et de l'environnement», ajoutait Mme Ulrich.

Enquête de l'IREC

Pour Jean-Paul Coppex, vice-président de Monthey, l'enquête de l'IREC va dans le sens du postulat. «Mais revenons à la réalité, nous sommes une petite agglomération pour qui zone de détente signifie la forêt, le bord du Rhône.» Pour M. Coppex, ce n'est pas en se fixant sur des terrains non construits en y voyant des espaces verts définitifs que l'on va résoudre le problème. Mais M. Coppex devait promettre que la commune entrera dans les actes vers fin 1989, début 1990.

Malgré ces explications, le postulat fut accepté, obligeant ainsi la commune à présenter un rapport détaillé de la situation en matière d'espaces verts et de sa politique dans ce secteur qui intéresse de plus en plus de citoyens.

Minicentrale

Dans les divers, cette séance permit à M. Favre, directeur des services industriels, de présenter un projet de minicentrale hydro-électrique à la Meunière. En turbinant 110000 m³ d'eau par an, la commune espère produire 2 millions de kWh. Cette installation coûtera deux millions de francs et nous est présentée comme un investissement très intéressant.

On a parlé nouveau théâtre lundi soir. En effet, le groupe d.c. devait demander à la commune de prévoir un tarif préférentiel pour les habitants de Monthey, des places numérotées et des prix différenciés selon les emplacements.

Cette séance a également permis d'apprendre que la commune de Monthey va s'associer à la campagne européenne de soutien aux villages roumains menacés de disparition. Ajoutons pour terminer que M. Benoît Schaller, qui s'inquiétait de l'avenir des platanes de la place de l'Hôtel-de- Ville, s'est vu rassuré. Ces arbres, qu'il voyait menacés par le futur plan d'aménagement de ce secteur névralgique du centre ville, ne seront pas touchés.

G. Berreau

42e Trophée du Muveran

La fièvre monte

Depuis 1982, le record du trophée du Muveran appartient à une équipe autrichienne. Il y a sept ans, la patrouille du SV Sedda-Gipfstürmer avait «avalé» le parcours en 3 h 18'33". Ce record tient toujours, malgré l'excellente performance accomplie l'an dernier par le trio Gay-Frossard-Richard, de l'arr fort 13. Il s'en était fallu d'une poignée de secondes que ce vieux record ne tombe; sera-ce pour cette année? Réponse dimanche à l'heure de l'apéritif...

LES PLANS (ruc). – Complément de la fameuse Patrouille des glaciers, le Trophée du Muveran nous apporte, année après année, son lot d'émotions. Organisée par l'Union des patrouilleurs alpins (UPA 10), l'épreuve en est à sa 42e édition. Le rendez-vous 1989 est programmé pour ce dimanche; la fièvre monte du côté des Plans-sur-Bex.

Avec le Pacheu?

Depuis 1982 et l'établissement du record actuel, le passage du célèbre Pacheu n'a été emprunté que l'an dernier! C'est dire si cette année l'équipe organisatrice se tient les pouces afin que les conditions climatiques et d'enneigement permettent le franchissement de ce véritable juge de paix.

Les dernières éditions ont été dominées par les patrouilleurs de l'arr fort 13, notamment par la patrouille conduite par le Bellerin Daniel Hediger, sélectionné pour les récents championnats du monde de ski de fond. Deux catégories seront en lice dimanche à l'aube: la catégorie lourde, avec un parcours de 28 kilomètres, ou 52 km-effort pour une dénivellation de 2380 mètres et la catégorie dite légère (trophée de Plan-Névé), pour un parcours de 20 kilomètres ou 33 km-effort et une dénivellation de 1265 mètres.

Cinquante-cinquante...

Parmi ces deux catégories, deux possibilités: le ski de fond et le ski de tourisme. Pour la première fois, annoncent les organisateurs, elles seront partagées: 50-50. A ce jour, quelque 175 patrouilles sont inscrites. C'est un peu moins que ces dernières années (15%), mais la constatation est explicable du fait que la Patrouille des glaciers n'a pas lieu en 1989. Plusieurs patrouilles manquent ainsi d'entraînement et ont préféré décliner l'invitation de l'UPA 10. 125 trios sont inscrits pour le grand parcours, 50 pour le petit. On note en outre la participation de quatre patrouilles entièrement féminines pour le trophée du Muveran, et cinq pour celui de Plan-Névé; un record!

Pour l'heure, des dizaines de recrues de l'ER inf mont 10 sont sur place et préparent le tracé. Les conditions sont bonnes à quelques jours du coup d'envoi de l'épreuve; espérons que cela soit encore le cas dimanche matin...

Le Pacheu pourra-t-il être franchi cette année? Pour l'heure, on est optimiste du côté du comité d'organisation.

Un grand rendez-vous se prépare

Trois cents «renifles» à Saint-Maurice

Agaune s'apprête à vivre un grand moment musical, la septième Amicale cantonale valaisanne des accordéonistes. Quelque trois cents musiciens sont attendus à Saint-Maurice le dimanche 24 septembre; les préparatifs vont bon train.

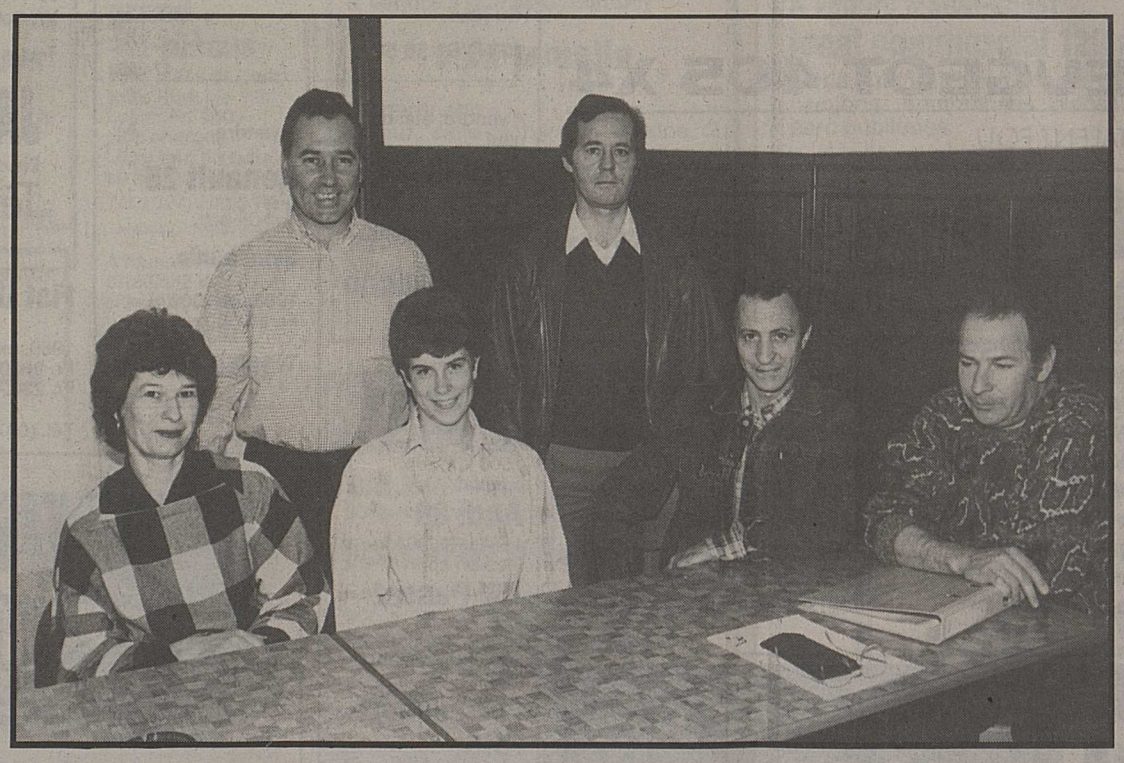

Le comité d'organisation de la 7e Amicale cantonale valaisanne des accordéonistes; debout, à gauche, M. Marco Genillard, président de la société et, à ses côtés, M. Louis Roserens, président du CO.

SAINT-MAURICE (ruc). – Pour la première fois, l'Amicale des accordéonistes valaisans se retrouvera à Saint-Maurice. Sur place, le comité d'organisation est à la tâche depuis plusieurs mois afin de faire de ce rendez-vous une réussite. A la tête de l'équipe organisatrice, M. Louis Roserens tire les grandes lignes de ce que sera cet événement.

Le bon bout...

La manifestation, placée sous la direction d'un comité ad hoc, est orchestrée par l'Arc-en-Ciel, société locale présidée par M. Marco Genillard. Pour l'heure, le plan général de la fête est en préparation. On sait notamment qu'une dizaine de sociétés répondront à l'invitation des Agaunois. Deux formations prestigieuses, l'Edelweiss de Fribourg et les Rossignols de Forel-Lavaux, seront également de la partie, en tant que sociétés invitées. En tout, quelque trois cents musiciens sont attendus à Saint-Maurice le dimanche 24 septembre. La fête (notamment la partie concert) se déroulera à la salle polyvalente.

La manifestation débutera par un grand rassemblement sur la place du Parvis, où le morceau d'ensemble sera interprété. De là, un cortège (avec la participation de l'Agaunoise) permettra à tous les participants de rejoindre le centre sportif.

Pour la société chère à M. Genillard, l'organisation de ce rendez-vous est d'importance. Il devrait permettre aux Agaunois (et aux autres) de mieux connaître l'Arc-en-Ciel, formation portée sur les fonts baptismaux en 1982, dirigée par Mlle Eliane Ruchet de Lavey-Village. Formation du comité d'organisation: M. Louis Roserens, président; M. Marco Genillard, vice-président; Mlle Mireille Saillen, secrétaire; Mme Heidi Gerber, trésorière; MM. Martial Fogoz et José Zeiter, membres.

Club des aînés de Bex

La rencontre du mois se déroulera le lundi 1er mai, à 14 heures, à la Maison Chevalley, où tous les clubistes et leurs amis seront les bienvenus.

Les aînés se replongeront dans les abysses du bon vieux temps, avec Mme A. Seewer. Alors, n'hésitez pas à remplir la salle des Dents-du-Midi, pour que l'hôte du jour se sente bien à l'aise! **jb**

Opération dégustation à Bex

Opération charme pour les vins d'appellation d'origine Bex.

BEX (elem). – Première dans l'espace viticole bellerin: le Groupement des producteurs encaveurs de Bex organisait hier, une présentation-dégustation des vins d'appellation d'origine Bex (15% de la production chablaisienne), opération visant une meilleure appréciation de crus dignement reconnus par les spécialistes les plus exigeants. Représentants de la viticulture, de l'économie, du tourisme et de la politique se retrouvaient autour de tables bien garnies, prompts à évaluer et critiquer une vingtaine de vins proposés. Si l'idée d'un concours n'était pas à l'ordre du jour, par contre chaque série dégustée permettait à une autorité en la matière (90% des dégustateurs étaient extérieurs à Bex), de mieux définir les qualités multiples du vin bellerin en fonction du domaine concerné (Colline de Chiètres, du Montet et vignoble du Chêne).

Une opération charme en définitive qui devrait promouvoir et renforcer l'identité de crus bellerins répartis, rappellons-le, entre 60% de rouge et 40% de blanc.

DANCING
«LA SOUTE»
à Villeneuve
Tous les soirs, de 22 h à 4 h, ambiance garantie avec
orchestre
Tél. (021) 960 14 45
22-574381

Exclusivement chablaisienne
Nouvelle ligne directe
(027) 23 33 67
«Nouvelliste et Feuille d'Avis du Valais»
Service de publicité

NIVA 4 x 4

DÈS **16'500.-**

Elle passe partout, cette vraie 4 × 4 aux quatre roues motrices permanentes. Très agréable à conduire sur route normale, elle se mesure aussi aux conditions les plus difficiles, de terrain comme de climat.

Sous une allure compacte, mais non moins séduisante, la NIVA 4 × 4 vous réserve un aménagement intérieur des plus confortables.

En option, une gamme très complète d'accessoires permet de personnaliser la NIVA 4 × 4 et de l'adapter à des besoins professionnels très divers.

5 vitesses – Démultiplication: 10 vitesses avant + 2 arrière – US 83 – Coloris mode – Poids remorquable: 1500 kg. Aussi en versions 30 + 40 km/h.

LADA

Importateur exclusif pour la Suisse:
SARES SA – Rte de la Maladière – 1022 Chavannes-Lausanne – Tél. 021/24 27 25

M.A.P.

VALAIS : Sion, Garage ARC, Gaudin & Savioz, 027/22 33 31 – **Sierre,** Garage Victor de Guglielmo, 027/55 08 86 – **Martigny,** Garage de la Croisée, Witschard Yvon, 026/2 52 60.

Nouveau: Peugeot 405 X4 avec suspension High-Tech:

4x4

HDM

Nouvelle et puissante, sécurité active comprise: voici la Peugeot 405 X4 avec 111 cv, traction permanente sur les 4 roues et une suspension d'une intelligence hors du commun. En effet, lorsque la charge est lourde, le nouveau train de roulement High-Tech règle automatiquement la garde au sol à l'arrière, augmentant la stabilité, maintenant l'arrière bas au freinage et améliorant ainsi la puissance de freinage.

La conduite 4x4 par excellence. Votre agent Peugeot Talbot vous attend pour un essai routier de la Peugeot 405 X4.

Peugeot 405 GRI X4, **Fr. 26 450.–**
Peugeot 405 SRI X4, **Fr. 29 690.–** (ill.).

ABS en option moyennant supplément de prix. Financement et leasing avantageux par Peugeot Talbot Crédit.

PEUGEOT 405 X4

PEUGEOT. SUR LES AILES DU SUCCÈS — UN TALENT FOU.

VÉHICULES AUTOMOBILES

Cycles - Cyclomoteurs

Un des plus grands choix du Valais à des prix sans concurrence

(027) 22 18 72

CYCLES FERRERO
Rue du Sex - **SION**

A vendre
moto Honda CB 900 F2 Bol d'Or
1982, rouge et blanc, carénage, top-case, valises, 43 000 km, parfait état, Fr. 3800.–.
Tél. (027) 36 25 91, le soir.
036-300843

Garage de Clarens S.A.
Rue du Lac 133 - CLARENS
✆ (021) 964 21 21

BMW 745i A	1984	98 000 km	29 700.–
BMW 635 CSi/A	1982	72 000 km	27 200.–
BMW 324 TC,	1988	33 000 km	24 500.–
BMW 323i	1984	60 000 km	20 500.–
BMW 520i	1986	48 000 km	18 500.–
Ford Scorpio 4×4	1986	48 000 km	25 600.–
Opel Corsa 1,2 GT	1986	59 000 km	9 200.–
Renault 11 Spring	1987	32 000 km	12 900.–
Pajero TD 2,5	1987	28 000 km	27 500.–

22-595560

V·A·G **Exposition**

tous les nouveaux modèles Audi et VW avec Bus et utilitaires.

Audi

- Audi Coupé
- Corrado.

A cette occasion venez partager le verre de l'amitié

Vendredi 28.4.1989 de 17 h à 20 h
Samedi 29.4.1989 de 9 h à 18 h
Dimanche 30.4.1989 de 9 h à 13 h

Samedi raclette

Grand concours, 1er prix: 1 voyage à Paris

GARAGE DE MONTHEY S.A. - 1979-1989 - 10 ans

VÉHICULES AUTOMOBILES

OCCASIONS

lave-vaisselle industriel (société)
plonges inox
élément de cuisine en stratifié
diffuseur de chaleur avec ventilateur
fourneaux et potagers à bois
robinetteries diverses
bâche, cerveau et support pour TOYOTA HILUX (neuf)
citerne à mazout métallique
bacs de rétention pour citernes
lavabos, cuvette de W.-C., bidets
chaudière à gaz murale avec boiler combiné
chaudière combinée bois-mazout CTC
chaudière combinée à mazout cuve à eau 600 l, sur pied haut. 160 cm, diam. 70 cm
radiateurs en acier et en fonte
fourneaux à mazout
boilers et chauffe-eau électr. et à gaz

S'adresser à:
Paul NAEF S.A., rue de l'Industrie
1867 OLLON - Tél. (025) 39 22 33
36-100321

VOITURES OCCASIONS

BMW M3 blanche	20 000 km	1987
Opel Omega 2000 i break beige mét.	10 000 km	1988
Audi 100 Avant Quattro turbo, bleu métal.	10 000 km	1988
Mercedes 450 SLC aut. gris mét.	70 000 km	1977
Mercedes 280 TE aut., gris mét.	85 000 km	1983
Mitsubishi Pajero, t.d. rouge	17 000 km	1987
Cadillac Séville Elegant aut. gris mét.	35 000 km	1987
Subaru Justy 12 bleu	7 000 km	1988

Toutes options, vendues expertisées du jour.

(037) 61 56 56
17-3062

A vendre, état de neuf
Ford Escort 1600i
5000 km, options, Fr. 16 500.–
VW Scirocco Scala 16V
20 000 km, Fr. 19 000.–
Ford Sierra 2,3 diesel
1500 km, prix spécial
Audi 80
1988, 15 000 km, version sport
VW Passat CL
5000 km, options, 1988
Ford Escort XR3i
5000 km, options
Audi GT 5E
10 000 km, options
BMW 325 IX automatic
15 000 km
Mitsubishi Pajero 2,6 15 000 km, bâchée.
Tél. (027) 86 31 25 et 86 34 07, midi-soir.
036-533845

A vendre
Bus Toyota Hiace 2,0 L aut.
39 000 km, très bon état.
Fr. 15 500.– ou Fr. 428.– par mois, garantie + expertisée.
Garage Montani, Salquenen-Sierre.
Tél. (027) 55 63 62.
036-533598

A vendre
Renault 25 TX
Symphonie,
1988, 21 000 km, Fr. 16 500.–.
Tél. (027) 38 38 18.
036-300835

GRAND MARCHÉ DES OCCASIONS

Garantie de 3 à 12 mois sur pièces et main-d'œuvre.
Assurance réparation Helvetia pendant 12 mois.
En cas de non-convenance, échange du véhicule (dans les 30 jours).

Ouvert le samedi

Année	Modèle	Prix	Leasing
81	Toyota Crown 2,8 l	5 900.–	165.–
88	Toyota Camry 2000 GLi	22 000.–	605.–
88	Toyota Supra 3000 turbo	42 000.–	1155.–
88	Toyota Land Cruiser Puma	28 900.–	795.–
88	Toyota Fourgon Lite Ace	16 200.–	445.–
87	Toyota Carina II	12 500.–	345.–
88	Toyota Camry aut.	21 500.–	590.–
83	Toyota Tercel 4×4	7 500.–	206.–
88	Toyota Starlet Light	10 900.–	304.–
83	Citroën BX TRS, 5 p.	6 500.–	180.–
86	Isuzu Trooper 2,3 l A.C.	19 800.–	547.–
81	Jeep CJ7, lame à neige	12 900.–	355.–
83	Mazda 323, 5 portes	5 900.–	165.–
81	Mitsubishi Galant GLS 2,0 l	4 700.–	130.–
84	Mitsubishi Pajero 2,6 l, 3 portes	14 700.–	406.–
87	Nissan Combi Vanette 1,5 l	15 600.–	431.–
86	Opel Senator 2,5 l Montana	14 900.–	412.–
80	VW Golf GLS, 5 portes	5 500.–	152.–
86	VW Golf GL 1,3 l	10 800.–	298.–
	VW Golf GTi 1800, radio	9 900.–	274.–

Toutes les voitures expertisées et garanties.

JAN SA - VEVEY
Rte de Châtel 16 - 1804 Vevey/Corsier
Tél. 021/921 02 31

Fiat Uno 55 S
1986, exp., options, Fr. 9800.– ou Fr. 230.– par mois.
Tél. (037) 62 11 41.

VW Buggy
«Très beau.»
Fr. 14 900.– ou Fr. 350.– par mois.
Tél. (037) 62 11 41.

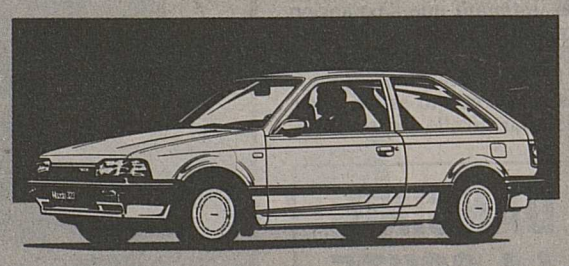

Nouvelles Mazda 323 Domino. Venez voir si elles entrent dans votre jeu.

Pour en avoir le cœur net, venez nous voir sans tarder. Et faites un petit tour au volant de la Mazda 323 Domino. Moteur à injection 1,3 l ou 1,6 l avec 3, 4 ou 5 portes. Et avec un super-équipement. A partir de 16 990 francs. A très bientôt!

mazda

GARAGE DES ILETTES
1870 Monthey
(025) 71 84 11

GARAGE CLAUDE BOSON
1902 La Balmaz
(026) 67 12 78

AFFAIRES IMMOBILIÈRES

SVR REGISSEURS & COURTIERS VAUDOIS AUTORISÉS

VOUVRY

Nous vous proposons dans une petite résidence neuve, de

SUPERBES APPARTEMENTS

de **3 pièces, 69 m²**
3½ pièces, 97 m²
4½ pièces, 104 m²

A louer dès le 1er juin 1989

Avec cheminée de salon. Appartements des combles mansardés.
Places de parc à disposition.
Pour tous renseignements et visites:

COFIDECO SA
Agence immobilière
Rue Colomb 5 1860 Aigle (Suisse)
Tél. 025/26 51 61

Alpes valaisannes, dans un cadre grandiose, à vendre

restaurant 200 places

self-service, bar et solarium + partie habitation. Eventuelle possibilité d'aménagement de locaux en vue de création de chambres et salles de conférences.

Exploitation permanente réalisable.
Altitude 1800 m.

Renseignements:

Agence immobilière
H.-J. FRIEDLY
1618 Châtel-St-Denis
021/948 83 11/12

RIDDES, à vendre

magnifique et spacieuse villa

1870 m² de terrain.
Conditions à discuter.

BBT SA
IMMOBILIER · ASSURANCES BUREAU COMMERCIAL
CH-1920 Martigny - Tél. (026) 22 73 32
Case postale 553
36-533738

URGENT! Savièse, à louer

appartement de 4½ pièces

avec attique, cave et garage.
Libre tout de suite.
Fr. 1220.–, charges comprises.

Tél. (027) 25 14 64, entre 8 et 9 heures.

20 ANS LG LEGER

Gérard Léger
Peinture
Maîtrise fédérale
Tél. (027) 25 14 64
1965 Roumaz-Savièse
36-075442

A vendre à Martigny-Combe

villas jumelées

aux Rappes.
4 pièces de 153 m² habitable + sous-sol, Fr. 440 000.– (Fr. 2880.– le m²) + garage, OFL - fonds propres: Fr. 45 000.– + Fr. 1600.– par mois. 5 pièces de 183 m² habitable + sous-sol, Fr. 470 000.– (Fr. 2570.– le m²) + garage, OFL - fonds propres: Fr. 50 000.– + Fr. 1700.– par mois, y compris charges + fonds rénovation.
Architecture Yvon Rebord, avenue Grand-Saint-Bernard 63, tél. (026) 22 39 00 ou 22 72 36, privé.
036-090484

SITOTEL

Nous louons, achetons, vendons et gérons

votre hôtel

Nous attendons votre dossier à:
Sitotel, place du Midi 35, 1950 Sion.
36-533769

Dame de métier avec expérience et patente cherche à louer

café

dans le Bas-Valais.

Ecrire sous chiffre P 36-425336, Publicitas, 1870 Monthey.
036-425336

A louer à Sierre, dans immeuble résidentiel neuf, proche du centre ville

appartement 4½ pièces

avec garage individuel + place de parc, dès le 1er août 1989.

Tél. (027) 55 57 47.
36-110441

A louer à **Châteauneuf-Conthey** immeuble Vert-Pré

grand 4½-pièces

avec place de parc extérieure.
Loyer: Fr. 900.– plus charges.
Libre tout de suite ou à convenir.
Tél. (027) 22 85 77.
036-533805

A vendre à Muraz-Collombey

villa jumelle

comprenant:
séjour, salle à manger, cuisine, 2 pièces d'eau, 3 chambres à coucher. Sous-sol excavé avec garage.

Pour tous renseignements écrire sous chiffre P 36-100265, Publicitas, 1870 Monthey.
036-100265

A vendre ou à louer à **Sion,** centre ville, immeuble le Concorde,

magnifique appartement 2 pièces

Libre dès le 15 juin.
Vente: Fr. 285 000.–.
Location Fr. 900.– plus charges.
Tél. (027) 22 34 74.
036-533667

A louer à **Bramois,** à proximité de l'école, situation calme,

1½-pièce 40 m², neuf

Loyer: Fr. 600.– plus charges.
Libre tout de suite ou à convenir.
Tél (027) 22 85 77.
036-533810

Réalisations immobilières Jean-Jacques IMHOFF

SALINS. Nous construisons pour vous sur une jolie parcelle dominante

splendide villa familiale

Construction massive artisanale, finitions de haute qualité, financement garanti, aide fédérale possible.
Fr. 413 000.– y compris terrain et toutes taxes.
36-533748

Rens. et visites aussi le week-end:
3963 Crans: (027) 41 96 96
1963 Vétroz: (027) 36 27 57

CHATEAUNEUF-CONTHEY
A LOUER

superbe appartement 5½ pièces neuf

avec jardin d'hiver, zone calme, verdure.
Libre tout de suite.

Tél. (027) 36 28 80, heures des repas.
036-075266

Ardon
A louer

vaste 5½-pièces

130 m², tout confort.
Libre 1.7.1989. Prix intéressant.

Tél. (027) 86 47 50.
036-075458

A VENDRE, COTEAU DE MONTHEY (VALAIS),

SPLENDIDE VILLA DE MAÎTRE

Dominant la plaine du Rhône et les Alpes vaudoises.

- 6 ravissantes chambres à coucher
- vaste séjour-salle à manger avec cheminée (75 m²)
- studio avec cuisinette et douche
- bureau avec bibliothèque et bar
- luxueuse cuisine avec coin-repas et sortie sur pelouse
- 3 salles d'eau et 2 W.-C. indépendants
- carnotzet et salle de jeux
- très belle piscine intérieure avec accès jardin
- grand garage indép. pour 2 voitures, radio-commandé
- locaux techniques, chaufferie, buanderie, cave, réduit.

Construite en 1978, cette construction résidentielle de 2300 m² est située sur le coteau de Monthey, au centre d'une belle parcelle de 1775 m² jouissant d'une vue panoramique grandiose et imprenable. Possibilité d'extension à 3000 m².

Affaire unique: Fr. 1 185 000.–. Hyp. Fr. 650 000.– disp.

IMMOBILIÈRE RHODANIA FRANÇOIS FRACHEBOUD
Av. de la Gare 59, Monthey - Tél. (025) 71 11 60

GECO GÉRANCE ET COURTAGE SA

Muraz

Nous louons dans petit immeuble résidentiel le dernier appartement

4½ pièces

avec garage

10% de rabais la première année

- tranquillité et verdure
- cuisine agencée avec lave-vaisselle
- spacieux: 115 m²
- Fr. 1070.– par mois.

AV. DU CHAMOSSAIRE 1860 AIGLE
Tél. 025/

Ultra Pampers

BOY • Bleu ciel: garçons
• Rose: filles GIRL

Ultra Pampers **Bon Fr. 5.–**
A l'achat de 1 box BOY ou GIRL
Prix normal Fr. 21.90
Valable: **- BON Fr. 5.–**
SEUL. Fr. 16.90

Ultra Pampers **Bon Fr. 5.–**
A l'achat de 1 box BOY ou GIRL
Prix normal Fr. 21.90
Valable: **- BON Fr. 5.–**
SEUL. Fr. 16.90

Même mouillés, ils sont superbement secs

coop **Coop Valais** **Coop City**

Pour vendre au **MEILLEUR PRIX** architecte élabore

dossier pour particuliers: analyse, optimalisation et valorisation

de tout **terrain** constructible.
Centre et bas-Valais.
(Intermédiaire s'abstenir). Discrétion assurée.

Ecrire sous chiffre U 36-300831, Publicitas, 1951 Sion.
036-300831

Cherche à acheter Valais central et Bas-Valais

terrain à construire

Ecrire sous chiffre, P 36435587, Publicitas, 3960 Sierre.
036-435587

Collombey-Muraz
A vendre du constructeur

villa jumelle

surface habitable: 140 m². Cuisine équipée moderne, salon avec cheminée, 2 salles d'eau, 3 chambres + réduit, cave, buanderie, garage, taxes comprises, **Fr. 390 000.–.**

Tél. (025) 71 43 50.
036-100303

Collombey-Muraz
A vendre du constructeur

belle villa

comprenant: cuisine agenc. moderne, salon avec cheminée, 2 salles d'eau, 4 chambres, garage, cave, buanderie, surface habitable: 160 m². Terrain: 750 m², taxes comprises, **Fr. 480 000.–.**

Tél. (025) 71 43 50.
036-100302

Crans-Montana
Cherche à acheter

terrain à bâtir

environ 1000 m² à 2000 m² pour petite construction.

Faire offre sous chiffre P 36 -910 099, Publicitas, 3900 BRIG.
036-533149

A louer à **Vétroz,** dans petit immeuble neuf

appartements 4½ pièces

dès Fr. 1160.– plus charges.
Disponibles début juin 1989.
Espace et Finance S.A.
Rue du Rhône 21, 1950 Sion.
Tél. (027) 22 86 83.
036-533260

A vendre à Sion-Ouest

local commercial 120 m²

sortie autoroute bien en vue, accès camions, nombreuses places de parc publiques.

+ dépôt-garage 60 m² attenant

Eventuellement agencement complet moderne d'alimentation.

Tél. (027) 22 55 12.
036-075305

Coteau de Conthey
A vendre

terrains à construire

550 m², Fr. 110 000.–
800 m², Fr. 160 000.–
densité 0,3, avec autorisation de construire.

Ecrire sous chiffre Y 36-075429, Publicitas, 1951 Sion.
036-075429

Sion-Nord

A louer pour bureau technique cabinet médical ou divers

bureau 200 m²

(éventuellement divisible en deux surfaces), avec grande vitrine sur rue.
Places de parc à disposition.
Disponible dès le 15 mai 1989.

Ecrire sous chiffre F 36-075072, Publicitas, 1951 Sion.
036-075072

Votre LIT ou votre SIEGE DE BUREAU

SONT-ILS SITUES SUR DES RAYONS GEOPATHOLOGIQUES ?

(sources, failles, rayons telluriques, etc.)

Ces radiations sont provocatrices de certains malaises (les bébés par exemple y sont hypersensibles), ET LES TESTS OFFICIELS NE PEUVENT PAS SAISIR CES FACTEURS DE TROUBLES.

LE CREATEUR M'A ACCORDE UN DON PARTICULIER, ET JE N'AI CESSE DURANT 35 ANS (et des centaines de fois par an) D'APPORTER MON AIDE EN PROSPECTANT AU PENDULE : emplacements des lits et bureaux, lieux où l'on peut fortement soupçonner la présence d'ONDES NOCIVES. Après examen, un simple déplacement des meubles suffit souvent; sinon mon système (éprouvé et de coût infime) de ceintures appliquées aux personnes et aux sommiers (à lattes) neutralise ces ondes nocives, procure des EFFETS REEQUILIBRANTS et redonne de la JOIE DE VIVRE

J'EXERCE COMPLEMENTAIREMENT AUX TESTS OFFICIELS.

PAUL BOSSETTI, CP 423 (92) 1920 Martigny. Tel. 026 22 26 52

Saint-Maurice

Dimanche 30 avril à 15 h 30

En multiplex

LOTO A GOGO

organisé par la société de développement

1 abonnement Fr. 50.–

Nombre de cartes illimité + 1 tour gratuit

Aperçu des lots:
bons d'achat val. Fr. 300.– et Fr. 400.–
30 bout. de vins valaisans
série spéciale vins
série spéciale jambons
série spéciale fromages
1 week-end à Paris en TGV
1 week-end à Venise
1 week-end à Florence
jambons, trains de côtelettes, fromages

SERVICES DE CARS ALLER ET RETOUR GRATUITS
Les cars Tornay, Duchoux Bernard, tél. (025) 71 10 04

Vevey, place du Marché	13 h 45	Noville, poste	14 h 15
La Tour-de-Peilz, station AGIP	13 h 50	Chessel, poste	14 h 20
Clarens, bâtiment SRE	14 h 00	Vouvry, auberge	14 h 25
Montreux, place du Marché	14 h 05	Vionnaz, place à Borgeaud	14 h 35
Territet, Grand-Hôtel	14 h 10	Muraz, parc Dzeron	14 h 40
Villeneuve, gare CFF	14 h 15	Collombey, maison de commune	14 h 45
Rennaz, laiterie	14 h 20	Monthey, place Centrale	14 h 50
Roche, kiosque	14 h 30	Massongex, église	14 h 55
Aigle, gare CFF	14 h 40	Saint-Maurice	15 h 00
Ollon, gare AOMC	14 h 45		
Saint-Triphon, gare CFF	14 h 50		
Bex, grande salle	15 h 00		
Saint-Maurice	15 h 05		

OFFRES ET DEMANDES D'EMPLOIS

3M
PLANIFIEZ VOTRE AVENIR DÈS AUJOURD'HUI

3M offre des solutions orientées vers l'avenir dans les domaines «Produits pour radiologie» et «Systèmes de diagnostic par image».

Le développement de notre service technique aux clients nous incite à chercher un

technicien de service

travaillant de façon indépendante. Après une phase d'introduction et de formation, nous lui confierons la responsabilité de nos produits dans les régions du Valais et de Fribourg.

Pour remplir ces tâches variées, vous devez avoir une formation de base en électrotechnique, être âgé de 22 à 39 ans et être à même de développer un bon contact avec nos clients.

Si vous désirez plus de détails sur cette position hautement intéressante, appelez-nous simplement:

Téléphone (021) 38 12 71
M. W. Thiébaud.

3M (Schweiz) AG
Personalabteilung
Eggstrasse 93, 8803 Rüschlikon
3M

– Vous aimez la vente
– Vous êtes dynamique
– Vous désirez travailler dans un domaine passionnant,

alors envoyez-nous tout de suite vos offres manuscrites accompagnées d'un curriculum vitae. Vous serez peut-être

le chef de magasin de détail

que nous cherchons.

La formation est assurée par nos soins.

Ecrire sous chiffre 1U22 597020 à Publicitas, 1002 Lausanne.

Nous engageons pour date à convenir

quincaillier
et
représentant

Connaissances dans les aciers demandées pour le représentant.

– Places stables.
– Travail varié.
– Région Chablais vaudois.

Faire offres sous chiffre 90622, Publicitas, 1800 Vevey.

Il sera répondu à chacun.

Boutique de mode à Sion cherche

couturière à plein temps

Entrée immédiate ou à convenir.
Faire offre sous chiffre G 36-533820, Publicitas, 1951 Sion.

036-533820

La fanfare L'Echo du Chatillon de Massongex cherche et met au concours le poste de

directeur

Entrée en fonction: fin août 1989.
Répétition générale: le jeudi, évent. partielle le mardi soir.
Formation des jeunes si entente.
Renseignements et offres jusqu'au 25 mai 1989 **chez Jean-Claude Pochon, La Caille, 1891 Massongex.**
Tél. (025) 71 33 96 dès 18 heures.

036-100326

Fiduciaire en pleine expansion cherche pour son bureau dans le Bas-Valais

gérant d'immeubles qualifié

Excellentes perspectives de carrière

comptable

à la recherche d'une place stable et ayant quelques connaissances d'informatique.
Ecrire sous chiffre L 36-530985, Publicitas, 1951 Sion.

036-533695

Entreprise de la place cherche

6 manœuvres de chantier

Très bon salaire.
Suisses ou permis C.
Tél. (025) 71 63 12.

036-533690

Zermatt

Möchten Sie Deutsch sprechen lernen und gleichzeitig verdienen? Juli und August suchen wir noch

1 Serviertochter

Melden Sie sich bitte schriftlich oder telefonisch:
Hotel Elite, Restaurant Chez Pierre - 3920 Zermatt
Tel. (028) 67 31 74, ab 18 Uhr, Frau Julen verlangen.

036-533713

Entreprise valaisanne cherche

2 chauffeurs p.l.
1 machiniste
2 grutiers

Excellents salaires. Suisses ou permis B ou C.
Tél. (025) 81 32 20.

036-533386

Entreprise valaisanne cherche

3 dessinateurs en bât. CFC
2 dessinateurs B.A. + G.C. CFC
2 dessinateurs machines CFC

Excellents salaires. Suisses ou permis B ou C.
Tél. (025) 81 32 20.

036-533388

Cherche

chauffeur poids lourds

évent. mécanicien. Suisse ou avec permis valable.

Tél. (025) 65 20 25.

036-100328

Famille à Zurich cherche

jeune fille

pour une année, âge minimum 16 ans, pour s'occuper de trois enfants (9, 3½ et 2 ans) et aider au ménage. Possibilité de suivre un cours d'allemand.

S'adresser à Mme I. Wille,
Alfred Ulrichstrasse 8, 8702 Zollikon,
tél. (01) 391 35 50.

44-091428

Importante entreprise de la place cherche

8 plâtriers-peintres
2 carreleurs

Suisses ou permis valables.
Tél. (027) 22 74 35.

036-533688

Crans-Montana
Nous cherchons

sommelière

connaissances des deux services
Entrée tout de suite ou à convenir.
Tél. (027) 43 14 41.

036-075443

Nous cherchons

un cuisinier ou
chef de partie

avec apprentissage, pour poste de confiance.

Offres à:
Hôtel de la Tête-Noire
Rolle - Tél. (021) 825 22 51.

22-074288

Médecin généraliste, région Chablais valaisan cherche

assistante médicale diplômée

Entrée en fonction: juillet 1989.

Faire offres sous chiffre P 36-100327, Publicitas, 1870 Monthey.

036-100327

Buffet Express - Gare CFF, Martigny
cherche

sommelière remplaçante

4 jours par semaine.
Travail en équipe.
Entrée le 1er juin 1989.
Tél. (026) 22 59 25, de 12 h 30 à 13 h 30.

036-075450

Nous engageons

des apprentis charpentiers et menuisiers

A.FOURNIER & CIE SA
CONSTRUCTIONS EN BOIS
ROUTE DE CHANDOLINE – 1950 SION – TÉL. 027/31 31 34

La Ligue vaudoise pour la défense des animaux cherche, pour son refuge à la Croix-sur-Lutry,

personne capable

aimant les animaux, pour nettoyages et tous travaux, logée, étranger accepté, permis indispensable.
Tél. (021) 39 20 36
ou (021) 28 53 11.

22-59732

OBIRAMA
BRICO et BÂTI-CENTRE

OBIRAMA à Uvrier

cherche

une vendeuse-caissière

à mi-temps.

Entrée tout de suite ou à convenir.

Téléphonez à M. Briod pour fixer un rendez-vous, tél. (027) 31 28 94

ANNONCES DIVERSES

INTERCRÉDIT

Crédit rapide jusqu'à Fr. 50 000.– et plus.
Frontaliers, permis A acceptés sous conditions
Tél. (038) 31 22 95
jusqu'à 19 h 30
Charmettes 38, 2006 Neuchâtel

28-587145

---

je suis donneur de sang!

HONDA
NSR 125 R

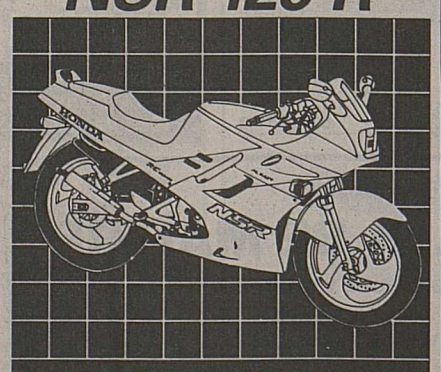

NOUVEAU!
1 cylindre, 2 temps, 124 cm³, 6 vitesses
Refroidissement liquide. Freins à disque avant et arrière. Suspension Pro-Link, cadre aluminium. Réservoir 12 l. 122 kg.

Votre agent:
Moto Zufferey
av. du Grd-Saint-Bernard 52
Martigny Tél. (026) 22 66 30

HONDA

Famille cherche

jeune fille

du 1.7. au 5.8.1989 pour s'occuper de 2 enfants et aider au ménage. Libre le week-end.

Tél. (027) 86 17 86, le soir.

036-075460

Cherchons

cuisiniers CFC
pizzaiolos

avec expérience.

Tél. (026) 22 71 72.

036-090460

Hôtel de la Channe à Liddes (VS)
cherche

garçon d'office

Sans permis s'abstenir.

Tél. (026) 83 14 15.

036-075321

Dame 40 ans de présentation soignée, aimant le contact, possédant une voiture,

cherche travail

en matinée, région Martigny et environs.
Tél. (026) 22 47 10 le matin.

036-837428

Café-Restaurant l'Argentine, Les Plans-sur-Bex, cherche

jeune fille

pour aider à la cuisine et au service. Nourrie, logée, portugaise exclue.
Tél. (025) 68 13 70.

036-837158

Jeune femme

cherche **heures de ménage ou de repassage, l'après-midi, à Sion.**

Tél. (027) 58 34 98, jusqu'à 16 heures.

036-304391

Terre des hommes

VALAIS
LA MAISON ACCUEIL **C.C.P. 19-9340-7**

La petite annonce. Idéale pour renforcer la société de gym. **Petites annonces. Grands effets. Publicitas.**

NEC
TELEPHONE MOBILE

Importation et Représentation pour la Suisse ZODIAC Zodiac Communications AG

Essayez-le un jour gratuitement, sans engagement
Venez réserver votre numéro NATEL C
Nous nous chargerons du reste: formalités PTT, montage et mise en service

EDGAR NICOLAS & CIE SA
Av. de Tourbillon 43
1950 SION Tél. 027 / 23 22 62

Votre job matinal!

messagers, messagères

pour la distribution du
NOUVELLISTE à ses abonnés,
d'autres journaux, d'imprimés ou d'échantillons à tous les ménages de **votre localité.**

Vous êtes disponible
– durant 2 h, le matin jusqu'à 7 h - 7 h 30
– du lundi au samedi, deux semaines sur trois
– à pied, à vélomoteur ou en voiture.

Vous êtes intéressé(e) par un gain accessoire régulier et bien rémunéré, n'hésitez pas à nous appeler. Vous serez ainsi convoqué(e) à une séance d'information qui vous renseignera complètement.

Messageries du Rhône et BVA Sion S.A.
Rue de l'Industrie 7
Case postale 555
1951 Sion
Tél. (027) 22 40 40

Swiss Alpina

Mise sur orbite ce matin

Fin du compte à rebours pour Swiss Alpina. L'exposition internationale consacrée à l'équipement des stations alpines vit sa mise à feu aujourd'hui.

MARTIGNY (gram). – Trois, deux, un, zéro! Le Valais et la Suisse du tourisme ont depuis ce matin les yeux braqués sur le CERM de Martigny qui abrite, jusqu'à samedi soir, la quatrième édition de Swiss Alpina. Ce sont conjointement MM. Fritz Bürki, directeur de l'Office fédéral des transports et porte-parole du Conseil fédéral, ainsi que Bernard Bornet, conseiller d'Etat et chef du Département des travaux publics du canton du Valais qui auront l'honneur et le privilège de procéder au lancement de la «machine». Plus symboliquement, cette opération se traduira par un couper de ruban prévu sur le coup de 11 heures, nonante minutes après l'ouverture de la «base» au public.

Contexte favorable

Quatre jours durant, de 9 h 30 à 18 h 30, sans interruption, spécialistes de l'équipement pour les remontées mécaniques et le transport de personnes, professionnels de l'entretien et de l'aménagement des pistes de ski, du matériel de services, des accessoires pour le sport et les loisirs, de la communication, de la sécurité et du sauvetage, de la billeterie comme de la gestion et du matériel publicitaire présenteront aux visiteurs leurs dernières créations, fruit d'une technologie de pointe destinée au confort des utilisateurs que nous sommes, à un degré ou un autre.

Au cœur de l'arc alpin, où le tourisme hivernal trône en seigneur et maître, le rendez-vous octodurien prend sa pleine signification. Ils ne s'y sont d'ailleurs pas trompés, les exposants – ils totalisent quelque cent nonante marques ou firmes – eux qui tous ont souscrit sans réserve en faveur du millésime 1989. Lequel s'annonce tout simplement sompteux pour s'inscrire dans le contexte économique globalement euphorique. Voilà qui devrait influencer favorablement le mouvement commercial et les contacts entre vendeurs et acheteurs potentiels.

L'avenir de Swiss Alpina dépend pour une bonne part de la marche des affaires, car il est des paramètres que l'organisateur et son infrastructure d'accueil, fussent-ils les plus compétitifs, ne maîtrisent pas totalement.

L'horizon paraît cependant dégagé. Le président Darbellay et son comité ne devraient pas, par conséquent, être contraints de naviguer à vue.

La halle d'exposition du CERM: c'était hier matin, à l'heure des ultimes préparatifs.

Journée officielle d'inauguration

9 h 30: ouverture au public de la 4e édition de Swiss Alpina.

11 h 00: réception des invités à l'entrée de la foire, productions de la fanfare de la Banque Cantonale du Valais, couper du ruban, visite de la foire.

11 h 45: allocutions officielles de MM. Raphy Darbellay, président de Swiss Alpina; Bernard Bornet, conseiller d'Etat, chef du Département des travaux publics et de l'environnement; Fritz Bürki, directeur de l'Office fédéral des transports.

12 h 30: repas officiel au restaurant de la foire.

18 h 30: réception des exposants par la ville de Martigny, apéritif et raclette au stand Multival, dans l'enceinte de la foire. Animation musicale par l'orchestre Les Syncopins.

La Caecilia de Fully

Pluie de jubilaires

Les représentants de la Caecilia de Fully: de gauche à droite, MM. François Carron, président; les jubilaires Edouard Mettaz, Roger Carron, Roger Perret, Michel Lovey, ainsi que le directeur Bernard Mathieu. Manque Marcel Granges (cinquante-cinq ans de chant) qui ne souhaitait pas être présent sur la photo.

FULLY (gram). – Vingt, trente, quarante et même cinquante-cinq ans de chant: ils étaient pas moins de cinq, les jubilaires de la Caecilia de Fully à connaître, samedi soir, les feux de la rampe. A commencer par Marcel Granges, le vétéran à qui le président François Carron se fit une joie d'offrir une superbe pendule pour cinquante-cinq ans de sociétariat.

Les autres membres méritants ont nom Roger Perret et Michel Lovey (quarante ans d'activité), Roger Carron (trente ans) ainsi que Edouard Mettaz (vingt ans). Tous se virent remettre une channe dédicacée.

Cela dit, cette soirée annuelle fut d'abord et avant tout consacrée à l'art choral. Sous la houlette de Bernard Mathieu – il dirigeait son dernier concert à la tête de la société – les chanteuses et chanteurs ont interprété une douzaine de pièces souvent puisées dans le répertoire populaire.

Le chœur d'enfants conduit par Etienne Carron, ainsi que le chœur des grands (Jean-François Luisier à la barre) ont prêté leur concours à ce rendez-vous placé sous le double signe de la qualité et de l'enthousiasme.

A noter que pour succéder au Bellerain Bernard Mathieu, le chœur mixte de Fully s'est donné une nouvelle directrice en la personne de Christine Cheseaux-Thétaz qui occupait jusqu'ici le poste de sous-directrice aux côtés de Jean Bovio.

Vous êtes de passage à Martigny? Vous désirez assouvir votre faim ou votre soif?

Alors, arrêtez-vous au

Restaurant des Douanes «PANIGAS»

Ch. de Saragoux - (026) 22 62 62

Spécialités de pizza au feu de bois, pâtes. Carte variée. Menu du jour soigné. Salle pour banquets, noces, sociétés, etc.

Nous vous renseignons volontiers.

36-533304

50e anniversaire du HC Martigny

Georges Beach et Joe Connors de la fête

Il y a une trentaine d'années, ils avaient enchanté les passionnés de hockey de la région. Les 16 et 17 juin prochain, les Canadiens Georges Beach et Joe Connors reviendront sur les lieux de leurs exploits. Afin de fêter le cinquantième anniversaire du HC Martigny.

MARTIGNY (pag). – Aucun amateur de hockey sur glace de la région ne les a oubliés. Georges Beach et Joe Connors ont tellement marqué de leur empreinte la vie du HC Martigny que leur passage sur les bords de la Dranse reste gravé comme une légende. Il faut croire qu'eux aussi ont conservé un souvenir heureux et impérissable de cette période bénie du hockey octodurien. Ces deux Canadiens ont en effet tenu à revenir sur le théâtre de leurs exploits pour souffler, en compagnie de centaines d'autres anciens, les cinquante bougies qui garniront – en juin prochain – le gâteau d'anniversaire du HC Martigny.

L'appel aux anciens

De son Angleterre d'adoption, Georges Beach a donc répondu favorablemet à l'invitation lancée par le comité d'organisation du cinquantième. Installé à Toronto, Joe Connors a imité celui qui l'avait précédé dans les rangs du HC Martigny. Avec la participation de ces deux figures de légende, la soirée des retrouvailles du vendredi 16 juin ne prend que plus de relief. Surtout que Beach et Connors ne seront pas les seules «vieilles» gloires à honorer de leur présence cette commémoration.

Le président Pierre Crittin et son comité ont en effet décidé de voir grand en conviant à ce souper de gala tous ceux qui ont, un jour ou l'autre, été titulaires d'une licence délivrée par le HC Martigny. L'appel vaut autant pour ceux qui ont évolué en première équipe (les Mudry, Bongard, Pillet ou autre Nater) que ceux qui ont suivi la filière des juniors.

Trous à combler

Les archives du club octodurien comprenant quelques trous, le comité d'organisation n'est malheureusement pas en possession de toutes les adresses de ces centaines de joueurs qui ont, un jour ou l'autre, porté les couleurs du HC Martigny. C'est pourquoi les organisateurs ont décidé d'adresser cet appel public aux anciens. Que vous ayez évolué à l'époque héroïque ou plus récemment, vous pouvez demander une invitation officielle au rassemblement du 16 juin, en écrivant à l'adresse suivante: HC Martigny, case postale 210, 1920 Martigny.

Vous pourrez alors prendre part à cette soirée des retrouvailles qui comprendra, en plus d'un grand banquet, un show superbe distillé par l'ensemble Guy Roland ainsi qu'un bal. Avis aux amateurs...

Georges Beach (N° 9) et Oscar Mudry: hier coéquipiers sur la glace; le 16 juin prochain, convives pour fêter le cinquantième anniversaire du HCM.

CPM (Centre de préparation au mariage) Martigny et environs

Chers fiancés, chers jeunes,

Vous découvrez les richesses de l'amour humain, cette réalité merveilleuse qui permet l'épanouissement des personnes et leur rayonnement dans la société.

Mais vous en percevez aussi les fragilités et devant les échecs de l'amour vous hésitez, vous vous interrogez. Le mariage est-il nécessaire? Peut-il être un engagement définitif, pour la vie? Pourquoi faut-il s'engager par le mariage vis-à-vis de la société?

Voilà beaucoup de questions qu'il n'est pas facile de résoudre seuls. Il faut partager ces questions avec d'autres fiancés, avec d'autres couples qui vous diront leurs expériences, leurs réussites, leurs échecs et leur joie.

C'est pourquoi nous vous attendons nous, foyers engagés au CPM accompagnés d'un aumônier, vendredi 28 avril à 18 h 45 au prieuré, rue de l'Hôtel de ville 5.

Nous ne sommes ni théologiens, ni orateurs, ni foyers modèles. Nous n'avons pas réponse à tout. Nous essayons simplement de nous mettre à votre disposition en vous apportant notre témoignage et surtout en nous remettant sans cesse en question.

Avec toute notre amitié.

Le groupe CPM de Martigny et environs

OFFRES ET DEMANDES D'EMPLOIS

Pour notre dépôt de vente de Bex aménagé de façon moderne, nous cherchons pour le 1er Juin 1989 ou pour une date restant à convenir, un peintre qualifié et efficace pour le rôle de

Collaborateur de dépôt à mi-temps

Homme de métier, vous aurez plaisir à servir notre clientèle et à la conseiller dans le choix des peintures. Si ce travail intéressant et demandant le goût de l'indépendance vous intéresse, téléphonez à Monsieur Pinauda qui se tient à votre disposition pour tout renseignement supplémentaire.

SCHMID RHYNER

Schmid, Rhyner S.A.
Fabrique de vernis et peintures
Dépôt Bex
Tél. (025) 63 11 86
Tél. privé (025) 26 58 06

Les Services industriels de Bagnes mettent au concours un poste de

responsable des abattoirs

Conditions:
- connaissances en boucherie et être prêt à suivre la formation spécifique requise
- bon sens de l'organisation
- aptitude pour l'entretien de l'appareillage électromécanique
- domicile: sur le territoire de la commune de Bagnes
- âge maximum: 45 ans.

Entrée en fonctions: dès que possible.

Traitement: selon statut du personnel.

Le cahier des charges et tous renseignements complémentaires peuvent être obtenus auprès de la direction des Services industriels de Bagnes, 1934 Le Châble, tél. (026) 36 21 21.

Les personnes intéressées présenteront leurs offres détaillées manuscrites, avec curriculum vitae, copie de certificats, références et prétentions de salaire, à l'adresse susmentionnée, jusqu'au 19 mai 1989.

Les Services industriels de Bagnes

36-075470

Médecin interniste à Monthey, cherche pour la mi-juillet

une assistante médicale ou laborantine

expérimentée.

Ecrire sous chiffre MY OFA 5140, Orell Füssli Publicité, case postale, 1870 Monthey.

036-837419

POURQUOI PAS VOUS?

Importante société de la place de **Sion** engage

contremaître GC

Salaire intéressant pour personne qualifiée.

Renseignements auprès de F. Gessler.

35, av. de la Gare
1950 Sion

ideal job 21 31 11
Conseils en personnel

Le Foyer pour personnes âgées
Sœur Louise Bron à Fully
engage pour le 1er novembre 1989

cuisinier
concierge (à mi-temps)
infirmière
infirmières assistantes
veilleuses
aides non qualifiées
lingère
nettoyeuses

Emploi à plein temps et à temps partiel.

Les personnes intéressées sont priées de se manifester par écrit auprès de Sœur Romaine, directrice, Les Lauriers 6, route de Martigny, 1926 Fully, jusqu'au 15 mai.

36-090467

Nous avons trouvé pour vous

Pour diverses entreprises de la région de **Sion-Sierre,** nous cherchons

machinistes

Menzi-rétro

pour postes fixes ou missions temporaires.

F. Gessler vous en dira plus.
Appelez-le sans tarder.

ideal job 21 31 11
Conseils en personnel
35, av. de la Gare – **1950 Sion**

Nous engageons, pour entrée immédiate ou à convenir

technicien(ne) sanitaire

dynamique, prêt(e) à assumer les responsabilités d'assistant(e) de direction.

Offre à M. Pierre Massard, directeur dépt. sanitaire

H. Giovanna s.a. MONTREUX

Rue du Lac 124 - 1815 Clarens - (021) 964 11 21

22-171-10

LUCCHINI

J.-J. LUCCHINI & FILS
Peintures – Vernis en gros
Fournitures pour peintres

Cherchons **COLLABORATEUR à temps partiel** pour assumer la gestion de notre nouveau dépôt de Martigny.

Veuillez appeler le (022) 734 03 20, int, 3, dès le 24 avril.

18-042065

HÔTEL ★ MAN ★ SERVICE
1906 CHARRAT-VISON
SPÉCIALISTE DE L'HÔTELLERIE

Cuisinier - sommelier(ère)

Vous cherchez pour tout de suite ou à convenir un travail fixe ou de remplacement.

Ecrivez avec curriculum vitae, photos, certificats travail ou tél. (026) 46 34 53, le matin.

143.102502

Jeune famille en Suisse allemande, près de Saint-Gall, cherche

jeune fille, ayant terminé l'école

qui désire apprendre la langue allemande et pour aider au ménage, restauration et garder le bébé.

Entrée: le 1er août 1989 ou à convenir.

Lisa et Peter Schmitz-Kurer
Restaurant Frohsinn
9245 Oberbüren
Tél. (073) 51 50 77.

33-662549

Café-Restaurant La Boveyre, à Saint-Maurice

cherche

serveuse qualifiée

Sans permis s'abstenir.

Tél. (025) 65 14 32.

036-075330

Dame suissesse

cherche travail

à domicile (linge à laver, à repasser, évent. raccommodages).

Tél. (026) 67 14 81.

036-425346

Nous vous offrons une place de

vendeuse en confection

Date d'entrée: à convenir.

Veuillez faire vos offres, avec curriculum vitae et photo, à:
KUCHLER PELLET S.A., GALERIES DU MIDI
1950 Sion (M. Savioz).

36-533774

KUCHLER-PELLET AUX GALERIES DU MIDI — **SION** Tél. 23 17 51

La société d'animation et de services S.A., à l'Alpe des Chaux, au-dessus de Gryon, près de Villars (gestion d'un ensemble immobilier de plus de 400 propriétaires) cherche, en remplacement de la personne quittant ce poste après l'avoir occupé pendant 5 ans,

un ou une comptable

Nous souhaitons: jeune personne capable de tenir d'une façon indépendante toute la comptabilité, y compris le bilan, ainsi que l'administration des dossiers de notre clientèle suisse et étrangère.

Connaissance des langues allemande et anglaise.

L'intéressé(e) devra habiter la région.

Nous offrons: poste intéressant et varié pour un(e) personne aimant travailler d'une manière indépendante et souhaitant le contact avec les clients.

Ambiance agréable au sein d'une petite équipe, horaire varié.

Prestations sociales d'une entreprise moderne, facilités sportives.

Date d'entrée: 1er juillet ou à convenir.

Faire offres manuscrites avec photo et prétentions de salaire à: M. Jacques Nater, directeur, Société d'animation et de services S.A., Alpe des Chaux, 1882 Gryon.

036-837355

Menuiserie Michel Porcellana, 1920 Martigny engage

apprentis menuisiers
menuisiers qualifiés

pour l'établi.

S'adresser au (026) 22 21 14.

036-090468

Serrurerie à Leytron

cherche

serrurier CFC

Entrée tout de suite.

Tél. (027) 86 49 87, bureau
ou (027) 86 15 91, privé.

036-075258

Entreprise forestière valaisanne cherche

bûcherons

Tél. (026) 22 85 59 dès 19 heures.

036-090461

Restaurant des Cerniers

Les Giettes sur-Monthey, tél. (025) 71 29 85 - 81 42 43
Horaire d'entre-saison, ouvert du vendredi au dimanche soir cherchons

auxiliaire

pour Ascension, Pentecôte, Fête des Mères et été 1989.

036-100306

Taxi Daniel à Sion

cherche

chauffeur

Place à l'année. Entrée tout de suite ou à convenir.

Tél. (027) 23 55 08.

036-300837

Je cherche

chauffeurs p.l.

avec bonnes connaissances du Valais.

Suisses ou permis valables.

Tél. (026) 22 98 28.

036-533652

Auberge-Restaurant Petit-Paradis

Tél. (027) 41 21 48, 3975 Bluche

engage

serveuse

travail d'équipe, entrée 1.6.1989 ou à convenir.

036-074829

Constructions métalliques-serrurerie
Michel Zufferey
cherche

serrurier de construction

ou

serrurier-constructeur avec CFC
apprenti serrurier-constructeur

Tél. (027) 55 72 28.

036-075299

Raymond Roduit & Fils
Menuiserie-charpente
1912 Leytron
cherche

menuisier charpentier
apprenti menuisier
apprenti charpentier

Sans permis s'abstenir.

Tél. (027) 86 49 77 ou 86 52 07, le soir.

036-075394

On cherche, pour le 1er juin 1989 ou date à convenir,

monteur en chauffage

Faire offres avec documents usuels à Paul Naef S.A., rue de l'Industrie, 1867 Ollon, tél. (025) 39 22 33.

036-100320

On cherche

secrétaire bilingue avec CFC

français, allemand (Schwyzerdütsch). Débutante acceptée. Entrée en service: immédiate ou à convenir.

Faire offres manuscrites avec curriculum vitae à: **Sipaf S.A., zone industrielle, 1860 Aigle.**

036-100319

Gesucht

Sekretärin

zu selbständiger Mitarbeit in kleinem Team in Siders mit sehr interessanter und abwechslungsreicher Arbeit.
KV-Abschluss oder gleichwertige Ausbildung und mehrjährige berufliche Erfahrung sind Voraussetzung.
Franz./Deutsch.
Schreiben unter Chiffre P 36-110503, Publicitas, 3960 Siders.

036-110503

Pour un complexe commercial important situé dans le Valais central, nous cherchons pour début juillet 1989

un intendant administratif

Ce poste demande une formation commerciale, quelques années d'expériences, si possible dans le secteur gérance ou comptabilité, une certaine flexibilité et de l'entregent.

Nous offrons un travail indépendant et à responsabilités, ainsi que des prestations salariales en rapport avec la position.

Les personnes intéressées sont priées d'envoyer leurs offres, avec curriculum vitae, copies de certificats et photo, sous chiffre 36-075320, à Publicitas, 1951 Sion.

Bande de garçons (8, 9½, 11 et 15) qui aiment s'amuser et faire du sport et leurs parents cherchent

jeune fille sympathique

pour une année dès l'été. Tu collabores aux jeux, au ménage, à la cuisine, selon tes préférences. Bonne occasion d'apprendre l'allemand. Un petit mot sur une carte postale, avec numéro de téléphone, et nous t'appellerons pour un premier contact.

Fam. B. u. A. Zurbriggen
Elswill 48, 3184 Wünnewil FR

17-302352

Café-Restaurant Plan-Cernet
route du Sanetsch
cherche

sommelière

pour la saison d'été.
Tél. (027) 23 18 01,
à partir de 19 heures.

036-075366

Auberge-Restaurant Petit-Paradis

Tél. (027) 41 21 48, 3975 Bluche
engage

serveuse

travail d'équipe, entrée 1.6.1989 ou à convenir.

036-074829

Immatriculation des chevaux

Gare aux sans-gêne

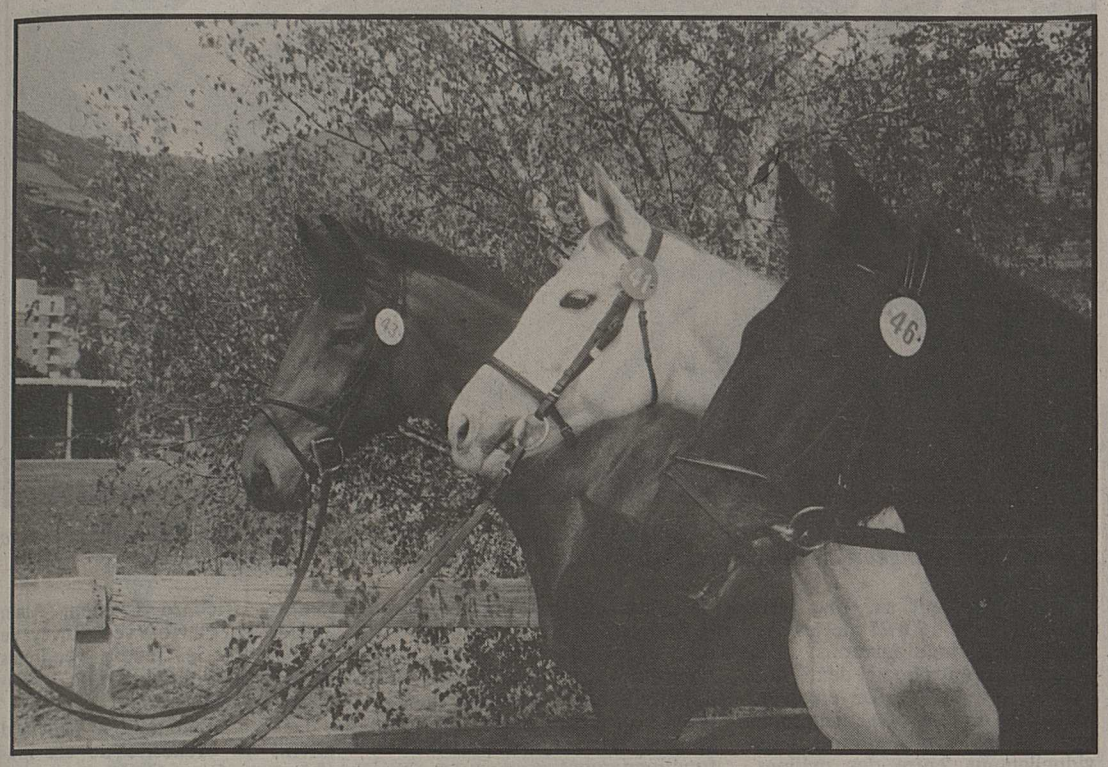

La cocarde: un moyen simple et astucieux de dépister les cavaliers irrespectueux.

SION (ck). – Afin d'apaiser la rogne légitime des propriétaires fonciers et des agriculteurs, la Société des cavaliers valaisans a décidé la mise en vigueur d'une cocarde d'immatriculation.

Obligatoires depuis le 1er mai 1989, les cocardes, réalisées par les ateliers Saint-Hubert, sont de couleur différente selon la région d'utilisation. Vendues au prix modique de 10 francs, elles vont permettre l'identification des cavaliers insouciants qui causent des dommages et attisent la hargne des lésés qui, auparavant, ne disposaient que de moyens aléatoires face aux Lucky Luke d'opérette.

Dépistage des abus

Placées sur la bride du cheval, côté gauche, la cocarde constitue un moyen astucieux et pratique de dépister les cavaliers irrespectueux des magnifiques «sentiers chevalins» qui s'étendent, de Brigue au Bouveret, sur plus de 150 kilomètres.

Eviter la fourche

M. Pierre Genolet, directeur de la Société des cavaliers valaisans, veut, par cette initiative, régler à l'amiable les cas de dégâts à la propriété. Le but n'est pas de créer un système policier punitif mais d'inculquer, par le matricule, un sens des responsabilités qui permettra une tolérance accrue de la part des propriétaires et des paysans.

Le Jura, qui connaît déjà ce procédé, a dû le faire imposer par les municipalités, afin d'avoir l'assurance de maintenir les bonnes relations nécessaires au tourisme équestre. Dans ce canton, les chevaux sont tous munis d'une plaque d'immatriculation qui leur permet d'éviter des colères justifiées.

Le restoroute valaisan

SION. – Le Club de publicité du Valais tiendra le jeudi 27 avril 1989, à 18 heures, sa treizième assemblée générale. Elle aura lieu à la salle de conférences de la Banque Cantonale du Valais, rue des Creusets, à Sion (entrée côté ouest).

Cette partie administrative sera brève. Elle sera suivie d'une conférence de M. Gérard Rossier sur le thème: «Restoroute valaisan: un concept très original». Invitation à tous, entrée libre.

A Chantal Bovier

A l'aube de notre connaissance
Qui avait pour moi tant d'importance
Chantal tu pars sans crier «gare»
Et je ne puis que te dire «au revoir»
Au revoir ce n'est pas tout à fait adieu
Et nous savons qu'au-delà il y a Dieu
Qui pour panser nos cœurs meurtris
Chaque jour fait qu'un brin d'espoir surgit
A l'horizon un soleil illumine notre foi
Et à chaque heure nos pas se rapprochent de toi
Fais-nous un chemin garni de fleurs
Pour que ce compte à rebours nous mène à ta demeure
Alléluia!

Une amie du chœur

Assemblée générale de l'association Saint-Raphaël

Compétence, sérieux et efficacité

Vendredi dernier s'est déroulée, à Champlan, la traditionnelle assemblée générale de l'association Saint-Raphaël. Honorée par la présence de M. Gérald Jordan, président du Grand Conseil, la commission a exposé son bilan 1988, significatif d'une reprise réjouissante de ses activités.

En effet, sous l'égide compétente de M. Pierre Delaloye, président sortant, et de M. Roger Gaillard, directeur, les divers centres de formation ont atteint un taux élevé d'occupation permettant une diminution des coûts des journées.

L'informatique a fait son apparition dans les salles de classe, apportant un «plus» non négligeable dans la formation dispensée. Une nouvelle structure mixte de préapprentissage s'est ouverte, à Champlan, et cinq jeunes filles ont immédiatement répondu à l'appel. L'association s'érige en institution modèle où les adolescents en difficulté acquièrent les bases nécessaires à la dure confrontation de la vie active.

Aperçu des comptes

Chaque année, l'association réussit la gageure d'équilibrer les comptes d'une institution sociale à but non lucratif. Pourtant, M. Joseph Favre, administrateur, émet quelques craintes quant à l'avenir.

En 1988, Saint-Raphaël a bénéficié du don généreux de 50 000 francs de la Loterie romande. Au début de cette année, M. et Mme Walser ont projeté dans une salle sédunoise un film dont la recette a été versée à l'institut. Ces apports financiers sont nécessaires et permettent d'œuvrer dans les meilleures conditions possibles.

Remerciements

L'association compte cinquante et une personnes salariées, ce qui la définit comme une moyenne entreprise. L'année dernière, elle a eu le plaisir de fêter huit fidèles employés. Sept d'entre eux totalisaient dix ans de loyaux services, la palme des vingt ans d'activité revenant à M. Adam, éducateur d'atelier et coordonnateur du groupe atelier-classe.

L'assemblée s'est terminée par un verre de l'amitié qui a permis aux personnes présentes de témoigner tous leurs remerciements aux dirigeants et au personnel dont le dévouement est exemplaire.

Les membres du comité en rapport.

Samedi matin à l'Arlequin

Septante places pour une avant-première

Elles se connaissent depuis l'enfance. Elles appartiennent à des mondes diamétralement opposés. L'une, issue d'un milieu modeste, est ambitieuse et exubérante. L'autre, née dans «la bonne bourgeoisie», est plus conventionnelle. Tout devrait les séparer, tout les réunit. Mais cette amitié de jeunesse résistera-t-elle à l'épreuve du temps? C'est le propos du film de Garry Marshall, «Au fil de la vie», avec un tandem de choix: l'explosive Bette Midler et la «classieuse» Barbara Hershey.

En avant-première valaisanne, les cinémas de Sion, en collaboration avec le «Nouvelliste et Feuille d'Avis du Valais», offrent les septante premières places pour la séance prévue samedi matin 29 avril, à 10 heures, au cinéma Arlequin, à Sion.

Les portes ouvriront à 9 h 30.

Soyez ponctuels... et nombreux!

Sion - Zurich

Rencontre amicale

Accueil à l'Hôtel de Ville par le président Gilbert Debons.

SION (wy). – Durant deux jours, le Conseil exécutif de la ville de Zurich, présidé par le maire Thomas Wagner, était en visite en Valais. Un voyage d'agrément qui a débuté lundi à la basilique de Valère, où les hôtes zurichois ont pu apprécier un concert d'orgue. En soirée, c'est à Evolène que les membres du conseil, accompagnés de leurs épouses, ont été accueillis.

Hier matin, les autorités sédunoises, représentées par le président Gilbert Debons et le vice-président Jean-Michel Georgy, tous deux accompagnés de leurs épouses, ont reçu officiellement la délégation à l'Hôtel de Ville à l'heure de l'apéritif. Souhaits de bienvenue, échange de cadeaux et partage des préoccupations des dirigeants des deux villes ont précédé le repas servi au restaurant des Iles.

Rencontre qui a permis de resserrer les liens d'amitié entre la grande ville des bords de la Limmat et la capitale valaisanne. Et qui s'est terminée par une invitation du président Debons: «Nous espérons bien vous revoir lors de la prochaine inspection des bisses.» Offre retenue, puisque le Conseil exécutif de Zurich a inscrit la date au calendrier...

Concours sur le plan suisse

Premier prix pour une Sédunoise

SION (vp). – L'architecte sédunoise Claudine Lorenz a remporté le premier prix d'un concours lancé sur le plan suisse par l'entreprise Stuag.

Il s'agissait de concevoir un centre-type pour le dépôt et l'entretien des machines, les bureaux administratifs, etc. Ce centre prototype est destiné aux chantiers Stuag en Suisse. Il doit être adaptable à n'importe quel site et susceptible d'être agrandi selon les besoins.

La construction doit également satisfaire à une certaine élégance architecturale et constituer une bonne image de marque de la maison. Le projet présenté par Claudine Lorenz est en préfabriqué avec une partie massive et une partie plus légère en métal.

Huit architectes de toute la Suisse avaient été choisis par Stuag pour ce concours, dont certains fort connus. Mme Claudine Lorenz a obtenu le premier prix. Un second tour aura encore lieu. Relevons, parmi le jury, la présence de Mme Marie-Claude Bétrix et du professeur Vincent Mangeat.

Super, Sans Plomb, Diesel
Esso
La puissance propre.

illé mercredi
Eurovision: Jacques et Lolita superstars
De nos envoyés spéciaux:
les larmes de fleurs de Liverpool
Football: les quatre vérités de Jeandupeux
illustré
au kiosque

Dès le 4 mai à Granges

Des attractions uniques en Suisse!

A Granges, le Babyland s'agrandit de manière époustouflante. Dès le 4 mai, date de son ouverture officielle, ce parc d'attractions – devenu aujourd'hui le plus grand de Suisse – offrira à ses visiteurs des sensations uniques!

GRANGES (apm). – Quelque 12500 m² regroupaient l'an dernier des attractions typiquement enfantines. Un circuit de voitures et de motos électriques, le TGV, des voitures et des bateaux téléguidés, l'hélicoptère et la fusée de Goldorak, le plan d'eau de 14 sur 24 mètres où évoluaient dix bateaux pneumatiques, deux jeux d'eau (le labyrinthe et la sorcière) et un «pit-pat», autrement dit un minigolf de table des plus captivants, occupaient l'aire de détente du Babyland.

Aujourd'hui, le site double magistralement sa capacité et invite tant les bambins que les adolescents et les adultes à profiter de ses installations uniques en Suisse!

Vertiges assurés

Les parents se disaient en effet prétérités. Désormais, ils trouveront à Granges des attractions à leur portée avec, à la clé, des émotions assurées. Tel le «nautic-jet». Il s'agit de deux bateaux volants qu'un câble tire sur une rampe de onze mètres de hauteur et trente mètres de longueur. La descente s'effectue selon le poids de l'occupant entre 40 et 80 km/h et les bateaux retombent une dizaine de mètres plus loin dans une piscine. L'engin danois est certes spectaculaire, mais il ne mouille pas pour autant son homme.

«Jusqu'ici, une seule femme a entrepris le voyage sans crier», souligne le responsable des lieux, M. Otto Matter.

Unique en Suisse également: le toboggan géant d'origine germanique et qui peut accueillir simultanément jusqu'à six personnes. Soixante mètres de longueur et quinze de hauteur vous attendent à la vitesse de 40 à 50 km/h. La descente se déroule sur des tapis-brosses et ne comporte aucun danger, l'arrivée s'effectuant en douceur sur un épais caoutchouc.

Unique encore et venant toujours d'Allemagne: le monorail équestre. Douze chevaux en polyester, munis de véritables selles mexicaines, tournent sur un circuit de 214 mètres de long, gare incluse. La ronde dure 2 minutes 46.

Minigolf de portée mondiale

Les visiteurs apprécieront par ailleurs un minigolf de dix-huit trous présentant des pistes de 12 mètres de long. Réalisé selon les normes internationales, il pourrait accueillir (en 1992 peut-être) les championnats du monde. Réservée aux minigolfeurs, une buvette d'une quarantaine de places couvertes jouxte encore les pistes.

Autre nouveauté cette année à Granges, et gratuite qui plus est: 1200 m² à l'usage des enfants. Panier tournant, balançoire géante, huit mètres de toboggan, un autre – mini – pour les bambins de 2 à 3 ans, des tours et passerelles en bois à escalader y sont réunis. «Le Valais n'en possède aucun de cette importance», ajoute M. Matter.

Les tout petits trouveront encore un jardin particulier (800 m²) où tourniquent des balançoires et s'étire l'éléphant-toboggan.

Et n'oublions pas «l'ovni-scooter» destiné aux adolescents. Douze soucoupes «volantes» multicolores évoluent sur une piste goudronnée de 15 x 25 mètres. Attention aux manipulations, elles exigent concentration et dextérité!

Reste le télésiège. Un engin de 60 mètres de long et 11 mètres de haut. Le câble vous entraîne, individuellement, entre des pylônes, avec en prime quelques descentes frissonnantes....

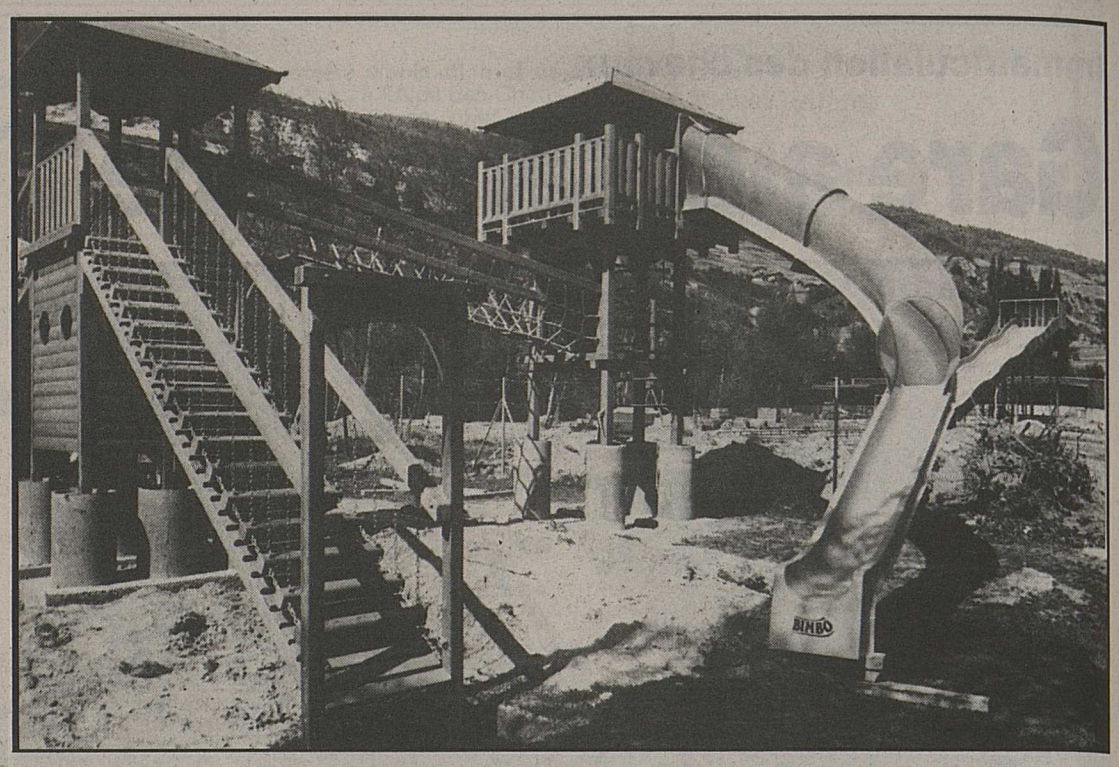

Dès le 4 mai prochain, la famille Matter procédera à l'ouverture officielle du Babyland. Le parc d'attractions grangeard se veut d'ores et déjà unique en Suisse!

Extension fulgurante

Le 30 avril 1988, Otto et Elsa Matter procédaient à la réouverture du Babyland. Voitures, motos, train et cinq bateaux pneumatiques fonctionnaient à ce moment-là. Très vite, les attractions se sont multipliées autour de la place de pique-nique couverte qui peut accueillir jusqu'à cinq cents personnes.

Le rachat du Babyland remonte précisément au mois d'août 1987. Le contrat de location établi avec la bourgeoisie de Sierre court sur une durée de trente-trois ans. L'entreprise grangearde se veut aujourd'hui familiale. Huit personnes et quelques extra durant la haute saison en assurent le bon fonctionnement.

«Ce parc est toute ma vie», relève encore Otto Matter qui voue un véritable culte à l'accueil, à la propreté et à la sécurité.

Aucun pépin!

Aucun incident n'a été déploré l'année dernière. Les espaces de jeux sont bien séparés selon les âges afin d'éviter toute bousculade. Les arbres sont régulièrement taillés, empêchant ainsi toute cassure inopportune.

Parmi la verdure, l'animation se veut encore champêtre. Dès le 23 juin prochain et jusqu'au 23 septembre, Richard Clavien, Alain Théler et Pierre-Yves Revey se succéderont les jeudis, vendredis et samedis soir ainsi que les dimanches après-midis.

Les 3, 4, 5 et 6 août, le Babyland attend un orchestre de six musiciens tyroliens.

«Désormais, nous ouvrirons toutes les années à la Saint-Joseph (le 19 mars) et fermerons nos installations à la Toussaint (le 1er novembre). Dès 8 heures et tous les jours, les visiteurs sont attendus. La fermeture nocturne? Elle dépend du bon vouloir du dernier client...», note, magnanime, le responsable des lieux.

Précisons encore que toutes les installations sont actuellement montées. Demeurent les aménagements extérieurs en voie d'achèvement pour le grand jour inaugural: le 4 mai. Une date à retenir!

70000 entrées prévues!

(apm). – Au terme de sa première saison d'exploitation, la famille Matter enregistrait 45000 entrées. «En 1988, notre chiffre d'affaires a largement dépassé nos espérances!» (les chiffres ont déjoué les pronostics).

Septante mille entrées sont espérées cette année au Babyland. Déjà, ce dernier week-end, plus de 2000 visiteurs étaient enregistrés. «Les voitures étaient parquées de tous côtés, jusqu'à la gare de Granges.»

Prix à la baisse

Et puis, le prix des jetons délivrés au Babyland enregistre en 1989 une baisse fort souriante. De 1 fr. 50, il passe en effet à 1 franc. L'entrée reste quant à elle libre de droit.

Gageons finalement que le succès déjà foudroyant de ce parc d'attractions du Valais central devrait gagner encore en intensité.

Un dernier mot sur les installations dont les origines se veulent italiennes, danoises et allemandes, et qui impliquent, on s'en doute aisément, de très importants investissements. «Seule, la place de jeux est helvétique, car aucune maison suisse n'était à même de fabriquer pareils engins.» Et Otto Matter d'ajouter: «Mais si les installations se veulent étrangères, le montage et les différents travaux d'aménagements portent tous une signature valaisanne.»

Clinique lucernoise

Vingt millions dans le panier parlementaire

La clinique lucernoise ne quittera pas le Haut-Plateau. Mieux, la commission hospitalière du Parlement lucernois envisage d'y injecter quelque vingt millions. Ce projet de rénovation sera soumis au Grand Conseil en automne prochain.

MONTANA (apm). – La commission hospitalière du Parlement lucernois était placée devant une alternative: l'édification d'un nouvel établissement sur son territoire ou la rénovation de l'infrastructure existante sur le Haut-Plateau. La première possibilité n'aurait peut-être pas passé la rampe d'une votation populaire. Aussi, les députés lucernois ont-ils opté pour la seconde.

Quelque vingt millions devront finalement être injectés dans cet ancien sanatorium. Mais au préalable, ce projet devra être accepté par le Grand Conseil lucernois lors de sa prochaine session d'automne.

Bâtisseurs britanniques

Construite par les Anglais en 1930, la clinique accueillait à ses débuts des tuberculeux. Le canton de Lucerne la rachète en 1952 et en confie, depuis 1985, la direction au médecin-chef Werner Karrer. Aujourd'hui, l'établissement voue principalement ses soins aux maladies pulmonaires (50%) et à la réadaptation (45%), le solde étant dévolu à la médecine interne.

Les patients sont en majorité Lucernois (70%). Viennent ensuite des malades du Vieux-Pays, de Fribourg et, épisodiquement, d'autres cantons suisses.

Un plus grand confort

Septante-cinq lits sont actuellement recensés à la clinique lucernoise. Cet effectif ne sera pas augmenté. En revanche, les responsables entendent apporter à leurs patients un confort accru. Si ce projet de rénovation est agréé par le Parlement, toutes les chambres seront agrandies et pourvues de douches et de commodités. A l'heure actuelle, quatre seulement en sont dotées.

Une annexe devrait conséquemment être construite pour abriter 25 lits. Sous les toits de l'ancien édifice, les 50 autres gagneront en espace. Les locaux destinés aux soins, les bureaux des infirmières et quelques surfaces administratives connaîtront également un notable rajeunissement.

Dans l'immédiat

Ces importants travaux pourraient débuter en 1990-1991 et s'échelonner sur trois ans. Mais dans l'immédiat, des travaux mineurs seront entrepris. Une cafétéria de 32 places à l'usage des malades et des visiteurs sera en effet bientôt aménagée ainsi d'ailleurs qu'une nouvelle entrée principale. Ces travaux débuteront dans un mois.

En outre, au début de l'année prochaine, un espace réservé à la physiothérapie avec bains adéquats sera installé. Ce service existe déjà provisoirement sous l'égide d'un physiothérapeute. En phase finale, quatre professionnels seront ici occupés.

D'ores et déjà décidées, ces deux premières étapes sont devisées à 1,5 million environ.

Avenir garanti!

L'occupation de la clinique lucernoise (à l'instar des trois autres établissements de cure du Haut-Plateau) ne cesse de croître. En 1988, elle était de 85% et cette année elle atteint déjà le 90%. «Et ce pourcentage augmentera encore», souligne le Dr Karrer qui fait état, notamment, de la recrudescence de certaines maladies, du recul toujours plus important des limites médicales et de l'augmentation des soins apportés à la réadaptation.

Visiblement, l'avenir économique de la clinique lucernoise paraît assuré. Rendez-vous donc en septembre avec la suite donnée à Lucerne par le Grand Conseil.

Dès aujourd'hui en kiosque:

Découvrez le plaisir des langues

avec une brochure éditée par L'HEBDO

Voyager, découvrir d'autres cultures, comprendre ce qui se passe ailleurs: autant de raisons d'apprendre une langue de plus. Surtout au moment où s'ouvrent les frontières. Mais les écoles et les moyens sont si nombreux qu'on s'y perd. Comment s'y prendre?

«Le plaisir des langues» est un fascicule de 68 pages, généreusement illustré, qui répond à vos questions:

- Désirez-vous perfectionner votre allemand?
- Cherchez-vous un séjour linguistique pour votre enfant en Angleterre?
- Comment comparer les différentes méthodes d'apprentissage?
- Comment rafraîchir vos connaissances avec votre ordinateur?

Une brochure conçue de manière pratique.

avec un guide, de nombreux exemples, des témoignages, des analyses comparatives.
Par exemple:

- Un test: êtes-vous doué pour les langues?
- Reportage chez les enfants bilingues
- 150 écoles de langues sous la loupe, les cours, les séjours à l'étranger
- Une carte des langues les plus parlées, et des plus utiles
- Le point sur les méthodes d'enseignement par ordinateur
- Le portrait étonnant d'un Australien qui parle 46 langues

etc, etc.

Vendu séparément Fr. 5.- en kiosque

ainsi qu'au Salon des langues et des cultures MONDOLINGUA, à Genève (26-30 avril)

Cette brochure est la première d'une série intitulée Les Cahiers de L'HEBDO

Demandez notre catalogue ou documentation

JAQUET

Importation directe
MATÉRIEL FORESTIER
Maurice Jaquet S.A.

BEX ✆ (025) 63 14 14
SION ✆ (027) 31 34 24
VUCHERENS ✆ (021) 903 21 54

MORRENS - LE MUIDS
VALANGIN

PRÉSENT A SION-EXPO

PRÉFABRIQUÉ EN BÉTON ARMÉ,
toutes dimensions.
Monobloc ou par éléments.
Toit en tuiles ou toit plat.
Pose rapide et facile.
Le plus vendu en Suisse romande.

TECNORM S.A.
Route de Champ-Colin, 1260 NYON
Zone indus. Ouest – Tél. 022/61 42 67

Représentant pour le Valais
Francis Michaud
Chemin de Surfrête 5
1920 Martigny – Tél. 026/2 64 08
Auto-Centre – Tél. 026/2 44 48

A vendre
meubles
style italien, 1 chambre à coucher complète pour 2 personnes, 2 lits à 1 place, commode 5 tiroirs, 2 chevets, bureau, 3 fauteuils + 1 bibliothèque en rotin, 1 crédence italienne. Etat de neuf. Prix à discuter.
Tél. (025) 71 80 15, soir.
036-425351

A vendre, à Collombey (VS),
rouleaux compresseurs
AMMANN DTV 22 et DTV 42 révisés.
Momect S.A.
Tél. (021) 22 58 29.
22-593240

La personne qui a été vue prendre
un manteau beige
au Tea-Room Tairraz, à Sion, le dimanche 23 avril entre 18 h et 18 h 30 est priée de le rapporter au tea-room sinon plainte sera déposée.
036-304389

Pas d'annonce coûteuse pour la Polo Fancy, elle nous coûte bien assez cher comme ça.

Si vous croyez que nous avons le coeur à plaisanter, vous vous trompez.

Modèle hors-série bourré d'extra, la Polo Fancy a vraiment tout pour plaire. Dommage qu'elle nous rapporte si peu!

Glaces athermiques vertes, volant sport, tissu au design hors du commun pour l'habillage des sièges, etc., la Fancy est superbe! Pare-chocs, rétroviseurs extérieurs, spoiler et chapeaux de roues enveloppant sont assortis à la couleur de la voiture. Avec la grille de protection qui vient coiffer les phares halogènes jumelés et l'horloge à quartz qui vient parachever un tableau de bord où rien ne laisse à désirer, avouez que vous êtes plutôt gâté!

Polo Fancy: modèle 2 volumes ou coupé, trois teintes, quatre roues, cinq vitesses, dès fr. 13'580.-.

Et si vous avez deux sous de sympathie pour nous, ne harcelez pas votre concessionnaire VW pour qu'il rogne encore sur ce prix.

Soyez raisonnable, sinon nous n'aurons même plus les moyens de vous informer quand nous aurons encore une offre aussi sensationnelle à vous soumettre.

La Polo Fancy. Vous savez ce que vous achetez.

ANNONCES DIVERSES

Nous avisons notre clientèle qu'en raison de la Fête de l'Ascension, nos bureaux et caves de l'office central à Sion, seront fermés le

vendredi 5 mai 1989

Nous remercions nos clients de leur compréhension et leur souhaitons une **bonne fête.**

Provins Valais
036-533650

La quinzaine
Larousse
Printemps 1989
NATURE ET VOYAGES
du 15 au 30 avril chez votre libraire

QUALICARN
M. RICHON
VIANDE EN GROS BOUCHERIE-CHARCUTERIE
1678 **SIVIRIEZ,** ✆ (037) 56 13 85
Succursales: Marché Saint-Denis, Bulle, ✆ (029) 2 37 77
Freshcount-Bulle, ✆ (029) 2 34 55

Jambons de la Borne **Fr. 16.– le kg**
Rabais de quantité.
17-665578

Pour vos annonces: PUBLICITAS 21 21 11

Un prêt personnel de la Banque ORCA:
Grosses sommes en peu de temps.

Nous vous proposons une solution rapide, efficace et discrète à vos problèmes d'argent. Passez nous voir, téléphonez-nous ou envoyez-nous ce coupon à l'adresse ci-dessous.

Confidentiel

Je désire recevoir Fr. *Mensualité env. Fr.*
Nom *Prénom*
Date de naissance *Etat civil*
Rue *NP/Lieu*
Habitant depuis *Tél.*
Profession *Revenu mensuel*
Date/Signature

Banque ORCA, rue des Vergers 1, 1951 Sion, tél. 027/23 12 21 M1
D'autres succursales à: Genève, Lausanne, Neuchâtel, Fribourg, Berne, Bâle et Zurich.

Banque ORCA
Société affiliée de l'UBS

OFFRES ET DEMANDES D'EMPLOIS

ENTREPRISE DES SERVICES

Mon client est une grande entreprise internationale du secteur tertiaire, basée en Suisse dans la région lémanique. Nous cherchons pour son département commercial un(e) jeune

RESPONSABLE DE L'ADMINISTRATION DES VENTES

au siège en Suisse romande. La personne que nous cherchons sera chargée de tâches statistiques, contractuelles, de budget de vente et de fixation d'objectifs (en collaboration avec la direction commerciale), de contrôle et d'analyse de résultats, d'informatique, d'établissement de rapports et de contacts avec le siège en Suisse alémanique.

Si vous êtes bilingue ou presque et si vous vous sentez apte à assumer les tâches énoncées, avez une expérience administrative correspondante (de préférence dans une compagnie d'assurances) ou êtes un(e) jeune économiste au début de sa carrière et si, en plus, vous avez un esprit analytique et vif et cherchez une opportunité qui vous ouvre beaucoup de portes, vous êtes la personne que nous cherchons. Votre candidature écrite me permettra de préparer un entretien personnel approfondi. Je vous assure une confidentialité absolue et me tiens à votre disposition pour un premier contact téléphonique (038/53 14 12).

Réf. 8589

J. R. L'EPLATTENIER
CONSEILS DE DIRECTION

CASE POSTALE 44 CH-2054 LES VIEUX-PRÉS (NEUCHÂTEL)
22, RUE DU MONT-BLANC CH-1201 GENÈVE

NEUCHÂTEL-GENÈVE

Dépôt de fruits à Charrat, cherche

hommes

toutes mains, entrée tout de suite avec permis valable.

Tél. (026) 46 34 53.

036-837418

Entreprise valaisanne cherche

3 maçons CFC
2 plâtriers CFC
5 peintres CFC
3 aides avec expérience

Excellents salaires. Suisses ou permis B ou C.
Tél. (025) 81 32 20.

036-533385

DISTRIBUTION D'IMPRIMÉS

Pour seconder la titulaire, nous cherchons un ou une distributeur(trice) de journaux, d'imprimés ou d'échantillons à tous les ménages d'

ORSIÈRES, LE CHÂBLE

Si vous disposez de quelques heures par semaine et que vous êtes intéressé(e) par un gain accessoire, faites vos offres de service au (027) 23 57 57.

MESSAGERIES DU RHÔNE ET BVA SION S.A.
Rue de l'Industrie 7
1950 SION

CVE

La Compagnie vaudoise d'électricité: une entreprise qui alimente 294 communes de notre canton et dont les 400 collaborateurs veillent, de la production à la distribution, à ce que l'énergie électrique nous parvienne en quantité suffisante, en tout temps et à des conditions optimales.

Nous avons besoin de vous pour remplir notre mission!

Vous avez envie d'un **NOUVEL HORIZON,** de travailler **EN PLEIN AIR,** alors devenez

monteur de réseau

Nous vous garantissons une **FORMATION INTERNE** qui vous permettra ensuite de participer à la construction de nos réseaux électriques.

Nous attendons avec intérêt votre téléphone (M. J. Frech ou M. P. Wicky, **tél. (021) 802 01 11)** ou votre offre écrite à l'adresse ci-dessous.

Compagnie vaudoise d'électricité
Service du personnel
Case postale
1005 Lausanne 5

Restaurant Le Prado, place du Midi 29, à Sion
engage pour le 1er juin 1989

sommelier(ière)

Pour le 1er juillet 1989

garçon ou fille de buffet

Sans permis s'abstenir.
Tél. (027) 23 13 31.

036-533661

Bureau d'architecte et d'urbanisme de Lausanne cherche

dessinateur -technicien et architecte ETS ou EPF

pour collaborer activement à la planification et à l'exécution d'immeubles administratifs et commerciaux.

Nous offrons tout de suite ou à convenir une place stable et d'avenir pour candidats ayant l'esprit d'initiative.

Faire offres manuscrites avec photo et curriculum vitae sous chiffre 1W22-596535, à Publicitas, 1002 Lausanne.

MOB

Nous cherchons un

mécanicien électricien

et un

mécanicien

(pour travaux d'usinage et de montage)

pour nos ateliers principaux à Chernex-sur-Montreux.

Activités intéressantes dans la construction et l'entretien du matériel roulant.

- Place stable
- Travail dans une ambiance jeune et dynamique
- Possibilité d'avancement
- Avantages sociaux
- Bonnes conditions de salaire.

Faire offres par écrit au service du personnel de la Compagnie du chemin de fer Montreux-Oberland bernois, 1820 Montreux.

22-190-14

---

ecco

TRAVAIL TEMPORAIRE

SION

Nous cherchons, pour postes stables et missions temporaires,

maçons
menuisiers
électricien automobiles
ferblantiers
inst. sanitaire
monteurs en chauffage
serruriers
mont. électriciens
dessinateurs bâtiment
dessinateur génie civil
dessinateur machines
manœuvres - aides

Suisses ou permis B ou C.

Votre conseiller: **A. Casarini**
1950 SION, place du Midi 29 - Tél. (027) 22 30 44

Entreprise valaisanne (région de Sion) de renommée internationale recherche **un comptable compétent comme**

chef financier et assistant de direction

Si vous êtes âgé d'au moins 30 ans et vous cherchez une activité variée, vous permettant de mettre à profit vos connaissances professionnelles, informatique inclus. Si en outre, vous avez la personnalité et la compétence pour diriger des collaborateurs, et pour assurer au directeur l'appui efficace dont il a besoin,

cette annonce vous concerne

Notre client vous offre la possibilité de progresser au sein d'une entreprise sérieuse et dynamique.
Les compétences ainsi que le salaire correspondent aux exigences de ce poste de cadre.
Adressez votre offre écrite, accompagnée d'un curriculum vitae, de vos certificats (copies) et références, ainsi que vos prétentions de salaire à:

VOGEL FIDUCIAIRE & GERANCE S.A.
VTV BRIG
Tunnelstrasse 11 - 3900 Brig.

036-075342

La direction des **homes et ateliers de la Fondation en faveur des handicapés mentaux**

engage, pour son administration générale au Home Pierre-à-Voir à Saxon,

un(e) apprenti(e) employé(e) de commerce

Les personnes intéressées par un travail varié, dans un contexte moderne et dynamique, sont priées de faire parvenir leur offre, avec curriculum vitae et photo, à M. Pierre-Louis Zuber, directeur, Home-Atelier Pierre-à-Voir, 1907 Saxon.

36-90466

BG **Lausanne**

Nous cherchons, pour notre service installations électriques, un

ingénieur ETS en électricité

Cet ingénieur participera aux études et à la surveillance de travaux d'installations intérieures de bâtiments et d'industries, d'installations d'éclairage (intérieur, éclairage routier, tunnels), de lignes et d'installations à courant faible.

Pour une personne soucieuse de progresser dans sa carrière professionnelle, notre groupe de sociétés romandes offre des possibilités de perfectionnement et de formation continue appréciables.

Les candidats voudront bien adresser leurs offres manuscrites à Bonnard & Gardel ingénieurs-conseils S.A., avenue de Cour 61, case postale 241, 1001 Lausanne, ou prendre contact par téléphone.

83-1054

Vous bénéficiez d'une formation bancaire et la vente vous intéresse, vous savez utiliser un PC, vous êtes de langue maternelle française et avez de bonnes connaissances de la langue allemande, enfin vous avez entre 25 et 40 ans

Responsable des produits Electronic Banking

Vous serez appelé à conseiller nos clients, à effectuer des démonstrations «live», à organiser des réunions, à établir des contrats, à observer le marché et à établir des statistiques.

Veuillez adresser votre candidature manuscrite, avec curriculum vitae, à:

Société de Banque Suisse
M. M. Praplan, chef du personnel
Case postale 814, 1951 Sion
Tél. (027) 21 21 21

Votre dossier sera bien entendu traité de manière confidentielle.

Société de Banque Suisse
Votre chance

On cherche partenaire

La candidate valaisanne idéale a entre 30 et 40 ans, est titulaire d'un diplôme commercial, a de la pratique dans l'immobilier et est très motivée par l'informatique.

Connaissances liguistiques:
français, allemand, anglais si possible.

Nous proposons une activité indépendante et intéressante avec responsabilités au sein d'une société en formation.

Nous répondons à toutes propositions.

Veuillez faire parvenir votre candidature sous chiffre V 36-533716, Publicitas, 1951 Sion.

036-533716

Nouvelle transversale ferroviaire

Expliquez-vous, messieurs les experts

BRIGUE (lt). – Il fallait s'y attendre: faites à l'occasion de l'assemblée des ingénieurs et architectes (SIA) tenue à Brigue vendredi dernier (voir NF du 22 avril), les déclarations du professeur Philippe Boy – selon lesquelles le devis de la transversale ferroviaire alpine BLS-Simplon était «gonflé» de trois milliards de francs – ont d'abord fait l'effet d'une bombe au sein de l'assistance puis soulevé des remous dans la population.

Bruits fantaisistes

La rumeur publique se plaisant à faire circuler des bruits fantaisistes invraisemblables, il serait sans doute bon que les experts consultés s'expliquent avant que l'affaire risque de virer au scandale, car ils sont nombreux ceux qui estiment que l'absence de réaction pourrait être interprétée comme un aveu des manquements incriminés, ce qui reviendrait à dire que le projet critiqué a été saboté au profit de ses concurrents, ce qui serait fort regrettable.

Un plateau de spécialistes: on reconnaît, de gauche à droite, l'ingénieur Francis Barras, Crans; le professeur Philippe Bovy, Lausanne; l'ingénieur Martin Bodenmann, Brigue, ainsi que M. Nicolas Mayor, délégué de l'Etat du Valais au service des transports; M. Pinder Koenz, représentant d'Electrowatt, Zurich, et le conseiller national Paul Schmidhalter, Brigue.

Fédération des musiques

Un Valaisan après l'autre

BRIGUE-TOURTEMAGNE. – Membre du comité de la Fédération suisse des musiques depuis 1974 et président central de la même organisation à partir de 1982, M. Alex Oggier (Tourtemagne), à sa demande, a été remplacé comme président par M. Joseph Meier (Dargmarsellen-Lucerne) et comme membre du comité par M. Joseph Zinner (Brigue), actuel président de l'Association cantonale valaisanne des musiques. M. Oggier continuera à excercer la fonction de secrétaire général du comité international des sociétés de musique.

Le NF félicite M. Oggier, ainsi que les nouveaux promus et leur souhaite un plein succès dans leurs activités respectives.

MM. Alex Oggier et Joseph Zinner.

La bonne à tout faire de l'ère lunaire

L'hélicoptère engagé dans une action délicate.

BRIGUE (lt). – Au-delà d'un certain nombre d'étages, lorsqu'il s'agit de transporter des poids lourds ou encombrants, y a-t-il meilleur collaborateur que l'hélicoptère?

La réponse à cette question a été donnée l'autre jour, à l'occasion de l'installation dans un appartement situé en haut d'un immeuble d'objets dont la forme et le poids n'auraient pas permis l'usage de l'ascenseur ou de l'escalier.

En quelques tours de rotor et avec une délicatesse extrême, les précieux fardeaux ont été séparés en deux, à l'endroit désiré. A croire que le déménagement d'un piano pourra bientôt se faire sans interrompre les gammes du pianiste.

«Dynamite au Simplon»

Un film de portée historique...

«Sauvez le Simplon...» Voici plus de quarante ans, cet appel fut lancé à la fois par les gens du village frontière de Varzo, sous l'occupation allemande, par les Suisses et par le commandement militaire anglo-américain.

On s'en souvient comme si c'était hier: à la gare de Varzo, les troupes nazies et fascistes avaient entreposé une quantité considérable de munitions, spécialement des bombes de cinquante kilos, dont plusieurs servirent à l'anéantissement de certains ouvrages d'art de la voie ferrée, entre Iselle et Domodossola, ce qui n'empêcha pas les trains de continuer à circuler sur des voies branlantes et des viaducs à demi détruits.

Le reste des explosifs – environ soixante tonnes – était stocké dans une demi-douzaine de wagons, gardés par des grenadiers austro-allemands. Selon les informations des armées alliées, l'occupant avait projeté de les utiliser à la destruction du tunnel du Simplon, par trois véhicules chargés d'explosifs lancés dans chacune des galeries.

Conscientes de l'importance du maintien en état du Simplon, unique porte encore ouverte sur l'Europe, les autorités suisses mirent tout en œuvre pour éviter le pire. Elles envisagèrent trois moyens: l'intervention diplomatique, qui s'avéra impossible. L'incursion d'une force helvétique, ce qui était extrêmement risqué, ou le coup de main de partisans. Cette dernière possibilité fut choisie. Et le 22 avril 1945, sous les ordres des commandants Mirko et Napoléon, les résistants neutralisèrent la garde et mirent le feu aux wagons entreposés.

Ce fut un des succès les plus spectaculaires de la résistance italienne. Les faits sont aujourd'hui évoqués dans un film du jeune cinéaste zurichois Werner Schweizer, long métrage présenté en première italienne à Domodossola, à l'occasion du 44e anniversaire de la Libération.

Un document historique? Certainement, même si certains personnages du film n'ont jamais été aussi entreprenants de leur vivant. Par contre, modeste à l'extrême, notre compatriote Pierre Bamatter de Naters, domicilié actuellement dans le canton de Vaud, joue, dans cette périlleuse opération, un rôle déterminant qui n'a pas été suffisamment mis en relief.

Louis Tissonnier

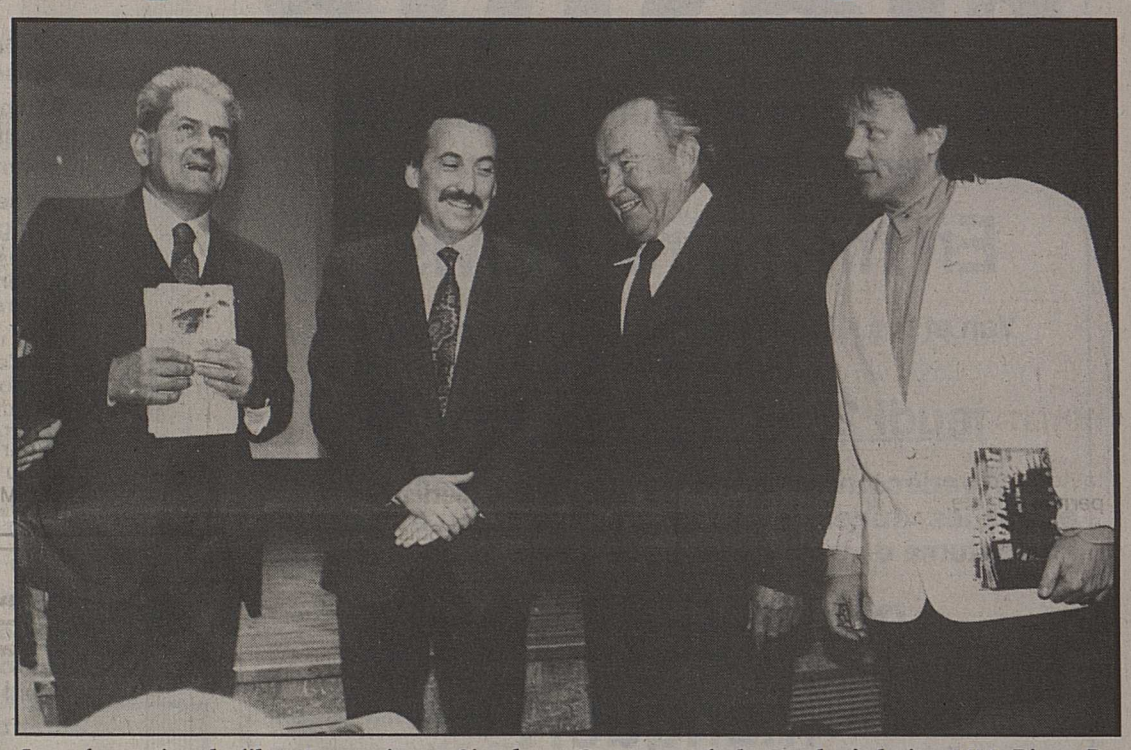

La présentation du film «Dynamite au Simplon». On reconnaît de gauche à droite: MM. Pierre Bamatter, ancien fonctionnaire de la douane suisse à Domodossola, Paolo Bologna, journaliste- historien, Maurizio de Paoli, syndic de Domodossola, et le cinéaste Werner Schweizer.

sierre - régions

Primes de cultures 1989

L'Office cantonal pour la culture des champs, à Châteauneuf-Sion, communique que les cartes d'inscription en vue de l'obtention d'une prime pour la culture des céréales fourragères, céréales panifiables, maïs, ainsi que la pomme de terre en région de montagne, ont été adressées aux préposés des offices communaux pour la culture des champs.

Les inscriptions doivent parvenir à l'office communal jusqu'au 31 mai 1989.

Abris publics à Chermignon

Deux fois 350 places

CHERMIGNON (gez). – La commune de Chermignon s'apprête à se doter de deux abris de protection civile, de 350 places chacun. L'un sera aménagé à Ollon, en un lieu à déterminer, l'autre à Chermignon-Dessous, au lieudit Pont de Bogeon.

Ces constructions sont inscrites au budget communal 1989 (300000 francs). Elles devraient en fait démarrer l'an prochain, car il s'agit d'attendre le feu vert de Berne. On en est actuellement à la phase d'attribution des mandats.

Valais touristico-folklorique

Triomphe à la TV allemande

SAAS-FEE (lt). – En collaboration avec ses collègues helvétiques des bords de la Limmat, dans le cadre de l'émission dominicale «Concert en tournée», la TV allemande ZDF a réservé une agréable surprise à ses nombreux téléspectateurs, dimanche dernier.

En direct de Saas-Fee, quarante-cinq minutes durant, le Valais touristico-folklorique s'est exprimé de brillante manière, à l'occasion d'un spectacle retransmis à la fois par la TV d'outre Rhin et celle de Suisse alémanique.

Le soleil et le ciel aidant, et avec le concours d'une bonne douzaine de lumineux 4000, une surprenante toile de fond a été dressée qui a permis d'apprécier les splendeurs des vallées de notre Valais.

Pendant que le fameux groupe rhodanien octaédrique du procureur du Haut-Valais interprétait avec maestria «Sentiers valaisans», jodleurs de Ried-Brigue, fifres et tambours de Mund, joyeux troubadours de la cité du soleil, élégantes dames sédunoises, robustes femmes d'Evolène, du val d'Illiez et d'ailleurs s'unissaient pour donner à la manifestation un éclat exceptionnel, à la fois enrichissant par sa qualité artistique, son incitation touristique, et par les contacts humains qu'elle a suscités. Tel fut d'ailleurs l'avis d'un de nos confrères allemands, téléspectateur et critique, qui a téléphoné à notre rédaction pour nous prier de féliciter tous les acteurs de ce «festival grandiose»...

Ce que nous faisons volontiers.

TRIBUNE LIBRE

Les articles placés sous cette rubrique n'engagent pas la responsabilité de la rédaction

Polémique inutile autour du vallon de Réchy

Dans un article paru le 6 mars, les Amis du vallon de Réchy affirmaient s'être fixé comme objectifs des points tels que la réfection du bisse de Vercorin et le balisage des chemins pédestres du haut du vallon de Réchy. Que la réfection du bisse de Vercorin se fasse, nous n'y voyons aucun inconvénient; au contraire, ce serait un atout supplémentaire pour votre région. Quant au balisage du haut du vallon de Réchy, nous voudrions simplement préciser ceci:

– Premièrement, le 24 avril 1988, à une très large majorité, le peuple valaisan a adopté la loi d'application de la loi fédérale sur les chemins pour piétons et les chemins de randonnée pédestre (LCPR du 4 octobre 1985).

– Deuxièmement, cette loi d'application du 27 janvier 1988 prévoit aux articles 4.1 et 4.2 qu'«en collaboration avec les communes, le département compétent élabore la conception générale et les plans sectoriels du réseau principal des chemins de randonnée pédestre» et que «l'établissement des plans, la mise en place de la signalisation, l'aménagement, la conservation et le remplacement des réseaux de chemins pour piétons et de chemins de randonnée pédestre relèvent de la compétence des communes».

– Troisièmement, et c'est certainement le plus important, le haut du vallon de Réchy (de l'Au du Tsan jusqu'au Louché) fait partie intégrante de la commune de Nax, dont il représente environ 50% du territoire.

Actuellement, le vallon de Réchy fait l'objet d'une polémique, tant au niveau de partis politiques que d'associations diverses. Cela devient lassant. La commune de Nax est consciente du problème inhérent au vallon de Réchy et est prête à continuer à assumer ses responsabilités. Le haut du vallon de Réchy fait partie de la commune de Nax et non de celle de Chalais. Alors, loin de nous ces polémiques inutiles et énervantes.

Stéphane Pannatier,
responsable des chemins pédestres,
Nax

FABRIQUE VALAISANNE DE DRAPS ET COUVERTURES

Rue Sainte-Marguerite - Sion - Tél. (027) 22 48 42 ou (027) 23 22 33

MAGASIN DE VENTE DIRECTE

Tous les textiles pour l'habitat
AU PRIX DE FABRIQUE sans intermédiaire
toujours **MOINS CHER QUE LE MEILLEUR MARCHÉ**

EN PROMOTION CETTE SEMAINE:

- **DUVETS NORDIQUES 4 SAISONS** 390.-
  160/210 cm, 90% d'oie blanc
  GRATUIT: 1 garniture de lit en coton
- **DRAPS DE PLAGE** 6.50
  75×150 cm, 100% éponge
- **LINGES ÉPONGE**
  – lavette 30/30 1.50
  – linge 50/100 6.—
  – linge de douche 75/150 19.—

Ouvert tous les jours de 14 h à 18 h, le samedi de 8 h à 12 h

Brasilia

DANCING – NIGHT-CLUB – DISCOTHEQUE

Promenade du Canal 1 - 1950 Sion - 027/31 37 07

En mémoire d'Elvis...

Yan et les King Memories vous présentent leur Super-Show-Live

jeudi 27 et vendredi 28 avril!

A redécouvrir pendant 1 heure de spectacle:
- Tous les «tubes» du King, émouvants ou entraînants
- Costume de scène identique à celui d'Elvis Presley

... 2 soirées à ne pas manquer!

Ouverture des portes à 21 h 30.

Heineken®
The famous beer all over the world.

En bouteille: la légèreté par excellence!

Bien dans votre peau... avec CTR et Biozone.

Perdre du poids en retrouvant la forme?
affirmatif!

Améliorer le système éliminatoire afin de perdre plus rapidement?
affirmatif!

Eliminer la cellulite et améliorer la circulation sanguine?
affirmatif!

Raffermir les tissus, plus svelte?
affirmatif!

Ne tardez plus à venir nous voir pour une **analyse gratuite** de votre silhouette.

Garantie de remboursement par écrit.

Filligne

Du lundi au jeudi: 9 h - 20 h
Vendredi: 9 h - 17 h

Route du Sex 45, 1950 Sion
Tél. (027) 22 33 68
Av. du Casino 36, 1820 Montreux
Tél. (021) 963 77 31

Emprunt à options en francs suisses

Allianz Finance B.V.

Amsterdam, Pays-Bas

5¾% Emprunt à options 1989–1996 de fr.s. 150 000 000.–
Allianz Finance B.V., Amsterdam, Pays-Bas
avec options donnant le droit d'acquérir des actions nominatives liées de DM 50.– nominal de
Allianz Aktiengesellschaft Holding, Berlin et Munich
avec la garantie de
Allianz Aktiengesellschaft Holding, Berlin et Munich
République Fédérale d'Allemagne

La société a été constituée et enregistrée à Berlin en 1890. Aujourd'hui, la société Allianz Aktiengesellschaft Holding est aussi enregistrée à Munich.

L'Allianz Aktiengesellschaft Holding est le holding de toutes les activités Allianz dans le monde.

En 1988, la totalité des rentrées de cotisation du groupe Allianz s'élevait à DM 29,2 milliards, et le taux de progression des primes était de 13%.

L'ensemble des collaborateurs d'Allianz s'élève à 41 750. Pour l'année 1988 Allianz Aktiengesellschaft Holding prévoit un bénéfice avant impôts considérablement plus élevé qu'en 1987 (1987 = DM 308,4 mio); par contre, l'augmentation du bénéfice après impôts sera moindre par rapport à l'année 1987, ceci en raison des conditions spéciales ayant influencées l'imposition, très peu élevée pour cette année.

Prix d'émission:	136⅛%+0,3% timbre fédéral de négociation (fr.s. 15.– par fr.s. 5000.– nominal et fr.s. 300.– par fr.s. 100 000.– nominal)
Durée:	7 ans au maximum
Coupons:	5¾%, coupons annuels au 10 mai
Fin de souscription:	28 avril 1989, à midi
Libération:	10 mai 1989
Remboursement:	10 mai 1996
Remboursement anticipé:	A tout moment pour des raisons fiscales au pair plus les intérêts accumulés moyennant préavis de 60 jours.
Garantie:	Garantie inconditionnelle et irrévocable de la Allianz Aktiengesellschaft Holding, Berlin et Munich
Coupures:	Obligations au porteur de fr.s. 5000.– et fr.s. 100 000.– nominal avec options.
Options:	Chaque obligation de fr.s. 5000.– nominal est munie de 2 certificats d'option, un donnant le droit d'acquérir une action nominative liée et un donnant le droit d'acquérir 3 actions nominatives liées de DM 50.– nominal de la Allianz Aktiengesellschaft Holding, Berlin et Munich. Chaque obligation de fr.s. 100 000.– nominal est munie d'un certificat d'option donnant le droit d'acquérir 80 actions nominatives liées.
Délais d'exercice:	du 24 mai 1989 au 29 mars 1996
Prix d'exercice:	DM 1840.–
Fongibilité:	Les certificats d'option émis au cours de cet emprunt en francs suisses seront fongibles avec les certificats d'option des emprunts à option simultanément émis de 7% DM 1989–1996 et de 10% US-Dollar 1989–1996 de Allianz Finance B.V. (les deux aussi dirigés par Dresdner Bank). Les certificats d'option ne sont pas fongibles avant d'être livrables par tous les systèmes clearing, ce qui sera annoncé plus tard.
Cotation:	La cotation de l'emprunt sera demandée aux bourses de Zurich, Bâle et Genève.
Numéros de valeur:	avec options 533.675, sans options 533.676, options 538.841
Impôts:	Intérêts, capital et prime éventuelle sont payables sans déductions d'impôts ou de taxes des Pays-Bas et/ou de la République Fédérale d'Allemagne, présents ou futurs.
Restrictions de vente:	USA

Dresdner Bank (Suisse) SA

Crédit Suisse — **Union de Banques Suisses** — **Société de Banque Suisse**
Banque Populaire — **Banque Leu SA**
Banques Cantonales Suisses — **Groupement des Banquiers Privés Genevois**
Banque Julius Baer & Cie. SA — **Banque J. Vontobel & Cie. SA**
Rahn & Bodmer — **Wegelin & Co.**
Banque Sarasin & Cie — **PBZ Privatbank Zürich**
Banque Hofmann SA — **Banque Cantrade SA** — **Banque Suisse de Crédit et de Dépôts**
BSI–Banca della Svizzera Italiana
Banque Hypothécaire et Commerciale Suisse–HYPOSWISS — **La Roche & Co.** — **Banque Privée Edmond de Rothschild S.A.**
Compagnie de Banque et d'Investissements, CBI — **Banca Unione di Credito**
Deutsche Bank (Suisse) SA — **Commerzbank (Suisse) SA**

Fromage Tilsit suisse au lait cru kg **12.90**

Demi-crème 25% gobelet 1,8 dl **1.95**

Granini pur jus d'orange 1 litre **2.-**

Vittel maxi eau minérale 1,5 litre **-.85**

Ketchup «Heinz» **1.50**

Valpolicella Doc litre **2.75**

la Source

Physiothérapeute de Suisse alémanique
cherche une place
Crans-Montana, Sierre, Sion et environs.
Tél. (042) 36 29 19 le soir.
(042) 22 22 70
Fax (042) 22 23 28.
036-435601

Dame possédant certif. de cap. cafetier-restaurateur cherche
remplacements
de patrons, région Bas-Valais.
Ecrire sous chiffre P 36-425350, Publicitas, 1870 Monthey.
036-425350

2 étudiantes (17 ans)
cherchent
emploi
dans l'hôtellerie **Valais romand**
Durée: début juillet au 23 août 1989.
Tél. (028) 23 85 47, de 9 à 15 h, et dès 19 heures.
036-075184

Jeune fille
17 ans et demi, aimant les enfants
cherche place
dès début juin à fin août 1989, comme aide, dans une crèche ou famille avec enfants en bas âge.
Région Valais central.
Tél. (027) 65 11 26.
036-075434

Cherche
monsieur
de 30 à 40 ans aimant le contact **pour travailler sur le marché,** avec permis de conduire. Susceptible de reprendre l'affaire, disponible pour mai.
Ecrire sous chiffre, en donnant votre no de téléphone, P 36-435606, Publicitas, 3960 Sierre.
036-435606

whiskas UncleBen's Mars Brekkies
NTY kitekat Milky Way PAL
ies Frolic BOUNTY
hiskas Raider
Chappi

... vous connaissez certainement ces produits: les marques réputées du groupe MARS, de renommée importance mondiale. La succursale suisse (EFFEMS SA) se trouve à Zoug et ses collaborateurs sont actifs dans la vente de biens de consommation!

MARS vous donne l'occasion de franchir une nouvelle étape dans votre carrière, dans la fonction de

collaborateur/collaboratrice du service extérieur
du département «Chocolat et Riz»
(Sion – Vevey)

En votre qualité de nouveau collaborateur, vous bénéficierez d'un soutien sans réserve: nos programmes de formation sont adaptés en permanence à la situation du marché.

Vous trouveriez dans une collaboration avec MARS:
- *un travail dans une entreprise moderne et peu hiérarchisée*
- *une tâche intéressante, mais très exigeante*
- *une formation assurée par un entraînement continu*
- *un très bon salaire, de larges indemnités pour frais de voyage et d'excellentes prestations sociales*
- *une voiture de livraison adaptée*

Le profil idéal:
- *dame ou monsieur entre 22 et 30 ans*
- *bonnes connaissances d'allemand*
- *apprentissage terminé*
- *domicile: entre Martigny et Vevey*
- *volonté d'investir du temps et de l'énergie dans votre carrière et d'évoluer avec l'entreprise*

Si vous êtes intéressé, veuillez nous retourner rapidement ce talon à l'adresse suivante: Madame Lisbeth Danioth, Effems SA, Hertizentrum 6, 6300 Zoug 3, Tél. 042/22 55 88.

Nom et prénom _____
Adresse _____
_____
Téléphone _____

Nous prendons contact avec vous. Merci d'avance.

OFFRES ET DEMANDES D'EMPLOIS

ASP, la solution informatique globale sur mesure: mettez le cap sur votre avenir!

Le groupe ASP représente 15 points de vente répartis dans toute la Suisse, dont 5 en Suisse romande, à Fribourg et à Sion avec ASP, à Genève et Lausanne avec CMI.

Pour notre point de vente à Sion, en pleine expansion, nous cherchons une personne pour assumer la

formation et le support

auprès des utilisateurs de nos solutions en informatique.

Le profil idéal du/de la candidat/e:
- bonnes connaissances en informatique et gestion financière;
- esprit d'initiative et motivation;
- appréciant un contact vif avec la clientèle.

Si vous êtes prêt à décrocher ce challenge et à vouloir participer à l'évolution d'un groupe dynamique, n'hésitez pas à contacter rapidement Monsieur Savioz, tél. 027/22 13 37 ou d'envoyer votre CV à

ASP Computer S.A.
2, place de la Gare
1951 Sion

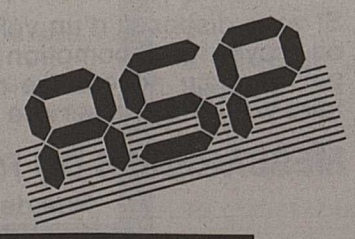

COMITEC S.A.
Production de micro-pièces.
Zone industrielle, 1868 Collombey-le-Grand cherche
une contrôleuse
pour travail en équipe.
Tél. (025) 71 58 64.
036-837421

HOTEL DU RHONE
Rue du Sex, Sion
Tél. (027) 22 82 91
Nous cherchons
secrétaire de réception
Bonnes connaissances d'allemand.
Horaires d'hôtel.
Place à l'année ou saison.
Faire offres avec curriculum vitae à la direction
Tél. (027) 22 82 91.
036-533787

Nendaz-station
Cherche pour le 14 juin 1989
jeune fille
parlant français, pour garder un enfant de deux ans et travaux ménagers.
Horaire particulier. Bon salaire.
Tél. (027) 88 23 93.
036-075333

Médecin-dentiste Fribourg cherche
aide-dentaire diplômée
pour début juin ou à convenir.
Ecrire sous chiffre D 17-087664 Publicitas, 1701 Fribourg.

Entreprise valaisanne cherche
3 mécaniciens M.G. CFC
2 mécaniciens électriciens CFC
1 aide avec expérience
Excellents salaires. Suisses ou permis B ou C.
Tél. (025) 81 32 20.
036-533387

L'entreprise Moren Frères, bâtiment et génie civil, à Vétroz
cherche
chef d'équipe
Tél. (027) 36 18 31.
036-075370

Notre entreprise se développe rapidement dans toute la Suisse romande. Nous engageons prochainement des collaborateurs - hommes ou femmes - en qualité de:

technicien
technicien-conseil
spécialiste du Macintosh
spécialiste en systèmes d'exploitation
électronicien ou technicien de hardware
conseiller auprès des entreprises
apprenti de commerce
vendeur spécialisé
chef de centre
secrétaire

Lieu de travail: dans l'un de nos centres régionaux, ou dans le staff technique, ou en service extérieur. Nous offrons à tous nos collaborateurs un travail intéressant, une formation continue, une rémunération dynamique. Nous espérons trouver chez eux une grande ouverture d'esprit, un zest d'ambition, le sens de l'équipe.

Voulez-vous en savoir plus sur ce que nous vous proposons? Avez-vous envie de travailler avec nous? Envoyez-nous vos offres de service; nous prendrons rapidement contact avec vous. Notre adresse: AVEC SA, 3 route de Sion, 3960 Sierre.

AVEC Lausanne Vevey Sion Sierre

INFORMATIQUE INFORMATIQUE INFORMATIQUE

La nouvelle

MITSUBISHI GALANT GLSi

avec équipement de luxe de série

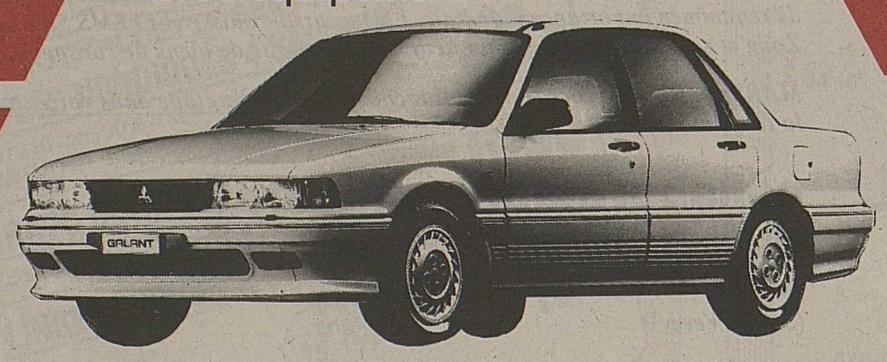

pour Fr. **26 490.-**

GARAGE DES ALPES S.A., PONT-DE-LA-MORGE
Praz & Clivaz, (027) 36 16 28
Agents:
Sion: Garage Turbo, Dominique Perruchoud, route de Préjeux, (027) 31 44 80
Saint-Germain, Savièse: Garage J.-Y. Luyet, (027) 25 18 56
Isérables: Garage des Combes J.-M. Gillioz, (027) 86 48 78
Leytron: Garage St-Martin, (027) 86 36 03
Saxon: Garage de la Route-Cantonale Gilbert Vouilloz, (026) 44 32 47

Système de freinage ABS, Tempomat. Direction assistée contrôlée électroniquement. Sièges avant chauffants. Toit ouvrant électrique, verrouillage centrale, lève-glaces électriques.

AUTORAF COLLOMBEY-LE-GRAND
Laurent Moret, (025) 71 76 71
71 72 23

CRISTAL GARAGE S.A. MARTIGNY
Robert Michel & Christophe Luy
Route du Levant 108, (026) 22 22 94
Agents:
Fontenelle-Verbier: Garage Maret Frères, (026) 36 12 91
Champex: Garage du Lac, Jos. Pellouchoud (026) 83 11 47

GARAGE AMINONA SIERRE
Jean Rudaz, route de Sion 111
(027) 55 08 24
Agents:
Saint-Léonard: Garage du Lac G. Vuistiner S.A., (027) 31 25 31
Vissoie: Garage Jean-Jacques Melly, (027) 65 21 13
Montana: Garage des Orzières, Pascal Bonvin, (027) 41 13 38
Salquenen: Garage Cina (027) 56 18 68

SILENCE. **PUISSANCE. MITSUBISHI.**
3 ANS DE GARANTIE D'USINE

OFFRES ET DEMANDES D'EMPLOIS

SAP®

Nous sommes une société fabriquant des matériaux modernes pour la construction, commercialisant des systèmes d'isolation et d'assainissement de bâtiments. Nous désirons engager, pour notre succursale de Lausanne, un

représentant conseiller technique

pour conseiller notre clientèle en Suisse romande et vendre nos produits
- **DEWA crépis et peintures**
- **DRYVIT systèmes d'isolation extérieure**
- **SAPISOL protection de monuments historiques.**

Clientèle: architectes, gérances immobilières, entreprises de maçonnerie et de peinture.

Ce poste conviendrait parfaitement à un technicien du bâtiment, dessinateur avec expérience chantiers, maçon ou peintre avec CFC, ayant de l'entregent et le goût des affaires.

Nous offrons à nos collaborateurs un secteur exclusif, une solide formation, un salaire garanti avec possibilités d'excellents revenus.

Date d'entrée: à convenir.

Faire offres manuscrites, avec curriculum vitae, photo et copies de certificats, à:
SAP Baustoffe + Bauchemie AG, 9306 Freidorf.

sapisol
dewa
dryvit

FSH - FIDUCIAIRE SUISSE DES HÔTELIERS S.A.

Le GRAND-HÔTEL DE SION, avec ses 65 chambres, ses salles de banquets et de conférences, son bar et son restaurant à 150 places, se trouve dans la phase finale de sa réalisation.

L'ouverture est prévue pour début septembre 1989. Afin de collaborer à l'organisation de cette ouverture d'hôtel, nous cherchons, dès le mois de juillet 1989 ou à convenir, les cadres suivants:

assistant de direction - chef de réception

jeune homme compétant et dynamique, capable de remplacer le directeur lors de son absence

chef de cuisine

professionnel affirmé, créatif, motivé à diriger une brigade de 12 à 14 collaborateurs

secrétaire de direction

travail varié et intéressant, requérant une faculté d'adaptation rapide, ainsi que de la précision.

Pour le **CENTRE COMMERCIAL** attenant, nous cherchons

un homme d'entretien-technique - concierge

avec de bonnes connaissances techniques, sens des responsabilités, précis et sérieux.

Les personnes intéressées à collaborer à cette nouvelle réalisation, recherchant une excellente ambiance d'équipe, sont priées d'adresser leurs offres, avec curriculum vitae, copies de certificats et photo, à la F.S.H. Fiduciaire Suisse des Hôteliers S.A., Avenue de Florimont 1, 1820 Montreux.

36-075282

Dame

cherche travail

à temps partiel, **téléphoniste, réception et tous travaux de bureau.** Région Sierre et environs.

Tél. (027) 55 72 48 dès 19 heures.

036-435598

Café de Troistorrents

engage

● serveuse

Tél. (026) 22 83 30.

36-533531

Jeune homme yougoslave, cherche travail comme

boulanger

Tél. (027) 58 18 74.

036-435609

On cherche pour le soir

nettoyages

bureaux ou magasin.

Tél. (026) 86 48 47, dès 19 heures.

036-400482

L'Office du tourisme de Champéry, cherche pour septembre 1989 ou à convenir

collaboratrice qualifiée

ayant le sens des responsabilités, connaissant les langues. Nous offrons: place à l'année, semaine de 5 jours, travail varié au sein d'une équipe jeune et dynamique.
Faire offre écrite avec curriculum vitae à la direction de l'Office du tourisme, 1874 Champéry.

036-837420

ecco

L'ecco de la semaine

Agence de Martigny

Nous cherchons, pour des missions de longue durée,

serruriers + aides
monteurs électriciens
ferblantiers
installateurs sanitaire
monteurs en chauffage
maçons
menuisiers + charpentiers
peintres + plâtriers
carreleurs
chapeur (poste fixe)
soudeur

Suisses ou permis B ou C.

Votre conseiller: **Théo Christophoridis**
1920 Martigny, rue des Neuvilles 1
Tél. (026) 22 90 33 - 22 90 34

36-529710

PROWORK

Une sacrée équipe

NOUS CHERCHONS
serrurier
maçon
menuisier
Suisse ou permis B/C

Appelez-nous
Ça coûte rien!

Tél. (027) 55 99 59

PROWORK

Un sacrée équipe

Vous cherchez
- une activité indépendante et féminine
- un travail à temps partiel ou complet
- un salaire à l'heure élevé garanti
- une formation de haut niveau
- un encadrement jeune et dynamique.

Si vous répondez oui à ces questions, vous êtes la

collaboratrice

que nous cherchons.

Vous avez également une bonne présentation, le goût des contacts et des responsabilités, un véhicule personnel.

Les candidates intéressées sont priées de prendre contact au

(021) 635 95 61

pour un entretien dans **votre région.**

138.173166

Nous désirons prochainement démarrer la distribution tôt le matin du Nouvelliste, d'autres journaux, d'imprimés ou d'échantillons à tous les ménages de

Muraz-Collombey, Port-Valais, Vouvry, Saxon, Fully, Saint-Léonard, Savièse

C'est pourquoi, nous cherchons plusieurs

messagers, messagères

Si vous disposez d'un vélomoteur ou que vous maîtrisez ce moyen de locomotion et que vous êtes intéressé(e)s par un gain accessoire régulier et intéressant, veuillez faire vos offres de service au (027) 23 57 57.

MESSAGERIES DU RHÔNE ET BVA SION S.A.
Rue de l'Industrie 7
1950 SION

OFFRES ET DEMANDES D'EMPLOIS

SRE
SOCIÉTÉ ROMANDE D'ÉLECTRICITÉ

Nous cherchons, pour notre réseau d'Aigle

● contrôleur d'installations

pour la réalisation de toutes les opérations de contrôle des installations HT et BT sur notre réseau d'Aigle.

Nous sommes intéressés par votre candidature, que vous soyez déjà en possession du diplôme fédéral de contrôleur ou encore en formation, ou sur le point de l'obtenir à une prochaine session d'examen.

Les candidats intéressés voudront bien adresser leurs offres complètes avec curriculum vitae et photo au service du personnel de la Société romande d'électricité, rue du Lac 118, 1815 Clarens.
Tél. (021) 964 11 11.

NOTRE ENERGIE. PLUS DE 500 PROS.

HANS LEUTENEGGER SA
ENTREPRISE DE MONTAGE
Route de Genève 100, 1004 LAUSANNE

Nous cherchons, pour travaux de révision durant la période de

JUIN A AOÛT

plusieurs: **mécaniciens**
serruriers
électriciens

avec bonnes prestations et bon salaire.
Suisses permis B ou C.
Afin de fixer un rendez-vous, téléphonez au **(027) 23 10 81.**

22-597386

JUMBO
BRICO & BATI-CENTRE

à Conthey
engage, pour son atelier de réparation,

un mécanicien vélo

intéressé par le domaine de la vente.

Veuillez adresser vos offres, avec vos documents, à la direction de

JUMBO Brico & Bâti-Centre
Route des Rottes
1964 Conthey.

02-524762

LIBERTÉ ET PATRIE

Nous vous rappelons que l'Ecole cantonale vaudoise de

TECHNICIENS(CIENNES) EN RADIOLOGIE MÉDICALE

rattachée au Département de l'intérieur et de la santé publique, organise sa session d'admission le 10 mai 1989.

Si vous:
- aimez les contacts humains
- avez un intérêt pour les techniques nouvelles et la médecine moderne
- avez 18 ans révolus et êtes en possession d'un certificat de maturité ou d'un diplôme de culture générale ou une formation équivalente de 10 degrés de scolarité réussis
- êtes en bonne santé,

alors, devenez: **technicien(cienne) en radiologie,** profession reconnue par la CRS, qui offre de nombreux débouchés dans trois domaines d'activité: le radiodiagnostic – la médecine nucléaire – la radiothérapie.

Renseignements et inscriptions, avant le 3 mai 1989:
Ecole cantonale vaudoise
de techniciens(ciennes)
en radiologie médicale (TRM)
Rue du Bugnon 19, 1005 Lausanne
Tél. (021) 49 20 80.

22-100143

Coop City

jura
j'en rêve

LE JURA vous invite à découvrir sa dynamique industrielle:

- **Les véritables COUTEAUX SUISSES WENGER,** mondialement connus, fabriqués à Delémont
- **Les lunettes solaires SUN WATSCH, CHARLES JOURDAN, YVES SAINT-LAURENT,** distribuées par la maison CERJO de Delémont.
- **Les cigarettes BURRUS,** fabriquées à la manufacture de BONCOURT, Retenez ces dates: 5-6 mai - ROUE DE LA FORTUNE SELECT

...et LES SPÉCIALITÉS JURASSIENNES proposées par la galerie alimentaire **Le Gourmet**

- **Le fromage «Tête de moine»** le kilo ~~21.-~~ **17.-**
- **La GIROLLE, l'appareil à couper ce fromage** un prix City **36.-**
- **Le SAUCISSON jurassien** la pce **4.90**
- **La SAUCISSE D'AJOIE** la pce **3.60**

jura
j'en rêve

...ne rêvez plus! Venez tenter votre chance en participant à ce superbe concours!

WEEK-END, VOYAGE pour 2 personnes, des couteaux WENGER, des lunettes soclaires SUN WATCH, des sweatshirts, poloshirts SELECT JAZZ ...la liste est longue!
56 superbes PRIX JURASSIENS A GAGNER!

Bulletins de participation au stand du JURA.

Coop City 1950 Sion Place du Midi

P 1 h parking gratuit dès fr. 20.– d'achat
Grands Magasins d'Actualité

Café-Restaurant La Charbonnière, Saint-Maurice cherche

serveuse

Entrée: tout de suite.
Congé samedi et dimanche.

Tél. (025) 65 29 91.

036-075409

Restaurant La Grappe d'Or, 1880 Bex cherche pour tout de suite ou à convenir

sommelier (ère)

Tél. (025) 63 21 38.

036-075336

Je cherche

carreleurs

Tél. (026) 22 82 02.

036-533828

Urgent!
Cherche emploi

chauffeur routier

international SR, toutes distances.

Tél. (025) 71 47 48.

036-425356

Entreprise valaisanne engage pour tout le Valais

représentant technico-commercial

dynamique et ayant le sens de la vente.

Bilingue français-allemand.
CFC mécanicien électricien ou équivalent demandé.

Pour tout renseignement téléphoner au (027) 22 47 53.

Urgent!

aides polyvalents

Toutes professions du bâtiment.
Activité selon la formule du travail à la carte.
Prix d'assiduité.
Prestations sociales d'une grande entreprise.
Nationalité suisse ou permis de travail valable.
Tél. (027) 23 49 23.

036-533651

Collaborateur pour le service externe

Je cherche, pour le 1er août 1989, un collaborateur en vue d'assister et de conseiller au mieux une importante clientèle privée et commerciale à Conthey et environs.

Si vous possédez une bonne formation d'assurance ou de commerce, et êtes âgé entre 20 et 30 ans, vous êtes la personne que je cherche.

Ce poste intéressant requiert de mon futur collaborateur du dynamisme, de l'initiative, un esprit coopératif de vendeur et de promoteur ainsi qu'une grande facilité d'adaptation. Il exige en outre un sens prononcé des responsabilités, de la persévérance et de l'assiduité.

Vous intéressez-vous à ce poste?

Alors, je vous offre une formation de plusieurs mois, un revenu intéressant en rapport avec l'activité et vos capacités ainsi que des prestations sociales étendues.

N'hésitez pas à adresser vos offres manuscrites avec photo, curriculum vitae, etc., à l'adresse suivante:

Christian DEVENES
Agent Winterthur-Assurances
Agence de Châteauneuf-Conthey
Case postale 29

1962 PONT-DE-LA-MORGE

winterthur assurances

De nous, vous pouvez attendre plus.

Nouveau ! AIDA

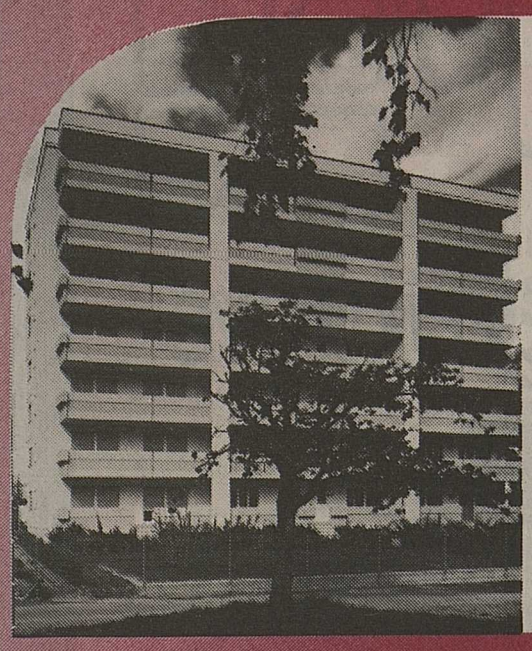

A vendre appartements

A la rue du Forum
(vers la piscine)

- **2 pièces Fr. 202 000.–**
- **4 pièces Fr. 321 000.–**
- **5½ pièces Fr. 371 000.–**

Vente Marcel Moret

MARTIGNY — Tél. 026/ 22 22 12

AFFAIRES IMMOBILIÈRES

Immeuble Le Beau-Site
Saint -Gingolph

A louer

magnifiques appartements neufs

cuisines équipées, balcons, dans un immeuble locatif situé à proximité du lac

1½ pièce, Fr. 320.– charges comprises
2½ pièces à partir de Fr. 420.– charges comprises
3½ pièces à partir de Fr. 760.– charges comprises
4½ pièces à partir de Fr. 890.– charges comprises

Ces appartements seront loués de préférence à des familles avec enfants.

Disponibles dès le 1er août 1989.

Renseignements et visites: Administration communale. Tél. (025) 81 24 29.

036-075267

QUIETAS
PROMOTION & IMMOBILIER

Cherchons à acquérir

IMMEUBLES LOCATIFS

de moyenne ou grande importance à rénover ou de construction récente.

Toute proposition sera étudiée par nos spécialistes.

LE CHÂTEAU
2034 PESEUX

TÉL. (038) 31.18.00

A vendre dans le Valais central
appartement 4½ pièces

105 m² au 1er étage, avec cave et place de parc extérieure dans un immeuble avec ascenseur. Finitions au gré du preneur.
Fr. 325 000.–, ou échange contre terrain à bâtir.
Tél. (027) 58 34 09, bureau ou 81 22 28, privé.

036-304385

La Caffe, Martigny
A louer à l'année

chalet meublé

Tél. (026) 22 40 17.

036-533749

20 ans

A louer à Monthey

MAGNIFIQUES VILLAS JUMELÉES

- 4½ pièces, 6½ pièces.
- 2 salles d'eau + W.-C. séparés.
- A proximité centre commercial.
- Loyer mensuel: dès fr. 1200.– + charges.
- Place de parc comprise.
- Libre tout de suite ou à convenir.

Régie Jean Rigolet
Rue du Coppet1 - 1870 MONTHEY
Tel. (025) 71 53 63

SVR
RÉGISSEURS & COURTIERS VAUDOIS AUTORISÉS

A vendre courant été

halles commerciales et industrielles à Saint-Maurice

Bordure autoroute, de 200 m² à 3200 m², places de parc gratuites à disposition.
De Fr. 1040.– à Fr. 1600.– le m².

Demandez Ph. Spahr.

Régie du Lac S.A., tél. (021) 28 89 21

REGIE DU LAC SA
Avenue Gén.-Guisan 54
1009 PULLY
021/28 89 21

VOUVRY (Bas-Valais)

Société anonyme à vendre. Propriétaire d'un immeuble industriel (constructions métalliques) de 13 655 m³, avec 7650 m² de terrain.

Immeuble disponible dès avril 1990.

Renseignements sous chiffre 90593, Publicitas, 1800 Vevey.

22-16259

Haute-Nendaz:

chalet Fr. 360 000.– meublé

Maison de douze ans, complètement rénovée, très bien située, près du centre et des pistes avec vue grandiose et très bon accès.
4½ pièces, surf. hab. env. 100 m²+très grand balcon, bain/W.-C.+douche/W.-C., cheminée, parcelle 481 m² avec joli jardin, 2 places de parc.
Hyp. Fr. 300 000.– à disposition.
Libre tout de suite.
Tél. propriétaire (061) 22 08 33, bureau.

03-584081

A vendre

Sierre,
route de Sion

studio

Fr. 75 000.–.

AGENCE MARCEL ZUFFEREY SIERRE Tél. 027/ 55 69 61

DUC-SARRASIN & CIE SA
MARTIGNY
Devenez propriétaire d'un

3½-pièces

Rénové selon vos goûts.
Dès **Fr. 190 000.–.**
Rens. et visites: (026) 22 63 21.

36-531218

FIDUCIAIRE
AGENCE IMMOBILIÈRE
MARTIGNY (026) 22 63 21

A louer à Châteauneuf-Conthey

magnifique appartement 3 pièces

avec cheminée française. Libre dès le 1.6.1989.
Tél. (027) 36 18 26.

036-075437

A vendre à Riddes dans immeuble résidentiel

appartement 4½ pièces

S'adresser: Menuiserie Michel Porcellana. Tél. (026) 22 21 14 - 22 64 03.

036-090469

Martigny, La Bâtiaz, à vendre

appartement

4 pièces de 132 m² habitables + cave, Fr. 330 000.– (Fr. 2500.– le m²) + couvert à véhicule. OFL - fonds propres: Fr. 36 000.– + Fr. 1180.– par mois, y compris charges + fonds rénovation.
Architecture Yvon Rebord, avenue Grand-Saint-Bernard 63, tél. (026) 22 39 00 ou 22 72 36 privé.

036-090463

Unique dans le Valais central
A louer

attique avec cheminée française

terrasse de 70 m², cave et une place de parc au parking souterrain dans un immeuble neuf avec ascenseur.
Tél. (027) 58 34 09, bureau ou 81 22 28, privé.

036-304386

A louer à **VOUVRY**

très jolie villa individuelle

3 chambres à coucher, séjour, cheminée de salon, 975 m² de terrain, garage.
Prix de vente: **Fr. 625 000.–.**
Tél. (021) 963 44 01 ou **(021) 37 69 90.**

22-120-56-8

A vendre à Sion (VS)
belle

villa individuelle

à proximité du centre, situation dominante, 200 m² de plancher à aménager au gré du preneur.
Renseignements: (027) 23 53 00 22 90 02.

036-527539

Montana-Crans

A vendre

studio meublé

avec droit exclusif sur pelouse.
Prix: Fr. 98 000.–.

Tél. (026) 22 92 93 ou 46 18 87.

036-533754

A louer à **Châteauneuf-Conthey** dans un immeuble neuf,

appartements 3½ pièces, 95 m²

A proximité du centre scolaire, compteurs individuels d'eau chaude et de chauffage, machine à laver le linge et séchoir gratuits.
Loyer: dès Fr. 954.–
Libre tout de suite ou à convenir.
Tél. (027) 22 85 77.

036-533806

A louer à **Châteauneuf-Conthey**

locaux commerciaux

au rez-de-chaussée, avec vitrine.
Loyer:
48,17 m², Fr. 935.–
64,54 m², Fr. 1190.–
74,26 m², Fr. 1360.–
Libre tout de suite ou à convenir.
Tél. (027) 22 85 77.

036-533807

A louer à **Châteauneuf-Conthey** dans un immeuble neuf

grand 4½-pièces, 115 m²

avec cheminée, 2 balcons.
A proximité du centre scolaire, compteurs individuels d'eau chaude et chauffage, machine à laver le linge et séchoir gratuits.
Loyer: Fr. 1290.–.
Libre tout de suite ou à convenir.
Tél. (027) 22 85 77.

036-533808

A louer à **Bramois**

villa avec beaucoup de cachet et terrain de 1200 m²

Rez: cuisine très bien équipée, salon-coin à manger, douche-W.-C.
1er: 3 chambres à coucher, grande salle d'eau + combles aménageables
Sous-sol: grande pièce avec cheminée française, buanderie, cave, local + garage.
Loyer: Fr. 1800.– plus charges.
Libre dès le 1er juin ou à convenir.
Tél. (027) 22 85 77.

036-533811

Jeune couple avec un bébé cherche à louer **à Sion**

3½-pièces

Loyer modéré.

Tél. (027) 31 41 19.

036-300842

Muraz-Collombey
A louer du propriétaire

superbe 3½-pièces

cuis. avec lave-vaisselle, salon avec cheminée, grand balcon, garage + cave + galetas.
Fr. 980.– par mois + charges.

Tél. (025) 71 43 50.

036-100309

Martigny
A vendre

4½-pièces

quartier tranquille et ensoleillé.
Fr. 250 000.–.

Tél. (026) 22 46 92.

036-400475

A louer pour le début juin à Magnoz-Vétroz, **dans villa**

appartement 4½ pièces

2 salles d'eau, cheminée, garage, jardin.
Fr. 1200.–.

Tél. (027) 36 51 64, le soir à partir de 18 heures.

036-075371

Sion-Gravelone
A louer dans petit immeuble avec ascenseur bel

appartement de 4½ pièces

neuf. Location: Fr. 1220.– + charges.
Libre tout de suite.

Renseignements: tél. (027) 23 53 00 IMMO-CONSEIL S.A., 1950 Sion 2.

036-533560

A louer à **Sion-Est**

grand 4½-pièces

neuf, tout confort.
Loyer: Fr. 928.– plus charges.
Libre tout de suite ou à convenir.
Tél. (027) 22 85 77.

036-533792

A louer à **Sion,** chemin des Collines, situation calme,

3½-pièces

tout confort.
Loyer: Fr. 1260.– plus charges.
Libre dès le 1er juin 1989.
Tél. (027) 22 85 77.

036-533797

A louer à **Sion,** tout début de la promenade du Rhône

3½-pièces neuf

tout confort.
Loyer: Fr. 860.– plus charges.
Libre dès le 1er mai 1989.
Tél. (027) 22 85 77.

036-533801

A louer à **Sion,** rue de la Treille, immeuble la Rèze,

4½-pièces

tout confort avec place de parc extérieure.
Loyer: Fr. 925.– plus charges.
Libre tout de suite ou à convenir.
Tél. (027) 22 85 77.

036-533803

Nous sommes des professionnels établis et achetons directement votre

immeuble

de 6 appartements et plus, ainsi que des terrains pour locatifs ou habitats groupés.

Ecrire sous chiffre 1 U 22-590057 à Publicitas, 1002 Lausanne.

Cherche à acheter

bâtiment locatif

environ 20 à 30 appartements en bon état. Région Sion-Sierre ou environs.

Faire offre sous chiffre AR 89-303, ASSA, place du Midi 27, 1950 Sion.

036-837434

Intéressante affaire viticole

12 000 m² de vigne

2/3 zone 1, Sion et Sierre, pinot, fendant et spécialités, cave et clientèle bouteilles.

Faire offre sous chiffre, 89-302, ASSA, place du Midi 27, 1950 Sion.

036-837430

Martigny
A louer

appartement 4½ pièces

Libre: 1er juillet 1989

appartement 2½ pièces

dans petite maison.
Libre: 1er mai 1989.

Tél. (026) 22 21 51, h. bureau.

036-533535

ST-MARTIN près **Nax, CHALET** avec ter., vide **155 500.–**, 3 p. **176 500.–**, 4 p. **202 500.–**
½ CHALET avec terrain, dès **121 000.–**
Location-vente possible.
Case postale 37, 3960 Sierre, (027) 55 30 53

A vendre, Au Bouveret,

mobilhome-chalet

Camping résidentiel Rive-Bleue, au bord du lac, vue imprenable.
Luxueusement aménagé, 2 chambres, grand salon. Emplacement exceptionnel 180 m². Piscine, tennis, voile.
Prix: Fr. 130 000.–.

Tél. (021) 960 14 00 (19-20 heures).
Pas sérieux s'abstenir.

22-120-55-12

Bois-Noir, Saint-Maurice

A vendre

villa mitoyenne

dans quartier tranquille, bus scolaire à disposition, de construction traditionnelle avec des matériaux de qualité.
Possibilité d'obtenir l'aide fédérale.

Moins de Fr. 1200.– par mois.

Prix: dès Fr. 420 000.–

Visitez nos premières villas chez des clients satisfaits.

Tél. (025) 65 15 31.

036-100274

A louer en ville de Sion, Sous-le-Sex

places de parc

dans **parking souterrain.**

Tél. (027) 22 55 56 (hres bureau).

036-533551

Sion, quartier Amandiers
A louer (évent. à vendre)

joli 4½-pièces

100 m², calme et ensoleillé.
Location avec place de parc couverte: Fr. 1100.– + charges.
Tél. (027) 23 33 64 hres bur.

036-533687

À LOUER

splendides appartements

Centre de Monthey
1-2-3-4 pièces

encore quelques appartements disponibles

Renseignements:
(026) 22 16 40
(026) 22 28 52

GETISA immobilière

ou GETISA LAUSANNE
(021) 27 54 54

20 ans

A louer, tout de suite, à **BEX,** dans immeuble tranquille

studio meublé

dans combles, avec cuisinette et douche, W.-C.
Fr. 460.– charges comprises.

Régie Jean Rigolet
Rue du Coppet1 - 1870 MONTHEY
Tel. (025) 71 53 63

La réclusion pour deux trafiquants de drogue

SION (ATS). – Le Tribunal d'arrondissement de Sion a condamné hier à des peines de réclusion deux trafiquants de drogue qui avaient écoulé 500 grammes de cocaïne en Suisse dont une partie était dissimulée sous une aile delta.

Le premier, un Américain, a écopé de cinq ans de réclusion avec 30 000 francs de créance à verser à l'Etat du Valais, et expulsion du territoire suisse pour une durée de quinze ans. Le second, un Sédunois, a été condamné à trois ans et demi de réclusion pour le même trafic. Il devra verser à l'Etat une créance de 10 000 francs.

Le procureur Antonioli a dénoncé au cours de ce procès «ces sportifs» qui cachent de la drogue dans leur aile delta, alors qu'on croit qu'ils se ravitaillent en eau minérale seulement...» Il avait requis six ans de réclusion pour l'Américain et cinq ans pour le Valaisan. La défense de ce dernier qui avait plaidé le sursis a annoncé, hier, qu'elle allait recourir.

Climat serein dans l'industrie hôtelière suisse

BERNE (AP). – L'année a très bien commencé pour l'hôtellerie suisse. L'hiver, exceptionnel, laisse présager d'excellents résultats pour l'ensemble de l'année, a indiqué hier à Berne la Société suisse des hôteliers (SSH). De son côté, l'Office fédéral de la statistique (OFS) communique que les nuitées ont progressé de 300 000 ou de 9% en mars dernier par rapport à mars 1988 pour atteindre le chiffre de 3,62 millions.

Le week-end pascal qui tombait en mars cette année n'est pas étranger à cette progression considérable, ajoute l'OFS. La clientèle suisse a acheté 1,42 million de nuitées sur les 3,62 enregistrées en mars dernier, soit 75 000 ou 6% de plus qu'en mars 1988.

La demande étrangère, elle, s'est accrue de 11% pour atteindre 2,20 millions de nuitées (+225 000). Parmi les hôtes étrangers, seuls les Français sont venus moins nombreux dans les hôtels suisses (−12 000 nuitées ou −7%). L'accroissement est particulièrement marqué pour les Allemands (+92 000, +10%), les Italiens (+35 000, +40%), les Britanniques (+27 000, +14%), les Belges (+23 000, +28%), les Hollandais (+19 000, +28%) et les Américains (+9000, +7%).

Selon l'OFS, l'hôtellerie suisse a enregistré durant le premier trimestre de l'année 9,16 millions de nuitées, soit 385 000 ou 4% de plus que durant le trimestre correspondant de 1988. La demande intérieure a progressé de 3% et la demande étrangère de 5%.

Le climat est donc serein dans la branche selon la SSH qui assure que le niveau de réservations pour l'été est réjouissant et escompte un taux de croissance de 1 à 2% cette année par rapport à 1988.

Accidents de parapente

Une fréquence inquiétante

10% des interventions de la Rega

RIGI-SCHEIDEGG/ARTH (ATS). – En 1988, une intervention sur dix de la Garde aérienne de sauvetage (Rega) l'a été en faveur d'un parapentiste en difficulté. L'année dernière, la Rega a enregistré au total 102 interventions lors d'accidents impliquant des amateurs de parapente: 6 morts, 38 blessés graves et 47 blessés légers, un bilan annoncé par Hans Jacomet, médecin de la Rega, hier lors d'une conférence de presse sur les dangers du parapente.

Ce sport a pris un essor spectaculaire ces dernières années. Si l'on comptait environ 2000 adeptes en 1986, la Fédération suisse de vol libre (FSVL) estime qu'ils sont aujourd'hui plus de 12 000. Selon la FSVL, depuis 1986, onze parapentistes se sont tués. Huit d'entre eux étaient des «clandestins», c'est-à-dire qu'ils n'étaient pas en possession de la licence de vol.

Le médecin de la Rega a pu constater que 70% environ des pilotes «récupérés» par la compagnie n'avaient pas de brevet de vol. Les départs manqués faute d'estimation correcte du terrain ou des vents et les atterrissages «catastrophe» sont les causes les plus fréquentes d'accidents, qui se soldent souvent par des fractures du bassin, des blessures aux chevilles, à la tête et au dos.

Le président de la FSVL Thomas Bosshard a souligné que sa fédération fait de gros efforts pour renforcer la sécurité de ce sport; mais elle n'a pas ni les compétences légales ni les moyens de mettre en œuvre les mesures nécessaires, telles que, par exemple, formation sérieuse, obligation du port d'un casque. La fédération ne peut s'appuyer que sur la discipline et la bonne volonté des pilotes.

Bâle

Une icône volée en pleine foire

BÂLE (AP). – Une icône grecque d'une valeur de 38 000 francs a disparu de la grande foire des antiquités qui se tient actuellement à Bâle.

La police criminelle bâloise a indiqué hier que l'œuvre d'art, qui date du XVIe siècle et mesure 43 centimètres sur 32,2, avait été volée dimanche dernier.

Les enquêteurs ne disposent pour l'instant d'aucun renseignement sur le ou les voleurs.

Cette œuvre qui représente la Vierge Marie et l'Enfant Jésus est d'une rare qualité picturale. Elle témoigne de la maîtrise d'un tout grand peintre de l'art iconographique grec, ajoute la police.

Direction des PTT

François Lachat n'est pas candidat

DELÉMONT (vg). – Dans un communiqué destiné à couper court à certains bruits faisant état de la candidature du ministre jurassien des Finances M. François Lachat, à la direction des PTT en remplacement de M. Binz, décédé, le service de presse du canton du Jura indique que M. François Lachat ne brigue pas ce poste.

Le ministre jurassien admet certes avoir été pressenti pour cette fonction par la direction du PDC suisse soucieuse de maintenir un démocrate-chrétien à cette fonction et d'y placer en outre un Romand. Mais, «les engagements qui lient François Lachat au canton du Jura jusqu'au terme de son activité gouvernementale, voire au-delà, ne sont pas compatibles avec une promotion administrative» indique en conclusion le communiqué de l'Etat du Jura.

Soldat tué sur l'autoroute

BERNE (ATS). – Un soldat de 22 ans, Manuel Santiago Sevilla, domicilié à Zurich, a été tué lundi soir dans un accident qui a eu lieu sur l'autoroute N1 entre Mühleberg (BE) et Chiètres (FR).

Selon le DMF, une formation de véhicules de la compagnie d'exploration III/6 circulait sur l'autoroute lorsqu'une voiture privée qui la dépassait s'est soudain rabattue à droite, entrant en collision avec une jeep militaire. Les deux véhicules ont été déportés sur la voie de dépassement, où la jeep a été heurtée par une seconde voiture. Le passager de la jeep a été si grièvement blessé qu'il est décédé durant son transport à l'hôpital. Son camarade qui conduisait la jeep a dû être hospitalisé.

Le franc dans la tourmente monétaire

La Banque de France va-t-elle à son tour relever ses taux d'intérêt après la Bundesbank jeudi dernier, précédée elle-même de la Banque Nationale Suisse? La banque centrale française va se déterminer en fonction de deux paramètres: le taux de croissance américain au premier trimestre, connu aujourd'hui, et le solde de la balance commerciale française avec la RFA, publié demain.

Si le paysage monétaire occidental évolue au gré du relèvement des taux d'intérêt, des phénomènes classiques d'interaction apparaissent en voie de correction, sur fond de cloisonnements croissants.

La RFA a augmenté ses taux directeurs d'un demi-point jeudi dernier pour des raisons qui tiennent au regain d'inflation, à l'exode des capitaux allemands du fait de la taxation de 10% et surtout au doute qui pèse sur la santé économique de la RFA. Bien sûr, l'excédent commercial allemand dépasse les 30 millards de francs, mais la coalition à Berlin des verts et du SPD inquiète, tant elle pourrait préfigurer le futur Gouvernement de la RFA au lendemain des élections générales à la fin de l'année. Et puis, la revendication des trente-cinq heures refait surface et c'est inquiétant...

Découplage

Si le déficit commercial de la France pour mars est réduit, le Gouvernement français pourrait choisir de ne pas s'aligner sur la Bundesbank, d'abord parce que la Banque de France n'a pas l'indépendance de son homologue allemande et parce que M. Bérégovoy souhaite envers et contre tous réduire les taux d'intérêt, surtout parce que l'inflation française a tendance à repasser au-dessous de celle de la RFA.

Le découplage du franc et du DM apparaît aussi net, à l'issue des récentes grandes manœuvres monétaires. Le franc est traditionnellement «dans la roue» du DM pour des raisons qui tiennent à l'importance des échanges commerciaux entre la RFA et la Suisse. Mais en seize mois, il a perdu 10% face au DM. Qui plus est jeudi, après la hausse des taux directeurs ouest-allemands et alors même que l'augmentation des taux d'intérêt par la Banque Nationale n'avait pas enrayé l'érosion du franc, celui-ci n'a pas suivi la reprise du DM. Ou plutôt, cette reprise n'a été constatée que pendant une heure et aussitôt le franc a replongé.

Il y a deux leçons à ce phénomène. D'abord le franc a atteint un palier et il ne devrait pas retomber d'ici à la fin de l'année avec la stabilisation des taux américains. Mais, et c'est la deuxième leçon, il y a plus inquiétant: ce sont les causes durables de la baisse du franc.

Neuchâtel: une élection atypique

Sur le plan économique, il y a bien sûr l'inflation, attisée par la hausse du dollar et la baisse du franc. Le prix à payer s'affiche sur les pompes à essence. Il y a les entreprises suisses qui investissent hors du territoire national, alors qu'il faudrait produire plus en Suisse pour le marché intérieur à l'exportation.

Mais il y a surtout la méfiance durable des voisins de la Suisse à l'égard des forces politiques qui semblent menaçantes et quelquefois s'imposent comme dimanche à Neuchâtel. Ne voilà-t-il pas un canton, bastion du radicalisme, dont le Conseil d'Etat est aujourd'hui majoritairement à gauche, avec un membre plus à gauche que les socialistes, alternatif, écologiste, ancien popiste et dont la fortune électorale est précisément due à sa croisade contre les loyers chers, de plus en chers avec la hausse des taux hypothécaires.

Voilà qui inquiète en Suisse comme dans toute l'Europe. Mais jusqu'à maintenant, la Suisse était plus sage que le reste de l'Europe...

Pierre Schäffer

Route de Riddes

Ouvrier espagnol tué

SION. – Hier matin vers 10 h 30, un tragique accident du travail s'est produit en amont du pont des Ronquoz. Un ouvrier espagnol a perdu la vie.

En compagnie de deux autres ouvriers, M. Manuel Garcia, 42 ans, domicilié à Berne, était occupé à la consolidation d'une falaise rocheuse bordant la route de Riddes, sur la rive gauche du Rhône.

Il effectuait ces travaux juché à quelque quarante mètres du sol lorsque, pour une raison indéterminée, il a perdu l'équilibre sur son échafaudage et est tombé sur la route. Le malheureux a été tué sur le coup.

Fusion nucléaire à froid

La fin d'un rêve

selon les chercheurs de l'EPFL

LAUSANNE (ATS). – Douche froide sur la fusion nucléaire à froid: selon l'Ecole polytechnique fédérale de Lausanne (EPFL), une des deux affirmations des chercheurs Fleishmann et Pons concernant cette fusion est erronée. Des expériences conduites dans les instituts de génie chimique et de radiochimie de l'EPFL ont démontré que l'augmentation du tritium dans un bain électrolytique n'était pas due à une réaction de fusion.

Dans un bref communiqué publié hier soir, l'EPFL explique que la fusion de l'hydrogène lourd (deutérium) conduit à la formation d'un autre isotope de l'hydrogène, le tritium. C'est par ce processus que les deux chercheurs anglo-saxons, Martin Fleishmann et Stanley Pons, ont expliqué l'augmentation de la concentration de tritium dans leur bain électrolytique.

Or, les chimistes de l'EPFL ont également observé une telle augmentation dans leurs propres expériences. Ils ont cependant démontré qu'elle n'est pas due à une réaction de fusion, mais à un enrichissement provoqué par le dégagement préférentiel, sur l'électrode, du deutérium par rapport au tritium. Il s'agit donc d'un simple phénomène électrochimique.

Le premier ministre démissionne

Magouilles à Tokyo

Suite de la première page

Pour avoir accepté d'importantes sommes d'argent pour favoriser la signature de contrats avec la firme aéronautique américaine, M. Tanaka se trouva au ban de la nation. Son ombre pourtant plana encore et toujours, M. Suzuki puis M. Yasuhiro Nakasone s'entendant reprocher leurs liens trop étroits avec le mouton noir du Parti libéral démocratique (PLD).

Et ô ironie, voici que l'histoire se répète... Au pouvoir depuis 1955, le PLD offre habituellement son président comme premier ministre. Loin de toute intervention de la rue, les chefs de l'Etat s'avèrent donc le produit de tractations menées dans l'ombre des coulisses du parti.

Traumatisé par sa défaite à l'issue de la Seconde Guerre mondiale, le pays a longtemps perdu contact avec ses réalités profondes, ses rites ancestraux. Un modernisme forcené, une compétitivité économique redoutable ont mué le Japon en une gigantesque usine dont les politiques se croient les p.-d.g., confondant les intérêts de tous avec les leurs propres.

Véritable porte-avions ancré sur le flanc est de l'Union soviétique, l'archipel prend à la nasse les navires de guerre basés à Vladivostock. Maillon principal de la stratégie occidentale dans la région, Tokyo n'en conserve pas moins un certain pragmatisme face à la Chine et à l'Asie, fabuleux marchés potentiels pour une future expansion. Au Kremlin comme à Washington, on privilégie ainsi vis-à-vis de l'Empire du soleil levant une attitude d'attentisme, analysant la situation d'un point de vue différent. Les scandales qui fragilisent les dirigeants nippons arrangent Moscou qui escompte un effritement de la détermination de son voisin. De même aux Etats-Unis, les stratèges semblent tabler sur une continuité du PLD plus que sur celle de ses dirigeants. Or, sur le plan intérieur, une inconnue pourrait venir bouleverser ces savants calculs. Qu'émerge une conscience nationaliste aiguë qui réviserait son alliance avec les Etats-Unis, et qui par exemple raidirait sa position sur le retour des îles Kouriles au patrimoine national, et les pronostics se fausseraient irrémédiablement.

Certes, les magouilles du pouvoir ne présentent pas dans l'immédiat une menace pour la stabilité de la zone. A long terme pourtant, un pourrissement en tache d'huile aurait des conséquences graves. Les caciques du PLD portent donc une lourde responsabilité qu'ils devront bien assumer, sous peine de se trouver renvoyés dans les rangs de l'opposition. Le successeur de M. Takeshita dans ce contexte risque de connaître des moments difficiles. Avec d'emblée une crédibilité fort réduite. Le Japon attend toujours un De Gaulle qui lui redonnerait punch et fierté.

Antoine Gessler

†

Ton sourire reste parmi nous
et avec lui tout l'amour et le courage
que tu n'as jamais cessé de donner.

S'est endormie dans la paix du Christ, le 25 avril 1989, à l'Hôpital de Martigny, dans sa 84e année, munie des sacrements de l'Eglise

Madame Ida TERRETTAZ

née VAUDAN

Font part de leur peine:

Son époux:
Léonce TERRETTAZ, à Vens;

Ses enfants, petits-enfants et arrière-petits-enfants:
Paulette TERRETTAZ-GUYOT, à Indevillers (France), ses enfants et petits-enfants;
Blanche SAVIOZ-TERRETTAZ, à Saxon, ses enfants et petits-enfants;
Lucia CARROZ-TERRETTAZ, à Ardon, ses enfants et petits-enfants;
Olga et Augustin TERRETTAZ-TERRETTAZ, à Vens, leurs enfants et petits-enfants;

Son frère:
Auguste VAUDAN, à Aigle;

Ses beaux-frères, belles-sœurs, neveux, nièces, filleuls, cousins et cousines;

ainsi que les familles parentes, alliées et amies.

La messe de sépulture sera célébrée à l'église de Vollèges, le jeudi 27 avril 1989, à 14 h 30.

La défunte repose à la crypte Saint-Michel à Martigny-Bourg où la famille sera présente aujourd'hui mercredi 26 avril, de 19 à 20 heures.

Cet avis tient lieu de lettre de faire part.

---

†

Le patron et les employés
de la boulangerie Les Roués à Ardon

ont la peine d'annoncer le décès de

Madame Ida TERRETTAZ

maman de Mme Lucia Carroz-Terrettaz, leur dévouée collaboratrice et amie.

Pour les obsèques, prière de consulter l'avis de la famille.

---

†

La direction et le personnel de Seba Aproz S.A.

ont le regret de faire part du décès de

Monsieur Joseph LAMBIEL

père de leur collaborateur et collègue, André.

Pour les obsèques, prière de consulter l'avis de la famille.

---

†

Profondément touchée par les témoignages de sympathie et d'affection qui lui ont été adressés lors de son grand deuil, la famille de

Monsieur Ernest BAGNOUD

prie toutes les personnes qui l'ont entourée par leur présence, leurs messages ou leurs envois de fleurs, de trouver ici l'expression de sa vive reconnaissance.

Montreux, Cologny (GE), avril 1989.

---

†

Voici le Dieu qui me sauve:
j'ai confiance, je n'ai plus de crainte.
Ma force et mon chant, c'est le Seigneur;

Il est pour moi le salut.

S'est endormi dans la paix du Seigneur, à l'âge de 68 ans, réconforté par les sacrements de l'Eglise

Monsieur Francis FRAGNIÈRE

Font part de leur profond chagrin:

Son amie:
Eliane PERRUCHOUD-OGGIER;

Sa sœur et son beau-frère:
Adèle et Etienne GLASSEY-FRAGNIÈRE, à Bramois, et leurs enfants:
Luc et Brigitte GLASSEY-LAVIOLETTE, à Salins;
Josy et Grégoire BAECHLER-GLASSEY et leurs filles Sonia et Joëlle, à Salins;
Noëlle et Norbert RAUBER-GLASSEY et leurs enfants Floriane et Thierry, à Salins;

La famille de feu Etienne FRAGNIÈRE-FOURNIER:
Freddy FRAGNIÈRE, à Bramois;
Marie-Thérèse et Richard VARONE-FRAGNIÈRE et leur fils Gaëtan, à Bramois;
Gilberte FRAGNIÈRE, à Bramois;
Béatrice FRAGNIÈRE, à Bramois;

Son parrain:
Alphonse FOURNIER, à Veysonnaz;

Ses filleuls, ses cousins et cousines;

ainsi que les familles parentes, alliées et amies.

La messe d'ensevelissement sera célébrée à l'église paroissiale de Bramois le jeudi 27 avril 1989, à 10 h 30.

Le corps repose au centre funéraire de Platta où la famille sera présente aujourd'hui mercredi 26 avril, de 19 à 20 heures.

Cet avis tient lieu de lettre de faire part.

---

†

Je rejoins ceux que j'ai aimés
et j'attends ceux que j'aime.

Madame veuve Marie LAMBIEL-CRETTAZ, à Isérables;
Monsieur André LAMBIEL et son amie Gysèle CRETTENAND, à Isérables;
Madame et Monsieur Henri FOURNIER-LAMBIEL et leurs enfants Claudy, Raymond et Christine, à Fey;
Monsieur et Madame Félix LAMBIEL-MONNET et leurs enfants Cynthia, Gaëlle et Stéphane, à Isérables;
Madame veuve Faustine GILLIOZ-LAMBIEL, à Isérables;
Monsieur et Madame Jules MONNET-LAMBIEL, à Isérables, Lausanne et Zurich;
La famille de feu Alexis REVAZ, aux Marécottes;
Les enfants de feu Placide CRETTENAND;

ainsi que les familles parentes et alliées LAMBIEL, CRETTAZ, VOUILLAMOZ, CRETTENAND et GILLIOZ, à Isérables et Riddes, ont la grande douleur de faire part du décès de

Monsieur Joseph LAMBIEL

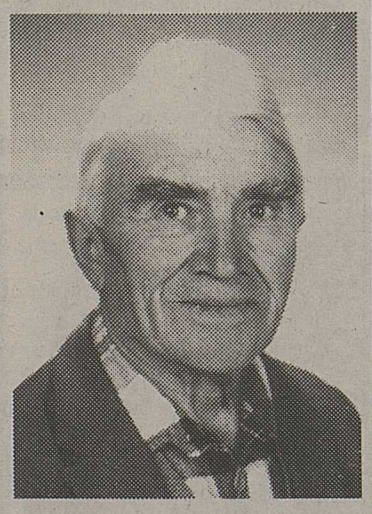

enlevé à leur tendre affection le 24 avril 1989, dans sa 78e année, après une longue et pénible maladie courageusement supportée, muni des sacrements de l'Eglise.

La messe de sépulture sera célébrée à l'église d'Isérables, aujourd'hui mercredi 26 avril 1989, à 15 heures.

Cet avis tient lieu de lettre de faire part.

---

†

L'entreprise Méribe
Jean-François Brun
à Riddes

a le regret de faire part du décès de

Monsieur Joseph-Isaïe LAMBIEL

papa de son collaborateur et ami Félix.

Pour les obsèques, prière de consulter l'avis de la famille.

---

†

Ses enfants:
Monsieur et Madame Marco et Georgette BOSON-DUMAS, à Salins;
Monsieur et Madame Edy et Josiane BOSON-ANÇAY, à Fully;
Madame et Monsieur Suzy et Richard RODUIT-BOSON, à Fully;
Monsieur et Madame André-Marcel et Maria BOSON-MICHELI, à Fully;
Monsieur et Madame Jacky et Isabelle BOSON-AYMON, à Martigny;
Monsieur et Madame Pierre-Alain et Catherine BOSON-MICHELLOD, à Martigny;

Ses petits-enfants:
Nicole et Guy, à Conthey, Jaurès et Marie-Thérèse, à Sion;
Manuela, Didier, Gilles, à Fully;
Christian, Muriel et leurs enfants, à Lausanne, Doriane, à Fully;
Franck et Nathalie, à Cheseaux, Lionel et Gisèle, à Vevey, Vérène, à Fully;
Ingrid, Frédéric, à Martigny;
Coralie, à Martigny;

Sa sœur:
Madame Célima CARRON-BOSON, à Fully;

Ses beaux-frères et belles-sœurs:
Monsieur Marcel PERRET-BOSON, à Fully;
Madame Marguerite BOSON-DELÉGLISE, à Fully;
Monsieur Fernand WARPELIN-DORSAZ, à Fully;
Madame et Monsieur Hermine et Ulysse BRUCHEZ-DORSAZ, à Fully;
Madame et Monsieur Anita et Conrad MALBOIS-DORSAZ, à Fully;
La famille de feu Francis DORSAZ-HARDTL, à Fully;

ainsi que les familles parentes, alliées et amies, ont le chagrin de faire part du décès de

Monsieur Georges BOSON-DORSAZ

1918

leur cher père, beau-père, grand-père, arrière-grand-père, oncle, parrain, cousin, parent et ami, enlevé à leur tendre affection, le 25 avril 1989, dans sa 71e année.

La messe d'ensevelissement sera célébrée le jeudi 27 avril 1989, à l'église de Fully, à 14 h 30.

Le défunt repose à la crypte de Fully où la famille sera présente aujourd'hui mercredi 26 avril, de 19 à 20 heures.

Cet avis tient lieu de lettre de faire part.

---

†

Les chauffeurs de la maison Marco Boson
à Salins

ont le regret de faire part du décès de

Monsieur Georges BOSON

papa de Marco et grand-papa de Nicole et de Jaurès.

Pour les obsèques, prière de consulter l'avis de la famille.

---

†

Les employés de l'entreprise Boson Moquettes
à Verbier

ont le regret de faire part du décès de

Monsieur Georges BOSON

père de leur patron et ami Jacky.

Pour les obsèques, prière de consulter l'avis de la famille.

---

†

Madame Camille Gross et la famille du

Docteur Camille GROSS

vous prient de trouver ici l'expression de leur profonde reconnaissance pour vos prières, votre présence, vos témoignages de sympathie, votre amitié, vos dons aux œuvres et la part que vous avez prise à leur deuil.

Avril 1989.

†

S'est endormi à son domicile, le 25 avril 1989, dans sa 82e année

Monsieur Jean KELLER

Font part de leur peine:

Son épouse:
Madame Charlotte KELLER-MARET, à Martigny;

Ses enfants et son petit-fils:
Madame et Monsieur Maurice EBERLIN-KELLER et leur fils John, à Genève;
Monsieur Jacky KELLER, en Australie;

Son frère, ses beaux-frères, belles-sœurs, neveux et nièces:
Monsieur et Madame Max KELLER-KUNZI et leurs enfants, à Thoune;
La famille de feu Elsa DIETRICH-KELLER, à Zurich;

Monsieur et Madame Alfred FELLAY-MARET, leurs enfants et petits-enfants, à Versegères, Conthey et Chavannes-près-Renens;
Madame veuve Marie-Louise MARET, ses enfants et petits-enfants, à Sarreyer, Martigny et Lausanne;
Monsieur et Madame Emile CRAMATTE, leurs enfants et petits-enfants, à Chavannes-près-Renens et en Allemagne;

ainsi que les familles parentes, alliées et amies.

La messe de sépulture sera célébrée à l'église paroissiale de Martigny, le jeudi 27 avril 1989, à 10 heures.

Le défunt repose à la crypte Saint-Michel à Martigny-Bourg où la famille sera présente aujourd'hui mercredi 26 avril, de 19 à 20 heures.

En lieu et place de fleurs et de couronnes, pensez à Terre des Hommes, Massongex, c.c.p. 19-9340-7.

Cet avis tient lieu de lettre de faire part.

†

Très sensible aux nombreux témoignages de sympathie et d'amitié reçus, la famille de

Madame Germaine-Charlotte SCHNEIDER

née Meyer

remercie toutes les personnes qui, par leur présence, leurs envois de fleurs et de couronnes, leurs dons, leurs messages et autres marques de compassion, ont partagé son chagrin.

Dans l'impossibilité de répondre à chacun personnellement, son époux, ses enfants et leur famille, vous expriment ici leur reconnaissance émue.

La messe de septième sera célébrée à l'église du Sacré-Cœur à Sion, vendredi 28 avril 1989, à 18 h 15.

Sion, avril 1989.

†

EN SOUVENIR DE

Monsieur Pierre-Henri LOYE

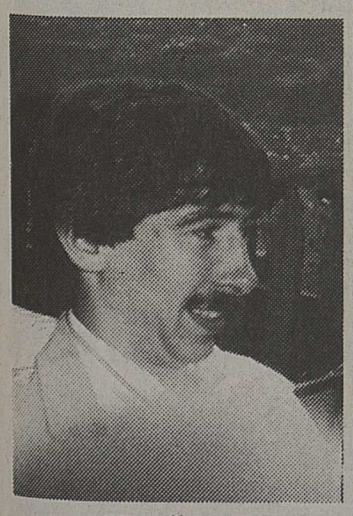

26 avril 1986
26 avril 1989

Trois ans déjà que tu nous as quittés.

Ton souvenir demeure en nous à jamais.

Tu vis à chaque instant dans nos cœurs.

Tes parents, ton frère, tes sœurs et familles.

Une messe d'anniversaire sera célébrée à l'église Sainte-Croix, le mercredi 26 avril 1989, à 19 h 30.

†

EN SOUVENIR DE

Monsieur Germain MASSY

26 avril 1969
26 avril 1989

La vie et les gens font de nous ce qu'ils veulent et vous êtes le plus souvent bien seuls. Mais rien ni personne ne peut nous faire oublier. Il y a vingt ans, tu étais à nos côtés. Il y a vingt ans, c'était hier. Vingt ans déjà, mais aujourd'hui comme hier, tu es toujours là.

Deux messes d'anniversaire seront célébrées, l'une mercredi 26 avril 1989 à Notre-Dame-des-Marais à Sierre à 18 h 15, l'autre à Grimentz, le samedi 29 avril 1989, à 18 h 30.

†

Très touchée par les nombreux témoignages de sympathie et d'affection reçus lors de son deuil, la famille de

Monsieur François REY

vous remercie très sincèrement de la part que vous avez prise à sa douloureuse épreuve, par votre présence, vos messages de condoléances, vos dons, vos envois de fleurs et de couronnes.

Elle vous prie de trouver ici l'expression de sa profonde reconnaissance.

Un merci particulier:
– à l'abbé Bridy;
– au Chœur d'hommes d'Ayent;
– à la classe 1918;
– à la maison Provins;
– à la maison Atra S.A.;
– à la compagnie SMC;
– à M. Rémy Aymon.

Ayent, avril 1989.

Très touchée par les nombreux témoignages de sympathie et d'affection reçus lors de son deuil, la famille de

Madame Anne-Marie LEYVRAZ-STUCK

vous remercie très sincèrement de la part que vous avez prise à sa douloureuse épreuve, par votre présence, vos messages de condoléances, vos envois de fleurs et de reconnaissance.

M. Leyvraz et famille.

Massongex, avril 1989.

†

Très touchée par les nombreux témoignages de sympathie et d'affection reçus lors de son deuil, la famille de

Madame Maria FOURNIER-MARET

vous remercie très sincèrement de la part que vous avez prise à sa douloureuse épreuve, par votre présence, vos messages de condoléances, vos dons, vos envois de fleurs et de couronnes.

Elle vous prie de trouver ici l'expression de sa profonde reconnaissance.

Sion, avril 1989.

†

Profondément touchée par les nombreux témoignages de sympathie et d'affection qui lui ont été adressés lors de son grand deuil, la famille du

Docteur Franz AMACKER

exprime ses sentiments de reconnaissance à tous ceux qui, par leur présence, leurs prières, leurs offrandes de messes et leurs dons, ont partagé sa peine.

Sierre, avril 1989.

†

Les autorités et le personnel de la commune de Plan-les-Ouates

ont le regret de faire part du décès de

Madame Anne-Marie PELLISSIER-PRAZ

mère de M. Philippe Pellissier, garde municipal.

La Mairie.

†

Monsieur et Madame Daniel DELALOYE, leurs enfants et petits-enfants;

ainsi que les familles parentes et alliées, font part du décès, à l'âge de 90 ans, de

Madame Germaine DELALOYE

La messe d'ensevelissement aura lieu à l'église d'Ardon, le jeudi 27 avril 1989, à 10 h 30.

†

La classe 1949 d'Isérables

a la douleur de faire part du décès de

Monsieur Joseph-Isaïe LAMBIEL

papa de sa contemporaine Astrid.

Pour les obsèques, prière de consulter l'avis de la famille.

†

EN SOUVENIR DE

Jean-Luc JORDAN

29 avril 1986
29 avril 1989

Dans le silence de la séparation, le souvenir est une fleur qui ne se fane jamais.

M.-Christine et Sébastien.

Une messe d'anniversaire sera célébrée à 19 heures le jeudi 28 avril 1989, à l'église Saint-Guérin.

bibliographie

« Les dernières générations de l'écrit », de René Duboux

L'Europe, une quinzaine d'années après les Etats-Unis, découvre l'illettrisme. Il y a cinq millions d'illettrés en France; près de 20% des enfants et adolescents, après une dizaine d'années de scolarité obligatoire, sont incapables de lire, d'écrire et de compter d'une manière fonctionnelle.

Cet ouvrage présente d'abord un bilan sur la situation actuelle aux Etats-Unis, en France et en Suisse. Il développe des constats originaux:
– le petit écran est une des causes majeures de l'illettrisme;
– les premières générations de la télévision et des médias sont les enfants des années huitante;
– la télévision est une anti-école;
– les télévisions scolaires et éducatives sont des échecs évidents;
– la culture écrite est en déclin.

René Duboux propose également des solutions, notamment une politique conséquente entre l'école et la télévision de service public, afin de mieux utiliser le petit écran dans l'éducation et la formation permanente. Ce livre bouscule les idées reçues.

L'auteur: René Duboux est professeur dans l'enseignement secondaire. Il a réalisé plusieurs films font l'un a obtenu une distinction du Conseil fédéral. Sociologue et reporter, il a collaboré avec de nombreux journaux et télévisions. Il a été consultant pour l'UNESCO, le Conseil de l'Europe et des sociétés privées.

Editions Favre.

● UVRIER. – Hier, vers 17 h 20, Mme Angelika Pichler, 31 ans, domiciliée à Prescore Balneario (It) circulait au volant de sa voiture sur la route principale de Sierre en direction de Sion.

Vers Magro, elle immobilisa sa voiture en bordure de la chaussée puis s'engagea à nouveau en obliquant à gauche en direction de Sierre malgré la présence d'une double ligne de sécurité.

A cet instant arrivait en sens inverse depuis Saint-Léonard l'automobiliste Alcide-Gérard Vocat, 45 ans, domicilié à Sion. Il freina pour éviter une collision et perdit la maîtrise de son véhicule qui quitta la chaussée à droite.

Blessé lors du choc, M. Vocat a été hospitalisé.

†

La classe 1918 de Fully

a la douleur de faire part du décès de son contemporain

Monsieur Georges BOSON

Pour les obsèques, prière de consulter l'avis de la famille.

†

Très touchée par tous les témoignages de sympathie et d'affection que vous lui avez prodigués, la famille de

Monsieur Germain PRÉTÔT

exprime sa profonde gratitude à tous ceux qui l'on entourée de leur présence, leurs messages, leurs envois de fleurs et de leurs dons.

Aigle, avril 1989.

†

Profondément touchée par les nombreux témoignages de sympathie et d'affection reçus lors de son grand deuil et dans l'impossibilité de répondre à chacun, la famille de

Monsieur Georges GREZZI

vous remercie très sincèrement de la part que vous avez prise à sa douloureuse épreuve par votre présence, vos messages et vos dons ou envois de fleurs.

Un merci particulier à l'abbé Martenet, à l'abbé Rossier, au docteur Zufferey, au personnel de la Résidence, à M. et Mme Bruguier, à l'Harmonie des Alpes, à la Cécilia, ainsi qu'au municipal Fluckiger, à M. Petoud et ses collègues.

Bex, avril 1989.

†

Très sensible aux nombreuses marques de sympathie et d'affection reçues lors de son grand deuil, la famille de

Monsieur Ernest SAUDAN

exprime ses sentiments de reconnaissance à toutes les personnes qui, par leur présence, leurs messages et leurs dons, ont participé à sa peine.

Un merci particulier:
– au docteur Bernard Bruchez à Martigny;
– aux infirmières du service des soins à domicile de Martigny;
– aux amis du Guercet;
– aux bureaux Comina à Verbier et Sion.

Martigny, avril 1989.

†

Pour toutes les marques de sympathie et d'amitié reçues lors de son grand deuil, la famille de

Madame Emilie PACHOUD

vous remercie du fond du cœur de lui avoir apporté, par votre présence, vos dons de messes, de couronnes et de fleurs, vos messages de condoléances, un précieux réconfort dans cette douloureuse épreuve.

Elle vous exprime toute sa reconnaissance.

La messe de septième aura lieu le samedi 29 avril 1989, à 9 h 30, à l'église de Saint-Gingolph.

Saint-Gingolph, avril 1989.

Personnalisez votre Cuisine

RECOUVREMENT EN GRANIT: esthétique, inusable, pratique

Granit Juparana du Brésil

Devis sur demande

PEDRONI S.A. PIERRES NATURELLES – 1907 SAXON

Usine et bureau Tél. (026) 44 34 33 - Fax (026) 44 29 59

protoitat 84

20 ans

Résidence La BARME, Collombey
A LOUER TOUT DE SUITE

- magnifiques appartement neufs
- certains avec cheminée, grand confort
- **3½ pièces, garage compris, dès Fr. 1005.–** + charges
- **4½ pièces, garage compris, dès Fr. 1215.–** + charges

Régie Jean Rigolet
Rue du Coppet 1 - 1870 MONTHEY
Tel. (025) 71 53 63

MONTHEY
GARE 29

Dans immeuble proche du centre, à louer (15.5.1989)

2-PIÈCES, hall, cuisine, bains/W.-C., **Fr. 760.– + charges.**

Pour visiter: (025) 71 36 82.

Gérances P. Stoudmann-Sogim S.A., Maupas 2, Lausanne, (021) 20 56 01.

Cherche à acheter, Sierre-Veyras

4½ et 2½-pièces

Ecrire sous chiffre, P 36435586, Publicitas, 3960 Sierre.

036-435586

A louer septembre 1989, Villeneuve, zone industrielle,

un grand chalet

comprenant: **rez:** dépôt ou atelier + garage, 85 m² + cave et annexe.
1er: appartement de 150 m², 4½ pièces, salon de 26 m² avec cheminée, grande terrasse et balcons.
2e: appartement en attique de 80 m², 2 pièces + galetas.

Conviendrait à personne indépendante pour bureau, technique, etc.
Peut être aménagé au gré du preneur.
Places de parc, prix à discuter.

Tél. (021) 960 14 00
(19-20 heures).

22-120-55-10

A vendre à Martigny

4 villas groupées

aux Meillerettes. 5 pièces de 171 m² habitable + sous-sol excavé, Fr. 485 000.– (Fr. 2840.– le m²) + garage. OFL - fonds propres: Fr. 52 000.– + Fr. 1750.– par mois, y compris charges + fonds rénovation.
Architecture Yvon Rebord, av. Grand-Saint-Bernard, 63, tél. (026) 22 39 00 ou 22 72 36, privé.

036-090465

MARTIGNY
A louer **splendide**
APP. EN ATTIQUE
avec terrasses. Garage dans parking souterrain.

Léonard Gianadda
Avenue de la Gare 40
1920 Martigny
(026) 22 31 13

36-530971

SION
Passage de la Matze 13
A louer

4 pièces
106 m²
Fr. 1090.–

+ charges.
Cuisine entièrement agencée. Conclusion possible de baux de durée, avec échelonnement du loyer.
Pour visiter: **M. Garcia, ✆ (027) 22 68 67 de 14 h à 15 h 30 et dès 17 h.**
Pour traiter: **Gérances P. Stoudmann-Sogim S.A., Maupas 2, 1000 Lausanne 9, (021) 20 56 01.**

AFFAIRES IMMOBILIÈRES

vivre chez soi

A VENDRE

Plaine du Rhône à **villa** neuve (conviendrait à petit ménage) avec beau terrain plat de 1200 m²

Immeuble de 8 appartements PPE, Bas-Valais

Petit immeuble de 4 appartements, région Sierre

2 villas indépendantes à Monthey, vue imprenable (en fin de construction)

6 villas jumelles à Monthey, vue imprenable (en fin de construction)

1 villa jumelle à Monthey, construction récente, près du centre, tranquillité, ensoleillement

6 villas indépendantes et jumelles sur plans, détails et finitions choisis par l'acheteur, près de Monthey, tout à plat, constructions prêtes à démarrer, permis de construire déjà accordé

4 villas à Grimisuat sur plans, selon désir

Chalets divers et à choisir sur plans à Troistorrents et Val-d'Illiez

En bloc (pour raison imprévue) Monthey
1 complexe résidence 8 villas
en cours de finition, affaire très intéressante

Nous nous occupons des crédits nécessaires.

Renseignements à demander à:
Case postale 1235, 1870 Monthey.

143.103069

Exceptionnel!
A vendre à Champoussin appartement entièrement meublé

de 3 - 4 pièces en duplex

situation plein sud avec vue sur les Dents-du-Midi, 4 chambres, 2 salles d'eau, 1 cuisine bar, 1 cave, 1 balcon sud, Fr. 280 000.–.
Renseignements: (025) 71 43 36.

036-837399

A louer

à Sierre,
route de Sion

appartement 4½ pièces

Fr. 850.– plus charges.
Libre dès le 1er juillet.

AGENCE MARCEL ZUFFEREY SIERRE Tél. 027/55 69 61

BIEN ISOLÉ, BIEN CHEZ SOI.

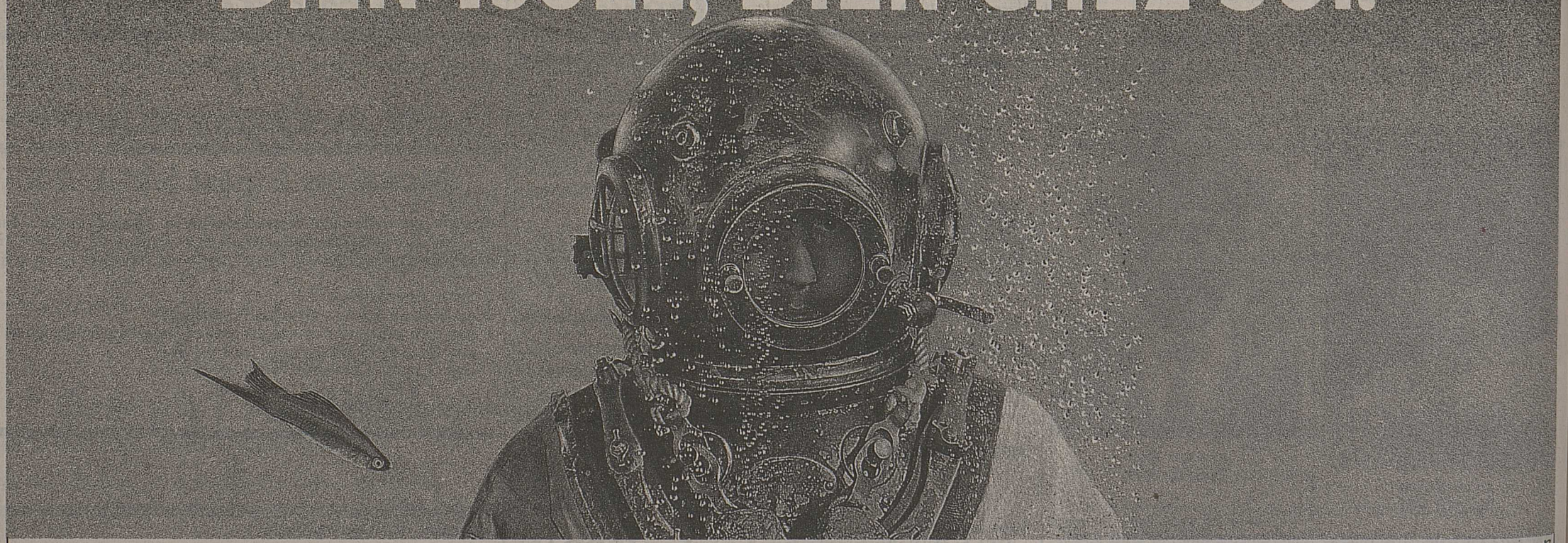

Vous rénovez? Vous construisez?
Notre fenêtre synthétique offre le meilleur aux plus exigeants, par:
- son excellente isolation au bruit et au froid
- sa grande résistance au soleil et aux intempéries
- sa facilité d'entretien
- son système de rénovation rapide et économique
- sa fabrication sur mesures pour tous les types de constructions.

Téléphonez-nous. Nous vous conseillerons volontiers.

FABRIQUE SUISSE DE FENETRES SYNTHETIQUES

BAO 2000
MARTIGNY · TÉL. 026/22 80 83 - RARON · TEL. 028/44 17 18

Le beurre « light » à l'assaut de la margarine

BERNE (AP). – Que ceux qui sont soucieux de leur ligne se réjouissent: le beurre léger débarque! L'Union centrale des producteurs suisses de lait (UCPL) s'est enfin résolue, après des années d'hésitation, à lancer un beurre pauvre en calories. Son but: reconquérir la part de marché qui lui a échappé au profit des produits à tartiner légers dont la vogue va de pair avec le formidable engouement actuel pour la minceur et la fine forme.

Produit naturel, le beurre Rosalp Light de l'UCPL contient environ 40% de calories en moins que le beurre traditionnel et seulement 50% de matières grasses. Il sera pourtant vendu au même prix que le beurre de table normal.

Le consommateur trouvera dès la fin du mois la plaque de 100 grammes pour 1 fr. 90 dans les commerces de détail et à la Migros. Le groupe Coop commercialisera pour sa part début mai le même beurre au même prix mais sous sa propre marque: beurre light fitness. Ce produit remplace la pâte à tartiner «fit» lancée l'été dernier.

Sans colorants ni agents conservateurs ni substances aromatiques ou quelque autre additif, le beurre léger, au goût et à l'arôme correspondant à ceux du beurre traditionnel, est fabriqué par la centrale du beurre de Lucerne et la fédération laitière Toni à Winterthour.

Revoir les prix

L'actuelle politique agricole valorise trop la matière grasse du lait par rapport aux protéines, ce qui fait qu'aujourd'hui le beurre est trop cher.

L'UCPL demande au Conseil fédéral de tenir compte lors des majorations du prix du lait attendues pour la fin de l'année de l'évolution des habitudes de consommation vers des produits plus légers.

L'UCPL souhaite par ailleurs que le prix du lait se répartisse comme il est de mise dans la CE pour moitié sur la matière grasse et pour l'autre moitié sur les protéines contre respectivement 80% et 20% actuellement. Ce mode de faire devrait permettre de rétablir peu à peu de meilleures conditions de concurrence entre le beurre, d'une part, les huiles et les graisses importées, d'autre part, actuellement trop avantageuses en arrivant à la frontière.

Salon du livre et de la presse

Au public de jouer!

Le président de la Confédération Jean-Pascal Delamuraz coupe le traditionnel ruban, assisté par le conseiller d'Etat genevois Dominique Föllmi (à gauche) et par le conseiller administratif de la ville de Genève René Emmenegger.

Après avoir visité pendant plus d'une heure les stands du 3e Salon du livre et de la presse à Palexpo, M. Jean-Pascal Delamuraz, président de la Confédération, a inauguré avec humour et conviction «ce haut lieu de notre héritage intellectuel basé sur la liberté».

Constatant que ni la radio ni la télévision n'avaient tué le goût de lire – ou en tout cas celui d'acheter des livres – M. Delamuraz s'est demandé si on lisait mieux aujourd'hui, avec le stimulant des moyens électroniques. Avec une création littéraire toujours fructueuse, «mais basée sur des références de plus en plus évanescentes», nous partageons avec l'Europe un héritage précieux et inégalé dans le monde. Voulant une Suisse totalement européenne au niveau de la culture, M. Delamuraz a souligné que l'Etat n'avait pas été sollicité pour verser des subventions au Salon du livre, et que les taxes frappant l'édition étaient en Suisse les plus basses d'Europe!

Avant lui, M. Pierre-Marcel Favre, directeur et animateur du salon, s'était félicité d'une plus grande participation d'exposants; ils sont 150 de plus que l'an dernier. On a créé un club d'échanges des éditeurs. On a créé le premier Salon international de l'enseignement des langues Mondolingua. Les éditeurs alémaniques sont plus nombreux. Au public, maintenant, d'accourir et de passer du temps à bouquiner avec tous les professionnels de l'écrit.

Seule fausse note de cette inauguration: la présence d'un stand «pour une Suisse sans armée» qui n'a rien à voir avec les éditeurs. Tolérance oblige, on les a laissés s'inscrire. C'est une erreur. **P.-E. Dentan**

Œufs suisses

Les salmonelles persistent

Comment limiter les risques d'infection

BERNE (AP). – L'Office fédéral de la santé publique a constaté une recrudescence des salmonelles dans les œufs crus. L'hygiène culinaire réduit le risque, mais on ne saurait exclure toute nouvelle infection, a indiqué hier l'office qui rappelle que les œufs et les mets à base d'œufs ne présentent aucun danger lorsqu'ils sont cuits.

Depuis janvier dernier, 10 198 œufs de production indigène et étrangère ont été analysés afin de détecter la présence de salmonella enteritidis. L'office n'en a pas trouvé la moindre trace dans les jaunes, mais deux fois sur les coquilles et les membranes.

Les analyses effectuées à l'étranger et portant sur un nombre d'œufs deux fois plus élevé n'avaient détecté cette salmonella enteriditis qu'une seule fois, d'où la conclusion que cette bactérie est plus répandue en Suisse.

La coquille est la protection naturelle de l'œuf. Il y a toujours un risque de souillure entre le moment de la ponte et la consommation.

Le consommateur peut réduire au maximum le risque d'infection en observant une hygiène stricte dans la cuisine. On ne saurait cependant exclure toute nouvelle infection.

L'office a publié les règles d'hygiène suivantes: sortir dès que possible les œufs de leur emballage, vérifier s'ils ne sont pas endommagés, les conserver au réfrigérateur, ne jamais utiliser les coquilles, prendre soin de ne pas déchirer la membrane en prélevant les blancs, ne jamais consommer crus les œufs fendus ou fêlés, ne pas les laver car cela favorise la pénétration des bactéries, avoir des mains et des ustensiles de cuisine propres. L'office a établi en automne 1988 que des poussées épidémiques étaient liées à la consommation de mets contaminés contenant des œufs crus.

Affaire Medenica

Le professeur Werner raconte

GENÈVE (ATS). – Deux heures durant, le professeur Aloys Werner a déposé hier comme témoin devant la Cour d'assises de Genève. L'ancien conseiller d'Etat genevois qui a dénoncé ce qu'il est convenu depuis d'appeler «l'affaire des factures gonflées de l'hôpital cantonal» a qualifié le docteur Rajko Medenica de «manipulateur». En revanche, le professeur Werner a blanchi l'ancien comptable de cet établissement, accusé de complicité dans ce procès.

Rajko Medenica a enfreint le règlement de l'hôpital cantonal qui lui interdisait, en tant que chef de clinique, de toucher des honoraires, a notamment déclaré le professeur Aloys Werner. «Deux jours après mon entrée en fonctions comme conseiller d'Etat, j'ai été approché par le directeur adjoint de l'hôpital qui m'a fait état de graves irrégularités commises dans la facturation des patients yougoslaves», a-t-il précisé. Le 27 mars 1981, le conseiller d'Etat a dénoncé les faits à la justice genevoise.

«En soi, il n'était pas extraordinaire que des patients yougoslaves viennent en nombre se faire soigner à l'hôpital cantonal de Genève. D'autres pays de l'Est envoyaient également des patients. Il s'agissait surtout de malades proches de la nomenklatura. En revanche, ce qui m'avait frappé avec les patients yougoslaves, c'est qu'ils appartenaient à toutes les couches de la population. J'ai moi-même opéré un contremaître. Medenica m'a expliqué que c'est le Gouvernement yougoslave qui payait pour tout le monde», a indiqué Aloys Werner.

En ce qui concerne l'ancien comptable de l'hôpital cantonal accusé d'avoir aidé le docteur Medenica à établir des factures gonflées, Aloys Werner a déclaré qu'il le connaissait depuis trente ans et qu'il le considérait comme un honnête homme. Il a été «manipulé» par Rajko Medenica, a-t-il précisé. C'est de bonne foi et dans l'intérêt unique des patients qu'il a prêté à Rajko Medenica, a déclaré en substance l'ancien chef du Département genevois de la prévoyance sociale et de la santé publique.

Aloys Werner s'est défendu d'avoir tiré un quelconque profit politique de cette affaire. Tout ce déballage m'a plutôt empoisonné que servi, a-t-il conclu.

Trois ans après Tchernobyl

Nos champignons toujours atomiques...

BERNE (ATS). – Trois ans après la catastrophe de la centrale nucléaire de Tchernobyl, les retombées radioactives mesurées sont encore en partie élevées, surtout à l'est et au sud de la Suisse. La contamination du sol par le césium 137 est restée pratiquement inchangée. Les spécialistes pensent qu'à l'avenir cette contamination pourrait même légèrement augmenter.

En Suisse, les champigons, le poisson et le gibier présentent toujours des doses radioactives supérieures à la norme fixée. Pourtant, les pêcheurs du lac de Lugano ont obtenu le feu vert en juillet 1988 et les chasseurs peuvent vendre leur gibier.

Il n'y a pas d'interdiction de récolte de champignons.

Comme ces produits ne sont pas consommés quotidiennement et en grandes quantités, l'Office fédéral de la santé a estimé que la santé de la population n'était pas en danger.

Selon une récente enquête de l'ATS, il a été constaté qu'au Tessin, les valeurs de radioactivité enregistrées sont encore de 43 000 becquerels par mètre carré, 22 000 becquerels en Suisse orientale et 8000 dans le Jura vaudois. Le césium 134 a diminué et le iode 131 a complètement disparu.

Autre conséquence de Tchernobyl, les maraîchers suisses réclament à la Confédération des indemnités pour pertes de gain. L'Union maraîchère suisse est allée devant le Tribunal cantonal bernois. Ce dernier rendra son jugement à la fin du mois de mai.

Spéculation frauduleuse à Genève

Société de placement fermée par la justice

GENÈVE (AP). – La société genevoise Meltrade Trust Company S.A. ne répond plus: ses responsables ont été interpellés lundi par la police qui a par ailleurs effectué une perquisition et saisi des documents dans ses bureaux. C'est ce que révèle la «Tribune de Genève» dans son édition d'hier. Cette société offrait divers services à des hommes d'affaires étrangers et proposait surtout des fonds de placement. Le juge genevois Vladimir Stemberger, qui est chargé du dossier, était inatteignable hier.

Un journaliste du quotidien genevois a assisté à l'intervention de la police. Trois personnes ont été interpellées dont Hans Albrecht, 32 ans, et Roberto Lazzerini, 44 ans, respectivement administrateur et directeur de Meltrade. Trois plaintes ont été déposées contre les responsables de Meltrade pour des malversations commises au préjudice de sociétés probablement étrangères.

Selon une enquête publiée dans le dernier numéro du mensuel alémanique «Bilanz», les fonds de placement proposés par Meltrade Trust Company ont une forte odeur d'escroquerie. Les clients étaient trompés notamment sur la destination de leur argent. De plus, une bonne partie des sociétés étrangères dans lesquelles ils étaient censés investir sont introuvables.

Des antécédents...

Hans Albrecht a déjà été impliqué, en 1984, avec sa société zurichoise Albrecht Partner AG dans une suspecte opération spéculative sur les titres Swiss Oil, cotés hors bourse. Cette affaire, sur laquelle la justice zurichoise continue d'enquêter, lui a valu de séjourner en prison quelques jours en août 1984 puis plusieurs mois d'octobre 1987 à février 1988.

Dans le cadre de l'affaire Swiss Oil, Albrecht avait collaboré avec un autre escroc: Kurt-Emil Meier, arrêté en février à Barcelone, à la demande de la justice genevoise. Il s'agit du «cerveau» suisse de l'affaire Kettler, cette gigantesque escroquerie internationale découverte l'an dernier. Les membres de ce réseau ont vendu des actions américaines bidon pour près d'un demi-milliard de dollars.

Missile britannique volé

Piste suivie pour le Blow-Pipe

GENÈVE-BERNE (AP). – Le Ministère public de la Confédération a confirmé hier l'ouverture d'une enquête sur d'éventuelles ramifications en Suisse, et plus particulièrement à Genève, d'un trafic d'armes entre l'Irlande et l'Afrique du Sud.

Les enquêteurs fédéraux s'intéressent à cette piste helvétique à la suite de l'arrestation, vendredi dernier à Paris, de trois activistes protestants irlandais, d'un diplomate sud-africain et d'un Américain qui négociaient la vente à l'Afrique du Sud de pièces d'un missile portable sol-air britannique Blow-Pipe, volé le 7 avril dernier sur la base militaire de Newtownwards, en Ulster. L'Américain, Douglas Bernhart, 40 ans, aurait des attaches et un bureau à Genève.

Roland Hauenstein, porte-parole du Ministère public, s'est refusé à tout commentaire. Il s'est contenté de confirmer que les recherches portent sur le bureau genevois de Bernhart.

Selon la «Tribune de Genève» d'hier, le trafiquant américain entretenait notamment des relations étroites avec la société genevoise de transports internationaux Agencia Ultica S.A., administrée par l'avocat genevois Baudoin Dunand et domiciliée chez une fiduciaire.

Immunité diplomatique

Lors du coup de filet de vendredi, les trois activistes irlandais, membres de l'organisation paramilitaire protestante Ulster Defence Association, livraient au diplomate sud-africain Daniel Storm des pièces du missile volé. Selon la presse française, elles auraient été destinées à une usine d'armement sud-africaine qui prépare une copie du Blow-Pipe.

Douglas Bernhart aurait joué les intermédiaires dans cette affaire. Comme les trois Irlandais, il a été inculpé à Paris de transport d'armes de première catégorie, de recel et d'association de malfaiteurs en relation avec une entreprise terroriste.

Couvert par l'immunité diplomatique, Daniel Storm a été libéré après avoir été interrogé par le contre-espionnage français. Hier, le Ministère français des affaires étrangères laissait entendre que ce technicien non résidant de l'ambassade sud-africaine à Paris avait déjà quitté la France.

Droits de l'homme en Roumanie

L'enquête de l'ONU confiée à un Suisse

GENÈVE (ATS). – L'ancien directeur de l'Office fédéral de la justice, Joseph Voyame, a été chargé hier de mener une enquête décidée par les Nations Unies sur la situation des droits de l'homme en Roumanie.

Cette nomination a été annoncée par le président de la Commission de l'ONU pour les droits de l'homme. Elle répond à une résolution adoptée en mars dernier par cette commission «préoccupée par les allégations de graves violations des droits de l'homme et des libertés fondamentales en Roumanie».

Joseph Voyame a été nommé «rapporteur spécial» avec pour mission de recueillir toutes les informations nécessaires auprès du Gouvernement roumain et des organisations internationales et non gouvernementales. Les autorités de Bucarest sont «instamment» priées de coopérer avec lui. Il devrait présenter son rapport à la prochaine session annuelle de la commission, en février 1990.

La résolution a été approuvée le 9 mars par 21 voix contre 7 et 10 abstentions. Les pays socialistes membres de la commission (Bulgarie, URSS, RDA, Ukraine) n'avaient pas participé au vote. La résolution avait été présentée par dix pays dont la Hongrie, qui a vu affluer ces derniers mois des milliers de réfugiés roumains d'origine hongroise.

Le soutien formel d'un pays d'Europe de l'Est à un projet portant sur la situation des droits de l'homme dans un «pays frère» a constitué une «première» dans l'histoire de la commission.

Réinstallations forcées et systématiques

La résolution évoque notamment «la politique de systématisation rurale du Gouvernement roumain, qui suppose des réinstallations forcées et met en danger des traditions anciennes». Cette politique «mènerait, si elle était appliquée, à une nouvelle violation des droits de l'homme pour d'importants secteurs de la population» roumaine.

La résolution constate aussi que «des ressortissants roumains ont cherché et continuent de chercher protection et asile dans les pays voisins» (comme en Hongrie) «pour des raisons liées à de graves violations des droits de l'homme».

M. Voyame préside actuellement, au palais des Nations, la deuxième session du comité contre la torture chargé de suivre la mise en œuvre de la convention internationale contre la torture et autres peines ou traitements cruels, inhumains ou dégradants.

En tant qu'ancien délégué de la Suisse à la Commission européenne et à la Cour européenne des droits de l'homme, relève-t-on à l'ONU à Genève, Joseph Voyame «a une grande expérience des nombreuses procédures dans le domaine varié de la protection des droits de l'homme».

Les raisons d'un choix

GENÈVE (ATS). – J'ignore si le président de la Commission des droits de l'homme de l'ONU m'a choisi en raison de ma nationalité mais si c'est le cas «j'imagine que c'est parce que la Suisse est un pays neutre et est agréée probablement plus facilement» qu'un autre Etat «plus engagé dans un pays tel que la Roumanie», a déclaré Joseph Voyame, hier après-midi, peu après l'annonce publique de sa désignation comme rapporteur spécial de la commission chargée d'examiner la situation des droits de l'homme en Roumanie.

Cette mission, a-t-il poursuivi, représente une tâche nouvelle et en ce sens elle constitue «un défi».

M. Voyame va, dans un premier temps, se documenter en profondeur, puis il entreprendra les démarches nécessaires pour obtenir un visa pour la Roumanie. En effet, a-t-il relevé, «une des premières choses à faire est d'obtenir la coopération du pays avec lequel je dois travailler». Mais «si je ne puis me rendre en Roumanie, je devrai, de toute manière, établir un rapport qui sera alors fondé sur les autres sources d'information que j'aurais pu me procurer», a-t-il indiqué.

Comité central du PCUS

110 cadres à la retraite

MOSCOU (ATS/AFP). – Le plenum du Comité central du PC soviétique, réuni hier à Moscou, a accepté le «départ à la retraite» au total de 110 de ses cadres – membres titulaires, membres suppléants ou membres de la commission centrale de révision – a indiqué Vadim Medvedev, membre du bureau politique et responsable de l'idéologie, au cours d'une conférence de presse.

Il a indiqué que le Comité central comptait avant ce remaniement 301 membres titulaires, ils sont maintenant 251 y compris avec la promotion, hier, de 24 membres suppléants devenus titulaires avec droit de vote dans «le Parlement» du Parti communiste.

Cette charmante jeune femme a tué 115 personnes

SÉOUL (AP). – L'agent des services secrets nord-coréens qui avait reconnu être responsable de l'attentat de l'avion sud-coréen à l'issue duquel 115 personnes ont été tuées a été condamnée à mort hier.

Kim Hyon Hui a éclaté en sanglots à la lecture du verdict du tribunal de Séoul qui l'a jugée coupable de violation de la sécurité nationale et des règles de l'aviation, et l'a condamnée à mort par pendaison.

Le tribunal a estimé que Kim Hyon Hui était coupable d'avoir posé la bombe à bord du Boeing 707 des Korea Airlines qui avait explosé en plein vol au-dessus de la mer Andaman le 29 novembre 1987, alors qu'il s'approchait des côtes birmanes.

Kim avait au cours du procès reconnu avoir déposé la bombe, et elle avait demandé à mourir pour racheter la mort des passagers de l'avion. Son avocat ne savait pas encore après le verdict si elle allait faire appel.

En privé, les responsables du gouvernement sud-coréen affirment qu'ils ne croient pas à l'application de la peine pour cette jeune femme de 27 ans.

Japon: Recruit vient à bout de Takeshita

TOKYO (AP). – Soumis depuis neuf mois à des pressions croissantes en raison de son implication dans le scandale politico-boursier Recruit, devenu très impopulaire (3,9% dans les sondages), le premier ministre japonais Noboru Takeshita a finalement cédé hier en remettant sa démission.

Cette démission, toutefois, ne sera effective qu'après l'adoption du budget 1989, bloquée par l'opposition depuis plusieurs semaines. Outre le nom du successeur de M. Takeshita, on ignorait donc également la date de son entrée en fonctions.

L'hégémonie du Parti libéral-démocrate (PLD) a permis au Japon de connaître une extraordinaire stabilité durant les dernières décennies. Mais le scandale Recruit a néanmoins perturbé le pays pendant la moitié des dix-huit mois passés par M. Takeshita à la tête du gouvernement et cette situation va donc se prolonger quelque temps encore.

Yozo Yokoda, professeur à l'Université chrétienne internationale, soulignait toutefois que la politique, relativement consensuelle, du pays était en grande partie le fait de la bureaucratie, peu affectée par les changements de premiers ministres. Les Japonais interrogés dans la rue ne s'attendaient guère à des bouleversements. Et plusieurs hauts responsables se sont empressés de souligner que cette démission ne modifierait pas la politique étrangère et économique du Japon. La bourse de Tokyo, pour sa part, a réagi très favorablement et le yen est monté.

A première vue, il semblait possible qu'un «ancien» du PLD soit désigné pour être une sorte de premier ministre par intérim jusqu'à ce que la situation actuelle de crise trouve un épilogue.

Le nom le plus avancé hier par la presse locale pour succéder à M. Takeshita était celui de l'ancien ministre des Affaires étrangères Masayoshi Ito, handicapé toutefois par un diabète. Le président du conseil exécutif du PLD, âgé de 75 ans, estimait en outre qu'«il faudrait un jeune».

Les deux opposants de M. Takeshita, lors de sa désignation en novembre 1987 en remplacement de M. Yasuhiro Nakasone, le secrétaire général actuel du PLD Shintaro Abe et l'ancien ministre des Finances Kiichi Miyazawa, ne sont guère mieux placés pour lui succéder en raison de leur propre implication dans le scandale Recruit.

Le scandale Recruit avait éclaté l'été dernier avec la divulgation par la presse de la vente à prix sous-estimés d'actions d'une filiale immobilière de Recruit, Recruit Cosmos, à plus de 150 politiciens, bureaucrates, hommes d'affaires et responsables des médias. Ces actions, souvent achetées avec de l'argent prêté par une autre filiale de Recruit, avaient fortement monté après leur introduction en bourse en octobre 1986, permettant à leurs détenteurs d'engranger des profits substantiels, M. Takeshita a reçu directement pour 150 millions de yens (1,8 million de francs) d'actions Recruit, sans parler des fonds dont ont bénéficié des parents et collaborateurs.

Recruit est soupçonnée d'avoir recherché en échange divers faveurs et services.

Ce scandale s'est d'ores et déjà soldé par l'arrestation de 14 personnes (qui ne sont pas des hommes politiques) et la démission de 42 autres responsables politiques et des milieux d'affaires, dont trois ministres – notamment M. Miyazawa – et l'ancien p.d.-g. de Nippon Telegraph and Telephone.

Harmonisation fiscale européenne

La RFA sonne le glas

BONN (ATS/AFP). – L'Allemagne fédérale a porté hier un coup probablement mortel aux efforts de la Commission de Bruxelles visant à harmoniser l'imposition du capital dans la CEE, en rejoignant le camp des pays hostiles à l'introduction d'une retenue à la source unifiée sur les revenus de l'épargne.

La coalition conservatrice au pouvoir en RFA a décidé de supprimer définitivement le prélèvement à la source appliqué depuis à peine quatre mois dans le pays, alors qu'elle semblait pencher jusqu'à ces derniers jours pour une suspension de son application dans l'attente d'une solution européenne.

«Le camp des opposants aux propositions de la commission», qui regroupait essentiellement le Luxembourg et la Grande-Bretagne, «compte désormais un membre de plus», a-t-on déclaré de source officielle à Bonn.

En dépit de quelques réserves, la RFA pouvait être jusqu'alors comptée parmi les pays soutenant les propositions de la commission. Les Allemands de l'Ouest étaient favorables à un taux de 10%, identique à celui appliqué dans leur pays, plutôt qu'à un taux de 15% comme le souhaitait Bruxelles.

Ce mode d'imposition, qui avait remplacé le 1er janvier un système de déclaration volontaire – et donc peu respecté – était rapidement devenu très impopulaire en RFA. Il avait contribué à une fuite des capitaux massive, chiffrée par la Bundesbank, la banque centrale ouest-allemande, à plus de 100 milliards de DM l'an dernier.

en bref

● PARIS (ATS/Reuter). – Un Espagnol membre présumé de l'organisation séparatiste basque ETA et sa compagne française ont été interpellés hier par la police française dans une ferme isolée de l'arrière-pays basque, a-t-on appris de source policière. Ces deux arrestations portent à 12 le nombre de militants séparatistes basques présumés ou sympathisants interpellés en France depuis la rupture des négociations entre Madrid et l'ETA, le 4 avril, et la reprise des attentats en Espagne.

● DAKAR (ATS/AFP). – Des actes de pillage ont brusquement repris hier après-midi à Dakar dans le quartier commercial et administratif du Plateau et dans un des quartiers populaires proches, après plusieurs heures d'accalmie qui avaient laissé croire à une évolution vers une situation normale. Selon des témoins, des pillards qui depuis samedi s'attaquaient aux boutiques tenues par les Mauritaniens, ont refait leur apparition dans le centre de la ville et ont tenté de piller ou de saccager des magasins appartenant ou non à des Mauritaniens.

● ATHÈNES (ATS/AFP). – Le Gouvernement grec a décidé hier de réquisitionner les hôtesses et stewards de la compagnie aérienne grecque Olympic Airways face à un mot d'ordre de grève de quarante-huit heures lancé pour demain et après-demain, a annoncé le ministre grec des Transports Yannis Haralambous. Cette réquisition s'applique à partir de ce matin, jusqu'à nouvel ordre.

● OSLO (ATS/Reuter). – Une centaine d'officiers des forces armées de Norvege, pays membre de l'OTAN, ont secrètement reçu l'ordre de se mobiliser pour la guerre, par suite d'une erreur administrative. «Les cartes ordonnant la mobilisation ont été envoyées par erreur», a indiqué le colonel Gullow Gjeseth, membre du commandement norvégien. M. Gjeseth n'était pas en mesure d'indiquer combien d'officiers avaient pu être informés de l'erreur à temps, ni combien s'étaient présentés aux bases proches de la frontière arctique avec l'URSS.

Tremblement de terre à Mexico

Trois morts et une grosse panique

MEXICO (ATS/AFP). – Mexico a été secoué hier par un violent tremblement de terre de 7 degrés sur l'échelle de Richter provoquant un vif mouvement de panique parmi les quelques 18 millions d'habitants de la capitale. On recensait par ailleurs la mort de trois personnes: deux femmes terrorisées se sont jetées par la fenêtre de leur appartement et un homme a été tué par une ligne électrique tombée à terre.

La secousse, de type oscillatoire qui a duré quarante-quatre secondes, s'est produite à 8 h 29 locales (16 h 29 heure suisse), selon l'Institut de sismologie de Mexico.

L'épicentre a été situé à 330 km au large des côtes mexicaines d'Acapulco dans le Pacifique.

Le tremblement de terre a également été ressenti dans le reste du territoire mexicain mais aucune victime n'avait été signalée près de deux heures après la secousse notamment à Acapulco, ville la plus proche de l'épicentre.

Aucun effondrement d'immeuble n'a été noté dans le centre de Mexico, selon des observations faites du haut de la Tour latino- américaine qui domine la capitale et où sont situés les bureaux de l'AFP.

Des dizaines de milliers d'employés de bureau, de commerçants et résidents d'immeubles de la capitale pris de panique et ayant encore en mémoire le tragique séisme de 1985 sont descendus dans la rue pour trouver une meilleure protection craignant de nouvelles secousses. Deux heures après la secousse, la population de la capitale semblait reprendre ses activités normales.

Beyrouth sous le feu... et à la merci des diplomates

BEYROUTH (ATS/AFP). – Trois heures de violents bombardements à Beyrouth et dans ses banlieues ont tué deux civils, dans la nuit de lundi à mardi, au moment où, à New York, l'ONU chargeait son secrétaire général, Javier Perez de Cuellar, d'une mission de contacts au Liban.

Ces nouveaux duels d'artillerie entre les brigades du général Michel Aoun, chef du gouvernement de militaires chrétiens, et l'armée syrienne et ses alliés, sont intervenus après une semaine de calme relatif. Ils ont fait deux morts et 14 blessés, portant à au moins 290 morts et 1273 blessés, en majorité des civils, le bilan des victimes de quarante-deux jours de violences, depuis la proclamation par le général Aoun de «la guerre de libération contre l'occupant syrien».

Hier, seuls des bombardements isolés sur le littoral du «pays chrétien» étaient signalés, mais les Beyrouthins vivent dans la crainte d'une intensification de la violence avant l'ouverture, aujourd'hui à Tunis, d'un conseil ministériel de la Ligue arabe consacré au Liban.

Les secteurs est, chrétien, et ouest, à majorité musulmane, de Beyrouth et leurs banlieues résidentielles sont vides de toute circulation, comme si les habitants se terraient ou avaient fui. De fait, des centaines de milliers de Libanais ont quitté le pays ou se sont réfugiés dans des régions moins exposées, notamment au Liban-Sud.

Le comité de bons offices de la Ligue arabe sur le Liban doit présenter, au cours de la réunion de Tunis, un projet de solution de la crise libanaise. Son action a été clairement appuyée par l'ONU qui a, en outre, sur proposition de la France, chargé M. Perez de Cuellar d'entamer «des contacts» pour aider la ligue dans sa tâche.

La police française montre les dents

SAINT-OUEN (ATS/Reuter). – Plus de 10000 policiers en colère se sont rassemblés hier en fin d'après-midi sous le chapiteau géant du parc des sports de Saint-Ouen, près de Paris, pour exiger une réforme de la police et réclamer des augmentations de salaire.

Les fonctionnaires, venus de toutes les régions de France, avaient troqué leurs képis pour le badge de la contestation «Un pour tous, tous pour un» pour cette démonstration de force sans précédent dans l'histoire de la police française.

Il y a 125000 policiers en France, dont 85000 fonctionnaires en tenue. Ce meeting de la FASP (majoritaire - proche du parti socialiste) marque le départ d'une véritable semaine de grogne dans la police qui est devenue le nouveau lieu de la contestation sociale.

La politique de rigueur du gouvernement a provoqué plusieurs vagues de mécontentement depuis l'automne dernier dans la fonction publique, avec une série de conflits chez les postiers, les infirmières, les gardiens de prison et les fonctionnaires corses.

Demain, le ministre de l'Intérieur, Pierre Joxe, devra faire face à une manifestation de rue des policiers CGT (proches du parti communiste), ce qui constitue un événement inédit depuis six ans. Le 3 juin 1983 deux défilés de policiers en colère dans les rues de Paris avaient conduit le ministre de l'Intérieur de l'époque, Gaston Defferre, a révoquer deux responsables syndicaux. Le préfet de police de Paris a interdit cette manifestation de la CGT sur le parvis de Notre-Dame, la jugeant «susceptible de donner lieu à des actes et propos de nature à porter le discrédit sur la fonction policière et d'entraîner des débordements de nature à troubler l'ordre public».

● SÉOUL (AP). – La princesse Tokhye, l'une des dernières survivantes de la dynastie Yi, qui régna sur le Japon pendant cinq siècles, a été enterrée hier. Morte vendredi dernier à l'âge de 77 ans, la princesse Tokhye était appelée dans son pays «la princesse malheureuse». Elle était la fille du roi Kojong, le dernier des Yi, qui fut contraint d'abdiquer en 1910 après l'invasion japonaise. A l'âge de 13 ans, elle fut enlevée à sa famille puis envoyée de force au Japon où, toujours sous la contrainte, elle épousa un vieil aristocrate japonais. De cette union devait naître une fille, qui se suicida. C'est en 1962 que la princesse Tokhye put regagner son pays, après avoir divorcé. Elle souffrait de diabète et perdit la raison au fil des ans.