



Aujourd'hui: le temps sera le plus souvent très nuageux avec des précipitations intermittentes. Eclaircies l'après-midi.
 Demain: assez ensoleillé, par moments plus nuageux. Température à nouveau en hausse.
 Dimanche, très nuageux.

Lac des Brenets 750,88 m					Lever 6 h 58	Coucher 17 h 36
Lac de Neuchâtel 429,45 m	15°	11°	2200 m		15 h 32	00 h 28

Fête à souhaiter: Adeline

Les murs de Xidex vendus!

Pas hanté, mais maudit! L'ancien bâtiment de Xidex rappelle depuis le 27 février 1987 l'échec de cette entreprise américaine et la rapidité avec laquelle les dirigeants avaient claqué la porte dans le dos des 250 employés. Si le passé est gris, l'avenir de la rue des Girardet pourrait bien être rose. C'est du moins la couleur qui inspire TMP S.A., la société chaux-de-fonnière qui a racheté le bâtiment Xidex la semaine passée. (jh)

► 6

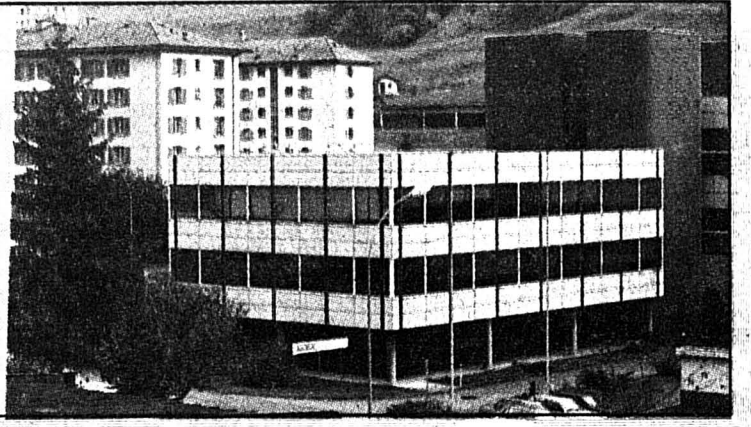

L'Impartial

OPINION

Une visite profitable

Devenue, sous Felipe González et son équipe socialiste, le pays des bouleversements tranquilles, l'Espagne est l'un des Etats européens qui a le plus à apprendre à la Suisse.

Ne serait-ce qu'un sourire peut souvent rapporter davantage qu'un air coincé, un grognement, ou une démarche de bamboula.

C'est pourquoi la visite à Berne du chef du gouvernement ibérique, même si elle n'amène pas des résultats tangibles, ne saurait être que profitable.

Au demeurant, dans le domaine de la politique étrangère, Madrid ne saurait que nous confirmer dans notre approche prudente du Marché commun. La façon dont Felipe González et son roi, à l'habileté diplomatique géniale ont, à l'aide d'un écran de paroles, amené leurs concitoyens à se convertir en Européens presque convaincus, confine au grand art.

Dans le domaine des relations avec les Etats-Unis qu'ils aiment bien, mais qu'ils trouvent envahissants et dont ils redoutent les maladresses, les Espagnols ont également su manœuvrer avec une dextérité consommée.

Sans se brouiller avec Washington à propos des bases militaires américaines, qui les placent trop sous la dépendance yankee, ils ont découvert le moyen d'en éloigner les avions vers l'Italie.

A l'égard de la Grande-Bretagne, Madrid témoigne d'une ingéniosité tout aussi splendide. Il revendique la restitution de Gibraltar. Juan Carlos l'a encore rappelé, cette semaine, à la reine d'Angleterre qui séjournait sur ses terres. Mais ici encore, ces choses-là sont dites en termes galants. Et en sourdine, car les arguments qui valent pour demander que Londres rende l'illustre rocher sont à peu près identiques à ceux que le Maroc pourrait employer pour exiger que les Ibères lui remettent Ceuta et Melilla.

Enfin, Felipe González entraîne dans son sillage un parfum d'ouverture vers le large. Grâce à la découverte des Amériques par Christophe Colomb, n'est-il pas l'interlocuteur privilégié de près de 300 millions d'hispanophones et son roi, en l'an crucial de 1992, ne jouera-t-il pas un rôle hégémonique?

L'automne 1992 ne marquera-t-il pas le 500^e anniversaire de l'arrivée de Colomb à Cuba et à Saint-Domingue?

Willy BRANDT

L'Europe passe aussi par l'Espagne

Le premier ministre Felipe González en Suisse

«Le rapprochement de la Suisse avec l'Europe des Douze passe aussi par un meilleur équilibre de vos relations avec chacun des Etats membres, et notamment l'Espagne», a expliqué hier le premier ministre espagnol Felipe González, au début de sa visite officielle de deux jours dans notre pays.

Visite importante pour la Suisse que celle du chef du gouvernement espagnol. L'Espagne est un pays qui fait une spectaculaire percée économique et culturelle; mais, de plus, elle entend bien utiliser à fond la présidence de la Communauté européenne qui lui échoiera l'an prochain.

C'est aussi, pour la Suisse, l'une des relations européennes les plus difficiles.

M. González, qui est accompagné du ministre des Affaires étrangères, M. Francisco Fernández Ordoñez, et du ministre de l'Economie et des Finances, M. Carlos Solchaga, n'a pas manqué de faire valoir, hier, qu'il serait un partenaire «compréhensif» pour la

situation politique de la Suisse, mais intransigeant.

Selon Achille Casanova, porte-parole du gouvernement, la discussion de deux heures entre la délégation espagnole et celle du Conseil fédéral, composée de MM. Otto Stich, Jean-Pascal Delamuraz, René Felber, Flavio Cotti et Adolf Ogi, a été «très amicale et très directe».

M. González a notamment exprimé toute sa compréhension et son respect pour les raisons politiques qui empêchent la Suisse d'adhérer à la CEE. En soulignant que le développement économique et social de l'Europe était irréversible, il s'est félicité des efforts de la Suisse pour éliminer les obstacles d'un rapprochement européen. Mais, a-t-il fait savoir à ses hôtes, il serait plus facile pour la Suisse de se rapprocher de la CEE si la Confédération équilibrait ses relations avec chacun des pays membres.

PRODUITS AGRICOLES

M. González a ainsi souhaité que la Suisse ouvre davantage ses frontières aux produits agricoles espagnols, un problème que la Suisse entend régler globalement dans les négociations du GATT. Le minis-

tre de l'Economie espagnol a ainsi fait remarquer que 87% des exportations suisses en Espagne étaient franches de droit, contre 70% dans le sens inverse.

La chronique fédérale de

Yves PETIGNAT

M. González a aussi souhaité l'élimination de droits de douane résiduels sur un certain nombre de produits espagnols.

Mais c'est sans doute le problème de l'émigration qui constituera le nœud à venir des relations entre Espagne et Suisse. M. González a souhaité, toujours dans l'esprit de «rééquilibrage», que tous les travailleurs de la CEE en Suisse soient traités sur un pied d'égalité.

SAISONNIERS

Il s'agit en fait d'accorder aux Espagnols le bénéfice d'un permis d'établissement (C) après cinq ans de présence, et non dix, comme pour les Italiens et les Français.

Le problème des saisonniers devrait être évoqué ce matin, lors d'une entrevue de M. González



Le premier ministre espagnol, Felipe González, accueilli par le président de la Confédération Otto Stich (à gauche). (Bélno AP)

avec le Syndicat du bâtiment, la FOBB. Celle-ci souhaite que l'Espagne fasse pression sur la Suisse pour assouplir le statut des saisonniers (32 mois de présence au lieu de 36 et le permis «B») et améliore le regroupement familial. Elle souhaite également que l'Espagne exige de la Suisse, comme le fit le Portugal, le verse-

ment d'indemnités de chômage pour ses ressortissants rentrés au pays.
 M. González se rendra aujourd'hui à Bâle, pour y rencontrer les milieux de l'économie et visiter l'exposition «Swiss Tech», avant de s'envoler pour l'Espagne. Y.P.

Caramba, encore raté!

L'équipe suisse de football battue en Belgique



Daniel Jeandupeux avait pourtant montré la direction à suivre...

(ASL-A)

SPORTS 15 - 17 - 20

Tuerie au Sud-Liban

Sept soldats israéliens tués

Une voiture piégée a explosé mercredi près d'un poste-frontière entre le Liban et Israël, tuant au moins sept soldats israéliens et en blessant 11 autres. Cet attentat a été revendiqué par le mouvement de la «Résistance islamique», qui a affirmé qu'il s'agissait d'une «opération suicide».

Cependant, d'après les premières constatations, il semble que la voiture, garée à 200 m d'un poste-frontière, a explosé grâce à un système de télécommande.

Les victimes faisaient partie d'un convoi militaire israélien.

L'explosion s'est produite à 11 h 30 GMT. Très rapidement, des hélicoptères israéliens ont emmené les blessés vers les hôpitaux de la région.

Selon la radio libanaise chrétienne «La Voix du Liban», la voiture piégée contenait 150 kilos d'explosifs.

Il s'agit de l'attentat le plus meurtrier commis contre des soldats israéliens depuis le 26 novembre dernier. Ce jour-là, un Palestinien avait réussi à pénétrer dans

une caserne israélienne située non loin de la frontière et avait tué six soldats avant d'être abattu.

Par ailleurs, les territoires occupés étaient paralysés hier par la grève des Palestiniens à l'appel de la direction clandestine du soulèvement. Dans le même temps, une cinquantaine d'autobus transportant des partisans du Likoud défilaient dans Gaza pour exiger la poursuite de l'occupation israélienne. (ap)

L'EVENEMENT

boîte à coupe internationale



Au féminin et au masculin. L'exigence dans les détails

Look at Opel now!

GRAND SHOW OPEL + ISUZU

A ne pas manquer:

- Les dernières nouveautés 89 Vectra
- En première suisse la nouvelle Vectra

Vendredi 21
samedi 22
lundi 24
octobre 88

Garage et Carrosserie du Collège
Distributeur officiel

Maurice Bonny sa
La Chaux-de-Fonds

(039) 28 40 45
24-29, rue du Collège

Marending
BOULANGERIE - PÂTISSERIE - TRAITEUR

Aujourd'hui et demain vendredi

ACTION

mille-feuilles

à ne pas manquer

Fr. 1.- au lieu de Fr. 1.30

La Chaux-de-Fonds - Le Locle - Saint-Imier

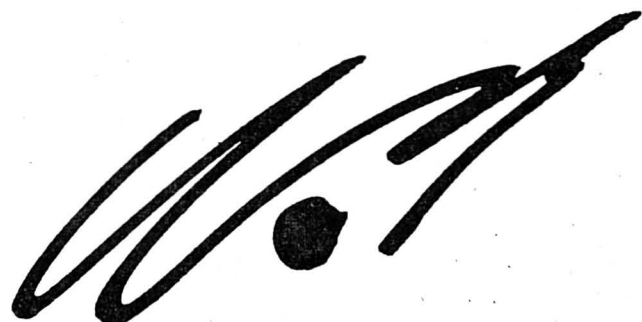

Satisfaire vos désirs est un jeu pour nous.

Nos articles actuels, inédits, à motifs raffinés, exclusifs, dans le vent, folichons, joyeux, fous, pratiques, significatifs, mode, classiques, luxueux, originaux, blancs, hauts en couleur et décoratifs vous plairont sûrement.

Linge de table, de cuisine, de lit et de bain, cadeaux, souvenirs et exécutions spéciales dans toutes les catégories de prix.

Le Lion
Langenthal

La Chaux-de-Fonds, tél. 039 23 41 21
Avenue Léopold-Robert 37

Planning familial

- Entretien et information
- Tests de grossesse, CPC
- Examens gynécologiques liés à la contraception.

L'équipe du planning, conseillères et médecin, est à votre service, sur rendez-vous ou pendant les permanences:

lundi de 12 à 18 heures
mardi de 15 à 18 heures
mercredi de 15 à 19 heures
vendredi de 15 à 18 heures

Sophie-Mairet 31 ☎ 039/28 56 56

Commodore

Venez découvrir

le jeudi 20 octobre de 9 heures à 18 h 30
à l'Hôtel Fleur-de-Lys, av. Léopold-Robert 13,
à La Chaux-de-Fonds

Toute la nouvelle gamme d'ordinateurs COMMODORE,
ainsi que:

- notre logiciel de gestion CRYSTAL
- Timeworks (desktop publishing).

Pendant cette journée, à l'achat d'un COMMODORE PC 20 III 100% compatible

- moniteur monochrome, clavier suisse romand
- disque dur 20 MO, floppy 5¼"

Nous vous offrons une imprimante BROTHER 1109
Alors, commandez vite le vôtre!

SERVISOFT: 038/61 11 35
024/21 53 86

Tout compris.

Oui, dans cette version de la Golf sont incluses une foule d'exclusivités: verrouillage central, phares jumelés à halogène, glaces athermiques vertes, décor sport, agencement intérieur cosy et bien plus encore. Seulement attention: il s'agit d'une série spéciale strictement limitée. Alors... Vous avez tout compris: pour décrocher une de ces Golf Champion, il vaudrait mieux ne pas tarder à aller l'essayer!

La Golf Champion.

LA CHAUX-DE-FONDS: SPORTING GARAGE-CARROSSERIE J.-F. STICH, CRÉTETS 90, ☎ 039/26 44 26 - Le Locle: Garage Pandolfo, ☎ 039/31 40 30 - LA FERRIERE: Garage du Jura, W. Geiser, ☎ 039/61 12 14 - LE BÉMONT: Garage du Bémont, P. Kröll, ☎ 039/51 17 15 - SAINT-IMIÉ: Garage Touring, Carrosserie, L. Fiorucci, ☎ 039/41 41 71.

L'adresse sûre...

ELECTRO MULLER
Motor-Service
2500 Bienne 4
032-42 13 93

...quand un moteur électrique vous lâche

Nouveauté: avec magasin

offres d'emploi

printemps

Nous cherchons **une vendeuse**

à temps partiel pour notre kiosque

Entrée: tout de suite ou à convenir.

Les personnes intéressées prennent contact avec le bureau du personnel, ☎ 039/23 25 01

Vous êtes une Secrétaire trilingue

Allemand - Français - Anglais?

Vous avez le sens des responsabilités?

Vous aimez le travail indépendant et varié?

Vous aimeriez changer de situation?

Alors

Nous aimerions vous rencontrer parce que notre client vous attend.

Nous avons un poste très intéressant pour vous.

Adressez-nous vos offres de service ou prenez contact avec Carmen Oehler.

OK PERSONNEL SERVICE SA
Placement fixe et temporaire

Av. Léopold-Robert 65
2301 La Chaux-de-Fonds **039/23 04 04**

NOUVEAU à marin centre

Véritables **BONSAI**

d'intérieur et d'extérieur, vendus par des spécialistes

de 58.- à 450.-

d'autres spécimens sont disponibles sur commande

Exemple:

Juniperus chinois
Bonsai d'extérieur
Age: 12 ans

180.-

Oui, à MIGROS
NEUCHÂTEL-FRIBOURG

Location de voitures et d'utilitaires Hertz No 1

Garage René Gogniat
15, rue de la Charrière, 2300 La Chaux-de-Fonds
☎ 039/28 52 28

Nouveau: Tarif économique - tout compris.
Réservations: 24 heures à l'avance.

038 24 61 41

Argent comptant

Traitement immédiat garanti

Oui, je désire un prêt personnel de la Banque Aufina.

Montant: Fr. _____

Mensualité: Fr. _____

Nom: _____

Prénom: _____

Date de naissance: _____

Etat civil: _____

Rue: _____

NPA/Lieu: _____

No de tél. _____

de _____ à _____

Signature: _____

Le moyen le plus simple pour obtenir de l'argent comptant: un prêt personnel aufina. Un coup de téléphone suffit. Ou alors, remplissez le coupon, découpez-le et envoyez-le. Discretion et traitement rapide vous sont garantis.

Banque Aufina
Centre de crédit
9, place Pury
2001 Neuchâtel
Heures d'ouverture:
8 h à 12 h et
13 h 30 à 18 h.

banque aufina

009420 Société affiliée de l'UBS

Grenier 14
La Chx-de-Fds
039 23 30 47
Expo sur 4 étages
meubles Leitenberg

Le Bonheur
ça se meuble

BOUCHERIE

G. MONTANDON



Place du Marché 6
☎ 039/28 34 10
☎ 039/28 34 87

A nouveau choucroute cuite

Service à domicile

Panasonic Qualités et performances exceptionnelles
la nouvelle caméra portable NV-MC 10:

capteur CCD, autofocus, sensibilité 10 lux,
zoom 6X, macro, obturateur ultra-rapide,
fondu audio-vidéo.

Fr. 2995.- (accessoires inclus)



BIEN SÛR CHEZ vidéo **TV HI-FI** Tél. 23 27 83
Frésard Léopold-Robert 41 La Chaux-de-Fonds

ALIMENTATION
Jacques Zybach
En exclusivité
les vins de
la Cave La Grotte



Rue du Locle 26
2300 La Chaux-de-Fonds
☎ 039/26 87 38

pierrrot ménager



La Chaux-de-Fonds
☎ 039/23 00 55

La boutique de mode masculine
New Look

vous présente sa nouvelle collection
AUTOMNE-HIVER d'avant-garde
et en exclusivité les griffes

valentino
VICARIO

et
Pierr Cardin
PARIS
et d'autres prestigieuses
marques italiennes

Et pour vous, Mesdames,
aussi en exclusivité une collection
de pulls en cachemire

Serre 55
(face au Cinéma Scala)
☎ 039/23 88 22



PRO SHOP SKI-SERVICE
Sports Branchés
☎ 039 26 52 61
Commerce 79
2300 La Chaux-de-Fonds



PRENEZ LA NEIGE DE VITESSE
Modhac, stand No 353

Notre cheval de bataille:
VOUS CONSEILLER

Bernard Kaufmann



Accessoires automobiles

2300 La Chaux-de-Fonds
Rue F.-Courvoisier 16
☎ 039/28 74 18

pierrrot ménager



La Chaux-de-Fonds
☎ 039/23 00 55

pierrrot ménager



La Chaux-de-Fonds
☎ 039/23 00 55

L'ours
en plus
Boutique pour enfants
présent à Modhac
au stand No 311



Rue de la Serre 8 ☎ 039/282 141
2300 La Chaux-de-Fonds

KIS PHOTO
Pilloud Galley

C'EST:
Les spécialistes
du développement express
+ Reportage - portraits -
photo d'identité

SERRE 61-63 - 2300 LA CHAUX-DE-FONDS - TEL 23 54 94

Jolie-Mode

FRANCOISE

F. Vonlanthen
Rue Neuve 2
2300 La Chaux-de-Fonds
☎ 039/28 81 71

La mode telle
que vous la porterez.

L'automne est là.

Les nouveautés aussi
en tailles 36-52.

Pulls Lambswool dès Fr. 59.-

chèques fidélité 

MOUNTAIN BIKES



SCOTT **PRO SHOP**
Sports Branchés
☎ 039 26 52 61
Commerce 79
2300 La Chaux-de-Fonds
Service après-vente

JEMIS

Modhac,
stand
No 353

pierrrot ménager



La Chaux-de-Fonds
☎ 039/23 00 55

Dick Optique



Pour le bien-être
de votre vue,
passez nous voir!

Léopold-Robert 64
039/23 68 33
La Chaux-de-Fonds

VALMONT
The Swiss Clinical Beauty Treatment



C'EST DÉCÉDÉ...

C'est décidé... Nous nous marions samedi!
Et nous allons choisir nos alliances chez



BIJOUTERIE Mayer Stehlin
LA CHAUX-DE-FONDS



SI VOTRE TAPIS A VRAIMENT
TROP MAUVAISE MINE
PARQUET - REVÊTEMENT DE SOL
LE PAILLASSON
PASSAGE DU CENTRE 3 - La CAF
039 28 70 75



INSTITUT DE BEAUTÉ BOUTIQUE



Av. Léopold-Robert 53
La Chaux-de-Fonds
☎ 039/237 337

PARFUMERIE DUMONT DE L'AVENUE

innovation armourins
printemps

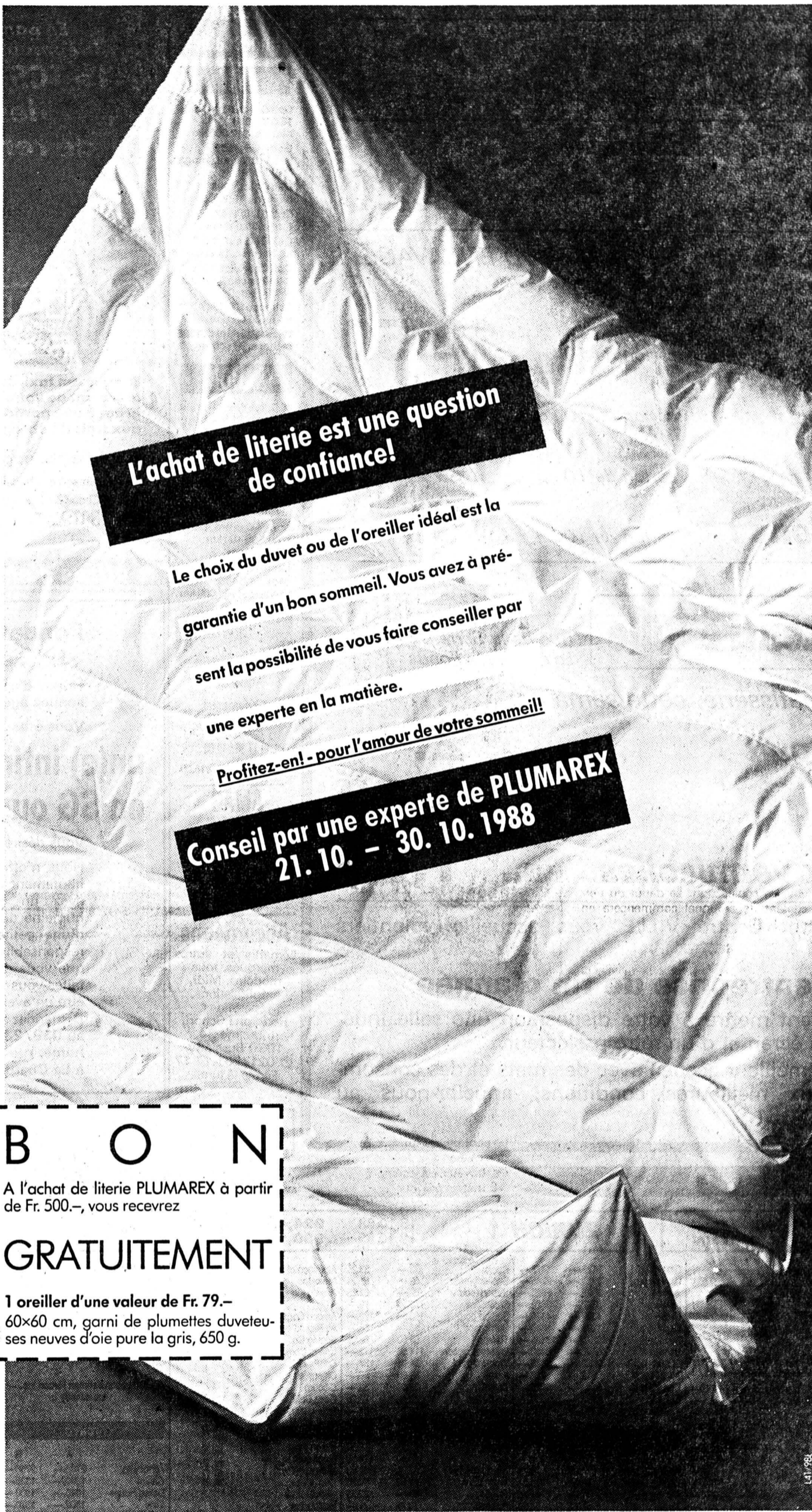

L'achat de literie est une question de confiance!

Le choix du duvet ou de l'oreiller idéal est la garantie d'un bon sommeil. Vous avez à présent la possibilité de vous faire conseiller par une experte en la matière.

Profitez-en! - pour l'amour de votre sommeil!

Conseil par une experte de PLUMAREX
21. 10. - 30. 10. 1988

La Chaux-de-Fonds
Visitez notre stand Plumarex à MODHAC

004000



B O N
A l'achat de literie PLUMAREX à partir de Fr. 500.-, vous recevrez
GRATUITEMENT
1 oreiller d'une valeur de Fr. 79.-
60x60 cm, garni de plumes de duvet neuves d'oie pure la gris, 650 g.



ERGUEL VOYAGES

Inscriptions: 039/41 22 44, Saint-Imier

Dimanche 23 octobre, 1 jour
Les monts du Jura
* Fr. 28.-, Fr. 40.-

Théâtre de Besançon
Dimanche 23 octobre, 1/2 jour
La Veuve joyeuse

Dimanche 6 novembre, 1/2 jour
Rose-Marie
Prix car et entrée:
Balcons 1re à Fr. 82.-
Galeries faces à Fr. 68.-

Holiday on Ice - Lausanne
Sous le thème:
Le tour du monde en 80 jours
Mercredi 9 novembre, matinée 15 h
Samedi 12 novembre, soirée 20 h 30
Dimanche 13 novembre, matinée 14 h
Prix car et entrée:
Fr. 57.- / Visa: Fr. 51.- / AVS: 41.-
Enfants: jusqu'à 12 ans: Fr. 29.-
13 - 16 ans: Fr. 46.-
Valable sur tous les spectacles
* = cartes Visa voyages

EXCURSIONS VOYAGES
Mauron
2300 La Chaux-de-Fonds • Tél. 039/23 93 22-3
Inscriptions: Léopold-Robert 68
105152

offres d'emploi

Important établissement du canton de Neuchâtel engage pour le 1.12.1988
cuisinier diplômé
profil souhaité: de bonnes commandes, capable de diriger une petite brigade tout en maintenant la réputation de la maison.
Ecrire sous chiffres 87-1138 à ASSA Annonces Suisses SA, faubourg du Lac 2, 2001 Neuchâtel 275

Mise au concours
Le Conseil communal de la Commune de Bôle met au concours, le poste de **secrétaire-comptable**
Les candidats à ce poste devront être en possession d'un CFC, d'administration ou de commerce. Des connaissances d'allemand sont souhaitées.
Expérience de quelques années de comptabilité informatisée.
Place stable.
Obligations et traitement légaux.
Affiliation à la caisse de pension de l'Etat.
Age souhaité: 25 à 35 ans.
Entrée en fonctions: tout de suite.
Tous renseignements peuvent être obtenus auprès de l'administrateur communal, ☎ 038/42 59 45.
Les offres de service manuscrites accompagnées d'un curriculum vitae et des copies de diplômes et certificats doivent être adressées au **Conseil communal de Bôle, 2014 Bôle, avec la mention «postulation» jusqu'au 29 octobre 1988. Joindre une photo.**
Bôle, le 14 octobre 1988.
Conseil communal 074496

offres d'emploi

Dactylos Employées de commerce Aides comptables
sont recherchés tout de suite pour différents mandats temporaires.
S'adresser à Mme Leitenberg

Recherchons **caissiers(ères)** auxiliaires pour différents horaires
Jumbo-Hypermarché ☎ 039/25 11 45.
Demander Mme Y. Favre

ADIA
Dynamique et cordial.

Du fair-play, s.v.p.

La Chaux-de-Fonds, Avenue Léopold-Robert 84, Tél. 039/23 91 33

Le Syndicat d'initiative des Franches-Montagnes met au concours le poste de:
secrétaire-hôtesse
pour l'Office du tourisme des Franches-Montagnes.
Exigences:
- bilingue français/allemand,
- CFC d'employé(e) de commerce ou équivalence de titre,
- bonnes connaissances de la région,
- maîtrise de la gestion d'un bureau,
- contact agréable.
Entrée en fonctions: tout de suite ou à convenir.
Les postulations avec curriculum vitae ainsi que prétentions de salaire sont à adresser à:
Office du tourisme des Franches-Montagnes
Rue du 23-Juin 1 - 2726 Saignelégier
jusqu'au 31 octobre 1988 avec mention: postulation.
Renseignements: OTFM - 2726 Saignelégier.
Mlle Patricia Donzé, ☎ 039/51 21 51.
061765

Nous cherchons une
Dame disponible
possédant d'excellentes connaissances de l'allemand ainsi que de l'anglais pour faire des visites d'entreprises, quelques heures par semaine.
Intéressée? Alors prenez contact avec Mlle Oehler qui se fera un plaisir de vous rencontrer.

OK PERSONNEL SERVICE SA
Placement fixe et temporaire
Etre OK c'est super!

Av. Léopold-Robert 65 2301 La Chaux-de-Fonds
039/23 04 04

OCTOBRE 1988

NO 7

Paraît 8 fois l'an

circuits

bulletin mensuel
du touring club suisse
section
jura neuchâtelois



memento

**24 OCTOBRE**

Ouverture du cours de mécanique-automobile.

29 OCTOBRE

Cours « Bien conduire » No 2.

5 NOVEMBRE

Grand bal du 60e anniversaire.

7 NOVEMBRE

Ouverture du cours TCS-Juniors.

EN CAS DE PANNE

Veuillez svp composer le No 140 - secours routier.

VOTRE OFFICE TCSHeures d'ouverture:
Matin: de 8 h à 12 h
Après-midi: de 14 h à 18 h 30**RENSEIGNEMENTS**Secrétariat et office du TCS
88, av. Léopold-Robert
2300 La Chaux-de-Fonds
Tél. 039/23 11 22.

Tunnel: du rêve à la réalité

Le 29 octobre 1987, le premier coup de pioche synonyme de commencement des travaux du tunnel sous la Vue-des-Alpes était donné à Malvilliers.

Une année après, qu'en est-il de l'avancement de ces travaux? Nous nous sommes rendus sur place pour vous rendre compte de la situation. Nous vous rappelons tout d'abord que la totalité du chantier a été scindée en 5 secteurs différents, il est donc logique que nous fassions le point par secteur.

SECTEUR 1

Demi-jonction du Bas du Reymond.
Délais: Printemps 1989 - automne 1994

Actuellement, cette demi-jonction fait encore l'objet d'études afin de trouver la meilleure solution pour les liaisons avec les axes routiers actuels et allant jusqu'à l'entrée du tunnel sous le Mont-Sagne.

SECTEUR 2

Tunnel sous le Mont-Sagne (1.610 m de longueur) allant de la demi-jonction du Bas du Reymond jusqu'à l'accès au deuxième tunnel sous La Vue-des-Alpes, comprenant la jonction des Convers.

Délais: Printemps 1990 - automne 1994

SECTEUR 3

Tunnel sous le massif de La Vue-des-Alpes (3.250 m); de la jonction des Convers à la sortie sud puis, tronçon ouvert jusqu'à l'échangeur de Fontainemelon situé à l'Ouest du village.

Délais: Automne 1987 - automne 1994

Différents travaux s'effectuent à plusieurs endroits dont, l'aménagement de places d'évitement sur la route Boind - Les Convers pour faciliter l'accès aux chantiers des Convers; la construction d'une piste de chantier depuis

SECTEUR 4

Tunnel sous les Hauts-Geneveys (810 m) se trouvant au Sud du village et partie à ciel ouvert jusqu'au Nord de la trémie de Malvilliers.

Délais: mi 1987 - fin 1991

Comme dans le secteur 3, la création d'une piste d'accès au portail Sud du tunnel sous les Hauts-Geneveys est en voie de construction. Le début du percement de ce tunnel commencera en mai 1989.

SECTEUR 5

Secteur avec la trémie de Malvilliers d'une longueur de 330 m et un tracé longeant la route actuelle, ceci jusqu'au Nord de Boudevilliers ou une deuxième trémie de 550 m permettra l'évitement du centre du village puis, au Sud de celui-ci, dernier tronçon avec demi-jonction et, ensuite, raccordement au pont de Valangin.

Délais: automne 1987 - fin 1991

Les travaux dans ce secteur ont bien avancé puisque le gros-œuvre des 4 pistes et de la bretelle d'accès à la jonction de Malvilliers sont terminés. Ces travaux permettront d'attaquer la tranchée ouverte construite à ciel ouvert. Comme autres travaux, relevons également un assainissement des eaux par détournement de toutes les canalisations. Ce secteur posera des problèmes au trafic routier étant donné

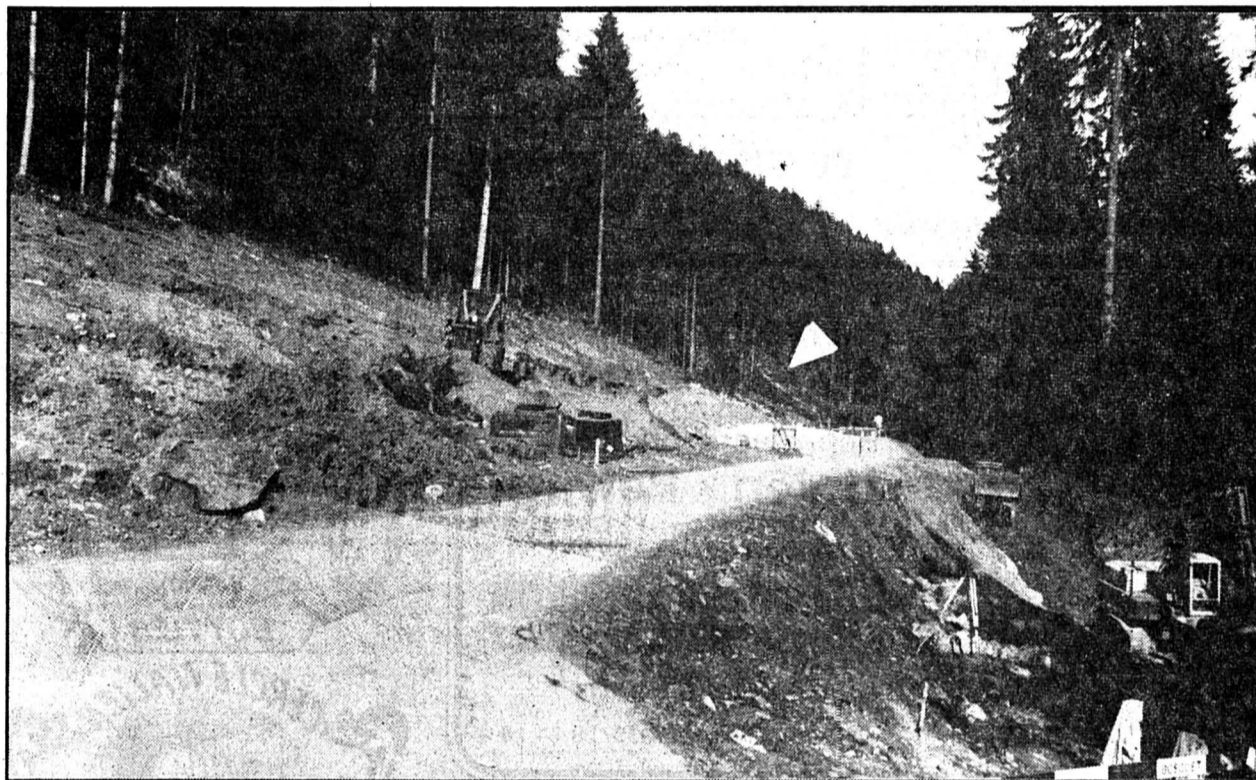

Secteur 3: Portail sud du tunnel sous La Vue-des-Alpes et sa piste de chantier

coût. Le percement s'effectuera par minage et il est peu probable de faire appel à un tunnelier.

Le percement de ces tubes sera attaqué des deux côtés à la fois et l'avancement des travaux est estimé à environ 10 à 15 mètres par jour.

Pour le tunnel sous La Vue-des-Alpes, il sera excavé quelque 275.000 m³ de matériau. Les matériaux de bonne qualité excavés, seront dans un premier temps concassés à La Rosière (en dessous de Malvilliers) et stockés à Boudevilliers pour être ensuite, réutilisés en bonne partie pour les fondations de la chaussée.

Relevons encore que l'hiver ne présente aucun problème majeur pour le percement des tunnels car, la température à l'intérieur de ceux-ci est quasiment constante. «TCS-CIRCUIT» reviendra plus en détails sur le percement des tunnels lorsque ces travaux auront débuté.

UN PAVILLON D'INFORMATIONS

Comme sur les chantiers de la N5 à Neuchâtel, il sera créé un pavillon d'informations à la jonction de Fontainemelon dans une maison existante qui, ensuite, sera démolie. Le département des Travaux Publics entend ainsi offrir au public de larges informations sur tout ce qui a trait à la construction de la future route sous la Vue-des-Alpes avec, notamment des visites. L'ouverture de ce pavillon aura lieu l'été prochain.

En conclusion de ce regard, relevons que l'ampleur des travaux dépasse l'imagination et que si l'échéance de 1994 peut encore paraître relativement lointaine, une chose est certaine: le tunnel sous la Vue-des-Alpes n'est plus un rêve mais, une réalité qui petit à petit prend forme! (pc)



Secteur 3: Future jonction de Fontainemelon avec la maison (blanche) qui sera utilisée comme pavillon d'informations



Secteur 4: Construction de la piste d'accès au portail sud du tunnel des Hauts-Geneveys

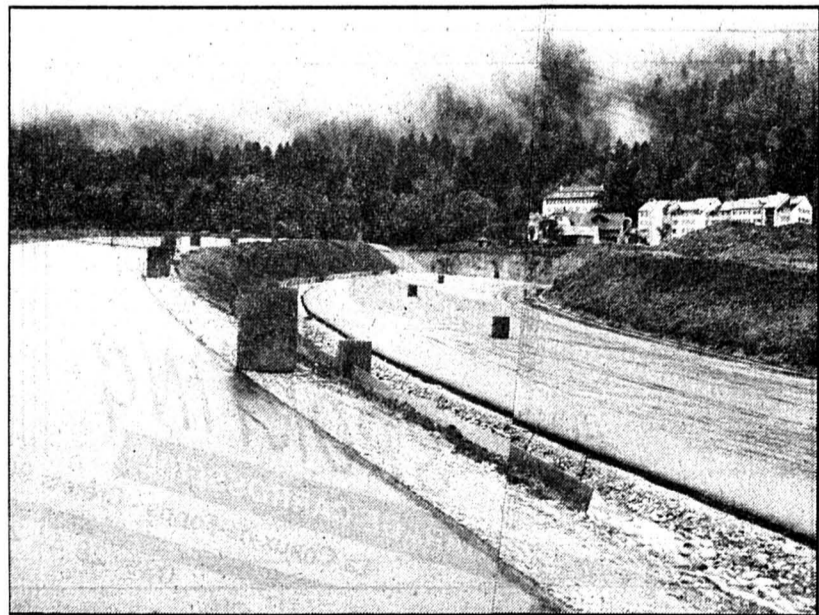

Secteur 5: les 4 pistes et la bretelle d'accès à la jonction de Malvilliers (photos Schneider)

la jonction de Fontainemelon au portail Sud du tunnel; construction de murs de soutènement; création d'un passage inférieur dans la forêt ainsi que d'un passage pour gros gibier, terminé récemment et, d'une piste d'évacuation des matériaux rejoignant l'actuelle route de La Vue-des-Alpes, à proximité de la station de l'ENSA. Le percement du tunnel sous La Vue-des-Alpes débutera le printemps prochain.

que le nouveau tracé depuis la jonction de Malvilliers jusqu'au Sud de Boudevilliers empruntera l'axe actuel.

LE PERCEMENT DES TUNNELS

Cotraitement aux bruits qui courent, la creuse qui a creusé les tunnels Est de la N5 sous Neuchâtel ne sera pas utilisée pour les travaux de percement de tunnels sous La Vue-des-Alpes, notamment pour des questions de



**LA NOUVELLE
RENAULT 21 TI. 110 CH
EN PLEINE FORME.**



Moteur 2,2 litres à injection, direction assistée, chaîne stéréo avec 5 haut-parleurs, satellite de commande au volant, dossiers arrière rabattables séparément, Fr. 23 900.-. ABS en option. Renault 21 en 10 versions à partir de Fr. 18 950.-. Boîte automatique ou ABS en option.

Garage P. Ruckstuhl SA



Tél. 039/28 44 44 - La Chaux-de-Fonds
Rue Fritz-Courvoisier 54



Votre employeur vous congédie, sans explication et sans préavis... Vous avez un accident au service militaire, et personne ne veut vous indemniser... Votre four à air chaud, tout neuf, est à bout de souffle parce qu'il a pris un coup de chaleur...

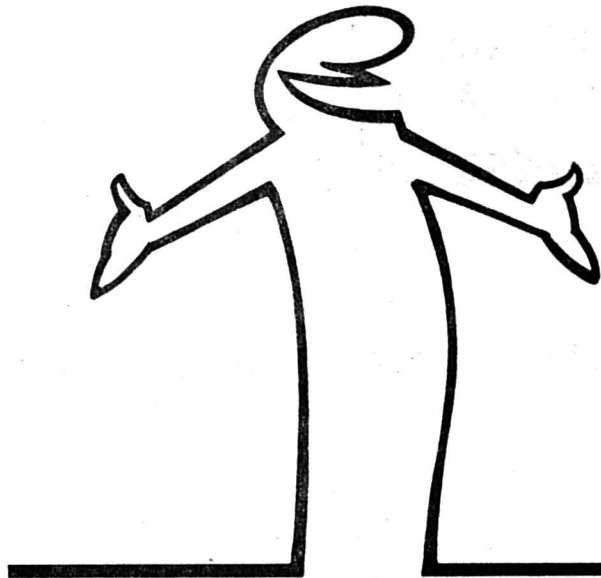

**Restez calme!
C'est Assista qui fait
valoir votre bon droit!**

ASSISTA
Votre protection juridique privée

Assista SA, rue Pierre-Fatio 9, 1211 Genève 3

Renseignez-vous auprès de votre office TCS.

ETI EUROPE - ETI MONDE
pour tous vos voyages à l'étranger.

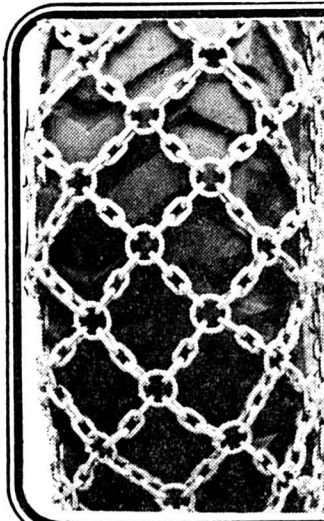

CHAÎNES À NEIGE

**Faites confiance
au spécialiste!**

Représentation:
Union - Pewag

BERNARD KAUFMANN
accessoires automobiles

La Chaux-de-Fonds
F.-Courvoisier 16 - ☎ 039/28 74 18

VOS BOTTES SUR MESURE
Transformations et réparations tous genres

9, rue de la Serre
Tél. 28 63 89
La Chaux-de-Fonds

FALZONE BOTTIER

CERCLE ITALIENS

Viandes et poissons au grill

Spécialités italiennes

Notre menu du jour à Fr. 9.50 vous enchante!

Parc 43 - La Chaux-de-Fonds
Famille Di Memmo
☎ 039/23 13 33

POUR TOUS CEUX, QUI SAVENT CALCULER...

SEAT Ibiza une marque du groupe Volkswagen.
Profitez de notre offre (sen-asa) pour l'IBIZA L. 3 portes, 90 CV avec injecteur électronique Bosch et catalyseur US 83, prix catalogue: **fr. 13 450.-**

Toujours de bons conseils, même lorsqu'il ne s'agit pas d'argent.

Connaissez-vous notre vaste choix de brochures. Elles traitent de sujets aussi divers que le budget familial, la scolarité, le mariage, les vacances, les successions, le comportement avec les handicapés, la formation continue et le recyclage, ou s'adressent aux personnes d'âge mûr. Toutes ces brochures sont disponibles gratuitement à nos guichets.



**La Chaux-de-Fonds
Le Locle**

Votre agence **SUBARU** au **Locle**
4 x 4



RANGE ROVER

garage-carrosserie **W. Burkhalter**

Le Locle: Jaluse 2 - ☎ 039/31 82 80

Carrosserie des Grandes-Crosettes

HENRI SÉCHAUD
Grandes-Crosettes 10 a
☎ 039/23 14 85

HEUS ELECTRICITÉ SA

Electricité-Téléphone
☎ 23.81.88
Daniel-Jeanrichard 11
LA CHAUX-DE-FONDS

PORSCHE **VOU** **VW**

Beau choix permanent de voitures d'occasion
Réparations toutes marques
DÉPANNAGE NUIT ET JOUR 080/22 43 84

J.-F. STICH SPORTING
GARAGE-CARROSSERIE
La Chaux-de-Fonds - Crêtets 90
039/26 44 26

INTER-MEUBLES

Place du Marché 2-4 - La Chaux-de-Fonds - ☎ 039/28 52 81



Chambre à coucher «chêne rustique»
Dès **Fr. 2 900.-** seulement - Livraison gratuite.



CIRCUITS



RÉGIE DES ANNONCES
Service des annonces de L'Impartial, rue Neuve 14, 2300 La Chaux-d-Fonds, ☎ 039/211 135

PHOTOGRAPHE
UNIPHOT SCHNEIDER
2053 Cernier

PARAIT HUIT FOIS L'AN, en principe le 3e jeudi de chaque mois, sauf en janvier, mars, juillet et novembre.

ÉDITEUR:
Section Jura neuchâtelois du Touring Club Suisse, 88, av. Léopold-Robert, La Chaux-de-Fonds, ☎ 23 11 21

Notre prochain rendez-vous jeudi 22 décembre 1988.



Journée nationale d'action du TCS



«Bien conduire en hiver», tel est le thème proposé pour la journée nationale d'action 1988 du Touring Club Suisse qui aura lieu le samedi 29 octobre prochain.

Le sujet de la conduite en hiver revêt une importance certaine, plus est dans une région comme la nôtre. Par cette campagne, notre Association rappelle quelques principes fondamentaux nécessaires à votre sécurité et celle des autres.

Pour ce faire, votre section participe cette année activement à cette journée nationale en étant présente à l'Hyper-marché JUMBO à La Chaux-de-Fonds.

Cette campagne, soutenue rappelons-le par le Fonds suisse de prévention routière, s'adresse en particulier aux automobilistes et se présente sous la forme d'une «check-list» contenant les 5 règles d'Or suivantes:

1. Préparer la voiture pour l'hiver.
2. Voir et être vu.
3. Montez les chaînes à temps.
4. Gardez davantage de distance - adapter la vitesse.
5. Prévoir et discerner les dangers de l'hiver.

Pour donner plus d'attrait à cette campagne, un concours est organisé. Les personnes ayant répondu correctement à toutes les questions participeront à un tirage au sort où 100 bons de participation aux cours «Bien conduire - Mieux réagir» seront offerts. De plus, un petit cadeau utile vous sera offert lors de cette journée.

La section Jura neuchâtelois du TCS vous donne donc rendez-vous le **samedi 29 octobre 1988 à l'Hyper-marché JUMBO à La Chaux-de-Fonds.**

Clin d'œil sur La police cantonale

Le samedi 1er octobre dernier, la police cantonale conviait la population des Montagnes neuchâteloises à une journée portes-ouvertes lors de laquelle elle présentait les multiples facettes de ses nombreuses activités.

Chaque visiteur put apprécier le gros travail effectué dans les différentes branches d'activité. Nous pensons notamment, en matière de prévention routière, à la brigade scolaire qui, par le biais de jardins de circulation (enfants de 5 à 6 ans), de cours dans les écoles (jusqu'à la quatrième année secondaire), d'exams de cyclistes, de concours et d'une coupe scolaire sur le plan suisse, se préoccupe activement de la jeunesse.

Cette journée était non seulement ouverte aux adultes mais aussi aux enfants qui s'en donnèrent à cœur joie aux différents stands où des jeux étaient préparés spécialement pour eux, par exemple, des questionnaires sur la circulation routière où des prix

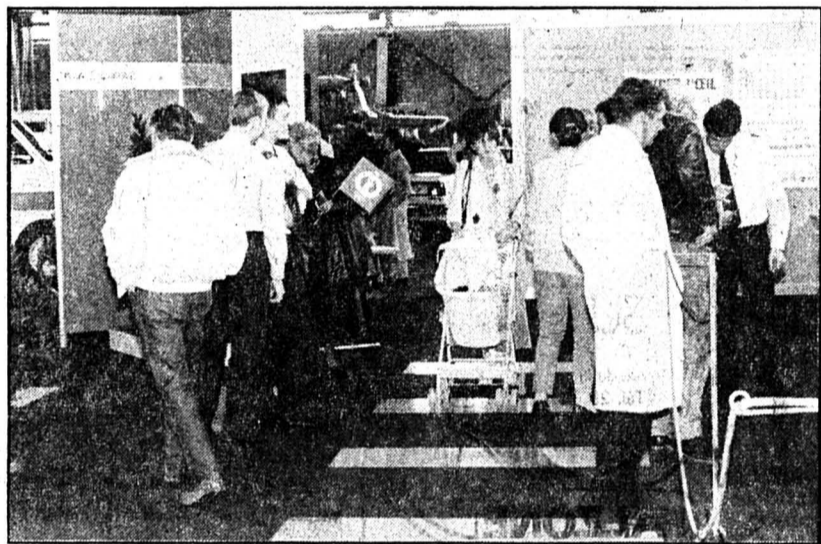

très intéressants récompensaient les meilleurs.

Pour terminer ce clin d'œil, relevons que notre section a contribué à cette

journée par un don de prix visant à récompenser les enfants vainqueurs du concours portant sur des tests précités et dont la valeur totale s'élevait à 1000 francs. (pc)

TCS - VOYAGES

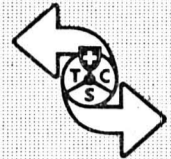

Vos vacances passent par TCS-voyages!

UN RAPPEL

Les catalogues automne-hiver-printemps 88/89 sont arrivés! TCS-voyages vous propose deux nouvelles brochures inédites: «Sunny USA» et «Scandinavie» automne-hiver-printemps 1988-89 avec plein de nouveautés comme par exemple la grande aventure en Finlande en brise-glace et en scooter des neiges ou encore, des arrangements forfaitaires pour la Floride et Hawaï, des croisières aux Caraïbes, tout ceci, à des prix attractifs.

Nous avons sélectionné pour vous:

TCS-VOYAGES, VOYAGE DE LECTEURS 1988

Un voyage de rêves en croisière sur le Nil; partez à la découverte de l'Egypte: Luxor - Assuan du 4 au 18 décembre 88, de Fr. 3390.- à Fr. 3500.-.

NUREMBERG EN CAR

Marché de l'Enfant-Jésus - 3 jours inoubliables dans la capitale du jouet du 16 au 18 décembre 1988. Fr. 325.- par personne.

OFFRES SPÉCIALES RAILTOUR

Des prix extraordinaires pour des séjours dans les principales villes européennes, jugez plutôt:

3 jours pour deux à:

- Paris Fr. 244.- au lieu de Fr. 291.-
- Vienne Fr. 321.- au lieu de Fr. 394.-
- Venise Fr. 308.- au lieu de Fr. 409.-

et encore d'autres offres supers-intéressantes! Attention ces offres sont limitées dans le temps.

HIVER RUSSE

Un Nouvel-An pas comme les autres, inoubliable, en Russie avec différentes variantes sur Leningrad, Moscou et même la Sibérie. Vols spéciaux au départ de Zurich ou Genève. Prix: dès Fr. 1730.- pour un séjour de 5 jours à Moscou.

TCS - VOYAGES
88, Av. Léopold-Robert
2300 La Chaux-de-Fonds
☎ 039 / 23 11 22

ACTION SPÉCIALE BRÉSIL

Vivez à l'heure de la Samba à Recife ou Rio. Départ de Zurich les 8, 22 novembre et 6 décembre 1988, deux semaines dès Fr. 1381.-.



NOUVEL-AN

Voyages en car:
5 jours, du 29 décembre 1988 au 2 janvier 1989 dans un hôtel 4 étoiles sur la Promenade des Anglais à Nice. Fr. 780.- par personne.
7 jours à Rosas (Espagne) du 27 décembre 1988 au 2 janvier 1989. Fr. 785.- par personne.

Vous n'avez pas trouvé une proposition à votre goût? Alors, une seule solution, venez consulter nos spécialistes de l'évasion!



Membre de la Fédération suisse des agences de voyages

COURS POUR JUNIORS

DE 16 À 18 ANS



COURS TCS - JUNIORS ~AUX JEUNES, FILLES ET GARÇONS DE 16 A 18 ANS~

VOUS REVEZ CERTAINEMENT DE CONDUIRE BIEN TOT UNE VOITURE ? A VOTRE ATTENTION, LE TOURING CLUB SUISSE ORGANISE UN COURS DU LUNDI 7 NOVEMBRE 1988 JUSQU'AU DEBUT AVRIL 1989

En général, les leçons ont lieu le lundi de 19h15 à 21h00 au Centre Professionnel du Jura Neuchâtelois à La Chaux-de-Fonds.

En suivant ce cours, il vous sera possible d'acquiescer des notions sur ce que tout automobiliste devrait connaître et vous permettre ainsi d'obtenir votre permis plus aisément. Lors de ce cours, les sujets suivants seront traités :

- la mécanique automobile et la recherche de panne
- le code de la route et les assurances
- conférences et films instructifs
- visite d'une fabrique d'automobiles
- théorie et règles de circulation

ET SURTOUT, LE COURS DE SAUVETEURS, OBLIGATOIRE POUR L'OBTENTION DE VOTRE PERMIS DE CONDUIRE. L'attestation, valable 6 ans, vous sera remise en fin de programme.

PRIX DU COURS : Frs 70.- incluant la cotisation TCS-Juniors, le cours de sauveteurs, toutes les séances et sorties.

RENSEIGNEMENTS ET INSCRIPTIONS : Auprès de notre Secrétaire, 88, av. Léopold-Robert, 2300 La Chaux-de-Fonds. Tél. 23.11.22.

N'HESITEZ PAS !
INSCRIVEZ-VOUS !



Cours de mécanique auto 88-89

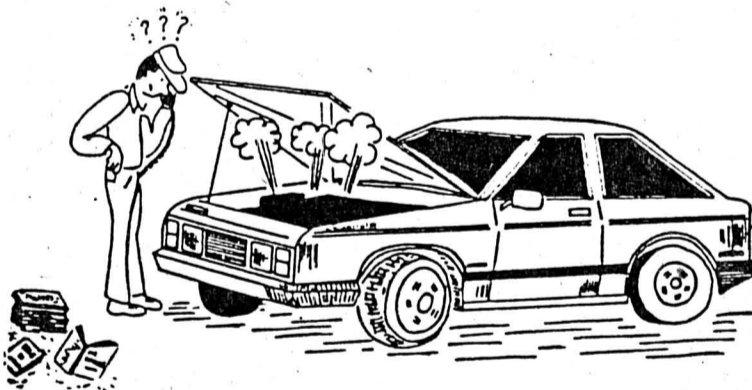

A l'intention des automobilistes désireux de mieux comprendre le fonctionnement de leur véhicule, notre section organise un cours d'initiation à la mécanique automobile.

Ce cours comprendra dix leçons. En plus de l'initiation à la mécanique, vous pourrez suivre une expertise type: un patrouilleur TCS vous entretiendra des problèmes de dépannage et un programme pour changement de roue et montage de chaînes à neige avec véhicule privé sera à disposition des participants qui le désirent, ceci, sans aucun supplément de prix.

Ce cours aura lieu les lundis soir dès 19 h 30 et débutera le lundi 24 octobre 1988 au Centre professionnel du Jura neuchâtelois (Technicum neuchâtelois) de La Chaux-de-Fonds. Lors de cette séance, le programme sera distribué.

Prix: Fr. 60.- (non-membres = Fr. 85.-). *Le prix inclut le livre de mécanique automobile.

Inscriptions: jusqu'au vendredi 21 octobre 88, dernier délai à notre secrétariat, 88, av. Léopold-Robert, TCS La Chaux-de-Fonds. Tél. 039/23 11 22.



CENTRE DE VENTE TOYOTA

Av. Léopold-Robert 117
2300 La Chaux-de-Fonds
☎ 039/23 64 44

Ouvert le samedi jusqu'à 17 heures

AVIS

Nous cherchons des Toyota Tercel 4x4
Offres de reprises exceptionnelles à l'achat de la nouvelle Toyota Corolla RV Wagon 16



15450



Mobilière Suisse Société d'assurances

...l'assurance d'être bien assuré

Marc Monnat, agent général

Serre 65 - ☎ 039/23 15 35
La Chaux-de-Fonds

Collaborateurs au service externe

Jean-Bernard Britschgi
mandataire commercial - ☎ 26 52 33

Louis Jeanmaire
inspecteur principal - ☎ 28 72 48

Alain Jeanmaire
inspecteur - ☎ 28 14 63

Jean-Laurent Bieri
inspecteur - ☎ 28 45 73

Christian Hirschi
inspecteur - ☎ 28 31 00



Samedi 5 novembre 1988, dès 21 h

à la Maison du peuple
de La Chaux-de-Fonds

Grande soirée-bal

du 60e anniversaire de la section
Jura-Neuchâtelois du TCS

Hazy Osterwald, son orchestre,
avec Jeff et sa discomobile
sa chanteuse et son super-show

C'est donc le samedi 5 novembre prochain, à la Maison du Peuple (Au Britchon) à la Chaux-de-Fonds, que sera officiellement fêté le soixantième anniversaire de la section Jura-Neuchâtelois du Touring Club Suisse.

Désireux de «marquer le coup» et fêter dignement cet anniversaire avec Vous, Sociétaires, nous nous sommes assurés des services d'un grand orchestre de renommée internationale dont la réputation n'est plus à faire, nous voulons parler d'Hazy Osterwald and the Entertainers.

Nous vous convions à venir voir et entendre Hazy Osterwald et son orchestre qui, en alternance avec Jeff et sa Discomobile, vous divertiront toute la soirée. Le clou du spectacle sera, à n'en pas douter, le fantastique show que présentera

Hazy Osterwald pendant plus de 40 minutes.
Retenez cette date et venez vous amuser avec nous !

RENSEIGNEMENTS ET INSCRIPTIONS

Auprès de notre office TCS, 88, av. Léopold-Robert, 2300 La Chaux-de-Fonds
Tél. 039/23.11.22

Attention: nombre de places limité.
Dernier délai d'inscription: 2 novembre 1988.

Prix d'entrée: Frs 20.- par personne.

N.B. Le prix des boissons ne sera pas majoré. Une petite carte de restauration froide (sandwichs, canapés) sera à votre disposition.

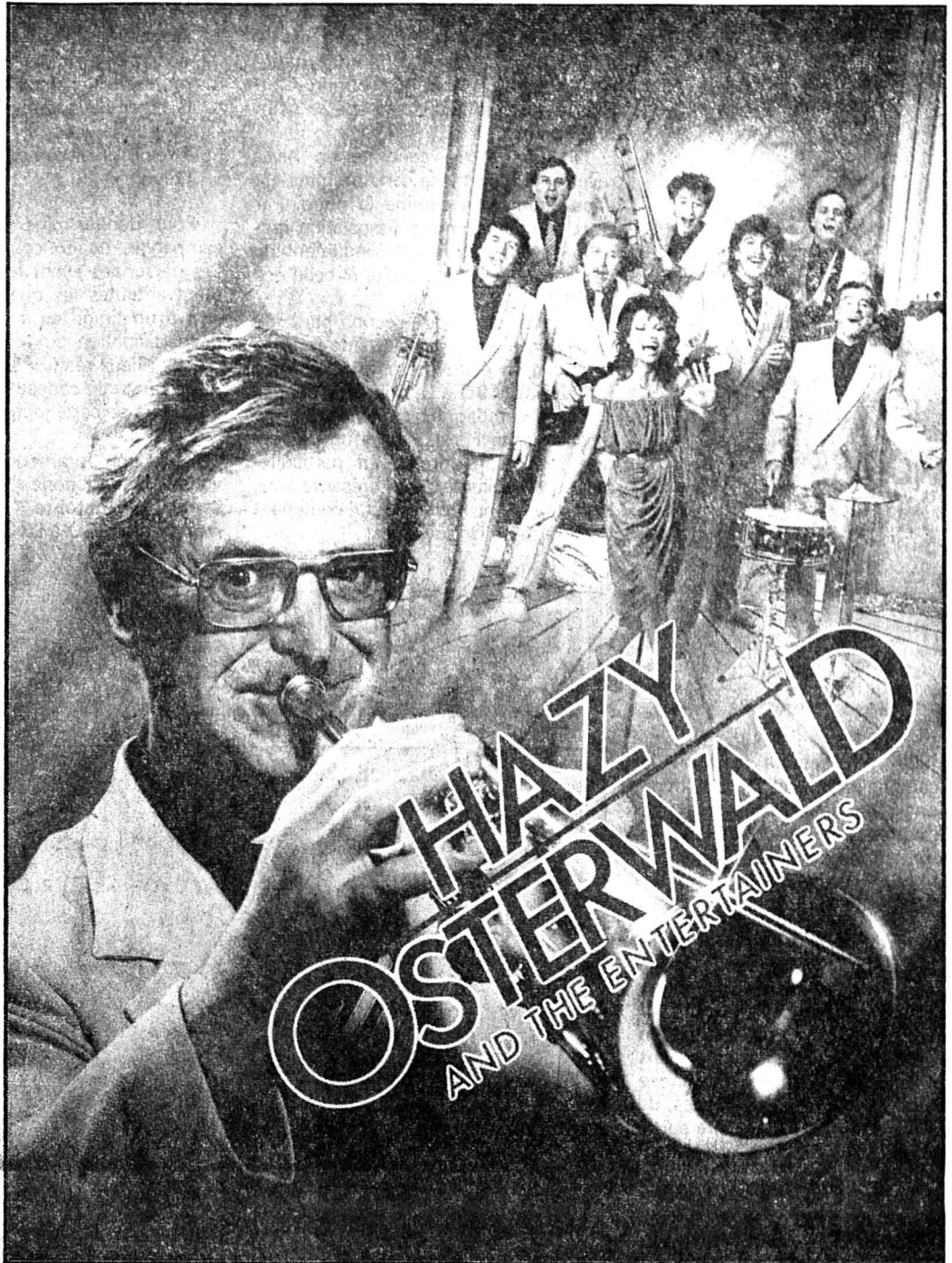

Automne = Dangers = Prudence !



Il n'est pas inutile de rappeler que l'automne recèle de nombreux dangers; pour preuve, plus de 36% des accidents de la circulation ont été enregistrés en 1987 dans notre canton à cette saison avec, en tête de liste les mois de septembre et d'octobre.

Quels sont ces dangers ?

Les feuilles mortes jonchant la chaussée et le gel sont synonymes de dangers réels de dérapages et de pertes de maîtrise de son véhicule car, même le meilleur des pneus n'offre aucune garantie sur un tel revêtement.

Il est donc vivement recommandé de lever le pied et d'adapter sa vitesse aux conditions de la route.

Autres dangers non négligeables non plus, le brouillard et la mauvaise visibilité propres à la saison automnale. Il est indispensable que tout le

système d'éclairage du véhicule soit en bon état de fonctionnement afin de bien voir mais, aussi d'être bien vu, ceci afin d'offrir une sécurité maximale.

De plus, lorsque vous roulez dans de mauvaises conditions, n'oubliez pas d'enclencher vos feux de croisements. Les conducteurs possédant un feu anti-brouillard arrière sur le véhicule n'omettront pas de l'enclencher. A propos de ces feux anti-brouillard, il est regrettable de constater qu'un nombre élevé d'automobilistes fait un usage abusif de ces feux lorsque les conditions ne le nécessitent pas, entraînant pour conséquences d'éblouir et de gêner les conducteurs qui suivent - donc svpl. soyez courtois !

En respectant ces quelques conseils, vous contribuerez sensiblement à diminuer le risque d'accident de la circulation durant cette période critique de l'année.

A tout nouvel adhérent: 2 mois gratuits

Pourquoi devenir membre du Touring Club Suisse ?

En vous assurant des services de notre association, en qualité de membre automobiliste ou motocycliste, vous bénéficiez des prestations suivantes:

En Suisse

- Dépannage 24 heures sur 24 dans tout le pays moyennant appel au No 140



- Rapatriement de votre véhicule suite à une panne ou un accident si celui-ci ne peut être réparé le jour même sur place.

- Prise en charge des frais de retour à domicile.
- Rapatriement de votre véhicule si pour une raison médicale indépendante de votre volonté vous êtes dans l'impossibilité de conduire.
- 1 consultation juridique et 1 contrôle technique gratuits de votre véhicule, une fois l'an.
- Et bien d'autres avantages tels que, une assurance, protection juridique à un prix très avantageux, des informations techniques et touristiques gratuites, l'abonnement au journal «Touring» gratuit, etc...

A l'étranger

Où que vous soyez, que vous voyagez par n'importe quel moyen de transport, le livret ETI Monde ou Europe vole à votre secours. Ce document à un prix très avantageux vous offre de nombreuses prestations allant de l'assurance annulation de voyage à l'assurance de protection juridique au rapatriement du véhicule et des occupants,

de la mise à disposition d'une voiture de location, des frais de dépannages et bien d'autres prestations encore !



Notre offre

Si vous devenez membre de notre Club dès le 1er novembre, moyennant paiement de la cotisation pour 1989, nous vous offrons la gratuité des prestations en Suisse, ceci jusqu'à la fin de l'année 1988.

Pour ce faire, il vous suffit de nous retourner, dûment remplie, la demande d'admission ci-dessous à l'adresse suivante: Touring Club Suisse, 88, av. Léopold-Robert, 2300 La Chaux-de-Fonds.

Il va de soi que notre office TCS se tient à votre disposition pour tout renseignement complémentaire que vous pourriez désirer (☎ 039/23 11 22).

DEMANDE D'ADMISSION

NOM (M./Mme/Mlle) _____		PRENOM _____	
Profession: _____		Date de naissance: _____	
Rue et N° _____		Tél. prof.: _____	
N° postal: _____ Lieu: _____		Tél. privé: _____	

Etiez-vous déjà membre du TCS dans une autre catégorie? _____ N° de votre carte de membre: _____

Le sousigné désire adhérer au TCS dans la catégorie suivante:

Cocher la catégorie désirée	Plaques d'immatriculation	Cotisation	Taxe d'entrée	TOTAL
<input type="checkbox"/> automobiliste		51.-	10.-	Fr. _____
<input type="checkbox"/> par véhicule supplémentaire dans le ménage		32.-	---	Fr. _____
<input type="checkbox"/> motocycliste		21.-	10.-	Fr. _____
<input type="checkbox"/> cycliste / cyclomotoriste		12.-	5.-	Fr. _____
<input type="checkbox"/> campeur / caravanier		41.-	20.-	Fr. _____
<input type="checkbox"/> campeur / caravanier déjà membre auto ou moto		26.-	---	Fr. _____
<input type="checkbox"/> juniors		7.-	---	Fr. _____
<input type="checkbox"/> nautique: prière de m'envoyer les renseignements				Fr. _____

TOTAL A VERSER: Fr. _____

En quelle langue voulez-vous recevoir la correspondance du TCS? Français Deutsch Italiano

La cotisation est valable pour l'année du calendrier et n'est pas fractionnable.

NE PAS REMPLIR

M	J	Cat	Sect

N° de société: _____

Lieu et date: _____

Signature: _____

Ce montant a été versé au compte de chèques postaux 23-3473-3

Envoyez-moi un bulletin de versement

**MioStar vous a mijoté une de ses spécialités:
Fr. 980.- seulement!**

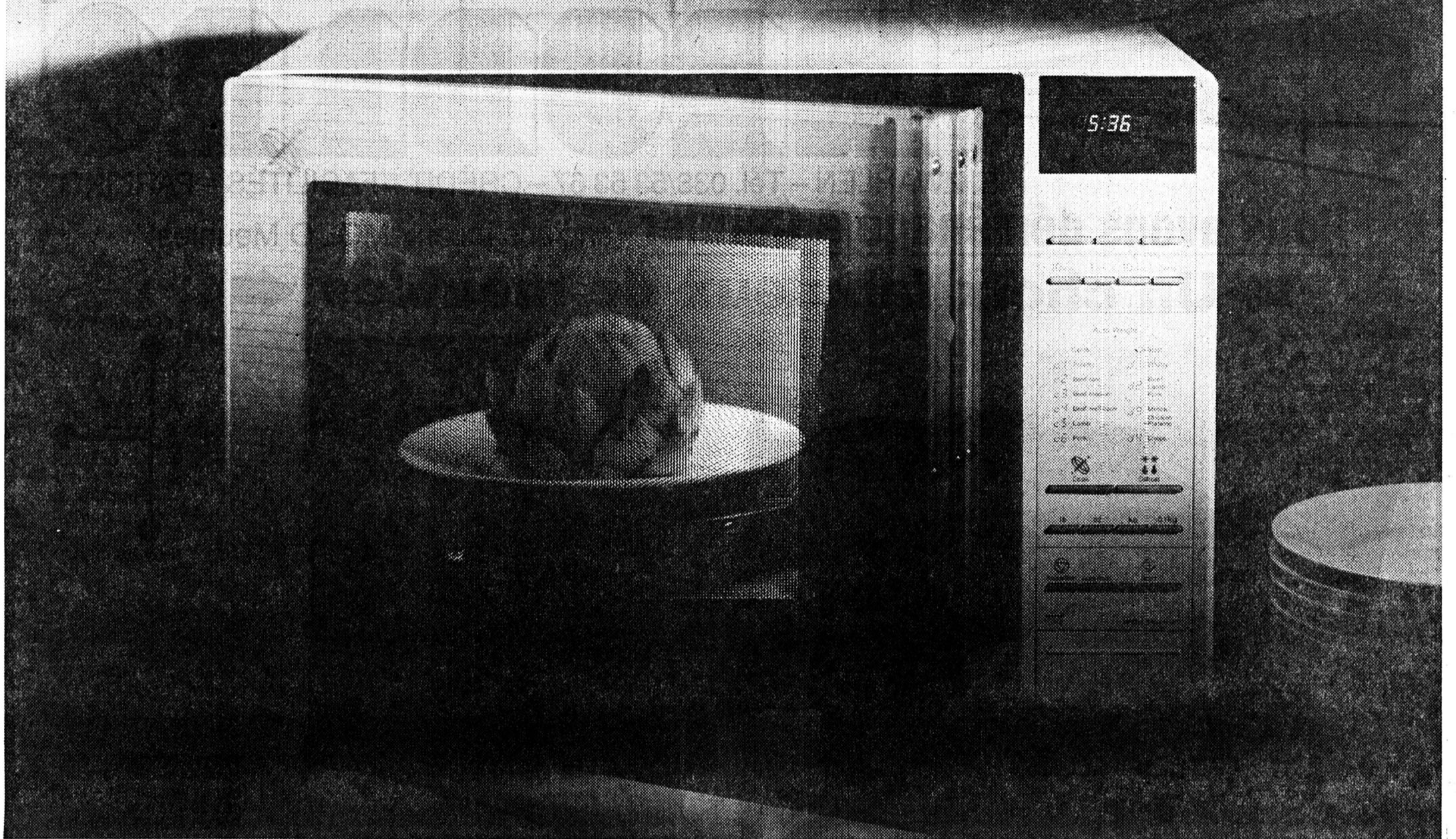

Le nouveau four à micro-ondes Hi-Speed MF 2000 de MioStar est la synthèse parfaite de la puissance et du confort d'utilisation. Par exemple, vous indiquez par une touche le type de viande ou de pâtisserie, son poids et le mode de cuisson. **A**lors, votre four à micro-ondes Hi-Speed prend le relais avec son automatisme intégré, ses 3 allures de chauffe programmables (décongélation, cuisson, réchauffage) et ses 5 niveaux de puissance. **E**n choisissant MioStar, vous êtes assuré d'opter pour un appareil d'avenir. Car, chez MioStar, la qualité est mijotée avec amour et les prix sont servis «à point». Par exem-

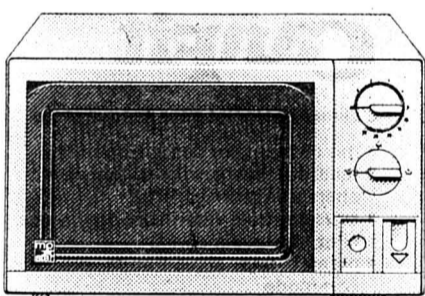

Les autres MioStar:
MioStar Compact avec bouton minuteur, sélecteur pour 3 allures de chauffe, ouverture de porte par bouton-poussoir et plaque en verre de sécurité. Fr. 350.-.

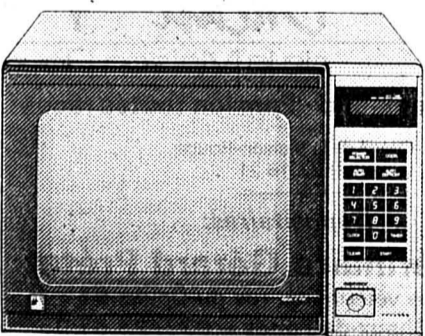

MioStar AT 736 à affichage numérique, 4 programmes et 10 niveaux de puissance. Ouverture de la porte par bouton-poussoir et touches de commande par contact. Fr. 430.-.



MioStar vous garantit des fours à micro-ondes de qualité supérieure. Cette garantie couvre le produit pour 2 ans et le service pendant 10 ans (MioStar Compact), respectivement 10 ans (MioStar AT 736) et 15 ans (MioStar Hi-Speed). Apportez donc simplement votre four à micro-ondes à votre plus proche magasin Migros.

ple, le four à micro-ondes Hi-Speed MF 2200 au micro-prix de Fr. 980.-. Tout parle en faveur de MioStar.



Oui, à MIGROS

MM La Chaux-de-Fonds et Le Locle

DISCOUNT MEUBLES

E. ZWAHLEN - Tél. 038/53 53 67 - CRÉDIT - FACILITÉS - PARKING

Nous avons déménagé à Cernier (anciens locaux MOCO Meubles)

➔ **Un choix fabuleux de meubles!** ➔

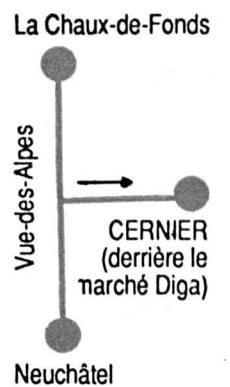

Heures d'ouverture:
Lundi: 14 h - 18 h 30
Mardi - Vendredi: 9 h - 11 h 45
13 h 30 - 18 h 30
Samedi: NON STOP 9 h - 17 h

offres d'emploi

Boucherie Gilles Montandon
Place du Marché 6
cherche un

**jeune chauffeur
livreur**

et un
boucher

☎ 039/28 34 10
039/28 34 87

16124

Entreprise de traitements de surfaces de
Neuchâtel, cherche pour le 1.12.88

électroplaste

ou

passeur au bain

ou

bon manuel

muni d'un CFC. Agé de 20 à 30 ans,
désirant nouvelle formation.

Ecrire sous chiffres W 28-074597
Publicitas, 2001 Neuchâtel 074597

Fabrique d'horlogerie Le Phare Jean d'Eve SA
à La Chaux-de-Fonds cherche pour tout de suite ou date à
convenir

une décalqueuse

capable de travailler d'une manière indépendante, de
façon soignée et variée. Pour tous renseignements télépho-
nez au: 039/23 01 23 (interne 57) durant les heures de
bureau (M. Bilat) ou privé 039/28 71 80 15920

**La Neuchâteloise
Assurances** fondée en 1869

Un poste très intéressant est à
repeuvrir auprès de notre service de

**comptabilité
analytique**

Nous cherchons un collaborateur ou
une collaboratrice qui sera chargé(e)
de divers travaux d'analyses comp-
tables et participera activement au
projet de réorganisation de notre comp-
tabilité intégré, avec l'aide de systè-
mes informatiques de pointe.

Profil requis:
- titre universitaire ou équivalent
(sc. écon.);
- expérience en informatique;
- autonomie, initiative, esprit de
collaboration;
- âge: 25 ans à 30 ans environ.

Renseignements et offres:
**C. Wagnières, service du person-
nel, rue de Monruz 2, 2002
Neuchâtel, ☎ 038/21 11 71 000035**

Près de vous
Près de chez vous

**La Neuchâteloise
Assurances**



Canfit

L'aliment complet pour chaque chien

- mis au point par des spécialistes
- testé sur diverses races, dans des
chenils de premier ordre
- sous contrôle vétérinaire permanent
chez un éleveur connu
- permet une alimentation pratique et
commode
- le garant d'une alimentation équilibrée

Un produit de **CENTAURE S.A.**
3432 Lützelflüh, tél. (034) 61 16 56
Demandez des échantillons et des prix

Distributeur
pour la Suisse romande

Chenil
de la Maison-Rouge

Vacances - Week-end - Pension toutes races

Claudine et Eric ERB, Chenil de la Maison-Rouge
1634 LA ROCHE/FR, tél. (037) 33 16 21

Dépositaires:

Dr vétérinaire Gérard Prétat
Clinique vétérinaire, rue du Doubs 97
2300 La Chaux-de-Fonds - 039/23 61 33

Oisellerie de la Tour
Rue Daniel-JeanRichard 13
2300 La Chaux-de-Fonds - 039/23 88 55

M. Patrick Kaufmann
Chenil de la Chaumine - Les Reprises
2332 La Cibourg - 039/28 57 34

En plus de l'aliment complet Canfit, vous trouverez égale-
ment: Biscuits Can-Croc - Flocons Cantloc - Riz soufflé -
Poissons séchés et huile de foie de morue.

Demandez échantillons:

Nom: _____ Prénom: _____

Adresse: _____

No postal: _____ ☎

Localité: _____

A retourner aux dépositaires.

12776

Coop La Chaux-de-Fonds

engage à son Super Centre à La Chaux-de-Fonds

Secteur alimentaire:

Un(e) vendeur(euse) qualifié(e)
pour la vente du fromage à la coupe (connaissances de
base exigées).

Une vendeuse-caissière
(degré d'occupation, environ 80%).

Secteur non alimentaire:

**Une ou plusieurs vendeuses
à temps partiel**

pour les secteurs kiosque, textiles, sports et jouets,
ménage.

Parfumerie:

Une vendeuse à temps partiel
(horaire à convenir en fonction des besoins).

Date d'entrée: tout de suite ou à convenir.

Bonnes conditions d'engagement.

Les personnes de nationalité suisse ou au bénéfice d'un permis de travail
valable sont priées de prendre contact avec

103490

Coop, service du personnel
Rue du Commerce 100, 2300 La Chaux-de-Fonds
☎ 039/25 11 61

Une idée qui fait son chemin Un Grand Prix en URSS: peut-être bientôt!

L'idée de créer un Grand Prix d'URSS de Formule 1 fait son chemin. Des spécialistes de la mairie et de la police routière de la capitale soviétique ont même conclu qu'il était «entièrement réalisable» de construire un circuit à cet effet dans les environs de Moscou, rapportent les «Izvestia».

Un constat influencé par l'exemple hongrois, le seul pays socialiste à accueillir, depuis août 1986 à Budapest, une épreuve comptant pour le championnat du monde Formule 1.

Selon M. Nikolai Chinkarenko, un des principaux experts financiers de la mairie de Moscou, «ces compétitions sont très ren-

tables pour le pays hôte». Elles permettent de «montrer ses capacités techniques d'organisation et d'obtenir un bénéfice non négligeable».

Après avoir rappelé que les dépenses de la Hongrie s'étaient montées à quelque 20 millions de dollars, M. Chinkarenko a souligné que de tels frais peuvent être

très bien couverts par les droits de télévision, la publicité et le prix des billets.

Mais, dans l'état actuel des choses, les capacités d'accueil de la capitale soviétique ne peuvent, au contraire de Budapest, recevoir une moyenne de 200.000 spectateurs. «Le manque de développement de nos services d'accueil ne permet pas de recevoir en même temps à Moscou un si grand nombre d'invités», a déploré le responsable.

Plusieurs circuits automobiles existent déjà en URSS, dont le plus connu est celui de Riga, long de 3,6 km et pouvant accueillir 50.000 spectateurs. (si)

Balestre toujours! Assemblée générale de la FFSA

Jean-Marie Balestre, président des Fédérations internationales Automobile (FIA) et du Sport Automobile (FISA), a été réélu président de la Fédération française (FFSA) pour quatre ans, mercredi à Paris, lors de l'assemblée générale de cet organisme.

Pour son cinquième mandat à la tête de la FFSA, M. Balestre a obtenu 93% des suffrages exprimés. (si)

MOTOCYCLISME

Un transfert à sensation

Eddie Lawson passe chez Honda

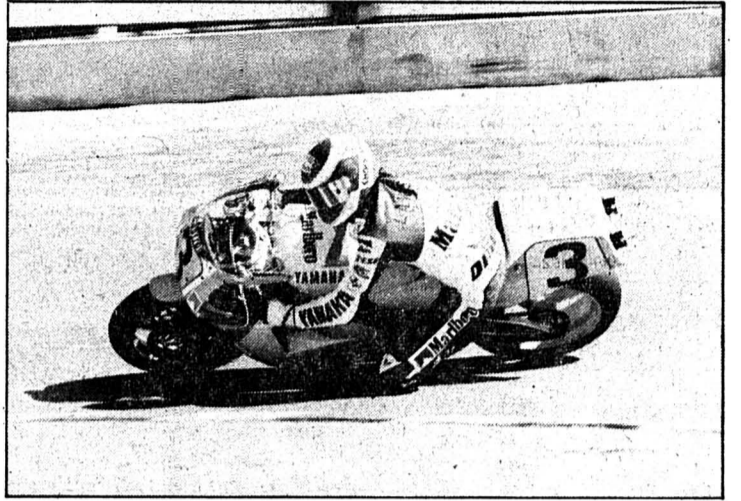

Eddie Lawson sur Yamaha: une image à ranger au rayon des souvenirs. (Schertenleib-a)

L'Américain Eddie Lawson, champion du monde de vitesse 1988 en 500 cc, a quitté Yamaha pour Honda, a annoncé mercredi à Londres John Newcombe, un porte-parole du sponsor de la firme Honda.

Je peux confirmer que Lawson a signé un contrat avec Honda il y a environ une semaine et pilotera pour eux dès le premier Grand Prix de la saison prochaine au Japon le 26 mars, a précisé John Newcombe.

Triple champion du monde, Lawson, chez Yamaha depuis six ans, fera partie d'une équipe différente de celle du pilote numéro un de Honda, l'Australien Wayne Gardner, champion du monde 1987 et le principal rival de l'Américain.

Les deux équipes se ressembleront, mais celle d'Eddie sera privée et celle de Wayne d'usine, a ajouté Newcombe qui ne connaît pas les raisons du changement de Lawson. (si)

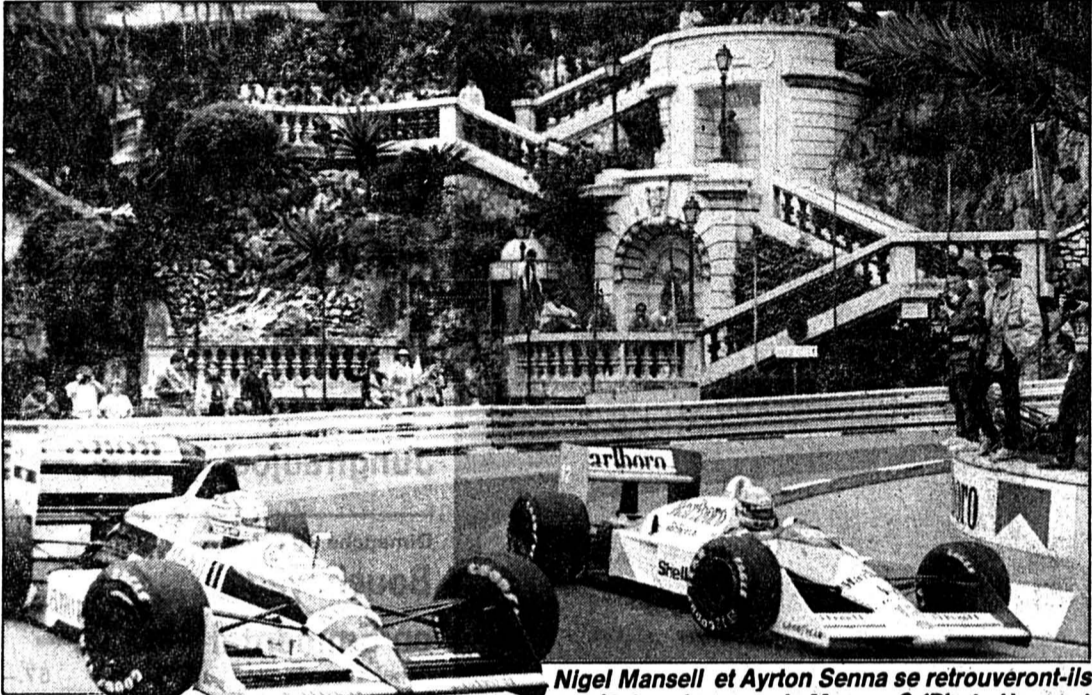

Nigel Mansell et Ayrton Senna se retrouveront-ils bientôt dans les rues de Moscou? (Photo Henry-a)

PATINAGE ARTISTIQUE

Virevoltes en vrac aux Mélézes... La 9e Coupe romande de libre a vécu

Ce week-end, les hockeyeurs avaient cédé la glace aux spécialistes du patinage artistique. Ces derniers disputaient leur neuvième Coupe romande libre, dont voici les principaux résultats:

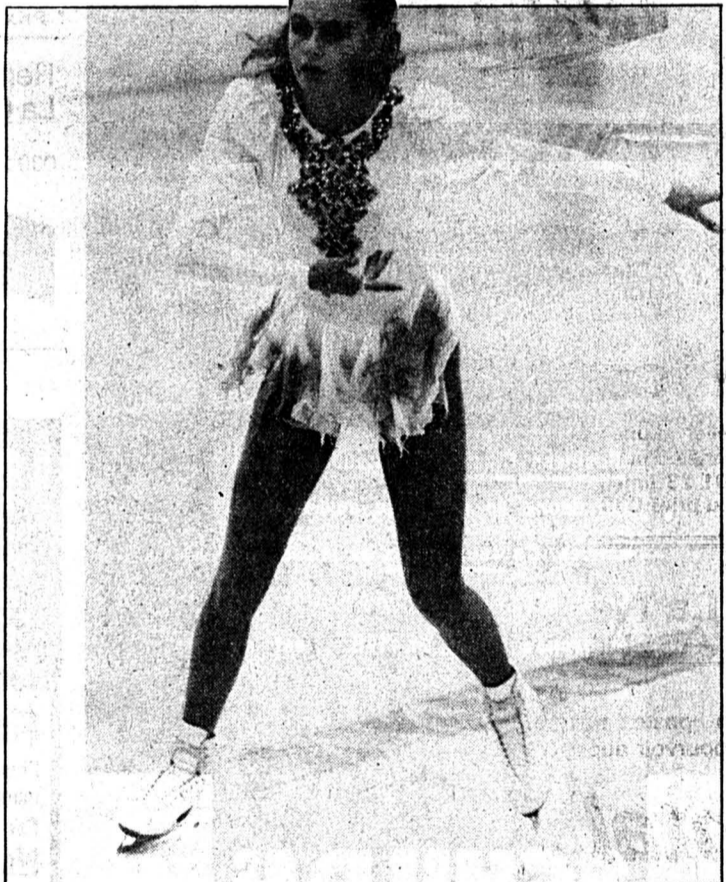

Belle deuxième place pour Isabelle Crausaz dans la catégorie élite. (Schneider)

Chaux-de-Fonds) 12,0; 9. Isabelle Guinand (Le Locle) 14,0; 13. Cosette Leuba (Le Locle) 18,5.

JUNIORS

Programme original: 1. Leslie Monod (Lausanne et Malley) 0,5; 2. Silvia Vedovelli (Lausanne et Malley) 1,0; 3. Sandra Dunkel (Genève) 1,5.

Programme libre: 1. Leslie Monod (Lausanne et Malley) 1,0; 2. Silvia Vedovelli (Lausanne et Malley) 2,0; 3. Olivia Müller (Lausanne et Malley) 3,0.

Classement final: 1. Leslie Monod (Lausanne et Malley) 1,5; 2. Silvia Vedovelli (Lausanne et Malley) 3,0; 3. Olivia Müller (Lausanne et Malley) 5,0; 8. Sylvie Rohrer (Moutier) 13,5; 9. Janique Maillard (Ajoie) 13,5.

ÉLITE

Programme libre: 1. Michèle Claret (Monthey) 0,5; 2. Isabelle Crausaz (La Chaux-de-Fonds) 1,0; 3. Florence Sadecky (Monthey) 1,5.

Programme libre: 1. Michèle Claret (Monthey) 1,0; 2. Isabelle Crausaz (La Chaux-de-Fonds) 2,0; 3. Monika Rybisar (Lausanne et Malley) 3,0.

Classement final: 1. Michèle Claret (Monthey) 1,5; 2. Isabelle Crausaz (La Chaux-de-Fonds) 3,0; 3. Monika Rybisar (Lausanne et Malley) 5,5; 5. Marie-France Barbezat (La Chaux-de-Fonds) 7,0. (sp)

HOCKEY SUR GLACE

Le derby des inquiets Bienne à Porrentruy ce soir

Dernier match du premier tour ce soir et un derby qui s'annonce explosif entre Bienne, qui ne peut pas perdre et Ajoie, qui doit gagner. Les quatre points que les deux équipes comptent ne valent pas la même chose par rapport à l'attente des supporters en début de saison.

Bienne, qui vient d'être victime, à domicile, de la première victoire de Fribourg, apparaît comme au plus bas. Même si Poulin et Dupont paraissent en forme. Willy Kohler, rétabli, devrait retrouver sa place en première ligne.

Un beau face à face en pers-

pective avec Christophe Wahl, qui partageait le même appartement alors qu'il jouait à Bienne.

Ajoie n'a pas vaincu le signe indien à l'extérieur, mardi, même contre Olten. Mais, à domicile, on retrouvera à coup sûr une équipe fringante. Cependant, la fatigue, et elle pèsera sur les deux équipes, pourrait se faire ressentir.

La différence, une fois encore, pourrait provenir du public. Qui plus est, Ajoie reste sur une formidable impression contre Lugano, où il ne manquait que la victoire. Les Ajoulots attendent donc des points en plus du beau jeu.

Gham

Au programme

LNA	LNB		
Ajoie - Bienne	20.00	Coire - Langnau	20.00
Berne - Davos	20.00	GE Servette - Bülach	20.00
Kloten - Olten	20.00	Herisau - Zurich	20.00
Zoug - Fribourg	20.00	Rapperswil - Uzwil	20.00
Lugano-Ambri Piotta	20.00	Sierre - Martigny	20.00

TENNIS

Cathy Caverzasio battue Les European Indoors à Zurich

La Genevoise Cathy Caverzasio, qui évolue sous les couleurs italiennes, n'a pas pleinement justifié la wild-card que les organisateurs des «European Indoors» de Zurich lui avaient offerte.

Si elle n'a pas à rougir de sa défaite 6-3 6-3 devant l'Italienne Raffaella Reggi, tête de série No 8 et 26e joueuse mondiale, la manière ne fut pas au rendez-vous.

Face à une rivale qui souffre toujours des séquelles d'une blessure au genou, Caverzasio (110 WITA) a commis trop d'erreurs directes, 39 exactement. Elle a été surtout défaillante en revers, un coup qu'elle maîtrise d'habitude à la perfection. Dans ce match bien décevant, seules les mimiques de Reggi ont permis au public de sortir d'une léthargie bien compréhensible.

Victorieuse au premier tour de la Bernoise Eva Krapl, Isabelle Demongeot a été éliminée en

deux manches, 6-3 6-2, par la cadette des Maleeva, Katerina. La Bulgare, tête de série No 5, n'a laissé aucune chance à la Tropicienne, surclassée dans tous les domaines.

European Indoors de Zurich. Tournoi de circuit féminin doté de 200.000 dollars. Premier tour du simple dames: Jonas Jonerup (Suè) bat Jana Novotna (Tch) 7-5 7-6 (8-6); Raffaella Reggi (I-No 8) bat Cathy Caverzasio (Genève-I) 6-3 6-3. Huitième de finale: Katerina Maleeva (Bul-No 5) bat Isabelle Demongeot (F) 6-3 6-2.

Simple dames, huitièmes de finale: Manuela Maleeva (Bul, 3) bat Jo Durie (GB) 6-2 6-4. (si)

Vous le savez?
dites-le nous...
039/211 135

LE SPORT EN BREF



Coupe de la Fédération: Gaby renonce

L'Argentine Gabriela Sabatini a renoncé à participer à la Coupe de la Fédération qui se disputera en Australie en décembre prochain. Sabatini avait envisagé depuis plusieurs mois la possibilité de ne pas se rendre en Australie afin de pouvoir mieux préparer la saison 89.

Rentrée victorieuse de Becker

Eloigné des courts depuis près de deux mois, Boris Becker a effectué une rentrée victorieuse en battant, au premier tour du tournoi de Tokyo, l'Américain Robert Seguso. «Boum Boum», qui n'avait plus joué depuis son élimination à l'US Open face à l'Australien Darren Cahill, s'est imposé 6-4 6-3.



Deux arrestations après la mort d'un tifoso

La police milanaise a appréhendé deux hommes, âgés de 23 et 30 ans, après le décès d'un tifoso. Ils sont soupçonnés de l'avoir molesté à la suite du match Ascoli - Inter Milan, le 9 octobre. Un passage à tabac qui avait débouché sur un coma, puis la mort.

Eckstein à Francfort

Eintracht Francfort s'est attaché les services de l'attaquant de Nuremberg Dieter Eckstein, par ailleurs membre de l'équipe nationale. Eckstein, qui ne se sentait plus à l'aise dans son ancien club, signera jeudi un contrat qui courra jusqu'en 1991.

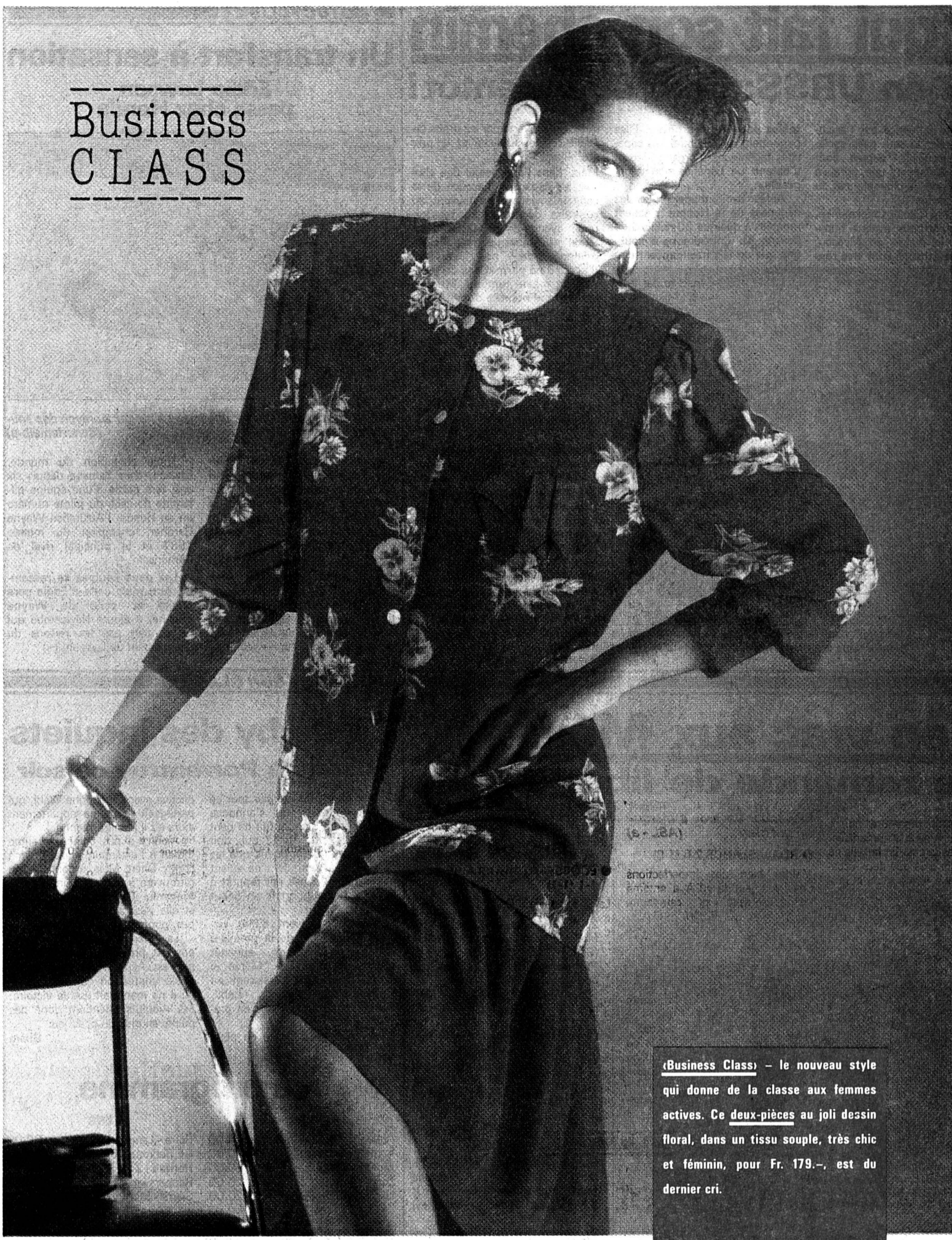

Business
CLASS

(Business Class) - le nouveau style qui donne de la classe aux femmes actives. Ce deux-pièces au joli dessin floral, dans un tissu souple, très chic et féminin, pour Fr. 179.-, est du dernier cri.

SCHILD
LA MODE À SUIVRE

LA CHAUX-DE-FONDS, av. Léopold-Robert 21 - NEUCHÂTEL, Saint-Honoré 9

FUMEURS:
Parents fumeurs... vos enfants risquent 2 fois plus de malformation.
Pensez à eux en vous inscrivant au «Plan de 5 jours» du 31 octobre au 4 novembre.
Inscriptions: ☎ 28 54 55 et 28 30 84. 15834



Et maintenant le train:
Voyages accompagnés

Dimanche 23 octobre
Le sommet de l'Europe
Jungfrauoch 69.-*
109.-

Dimanche 30 octobre
Bouchoyade en Emmental 51.-*
Repas compris 57.-

Dimanche 6 novembre
Train spécial
Grande course d'automne 69.-*
Repas et divertissements compris 89.-

Renseignements et inscriptions: au guichet de votre gare jusqu'à la veille du départ à 15 heures (pour autant qu'il reste des places disponibles).

* Prix avec abonnement 1/2 tarif.

Renseignements CFF
La Chaux-de-Fonds
039 23 62 62
Vos CFF

Prêt comptant
Fr. 1000.- à Fr. 30 000.-
Rapide, discret.
Téléphoner de 19 à 21 heures
039/28 66 30

A vendre
Opel Corsa
1983, blanche, 58 000 km, expertisée, excellent état.
Prix à discuter.
☎ 039/23 46 27
039/28 34 48. 16198

Bon marché! Superbe
Citroën GSA Pallas
5 portes, 1982, bleu métallisé, 64 000 km, 4 roues complètes. Fraîchement expertisée.
Seulement Fr. 123.- par mois sans acompte.
Très grand choix en Citroën ainsi que d'autres marques aux mêmes conditions ou au comptant.
M. Garau
Rue des Artisans 4 2503 Biemme
☎ 032/51 63 60 001527

Vous cherchez?

Auto Moto 4 x 4 Bus Utilitaire

Auto info a toujours le véhicule qu'il vous faut

Lu-ve 8-19h
Sa 8-13h

032 939 585

Renseignements gratuits
Aucune commission ne sera prélevée

Garagistes et Auto-Info une collaboration à votre service
La centrale suisse d'information des véhicules d'occasion

Devenez esthéticienne
Ecole internationale - théorique et pratique - cours du jour - du soir
ADAGE
Rue Vérénius 12, Biemme
☎ 032/22 46 47
Rue de Neuchâtel 39 Peseux
☎ 038/31 62 64 9882

Veuillez m'envoyer votre documentation: jour - soir. (Veuillez souligner.)
Nom: _____ Prénom: _____
Adresse: _____

FUST
- Garantie de prix bas!
- Qualité!
- Immense choix!
- Service!
- Location: durée minimale 4 mois

Fours à micro-ondes
Plus de 20 modèles des meilleures marques.
Par exemple:
Novamatic 1000
Pour une cuisson rapide, saine, propre et économique.
Prix chox FUST (ou 3x Fr. 69.-) **199.-**

Bauknecht MW 600
Puissance 600 W. Spacieux à l'intérieur, compact à l'extérieur (L 40/H 38/P 34). 4 niveaux de puissance.
Prix vedette FUST (Location, droit d'achat Fr. 21.-/m. Paiement sur facture. Tous les modèles immédiatement livrables du stock. Garantie possible jusqu'à 10 ans. Choix permanent d'appareils d'occasion et d'exposition.) **498.-**
au lieu de 598.-

Chaux-de-Fonds, Jumbo 039 26 68 65
Bienne, Rue Centrale 36 032 22 85 25
Brügg, Carrefour-Hypermark 032 53 54 74
Muri, centre 038 33 48 48
Yverdon, Rue de la Plaine 9 024 21 86 15
Réparation rapide toutes marques 021 20 10 10
Service de commande par téléphone 021 / 22 33 37 002569

gastronomie

La choucroute en fête au CTMN

du 20 au 30 octobre la portion servie pour **Fr. 14.-**

avec chaque choucroute une bière Wartek... ... vous est offerte!

Rue Louis-Joseph-Chevrolet 50 105026

mini-annonces

BELLE DÉBROSSE au Locle, ☎ 039/31 15 66 60244

à vendre

ARMOIRE ET TABLE EN BOIS, radiateur électrique, slendertone, bureau 3 pièces + 1 chaise, platine, ampli, double-cassettes, deux haut-parleurs. Bas prix. Urgent. Cause départ. Samedi 24 octobre dès 9 heures, Fritz-Courvoisier 5, Mme Chatton 16214

PETIT AGENCEMENT DE CUISINE, frigo, congélateur + plaques vitrocéramique, four AEG, état de neuf, prix intéressant. Cause départ. ☎ 039/31 72 45 le soir 60237

Tarif réduit 85 cts. le mot (min. Fr. 8.50) Annonces commerciales exclues

Restaurant Carioca, Saint-Imier

vendredi 21 octobre 1988 dès 21 h 30

musique et danse

avec le Duo dynamique et sympathique des accordéonistes Maurice et Jano 12158

immobilier

A louer à Saint-Imier: Beau-Site 17

appartement de 5 pièces complètement rénové, cuisine agencée. Paul-Charmillot 66

appartement de 6 pièces complètement rénové, cuisine agencée. S'adresser à: Mme S. Bieri, Rue Fritz-Marchand 2, 2615 Sonvilier. ☎ 039/41 13 81 177420

immobilier

Nous cherchons pour l'un de nos clients une

surface industrielle

de 1000 à 1500 m², sur un ou plusieurs niveaux, pour l'aménagement d'un atelier avec bureau.

Faire offres à GÉRANCIA & BOLLIGER SA, avenue Léopold-Robert 12, 2300 La Chaux-de-Fonds, ☎ 039/23 33 77 107010

FIDUCIM SA

A vendre au Locle
A rénover
immeuble locatif de 7 appartements.
Pour visiter et traiter:

J.-J. Lallemand 5, Neuchâtel, ☎ 038/24 28 33. 297

offres d'emploi

printemps vendeuses

Nous cherchons pour les samedis.

Pour tous renseignements et rendez-vous, ☎ 039/23 25 01, bureau du personnel 001000

Monthey (Valais)

Nous engageons pour notre bureau d'ingénieurs-électriciens de Monthey

dessinateur-électricien

Offres à adresser à: Seet SA, case postale 1079, 1870 Monthey. ☎ 025/71 75 45 065967

Votre Journal: L'IMPARTIAL

DISCOUNT DU MARCHÉ AF

C'est tout l'électroménager à des prix imbattables

C'est l'agencement de cuisine à prix bas

C'est le remplacement des appareils encastrés par le spécialiste

C'est le service après-vente toutes marques dans les 48 heures à des conditions intéressantes

j'y gagne alors j'y vais 000367

J.-M. FURNACHON Rue du Marché 4 2300 La Chaux-de-Fonds ☎ 039/28 40 33 2022 Bevaix ☎ 038/46 18 77

WITTWER VOYAGES - EXCURSIONS

NOS VOYAGES DE FIN D'ANNÉE:

NUREMBERG 16 - 18 décembre, 3 jours, demi-pension Fr. 325.-
MARCHÉ DE L'ENFANT-JÉSUS (CHRISTKINDLES-MARKT)

PENISCOLA COSTA DEL AZAHAR 26 décembre - 2 janvier, 8 jours, demi-pension Fr. 995.-
Avec réveillon en hôtel ****, boissons comprises à gogo.

ROSAS COSTA BRAVA 27 décembre - 2 janvier, 7 jours, pension complète Fr. 785.-
Avec réveillon à l'hôtel et excursions à Barcelone

NICE CÔTE D'AZUR - PROVENCE 29 décembre - 2 janvier, 5 jours, demi-pension Fr. 780.-
Avec réveillon en hôtel **** sur la Promenade des Anglais.

Renseignements et inscriptions: AUPRÈS DE TOUTES LES AGENCES DE VOYAGES

Exposition Peugeot

ENTILLES SA 21 et 22 octobre 1988



Venez visiter notre exposition d'automne où vous pourrez admirer tous les nouveaux modèles sport de Peugeot connaissant un très grand succès: la sprinteuse 205 GTI 122 ch. L'élégant modèle spécial 309 Green de 100 ch. La 405, Voiture de l'Année 1988, maintenant aussi en version Diesel. La fantastique 405 MI 16 avec ses 150 ch, ainsi que tous les autres modèles Peugeot, tous plus séduisants les uns que les autres.

PEUGEOT SUR LES AILES DU SUCCÈS.

CONCOURS: Votre sport préféré - gratuitement pendant toute une semaine

NOUVEAU: Break Peugeot 405 Exposition

VENDREDI 21 octobre 1988 de 14 h à 21 h
SAMEDI 22 octobre 1988 de 9 h à 21 h

Garage et Carrosserie
Concessionnaire Peugeot Talbot
Léopold-Robert 146 - 2300 La Chaux-de-Fonds
☎ 039/26 42 42

ENTILLES SA

PEUGEOT TALBOT

immobilier

A louer à Sonvilier, appartements de 3 1/2 pièces

complètement rénovés, cuisines agencées, dans maison sous protection du patrimoine.

S'adresser à: Mme S. Bieri, Rue Fritz-Marchand 2, 2615 Sonvilier ☎ 039/41 13 81 122419

A vendre **ferme de Bresse** 60 000 m² de terrain. SFr. 70 000.-. Tél. 0033/85 74 54 51 (24 h sur 24) 926

A louer au centre du Locle (place du Marché) **Bureau/atelier** divisé en 3 pièces environ 80 m², plus archives. Loyer: Fr. 480.- + charges. Renseignements: 037/22 27 37 (heures de bureau). 037/43 31 35 (privé). 15698

L'annonce, reflet vivant du marché

BALZERS BIETET ZUKUNFT

Pioniergeist, Kreativität und personalpolitisches Engagement prägen das Leitbild der BALZERS AG, die als führendes Unternehmen der Hochvakuumtechnik und Dünnen Schichten weltweit über 3500 Mitarbeiter beschäftigt. – Zur Verstärkung unseres rasch expandierenden Bereichs «Dünnschicht-Metallurgie» suchen wir nun neue, initiative Fachkräfte.

Verkaufsingenieur

■■■ **Ihre Aufgabe:** Für unsere Produktgruppe «Verschleisschutz-Schichten für Maschinenbauteile» akquirieren Sie primär neue Kunden in westeuropäischem Gebiet, in zweiter Linie aber pflegen Sie als kompetenter Berater die Geschäftsbeziehungen zum bestehenden Kundenkreis. Sie unterstützen uns zudem auf Messen und besuchen regelmässig die wichtigsten Ausstellungen, um Markttrends frühzeitig zu erkennen oder die Aktivitäten des Wettbewerbs zu beobachten.

■■■ **Unsere Vorstellung:** Wir suchen einen Verkaufsprofi mit abgeschlossener technischer Berufslehre, einer kaufmännischen Zusatzausbildung und sehr guten Englischkenntnissen. Erfahrungen im Ausendienst und weitere Fremdsprachenkenntnisse wären von Vorteil.

■■■ **Unser Angebot:** Nach einer umfassenden Einführung in unser Produktsegment bieten wir Ihnen eine ebenso verantwortungsvolle wie vielseitige Herausforderung in einem schnell wachsenden Markt. Optimale Unterstützung durch das Stammhaus, Selbständigkeit sowie interessante Konditionen ergänzen unser Angebot. – Nähere Auskünfte erteilt Ihnen gerne unsere Frau Margrit Ritter, Personalabteilung, die Sie unter der Direktwahl 075 / 4 43 03 erreichen.

■■■ **Ihre Stärke:** Sie sind dynamisch, treten überzeugend auf und haben einen ausgeprägten Sinn für das moderne, kundenorientierte Marketing.

Verkaufsingenieur

■■■ **Ihre Aufgabe:** Sie erschliessen in der Schweiz und im angrenzenden Ausland neue Märkte und Anwendungsbereiche für die Produktgruppe «Dekorative Schichten». Als fachkundiger Partner betreuen Sie aber auch unsere bisherigen Kunden in den Sparten Uhrenindustrie und Accessoires. Daneben informieren Sie sich über die Wettbewerbsangebote sowie über die aktuellen Tendenzen des Markts bzw. seiner zukünftigen Entwicklungen.

■■■ **Unsere Vorstellung:** Wir suchen eine kontaktreudige Persönlichkeit mit einer fundierten kaufmännischen Ausbildung, guten Französisch-, Deutsch- und eventuell Englischkenntnissen sowie Verkaufserfahrungen im Umfeld der Uhrenindustrie oder verwandter Gebiete.

■■■ **Unser Angebot:** Mit dieser Ausendienstaufgabe, die Organisationstalent, Verhandlungsgeschick sowie gute Marketingkenntnisse voraussetzt, bieten wir Ihnen nach einer gründlichen Einführung nicht nur eine anspruchsvolle Tätigkeit, sondern auch die Basis für eine interessante berufliche Entwicklung. – Weitere Informationen gibt Ihnen gerne unsere Frau Margrit Ritter, Personalabteilung, die Sie unter der Direktwahl 075 / 4 43 03 erreichen.

■■■ **Ihre Stärke:** Sie sind einsatzfreudig, flexibel und selbständig, Sie denken unternehmerisch und lassen sich von Ihren Erfolgen motivieren.

Produktmanager

■■■ **Ihre Aufgabe:** Für unsere Produktgruppe «BALINIT-Schichten» suchen Sie systematisch neue Anwendungsbereiche und klären die entsprechenden Marktbedürfnisse. Sie erarbeiten erfolgreiche Marketingmassnahmen und setzen diese in die Praxis um, Sie beraten unsere Kunden in produktspezifischen Fragen, unterstützen die Mitarbeiter unseres Verkaufsteams und arbeiten mit diversen internen Stellen (z. B. Entwicklung) zusammen.

■■■ **Unsere Vorstellung:** Wir suchen einen Ingenieur HTL (Maschinenbau, Feinwerk- oder Verfahrenstechnik) mit Erfahrung in Konstruktion oder der Erprobung von Präzisionsmaschinen. Marketing- oder Verkaufspraxis sowie englische Sprachkenntnisse erleichtern den Einstieg.

■■■ **Unser Angebot:** Nach einer sorgsamten Einführung in Ihre neue Tätigkeit bieten wir Ihnen in einem kollegialen Team von jüngeren Mitarbeitern eine breit gefächerte Aufgabe, die Ihnen auf beruflicher Ebene Selbstverwirklichung und persönliche Befriedigung ermöglichen wird. – Für ein erstes Gespräch steht Ihnen unsere Frau Margrit Ritter, Personalabteilung, unter der Direktwahl 075 / 4 43 03 gerne zur Verfügung.

■■■ **Ihre Stärke:** Sie gehen Probleme zielgerichtet und marktorientiert an, sind offen für Innovationen und schätzen Selbständigkeit sowie Verantwortung.

BALZERS

Balzers Aktiengesellschaft
FL-9496 Balzers
Fürstentum Liechtenstein
Tel. (075) 4 41 11

139

Vous qui recherchez une nouvelle situation professionnelle, mettez tous les atouts de votre côté. Nous cherchons un:

Ingénieur en électronique

et un

Technicien en électronique

pour département recherche et développement de soft.

Envoyez-nous les documents usuels ou prenez contact avec M. G. Forino.

Nous vous garantissons une entière discrétion.

584

OK PERSONNEL SERVICE SA
Placement fixe et temporaire

Etre OK c'est super!

Av. Léopold-Robert 65 2301 La Chaux-de-Fonds
039/23 04 04

L'annonce, reflet vivant du marché

CONSTRUCTEUR - CHEF DE PROJET

EN MÉCANIQUE

pour la construction de nos installations destinées à la fabrication du verre de sécurité.

Ces installations d'un niveau technique élevé touchent à l'électrothermie, la construction métallique, la mécanique de précision, les asservissements divers.

Ce poste conviendrait à un ingénieur ETS ou technicien ET d'expérience.

DESSINATEUR

EN MÉCANIQUE

avec quelques années d'expérience pour l'élaboration de plans d'ensemble et de détails des installations décrites ci-dessus.

TECHNICIEN-CONSTRUCTEUR

EN ÉLECTROTECHNIQUE

pour la construction de la partie électrique des installations décrites ci-dessus.

Ce poste conviendrait à une personne ayant quelques années d'expérience.

MONTEUR

ÉLECTRICIEN

pour le montage de nos équipements à l'étranger.

Ce poste conviendrait à de jeunes électriciens en mesure d'effectuer des déplacements d'une durée d'environ 3 mois.

De bonnes connaissances d'anglais sont souhaitées.

ÉLECTRICIEN

pour le montage et le câblage des armoires électriques des installations décrites ci-dessus.

Les intéressés sont priés d'adresser leurs offres de service avec les documents habituels à

CATTIN MACHINES SA
Fabrique d'équipements pour l'industrie verrière
Boulevard des Eplatures 50
2301 La Chaux-de-Fonds

CATTIN MACHINES

Immobilier

021 29 59 71

La Chaux-de-Fonds situation centrée
A louer

magnifiques bureaux

renovés et équipés, surface 42 m² environ.

Libres tout de suite ou à convenir

Loyer Fr. 900.- + charges

Renseignements: Dagesco SA,

021/29 59 71, int. 15

001226

DAGESCO SA

RÉGIE - PROMOTION - COURTAGE

44, avenue du Général-Guisan

1009 Pully

depuis 1958

Urgent
A vendre

garage

avec bonne agence européenne, situé sur route principale, dans une ville du Jura neuchâtelois. Vitrine d'exposition. 4 places de travail.

Très bon rendement et location modérée.

Ecrire sous chiffres 91-981 à ASSA Annonces Suisses SA, 31, avenue Léopold-Robert, 2301 La Chaux-de-Fonds

50782

Abonnez-vous à L'IMPARTIAL



À LOUER POUR FIN NOVEMBRE ET FIN DÉCEMBRE

APPARTEMENT

3 pièces, au rez-de-chaussée d'un immeuble tout confort, bien centré

APPARTEMENT

2 pièces, dans immeuble au nord de la ville

APPARTEMENT

3 pièces, au 3e étage d'un immeuble tout confort, rue Numa-Droz

GÉRANCE CHARLES BERSET
La Chaux-de-Fonds
Jardinière 87 - 039/23 78 33

SNGCI

MEMBRE DE LA SOCIÉTÉ NEUCHÂTOISE DES GÉRANTS ET COURTIERS EN IMMEUBLES

A vendre

Subaru 1.8, 4 WD

modèle Sedan 1985.

038/53 34 08

16153

A vendre

chiots

schipperke, pedigree, hauteur adulte 30 cm.

039/35 13 21

15864

Votre journal: L'IMPARTIAL

La Chaux-de-Fonds	Trop d'excès de vitesse	23
Le Locle	Ville en chantier	26
Neuchâtel	Dieux du stade	28
Jura bernois	Serrez la ceinture!	33
Jura	Nouvelles têtes	35

REGARD

Fleurier rate le train

Quand les PTT ont lancé leur projet de «Communes modèles pour la communication», Fleurier a retourné la lettre à la Régie fédérale. Motif: elle était écrite en allemand. Il aura fallu que l'ancien recteur de l'Université, Eric Jeannot, moustache frétilante d'enthousiasme, vienne au Vallon réveiller l'exécutif en sursaut et lui fasse la traduction de l'horaire du train qu'il fallait prendre absolument. On s'empressa de confier la manœuvre au secrétaire régional. Le projet devint régional et Couvet prit les choses en main.

Choisie sur la base de 14 projets rédigés par quelques personnes motivées, la «Région» emporta le gros lot. Cadeau empoisonné, certes, mais aussi chance unique de développer des emplois dans le tertiaire et la télématique.

Les projets comprenaient deux centres de télécommunication. L'un à Fleurier; l'autre à Couvet. Sollicité, l'ancien exécutif fleurisien expliqua qu'il n'avait pas de locaux à mettre à disposition. Affaire classée. Couvet eut une attitude beaucoup plus positive. C'est donc dans ce village que se créera le centre de télécommunication régional, dont la dynamique pourrait attirer des entreprises du tertiaire.

Aujourd'hui, le nouvel exécutif fleurisien se retrouve avec une motion socialiste sur les bras. Elle lui demande, dans le cadre des communes modèles pour la communication, d'étudier «la décentralisation du Trade Center de Neuchâtel» pour créer des emplois dans le tertiaire. C'est crétin pour le «Trade Center», une institution privée, libre de ses choix, et qui ne viendra jamais s'enterrer au Vallon; c'est judicieux pour les emplois dans le tertiaire.

Mais le tertiaire a besoin de gros moyens de communication. Et c'est Couvet qui les aura. Fleurier a raté le train. Une fois de plus. Au pied du Chapeau de Napoléon, l'arrivée en trombe d'une liste libre lors des dernières élections ne devait rien au hasard. Les autorités sorties des urnes en mai dernier ont du pain sur la planche. Elles devront pédaler à toute vitesse pour rattraper les trains ratés pendant deux législatures. Pas seulement dans le domaine des télécommunications...

Jean-Jacques CHARRÈRE

Septuagénaire contre hélicoptère

Au Tribunal de police de Boudry



Le sauvetage par hélicoptère. Certains excités de la gâchette peuvent muer l'exercice en opération (Photo Impar-Gerber)

Excédé par les «violations» de l'espace aérien en dessus de sa maison, un septuagénaire sort son mousqueton et tire contre un hélicoptère. Il comparait hier devant le Tribunal de police de Boudry.

«C'était le seul moyen que j'avais de me faire entendre!», a expliqué hier le prévenu au président du Tribunal de police de Boudry, M. François Delachaux. Le 9 août 1988, il a sorti son mousqueton l'a brandi en l'air des deux mains, puis a tiré. Contre un endroit désert du lac et pas contre l'hélicoptère trop bruyant.

Pour le pilote, la différence n'était pas visible. Il était en mission, mandaté par l'Etat, pour

faire des relevés photographiques sur le chantier de la N5. Un copilote l'accompagnait, ainsi qu'un photographe, à l'extérieur, en équilibre sur un patin de l'hélicoptère. C'est lui qui a entendu le coup de feu, et pensé que la carrosserie avait été atteinte. Le pilote, après avoir vérifié que les commandes fonctionnaient, a atterri en catastrophe près de l'usine FTR à Serrières: si le réservoir avait été touché, l'appareil aurait pu exploser...

Le septuagénaire a expliqué que sa carrière de photographe d'aviation au cours de la Première Guerre mondiale, à la création de la première unité de notre armée de l'air. Au cours des très nombreuses sorties qu'il a effectuées en

tères en mission de sauvetage, et comprend que certains engins transitent au-dessus de sa propriété. Seulement, il ne peut tolérer ces intrusions dans sa vie privée, ces engins qui survolent sa maison et son jardin. Pour lui c'est illégal... ou ce devrait l'être. Et comme les gestes ne suffisaient pas à éloigner les pilotes, cette fois, il a tiré «en prenant toutes les mesures de sécurité».

Les préventions de tir à proximité des habitations et mise en danger de la vie d'autrui ont été édictées à d'autres articles de loi hier. De ce fait, et sur demande du défenseur du prévenu, les plaidoiries ont été renvoyées.

A. O.

L'entre-deux-guerres vu du ciel

La Suisse de 1917 à 1937 par la photographie aérienne

Pionnier de l'aviation, premier et pendant longtemps seul et unique photographe d'aviation en Suisse, Walter Mittelholzer a constitué une collection étonnante de plusieurs dizaines de milliers de vues aériennes de nos villes et villages, des campagnes et des montagnes, dès 1917. Un ouvrage rassemblant 350 photographies qui sont autant de témoins d'une époque révolue vient de sortir de presse.

La Suisse de l'entre-deux-guerres a laissé à la génération née à cette époque le souvenir de hameaux paisibles, de villes au caractère bien typé encore à l'échelle humaine, ainsi que de vastes étendues libres, plantées d'arbres fruitiers et traversées de routes étroites et sinueuses.

Le photographe a immortalisé les traits et l'esprit de cette Suisse que l'homme contemporain, pressé

par le temps et conditionné par le progrès technique, a peine à imaginer aujourd'hui.

QUADRILLAGE

Walter Mittelholzer a commencé sa carrière de photographe d'aviation au cours de la Première Guerre mondiale, à la création de la première unité de notre armée de l'air. Au cours des très nombreuses sorties qu'il a effectuées en

tant qu'observateur, il a quadrillé le pays, du Lac de Constance au Léman et de la Basse-Engadine à Bâle, fixant sur les plaques de verre de son appareil photographique d'innombrables vues d'une qualité stupéfiante. Le format utilisé alors était de 13 x 18 cm...

L'aviateur-photographe a ensuite transformé son travail en passion ce qui a constitué les bases d'une collection unique sur la Suisse de cette période.

Afin de montrer combien l'aspect de notre pays a changé depuis, Walter Borner, collaborateur au service de presse de Swissair, a rassemblé 350 documents dans un ouvrage qui vient de paraître sous le titre de «Suisse 1917 - 1937».

LA CHAUX-DE-FONDS

La sélection de photographies opérée par l'auteur donne un excellent aperçu de la Suisse de l'entre-deux-guerres, on y découvre, notamment, une vue de La Chaux-de-Fonds prise en 1925 lorsque la ville était encore confinée dans des limites strictes et que la voiture n'y était qu'une curiosité.

M.S.

«Suisse 1917 - 1937», éditions Orell-Füssli, 280 pages, en librairie, 88 francs.



La Chaux-de-Fonds et le collège Numa-Droz vus d'avion en 1925.

(Photo SR)

L'information au premier plan

Conférence suisse des chefs de l'Economie publique à La Chaux-de-Fonds

Dès aujourd'hui et pour deux journées, La Chaux-de-Fonds abrite la conférence suisse des chefs de Départements de l'économie publique. Une conférence présidée par Bernhard Müller, conseiller d'Etat bernois, dont la préoccupation principale, actuellement, consiste à garantir une information dense entre l'Europe du Marché commun et les cantons d'une part, les PME d'autre part.

La conférence des directeurs de l'économie publique, dont le travail demeure souvent assez méconnu, vise certes à harmoniser la politique économique des différents cantons, mais encore à stimuler une collaboration étroite avec le Conseil fédéral et l'administration fédérale. Et même si les relations avec les pays étrangers appartiennent au ressort de la Confédération, l'organe présidé par Bernhard Müller a un rôle à jouer à ce niveau aussi, en collaboration étroite avec les instances fédérales bien sûr.

À BRUXELLES

Voici quelques mois justement, M. Müller s'est rendu à Bruxelles, pour un voyage préparé avec le département de Jean-Pascal Delamuraz, le bureau de l'intégration et la Mission du Conseil fédéral à Bruxelles notamment.

Objectif premier de ce déplacement: étudier, sur place, les possibilités de garantir une information continue, du Marché commun vers les cantons suisses et les petites et moyennes entreprises helvétiques (PME). Partenaire de discussion et de réflexion, là-bas, pour la délégation emmenée par Bernhard Müller: la commission du Marché commun.

Et le conseiller d'Etat bernois de préciser: «Les grandes entreprises possèdent pour la plupart des filiales dans l'un ou l'autre pays du Marché commun et obtiennent donc en permanence les renseignements nécessaires. Mais les PME entretiennent elles aussi, pour la plupart, des relations directes ou indirectes avec des membres du Marché commun. Dès lors, tout comme les cantons, elles ont un besoin impératif d'une information la plus complète et la plus continue possible».

TROIS POSSIBILITÉS

Le problème est d'importance et sera abondamment discuté à La Chaux-de-Fonds. Pour la manière de garantir cette nécessaire circulation d'informations, Bernhard Müller, qui juge son voyage en Belgique riche d'enseignements, voit trois possibilités: «La première, de loin la meilleure à mes yeux, consisterait à confier cette tâche à la Confédération. Par l'intermédiaire de sa mission à Bruxelles, du bureau de l'intégration et du département de M. Delamuraz en général, celle-ci pourrait assurer une information optimale, concoctée par deux personnes connaissant parfaitement nos besoins, notre situation».

Le président de la conférence espère d'ailleurs que le conseiller fédéral Delamuraz amènera, devant la réunion actuelle, des propositions concrètes, qui permettront d'instaurer un tel système.

PAS RÉALISTE

Dans le cas contraire pourtant, notre interlocuteur envisage deux autres possibilités. La première consisterait à faire appel à une

organisation de l'économie privée, avec laquelle collaboreraient les cantons.

Quant à la dernière méthode envisagée, qui consisterait à créer à Bruxelles une petite mission des cantons suisses, Bernhard Müller ne la juge pas réaliste. «Voilà qui ne serait pas vraiment nouveau, puisque nous possédons déjà une petite mission à New York. Mais la Confédération semblant prête à faire quelque chose, je ne pense pas que cette solution soit à envisager actuellement.»

DOSSIER EUROPÉEN: VIGILANCE

En ce qui concerne le dossier européen, Bernhard Müller estime que les instances fédérales travaillent de manière suffisamment transparente. «Nous sommes parfaitement informés sur la situation actuelle. Mais pour la suite, tout demeure tellement ouvert que nous devons impérativement veiller à demeurer continuellement et complètement renseignés, afin non seulement de réagir, mais si possible même d'agir». Et le conseiller d'Etat de souligner que si le point de non-retour est certes atteint, en ce qui concerne ce Marché commun, de telles divergences se font encore jour, en son sein même, que l'évolution réelle des choses est difficilement prévisible.

NOUVEAU PROGRAMME D'IMPULSION FÉDÉRAL

Si la question de l'information développée ici par M. Müller sera certes le thème le plus important de la conférence de La Chaux-de-Fonds, différentes autres questions y seront bien sûr abordées. A commencer par une intervention de M. Sieber, directeur de l'Office fédéral des questions conjoncturelles. Celui-ci informera les directeurs sur des travaux préjudant à un nouveau programme d'impulsion de la Confédération.

Le conseiller fédéral Jean-Pascal Delamuraz, pour sa part, entretiendra l'assemblée du thème «La Suisse face aux défis du commerce extérieur, aux négociations dans le cadre du GATT et à l'intégration européenne».

A relever par ailleurs qu'il est question, actuellement, de la création éventuelle d'une conférence des directeurs cantonaux des transports publics. Saisi du problème, Bernhard Müller accordera tout son soutien à une telle réalisation, avant de transmettre son poste, le cas échéant, à son collègue René Bärtschi.

D. E.

L'Impartial

Vous le savez?
dites-le nous...

039/211 135

L'Impartial

cinémas

<p>CINÉMA ● 23 19 55 PLAZA</p> <p>● POUR TOUS ● EN GRANDE PREMIÈRE</p> <p>● TOUS LES JOURS ● à 16h30-18h45 et 21 h MATINÉES MER-SAM-DIM à 14 h 30</p> <p>● 2e SEMAINE ●</p>	 <p>Un homme, une femme et un lapin ennemis dans une drôle de satire.</p> <p>Qui veut le peau de ROGER RABBIT</p>	<p>L'événement cinématographique de l'année</p> <p>«Un film à vous couper le souffle, une parfaite réussite.»</p> <p>La rencontre Disney - Spielberg donne naissance à la superstar de l'année: ROGER RABBIT</p>	<p>CINÉMA ● 23 28 88 CORSO</p> <p>● 12 ANS ● TOUS LES SOIRS à 21 h MATINÉES SAM-DIM à 16 h 30</p> <p>Att. 2e FILM: 1re VISION ● 16 ANS ● Tous les soirs à 19 h + SAM-DIM à 14 h30</p> <p>GOLDIE HAWN KURT RUSSELL LA BELLE NAUFRAGÉE OVERBOARD</p> <p>UN FILM DE GARRY MARSHALL</p>	<p>GRANDIOSE, INOUBLIABLE, EXCEPTIONNEL! Réalisé par Luc Besson</p>  <p>LE GRAND BLEU</p>	<p>CINÉMA ● 23 19 18 SCALA</p> <p>● 2e SEMAINE ● ● 12 ANS ● EN GRANDE PREMIÈRE</p> <p>TOUS LES JOURS à 16 h 30 18 h 30 et 21 h</p>	<p>UN NOUVEAU DUO COMIQUE ILS SONT IRRÉSISTIBLES</p> <p>FERRIE RICHARD EMMANUELLE BEAUF FANNY COTTENÇON RICHARD BÖRINGER</p> <p>GAUCHE EN SORTANT DE L'ASCENSEUR</p> <p>GÉRARD LAUZIER EDUARD MOLINARO</p>
--	---	---	---	---	---	---

<p>abc centre de culture 17, rue de la Serre RÉSERVATION CONSEILLÉE</p>	<p>musique Vendredi 21 et samedi 22 à 20 h 30 Réservations: ☎ 23 72 22 ou 23 18 10. Location: à la caisse dès 20 heures. ☎ 23 72 22</p>	<p>JOSÉ BARRENSE - DIAS Deux récitals exceptionnels dans le cadre du 20e anniversaire du centre de culture ABC</p>
--	--	---

<p>CINÉMA ● 23 13 79 EDEN</p> <p>MIU-MIU dans LA LECTRICE</p> <p>Puis, quand j'avais fini de la caresser, je la sentais là toujours, comme si elle eût été un être vivant, un prisonnier; je la sentais et je la désirais encore; j'avais de nouveau le besoin d'elle, de la reprendre, de la palper, d'énerver jusqu'au malaise par ce contact mâle, froid, glissant, irritant, affolant, délicieux.</p> <p>(Mauissant)</p> <p>un film de MICHEL DEVILLE</p> <p>«Un poème est fait pour être lu, comme une femme pour être caressée. Un poème vieux garçon ça n'existe pas...» (Georges Perros)</p> <p>VENDREDI-SAMEDI À 23 h 15 ● INITIATIONS ● 20 ANS</p>	<p>EN GRANDE PREMIÈRE TOUS LES JOURS À 18 h 30 et 20 h 45 SAMEDI-DIMANCHE MATINÉES À 16 h</p> <p>Charme, perfection et intelligence.</p> <p>FESTIVAL DES FILMS DU MONDE DE MONTRÉAL</p> <p>«LA LECTRICE» triomphe</p> <p>et reçoit le Grand Prix des Amériques, récompense suprême du Festival.</p>	<p>Modèle de train Envois directement de l'Allemagne. Demandez la liste de prix. Spiel + Freizeit Lauterwasser Eckehardstrasse 30, D-77 Singen. 439072</p> <p>SUPER OFFRE TV couleur Panasonic TX-C78</p> <p>Ecran 70 cm, plat, rectangulaire, stéréo, télétexte, 50 programmes, égaliseur, 3 entrées vidéo, 4 haut-parleurs, avec télécommande.</p> <p>1690.- au lieu de 2490.-</p> <p>dubois</p> <p>Rue Philippe-Henri-Mathey 3 2300 La Chaux-de-Fonds ☎ 039/28 21 40 15686</p>	<p>DANSE POUR TOUS</p> <p>NOUVEAUX COURS</p> <p>Débutants/débutantes MARDI 25 octobre de 20 h 15 à 22 h 30 MERCREDI 26 octobre de 20 h 15 à 22 h 30</p> <p>Perfectionnement/avancés LUNDI 24 octobre de 20 h 15 à 22 h 30.</p> <p>1re soirée GRATUITE et sans engagement. Vous pouvez venir seul(e) ou en couple.</p> <p>PROGRAMME: 10 soirées-cours de 2 heures, 1 fois par semaine.</p> <p>RYTHMES: rock n'roll - tango - valse - samba - cha-cha-cha - rumba - slow-fox...</p> <p>PROGRESSIFS: méthode efficace adaptée à chacun d'entre vous, à tout âge.</p> <p>DYNAMIQUES: 2 professeurs chevronnés A votre entière disposition.</p> <p>AVANTAGEUX: tarif très intéressant.</p> <p>RÉFÉRENCES: 24 années de pratique dans l'enseignement de la danse.</p> <p>Josette et Roland Kernen, Prof. Dipl., 108, avenue Léopold-Robert, ☎ 039/23 72 13 ou 23 45 83.</p> <p>Le studio de danse est à votre disposition tous les après-midi dès 14 heures (sur rendez-vous) pour des leçons «privées» et petits groupes.</p> <p>CLUB 108</p> <p>14826</p>
--	---	---	---

<p>FEDERICO GARCIA LORCA</p>	<p>THÉÂTRE POPULAIRE ROMAND</p> <p>TERRE ET LUNE EN PLEIN CŒUR</p> <p>Beau-Site, La Chaux-de-Fonds</p>	<p>Judi 20 octobre 20 h 30 Vendredi 21 octobre 20 h 30 Samedi 22 octobre 20 h 30</p> <p>Location: TPR, tél. 039/23 05 66</p>	 <p>16098</p>
------------------------------	--	--	--

Articles de marque à prix ABM!

ABM spécial

<p>GO DOUCHE SHAMPOO</p> <p>GO 2 douche/shampooing vert/rouge 250 ml</p> <p>5.50</p>	<p>ELSÈVE SHAMPOOING SOIN DOUCEUR MILDE PFLEGE</p> <p>ELSÈVE shampooing 250 ml avec échantillon gratuit 60 ml 5 sortes</p> <p>4.90</p>	<p>ELSÈVE rinçage beauté 200 ml avec shampooing gratuit 60 ml 5 sortes</p> <p>4.90</p>	<p>8 x 4 déo spray charme, for men ou soft blue 150 ml</p> <p>4.20 3.50</p>	<p>8 x 4 déo poudrestick charme, for men ou soft blue 50 g</p> <p>4.20 3.50</p>	<p>ODOL eau dentifrice Extra Fresh 85 ml</p> <p>5.90 5.20</p>
--	--	--	--	--	--

112-A-8810

Que le meilleur - guitariste - gagne

Prix Kiwanis romand pour jeunes musiciens

Institué en 1987, le Prix Kiwanis romand pour jeunes musiciens est organisé cette année par le club La Chaux-de-Fonds - Le Locle. Précédé d'éliminatoires, il sera attribué samedi 5 novembre à la Salle de musique; déjà 11 candidats sont inscrits pour ces joutes musicales qui se dérouleront sur cordes de guitare.

MM. M.-A. Nardin, président du comité ad hoc Prix Musique 88 et G. Verdon, chargé des relations publiques, ont présenté hier à la presse les tenants et aboutissants de cette activité particulière du Kiwanis, club service qui regroupe 46 membres dans le Haut et nourrit un idéal d'aide à autrui.

Dans cette même optique, les Clubs romands du Kiwanis ont créé ce prix de musique pour apporter un soutien aux jeunes musiciens - jusqu'à 28 ans - domiciliés ou étudiant en Suisse romande. Doté d'un premier prix de 10.000.- francs et d'une ou deux distinctions supplémentaires, ce concours se place d'emblée dans les mieux garnis de Suisse, et offre une occasion supplémentaire bienvenue pour les jeunes musiciens professionnels de mesurer et faire apprécier leur talent.

Après le piano en 1987, c'est la guitare qui devient vedette (parce que les concours sont rares pour cet instrument qui mérite d'être revalorisé).

Parmi les 50 étudiants professionnels recensés, onze guitaristes se sont inscrits et seront jugés par un jury de qualité: Mlle Suzanne Mebes, guitariste de renommée internationale dont chacun se souvient du concert donné dans la dernière saison de musique, MM. Francisco Carbonel, professeur de guitare à Genève, Georges Palluat, pianiste et membre du Kiwanis, Jury Clormann, guitariste professionnel de Winterthur et un cinquième à désigner.

Les éliminatoires se feront à huis clos, les 31 octobre et le premier et 2 novembre; un concert - gratuit - réunira les lauréats le 5 novembre à la Salle de musique (20h30) et l'on pourra applaudir encore le quatuor de flûtes à bec Fontanella de Neuchâtel, dirigé par Eric Weber.

Pour les membres du Kiwanis, les invités et les autorités, la cérémonie officielle de remise des prix aura lieu ce même soir à 22 h au Musée des Beaux-Arts.

Pour les frais de cette organisation et les fonds destinés aux lauréats, le Kiwanis a pu compter sur la bonne volonté de ses membres, l'apport financier du comité permanent du Kiwanis, des dons privés et officiels, de l'Etat et de la Ville de La Chaux-de-Fonds. (ib)



MM. Marc-André Nardin, président du comité ad hoc du Prix musique 88 du Kiwanis et Gaston Verdon, responsable des relations publiques mènent de main de maître l'organisation du Prix Kiwanis pour jeunes musiciens à La Chaux-de-Fonds. (Photo Henry)

1992: les perspectives des PME

Débat sous «La Bulle» à La Corbatière

Qu'elles soient suisses ou franco-comtoises, les PME sont concernées par l'échéance de 1992. Hier soir, à La Corbatière, les perspectives les concernant ont été ébauchées sous «La Bulle» du Forum économique et culturel des régions.

Le président de séance, M. Claude Bernoulli, directeur de la Chambre neuchâteloise du commerce et de l'industrie, a donné la parole à M. Francis Chiaverini, directeur de la Chambre de commerce et d'industrie du Jura français.

M. Chiaverini a tout de suite précisé que 1992 n'était pas l'inquiétude majeure des entreprises françaises, mais que l'internationalisation des marchés et la concurrence asiatique étaient un souci plus important.

«L'enjeu irréversible et capital dans nos pays est bien l'exportation, a souligné le conférencier. Le monde est un super-marché dans lequel les entreprises évoluent. L'exportation, c'est plusieurs impératifs: industriel, il faut des produits concurrentiels, social, le maintien de l'emploi est primordial et économique.»

M. Chiaverini a notamment déclaré que la mondialisation des marchés était un fait de cette fin de siècle et qu'elle pouvait être affrontée par des démarches économiques, venant des entreprises et par des démarches politiques

venant des Etats: «La mise en place de l'Europe est une de ces démarches.»

Il a ensuite présenté les efforts déployés par la Franche-Comté pour aider les entreprises à la préparation de 92, avec la création près de l'aéroport de Genève d'un «pied-à-terre» pour les entreprises exportatrices.

LE SECOND SOUFFLE DE LA CE

M. Veyressat, premier secrétaire du VORORT, s'est ensuite exprimé sur le problème de nos PME face à l'intégration: «La CE semblait peiner, ces dernières années elle a trouvé son second souffle. Et le marché commun sera tôt ou tard une réalité. Il faut donc assurer la capacité concurrentielle de nos firmes, car ce n'est que dans ces conditions que nous intéresserons la CE!»

Il a notamment déclaré que nous devons augmenter la coopération avec la CE et ne pas nous tenir à l'écart. «Il faut mettre à profit les voies qui nous sont offertes de faire connaître nos vues et savoir écouter la CE quand elle a quelque chose à demander.»

Après quelques remarques générales, le débat a été lancé avec les quelque septante personnes présentes.

J. H.

Trop d'excès de vitesse

Etape d'un jour du train pour la prévention des accidents

Le Conseil communal est préoccupé par les excès de vitesse en ville. M. Georges Jeanbourquin l'a dit hier à l'occasion de la visite du train du Bureau suisse de prévention des accidents qui stationnait pour la journée à La Chaux-de-Fonds.

Les accidents de la route tuent 1000 personnes par an en Suisse, ceux qui surviennent dans le ménage 800 et la pratique des sports 200. Lourde tribut payé par la société moderne à son confort. La plupart de ces catastrophes individuelles pourraient être évitées, si les règles de prévention simples étaient appliquées systématiquement.

Le BPA, Bureau de prévention des accidents, travaille depuis un demi-siècle à faire passer le message dans le public. Pour marquer son cinquantenaire, il a mis sur rails un train d'exposition qui fait étape depuis le mois d'août dans une cinquantaine de localités.

A l'arrêt hier devant la gare des marchandises à La Chaux-de-Fonds, il a été pris d'assaut par quelque 500 élèves des écoles pour un voyage illustré au pays des mille dangers et d'autant d'idées pour les prévenir.

En fin de journée, autorités, policiers et enseignants étaient officiellement invités à leur tour pour la visite. En guise d'accueil, Claude Béguin, chef préposé pour la BPA, a notamment rappelé l'essor de cette fondation qui emploie aujourd'hui une cinquantaine de spécialistes et peut compter

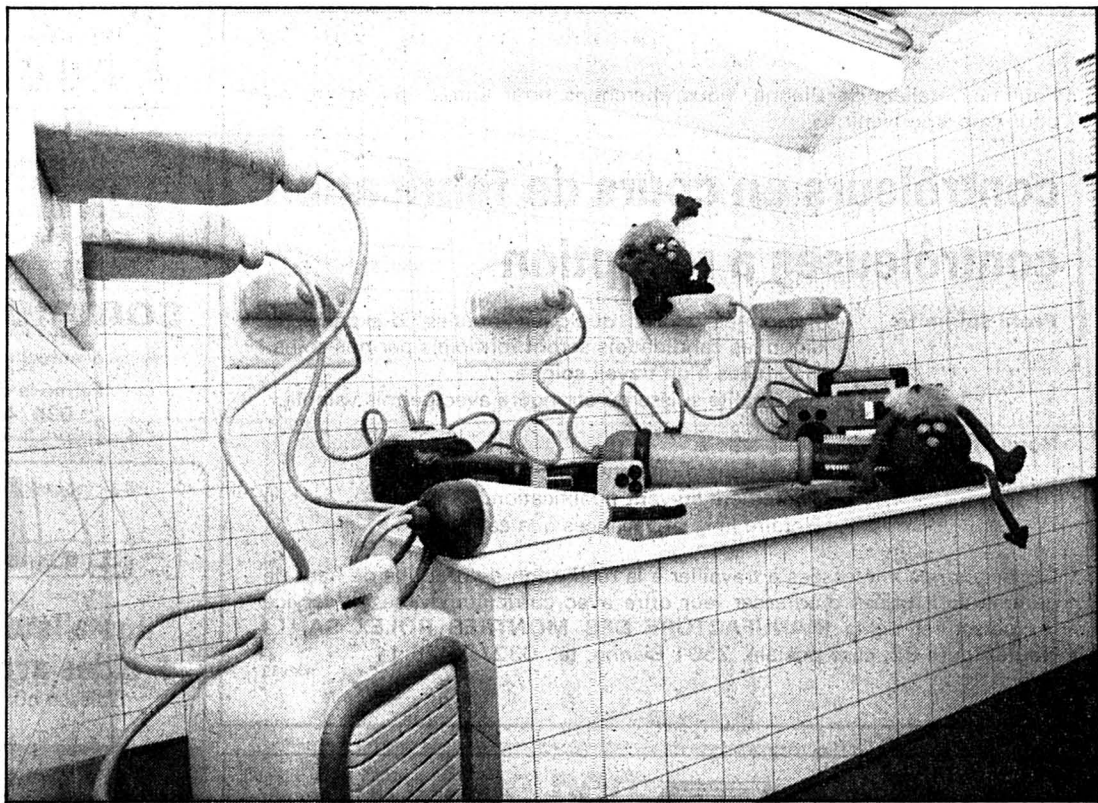

Les petits diables règnent dans la salle de bain truffée d'appareils électriques. (Photo BPA)

sur plus de 1000 préposés à la sécurité locaux, dont à La Chaux-de-Fonds, le commandant de police Gilbert Sonderegger. M. Béguin a offert à la ville une corde de sécurité symbolisant le lien communautaire dans la lutte contre les accidents.

En tant que suppléant du directeur de police, le conseiller com-

munal Georges Jeanbourquin a considéré que la société contemporaine se souciait moins des accidents extra-professionnels que d'autres fléaux. Il a salué l'effort du BPA, en particulier dans les écoles. Et il a souligné que le Conseil communal était préoccupé par les excès de vitesse en ville de La Chaux-de-Fonds, plus nombreux

semble-t-il que dans d'autres localités.

En montant dans le train, les visiteurs ont traversé la cuisine, la salle de bain, le jardin, l'atelier de bricolage, les terrains de sport et enfin la route pour apprendre à déjouer les pièges de la vie de tous les jours. Une leçon qu'il faudra répéter. R. N.

Les enfants d'abord

Jacky Lager sous la Bulle

Jacky Lager a fait oublier à de nombreux enfants que l'école avait repris lundi. Sous la Bulle, mercredi après-midi, c'était encore un peu les vacances, le temps d'un spectacle. S'il sait si bien s'adresser aux petits, c'est qu'il a gardé un grand coin d'enfance dans sa tête; et à l'aide de sa collection d'instruments, il emmène son auditoire dans son monde musical et magique.

Jacky Lager est un véritable homme orchestre. Il utilise rarement le même instrument, mais joue sans difficulté de plusieurs en même temps. C'est ainsi que pieds, mains, bouche et...narines se mettent au travail pour actionner sifflets, harmonica, castagnettes et banjo. Ça ne vous suffit pas? Eh

bien voilà les lapins, ours ou chiens mécaniques qui arrivent en renfort. Une fanfare que les enfants savent apprécier et appuyer en frappant des mains.

Mais Jacky Lager n'en reste pas là, il appelle les enfants à faire un spectacle avec lui; et comme dans une conte de fée, le petit garçon devient guitariste, la petite fille chanteuse de charme, sans oublier les danseurs, grimaceurs ou mimes de service. Les chansons se succèdent, drôles, tendres ou nostalgiques, elles sont autant de petites histoires qui interpellent petits et grands. (mn)

● Jeudi 20 octobre, à 20 h 30: exposé suivi d'une discussion: «Aménagement du territoire dans le canton, point de la situation».



(Photo Henry)

Concours Bachelet

Un millier de participants

Il a fallu se résoudre à décevoir 823 participants au concours Pierre Bachelet (et à en éliminer 94 qui avaient répondu incorrectement!) puisque le sort devait attribuer 25 invitations pour le récital qui aura lieu samedi 12 novembre à La Chaux-de-Fonds.

Les réponses correctes: Pierre Bachelet a écrit le texte de la chanson Emanuelle; son parolier unique se nomme Jean-Pierre Lang et Pierre Bachelet chante son «pays» dans Les Corons.

Voici donc les bénéficiaires de l'invitation offerte par «L'Impartial»: Mme, Mlle, M. Patrick Rennes, Succès 35, La Chaux-de-Fonds; Jacqueline Coulot, Cardamines 20, Le Locle; Denise Comtesse, Parc 64, Neuchâtel; Marielle Tschäppät, Cantonale 6, Renan; Kisslig Irène, Flamme 22, Couvet; Pierre Jornod, Croix-Fédérale 30, La Chaux-de-Fonds; Lucienne Magri, Vignette 4, Villeret; Philipp Gloor, Cardamines 24, Le Locle; Rita Straub, Puits 14, La Chaux-

de-Fonds; Angelo Marielloni, Pierre-Seitz 10, Les Brenets; Manuela Abplanalp, Dr Kern 30, La Chaux-de-Fonds; Sandrine Graf, Grand-Rue 4, Peseux; Michel Jeanbourquin, Les Bois; Véronique Vuille, Temple-Allemand 99, La Chaux-de-Fonds; Nadège Robert, Chalet 4, Fontainemelon; Pascale Gogniat, Village 10, Le Cerneux-Péquignot; Renée Tedeschi, Ch. Fleuri 8, Tramelan; Marie-Claude, Ch. des Bosses 20, Le Locle; Anne-Sylvie Huguenin, Sous l'Eglise, Coffrane; Adrienne Meyer, Sébastopol 4, Saint-Imier; Françoise Perrot, Fritz-Courvoisier 41, La Chaux-de-Fonds; Lucienne Matthey, Eglise 164, La Sagne; Marie-Thérèse Theurillat, Grand-Rue 26, Les Breuleux; Christelle Mougin, Point-du-Jour 22, La Chaux-de-Fonds; Yvette Hirschy, Village 215b, La Brévine.

Excellente soirée aux heureux gagnants et que les défavorisés se consolent, mais se hâtent de réserver leur place pour ce récital qui promet d'être très couru! (dn)

CELA VA SE PASSER

Multiglisse au cinéma

Ce soir jeudi, à 20 h 30 au cinéma Corso, la société de production de films MGA et Pro Shop à La Chaux-de-Fonds proposent une projection de 1 heure 30: «Multiglisse aventure». Au programme, les dernières folies de la glisse 88 sous toutes ses coutures: snowboard, planche à voile et planche à roulettes entre autres. (Imp)

avis urgent

URGENT
Nous cherchons

Secrétaire

de langue maternelle allemande pour poste à responsabilités.

OK PERSONNEL SERVICE
☎ 039/23.04.04

Radio-Hôpital à la TV

Comment est préparée et réalisée une émission de Radio-Hôpital? Comment travaillent les responsables, les animateurs et les techniciens de cette radio qui se veut au service de tous, et en particulier des personnes hospitalisées ou isolées?

A l'occasion du 20e anniversaire de Radio-Hôpital, la Télévision Suisse Romande répond à ces questions sous la forme d'un reportage. Celui-ci, réalisé par Serge Minkoff, sera diffusé le vendredi 21 octobre, à 21 h 45, dans le cadre de l'émission «Mon oeil». Titre de la séquence: «Musique en chambre». (comm)

Vous le savez?

dites-le nous...



039/211 135



ROLEX BIENNE

Pour nos ateliers de Bienne, nous cherchons pour entrée immédiate ou pour date à convenir:

contrôleurs en cours de fabrication contrôleuses à réception

Profil souhaité:

- Personnes ayant quelques années d'expérience, sinon les candidat(e)s seront formé(e)s par nos soins.
- Habituées à un travail soigné.
- Nationalité suisse ou étrangère avec permis valable.

Nous offrons:

- Place stable.
- Prestations d'une entreprise moderne.
- Traitement suivant qualification.
- Horaires libres et vacances à la carte.

Les personnes intéressées à travailler à la réalisation de produits de haut de gamme sont priées d'adresser leur offre avec curriculum vitae au service du personnel de la **MANUFACTURE DES MONTRES ROLEX SA**, La Haute-Route 82, case postale, 2501 Bienne, tél. 032/22 26 11.

002269

Oréade - Girardin & Cie
Fabrique de boîtes or et acier
cherche

tourneurs acheveurs et polisseurs qualifiés

Se présenter ou faire offres au bureau, Parc 25, La Chaux-de-Fonds 16205

Restaurant-Confiserie
Diener
2610 Saint-Imier
cherche pour entrée
immédiate ou à convenir

sommelier(ère)

éventuellement remplaçant(e).
Fermé le dimanche.
☎ 039/41 21 43 12187



Installateur sanitaire + aides avec expérience

Suisses ou permis valable 713

27 11 55

Entreprise d'échafaudage
Barras à Dombresson
cherche

manceuvre pour montage d'échafaudage

période de 2 mois, avec permis valable.
☎ 038/53 22 43 710

Nous cherchons pour un de nos clients

1 COUPLE DE CONCIERGES

Appartement à disposition.
Entrée en fonction:
1er décembre 1988.
POSTE STABLE 121113

Travinter
039/23 55 23 L.-Robert 64,
La Chaux-de-Fonds

On cherche

mécanicien

sur autos et 4 x 4

et

mécanicien

sur machines agricoles

Entrée tout de suite ou à convenir.
Sans permis s'abstenir.
Garage Pascal Brodard
La Roche
☎ 037/33 21 50 12919

Emplois fixes

Nous cherchons:

1 POSEUSE DE CADRANS ET AIGUILLES OUVRIÈRES

dans le secteur horloger

OUVRIERS

connaissant les machines de production boîtes-or.

Entrée: tout de suite ou à convenir.
Postes stables. 15960

Travinter
039/23 55 23 L.-Robert 64,
La Chaux-de-Fonds

Béroche SA  **2024 Saint-Aubin**

Nous sommes une entreprise en pleine expansion spécialisée dans les produits de mécanique et micromécanique et nous cherchons un

responsable planification qualité

Ce collaborateur se verra confier les tâches suivantes:

- établissement de méthodes et de procédures dans le but de normaliser certaines de nos activités dans le domaine de la qualité;
- élaborer, dessiner des directives et spécifications de contrôle pour l'auto-contrôle, le contrôle en cours de fabrication et le contrôle final des produits;
- préparation de programme de formation AQ;
- participation au cours de formation en tant que moniteur;
- participation active à l'étude et à la mise en place du nouveau concept «Métrologie informatique».

L'engagement, le dynamisme et le goût pour un travail indépendant sont trois qualités indispensables pour occuper ce poste à responsabilités.

La préférence sera donnée à un collaborateur de formation technique (ingénieur ETS ou équivalente) détenteur d'un diplôme ASPQ «Technique de qualité 2/3».

La connaissance des langues allemande et anglaise serait un avantage.

Le salaire et les prestations sociales sont de premier ordre et en relation avec les exigences requises.

Nous vous assurons que les candidatures seront traitées avec la plus grande discrétion.

Faire offre avec curriculum vitae par écrit à l'attention de la Direction de Béroche SA, Fin-de-Pratz 22, 2024 Saint-Aubin. 000257

FIAT LANCIA

Für die Betreuung unseres FIAT-Händlernetzes in den Kantonen Neuenburg - Freiburg - Jura - Waadt Nord und unseres LANCIA-Händlernetzes in den Kantonen Bern - Freiburg - Neuenburg - Jura suchen wir:

zwei Zonen- Verkaufsverantwortliche

Wir wünschen eine kontaktfreudige, sympathische und verhandlungsgewandte Persönlichkeit, die mit:

- dem Automobilmarkt und dem Automobilgewerbe Schweiz bestens vertraut ist,
- eine kaufmännische (Zusatz-) Ausbildung und sehr gute Französischkenntnisse ausweist,
- ausserdem Freude am Reisen hat,
- und gerne in einem jungen, zielorientierten Team arbeitet.

Salär und sonstige Vergütungen entsprechen den gestellten Anforderungen. Unsere Sozialleistungen sind die eines modernen Unternehmens.

Wenn Sie die ausgeschriebene Stelle anspricht, schreiben Sie bitte an:

FIAT AUTO (SUISSE) S.A.
zu Hd J.-L. Vollrath (Personalchef)
108, rue de Lyon - 1211 GENEVE 13

Absolute Diskretion ist selbstverständlich. 005866

Pour compléter l'effectif d'un des laboratoires de notre division Assurance de Qualité nous cherchons un

employé de laboratoire

au bénéfice d'une formation en **mécanique, micro-mécanique ou équivalent** de niveau CFC.

Dans le cadre d'une petite équipe, il se verra confier l'exécution d'analyses physiques, notamment à l'aide d'instruments automatiques, ainsi que des travaux de maintenance, d'étalonnage et de dépannage sur les installations analytiques du laboratoire. Il sera en outre amené à collaborer à certains tests spéciaux et à des travaux de développement.

Nous souhaitons engager une personne sachant faire preuve d'initiative, flexible dans l'organisation de son travail et ayant le goût pour le travail en groupe. Une expérience de base de l'utilisation de systèmes micro-informatiques serait un atout.

Les personnes intéressées sont priées d'envoyer leurs offres, accompagnées des documents usuels, au Service de recrutement. 571053-36

**FABRIQUES DE TABAC
REUNIES SA**
2003 Neuchâtel
Membre du groupe Philip Morris



175

UCAR BATTERIES

RALSTON ENERGY SYSTEMS S.A.

Personnel féminin de production

Etes-vous à la recherche d'une situation stable, offrant de bonnes possibilités d'avancement et vous permettant de mettre à profit votre savoir-faire?

Si vous êtes disposée à travailler en horaire d'équipes (0600 - 14 h 30 et 14 h 30 - 23 heures avec alternance d'une semaine à l'autre) et intéressée par un travail à la production, alors nous avons le poste que vous recherchez!

Nous demandons:

- Capacité de travailler de manière indépendante.
- Une certaine dextérité manuelle.
- Suisse ou permis valable.

Nous offrons:

- D'excellentes prestations sociales et des conditions salariales intéressantes.
- Une place stable.
- Une ambiance de travail agréable.

Seules les personnes remplissant les conditions susmentionnées et désirant s'engager à long terme pour faire carrière chez nous sont priées de nous contacter.

Pour un rendez-vous ou de plus amples renseignements, nous vous prions de bien vouloir nous téléphoner au **039/25 11 01, interne 73.**

RALSTON ENERGY SYSTEMS SA
570

43, rue Louis-Joseph-Chevrolet
2300 La Chaux-de-Fonds

UCAR BATTERIES

APPAREILS MÉNAGERS

Vendredi 21 octobre à 20 heures au Capitole-Club (anc. Cercle Catholique)

AGENCEMENTS DE CUISINE

GRAND LOTO DU JUDO CLUB

Cartes d'abonnement à Fr. 18.- pour 40 tours
Cartes supplémentaires: 50 ct 4 cartons (1 tous les 10 tours)



Serre 90 - La Chaux-de-Fonds



Serre 90 - La Chaux-de-Fonds

offres d'emploi

CONFISERIE - TEA-ROOM
Minerva
Bruno HENAUER
Maître Confiseur
66, av. Léopold-Robert
LA CHAUX-DE-FONDS

cherche

**garçon
ou dame d'office**
pour début novembre.
Se présenter à la confiserie. 15333

Petite entreprise à Saint-Imier
cherche

aide de bureau
20 à 25 heures par semaine,
horaire souple désiré, connais-
sances du suisse allemand.
Prière de prendre contact au
039/41 44 75 367005

URGENT
Un salaire intéressant pour travaux
de montage. Nous cherchons
10 ouvriers
☎ 032/93 48 82 161101

BOUCHERIE cherche:
un manoeuvre pour le laboratoire
et
une personne
aimant le contact avec la clientèle, pour
aider au magasin. Ecrire sous chiffres JR
16146 au bureau de L'Impartial. 16146

Dame
est demandée un demi-jour par
semaine pour travaux de nettoyages
dans ménage de 2 personnes.
☎ 039/26 92 63 (le soir) 60313

**Départements
des Finances**

**employé(e)
d'administration**

est à repourvoir à l'administration
cantonale des contributions, à Neu-
châtel.

Tâches:
- expédition du matériel de taxa-
tion;
- transmission du courrier aux
commissions de taxation;
- gérance de l'économat interne;
- travaux divers de chancellerie et
de classement;

Obligations et traitement: légaux.
Entrée en fonctions: date à con-
venir.

Les places mises au concours dans
l'administration cantonale sont
ouvertes indifféremment aux fem-
mes et aux hommes.

Les offres de services manuscrites,
accompagnées d'un curriculum
vitae, ainsi que des copies de diplô-
mes et de certificats, doivent être
adressées, au Service du personnel
de l'Etat, rue du Musée 1, Case
postale 563, 2001 Neuchâtel, jus-
qu'au 28 octobre 1988.

**Ville
de
La Chaux-de-Fonds**

**Mise
au concours**

Pour compléter l'effectif de
son service des installations
intérieures électriques, la
direction des Services indus-
triels met au concours un
poste de

**monteur-
électricien CFC**

Entrée en fonctions: tout de
suite ou à convenir.

Traitement: selon la classi-
fication communale et l'expé-
rience.

Les offres de service, accom-
pagnées des documents
usuels, sont à adresser jus-
qu'au **mardi 8 novembre
1988** à la direction des Ser-
vices industriels, Collège 30,
2300 La Chaux-de-Fonds

Direction
des Services industriels
123017

**DENNER
SUPERDISCOUNT**

Bon Fr. 2.-

Omo
Lessive complète
40° 60° 95°
5 kg 14.90
avec bon **12.90**
Ce bon est valable du 20.10.1988 au 29.10.1988 pour un
Omo. 1 seul bon valable par emballage. 165

no1 pour les spiritueux
Achetez maintenant!

VAT 69
Finest Scotch
Whisky
40 Vol. %
70 cl
Dans les filiales disposant d'une
patente de spiritueux.
La loi nous interdit malheureuse-
ment de spécifier nos prix avan-
tageux pour les spiritueux.

**Coca-Cola
Light**
1 litre **-85**
(+ dépôt -50)

Des vins excellents
essayés et honorés par le prédictat de la
«Confrérie des Chevaliers du Tastevin»
La fameuse «Confrérie des Chevaliers du Tastevin»
reconnue dans le monde entier, organise chaque
année une dégustation des vins qu'on lui soumet
au Château «Clos de Vougeot», au cours de la-
quelle les meilleures «Cuvées» sont sélection-
nées et honorées par le sceau de la «Confrérie».

Bourgogne a.c.1986
Jaboulet Vercherre
Beaune
75 cl ~~8.95~~ **6.95**

Brouilly a.c. 1987
75 cl **7.95**

Fleurie a.c. 1987
75 cl **9.45**

Moulin à Vent a.c. 1987
75 cl **9.45**

Radion liquide
30-60°
Enlève la saleté
et les odeurs
3,6 kg
~~15.90~~ **12.90**
(1 kg = 3.58)

Dolly Soft
papier hygiénique
2 couches
10 x 300 feuilles
~~4.25~~ **3.70**

Colgate F + M
Gel **DUOPACK**
2 x 104 g
~~5.80~~ **4.80**

Tela Beauty
serviettes cosmétiques blanches
3 x 100 pièces
~~4.85~~ **2.70** 3 pour 2 **1.20**

Disque compact
• Musique classique, folklorique,
de divertissement
seulement **9.90**
• Hits et hitparade
seulement **21.90**

**Vélo-trainer
d'appartement**
Mod. 18-EC24/4
• selle réglable
• guidon réglable
• roue chromée
• pédale avec courroies
• couleur: argent/noir
• avec tachymètre et montre
• compteur kilométrique
189.-

Hits de produits frais
**Saucisse à rôtir
de veau**
2 pièces VAC
260 g ~~3.20~~ **2.20**

Ragoût de porc kg **9.50**
Rôti de porc kg **9.80**
(épaule)
A votre disposition en service traditionnel et self-service
Toujours frais + toujours avantageux

Café Tchibo
• Fine Saveur
VAC
500 g ~~6.45~~ **5.45**
• Gold Mocca
VAC
500 g ~~5.95~~ **4.95**

Suchard
• Milka
• Milka noisette
• Milka
Extra crémeux
• Milka masepain
100 g ~~1.25~~ **1.15**

DENNER Fr.2.- meilleur marché
Huile à fritures
huile spéciale pour
frir, purement
végétale ~~12.85~~ **10.95**
(1 litre = 3.65)

Hero
**Ravioli
aux œufs**
1200 g ~~4.85~~ **3.75**
(1 kg = 3.13)

• Sauce
tomate
Sugo
420 g ~~3.80~~ **2.25**
(100 g = -.54)

• Farce à vol-au-
vent extrafine
avec ris de veau
415 g ~~5.20~~ **4.25**
(100 g = 1.02)

Knorr
Knorr Hot-Pot
7 sortes ~~2.80~~ **1.70**

Spätzli aux œufs
300 g ~~3.20~~ **2.95**
1 paquet
2 paquets **4.90**
(au lieu de 5.90)

Quick Soup
2 sortes de luxe
~~1.80~~ **1.40**

6 sortes ~~1.50~~ **1.20**

Sauces Knorr
• 5 sortes
~~1.80~~ **-.80**
• 4 sortes
~~1.80~~ **1.10**
• 1 sorte
~~2.50~~ **2.10**

Bon Fr. 2.-
Knorr
Sauce de rôtir liée
1 kg avec bon **10.50**
12.50
Ce bon est valable du 20.10.1988 au
29.10.1988 pour 1 kg de sauce de rôtir liée
Knorr.
1 seul bon valable par emballage. 164

Valable dès le 20.10.88
disponibles chez les détaillants
indépendants DENNER-satellites! 00-42/201088

Nous sommes toujours plus avantageux!

UNION SPORTIVE LES PONTS-DE-MARTEL PATINOIRE DU BUGNON dans un cadre magnifique

LA FÊTE DU PATIN

PATINAGE GRATUIT JUSQU'AU 23 OCTOBRE 1988

Possibilité de louer des patins sur place

16191

Salle de paroisse, Les Ponts-de-Martel
Vendredi 21 octobre à 20 h 30

match au loto

de la fanfare Sainte-Cécile

Abonnement Fr. 20.- pour 38 tours y compris 3 tours carton, 2 abonnements = 3e carte gratuite

60183

Restaurant **Frascati**

nouvelles spécialités à la carte

Envers 38 - Le Locle - ☎ 039/31 31 41

60113

Une idée!

Le Restaurant du Doubs

Génial, ☎ 039/32 10 91.
Fermé dimanche soir et lundi 59798

Confiserie

J. Amstalden

cherche un **pâtissier confiseur**

tout de suite ou à convenir.

Se présenter Temple 17, Le Locle ou ☎ 039/31 20 21

60201

PETREMAND Willy

Le plâtrier-peintre à votre service

J.-J.-Huguenin 13 2400 Le Locle
☎ 039/31 73 10

58428

Restaurant de la Place Le Locle

L'oiseau-bleu

bar-discothèque
vendredi et samedi de 21 h à 2 heures

60138

RAPPEL

Club des Loisirs

VENTE

Samedi 22 octobre 1988
Maison de paroisse

Envers 34, Le Locle, de 9 à 18 h
Dès 14 h 30, animation musicale

60212

elcomatic s.a.

Jambe-Ducommun 21
2400 Le Locle
☎ 039/31 85 65

Secrétaire à temps partiel

avec connaissances de langue allemande et anglaise pour secrétariat de direction et gestion d'administration.

S'adresser à M. Leszinski.

316

PEISA S.A., fabrique de machines-outils

cherche pour entrée immédiate:

Mécaniciens-électriciens
Mécaniciens-électroniciens
Câbleurs
Monteurs-mécaniciens

ou équivalents, sachant travailler seuls, pour montage de nos machines et service après-vente.

Faire offre: case postale 104
2400 Le Locle ou tél. 039/31 84 28.

60231

RESTAURANT DES REPILONS

Le Locle

SPÉCIALITÉS AU FROMAGE

Plat du jour

Fondue - Raclette
Croûte au fromage
Assiette valaisanne

Famille R. Andri
☎ 039/31 14 18

57825

Café-Restaurant **Le Gas des Frètes**

Henri et Natacha Sar
2416 LES BRENETS
☎ 039 / 32 10 74
Fermé le lundi

Tous les jours la chasse

et sur commande: **faisan, perdreaux, selle de chevreuil**

(Réservation recommandée)
et toujours notre assiette du jour à **Fr. 9.50**

Parking assuré

60108

Le Locle

Société de services cherche pour tout de suite ou date à convenir

1 bureau

bien situé au centre de la ville, avec confort et bien équipé.

Un petit magasin peut convenir.

Faire offres sous chiffres
Al 15927 au bureau de L'Impartial.

15927

Ville du Locle

Mise au concours

Un poste d'**d'électricien de réseau** aux Services industriels.

Qualités requises:

- être porteur d'un certificat fédéral de capacité;
- être habile et consciencieux.

Traitement et obligations légaux.
Entrée en fonctions: à convenir.

Adresser les offres manuscrites avec curriculum vitae à la direction des Services industriels, avenue du Technicum 21, 2400 Le Locle, jusqu'au **31 octobre 1988**.

Le Conseil communal

101134

Prends autos motos en

hivernage

☎ 039/37 15 72
de 18 à 19 heures

60239

A vendre

BMW 318i

1986, 17 000 km, vert métallisé

☎ 039/31 51 63

60246

A vendre

stères de dazons

à prendre sur place.
☎ 039/31 85 28
heures des repas

60243

A vendre

Opel Ascona B 2.0 S

expertisée, Fr. 3800.-.

☎ 039/28 53 62

60238

Publicité intensive - Publicité par annonces.



Mon pied effleure l'accélérateur, libérant les 112 kW/153 ch du puissant moteur V6 de 2,8 litres. C'est à peine si j'entends un murmure. Seuls les arbres défilant à toute vitesse m'indiquent que ce silence cache un sacré tempérament.

Hyperéquipée, ma nouvelle Renault 25 me fournit toutes les indications utiles à

CHUT! LA NOUVELLE RENAULT 25.

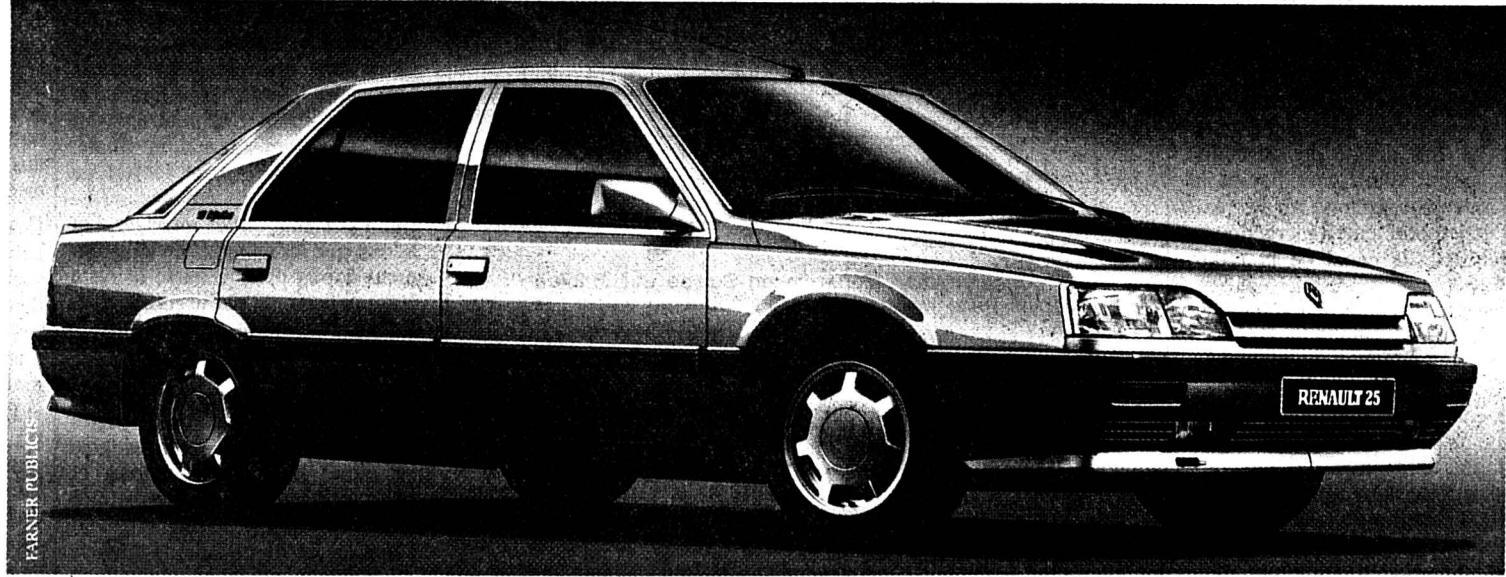

Renault 25 2,8l V6 Injection, ABS, Fr. 37750.-. Autres modèles avec moteur à injection, 2,2l (81 kW/110 ch) dès Fr. 25490.-.

une conduite sûre et précise. L'instrumentation est encore complétée par deux ordinateurs de bord dont l'un est même doté d'une voix synthétique. Le confort est digne des plus prestigieuses limousines: sièges réglables électriquement, lève-vitres électriques, commande à infrarouge pour verrouiller portières, coffre et couvercle du réservoir à essence. Tout un raffinement technologique au service du mieux vivre à bord.

Maniable et souple, elle se glisse à l'aise dans la circulation urbaine, dense en cette fin d'après-midi. Je suis un peu en avance à notre rendez-vous. Enfin elle arrive, chargée de paquets qui trouvent facilement leur place dans le coffre à volume variable. «Mais... tu as changé de voiture?», me fait-elle. «Chut! C'est la nouvelle Renault 25...», les six haut-parleurs (4 x 20 W) de l'ensemble stéréo jouent son air favori.

RENAULT
DES VOITURES A VIVRE

Roulette 88



6 OPEL CORSA

Des achats bien pensés -

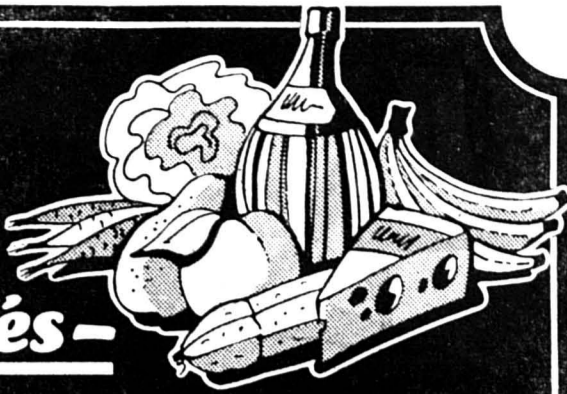

Gains d'une valeur de

fr. 750'000.-

AUCUNE OBLIGATION D'ACHAT!

Melons

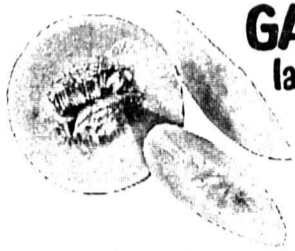

GALIA d'Israel
la piece
2.90
env. 800g

Endives
de Hollande
1.95
500g

Tam-Tam
Duo
2x125g -80

Produits frais de qualité

Produits frais en action du jeudi au samedi

Articles de marque à prix bas

kaffee HAG
en grains 200g **3.60**
filtre vac 250g **4.50**

Roland
Flûtes de Morat
2.40
125g

HAKLETEx
Rouleaux de ménage
3 couches **2.80**
2 rouleaux

Ovomaltine
5.95
500g

Ricola
Sucre aux herbes
1.45
100g

mentadent
protège les gencives
105g anti-tartre **2.75**
120g

Knorr
Aromat
Trio-Pack **2.70**
270g

Gerber
Fondue famille
4 pers. **8.90**
800g

GÉNIE Delicat
7.90
1,5 kg

REGINA
Petits pois/carottes moyens
2.20
1/1, 850g

PARMADORO
TRIO
2.90
450g

CANARD-WC
2.50
750 ml

Corona
Café en grains 250g en sachet à valve
● Prima **3.15**
● Gold **3.70**
● Special **3.75**
FRAICHEUR garantie!

Offres spéciales sans concurrence

MAESTRO
PÂTES AUX 3 OEUFS
● Spaghetti
● Cornettes **1.15**
500g

Côtes-du-Rhône
a.c. 1987
3.95
7 dl

famila mon amigo



VILLE DE NEUCHÂTEL

Concours de projets d'architecture pour un nouveau Théâtre en Ville de Neuchâtel

01. Projets primés et achat

Le jury prend connaissance du nom des auteurs de projets primés ou achetés. Il leur reconnaît le droit de participation au présent concours.

Projet No 6 MAGNA MATER

1er rang - 1er prix: Fr. 17 000.-

Auteurs: Marie-Claude Bétrix, Zurich
Eraldo Consolascio

Collaborateurs: Rolf Schulthess
Eric Maier
Jeanine Guye
Hanspeter Gehrig

Projet No 26 HIROSHIMA MON AMOUR

2e rang - 2e prix: Fr. 15 000.-

Auteurs: Daniele Marques, Lucerne
Bruno Zurkirchen

Collaborateurs: Marcel Mach
Marco Ragonesi

Projet No 3 LA GRANDE PROMENADE

3e rang - 3e prix: Fr. 14 000.-

Auteur: Vincent Mangeat, Nyon

Collaborateurs: O. Pina
G. Mann
P. Bouvier
T. Bruttin
L. Felder
R. Gasparro
L. Savioz
P. Wahlen

Projet No 11 ODE

4e rang - 4e prix: Fr. 9000.-

Auteur: Bernard Vouga, Lausanne

Projet No 35 CERCLE DU JARDIN

5e rang - 5e prix: Fr. 8000.-

Auteur: Marcel Ferrier, Saint-Gall

Collaborateur: Toni Thaler

Projet No 28 L'ŒIL

6e rang - 6e prix: Fr. 7000.-

Auteur: Edouard Weber, Neuchâtel

Collaborateurs: Marcel Neuhaus
Giuseppe Galli

Projet No 12 LE FOU DU ROI

7e rang - 7e prix: Fr. 6000.-

Auteurs: Robert Monnier, Neuchâtel
Laurent Geninasca

Collaborateur: Pierre-Emmanuel Schmid

Projet No 22 JANUS

8e rang - 8e prix: Fr. 4000.-

Auteurs: Mario Campi, Lugano
Franco Pessina

Collaborateurs: Karin Möllfors
Benedikt Graf
Olivier Strässle

Projet no 34 LA QUÊTE D'AVERROES

1er achat Fr. 10 000.-

Auteurs: Patrick Mestelan, Lausanne
Bernard Gachet

Collaborateurs: Sandra Müller
Marie-Pierre Zufferey

854

offres d'emploi

au printemps

Nous cherchons pour notre SUPERMARCHÉ

magasinier

capable d'assumer des responsabilités.

Entrée début novembre ou à convenir.

Les personnes intéressées prennent contact avec le bureau du personnel,

La Chaux-de-Fonds, ☎ 039/23 25 01.

001000

Hypermarché JUMBO

engagerait pour tout de suite ou date à convenir

- Vendeuses

pour notre rayon charcuterie

Nous offrons:

- des postes stables;
- semaine de 5 jours;
- 4 semaines de vacances;
- salaire en rapport avec les capacités;
- rabais sur les achats;
- 13e salaire;
- caisse de pension.

S'adresser à la Direction Jumbo, service du personnel, ☎ 039/25 11 45

109102

amitié/mariage

Amitiés - mariages ou vacances à deux

(inscription gratuite).
☎ 039/51 24 26 entre 12 et 20 heures

Amitiés - Rencontres

Rompez immédiatement avec votre solitude!
Inscription gratuite.
☎ 021/21.34.22

Monsieur célibataire

49 ans, non fumeur, possédant villa, cherche compagne, 49 à 50 ans, pour rompre solitude.

Ecrire sous chiffres TI 16140 au bureau de L'Impartial 16140



Dick Optique

Av. Léopold-Robert 64
☎ 039/23 68 33

15250

003659

152

Vidéotex à bon compte

Au Val-de-Travers, région modèle pour la communication, le vidéotex ne coûtera pas plus cher qu'un téléphone

Le Vidéotex, c'est un terminal qui permet de lire des informations sur un écran et de dialoguer avec l'ordinateur d'une banque de données. Comme le «Bancomat». A la différence que l'appareil ne crache pas d'argent, mais qu'il en pompe plutôt. Jusqu'à présent, la location de l'engin est coûteuse. Ça va baisser. A commencer par les «Communes modèles pour la communication». Au Val-de-Travers, dans quelques semaines, le vidéotex sera aussi bon marché que le téléphone. Alors, pourquoi s'en priver?

«Afin que vous puissiez vous familiariser avec ce système moderne de communication et d'information, les PTT mettent à notre disposition, à des conditions avantageuses, un certain nombre de terminaux vidéotex». Antoine Grandjean, secrétaire régional, s'est adressé à plus de 200 entreprises du Val-de-Travers. Il attend les réponses avec l'espoir que, d'ici quelques années, 1000 personnes posséderont un terminal vidéotex.

ON RASE GRATIS

Mieux: à des fins promotionnelles les habitants des communes modèles bénéficieront d'une location gratuite jusqu'au 31 décembre prochain. Enfin, les PTT viendront poser l'engin sans percevoir le forfait de 60 fr!

Utilité précision: un appareil vidéotex (Comtel ou un Vittel-100, au clavier beaucoup plus agréable) se branche sur la ligne téléphonique habituelle. Dotés d'un combiné, ces deux appareils remplacent votre vieux téléphone et permettent d'accéder aux serveurs vidéotex (3 fr l'heure) ou d'atteindre les messageries du minitel (1 fr 20 la minute...).

Bonne nouvelle encore: la vitesse de transmission du vidéotex sera accélérée, de même que les méthodes de recherche et les commandes de l'engin.

A QUOI ÇA SERT?

Mais à quoi sert le vidéotex? A commander des fringues chez Veillon après avoir fait apparaître la carte de commande sur l'écran. A consulter l'annuaire téléphonique, sans passer par le 111, en tapant simplement le nom et la localité de la personne recherchée, ou simplement le No de la maison et la rue où elle se trouve...

De nombreuses autres banques de données, informatives ou techniques, sont offertes (certaines fac-

turent la page consultée). Tout savoir sur les vins, réserver son billet d'avion, connaître les horaires, etc. Dans les communes modèles, des projets de serveurs régionaux sont à l'étude. Avec différents partenaires, le Val-de-Travers va de l'avant dans ce domaine. Le petit serveur télématique de «L'Impartial», au comptoir du Val-de-Travers, était un exemple de ce qu'il est possible de réaliser dans ce domaine.

Si, dans un premier temps, la «Région» s'est adressée aux entreprises pour les inviter à louer un appareil vidéotex, les privés intéressés par ce moyen de communication peuvent contacter le secrétariat régional pour obtenir la documentation et le bulletin d'inscription.

● Secrétariat régional, place de la Gare, 2114 Fleurier, ☎ (038) 61 31 21.

FLEURIER

Gros dégâts

Vers 10 heures, hier, un automobiliste fleurisien, M. J. A., roulait sur la rue sans nom reliant la rue du Temple à celle des Petits-Clos quand, à l'intersection de ces deux voies, il est entré en collision avec le véhicule piloté par Mme R. C., de Fleurier, roulant en direction ouest. Les dégâts sont importants.

Rédaction du Val-de-Travers:
Jean-Jacques Charrère
☎ 038/61.35.75

Gros coup de piston

Afflerbach s'installe à Couvet et reçoit une énorme presse à injection

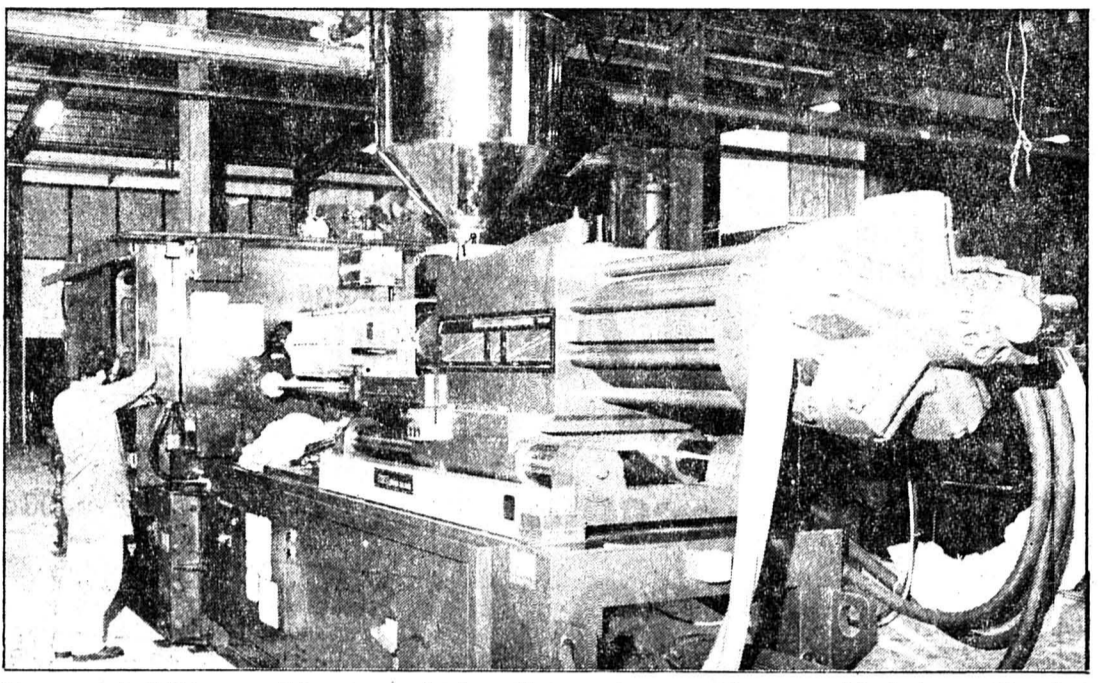

La presse de 720 tonnes. A la mesure des investissements consentis. (Photo Impar-Charrère)

Pour un coup de piston, c'est un coup de piston. La presse installée hier dans la nouvelle usine d'Afflerbach à Couvet a une force de 720 tonnes! Il faut cette puissance pour injecter 3,5 kg de matière plastique. Une presse à la mesure des ambitions et des investissements de l'entreprise.

Quand, il y a 5 ans, Afflerbach s'installe avec Rietschle dans une usine de Fleurier, le village est sinistré. Ebauches et Tornos ont fermé leurs portes. «A l'époque, nous étions seuls; aujourd'hui ça bouge!» s'exclame le PDG Thomas Hansen en regardant pousser les usines par la fenêtre de son nouveau bureau de Couvet, bleu nuit et gris clair, comme les ateliers.

Afflerbach, qui a fait passer son capital de 680.000 à un million de

francs a dépensé 8,7 millions pour construire sa nouvelle unité de production et l'équiper de presses à injection. Les machines coûtent plus cher que les murs construits en un temps record: ouverture du chantier le 16 avril dernier; début de la production vendredi 14 octobre! Six mois seulement. Les locaux occupés à Fleurier sont vides. Rietschle pourra s'en servir pour étendre son activité.

Dernièrement, Afflerbach a créé un holding baptisé «MS Trading et Consulting», spécialisé dans le domaine des matériaux synthétiques. Le capital est de 780.000 francs, apport d'Afflerbach. Thomas Hansen explique que ce holding regroupe les intérêts de la maison mère de Düsseldorf, l'unité de Couvet et une entreprise qu'il est en train d'acheter à Karlsruhe.

MOINS COÛTEUX ICI

«Je pense faire venir ici l'atelier de construction de moules», explique le patron. Qui ajoute: «Aussi étonnant que cela puisse paraître, la main-d'œuvre est moins coûteuse en Suisse qu'en RFA. De plus, nous avons du personnel de qualité dans la région».

De quarante emplois, Afflerbach pourrait passer à une cinquantaine. Le marché de l'injection plastique s'élargit constamment et Thomas Hansen étudie, avec une autre entreprise, la création d'un nouveau produit: «Une pompe pour chauffage central toute en plastique. Moins coûteuse, plus fiable et fabriquée avec une matière récupérable».

(jjc)

A vendre magnifiques **chiots berger allemand**
2 mois, vaccinés, vermifugés, pure race, sans papier.
☎ 039/44 17 90

A louer à Renan, route des Convers 70 **appartement de 4 pièces** dans maison d'ordre.
S'adresser à: Mme S. Bieri, Rue Fritz-Marchand 2, 2615 Sonvilier.
☎ 039/41 13 81

depuis 1969 vite résolues
dettes
ARRANG FINANCIERS S.A.R.L.
2072 NEUCHÂTEL
☎ 038/33 69 70

A vendre, Neuchâtel-Est: **institut de beauté**
Financement assuré.
Offres sous chiffres T 28-583368
Publicitas, 2001 Neuchâtel. 000592

Nous cherchons **vendeuse** pour quelques heures par semaine.
Prendre contact par téléphone au **039/26 06 29**

Vous avez un CFC dans le domaine de la mécanique de précision, du bâtiment et dans l'horlogerie et vous désirez un salaire adéquat à votre personnalité et vos capacités:
Adressez votre curriculum vitae à:
Mme Fluckiger JOLIAT INTERIM SA
Avenue Léopold-Robert 58, La Chaux-de-Fonds ou passez directement la voir et que nous puissions vous garantir une solution efficace à votre recherche.

Nouveau: la plus confortable des Peugeot 405.
AUTOMATIQUE

La nouvelle Peugeot 405 SRI Automatique, c'est aussi un confort routier hors pair. Concentrez-vous uniquement sur la circulation - la transmission automatique à 4 rapports se charge du reste.
Son équipement: le super-confort avec lève-glaces électriques (à l'avant), verrouillage central, volant réglable en hauteur, direction assistée, et bien d'autres choses encore. Quant au nouveau moteur 1,9 litre

à injection électronique Bosch-Motronic développant 122 ch, il confère à la voiture un caractère particulièrement économique.

N'attendez donc pas plus longtemps pour venir faire un essai routier chez votre agent Peugeot Talbot.

Peugeot 405 SRI Automatique **Fr. 25 890.-.**

PEUGEOT 405
PEUGEOT. SUR LES AILES DU SUCCÈS. UN TALENT FOU.

X Mon prêt personnel - un procrédit

Veillez me verser Fr.
Je rembourserai par mois Fr.

Nom Prénom
Rue No
NP/Domicile
Signature

a adresser dès aujourd'hui à

Banque Procrédit
Av. L.-Robert 23
2301 La Chaux-de-Fonds
Tél. 039/23 16 12

Heures d'ouverture
de 08.00 à 12.15
de 13.45 à 18.00

X procrédit 1/m/42/Je

Toutes les 2 minutes quelqu'un bénéficie d'un "Procrédit" vous aussi vous pouvez bénéficier d'un "Procrédit"

Usego

votre agréable voisin

Offre de produits frais valable jusqu'au 22.10.88

Raisins Lavallée de France kg 2.75	Tilsit doux vert 100 g 1.25
Raisins Chasselas de France extra qualité kg 3.20	Familia Müesli Cristallina gobelet 150 g -.70
Beaujolais-Villages 1987 Appellation contrôlée 70 cl 4.95	Fromage fondu à tartiner Gerber Anemone 200 g 6 portions 2.30
La Côte 1987 «Bondillon» Sélection La Rampe 70 cl 5.60	Charcuterie ass. 100 g 1.15
Pour votre chat Gourmet de Buffet • lapin • rognons/volaille 3x195 g 3.15	Salametti Milano 3 pièces 3.60
Elnett Laque pour cheveux • normal • gras • fort 280 g 8.90	Chianti classico «Monteropoli» D.O.C.G. Fiasco 2 litres 9.95
Ajax vitres • normal • citron 450 ml 2.25	Pepsi Cola 1 litre (+dépôt) -.85
• NOUVEAU: avec ouverture au milieu Mouchoirs en papier Finafloor 24x10 2.40	Nescoré refill Café soluble avec chicorée 2x150 g 10.40
Dixan Lessive complète 5 kg 15.40	Tipo Napoli Pâtes à la semoule de blé dur • Cornettes • Spaghetti • Gnocchi 500 g -.90
Bon Valeur Fr. 2.- valable du 20.10. au 31.11.88 Chez votre détaillant Usego.	Dixan Lessive complète Seulement 1 bon par paquet. 13.40

offres d'emploi

Gestionnaire comptable Fiscalité-comptabilité se charge encore de quelques mandats. Faire offre sous chiffres 06-577323 à Publicitas, 2740 Moutier 000555	PLANAIR La Sagne cherche dessinateur(trice) Eventuellement à temps partiel. ☎ 039/31 53 63 16062
Hôtel-restaurant cherche dame pour différents travaux de ménage, à 100% ou 50% le matin. Sans permis s'abstenir. ☎ 038/31 11 96 001088	Couple âgé cherche pour entrée immédiate ou à convenir gouvernante à temps complet ou partiel. Faire offre sous chiffres ER 16181 au bureau de L'Impartial. 16181

Pour notre client, une entreprise de services et fiduciaire de la place, nous cherchons:

un(e) employé(e) de commerce comptable à temps partiel

Profil:

- expérience de plusieurs années dans la comptabilité;
- habitué(e) à travailler seul(e) et de manière indépendante;
- connaissances d'anglais et éventuellement de l'allemand.

Nous offrons:

- flexibilité dans l'horaire;
- travail varié.

Si ce poste vous intéresse, veuillez envoyer votre offre de service avec curriculum vitae et certificats à:

APINNOVA sa
 Fritz-Courvoisier 40
 CH-2300 La Chaux-de-Fonds
 ☎ 039/28 76 56

APPUI À L'INNOVATION

offres d'emploi

ALESSIO

Etes-vous intéressé par un constant développement et de nouvelles technologies?

Notre entreprise, moderne et dynamique, souhaite s'entourer de collaborateurs qualifiés dans divers secteurs d'activité et recherche à cet effet:

- **1 TECHNICIEN MÉCANICIEN ÉLECTRICIEN**
 appelé à fonctionner comme adjoint au chef d'exploitation. Expérience 5 - 10 ans nécessaire.
- **1 EMPLOYÉ TECHNIQUE-NIVEAU CFC**
 pour seconder le chef du bureau de fabrication/établissement des plans d'opération/lancements des suivis de fabrication et calculations. Expérience nécessaire. Complément de formation possible par nos soins.
- **MONTEURS MÉCANICIENS**
 avec connaissances en électricité et hydraulique.
- **1 PEINTRE**
- **1 GRATTEUR**

Traitement au-dessus de la moyenne. Conditions selon convention en vigueur. Horaire variable.

Nous attendons avec intérêt votre candidature avec curriculum vitae qui est à adresser à:

ALESSIO SA Verger 26, 2400 Le Locle 241

ENTREPRISE DE MENUISERIE ET D'AGENCEMENTS en pleine expansion, région Jura-Nord cherche

maître menuisier-ébéniste

(ou formation équivalente) pour un poste à responsabilités.

Comprenant:

- calculation
- organisation, plans d'atelier
- métrés et facturation

dans une ambiance jeune et dynamique.

Faire offres sous chiffres 14-5773/3 à Publicitas, 2800 Delémont. 000982

Jambe-Ducommun 21
 2400 Le Locle
 ☎ 039/31 85 65

Recherche pour son département Fabrication

- **1 chef de groupe électrique**
- **1 technicien connaissant la programmation des automates**
- **1 électricien câbleur**

S'adresser à M. Cherbuin.

- **Mécaniciens**

S'adresser à M. Mesnier. 316

L'EXPRESS

FEUILLE D'AVIS DE NEUCHÂTEL

Quotidien d'avenir

Pour compléter l'équipe de notre atelier de reproduction, nous cherchons un(e)

monteur copiste expérimenté (e)

capable d'exécuter des travaux de montage en quadrichromie, et qui se verra également confier la confection des films négatifs et la copie des plaques.

Horaire de travail : à définir (possibilité d'activité de nuit).

Nous demandons :

- quelques années d'expérience
- bonnes aptitudes professionnelles
- travail soigné.

Nous offrons :

- place stable
- travail intéressant et varié
- prestations sociales d'une grande entreprise.

Entrée en service : dès que possible.

Prière d'adresser des offres manuscrites, avec prétentions de salaire, accompagnées d'un curriculum vitae, copies de certificats, références et d'une photographie à

L'EXPRESS
 Service du personnel
 case postale 561
 2001 Neuchâtel 570690-36 34948



Informations Coop:

Coop Hit «week-end»
du jeudi 20 au samedi 22 octobre 1988

Endives belges



le sachet de 500 g

1.70

Pommes chips Zweifel

en emballage économique (+ 30% gratuit)

nature, 270 g
ou au paprika, 250 g

3.50
au lieu de 4.95

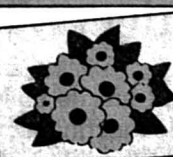

Fleurs et plantes

Œillets spray

le bouquet de 10

3.90

Coop Hit hebdo
du 19 au 25 octobre 1988

Café Coop

Café en grains Jubilor

250 g

2.90
au lieu de 3.40

500 g

5.50
au lieu de 6.50

Bonsoir

(sans caféine)

250 g **2.40**
au lieu de 2.90

mouture spéciale filtre, emballé sous vide

Jubilor

500 g

5.70
au lieu de 6.70

Bonsoir

(sans caféine)

250 g **2.60**
au lieu de 3.10

Floramiel miel de fleurs étranger cristallisé ou liquide

les 500 g de chaque sorte

2.10
au lieu de 2.75

Moutarde Coop

mi-forte

2 tubes de 200 g

1.50
au lieu de 2.-

Mayonnaise Coop

2 tubes de 265 g

2.50
au lieu de 3.20

Chocolat Arni
chaque tablette de 100 g -30 de moins

p.ex.: Arni au lait, 100 g 1.- au lieu de 1.30
Arni Sport Mix blanc, 100 g 1.- au lieu de 1.30

Valpolicella DOC «San Marciano»

vin de table italien charpenté et gouleyant

2 x 1 litre

4.90
au lieu de 6.40 (+ consigne)

Côtelette fumée

à la coupe ou emballée sous vide

100 g

1.95

Gold Star Filet Gastronomique

filet de colin surgelé aux fines herbes

400 g

4.10
au lieu de 5.20

Séré maigre

250 g

-.75
au lieu de -.95

Séré demi-gras

150 g

-.80
au lieu de 1.05

Séré à la crème

150 g

1.15
au lieu de 1.40

Coca-Cola ou Coca-Cola light (basses calories)

limonade avec caféine

1 litre

-.90
au lieu de 1.25 (+ consigne)

Bel Paese

fromage fondu italien

2 boîtes de 2 x 28 g

1.50
au lieu de 2.-

Ara - vitres

2 x 450 g

2.60
au lieu de 3.20

Produit de vaisselle Solo

2 x 750 g

4.50
au lieu de 6.20

Prix choc

Collants pour bébés

70% polyacryl/30% polyamide, divers coloris, tailles: 0, 1-2, 2-3

1 paire

3.90

Collants pour enfants

70% acrylique/30% polyamide, divers coloris, tailles: 3-4, 5-6

1 paire

4.90

tailles: 7-8, 9-10

1 paire

5.90

Coop Hit *weekend* Boucherie

Dans toutes nos boucheries jusqu'au 22 octobre

Rôti de boeuf épaule

1er choix

le kg

25.-
Au lieu de 29.-

Roulé de boeuf

1er choix

le kg

23.-
Au lieu de 26.-

Poulet frais Coquain

1er choix

le kg

5.50

Vous trouverez une boucherie Coop dans les magasins suivants:
à La Chaux-de-Fonds: COOP Super Centre Ville, Centres COOP Les Forges, Etoile, Bel-Air et dans nos centres COOP de:
Le Locle, Saignelégier, Tramelan, Reconviiler, Bévillard-Malleray, Saint-Imier, Sonceboz, La Neuveville, etc.

Nos bouchers Coop vous proposent non seulement des viandes fraîches de 1^{er} choix, mais ils se font un point d'honneur de vous les présenter parfaitement parées; c'est tout à votre avantage!

Immobilier

Ovronnaz, Valais central
A vendre dans petit immeuble luxueux comprenant salle de jeux, sauna, parking souterrain, caves et local à skis, à côté du nouveau centre thermal
magnifique appartement neuf de 2 1/2 pièces
(55 m²).
Séjour avec cheminée, grande terrasse sud, cuisine équipée, 1 chambre à coucher, salle de bains. Fr. 208 000.-.
Vue imprenable sur la plaine du Rhône et les Alpes.
Renseignements et visites:
Immo-Conseil SA, case postale 2042, 1950 Sion. ☎ 027/23 53 00

espace & habitat

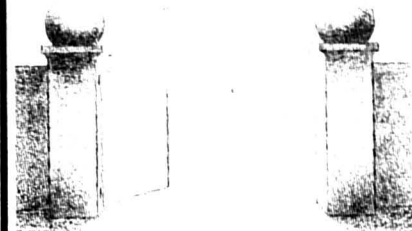

A vendre à La Chaux-de-Fonds dans un immeuble rénové appartement agréablement situé

2 pièces duplex avec balcon

Renseignements et visites
Léopold-Robert 67. ☎ 039/23 77 77 16188

2720 Tramelan à vendre

bel appartement de 5 pièces

en propriété par étage avec chauffage au mazout individuel, garage pour une voiture installé pour bricolage avec électricité 380 V. Prix modéré, entrée en jouissance selon demande. Fiduciaire Collabo SA, 2502 Bienne rue de la Gare 4, ☎ 032/22 66 04 47749

espace & habitat

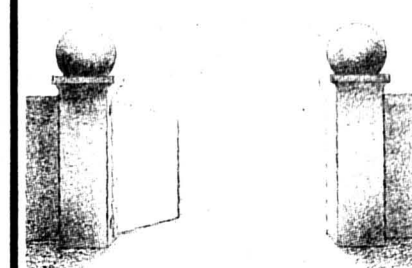

A vendre à La Chaux-de-Fonds dans un immeuble avec ascenseur, situé dans un quartier au sud-est de la ville

superbe appartement de 5 1/2 pièces

avec garage et terrain aménagé. Renseignements et visites Léopold-Robert 67/ ☎ 039/23 77 77 16188

A vendre à Saint-Imier

appartement de

2 1/2 pièces

50 m² + balcon
Fr. 116 000.-

Financement assuré.

CONTACTEZ-NOUS

Bureau de vente: Malleray 032/92 28 82 15327
HABITATIONS POUR TOUS SA
Agence pour le canton de Neuchâtel et le Jura Bernois. Rue des Moulins 51 2004 Neuchâtel Tél. 038/25 94 94

Rainy day.



Pourquoi le mauvais temps vous mettrait-il de mauvaise humeur? Habillez-vous simplement en conséquence avec cet imperméable Vêtements Frey légèrement ouatiné. Seyant, coupe raglan, pur coton, fr. 198.-.



Vêtements Frey. La Chaux-de-Fonds, Neuchâtel.

000071

Le maître-boucher - votre spécialiste en viande



vous offre cette semaine:

Lapin frais de premier choix

à Fr. 11.80 le kg

Sa bonne viande fraîche de première qualité, ses saucisses et saucissons neuchâtelois

Toujours avec plaisir à votre service

SOCIÉTÉ DES MAÎTRES BOUCHERS

La Chaux-de-Fonds - Le Locle - Les Brenets
Les Ponts-de-Martel - La Sagne - La Brévine

L'annonce, reflet vivant du marché

offres d'emploi

SORED SA

Fabrique Nationale de Ressorts - FNR

Nous désirons engager pour entrée immédiate

Des ouvrières

pour notre département de reprises, pour divers travaux sur des petites presses ou machines à meuler les ressorts.

Des mécaniciens diplômés avec CFC ou diplôme équivalent

capables de travailler de manière indépendante et d'assumer des responsabilités pour être formés sur nos machines à découper et pour la réalisation des outillages.

Un mécanicien faiseur d'étampes avec CFC ou diplôme équivalent

ayant quelques années d'expérience.

Nous offrons des places stables et bien rémunérées comportant tous les avantages sociaux des entreprises modernes.

Les personnes intéressées sont priées de faire leurs offres par écrit avec curriculum vitae à: **SORED S.A., rue de l'Etoile 21 2300 La Chaux-de-Fonds**, ou de téléphoner au numéro suivant: **039/28 73 73, int. 14.**

16186

Schwarz-Etienne SA,

Fabrique d'horlogerie
cherche à engager:

horlogers complets

connaissance du chronographe souhaitée

emboîteurs(euses) visiteurs(euses)

Préférence sera donnée aux personnes habituées à travailler sur des produits haut de gamme.

- Bonnes prestations sociales.
- Horaire variable.
- Date d'entrée à convenir.

Ecrire à: **Schwarz-Etienne SA, avenue Léopold-Robert 94, 2300 La Chaux-de-Fonds**, ou téléphoner au numéro: **039/23 28 48 interne 22**

15928

Sunny boy.

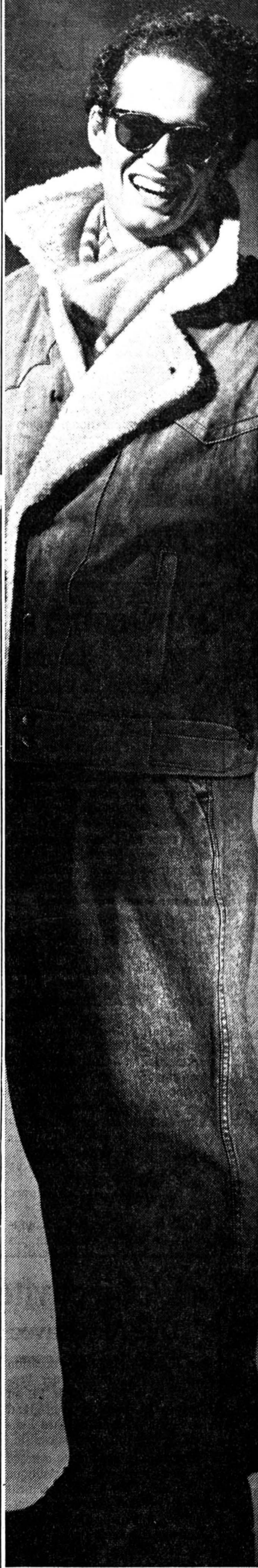

Epatant, ce blouson de daim Vêtements Frey. Doublure et col en imitation fourrure vous maintiendront au chaud. Pas de panique, même son prix est sympathique: fr. 250.-. Parfait avec un jean stone-washed en pur coton pour fr. 59.-.



Vêtements Frey. La Chaux-de-Fonds, Neuchâtel.

000071



Serre 90°
La Chx-de-Fds
☎ 23 00 55



Appareils ménagers
Agencement de cuisine

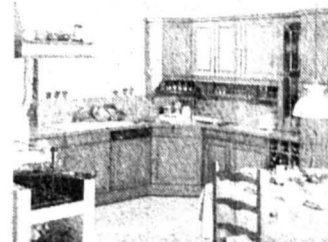

Location-vente dès Fr. 30.- par mois

VISION 2000



von gunten

Maîtres opticiens
Av. L.-Robert 23
☎ 039/23 50 44
9665

En toute saison,
L'IMPARTIAL
votre source
d'informations

offres d'emploi

Nous offrons une place d'

apprenti quincaillier-vendeur

pour août 1989

Faire offre avec certificats scolaires ou prendre rendez-vous chez:

P.-A. KAUFMANN et Fils

Marché 8
La Chaux-de-Fonds
☎ 039/23 10 56

FABRIQUE DES MONTRES



(Fondée en 1858)

offre place stable avec entrée immédiate ou à convenir à:

- **Horloger qualifié** pour montres spéciales mécaniques et quartz.
- **Poseur(euse)** de cadrans et aiguilles.
- **Emboîteur(euse)** consciencieux(euse) pour travaux très soignés.

Les personnes intéressées sont priées de contacter notre service du personnel, ☎ 039/26 46 46, int. 22 ou adresser leurs offres à: **VULCAIN & STUDIO SA, 135, rue de la Paix, 2300 La Chaux-de-Fonds.**

001150

Pour compléter l'effectif de notre service de Contrôle de Qualité, nous cherchons un jeune homme que nous formerons en tant que

contrôleur

Dans le cadre d'une petite équipe, il se verra principalement confier des tâches de contrôle concernant nos tabacs dans le secteur de la préfabrication. Il devra également être à même d'interpréter les résultats d'analyse.

Ce collaborateur travaillera de manière indépendante et devra faire preuve de flexibilité dans l'organisation de son travail.

Nous offrons des conditions de travail et des prestations sociales de premier ordre, ainsi que l'horaire variable.

Les personnes intéressées sont priées d'envoyer leurs offres, accompagnées des documents usuels, au Service de recrutement.

FABRIQUES DE TABAC REUNIES SA

2003 Neuchâtel

Member of the Philip Morris group.



175

Les bonnes recettes de la fée verte

La fabrication et les plantes selon Pernod-Fils et quelques autres distillateurs

On commence par faire macérer dans l'alcool des plantes de grande absinthe, la mélisse à l'arôme délicat, le fenouil du Gard, l'anis du Tarn ou de l'Andalousie. Après cette macération, on procède à la distillation qui se fait au bain-marie chauffé par la vapeur. Ce procédé est plus lent que le procédé de distillation par la vapeur directe, mais bien préférable en ce qu'il évite les coups de feu et ne permet pas que les huiles lourdes soient entraînées avec l'alcool saturé des principes aromatiques des plantes.

Cette première opération donne un produit incolore qui est l'Absinthe blanche Pernod-Fils.

Une partie du produit de la distillation est ensuite versée dans des appareils spéciaux appelés colorateurs, sur des plantes d'hysope et de petite absinthe, afin d'obtenir par infusion un produit concentré qui sert à la coloration de l'absinthe primitivement incolore; on obtient ainsi l'Absinthe verte Pernod-Fils.

C'est ainsi qu'une brochure, éditée à l'occasion du centième anniversaire de la maison Pernod à Pontarlier, décrit le procédé de fabrication de l'absinthe. L'auteur poursuit par la description des plantes qui entrent dans la composition de la fée verte, et de leurs propriétés:

Absinthe. - Les herbes d'absinthe sont cultivées pour ainsi dire sous les yeux du fabricant, dans les montagnes du Jura suisse et aussi dans les environs de Pontarlier. (...) Les vertus toniques, stimulantes, vermifuges et diurétiques de l'absinthe sont connues depuis très longtemps et l'ont rendue d'un

Hysope. - Cette plante pousse spontanément dans le Midi de la France où elle est très commune; on la cultive avec succès dans le Nord; elle est aussi très employée en médecine, spécialement comme expectorant dans les affections pulmonaires.

Et notre auteur de conclure ainsi sa démonstration: les éléments constitutifs de l'absinthe sont, on vient de le voir, uniquement des végétaux honnêtes, connus de tous et dont les qualités bienfaisantes sont universellement admises.

Comment la réunion de ces plantes inoffensives ou salutaires pour-

précéder de plantes diverses telles que la menthe poivrée, le fenouil, la coriandre. Quelle que soit la recette suivie, on obtient une liqueur dont le goût plaît à un grand nombre de consommateurs. Quand on verse goutte à goutte cette liqueur dans l'eau, les essences, qui étaient solubles grâce à l'excès d'alcool, deviennent insolubles en présence de l'eau et se précipitent: c'est pour cela que le liquide se trouble et blanchit.

LA RECETTE D'UN CÉLÈBRE PÂTISSIER...

Dans son «Mémorial de la pâtisserie», Pierre Lacam (1836-1902) donne une autre recette de la «véritable absinthe»:

5 roquilles* d'esprit-de-vin, 4 litres d'eau, 440 grammes d'herbe d'absinthe, 225 grammes de fenouil de Florence, 440 grammes d'anis vert, 60 grammes d'herbe de menthe, le tout infusé 8 jours. Après quoi, on le presse, et l'on distille le liquide seul, l'on colore olive. Les grands distillateurs ont un alambic rien que pour l'absinthe, vu le goût qui s'imprègne.

*roquille: la moitié d'un demi-setier.

...ET CELLE DES «INTÉRESSÉS À LA QUESTION DE L'ABSINTHE AU VAL-DE-TRAVERS»

On trouve une autre recette dans la brochure intitulée «Appel adressé au bon sens et à la raison du peuple suisse par l'Union des intéressés à la question de l'Absinthe au Val-de-Travers», paru à Fleurier en 1906.

Pour faire 100 litres d'absinthe à 65°.

Alcoolat: 3 kg 500 grammes grande absinthe, 4 kg anis, 4 kg fenouil, 0 kg 675 badiane, distillés avec 100 litres alcool neutre à 70°.

Macération pour colorer: 1 kg 500 petite absinthe, 1 kg mélisse, 1kg 500 hysope.

Mettre l'alcool sur les produits ci-dessus, trancher, retirer 24 heures après, mettre de l'eau sur les plantes pour retirer l'alcool; mélanger le tout pour ramener à 65°.

Toutes les plantes employées sont connues depuis les temps les plus anciens pour leurs qualités bienfaisantes et leur utilité en thérapeutique.

Comment se fait-il que subitement des fabricants d'absinthe (Pernod, les «Intéressés» du Val-de-Travers) publient les recettes que jusqu'alors ils gardaient jalousement secrètes? C'est que nous

marteau, le dieu Héphestos. Léon Savary, Le fonds des ressuscités.

Mme Lucie Matthey-Claudet, sa fille, qui habite aujourd'hui à Môtiers, m'a transmis, outre de nombreuses anecdotes sur cette époque-révolue-où la Bleue était encore tolérée, la recette originale de son père.

Mettre dans l'alambic de 60 litres: 15 litres d'alcool pur à 95° 25 litres d'eau ajouter la «blanquette» de la cuite précédente (1 litre environ) 3 poignées de «grande» 1 poignée de «petite»

Mme Matthey-Claudet précise: il s'agissait de «bonnes» poignées et la mesure était aussi précise pour mon père que s'il les avait pesées soigneusement. Dans la grande absinthe, il y avait les feuilles, les fleurs, les tiges - qui dépassaient de la main...

2 kg d'anis
1 kg de fenouil
1 poignée d'hysope
1 poignée de mélisse
1 poignée de menthe

Mme Matthey-Claudet se souvient des secrets de fabrication de son père: au début de la cuite, on sent très fort l'alcool. A la fin, les odeurs se diversifient. A ce moment-là, il faut être attentif et goûter à tout moment la «blanquette», qui coule blanche parce que l'alcool diminue rapidement; sitôt que le goût risque de tourner au «cachou», il faut retirer le récipient mais continuer de distiller et récolter tout l'alcool qui reste, parce que ces arrière-goûts sont nécessaires à la prochaine cuite, donnant à l'absinthe un bouquet complet, harmonieux et velouté. La qualité de la bleue dépend beaucoup de la «blanquette»; si on la laisse trop couler, votre absinthe aura un goût de cachou. Si on en ajoute trop peu lors de la prochaine cuite, votre bleue sera fade, voire insipide.

L'eau qu'on ajoute à l'alcool avant la distillation joue un rôle primordial, c'est elle qui révèle le parfum des plantes. C'est pourquoi il faut bien en mesurer la quantité, suffisamment pour que les goûts ressortent et se précisent, mais pas trop, sinon la cuite risque «d'aller au feu».

Mon père colorait son absinthe selon une méthode originale. Au sortir de l'alambic, elle coulait, transparente, dans une bonbonne par un entonnoir qui contenait des plantes de petite absinthe, de mélisse et d'hysope. C'était une coloration «à l'ancienne», que d'autres distillateurs avaient remplacée par une coloration chimique - colorants de pâtisserie. L'absinthe méritait alors véritablement son nom de Fée verte.

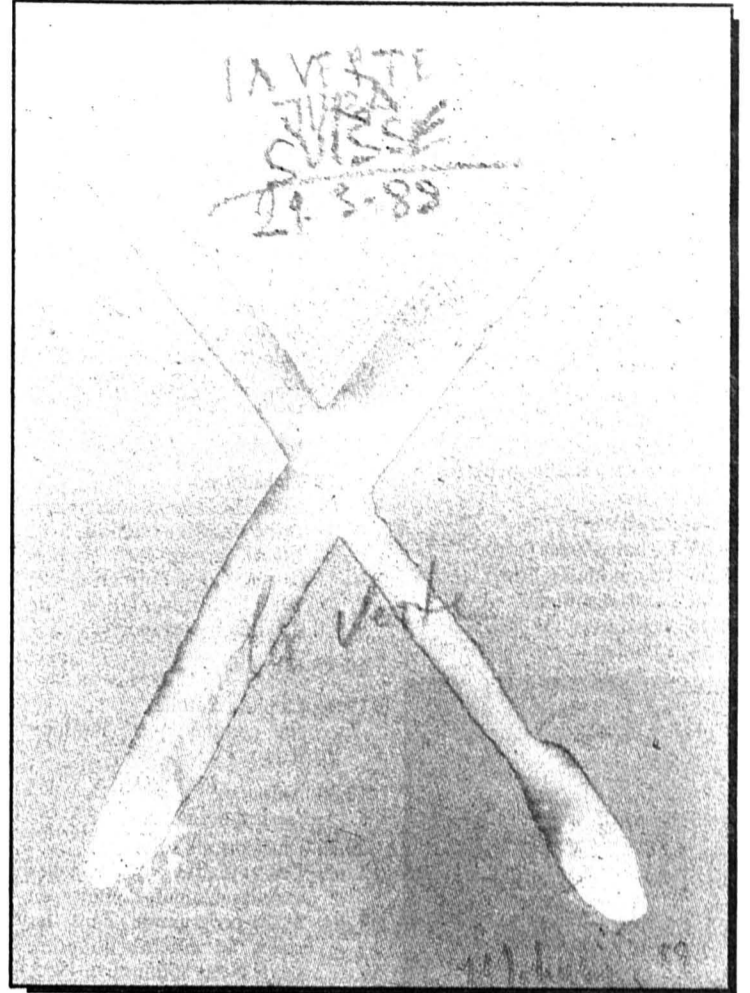

«La Verte Suisse», dessin de Marcel Schweizer avec la complicité de Markus (collection P.-A. Delachaux)



Absinthe en fleurs dans un jardin de Môtiers



Le militaire et la bleue, caricature inédite, collection P.-A. Delachaux

usage très grand dans la médecine et dans l'art vétérinaire. Elle peut être classée comme une de nos plantes indigènes les plus précieuses et capable dans bien des cas de remplacer la quinine.

Mélisse. - On connaît les remarquables propriétés antinerveuses de cette plante qui est employée avec succès contre la migraine, les langueurs et les débilités de l'estomac, les spasmes et les convulsions.

Fenouil. - La culture du fenouil est très répandue en Italie et dans le Midi de la France; le fenouil du Gard jouit d'une grande réputation. Cette graine est une des quatre grandes semences chaudes; elle est très digestive et combat les fièvres putrides; elle possède aussi la propriété de fortifier l'estomac et d'aider puissamment à la digestion.

Anis. - La graine d'anis, d'un usage très grand dans la distillerie, la parfumerie, la confiserie et la pharmacie, est en général douée des mêmes qualités que le fenouil. Les meilleures provenances d'anis sont celles du Tarn et de l'Andalousie.

rait-elle produire des effets nuisibles? C.Q.F.D.!

RECETTE

Voici une recette extraite du «Nouveau dictionnaire des sciences et de leurs applications» (fin du XIXe siècle):

Alcool à 85 degrés	16 litres
Grande absinthe sèche et mondée	2500 grammes
Anis vert pilé	2000 grammes
Hysope fleurie sèche	500 grammes
Mélisse citronnée sèche	500 grammes

On fait macérer le tout dans la cucurbité d'un alambic pendant vingt-quatre heures. Après addition de 15 litres d'eau, on distille jusqu'à ce qu'on ait recueilli 15 litres de liquide, c'est-à-dire un peu moins de la moitié du liquide employé. On ajoute 40 litres d'alcool à 85 degrés et 45 litres d'eau. On laisse reposer pour clarifier la liqueur, qui a le volume de 100 litres. On colore avec un mélange de safran et de caramel.

On peut faire varier le goût de la liqueur par addition au mélange

sommes à la veille d'une vaste campagne, virulente et passionnée, visant à la prohibition de cette boisson apéritive, et que, dit notre brochure des «Intéressés», «nous n'avons rien à cacher et nous estimons au contraire que la lumière la plus éclatante projetée sur notre industrie ne peut que lui être profitable vis-à-vis de nos détracteurs.»

LA RECETTE DE GEORGES MATTHEY-CLAUDET

Tous les vieux Vallonniers se souviendront certainement de Georges Matthey-Claudet, «ce chaudronnier qui distillait sa bleue sous les fenêtres du président du tribunal», selon les mots d'un inspecteur de la Régie fédérale des alcools.

Edouard Matthey-Claudet tenait à Môtiers un important commerce de quincaillerie, connu dans toute la région. A son magasin était jointe une forge, dont s'occupait son fils Georges, que mon père avait surnommé Vulcain. Et de fait, bien qu'il ne fût pas banal, Georges, avec son abondante toison rousse, évoquait assez bien, lorsqu'il tapait sur le fer rougi jusqu'au blanc, à grands coups de

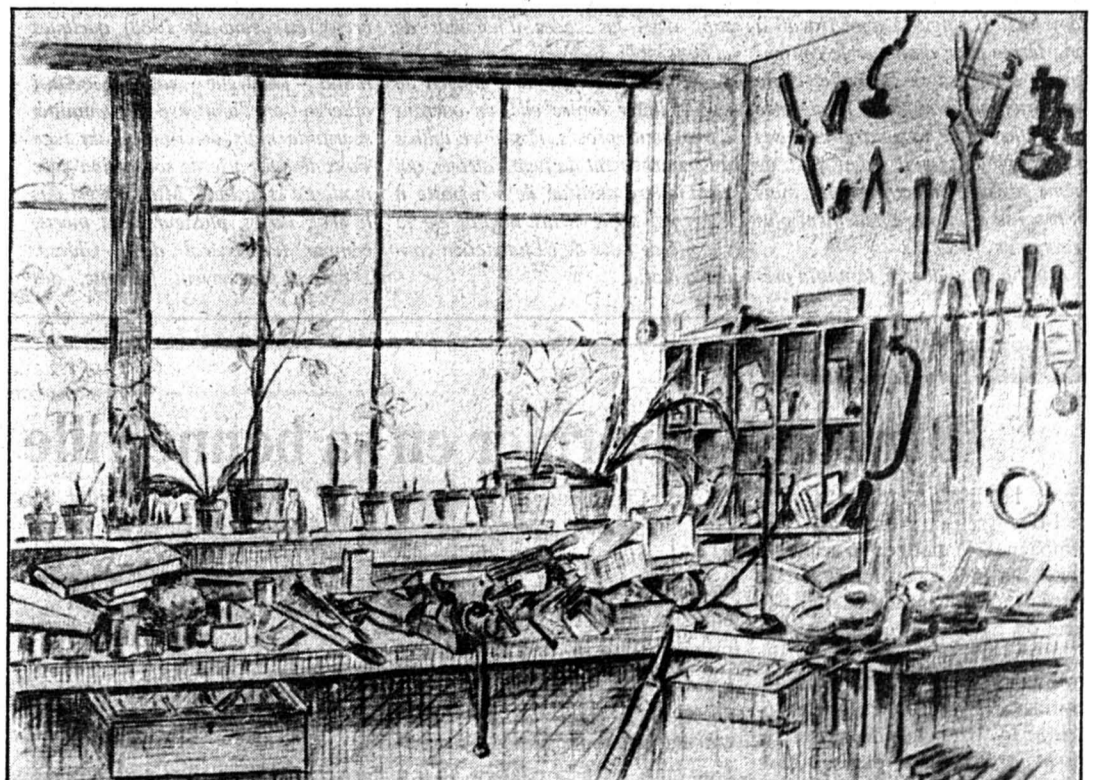

L'atelier du père Georges Matthey-Claudet à Môtiers. Dessin réalisé par lui-même.

L'estomac dans les talons

Repas à la carte

Terrine garnie	Fr. 10.-	Menus enfants	Desserts
.Vol-au-vent, riz	Fr. 9.-	Mickey Mouse	Cassata
Riz Casimir	Fr. 11.-	Escalope panée, frites, légumes	Tourte nougat
Calamars frits, sauce tartare	Fr. 11.-	Fr. 6.-	Vacherin cassis
Entrecôte forestière, frites	Fr. 23.-	Stroumpfs	Fr. 5.-
Civet chevreuil, garniture nouillettes, choux-de-Bruxelles	Fr. 15.-	Vol-au-vent, riz	Fr. 4.-

Les menus

du restaurant

Vendredi 21 octobre	Lundi 24 octobre	Jeu	Jeu
Bœuf braisé, pommes sablées, choux-fleur	Escalope panée, petits pois, pommes soufflées	27	27
Emincé à la crème, cornettes, salade	Coq au vin, riz, petits pois	octobre	octobre
Samedi 22 octobre	Mardi 25 octobre		
Picatta Milanaise, spaghetti, salade	Côte de porc, pommes rissolées, carottes Vichy		
Mixed-Grill, haricots au beurre, pommes allumettes	Roulé de veau, pommes rissolées, carottes Vichy		
Dimanche 23 octobre	Mercredi 26 octobre		
Demi-poulet rôti, épinards en branches, frites	Emincé de bœuf, pommes mousseline, courgettes		
Blanquette de veau, riz Pilaw, salade	Civet de chevreuil, nouillettes au beurre, choux-de-Bruxelles		
Prix des menus, Fr. 13.-			

A déguster autour du restaurant

Raclette	Fr. 3.-	Spécialités italiennes
Fondue	Fr. 13.-	« Spaghetti Follies »
Tripes neuchâteloises,	Fr. 15.-	Fr. 10.- à Fr. 12.-
pommes nature	Fr. 10.-	
Tripes milanaises,	Fr. 10.-	La Gauthre d'Or,
pommes nature	Fr. 10.-	M. Gérard Maillard
Choucroute garnie	Fr. 13.-	Gaufres - Crêpes - Cornets à la crème
Jambon à l'os,	Fr. 10.-	Herscovici, Paris
salade de pomme de terre	Fr. 10.-	Nougats - Pâte d'amande - Friandises
Bouilli vinaigrette,	Fr. 10.-	
salade de pomme de terre	Fr. 3.-	
Sandwich jambon	Fr. 4.-	
Hamburger		

A déguster dans la halle I

Bar à champagne Mauler, Môtiers et «La Tratt», M. Koçan
Champagne, saumon fumé, toast - Petite restauration
Thé, café, eaux minérales, jus de fruit, bière

Expo mode d'emploi

MODHAC, on peut s'y rendre en voiture, des places de parc attendent les automobilistes, mais on peut aussi bien y aller en bus.

En bus avec la ligne 8

Gare-MODHAC. Du lundi au samedi, un bus part de la gare dès 14 heures pour se rendre à MODHAC tous les quarts d'heure. A partir de 19 h 05 du lundi au vendredi et de 18 h 05 le samedi, la fréquence est de 20 minutes. Dernier départ de la gare, 23 h 25. - Le dimanche, la fréquence s'établit à 20 minutes.
MODHAC-Gare. Mêmes fréquences que dans le sens inverse - Le dernier départ de MODHAC est fixé à 23 h 32.

Renseignements

Bureau officiel de **MODHAC 88** - Tél. 039/26 72 26, de 14 h à 22 h.

Heures d'ouverture

Exposition. Les jours ouvrables de 14 h à 22 h. Dimanche 23, de 14 h à 22 h. Dimanche 30, de 14 h à 19 h.
Restaurant. Dimanche 23, lundi 24, mercredi 26, jeudi 27, fermeture à 24 h. Mardi 25, fermeture à 01 h. Vendredi 21, samedi 22, vendredi 28, samedi 29, fermeture à 02 h. Dimanche 30, fermeture à 19 h.

Prix des entrées

Garderie d'enfants gratuite: Enfants jusqu'à 6 ans, de 14 h à 19 h.
Adulte Fr. 4.-, Enfant de 6 à 16 ans Fr. 2.-, Carte permanente adulte Fr. 15.-, Forfait familial. Fr. 10.- 2 adultes, 1 enfant, les 2e, 3e, 4e, gratuit. Mercredi 26, entrée gratuite pour les enfants de 6 à 16 ans, de 16 h à 18 h.

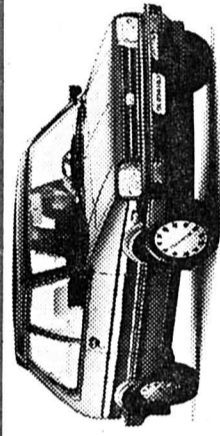
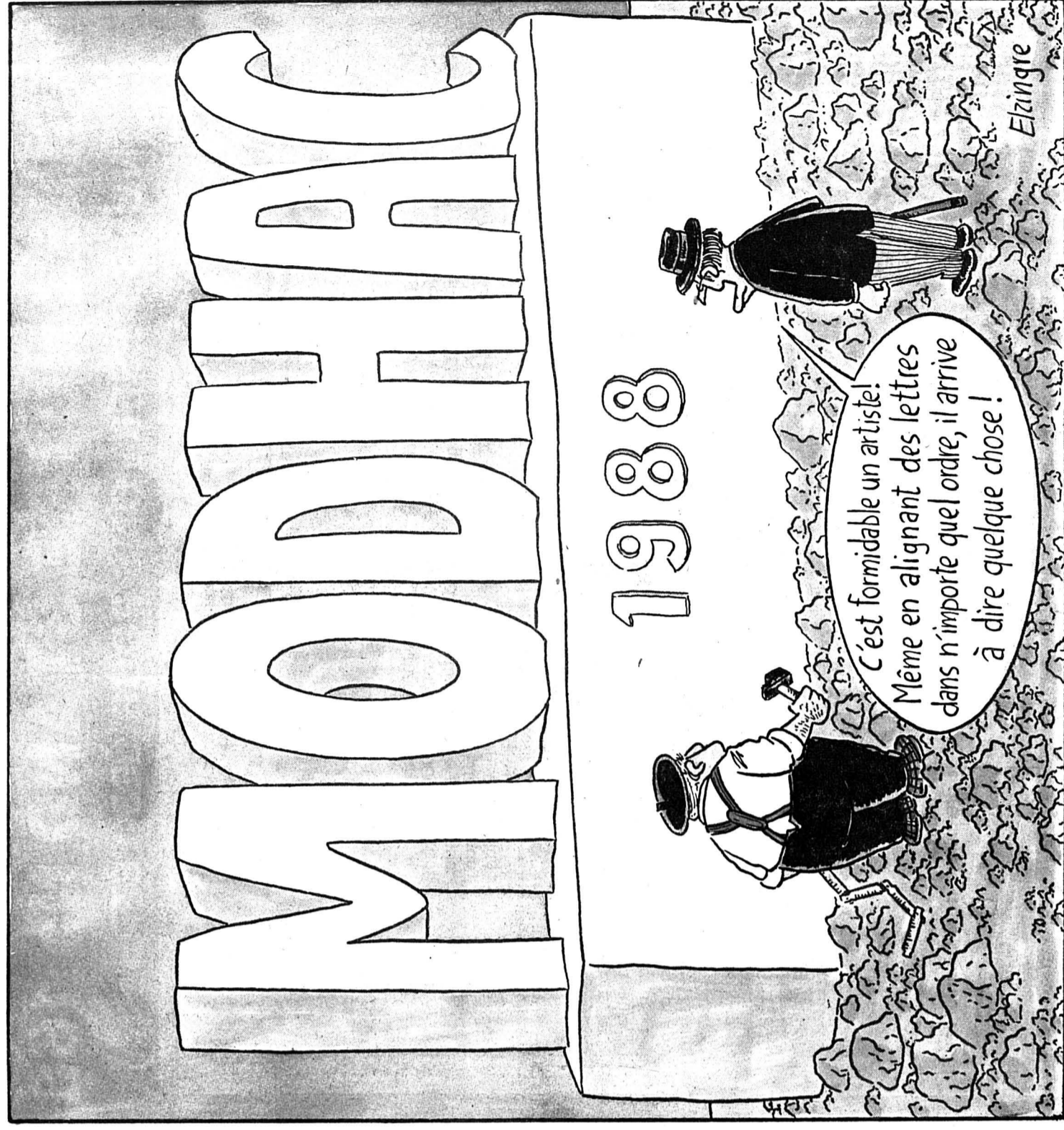

SUBARU 4WD



Garage

Auto-Centre
La Chaux-de-Fonds

Fritz-Courvoisier 66 - ☎ 039/28 66 77

130072

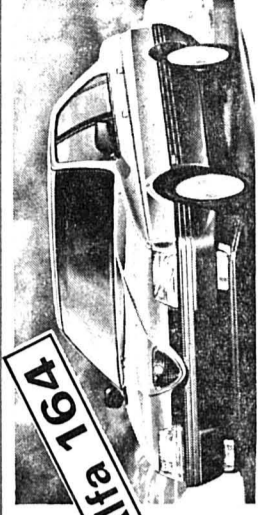

Alfa 164



SERVICES INDUSTRIELS
MAGASIN DE VENTE

COLLÈGE 33 - Tél. 039/27 66 91



VISITEZ NOTRE STAND No 168
NOUS RÉSERVONS POUR LES FÊTES

DÉMONSTRATION
KÖENIG
TEFAL



« La grande nouveauté 88 »
le four à pain
entièrement automatique

« Les fours à micro-ondes »
pour une cuisson saine et rapide!

« Les grils »
les plus vendus en Suisse!

« Tefal Toast'n'gril »
l'appareil indispensable
pour des petits déjeuners-réussis!

DÉMONSTRATION
KRUPS

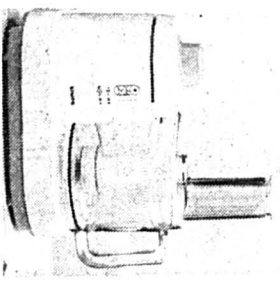

« Krups Rotary 500 »
le robot de cuisine qu'on utilise
tous les jours!

Nouvel accessoire:
la centrifugeuse.

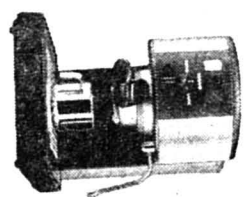

Krups,
machine à café espresso Novo,
boîtier matière synthétique,
anthracite métallisé,
capacité 0,9 l, bouton sélecteur
pour café ou vapeur,
buse vapeur orientable,
2 porte-filtres 1 ou 2 tasses.

DÉMONSTRATION
Solis

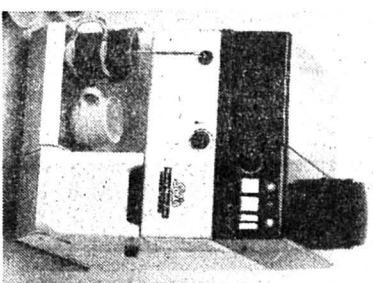

Solis, machine espresso
Master-matic 2000 Turbo
Plus entièrement automatique
avec mesureur électronique
du passage d'eau avec qualité
de café supplémentaire.



Solis Iso-Ion, ionisateur type
740 à double action.
Nettoyage de l'air grâce au filtre
électrostatique incorporé et la
production d'ions négatifs, le
générateur d'ions négatifs réa-
blit l'équilibre naturel entre les
ions positifs et négatifs et amé-
liore la qualité de l'air.

NOUVEAUTÉS
Fitomat

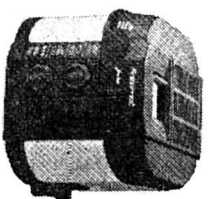

Fitomat,
la première friteuse à panier rotatif
incliné.
Nécessite 50% d'huile en moins.
Le volume intérieur de la cuve est
de 2,0 à 2,5 l.

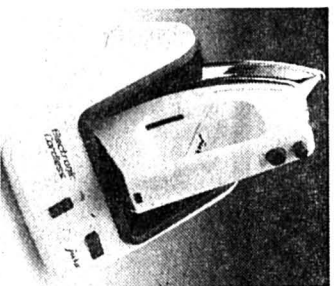

Le nouvel
Electronic Cordless,
le fer à vapeur sans cordon.
Avec station de chauffe
séparée.

123017

MEDHAC '88

**Journée
des Planchettes**

**Vendredi
28 octobre**

18 h, réception officielle
dans le hall d'entrée
poursuivie au restaurant, musique.
Présence des Planchettes
dans le hall également jeudi 27.

Les Planchettes incitent à la poésie

**Trait d'union -
Communes invitées**

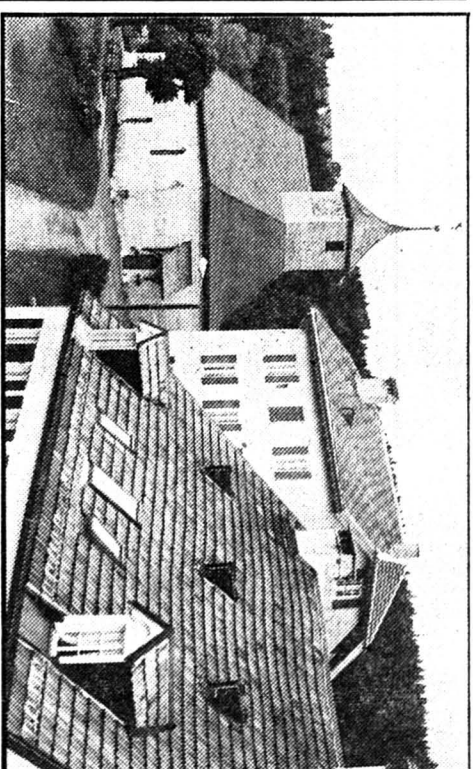

(photo Valaine Baumgartner)

Les Planchettes est un village rural
perché sur une terrasse du Jura
neuchâtois à près de 1000 mètres
d'altitude que l'on découvre à pied
du sommet de Pouillier (alt. 1275
m) au bord du Doubs (alt. 625 m).
C'est en 1812 que la commune
a fait son entrée dans le canton de
Neuchâtel. Précédemment les mai-
res du Locle et des Brenets diri-
geaient ses 500 habitants.

Actuellement, il y a une baisse
sensible de la population, 206
habitants vivent dans le village qui
compte 20 exploitations agricoles
sur 80 familles.

Les autorités communales sont
représentées par cinq conseillers
communaux, un administrateur
communal et quinze conseillers
généraux. Le village des Planchettes
a une classe à 5 ordres dans son
collège, qui compte actuellement 9
élèves, une institutrice à la respon-
sabilité de celle-ci, ainsi qu'un jar-
din d'enfants qui compte 3 enfants.

La Société de développement
des Planchettes, très active, orga-
nise plusieurs manifestations durant
l'année telles que: matchs au loto,
matchs aux cartes, tournois de
balote, 1er août, fête villageoise,
cours de rock... ainsi que sports
pour tous les Planchottiers.

Une commission s'est retrouvée
pour élaborer un projet de cons-
truction d'un terrain de sport, et
chacun peut admirer les fruits de
cette collaboration et de ce dévoue-
ment en venant découvrir aux Plan-
chettes, le terrain polysport ouvert à
tous.

En passant par le centre du vil-
lage, il faut prendre le temps de
s'arrêter pour admirer le temple,
construit en 1702, «bijou» du
patrimoine neuchâtois. A cette
saison, les couchers de soleil au tra-
vers des toitures automnales des
faubourgs est splendide et mérite un
détour et une attention toute parti-
culière.

Journée de Maïche

**Dimanche
23 octobre**

18 h, réception officielle
dans le hall d'entrée
poursuivie au restaurant.
Musique de l'Harmonie de Maïche.
Présence de Maïche
dans le hall également
samedi 22 et lundi 24.

Maïche au carrefour des routes

Maïche, chef-lieu d'un canton qui
groupe 27 communes (13 200 h)
occupe une dépression (altitude
775 m) entre deux monts.
Situé au carrefour de routes
importantes, à 75 km de Besançon,
45 km de Montbéliard, 30 km de
La Chaux-de-Fonds, Maïche fut un
bourg important au Moyen Age et
sous la Monarchie absolue.

Envahi par les troupes de l'évé-
que de Bâle, annexé sous le nom
de «Petite Suisse», ses habitants
durent racheter leur liberté en 1478
en versant une forte rançon. De
1638 à 1643, les Suédois ravagè-
rent la région, massacrèrent la
population civile. La famine et la
peste décimèrent le reste et la cité
ne compta plus que 48 familles...
En 1678, au traité de Nimègue, la
Franche-Comté devint française,
une ère de paix s'installa.

Mais la Révolution déclencha
dans la Franche-Montagne une
révolte et en 1793, le 14 et 21
octobre, 19 hommes de la région
furent guillotinés sur le parvis de
l'église de Maïche.

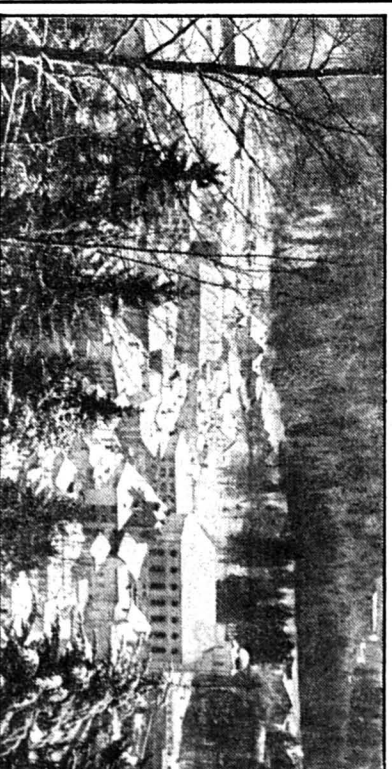

(photo Christian Bavaux)

Le Pays connut encore deux fois
l'invasion étrangère en 1813 et
1815... Cinqante années de paix
et de prospérité et ce fut la guerre
de 1870. La guerre de 14-18
déclina la jeunesse (120 morts).

obus tombèrent sur la ville dont le
centre fut incendié, 7 civils et 13
militaires furent tués. Puis ce fut
l'occupation... La Résistance... Les
déportés...
Actuellement, plus de 30 entre-
prises horlogères et annexes sont
installées en ville ou dans la zone
industrielle de 14 ha située au
nord-est.

MODHAC '88

La bonne parole des présidents

En toute sécurité à Modhac 88

Modhac, La Chaux-de-Fonds et toute sa région, vont retrouver Polyexpo. En toute confiance.

Si Modhac est le grand rendez-vous automnal attendu des commerçants, il ne l'est pas moins de la population, qui y trouve une fête permanente et variée pendant 10 jours.

C'est bien sûr l'occasion de venir découvrir un grand marché, dont la vocation première est de faire des affaires, mais Modhac c'est aussi une manifestation qui doit favoriser les échanges. Au fil des années,

Modhac est devenu un véritable centre de rencontres fraternelles et chaleureuses.

Pour la quatrième année consécutive, Modhac se tient à Polyexpo.

Ce sera du vendredi 21 au dimanche 30 octobre 1988 la 21e Modhac mise sur pied par un comité d'organisation qui se réjouit d'accueillir de très nombreux visiteurs.

Durant ces 10 jours, le public aura la possibilité de se divertir aux sons de deux orchestres, et de venir



découvrir chaque jour un programme d'animation attractif et varié.

Cette 21e Modhac respectera la tradition, avec d'une part la présence de communes voisines dans le hall d'entrée de Polyexpo, et d'autre part celle de deux invités: la région du Val-de-Travers et l'ASPAM.

Souhaitons maintenant que cette confiance soit réciproque et qu'elle gagne également les rangs du public. C'est le vœu de toute notre équipe. Jean-François Robert-Tissot
Président du comité d'organisation

Sous le signe de la confiance retrouvée

C'est lorsque les affaires vont mal, les structures sont ébranlées, des échecs se produisent, que le doute s'installe et souvent que la peur de l'avenir se manifeste au point de devenir paralysante. C'est aussi dans ces moments difficiles que se révèlent les vraies personnalités et que s'affirme le caractère de ceux qui savent lutter.

Si par le passé Modhac s'est parfois tenue dans un climat délétère, fait d'incertitudes et d'inquiétudes quant à l'avenir économique du Jura neuchâtelois, l'état de santé de la région est actuellement

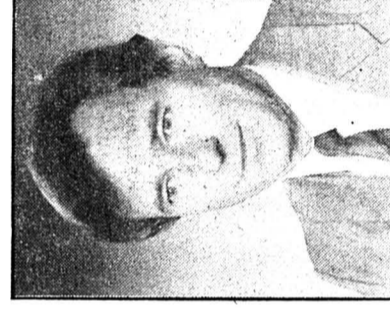

réjouissant et porteur d'espoir. Les organisateurs de Modhac, comme les responsables de Polyexpo, ont toujours montré beaucoup de sang-froid; mais en cette année 1988, compte tenu des événements que chacun connaît, ils ont fait preuve d'une ténacité remarquable et d'une belle maîtrise de soi, pour parvenir à mettre sur pied dans de telles conditions, cette exposition.

Nous les en félicitons et leur savons gré de nous avoir fait ainsi la démonstration qu'avec détermination et volontarisme on finit par triompher des difficultés.
Modhac 88 doit se placer sous le

La manifestation de l'identité régionale

Voici six mois, il n'allait nullement de soi que Modhac 88 se retrouve dans la même enveloppe que les trois précédentes. Et pourtant, c'est fait. Bravo à tous ceux qui ont ainsi tenu la gageure et relevé le défi!

Tout est bien ainsi, car chacun s'est fort bien habitué au déroulement de Modhac dans de vastes locaux modernes, propices à la rencontre de l'offre et de la demande en toutes sortes de biens et services, de produits et prestations, de fournisseurs et clients potentiels. A l'instar d'autres manifestations régionales analogues, dans d'autres district, Modhac est un «grand mar-

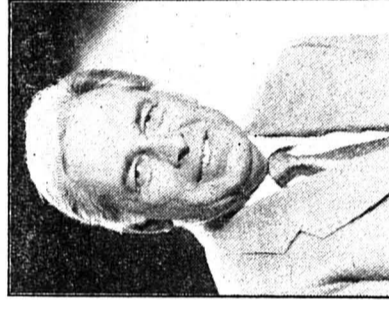

ché», une foire, mais aussi une occasion de se connaître, de se reconnaître, de se rencontrer, Modhac contribue sans doute à la manifestation de l'identité régionale. Elle fait partie intégrante de la vie des Montagnes.

L'édition 1988 comporte une place réservée au Val-de-Travers, une autre au patrimoine. Il faut s'en réjouir, car il est particulièrement opportun qu'après la brutale mutation économique qu'a connue le Vallon, il se présente sous tous ses atours à l'enseignement de la solidarité régionale et de la perception réciproque des problèmes des régions.

Jean Cl. Jaggi,
Président du Conseil d'Etat

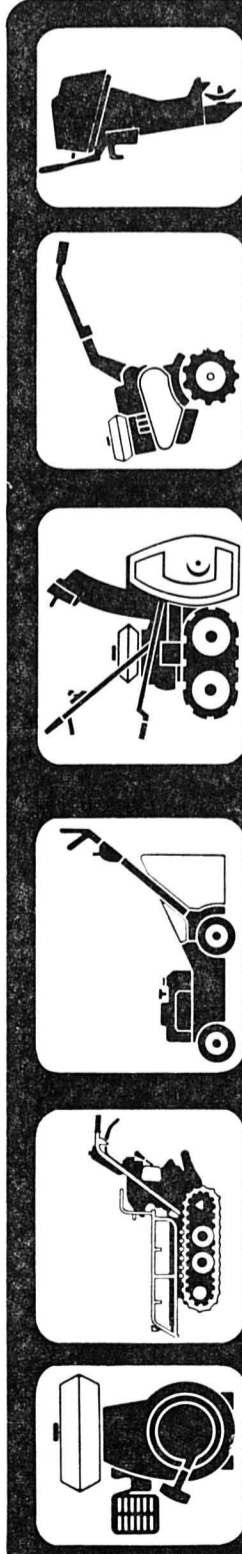

ATELIER MECANIQUE TEL 23 40 05
HENRY
ROAILLES 15 LA CHAUX-DE-FONDS

Les dernières nouveautés sont là
A Modhac ou à l'atelier vous serez bien conseillés!
HONDA ● **TORO**

A Modhac au stand No 321
croisitour

Les artisans de l'évasion

Serre 65 - La Chaux-de-Fonds
☎ 039/23 95 55

ONC. **Goth Voyages**

Le numéro 1 des voyages en groupes et individuels 15093

La Société de Banque Suisse attend votre visite au stand No 309

Présentation du ticket-corner SBS

Concours TELL SBS JEU D'ADRESSE

Participez et gagnez!

Société de Banque Suisse

Une idée d'avance

118045



Avenue Léopold-Robert 6
La Chaux-de-Fonds

Passez à notre stand No 166, une surprise vous attend!

15631

Miele

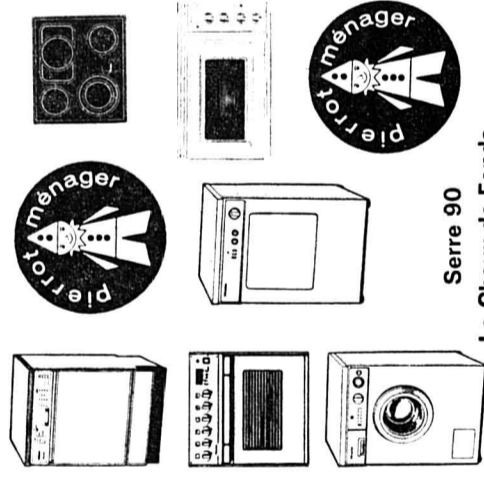

Serre 90
La Chaux-de-Fonds

Stand No 186

505

FRAISES YANMAR

Plusieurs modèles de 5 à 10 CV, à chenilles et à roues.

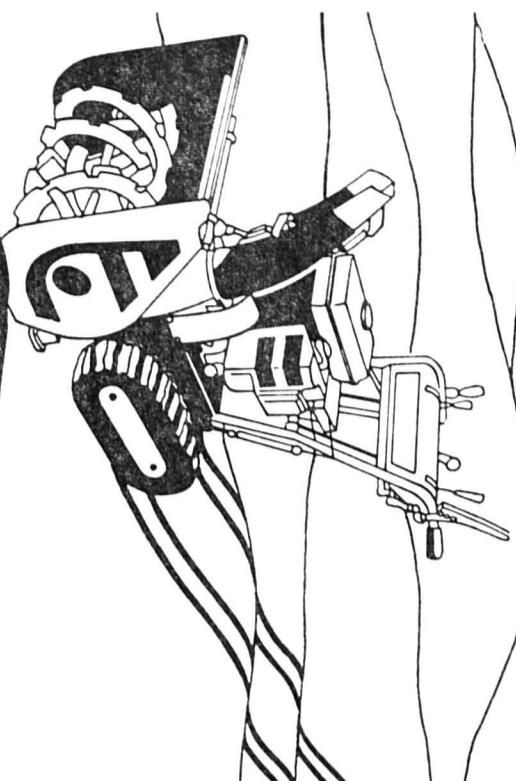

Balmer s.a.

agence agricole

marais 22 - ☎ 039/28 35 35
2303 LA CHAUX-DE-FONDS

Modhac
Stand
No 346

479

?

Où peut-on essayer le top modèle de la nouvelle gamme de machines à écrire IBM?

A Modhac Stand No 349

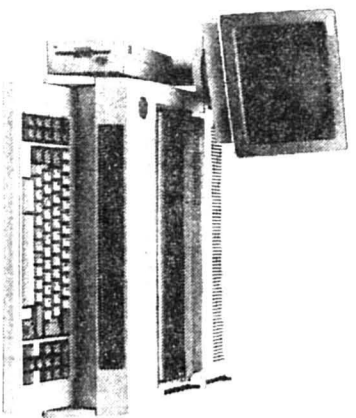

Reymond

2301 La Chaux-de-Fonds
Rue de la Serre 66
☎ 039/23 82 82

117/104



Miele

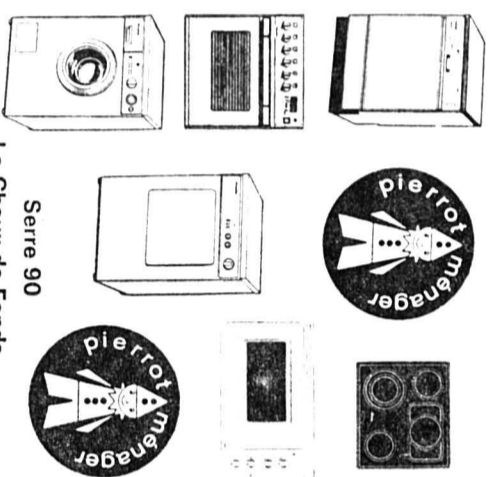

Stand No 186

505

NOUVEAU

CHEZ ART ET MEUBLES DE FRANCE

Commode, plateau
avec TV
HI-FI à télécommande

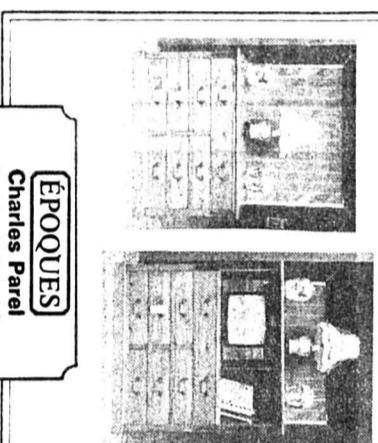

ÉPOQUES
Charles Parel
Av. Léonold-Robert 8
☎ 039/28 14 74
La Chaux-de-Fonds

Husqvarna

FORET & JARDIN

Les 4 nouvelles tronçonneuses professionnelles - le meilleur quatuor pour les plus hautes exigences

● jusqu'à 8% de performance en plus pour le même prix
● puissances, dynamiques, légères, maniables

La qualité des pros pour les pros

- modèle 247 SE 42 cm³
- modèle 254 SE 54 cm³
- modèle 268 XP 67 cm³
- modèle 288 XP 88 cm³

Une offre spéciale vous sera faite par votre commerçant Husqvarna

Husqvarna
SAISON BIEN ÉQUIPÉE

A Modhac au stand No 308

W. Waliti

Atelier mécanique

Rue du Locle 69 - 2304 La Chaux-de-Fonds
☎ 039/26 72 50

151/99

MEDHAC'88

Loisirs — Passions

Chiens

en démonstration Samedi 22 octobre

Démonstrations de 14 h 30 à 16 h 30 à côté du Musée paysan.

Chiens hautes performances

Les chiens et leurs amis sont aussi les invités de Modhac. Samedi après-midi 22, le jeune Club cynologique de La Chaux-de-Fonds et environs et celui du valon de Saint-Lmier feront, à l'extérieur de Polyexpo, la démonstration de ce qu'est pratiquement la cynologie, avec une Lucarne ouverte sur l'« Agility ».

« L'Agility », né en Angleterre,

est une nouvelle manière de pratiquer le sport canin. Un sport « fit » pour le maître comme l'animal.

Contrairement à d'autres disciplines cynologiques, il est ouvert à tous les chiens, sans distinction de races. Les parcours de concours sont effectués le plus rapidement possible par le chien sous la direction de son maître. La course d'obstacles saute par dessus haies, murs, tables, rivières et

passé par des balançoires, ainsi qu'à travers des tunnels.

Le Club cynologique présente lui des démonstrations d'éducation canine réalisées par des débutants, pour bien montrer comment on s'initie à ce sport. Sera également illustré le vaste parcours du cynologue averti, avec exercice d'obéissance, de saut, de défense et peut-être de flair.

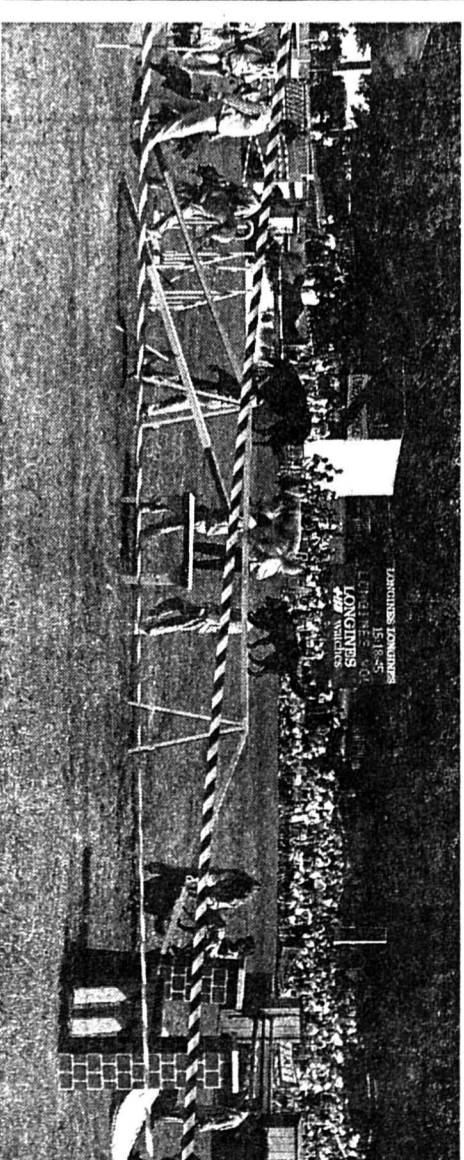

(photo Jean-Claude Vuilleumier)

Trains miniatures

Exposition dans le hall d'entrée vendredi 21, samedi 22 et dimanche 23 octobre. Maquettes en fonction toutes les heures, pendant un quart d'heure, ou sur demande.

Amis des chemins de fer

Le Club des amis des chemins de fer a été fondé en 1992 par quelques mordus, car il n'était pas encore question, à cette époque, de modélisme ferroviaire comme nous l'entendons aujourd'hui.

Le club compte actuellement 70 membres, qui se recrutent dans toutes les professions.

Certains membres construisent eux-mêmes leurs modèles, à des échelles différentes. D'autres transportent du matériel se trouvant dans le commerce, selon qu'ils désirent un certain type de machine ou de matériel correspondant à une compagnie de chemin de fer réelle.

Une grande partie des membres construisent un réseau chez eux, en fonction de leur goût et des capacités propres à chacun.

Le club dispose de locaux, d'une surface de 150 m², qui ont été entièrement aménagés par quelques membres. Ils comprennent un local pour les assemblées; un autre pour abriter les deux maquettes en

construction, et un petit dernier faisant office d'atelier-réduit. La décoration intérieure rappelle, par ses nombreux motifs, une ambiance typiquement ferroviaire.

Depuis plus d'une année, un petit journal de Club, La Lanterne, est tiré par des membres. Ce dernier est distribué à toutes les personnes faisant partie du club, ainsi qu'àux différents clubs de la Suisse romande et du Tessin. C'est un lien entre les membres habitant la ville et ceux qui ont domicile à l'extérieur.

Le club convie tous les amis des chemins de fer à lui rendre visite, pour les inciter à venir grossir les rangs de notre équipe de « ferroviaristes » connains.

L'adresse est la suivante: rue du Commerce 126a, au 1er étage.
Le président, Monsieur M. Biedermann, rue du Bois Noir 37, Tél. 039/26 02 35, est à votre disposition pour de plus amples informations.

L'Impar sur écran

L'Impar sera bien sûr de la fête. Avec un petit journal télématique. Des miniels seront branchés sur Modhac. Au sommaire: des poëms de la foire, des infos locales et un concours quotidien de trois questions, prix à l'appui.

Sur le stand également, le dessinateur chaux-de-fonnier Nicolas Babey, qui croquera le portrait des visiteurs en quelques minutes.

Le concours Modhac aboutit aussi au stand de L'Impar. Les bonnes réponses seront à glisser dans la boîte du stand 185.

RTN sur la vague

La radio cantonale RTN-2001, invitée par notre journal, émettra depuis Modhac. Hors antenne, elle relayera des disques à dédicacer, de son pied à terre (stand 189) jusqu'au grand restaurant. La liste des titres disponibles paraîtra dans ces colonnes.

- Notre exposition sur 3 étages (1000 m²) se visite librement
- Facilités de paiement
- Reprise de vos anciens meubles

Vincent Bartolomeo

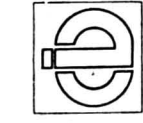

BARRIO
meubles



La Chaux-de-Fonds, Serre 65, ☎ 039/23 14 60

NOUS SOMMES PRÉSENTS À MODHAC 88

Visitez notre stand (No 189)

371

VINS
APÉRITIFS
LIQUEURS

au stand

PICARD SA

Le Col-des-Roches
☎ 039/31 35 12

...dégustation gratuite des meilleurs crus suisses et étrangers

60180

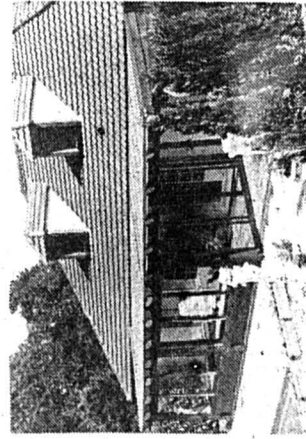

Photo-Ciné Nicolet
2300 La Chaux-de-Fonds

Photo-Ciné Curchod
2400 Le Locle

vous attendent au stand 78 où vous pourrez vous faire présenter les toutes dernières nouveautés de la Photokina, Canon, Minolta, Nikon, Olympus, Polaroid.

725



Exclusivité suisse

Vérandaliste INDUSTRIEST

Véranda en bois rustique, véranda en aluminium, couverture de terrasse, fermeture: terrasse/balcon, portes et sas d'entrée. Sur mesure.

Seuret Jean-Marie - 2764 Courrendlin
☎ 066/35 53 02

074355

Le stand «truffé» de spécialités!

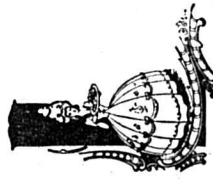

CONFISERIE - TEA-ROOM

Minerva

Bruno Henauer
Maître Confiseur
66, av. Léopold-Robert
2300 La Chaux-de-Fonds
Dégustations et démonstrations 599

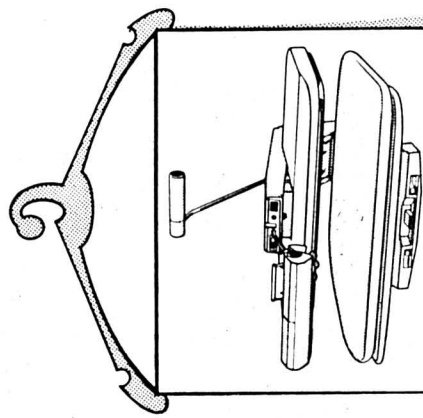

La seule
presse à repasser
avec jeannette.

elnapress 2000

En démonstration chez:

G. TORCIVIA
Léopold-Robert 83 - La Chaux-de-Fonds
☎ 039/23 89 60

ELNA SERVICE - LE LOCLE
Crêt-Vaillant 7

Mercerie Basilia

105018

MODHAC'88

Dix journées très spéciales...

Vendredi 21 octobre

Journée d'ouverture
Journée du Conseil général et des présidents des communes du Val-de-Travers

14 h Réception des invités
14 h 30 Inauguration officielle de Modhac 88
16 h Ouverture au public
18 h Réception du Conseil général et des présidents des communes du Val-de-Travers
18 h 30-19 h 30 Concert apéritif
Dès 22 h Musique et danse
Maquettes ferroviaires dans le hall

Samedi 22 octobre

Journée des Jeanneret

Dès 14 h Vols d'hélicoptère
Dès 14 h 30 Démonstrations cynologiques
18 h Réception des Jeanneret
18 h 30-19 h 30 Concert apéritif
Dès 22 h Musique et danse
Maquettes ferroviaires dans le hall
Maïche dans le hall

Dimanche 23 octobre

Journée de Maïche

18 h Réception de la mairie de Maïche dans le hall puis au restaurant, musique
Dès 22 h Musique et danse
Maquettes ferroviaires dans le hall
Commune de Maïche dans le hall

Lundi 24 octobre

Après-midi dansant

14 h 30 Après-midi dansant
15 h 30 Visite de l'exposition
16 h 30 Reprise de l'après-midi dansant
Dès 22 h Musique et danse
Commune de Maïche dans le hall

Comité d'honneur

René Felber, conseiller fédéral
Pierre Aubert, ancien conseiller fédéral
Francis Matthey, conseiller national
Jean-Martin Monsch, président du Grand Conseil neuchâtelois
Jean-Claude Jaggi, président du Conseil d'Etat
Wilfried Jeanneret, président du Conseil général
Charles Augsburger, président du Conseil communal
Michel Berger, président d'honneur de Mode et Habitation
Antoine Grandjean, secrétaire LIM Val-de-Travers
Les Présidents des 11 communes du Val-de-Travers

Comité d'organisation

Président: Jean-François Robert-Tissot
Vice-président: Serge Vuilleumier
Cassier: René-Pierre Pieren
Facturation: Gérald Brugger
Secrétaire: Cosette Morf

Mardi 25 octobre

Journée de l'agriculture

Dès 13 h Gymkhana de tracteurs
15 h 30 Réception officielle, musique
18 h 30-19 h 30 Concert apéritif
Dès 22 h Musique et danse

Mercredi 26 octobre

Journée des sports

Démonstrations des juniors du FCC dans l'après-midi
17 h 30 et 19 h Démonstrations de tennis de table
18 h 15 Signatures du FCC
20 h Démonstrations d'escrime
Démonstrations de gymnastique
Dès 22 h 30 Musique et danse

Jeudi 27 octobre

Journée du Val-de-Travers

18 h Réception au stand du Val-de-Travers puis au restaurant, musique
18 h 30-19 h 30 Concert apéritif
Dès 22 h Musique et danse
Commune des Planchettes dans le hall

Vendredi 28 octobre

Journée des Planchettes

18 h Réception des Planchettes dans le hall puis au restaurant, musique
18 h 30-19 h 30 Concert apéritif
Dès 22 h Musique et danse
Commune des Planchettes dans le hall

Samedi 29 octobre

Journée des Sentiers du Doubs

Fête de la bière

18 h 30-19 h 30 Concert apéritif
Dès 22 h Musique et danse: Fête de la bière
Sentiers du Doubs dans le hall
Vol d'hélicoptère

Dimanche 30 octobre

Journée de clôture

19 h Fermeture de l'exposition et du restaurant
Dès 20 h Soirée officielle
Sentiers du Doubs dans le hall

Lucien Tissot, président de l'ASPAM
Jean-Pierre Tritton, président de la ville du Locle et de l'Association Centre Jura
Jean-Pierre Beuret, président du Marché-Concours de Saignelégier
Edgar Farron, président de l'Office du tourisme de La Chaux-de-Fonds
Pierre Imhof, président du Musée international d'horlogerie
Eric Santsch, président de la Fête de la montre et Braderie
Marc Bloch, président du Groupement des grands magasins
Rémy Compagny, président du Commerce indépendant de détail, CID
Lucien Bringuet, président de l'Association «Vivre La Chaux-de-Fonds»
Roger Ummer, président de la Société cantonale d'agriculture et viticulture
Willy Gerber, président de la Société d'agriculture de La Chaux-de-Fonds
Adolphe Barben, président du Syndicat laitier de La Chaux-de-Fonds

Commission Presse - Publicité - Réception
Président: Gaston Verdon
Commission Divertissements - Journées spéciales - Animation
Président: Helmut Holist
Commission Technique - Restaurant - Exposants
Président: René Beiner

Bijoux

Mini Paule

Rue de la Serre 10
La Chaux-de-Fonds

Des montres Piw Cardin
Des bijoux pas comme les autres!

115157

Boutique pour enfants

L'ours
en plus

HABITS ET GADGETS
Serie 8 - ☎ 039/28 21 41 - La Chaux-de-Fonds

102344

« LA SIBÉRIENNE »

A Modhac...

vous donnent rendez-vous à leur stand, pour vous présenter leur superbe collection de
cuirs et fourrures pour dames et messieurs

Atelier artisanal
Temple 22 - Les Brenets - ☎ 039/31 13 75
Magasin à La Chaux-de-Fonds
Rue du Stand 10

Jeanne-Marie
Müller
et Geneviève
Boillat

69

PIANOS ROSSELLET

Pianos et instruments électroniques - Rue du Soleil 16 (place Du Bois)
2300 La Chaux-de-Fonds - ☎ 039/28 67 52

NOUVEAU À LA CHAUX-DE-FONDS
ÉCOLE DE MUSIQUE YAMAHA

Enseignement en groupe du piano, de l'orgue électronique et du keyboard; pour enfants, adultes, retraités.
Pour tous renseignements, passez nous voir au stand No 350.

15094

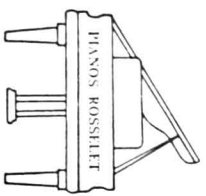

Boutique pour enfants

L'ours
en plus

HABITS ET GADGETS
Serie 8 - ☎ 039/28 21 41 - La Chaux-de-Fonds

102344

La nouvelle Fiat Tipo.
La puissance des idées.

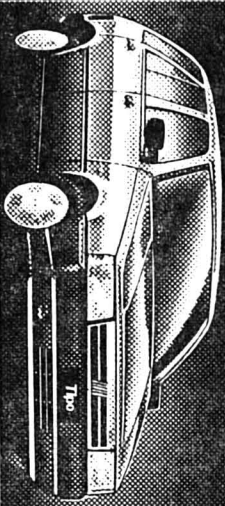

Pluie et sel, la laissent de glace,
zinguée à 100%.

Garage et Carrosserie de la Ronde
☎ 039/28 33 33
Stand No 330

FIAT

MODHAC '88

Une lucarne ouverte
sur le Doubs

Journée
des Sentiers
du Doubs
Samedi 29 octobre

Présence dans le hall d'entrée,
de même que le dimanche

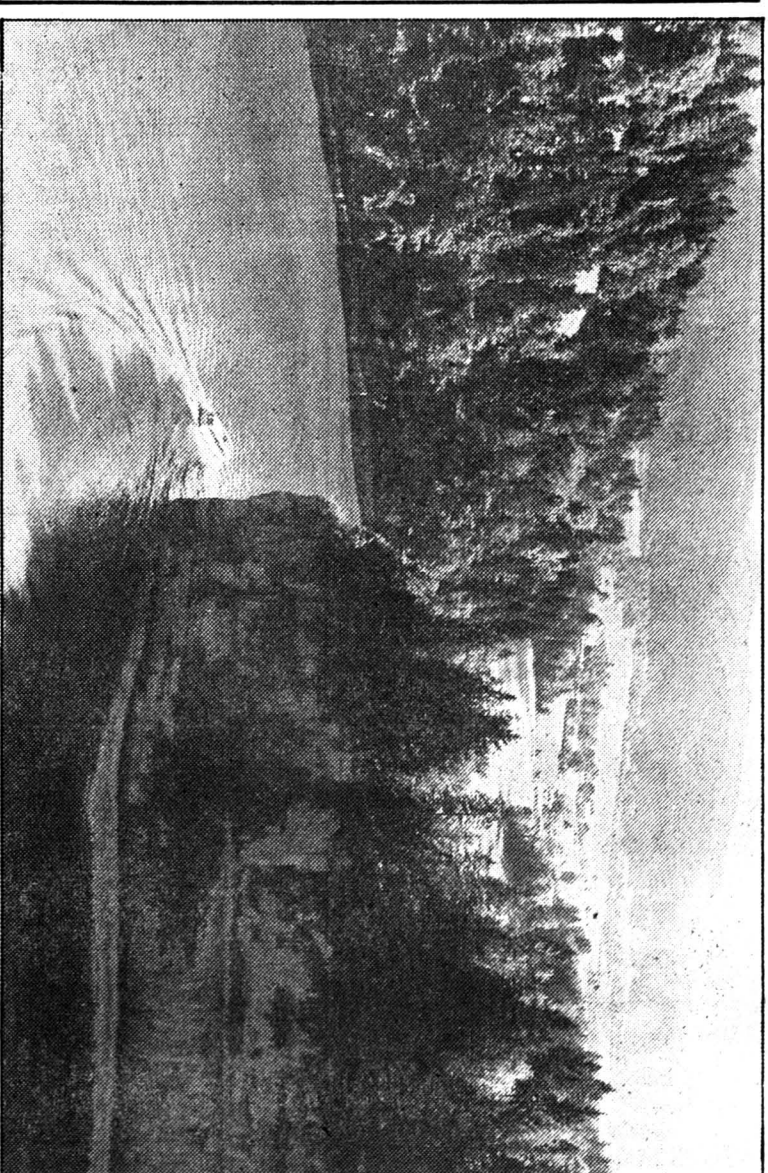

Les Sentiers du Doubs présentent leur paradis

L'histoire romanesque du Doubs commence il y a cinq millions d'années, lorsqu'il coulait 400 m au-dessus de son niveau actuel. Au fil des ans, il devint rivière vive érodant ses rives. Demi-fléuve, il prend sa source à Moutrie à 937 m d'altitude et arrive à Verdun-sur-le-Doubs à 180 m d'altitude. Il fait partie de la famille du Rhône, mais reçoit des eaux de l'Areuse par La Chaux-de-Fonds, eaux du bassin du Rhin: doux mélange...

Des Brenets à Biaufond, on a compté jusqu'à 33 rous de moulins. Entre sécheresses et crues, au

fil des histoires de la contrebande, entre deux valses dans les guinguettes, il a joué un rôle considérable dans l'imagination, le cœur et la culture des Montagnons. Il a conquis ses lettres de noblesse.

Les premiers sentiers ont été tracés au tournant du dernier siècle. Depuis, la société de randonneurs n'a cessé de s'étendre et des nouvelles sections sont nées scellant l'amitié franco-suisse: les Franches-Montagnes (1956), Damprichard (60), Charquemont (66), Villers-le-Lac/Morteau (70), La Grande-Combe des Bois (73), Fournet-Blan-

cheroche (84). En 1962, la société des sentiers de la rive suisse devient simplement les Sentiers du Doubs. De Morteau à Saint-Ursanne, ses randonneurs entretiennent la légende de la rivière enchantée en faisant ses sentiers. Ils s'allongent sur 120 kilomètres.
Si les Sentiers du Doubs comptent 8500 membres, la société souffre du manque de forces jeunes qui contribuent au travail très, très largement bénévole dont elle s'acquitte. L'appel est lancé. Modhac donnera-t-il l'occasion de l'entendre?

Parce qu'il
n'y en a pas de
meilleure!

PEAFF

Machines à coudre



G. Torcivia

Léopold-Robert 83 - La Chaux-de-Fonds - ☎ 039/23 89 60

La valse de l'hélico

Baptêmes de l'air
les samedis 22 et 29 octobre.

Modhac 88 marque aussi le retour des hélicoptères. Les deux samedis après-midi, les 22 et 29, des baptêmes de l'air sont organisés au départ de Polyexpo. C'est Hélicopter les Epiatures qui se charge de faire tourner les palles du Jet Ranger et la tête des amateurs. Le vol dure six minutes environ. Destination? Elle est au choix des passagers. Dans le rayon d'action, par exemple: La Sagne par-dessus les crêtes du Communal ou le Doubs appuyé sur ses côtes. Tarif: Fr. 40.- (Fr. 20.- pour les enfants de 2 à 12 ans).

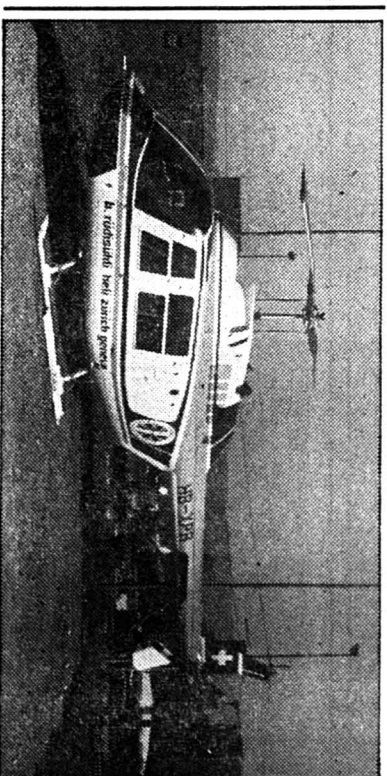

De bons conseils...

...ne coûtent rien. Que vous cousiez de temps à autre ou que vous soyez une couturière avertie, que vous vouliez investir un minimum d'argent ou d'avantage, peu importe, votre agent Bernina vous conseillera toujours sans engagement, mais avec fair-play et compétence.

BERNINA

La couture, source de joie.

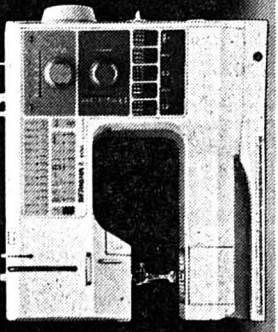

Démonstrations permanentes et exposition de tous nos modèles: machines overlock et presses à repasser

M. THIÉBAUT

Avenue Léopold-Robert 31
 ☎ 039/23 21 54
 La Chaux-de-Fonds

102016

TV VIDEO HI FI PHOTO MEUBLES DUVETS MATELAS

VIAC
 RENE JUNOD SA
 115, Av. Léopold-Robert
 Téléphone 039 / 21 11 21
 2300 La Chaux-de-Fonds

des offres choc
 à **Modhac**
 du 21 au 30 octobre (pure illustration)

SERVICES INDUSTRIELS STAND NO 168

DÉMONSTRATION des nouveaux aspirateurs de Krups
 Tout simplement pratiques. Tout simplement efficaces.
 Et tout simplement ordonnés.

	Catalogue	Net
Krups 902 confort Réf. 902, beige	349.-	249.-
Krups 903 variotronic Réf. 903, blanc	499.-	299.-
Krups 904 variocomtrol Réf. 904, gris	549.-	339.-
Krups 905, blanc Réf. 905, blanc	599.-	379.-

Puissance du moteur maximum C.E.E. 1150 W 1000 W
 Capacité d'air pulsé sans accessoires/avec accessoires, en l/sec 60/34

●●●●● HYGIENE ○
 ●●●●● AIR ○

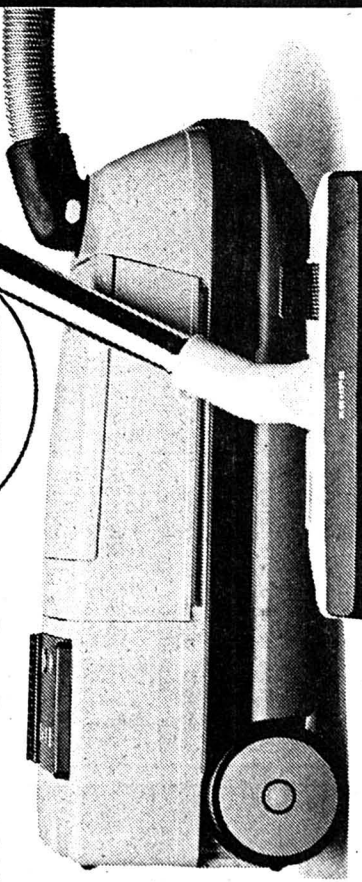

7
 MODHAC '88

Animation musicale Tous les jours

A l'apéritif de 18 h 30 à 19 h 30 (sauf dimanche 23, lundi 24, mercredi 26 et dimanche 30 octobre).
 En soirée dès 22 heures
**l'orchestre de
 Freddy Müller**
Las Palmas
 (uniquement samedi 22).

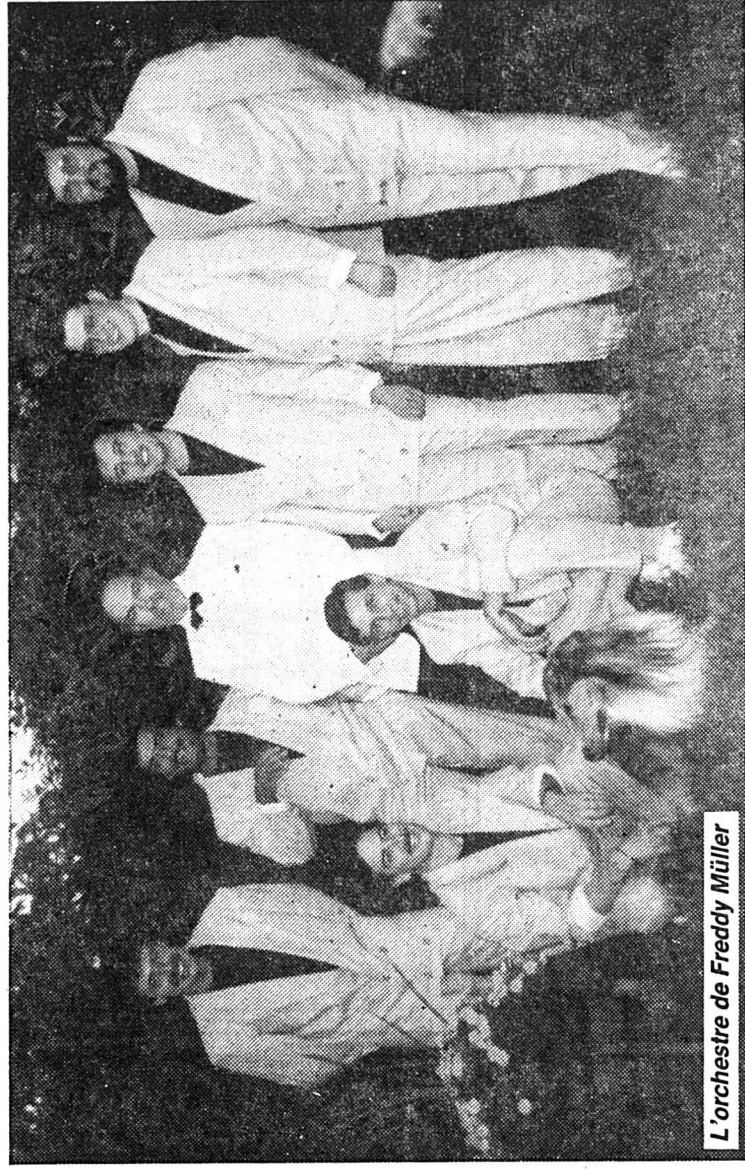

L'orchestre de Freddy Müller

Le grand vent musical d'Alsace

Le cœur de l'animation de Modhac, c'est la musique. L'édition 88 sera bercée, ravigotée et saucée par deux orchestres alsaciens: celui de Freddy Müller et de ses sept musiciens, en vedette, et le Las Palmas, pour un chaud samedi soir.

Ces deux orchestres caméléon se donneront à fond pour faire vibrer Polyexpo (on sait maintenant que les structures du bâtiment sont solides...). Ensemble caméléon parce qu'ils traversent les styles avec un

égal bonheur. Selon les publics, selon les soirs, les rythmes et mélodies se confondront avec le tango, la valse, la marche, le disco ou le jazz. A eux deux, ils feront le tour du monde en dix jours pour Modhac.

En point de mire, l'ensemble de Freddy Müller, huit musiciens, y compris pour la Fête de la bière du samedi 29. A l'affiche du samedi 22, Las Palmas, pour l'honneur de la variété.



Las Palmas

Thé chaud dansant

Le désormais traditionnel thé dansant de Modhac est fixé au lundi après-midi 24 octobre. Pour les aînés comme les plus jeunes, c'est l'orchestre attiré de Freddy Müller qui fera tourner jambes et têtes. Commencé à 14 h 30, l'après-midi dansant fera la pause vers 15 h 30. Pour permettre aux danseurs et danseuses de visiter l'exposition. Le tour du monde des musiques reprendra de 16 h 30 à 17 h 30. L'ambiance sera au thé chaud!

Bonjour les Jeanneret

Cette fois-ci, Modhac a invité à la foire-exposition tous les Jeanneret originaires d'une commune neuchâtoise. Parmi les centaines de représentants de cette grande famille, une cinquantaine se sont inscrits. Ils seront accueillis le samedi 22 par le premier citoyen de la ville, M. Wilfred... Jeanneret, bien sûr, sur le coup de 18 h pour l'apéritif suivi d'un repas.



Stand No 316

Werner Günthör

Médaille de bronze aux JO Séoul 88 et

VILLATYRE SA

Un même regard vers la perfection

Construisez avec

VILLATYRE SA

Bon pour une documentation à retourner à:

VILLATYRE SA

2052 Fontainemelon

Norm./Prénom:

Rue:

Localité:

No postal:

0008992



Galerie

Sonia Wirth-Genzoni

Av. Léopold-Robert 132

La Chaux-de-Fonds

☎ 039 / 26 82 25

Tableaux de maîtres

Nous achetons cher tous bons tableaux, cartes postales anciennes, bijoux anciens, etc.

Achat - Vente
Facilités de paiement

Entrée libre.

Stand No 347.

15731

MEDHAC '88

Une banque moderne et dynamique

Banque Cantonale Neuchâteloise



au stand 161

102067

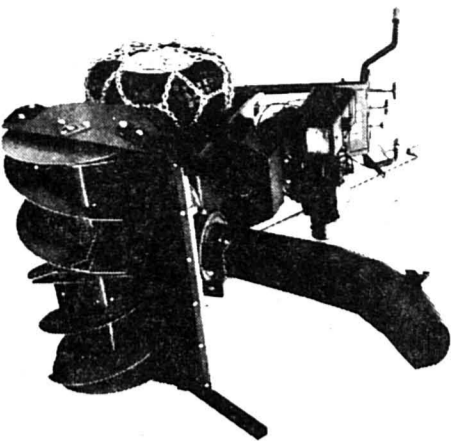

Fraîses à neige AEBI - qualité suisse

3 modèles à choix: SF 11 AEBI, 8 CV, 65 cm
SF 12 AEBI, 11 CV, 65 cm
SF 23 AEBI, 11 CV, 82 cm
Fraîses à neige AEBI: des qualités de professionnel pour les particuliers!

AEBI

Ballmer S.A.

agence agricole

marais 22 - ☎ 039/28 35 35

2303 LA CHAUX-DE-FONDS

Modhac - Stand No 346

479

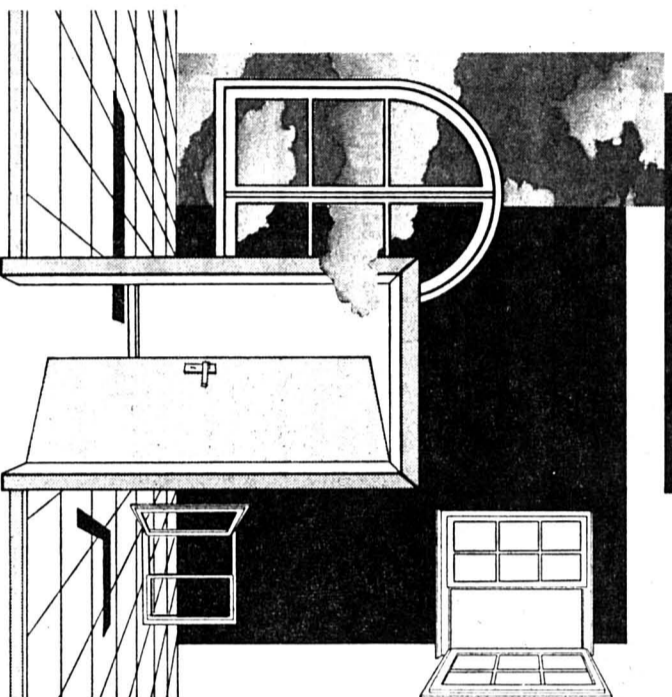

Egokiefer Fenêtres et Portes:

A Modhac 88, stand No 310, présentation de

- Fenêtres en bois, bois-aluminium et plastique pour bâtiments neufs et rénovation
- Portes avec une belle gamme de coloris et de structures

Jean Claude, 2300 La Chaux-de-Fonds, ébénisterie-menuiserie, rue du Doubs 156, tél. 039/23 19 35

Egokiefer SA, 1844 Villeneuve (VD), tél. 021/60 12 92 se feront un plaisir de vous recevoir.

Egokiefer

La technique de pointe pour fenêtres et portes



MEDHAC '88

Invitation au sport

Journée des sports

Mercredi 26 octobre

Signatures FCC, 18h15-19h.
Démonstrations: 17h30-18h15
Tennis de table: 19h-19h45
Tennis de table: 20h-20h45
Escrime: dès 22h, gymnastique

Au rebond de la balle



FCC

(photo Arnold Schneider)

Etotfé le programme de la journée des sports, mercredi 26! D'abord la première équipe du Football club La Chaux-de-Fonds sera au grand complet à l'heure de l'apéritif dans le restaurant pour une séance de signatures du poster offert par notre journal. Pendant l'après-midi, les juniors taquineront le ballon à l'extérieur devant le filet du gardien Romain Crevoisier. Vente des billets de loterie du FCC dans le hall pendant les dix jours.

Avant les autographes du FC, deux excellents joueurs de tennis de table, Thomas Busin, du TTC de Will et Quang le Than, du TTC Sil-

Coup au cœur

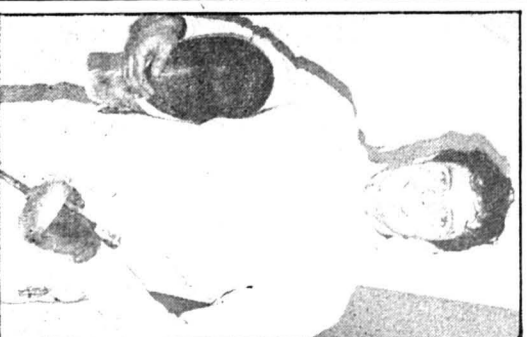

Patrice Gaille (photo Schneider)

De retour de Séoul, l'un des trois mousquetaires sera aussi à Modhac mercredi soir pour une démonstration d'escrime.

Patrice Gaille sera accompagné de Cyril Lehmann. La relève participera également au spectacle. Les juniors Frédéric Gros-Gaudenier, Nicolas Graf, Vincent Pitter et Pascal Robert-Tissot croiseront le fer.

Journée de l'agriculture

Mardi 25 octobre

Dès 13h, gymkhana de tracteurs des 15h30, partie officielle

Tracteurs en folie

La journée de l'agriculture, mardi 25, démarre sur les chapeaux de roues. Et quelles roues: celles des tracteurs mis à disposition par la société d'agriculture de La Chaux-de-Fonds pour le gymkhana qui débutera vers 13 heures à l'extérieur de Modhac.

Ce gymkhana est ouvert aux membres de la société. Les organisateurs attendent une vingtaine d'inscriptions dans les deux catégories, conducteurs âgés de 14 à 18 ans et de 19 à 77 ans voire davantage. Le concours comprend une épreuve théorique, utile révision des connaissances de circulation des participants, et une épreuve dans le terrain sur quatre tracteurs Same. Les concurrents devront entre autres slalomer entre des cônes serrés et stopper leur engin en équilibre sur une balance.

Au milieu de l'après-midi, la traditionnelle partie officielle réunit une bonne partie des membres de la Société d'agriculture de La Chaux-de-Fonds. Quelques 800 bil-

lets ont été expédiés, autant dire que le restaurant sera plein ce jour-là. Le gymkhana est organisé par l'Association neuchâteloise des propriétaires de tracteurs. La journée est également parrainée par le Syndicat laitier local.

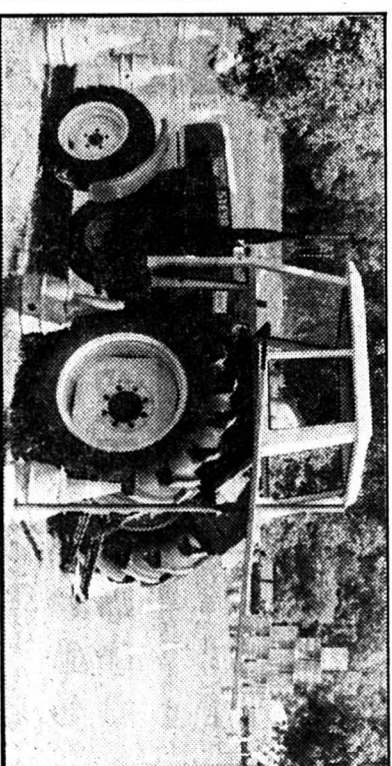

(photo Walter Willener)

POUR JUNIORS DE PISTE (SKIS + FIX)
DES FR. 99.-

ROSSIGNOL - HEAD
SETS DE SKIS DE FOND (SKIS - FIX - CHAUSSES - BÂTONS)
DES FR. 188.-

LOCATION JUNIORS A LA SAISON
SKIS DE PISTE CHAUSSURES BÂTONS

AUTHIER - ATOMIC - DYNAMIC - FISCHER - KÄSTLE - ROSSIGNOL - VÖLKL

SKIS DE PISTE
Tel. 039 28 24 40
Rue Neuve 3 - 2300 LA CHAUX-DE-FONDS

Calame SPORTS
Saufaux succ.
Rue Neuve 3 - 2300 LA CHAUX-DE-FONDS

INTERSPORT

POUR ADULTES DE PISTE (SKIS + FIX)
DES FR. 348.- / 298.- / 488.- / 398.- / 568.-

ROSSIGNOL - TECHNO - VÖLKL
SETS DE SKIS DE FOND (SKIS - FIX - CHAUSSES - BÂTONS)
DES FR. 238.- / 278.-

SKIS DE FOND

Stylance

Patrick Valentinant DEGRE 7

NOS GRANDES MARQUES DE CONFECTION

TENSON a way of living

AMERICAN

etirel

skin

DESCENTE

killi

Club Intersport

Stylance

Oswald Outillage / Leopold-Robert 1048
Tel. 039 / 23 86 24

présente ses nouveautés au stand No 340

Démonstration de machines à bois combinées

KITY

114024

DROZ & CIE S.A.
2300 LA CHAUX-DE-FONDS
Rue Jacob-Brandt 1 Tél. 039 23 16 46

Le rendez-vous des bons vins
Venez déguster à notre stand No 328 nos vins de sélectionnés à la propriété

BEAUJOLAIS ET BOURGOGNE

Nos vins du Valais du

DOMAINE CHÂTEAU LICHTEN
et notre exclusivité

CLAIRETTE DE DIE

631

PFAFF
Machine à repasser

G. Torcivia
Léopold-Robert 83
La Chaux-de-Fonds
☎ 039 / 23 89 60

12 ANS QUALITE

BOSCH
Appareils électroménagers

A notre stand No 318, un beau choix pour Modhac 1988.

Vente et service après-vente assurés par nos soins.

Winkler SA
Numa-Droz 132
La Chaux-de-Fonds
☎ 039 / 23 43 23 / 24

15190

WIKIDHAC '88

Connaissez-vous la hauteur exacte de l'Everest ou l'année de la dernière éruption de l'Etna?

Probablement non, alors venez jouer au

TIPP-QUIZZ

notre nouvelle attraction et participer ainsi à notre

CONCOURS

de culture générale, simple et gratuit, doté de prix d'une valeur de

FR. 2150.-

UBS - pour beaucoup, depuis longtemps la première banque.

UBS Union de Banques Suisses

Avenue Léopold-Robert 50
A Modhac, stand No 351

172003

brugger
Stand 343 à MODHAC

18 offres incroyables
en télévision, vidéo, photo, hi-fi.
Prix surprenants mais qualité et service Expert garantis.

Offre No **13**

... et des super-nouveautés
qui marquent notre temps!

- CD-vidéo le disque compact qui ajoute l'image au son hi-fi digital.
- En démonstration La programmation de votre nouvel enregistreur vidéo, simple comme un jeu avec le crayon «code barres». Venez l'essayer au stand No 8 Brugger-Radio-TV.

Pour votre satisfaction

la chaîne **expert**

90 magasins en Suisse

1800 points de vente en Europe

102041

SONY seulement **598.-**

SONY KV 1442 PAL

Ce portable de marque renommée est équipé du fameux tube Black Trinitron 37 cm, pour des images lumineuses, l'amer cobalt, l'élec. IR, prise SCART 30 micro programmes et nombreux autres raffinements réservés aux grands modèles Signé Sony!

Television / Disques / Hi-Fi / Photo-cinéma

brugger
La Chaux-de-Fonds L-Robert 23-25
(039) 23 12 12

Honneur aux invités

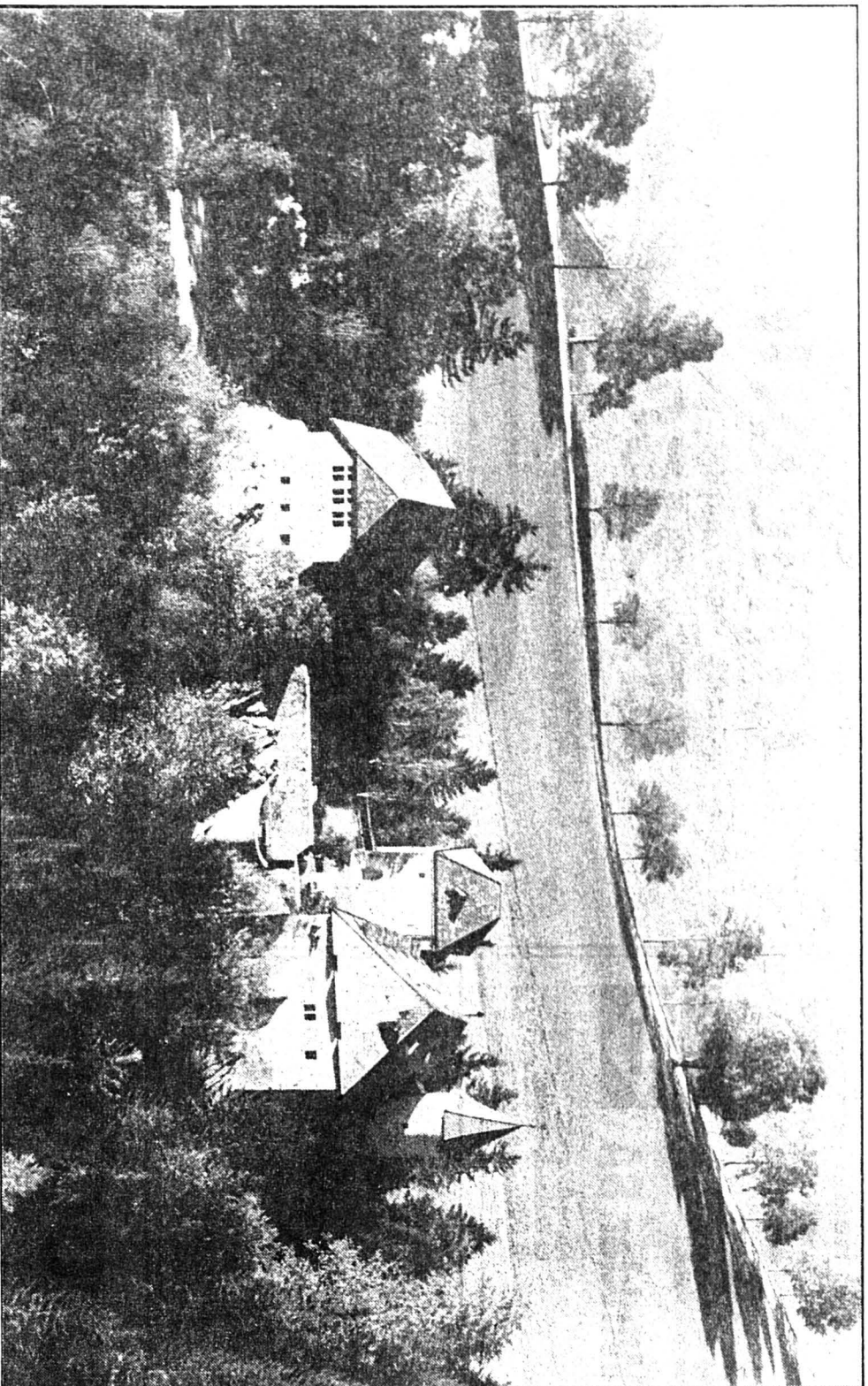

Le Château de Môtiers

(photo Jean-Jacques Charrière)

Un Val-de-Travers accueillant

Journée Val-de-Travers Samedi 27 octobre
18 h, réception des invités au stand du Val-de-Travers, puis au restaurant avec la fanfare des Pompiers de Couvet.
Stand de l'invité d'honneur tout au long de Mochnac: No 394



L'accueil du Val-de-Travers comme hôte d'honneur par Mochnac 88 représente bien plus qu'un échange d'amabilités entre deux régions d'un même canton. En effet cette exposition qui, avec raison, se veut être non seulement un grand marché mais veut également jouer un rôle de forum, nous donne l'occasion de souligner et de réactualiser les nombreux points de convergence qui jalonnent la vie économique et culturelle de nos deux districts. Régions de montagne excelsives dans un canton excelsivique, la chute de notre mono-industrie nous a obligé à produire des efforts dont les résultats nous confortent dans l'idée que les Montagnes neuchâtelaises ne sont pas moribondes et ont encore beaucoup à apporter à notre canton. Mochnac est le reflet tangible de la volonté farouche qui anime les forces humaines des

Montagnes neuchâtelaises, c'est bien pourquoi le Val-de-Travers se sent particulièrement à l'aise pour s'y présenter.

1988 pour le Val-de-Travers, c'est l'année de l'ouverture, pour utiliser un mot à la mode chez nos voisins français, une ouverture à grande échelle de par les projets ambitieux que le Val-de-Travers, comme région pilote, développe en matière de télécommunication et une ouverture à échelle plus humaine dans l'instauration d'icrète d'une ligne de car nord-sud entre l'Areuse et la ville qui a choisi de vivre à la campagne. Une ligne qui défile certes la topographie mais qui surtout rapproche deux populations à la richesse culturelle recon- nous à intensifier leurs échanges. Les Montagnes neuchâtelaises et le Val-de-Travers en particulier doi-

vent revaloriser leur image de marque encore sous le joug de beaucoup d'idées préconçues. En visitant le stand de l'hôte d'honneur, le public pourra découvrir un Val-de-Travers souriant, accueillant, tourné vers l'avenir et qui par le tourisme montre sa volonté de diversifier son économie. Nul doute que cette rencontre sera très profitable à tous et notre gratitude va au comité d'organisation de Mochnac qui a pris l'initiative de ce rendez-vous.

Antoine Grandjean
Secrétaire de l'Association
Région Val-de-Travers

● Le Val-de-Travers a son stand permanent à Mochnac. La réception officielle aura lieu le jeudi 27 octobre à 18 h 30.

Honneur aux invités

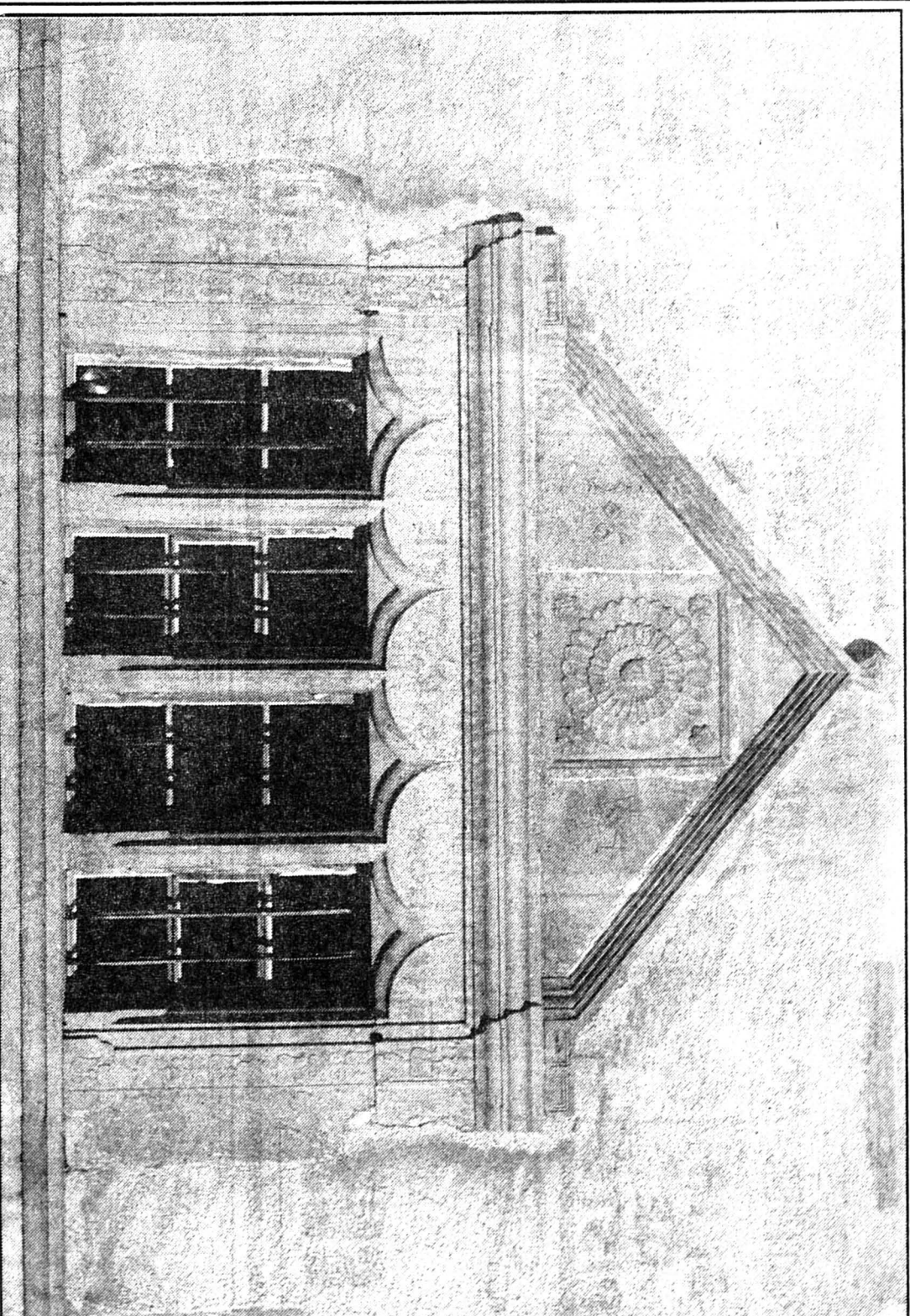

Très belle fenêtre de la ferme des Brandt - 1614.

(Photo André Tissot)

L'ASPAM pour l'amélioration de la vie

Stand de l'invité d'honneur tout au long de Mochnac: No 191

Serai-ce un nouveau feuilletton de la querelle des anciens et des modernes ? Non! La présence de l'ASPAM s'inscrit certes dans le cadre de la lutte que mène cette Association pour la Sauvegarde du Patrimoine des Montagnes neuchâtelaises, mais aussi et surtout, dans la perspective d'une amélioration de la qualité de la vie actuelle.

On peut aimer suffisamment ce que le passé nous a légué pour ne pas le détruire systématiquement, dans l'habitat actuel. Une continuité de sensibilité culturelle, une tradition devrait avoir pour résultat qu'on restaure aussi l'intérieur des

immeubles anciens avec discernement.

Il n'y a pas de nécessité de procéder toujours à des restaurations dures, pour ne pas dire à la curée des anciens immeubles. Toutes les boisseries des maisons du XIXe siècle, tous les poêles, les évier de pierre, les dalles de cuisine et des étages, les portes de paliers, etc. ne méritent pas que d'être jetés aux bennes par de ridicules tuyaux artistiques.

L'ASPAM espère illustrer ce propos, faire passer le message et que sa démonstration rencontre l'intérêt des hommes de métier et du public.

Ces aboutissements simples et modestes d'une époque qui fut plus riche ont encore leur valeur. Pour-

Lucien Tissot
président de l'Association pour la sauvegarde du patrimoine des Montagnes neuchâtelaises

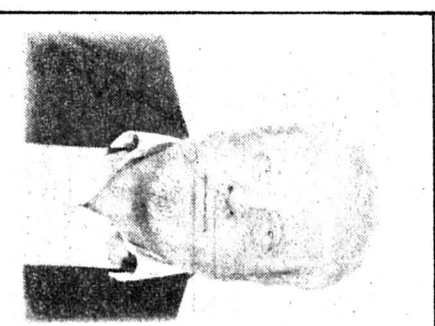

STYLE-CLASSE-PRESTIGE

Espace
FOURMIRE



LES FOURRURES

CLAUDE MONNIER ET FILS

AU TIGRE ROYAL R. DE L'HOPITAL 6 NEUCHÂTEL

000039



pianos instruments disques
hi-fi télévision
Avenue Léopold-Robert 50
La Chaux-de-Fonds

Cette année à **MEDHAC'88** pour mieux vous conseiller, nous vous présentons dans nos 2 stands d'exposition:

les dernières nouveautés hi-fi, vidéo, télévision;

les séries **REVOX 100 et 250S**;

les offres budget;

une restauration de piano à queue exemplaire.

Réservez votre décodeur Télécinéromandis.

Participez à notre concours «protégez vos oreilles» et gagnez une paire de haut-parleurs haute-fidélité B&W DM 330i, d'une valeur de Fr. 1.440.-

302

Testez votre vue gratuitement
au stand No 190

von
gunten

VISION 2000

Avenue Léopold-Robert 23 - La Chaux-de-Fonds
123029
☎ 039/23 50 44

MEDHAC'88

SIEMENS

Le lave-vaisselle
«miracle»

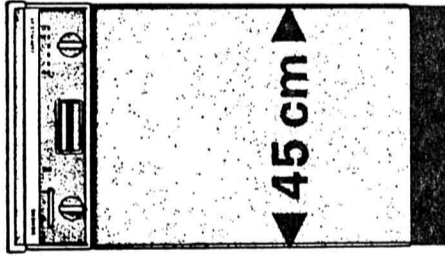

Ce lave-vaisselle, large d'à peine 45 cm, permet d'économiser jusqu'à 30% d'eau et de courant, mais il lave comme un grand!

LADY PLUS 45:
encore un «PLUS» de Siemens.

Appareils libres et encastrés vous sont proposés à des prix imbattables à Modhac.
Toutes les grandes marques à des prix et reprises fantastiques.

J.F.

J.-M. Fornachon
Appareils ménagers
Marché 4

Stand No 322

15608

ERNEST LEU
bureautique
Tél. 039/28 71 28
Téléfax 039/28 18 35
Charrrière 13
La Chaux-de-Fonds

OLYMPIA SHARP
Bureautique
Bureautique - Ordinateur
Caisses enregistreuses
brother.
Bureautique
Imprimantes - Fax
Photocopieurs
Fax - Bureautique
RICOH
Appareils à dicter
et de transcription
PHILIPS

LA & COMETE
HERTIG VINS SA

2304 La Chaux-de-Fonds Rue Blaise-Cendrars 13 Tél. 039 26 57 33
Stand No 173

105065

Seriali

Jean-marc Falier
publicité enseignes luminaires,
serigraphie, autocollants, banderoles
séjour

NOUVEAU:
Rue du Parc 129
☎ 039/26 62 20
2300 La Chaux-de-Fonds

digitalisation et découpes de textes et de logos

105016

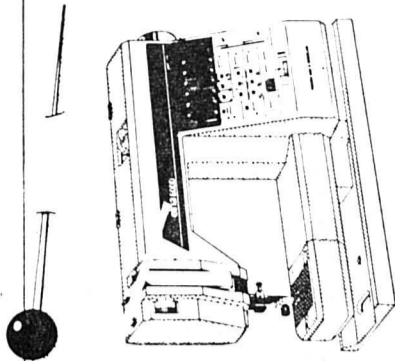

« Une simplicité
qui fait rêver »

Essayez les 26 points pratiques
et décoratifs de l'Elna 6000
Computer... et découvrez
la couture en toute simplicité.

elna 6000
COMPUTER

G. TORCIVIA

Léopold-Robert 83 - La Chaux-de-Fonds
☎ 039/23 89 60

ELNA-SERVICE - LE LOCLE
Crêt-Vaillant 7
Mercerie Basilia

meubles **Leitenberg** stand 169
le bonheur... ça se meuble...

Ensemble moderne
à prix **SUPER**

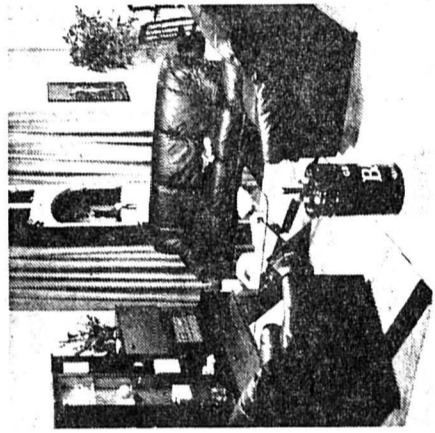

Youpi, revoilà
HAPPY!



Profitez de Modhac
pour vous renseigner sur les
dernières nouveautés des
fameuses literies happy

Meuble à éléments

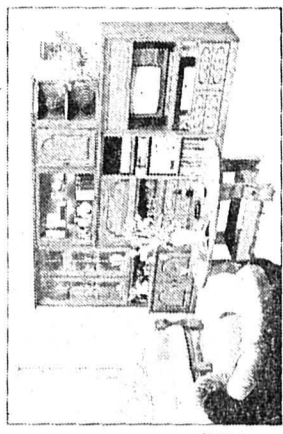

CHÊNE MASSIF

expo. sur 4 étages Grenier 14

Dans le labyrinthe de la 21e expo

- HALLE D'EXPOSITION NO 1**
- 159 Stoli-Incendie S.A.
 - 160 Radio-TV Steiner S.A.
 - 161 Banque Cantonale Neuchâteloise
 - 162 Atelier du Lion d'Or
 - 163 Confiserie Minerva
 - 164 Just Ulrich Juestrich AG Produit pour le ménage
 - 165 Trattoria Toscana
 - 165 Mauler & Cie S.A.
 - 166 A la Perle d'Or Bijoux-cadeaux
 - 167 Yvona, Mme Yvonne Mayor Cosmétologie naturelle
 - 168 Services industriels
 - 169 Leitenberg Bertrand Meubles-tapis-rideaux
 - 170 APS Artisans penduliers
 - 171 Télé Favre
 - 172 Henry Carlo Atelier mécanique
 - 173 Comète & Hertig vins S.A.
 - 174 L'Art du meuble
 - 175 Au Printemps S.A.
 - 176 Auto-centre, E. Frey S.A.
 - 177 Au Printemps S.A.
 - 178 Uniphot S.A.
 - 179 Prodect S.A. Edition
 - 180 VAC Ameublement
 - 181 Calame sports
 - 182 Coop La Chaix-de-Fonds
 - 183 Crédit Foncier Neuchâtelais
 - 184 R.T.N. 2001
 - 185 Journal L'Impartial
 - 186 Pierrot Ménager
 - 187 Terre des hommes
 - 188 Zoum Diffusion S.A. Plantes artificielles
 - 189 Barto Meubles
 - 190 Von Gunten Optique-horlogerie
 - 191 ASPAM

- HALLE RESTAURANT NO 2**
- 296 La Gaufre d'or M. Gérard Maillard
 - 297 Herscovici Liliane Confiserie
 - 298 Gastro Chaix Restaurant Polyexpo
 - 299 Gastro Chaix Restaurant Polyexpo

- HALLE D'EXPOSITION NO 3**
- 305 Service des Sports
 - 306 Berberat Jean-François Alarmes
 - 307 Fitness Club Pleine-Forme
 - 308 Wälti Werner Atelier mécanique
 - 309 Société de Banque Suisse
 - 310 Egokiefer AG
 - 311 L'Ours en Plus
 - 312 Bijoux Mimi Paux
 - 313 Infra-Blitz Chauffage électrique au quartz

- 314 Meubles époques
- 315 Au Printemps S.A.
- 316 Villatye Fontainemelon
- 317 Vaudoise Assurances
- 318 Winkler S.A. Auto-électricité
- 319 Fattou Fredy Produits de nettoyage
- 320 Sibra-Management S.A.
- 321 Croistour Agence de voyages
- 322 Fornachon & Cie Appareils ménagers
- 323 Müller-Musique S.A.
- 324 Dogny machines
- 325 Ligue Vie et Santé
- 326 Discount Meubles
- 327 SVM Diffusion S.A. Installations sanitaires
- 328 Droz & Cie S.A. Vins fins
- 329 Diffusion Bolz Cintres à pantalons
- 330 Garage de la Ronde
- 331 Torcivia Giovanni Agence Elina
- 332 Chatotex S.A. Tissus jersey
- 333 All-Star-sports
- 334 Direction des postes
- 335 Au Printemps S.A.
- 336 Nicolet S.A. P.-A. Vins et liqueurs
- 337 Müller-Musique S.A.
- 338 La Sibérienne
- 339 Atelier d'art Minouche
- 340 Quincallerie Oswald
- 341 Decofix, Service Portas Rénovation portes-cuisine
- 342 Picard S.A. Vins en gros
- 343 Brugger & Cie Audio-vidéo
- 344 Thiebaud Marcelle Agence Bernina
- 345 Chemins de fer fédéraux
- 346 Ballmer S.A. Agence agricole
- 347 Wirth-Genzoni Sonia Galerie d'art
- 348 Brasserie du Wartek AG
- 349 Reymond S.A. Articles de bureau
- 350 Pianos Rosselet Instruments de musique
- 351 Union de Banques Suisses
- 352 VAC, René Junod S.A.
- 353 Pro-Shop du Grand-Pont Sports de glisse
- 354 Bédât Alexandre Ensemblier-décorateur
- 355 Torcivia Giovanni Agence Platif
- 356 Au Tigre Royal Fourrure, mouton retourné
- 357 L'Express, FAN
- 358 Leu Ernest Bureautique
- 392 Ecate S.A. Appareils de nettoyage
- 393 Radio-TV 8
- 394 Région Val-de-Travers

- EXTÉRIEUR**
- 401 Croix-rouge
 - 402 Seuret Jean-Marie Menuiserie, vérandas
 - 403 Augsburgur Pierre Ail & oignons
 - 404 Hofstetler Roger Commerce de marrons
 - 494 Le Dattier

