

L'IMPARTIAL

Feuille d'Avis des Montagnes 1806

Quotidien neuchâtois et jurassien édité à La Chaux-de-Fonds
Rédactions régionales: Le Locle, Fleurier, Cernier, Neuchâtel, Saint-Imier, Saignelégier

Rédaction
Administration:
2301 La Chaux-de-Fonds
Rue Neuve 14
Tél. (039) 21 11 35
Télex 952 114

la voix d'une région

Société éditrice: Imprimerie Courvoisier - Journal L'Impartial S.A.

O

opinion

Hirondelle est-allemande

A l'approche du printemps, quelques signes de dégel lézardent le mur de glace qui depuis plusieurs années sclérose les relations interallemandes.

Alors qu'à l'Ouest, plus personne - ou presque - n'osait y croire, M. Horst Sindermann, président de la Chambre populaire de RDA, est arrivé mercredi à Bonn. Pour répondre à une invitation que lui avait lancée les sociaux-démocrates... en 1984.

Horst Sindermann. Le nom ne dit peut-être pas grand'chose à l'opinion occidentale. L'homme n'en est pas moins le numéro deux de la Nomenklatura est-allemande. Ce qui signifie qu'il est le plus important personnage politique de RDA à fouler le sol de la République fédérale depuis 1945. Evénement marquant donc que cette visite qui sera notamment couronnée par une rencontre avec le chancelier Kohl. Et qui pourrait prendre d'autant plus de poids si, comme on le suppose, elle devait également permettre d'aplanir les dernières difficultés qui se dressent encore sur le chemin d'un voyage officiel de M. Erich Honecker lui-même en RFA.

A priori purement germanique, cette esquisse de flirt entre Berlin-Est et Bonn ne présenterait pourtant guère d'intérêt si elle n'était significative de la modification intervenue depuis le sommet de Genève dans les relations Est-Ouest en général.

En effet, il y a des années que la RDA, pour des raisons économiques notamment, mais aussi de politique intérieure, souhaite un rapprochement avec Bonn.

Un élan jusqu'ici sévèrement réprimé par Moscou.

En envoyant M. Horst Sindermann préparer le terrain auprès des «frères ennemis» de l'Ouest, M. Erich Honecker a avant tout à l'esprit le souci d'obtenir des avantages substantiels dans le domaine des relations économiques avec la RFA. Mais il est parfaitement conscient que pour parvenir à ses buts, il lui faudra lâcher du lest sur le plan humanitaire. Ce n'est d'ailleurs pas un hasard si pour la première fois de sa courte histoire, la RDA a récemment délivré à quelque uns de ses citoyens désireux de se rendre en RFA un «visa de tourisme valable cinq jours».

Des manœuvres d'approche encore prudentes, mais qui ne seraient pas concevables sans l'approbation de l'Union soviétique.

Plus encore qu'une réjouissante amélioration des relations interallemandes, la visite de M. Sindermann à Bonn apporte donc la confirmation de la volonté de M. Gorbatchev de ne pas laisser se dessécher l'esprit de Genève.

Roland GRAF

Téhéran l'affirme, et Bagdad dément catégoriquement Avion civil iranien abattu



Soldats iraniens dans la région de Fao, port pétrolier arraché à l'Irak. En arrière-plan, plusieurs réservoirs de naphte en feu. (Bélino AP)

La guerre du Golfe a connu hier, un nouveau rebondissement, la chasse irakienne ayant abattu un avion civil iranien transportant une quarantaine de passagers, selon plusieurs sources concordantes. Les circonstances exactes de l'incident demeureraient cependant très confuses, hier en fin d'après-midi, différentes informations contradictoires étant communiquées.

Ce nouveau coup de force de l'Irak risque de déclencher une riposte violente de l'Iran, son ambassadeur à l'ONU, M. Ali Khorassani, ayant déjà déclaré qu'étant donné l'indifférence de la communauté internationale à l'égard des «multiples violations par l'Irak d'accords internationaux», cette affaire «se réglerait directement avec Bagdad».

Selon l'ambassadeur iranien à l'ONU, l'avion a été abattu entre Téhéran et Ahwaz, et tous les passagers ont probablement été tués. Il a ajouté que l'appareil était un Fokker F-28, appartenant à une compagnie intérieure iranienne, la «Asia Airlines».

DÉMENTI IRAKIEN
Mais un porte-parole irakien a «catégoriquement» démenti les informations

(ats, afp, reuter)

Inde: lors des manifestations anti-hausse Dix mille arrestations

La police indienne a arrêté hier 10.000 personnes, parmi lesquelles près de 70 députés et d'autres responsables, qui tentaient de marcher sur le Parlement à La Nouvelle-Delhi pour protester contre la hausse des produits alimentaires.

Plusieurs manifestations se sont déroulées à travers l'Inde notamment à Bombay où 5000 personnes environ ont défilé.

Dans le capitale, quelque 500 policiers ont utilisé leurs matraques pour repousser les manifestants qui scandaient des slogans hostile à Gandhi et se jetaient contre les barrières protégeant le bâtiment du Parlement.

en provenance de Téhéran faisant état d'un avion civil. Le porte-parole militaire irakien a affirmé que les opérations menées hier par la chasse irakienne se sont limitées aux «objectifs militaires iraniens situés dans le sud de l'Iran» et sur le front.

Toujours selon IRNA, l'avion transportait parmi ses passagers des députés du Parlement iranien et le représentant personnel de l'imam Khomeiny auprès des gardiens de la révolution, l'hodjatoleslam Fadlollah Mahallati. Il n'y a aucun survivant, a ajouté IRNA, qui n'a pas précisé le nombre exact des passagers.

SOLDATS GAZÉS

Par ailleurs un des huit soldats iraniens évacués lundi sur Vienne à la suite d'un empoisonnement au gaz moutarde est décédé mercredi soir. Enfin, l'ambassadeur iranien à Bruxelles a annoncé mercredi le décès d'un autre soldat iranien, soigné dans un hôpital belge. Les médecins ont diagnostiqué un empoisonnement au gaz moutarde.

«Nos enfants vont mourir de faim après la hausse du prix du riz», criaient certains manifestants. Le riz, le pain, le fuel, le kérosène et l'essence ont augmenté jusqu'à 15 pour cent.

Les hausses de prix, annoncées en janvier, visent à améliorer le financement du plan quinquennal d'un montant de 273 milliards de dollars mis en question par un déficit budgétaire croissant (ats, reuter)



Manifestants arrêtés à La Nouvelle-Delhi. Le détail n'a pas été fait, dans le nombre comme dans la forme. (Bélino AP)

Pour fêter le 150e anniversaire du Texas A chacun sa part du gâteau

Pour fêter le 150e anniversaire de leur Etat, les dirigeants du Texas ont commandé un gâteau de 45 tonnes, que le prince Charles était chargé de découper hier soir.

«Ce n'est pas ce que j'ai l'habitude de servir dans mon hôtel, mais c'est bon», a déclaré le chef cuisinier Franz Eichenauer, de Dallas, chargé de superviser la fabrication du gâteau.

Ce gâteau, de 35 mètres sur 24, comporte trois étages. Après sa présentation devant 2000 invités à l'Hôtel de Ville d'Austin hier, il devait être ensuite distribué un peu partout dans l'Etat, notamment à des œuvres de charité.

Au total 300.000 parts peuvent être découpées, ont calculé les pâtisseries. «Nous n'avons pas l'intention d'en gaspiller», a assuré l'un des responsables de la mairie. (ap)

Aujourd'hui, dans notre supplément

SPORT hebdo

- Le ski dans le sang
- CM de handball: l'événement

• LIRE EN PAGES 27, 37 et 40

SPORT

Finales de première ligue de hockey sur glace Décollage réussi aux Mélézes



La Chaux-de-Fonds a réussi son décollage. Aux Mélézes, devant 1800 spectateurs, l'équipe de Soukup a souffert avant de battre Weinfeldten (7-4). Samedi, pour le deuxième tour de cette poule de promotion en ligue B, elle se rendra à Martigny.

La formation valaisanne a, elle aussi, réussi son entrée: elle est revenue de Thoune une victoire en poche (6-3). Quant à Grindelwald, il est allé s'imposer à Hérissau (8-6)

• LIRE EN PAGE 12

«C'est la joie dans le camp chaux-de-fonnier! Sous l'œil du capitaine Gobat (à gauche) Stehlin, Mouche, Rettenmund et Hèche (de gauche à droite) se congratulent.



météo

Ouest de la Suisse: stratus en plaine et se dissipant en bonne partie dans la matinée. Au-dessus de 1400 m., temps d'abord assez ensoleillé puis augmentation de la nébulosité et risque de faibles chutes de neige le soir.

INDICE CHAUFFAGE

Voir en page Service

Vendredi 21 février 1986

8e semaine, 52e jour

Fêtes à souhaiter: Eléonore, Damien

	Vendredi	Samedi
Lever du soleil	7 h. 27	7 h. 25
Coucher du soleil	18 h. 05	18 h. 06
Lever de la lune	14 h. 15	15 h. 27
Coucher de la lune	6 h. 13	6 h. 50
	Mercredi	Jeudi
Lac des Brenets	750,19 m.	750,22 m.
Lac de Neuchâtel	429,00 m.	429,01 m.

sommaire

Anciens requérants d'asile Rattrapés par la fenêtre

SUISSE Page 4

Un million de Swatch pour Coca Cola

ECONOMIE Page 7

R

région

Exercice illégal de la médecine Acquittement à Cernier

PAGE 13

Faites un essai!

MITSUBISHI

4x4

7 PLACES!

Offre de reprise exceptionnelle

NOUVEAU GARAGE DU JURA SA

Léopold-Robert 117 - Tél. (039) 23.45.50

MONDE

E

entre autres

800 millions et la misère

Un million de dollars par jour. Une belle somme qui correspond au «salaire» que les Etats-Unis allongent au Salvador.

L'effort américain en Amérique centrale est considérable. Monstrueusement considérable! Car en plus du Salvador, Reagan arrose aussi le Costa-Rica, le Honduras et le Guatemala. Au bout du compte, quand le comptable de la manne américaine tourne la manivelle de sa caisse «non-enregistreuse», ce ne sont pas moins de 800 millions de dollars qui ont pris la route de l'Amérique centrale.

Les USA représentent la cavalerie sans laquelle ce bout de terre se serait déjà fait scalper par la faillite. Car bien qu'énorme, l'aide économique américaine ne réussit qu'à éviter la chute de ces pays. Alors que l'on pourrait légitimement espérer que ces fonds vont permettre à l'Amérique centrale de relancer sa production grâce à des investissements, d'assurer sa croissance, ils ne servent qu'à régler les factures des importations.

Ces finances qui ne sont pas dynamisées ne peuvent en aucun cas rétablir le niveau des exportations que ces pays connaissent à la fin des années 70. Et leur permettre par-là d'atteindre ne serait-ce qu'un soupçon d'autonomie économique.

Ces belles théories s'effacent devant la misère dans laquelle l'Amérique centrale végète. Un chômage qui touche jusqu'à 50% de la population active, une inflation qui n'est plus jugulée, une pauvreté chronique. Un bilan auquel il faut ajouter la guerre pour le Honduras et le Salvador.

Le geste des Etats-Unis est politique et ne peut résoudre en profondeur les problèmes économiques de l'Amérique centrale. En la portant à bout de bras, Reagan ne cherche qu'à s'assurer un droit «de propriété». Ce geste, donc, diffère sensiblement de ceux que le Fonds Monétaire International fait aux pays en voie de développement.

Simplement parce que les fonds ne soit libérés par le FMI qu'à l'instant où des réformes économiques, un programme de développement et une gestion saine du service de la dette sont établis.

Des théories, encore, mais qui poussent les pays emprunteurs à une certaine prudence qui leur impose une once de discipline.

La guérison de l'Amérique centrale ne passera pas uniquement par l'injection de «liquide», il faudra ajouter à la thérapie une véritable éducation économique.

Le drame par les temps qui courent, c'est que les professeurs sont rares!

Jacques HOURIET

● MOSCOU. - L'URSS a lancé jeudi un nouveau type de station orbitale, appelée à devenir la base d'un futur complexe spatial habité permanent dont Moscou espère de se doter avant la fin de la décennie.

Scientifique de renommée mondiale

Décès d'André Leroi-Gourhan

L'un des maîtres de la recherche en préhistoire, ethnologue et anthropologue de renommée mondiale, André Leroi-Gourhan, décédé mercredi à Paris, à l'âge de 74 ans, avait apporté une dimension nouvelle à la préhistoire.

Il a mis au point une méthode de fouille nouvelle, qui en dégagant des vestiges de la même époque et en tenant compte de la position relative de chacun des éléments mis à jour - sédiments, pollens, débris végétaux, outils, ossements - a permis d'établir une relation entre ces vestiges et de restituer la vie quotidienne de l'homme préhistorique. (ats, afp)

Après une année de laborieuses tractations jordano-palestiniennes La rupture est consommée

Au terme d'un an de laborieuses tractations, le roi Hussein de Jordanie, dans un geste sans doute destiné à frapper l'opinion palestinienne et arabe, a solennellement rompu mercredi le dialogue avec M. Yasser Arafat, renonçant ainsi à une quête commune de la paix avec le chef de l'Organisation de libération de la Palestine (OLP). Le principal intéressé, Yasser Arafat, président de l'OLP, qui se trouve à Bagdad, n'a fait aucune déclaration.

Israël a immédiatement salué cette rupture, intervenue un an après la signature de l'accord jordano-palestinien d'Amman, qui prévoyait, dans l'immédiat, des démarches conjointes pour la relance d'un règlement au Proche-Orient, et pour l'avenir, la constitution d'une Confédération jordano-palestinienne.

«SE DÉBARRASSER DE L'OLP»

Le ministre israélien de la Défense, M. Yitzhak Rabin, a invité les Palestiniens de Cisjordanie et de Gaza, sous occupa-

tion israélienne, à emboîter le pas au souverain hachémite, à «se débarrasser de l'OLP, seul obstacle à la paix», et à «prendre en mains leur propre destin» en cautionnant des négociations de paix jordano-israéliennes.

En revanche, Le Caire, qui s'est déçu sans compter depuis la première crise de confiance il y a quatre mois entre Amman et l'OLP, à la suite du détournement du paquebot italien «Achille Lauro», a semblé faire preuve de compréhension à l'égard des hésita-

tions de M. Arafat à s'engager plus avant dans le processus de paix.

Côté palestinien, la réaction la plus violente au discours de Hussein est venue des groupes palestiniens radicaux qui accusent le roi Hussein d'avoir cherché à semer la division dans les rangs de la centrale palestinienne en suspendant ses pourparlers avec Arafat.

Dans les territoires occupés, la déclaration du roi Hussein dans laquelle il a contesté une résolution du sommet arabe de Rabat de 1974 qui affirmait que l'OLP était le seul représentant légitime du peuple palestinien, a provoqué la déception des dirigeants palestiniens.

Seule, la gauche de l'OLP, qui a toujours fait part de sa méfiance à l'égard de Hussein, s'est déclarée satisfaite de ce qu'elle appelle un «moment de vérité».

(ats, afp, reuter)

RFA : presse sous pression

Le gouvernement du chancelier Kohl, contre qui le Parlement de Coblenche a annoncé l'ouverture d'une enquête pour faux témoignage dans le scandale Flick, a mis en garde hier la presse étrangère, l'invitant à ne pas se livrer à des commentaires hasardeux. Les correspondants étrangers accrédités à Bonn, ont reçu une lettre du Service de presse gouvernemental leur disant: «Les circonstances ne doivent pas donner lieu à des commentaires spéculatifs.»

Les journalistes allemands qui s'étonnent de n'avoir pas reçu cette lettre se voient répondre au Service de presse du gouvernement que «les journalistes étrangers n'ont peut-être pas de connaissance suffisante du droit allemand». (ats, afp)

Aux Philippines: Marcos de plus en plus isolé L'opposition durcit le ton

A moins d'une semaine de l'investiture du président philippin Ferdinand Marcos, Mme Corazon Aquino a durci le ton, hier à Manille, réaffirmant sa volonté d'exercer le pouvoir le plus tôt possible. Par ailleurs, les critiques à l'égard de la réélection douteuse de Marcos se sont intensifiées, isolant de plus en plus le «vainqueur» des élections présidentielles.

Mme Aquino, qui a reçu hier les représentants des pays occidentaux dans la capitale philippine, moins les Etats-Unis, leur a indiqué qu'elle «refusait absolument la possibilité d'une annulation des élections présidentielles et la perspective d'un nouveau scrutin», les considérant comme «un mépris du prix élevé que le peuple philippin a dû payer pour lui accorder un mandat présidentiel».

Elle a réaffirmé sa «détermination à revendiquer le verdict populaire en sa faveur» et sa volonté d'«assumer la fonction de président de la République dans les plus brefs délais». Cory Aquino a également exprimé sa gratitude pour le «soutien moral des gouvernements étrangers». (ats, afp, reuter)

Violences en recrudescence à Sri-Lanka Jayewardene en appelle au renoncement

Le président Junius Jayewardene a sommé la minorité tamoule du Sri-Lanka de renoncer purement et simplement au séparatisme et de déposer les armes.

En échange de cette renonciation totale, le gouvernement serait disposé à réduire progressivement les opérations militaires dans les provinces du nord et de l'est de l'île et, à terme, à lever l'état d'urgence, en vigueur depuis 33 mois. Le Parlement devait débattre de la prolongation de l'état d'urgence dans le courant de la journée.

D'autre part, cinq personnes, 4 civils et un soldat, ont été tués et plusieurs blessures reçues dans un attentat commis mercredi par des militants séparatistes tamouls dans le district de Trincomalee, au nord-est du Sri-Lanka, ce qui

porte à quarante tués et trente blessés le bilan de l'attentat, a-t-on annoncé de source gouvernementale.

Trente-et-un civils et quatre soldats avaient été tués sur le coup et une trentaine de civils blessés lors de l'explosion du camion militaire qui les transportait.

Enfin, au moins soixante Tamouls ont été tués hier dans un massacre commis par les forces régulières sri-lankaises à proximité d'Amparai (est du Sri Lanka), a affirmé un mouvement séparatiste tamoul dans un communiqué, reproduit par l'agence indienne PTI.

Des troupes ont cerné le village de Thanga Velayudhapura, tirant sur tous ceux qui tentaient de s'enfuir, y compris les civils, et mettant le feu aux habitations et aux récoltes, ont affirmé les «Tigres pour la Libération de l'Eelam Tamoul (LTTE)» qui dénonce aussi des cas de viol. (ats, afp, reuter)

France et Libye renforcent leurs positions Tchad: «Une veillée d'armes»

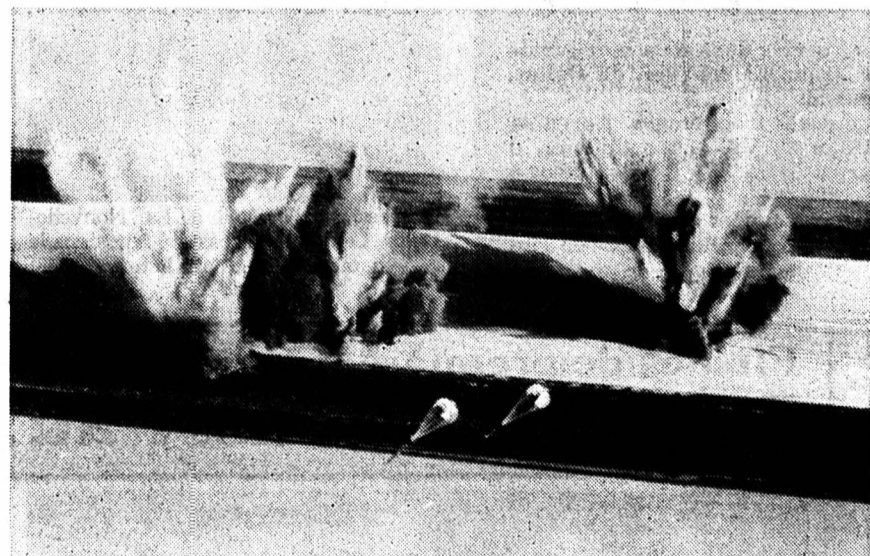

Le cliché du bombardement français de la semaine dernière sur l'aéroport de Ouadi Doum, une piste importante dans le dispositif libyen. (Béline AP)

Les renforts en armements lourds français commencent à arriver dans les garnisons situées le long du 16e parallèle, théâtres de violents combats la semaine dernière entre forces gouvernementales et rebelles tchadiennes, a annoncé hier Mahamat Soumaila, ministre tchadien de l'Information.

Le transport de ce matériel, y compris des véhicules blindés, est assuré par les forces armées tchadiennes (FANT) en «coopération avec les forces françaises», a-t-il précisé.

Mais il a souligné qu'aucun des 750 soldats français envoyés au Tchad dans le cadre de l'opération «Epervier» ne participait à la défense de garnisons

situées le long de la «ligne rouge», qui sépare de fait le Tchad en deux depuis les combats de l'été 1983.

La situation est toujours calme sur la «ligne rouge», mais, hier, M. Soumaila a déclaré à Reuter que ce n'était qu'une «veillée d'armes», et que les Libyens renforçaient leurs positions dans le Nord tchadien, notamment à Faya Largeau, d'où ils acheminent du matériel sur le front ouest face à Koro Toro, et sur le front est face à Oum Chalouba.

De son côté, le Ministère français de la Défense, a annoncé hier que l'aéroport de Ouadi Doum, bombardé dimanche par l'aviation française était toujours inutilisable par des avions de combat. (ats, reuter, afp)

Les forces israéliennes recherchent deux des leurs Ratissage et pilonnage



Lors de l'attaque israélienne sur Sriba. Un milicien chiite court abriter un enfant. (Béline AP)

Les forces israéliennes ont continué hier à ratisser des villages du Sud-Liban pour retrouver deux des leurs enlevés par la «Résistance islamique» et ont pilonné la localité de Sriba.

Des chars et des hélicoptères armés israéliens ont pilonné le village, à 20 km. à l'est du port de Tyr, faisant un nombre indéterminé de victimes, a déclaré le porte-parole de la Force intérimaire des Nations Unies au Liban (FINUL) Timur Goksel.

Des casques bleus finlandais se rendant à Sriba pour tenter d'organiser l'évacuation des blessés par ambulance ont également été pris sous les tirs.

L'armée israélienne n'a pas encore fait de commentaires.

De même Israël n'avait pas réagi hier

à l'annonce faite la veille à Beyrouth par la «Résistance islamique» (une coalition d'extrémistes chiites dominés par les Hezbollahis, pro-iraniens) qu'elle avait exécuté l'un des deux soldats de Tshahal capturés lundi dernier au Sud-Liban.

Sur le terrain, des patrouilles de blindés israéliens ont continué à passer au peigne fin des villages situés au nord de leur zone de sécurité. (ap)

Palerme: le «boss des boss» arrêté

Michele Greco, considéré comme le chef de la «couple», la commission qui rassemble les parrains les plus puissants de la mafia, a été arrêté hier à Caccamo, dans la province de Palerme en Sicile, apprend-on de source policière.

Michele Greco, 61 ans, dit «Il Papa» (le puissant), était en fuite depuis juin 1982. Il a été arrêté dans une maisonnette à 48 kilomètres de Palerme au cours d'une vaste opération de ratissage menée dans la nuit par 400 carabinieri avec l'appui d'hélicoptères, mais il n'a pas été identifié immédiatement.

Lors de son arrestation, Greco a exhibé des papiers d'identité qui se sont révélés être ceux d'un homme décédé depuis plusieurs années. A l'adresse indiquée dans ces documents, les carabinieri ont trouvé l'épouse du chef mafieux, Marianna Greco, qui a affirmé être veuve. (ats, afp)

Confirmation à Bonn Honecker en RFA

Le chef de l'Etat est-allemand, Erich Honecker, se rendra en RFA avant la fin de l'année, a annoncé hier aux dirigeants de Bonn le président du Parlement est-allemand M. Horst Sindermann.

M. Sindermann, qui a rencontré plusieurs responsables ouest-allemands mercredi et hier, n'a pas donné la date de la visite de M. Honecker. Mais à Bonn on pense qu'elle aura lieu après le congrès du PC est-allemand (dont M. Honecker est secrétaire général) en avril.

Cette visite très attendue (aucun chef de l'Etat de RDA ne s'est jamais rendu en RFA) devait avoir lieu en septembre 1984, mais M. Honecker l'avait annulée au dernier moment, sous la pression du Kremlin. (ap)

REGATA: UNE AFFAIRE DU TONNERRE!

Nous vous aidons à vous séparer de votre ancienne voiture. Quelle que soit sa valeur, nous vous donnons au moins Fr. 3000.- si vous l'échangez contre une limousine Regata - une affaire du tonnerre. Votre agent Fiat.

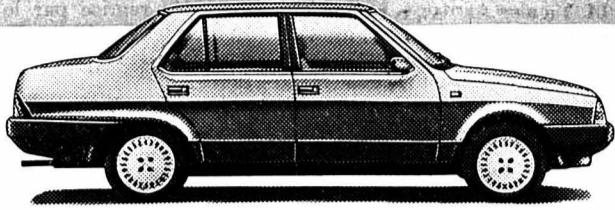

6 ANS GARANTIE ANTICORROSION

FIAT

Financement et leasing avantageux par Fiat Crédit SA.

Agence officielle: Garage de la Ronde	28 33 33	Le Locle: Garage de la Jaluse	31 10 50
Agence locale: Garage Sporoto	26 08 08	Le Locle: Garage Eyra	31 70 67
Agence locale: Garage du Versoix	28 69 88	Les Breuleux: Garage du Collège	54 11 64

CAFÉ-RESTAURANT-BAR EL BRASERO

cherche pour tout de suite,
pour compléter son équipe

sommelier ou sommelière

Sans permis s'abstenir
Se présenter Paix 69,
La Chaux-de-Fonds
☎ 039/23 50 30

Offre exceptionnelle

A vendre, dans station des Quatre-Val-
lées (reliée à Verbier), magnifique
café-restaurant

comprenant une salle à manger, une
salle à boire, un carnotset, cuisine ultra-
moderne, un appartement propriétaire,
trois chambres hôtel, un dortoir 9
places.

bilité élevée - bilan fiduciaire à disposi-
tion.

Prix de vente: Fr.s. 680.000.-

Pour tous renseignements:

**CFR Conseils Financiers, case 81
1110 Morges.**

Nous cherchons à partir du début avril une

jeune fille au pair

pour s'occuper de notre fille (14 mois) et
aider au ménage.

☎ 056/82 36 32 Baden AG

CASTIONI CASTIONI CASTIONI

Entreprise de construction
Paix 67 - ☎ 039/23 38 38
cherche

maçons qualifiés

suisses ou permis valable.



Le Centre
«Les Perce-Neige»
des Hauts-Geneveys

cherche une

secrétaire-téléphoniste

Les offres écrites, accompa-
gnées d'un curriculum vitae,
sont à adresser à la
direction du Centre
«Les Perce-Neige»,
2208 Les Hauts-Geneveys.

CERCLE CATHOLIQUE

Dimanche 23 Février
de 16 à 20 heures

4 cartons - Cartes à 0.50

Grand match au loto

organisé par le Chœur Mixte Catholique Romain
PREMIER TOUR GRATUIT

Abonnements à l'entrée
Fr. 12.- pour 27 tours

Lots de consolation aux
perdants du tirage au sort

AFFAIRES IMMOBILIÈRES

A remettre à La Chaux-de-Fonds

restaurant en gérance libre

☎ 039/23 45 44 (heures de bureau)

A remettre au plus tôt

grand 2 pièces

surface 3 pièces, tout confort, dans
immeuble rénové, Crêt 20

☎ 039/28 79 85, le soir
ou agence: 039/23 73 23

A louer

joli 3 1/2 pièces

quartier de la Ronde.
Cuisine agencée, douche
chauffage général.
☎ 038/53 35 15

Nous cherchons une

chambre meublée

pour un étudiant qui fera un
stage dans notre entreprise du 3
mars au 4 avril 1986.

Faire offre à
Voumard Machines Co SA,
Jardinière 158,
2300 La Chaux-de-Fonds,
☎ 039/25 11 77,
int. 62 ou 63.

A louer, rue de l'Helvétie

appartement 3 pièces

1er étage sud-ouest, tout confort,
ascenseur, conciergerie. Pour le 31
mai ou à convenir. Prix Fr. 500.-
environ, charges comprises.

Garage à disposition Fr. 92.-.

☎ 039/23 30 67.

Pour économiser - Construction standardisée

par exemple:

A La Chaux-de-Fonds
aussi

La construction de notre
bâtiment commercial et
industriel situé à l'Allée du
Quartz sera terminée le
31 mars 1986. Actuel-
lement la presque totalité
des surfaces est louée.

Le 1er avril 1986 débutera
la construction d'un
second bâtiment de trois
étages sur la parcelle
voisine. Les locaux seront
disponibles dès le 1er avril
1987.

Si vous êtes intéressés ne
manquez pas
de demander notre
documentation.

**Constructions en cours
et projetées:**
Couvot, La Chaux-de-
Fonds, Ste-Croix et
Neuchâtel.

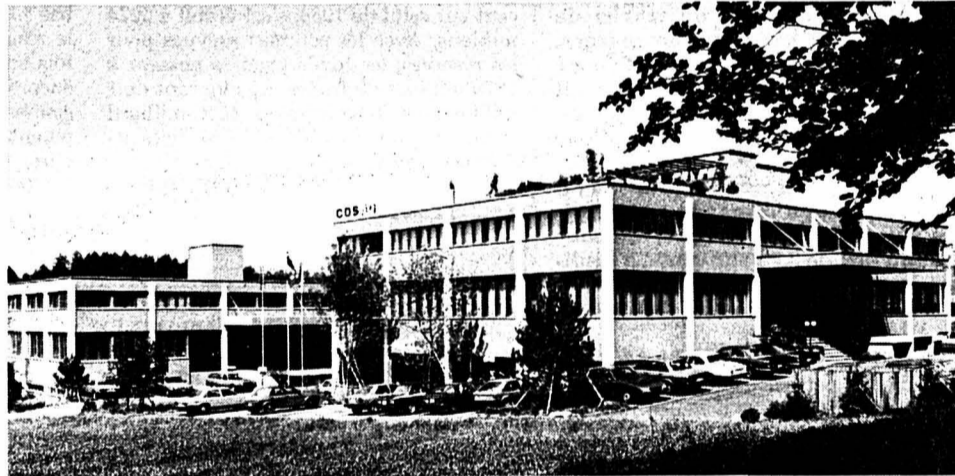

Täferstrasse 39, Dättwil/Baden

Ce bâtiment industriel/commercial standardisé a été réalisé en 1982/83 pour le compte de COS Computer System AG, Baden. Nous étions responsables de la réalisation clef en main, c'est-à-dire étude et exécution.

Le maître de l'oeuvre a reçu de notre part des garanties concernant: le prix, la qualité et les délais. Nous étions d'autre part responsables de la location des surfaces dont nous assurons la gérance.

Si vous êtes à la recherche de surfaces à usages multiples, garantissant une flexibilité maximale à des prix avantageux, alors n'hésitez pas à nous contacter.



Alfred Müller SA

Entreprise générale
Avenue de la gare 39
2002 Neuchâtel, Téléphone 038-25 95 35

URGENT, à remettre pour début mars, un appartement 1 pièce

Croix-Fédérale.
Loyer: Fr. 310.-,
charges
comprises.

☎ 038/53 28 40.

Haute-Nendaz chalet à louer, tout confort, dès le 22 mars, Pâques, été.

☎ 021/37 74 74.

Famille cherche
à acheter à
La Chaux-de-Fonds

petite maison

ancienne,
éventuellement
à rénover,
avec jardin.
Prix modéré.
☎ 039/23 09 49,
après 20 heures.

Argent comptant

jusqu'à Fr. 30.000.-
Service exprès, sans
caution.
Discrétion absolue.
☎ 021/35 97 10

Dès le lundi
24 février 1986

Nouvelle adresse

Boutique Exire

Rue Jaquet-Droz 24 - rez

Heures d'ouverture:

du lundi au vendredi de 9 à 11 h
et de 14 h à 18 h
samedi de 9 h à 15 h

DEMANDES D'EMPLOIS

COIFFEUSE

avec quelques années d'expérience, cherche
place stable.

Ecrire sous chiffre IP 4272 au bureau de
L'Impartial.

JEUNE FEMME

25 ans, BEP comptabilité-mécanographie. Bonne pré-
sentation. Goût pour les chiffres et les contacts. Pos-
sède permis frontalier. Cherche changement de situa-
tion.

Ecrire sous chiffre WR 50357 au bureau de L'Impartial
du Locle.

COUPLE

cherche à effectuer travaux de nettoyage en tous
genres. Appartements, ateliers, bureaux, caves,
etc. Petite conciergerie.

☎ 039/26 78 84 (heures des repas).

● Notre exposition sur 3 étages (1000 m²)
se visite librement

● Facilités de paiement
● Reprise de vos anciens meubles

Vincent et Dominique Bartolomeo



BARTO meubles



La Chaux-de-Fonds, Serre 65, ☎ 039/23 14 60

SUISSE

M

maintenant

Laissez causer les députés!

Expulsée par les cantons, revenue par la fenêtre, la proposition d'accueil des plus anciens demandeurs d'asile a peu de chance de s'installer. A la première occasion, une majorité radicalo-agricole lui tornera le cou. Au nom du respect de la volonté des cantons, par peur des réactions de l'action nationale ou sous Dieu sait quel prétexte.

MAIS LÀ N'EST PAS LE DÉBAT.

Car avec un peu de recul, on peut s'inquiéter de ce que Mme Kopp ait aussi rapidement fait son deuil de sa proposition générale d'admettre, sans autre, les plus anciens demandeurs d'asile. 4000? 11.000? On aurait pu au moins en débattre.

Or, s'il n'y avait eu une majorité de rencontre au sein de la commission, le parlement n'en aurait sans doute pas touché un mot. Pourtant, il est tout de même le premier, ou le second suivant où l'on place le peuple, législateur de ce pays. Pouvait-on admettre qu'il n'ait pas pris sur l'un des aspects essentiels de notre politique d'asile?

Car en renonçant à un projet au seul vu des réponses des gouvernements cantonaux à une consultation, le Conseil fédéral suit peut-être une pente naturelle, mais néanmoins dangereuse. C'est là instituer une sorte de droit de veto, un pouvoir législatif «a contrario», un vote de censeur à disposition des gouvernements cantonaux ou de tout autre groupe de pression. C'est gouverner par voie de consultation. Considérer le parlement comme un minus habens!

Privé de débats brûlants, frustré du choc des idées, doublé par la multiplication des consultations auprès des cantons, des syndicats, des patrons, des églises, que sais-je encore, que resterait-il de la réalité du pouvoir législatif?

Yves PETIGNAT

● Le Département de la justice, de la police et des affaires militaires du canton de Vaud a mis en consultation, cette semaine, un projet de révision de l'actuelle réglementation sur le commerce et la détention d'armes, dans le sens d'une libéralisation.

● La première volée d'ingénieurs ETS diplômés en emballage sortira l'automne prochain à Lausanne. C'est dans l'industrie qu'est née l'idée de cette nouvelle formation, en collaboration avec l'Institut suisse de l'emballage et l'Ecole suisse d'ingénieurs des industries graphiques (ESIG), ouverte il y a dix ans dans la capitale vaudoise.

Un médecin-chef zurichois sur la sellette Freud revu et corrigé

Le médecin-chef de la Clinique psychiatrique zurichoise d'Embrach, soupçonné de mauvais traitements à un patient, vient d'être blanchi par le Département de la santé publique. Le Dr Erich Vogt et son équipe avaient laissé pendant plusieurs jours un patient de 72 ans allongé dans ses excréments. Les faits s'étaient déroulés à la fin du mois d'août 1985, et avaient été révélés en octobre par l'hebdomadaire «Schweizerische Beobachter». Une expertise a conclu à une «violation des principes médicaux et humanitaires». Des mesures disciplinaires ne sont toutefois pas envisagées, a indiqué Peter Widerkehr, directeur de la Santé.

Le vieil homme, souffrant de schizophrénie, avait l'habitude de rester allongé, refusant de se mouvoir. Ce qu'il avait fait durant quatre jours à la fin du mois d'août, restant sans boire ni manger dans un couloir de la clinique puis sur le sol d'une salle de bains.

Le traitement avait été interrompu à cause des craintes pour la vie du malade.

A la suite de cette affaire, la direction de la Santé cantonale a ouvert une enquête dont les conclusions sont tombées en janvier. Le psychiatre chargé de l'enquête arrive à la conclusion que le patient, gravement atteint par la schizophrénie, était bien entouré. Il y a certes bien eu

Rattrapés par la fenêtre

Suspense pour les anciens requérants d'asile

Accueillir globalement les plus anciens demandeurs d'asile, ceux qui attendent leur autorisation depuis 1983 ou 84? Cette idée de Mme Kopp avait été évacuée avec fracas l'automne dernier par la majorité des cantons. Mais elle revient par la fenêtre. La commission du Conseil national chargée de réviser la loi sur l'asile propose en effet de ne plus renvoyer les requérants d'asile ayant déposé leur demande avant le 1er janvier 1983. Entre 3 et 4000 réfugiés sont concernés. Mais l'idée aura du mal à passer le cap du Parlement.

Surprise, mercredi. Alors que l'on s'acheminait vers une révision de la loi nettement moins favorable aux demandeurs d'asile (décision fédérale uniquement sur la base du dossier cantonal, détention avant le renvoi), la commission du Conseil national est revenue sur la proposition de Mme Kopp de «passer l'éponge» pour les plus anciens demandeurs d'asile. C'est le démocrate-chrétien soleurois Urs Nussbaumer qui a remis en piste l'idée d'une solution globale en faveur des requérants d'asile ayant déposé leur demande avant le 1er janvier 1983. Entre 3 et 4000 d'entre eux seraient concernés. Accepté par 11 voix contre 7.

De notre rédacteur à Berne:
Yves PETIGNAT

Le débat fut vif. Démocrates-chrétiens, socialistes d'un côté, soutenaient la proposition, radical et agrariens s'y opposaient avec fermeté. D'abord parce qu'une majorité de cantons, essentiellement en Suisse allemande (Zurich, Bâle-Ville, Argovie, Berne, etc) avaient repoussé vertement la proposition faite par Mme Kopp. Le chef du Département fédéral de justice et police proposait aussi, il est vrai, d'étendre cette «amnistie» jusqu'au 1er janvier 1984, ce qui aurait permis de régler d'un coup 11.000 dossiers, sur les 22.000 alors en suspens. Mais il y a également la peur d'un référendum lancé par l'Action nationale particulièrement en verve outre-Sarine et qui pourrait faire capoter la révision de la loi. Les opposants ont aussi invoqué l'inégalité qui serait ainsi créée entre travailleurs étrangers et nouveaux réfugiés, libres de s'établir où bon leur semble. Mais devant le Parlement, radical et agrariens pourraient l'emporter en s'appuyant sur quelques éléments démocrates-chrétiens.

D'autant qu'en l'absence de Mme Elisabeth Kopp, le nouveau «Monsieur réfugiés», Peter Arbenz, s'était également refusé à ressortir la solution globale du tiroir où la mauvaise humeur des cantons alémaniques l'avaient abandonnée.

Mais c'est surtout sur la possibilité de mettre en prison les candidats au refoulement qui a suscité les plus vifs affrontements au sein de la commission. Pour

● Les pères ou mères célibataires pourraient bientôt bénéficier, à l'instar des familles conventionnelles, des réductions tarifaires des CFF. Le Conseil fédéral a en effet donné une réponse favorable à un postulat de la conseillère nationale Judith Stamm (soc-SH) qui demandait que ces réductions soient étendues aux familles monoparentales, notamment celles composées d'un parent et d'un seul enfant.

éviter qu'ils ne s'évanouissent dans la nature le Département de justice et police demandait de pouvoir emprisonner jusqu'à 30 jours les personnes frappées d'une décision de refoulement. Horreur chez les socialistes, qui proposaient 72 heures au maximum, et encore, pas sans décision d'un juge. Finalement c'est la proposition de Mme Elisabeth Blunschy, démocrate-chrétienne, qui l'a emporté de justesse: pas plus de 10 jours d'emprisonnement avant le refoulement.

Des cantons comme le Jura ou Neuchâtel pourraient, de leur côté, être intéressés par deux idées nouvelles issues de ces débats serrés. D'abord la possibilité pour eux de créer des offices inter-cantonaux auxquels les requérants d'asile devraient obligatoirement s'annoncer à leur entrée en Suisse, pour déposer leur demande, établir leur identité, procéder aux formalités. De là, ils seraient dirigés automatiquement dans les cantons d'accueil, selon une clé de répartition préalable et sans tenir compte de leurs

préférences. On éviterait les entassements sur Lausanne ou Genève. C'est une idée reprise par le libéral Claude Bonnard. Jean-Pierre Bonny, lui, aurait aimé voir de tels offices se créer à la frontière.

L'autre idée, acceptée non sans réticences par Mme Kopp, serait de permettre, en accord avec les cantons, que la totalité de la procédure soit exécutée par des fonctionnaires fédéraux. Pas d'envoi systématique de fédéraux dans les cantons, mais une possibilité offerte aux cantons de se décharger sur la Confédération.

Y. P.

Un nouveau départ pour «Supersaxo»?

«Supersaxo», premier long métrage suisse de dessins animés, réalisé partiellement par le graphiste vaudois Etienne Delessert, pourrait bien voir le jour. Après maintes tribulations, l'Office des poursuites de Morges a procédé hier, à Bussy-près-Lausanne, à sa vente aux enchères publiques.

C'est M. Jean-Claude Ausoni, commerçant à Lausanne, qui s'est porté acquéreur du matériel pour la somme de 32.500 francs. Un achat fait avec une intention: mettre ce matériel à la disposition de la fondation qui s'est occupée de réunir des fonds pour terminer le film.

Ainsi, une nouvelle page se tourne pour cette œuvre. On croyait le film perdu. Réalisé aux deux tiers, au prix de trois millions de francs, il lui fallait encore deux millions pour son achèvement, après la faillite de la société de Delessert, Carabosse SA. Une fondation, présidée par l'ancien conseiller fédéral Georges-André Chevallaz, n'avait pu récolter qu'un million. (ats)

Le rendement de l'impôt fédéral direct pour la 21e période Jura et Neuchâtel au-dessous de la moyenne

Le rendement de l'impôt fédéral direct (IFD) révèle des disparités flagrantes entre les cantons. Selon les résultats annuels moyens de la 21e période fiscale (années fiscales 1981/1982) publiés hier par l'Office fédéral de la statistique, les cantons de Zoug (3113 francs par habitant), Genève (1140) et Bâle-ville (1125) tiennent toujours le haut du pavé. En revanche, les cantons de montagne sont défavorisés, le pire résultat étant enregistré par le canton du Jura avec 313 francs.

L'impôt fédéral direct (appelé impôt de défense nationale jusqu'en 1983) a produit pendant la 21e période des rendements annuels de 4178 millions de francs, soit 25% de plus que dans la période précédente. La part des personnes physiques représente 71% du total

(2967 millions) et celle des sociétés anonymes, sociétés coopératives et autres personnes morales 29% (1211 millions). 2,8 millions de personnes ont été assujetties à cet impôt, soit environ 130.000 de plus que dans la période précédente. La statistique de la 21e période comprend

les années de calcul 1979/80, les années fiscales 1981/82 et les années d'échéance 1982/83.

La moyenne suisse du rendement de l'impôt est de 656 francs par habitant. Outre le Jura, les cantons qui se situent le plus nettement au-dessous de la moyenne sont Uri (370 fr.), Appenzell Rhodes intérieures (381 fr.) et le Valais (392 fr.). Les résultats des autres cantons romands sont les suivants: Vaud (621 fr.), Neuchâtel (411 fr.) et Fribourg (585 fr.)

Les disparités de la capacité des personnes morales en matière d'impôt fédéral direct sont beaucoup plus marquées que celles qu'accusent les personnes physiques. Pour ces dernières, le produit maximum par tête (celui de Genève) est de trois fois supérieur au produit le plus bas (Jura). Pour les personnes morales, le résultat le plus élevé (Zoug) est de 46 fois supérieur au plus bas (Uri). Il faut encore préciser que seules 80% des personnes physiques assujetties à l'impôt paient l'impôt fédéral direct. 3% d'entre elles, taxées sur un revenu de plus de 100'000 francs, en paient le 44%. (ats)

Les comptes des PTT pour l'année écoulée Bénéfice supérieur aux prévisions

Avec 8312 millions de francs de produits et 7952 millions de charges, le compte financier des PTT pour 1985 approuvé hier par son Conseil d'administration se solde avec un bénéfice d'entreprise de 360 millions de francs, soit 104 de mieux que budgeté. «Il ne s'agit pas d'un cadeau du ciel, mais d'une demande des services supérieure que prévue, 4,1 pour cent au lieu de 3,7 pour cent», a souligné le président de la direction générale Hans-Werner Binz.

Présidé par M. Robert Kohler, le Conseil d'administration a par ailleurs décidé de verser sur ce bénéfice 190 millions aux réserves de l'entreprise - 95 à la réserve de compensation et 95 à celle de financement - et 170 millions (au lieu des 150 prévus comme norme moyenne) à la Caisse fédérale. Par rapport au budget, l'écart des dépenses a atteint 1,4 pour cent et celui des recettes presque le double avec 2,6 pour cent.

Le cash-flow en progression de 10 pour

cent sur celui de 1984, s'est établi à 2274 millions. Avec les sommes prévues pour les réserves, les fonds propres passent à 1279 millions de francs. Le montant de 1 milliard en termes réels (1,3 milliard nominal) que les PTT se sont fixés en 1978 sont ainsi en passe d'être atteints.

(ats)

FAITS DIVERS

Tessin: trafiquants de voitures arrêtés «Une Mercedes? Facile...»

Avec Lugano comme plaque tournante entre l'Italie et l'Extrême-Orient via la Belgique, un vaste trafic international d'automobiles volées a été démantelé, a annoncé hier la gendarmerie tessinoise. Trois personnes dont l'organisateur du trafic, un Italien résidant illégalement à Paradiso (TI) ont été arrêtées à Lugano.

Les automobiles, surtout de marque «Mercedes», étaient volées dans le nord de l'Italie et maquillées à Bergame où l'on procédait à la contre-façon du châssis et des documents. Elles étaient ensuite acheminées à Lugano puis à Anvers (B) d'où elles prenaient la route du Moyen-Orient et du Japon par la voie maritime. Les acquéreurs, surtout des ressortissants de pays arabes, traitaient directement avec le principal intéressé, en général à Lugano.

ZURICH: 27 MOIS DE PRISON

La Cour suprême du canton de Zurich a condamné hier un Italien de 40 ans à une peine de 27 mois de prison pour chantage. L'homme, qui vivait en Suisse depuis 24 ans, avait tenté d'extorquer de l'argent à un restaurateur zurichois. En contrepartie, il lui proposait sa «protection»: une méthode bien connue de la mafia italienne.

MAÎTRE-ESCROC À LUGANO

Le «cerveau» présumé d'une escroquerie de quelque 12 millions de francs, un Italien de 44 ans, sera jugé dès lundi prochain à Lugano, a-t-on appris hier de source judiciaire.

En tant qu'actionnaire majoritaire de la société ICS SA (Investments Computer Service) de Lugano, le prévenu est accusé d'avoir détourné entre 1976 et 1983 les fonds d'une centaine de clients. En mai 1984, il a été con-

damné par défaut à Lugano à une peine de cinq ans de réclusion. Il a été arrêté en février 1985, d'où la demande de révision du procès qui devrait durer une semaine.

FRAUDEUR CONDAMNÉ À ZURICH

Le Tribunal de district de Zurich a condamné mercredi un homme d'affaires de 63 ans à une année de prison, avec sursis pendant trois ans, et 10.000 fr. d'amende pour assistance qualifiée dans le domaine de la fraude fiscale. L'homme est accusé d'avoir aidé quelque 100 dentistes - pendant 10 ans - à soustraire au fisc de plusieurs cantons la somme de 20 millions de fr., écrit le «Tages-Anzeiger» dans son édition d'aujourd'hui.

Sur les quelque 500 dentistes qui avaient confié leur comptabilité à l'homme d'affaires, 100 cas de fraudes au total ont été découvertes, dont douze dans le canton de Zurich. Seul le service zurichois des contributions a déposé une plainte contre l'homme d'affaires. (ats)

Demain samedi
22 février 1986

Cercle Catholique
20 heures précises

grand match au loto

Association des Patients Militaires Suisses APMS - Section des Montagnes neuchâteloises
4 cartons - Maximum de marchandise autorisé Fr. 10 000.- - 10 pendulettes neuchâteloises

Abonnements à Fr. 12.-
pour les 25 premiers tours

Cartes supplémentaires
à Fr. 0.50

Lot de consolation à chaque
pendant du tirage au sort

Nous cherchons, pour entrée à convenir

un(e) employé(e) de banque

Ayant quelques années d'expérience dans le secteur
Caisse ou Bourse et Titres.

Age idéal: 22 à 32 ans.
Les candidats(es) sont priés(es) d'adresser leurs offres avec
curriculum vitae et photo, en précisant le poste qui les
intéresse, au

Crédit Suisse Direction 2301 La Chaux-de-Fonds



CREDIT SUISSE
CS



LA NOUVELLE «CLASSIQUE».

Boîte de vitesses
automatique ZF
quatre vitesses

RANGE ROVER

L'ORIGINAL

BERING & Co

Fritz-Courvoisier 34, ☎ 039/28 42 80
2300 La Chaux-de-Fonds

Garage W. BURKHALTER
Foule 28, ☎ 039/31 82 80
2400 Le Locle

UNIVERSITE DE NEUCHÂTEL

Faculté de droit
et des sciences économiques

MISE AU CONCOURS
d'un poste de professeur
ordinaire de

sociologie

(8 heures hebdomadaires)

Titre exigé: doctorat
Entrée en fonction:
1er octobre 1986
Traitement: légal
Obligations: légales

La chaire comprend les enseigne-
ments suivants:

- sociologie générale,
- sociologie orientée vers les
sciences sociales (monde du
travail, entreprise, vie politi-
que),
- sociologie économique

Les demandes de renseignements
peuvent être adressées au doyen
de la faculté de droit et des scien-
ces économiques, Avenue du Pre-
mier Mars 26,
CH 2000 Neuchâtel.

Les candidatures doivent être pré-
sentées avec curriculum vitae, tra-
vaux et références, au Départe-
ment de l'instruction publique,
Service de l'enseignement univer-
sitaire, Château, CH 2001 Neu-
châtel, jusqu'au 30 avril 1986.

LOUEZ un lecteur video

+ 3 Films

49.- <sup>+ 1800
+ 1700</sup>

Du vendredi soir
au lundi soir!

(+ autres possibilités)
(039) 23 55 70

ZOOM DIFFUSION Paix 70 La Chx-Fds
(rue montante, face à la gare)



Gérance Charles Berset

Nos bureaux sont ouverts

le samedi matin de 9 à 11 h 30
Jardinière 87, ☎ 039/23 78 33

Si vous êtes bon professionnel avec
CFC ou expérience du métier, nous
engageons:

ferblantier sanitaire monteur en chauffage serrurier

Place stable pour personnes
dynamiques.

Veuillez nous contacter au
☎ 038/25 43 14

CRÈMERIE DU COLLÈGE
Madame Camponovo

Beurre de cuisine
250 g
Fr. 2.90

Poireaux blancs
le kg Fr. 2.20

LAITERIE DES FORGES
☎ 039/26 06 29

CAFÉ DU GAZ

Ce soir

DANSE

AVEC CURT ET SON ACCORDÉON

ESPAGNE

DIRECTEMENT DU CONSTRUCTEUR

VAPF SA depuis plus de 25 ans
la plus grande entreprise de construction
de la Costa Blanca

TERRAINS - VILLAS
BUNGALOWS

POSSIBILITÉ DE
FINANCEMENT A LONG TERME
EN SUISSE

EXPOSITION

samedi 22.2.86 de 13 h

jusqu'à 20 h

dimanche 23.2.86 de 10 h

jusqu'à 17 h

à l'EUROTEL NEUCHÂTEL
de Neuchâtel

BENISA IMMOBILIERE SA

SIÈGE SOCIAL AGENCE ROMANDE

Via S. Balestra 9 4, Bd des Tranchées
6900 Lugano 1205 Genève
Tel. (091) 23.53.44 Tel. (022) 46.46.10

L'IMPARTIAL lu par tous... et partout!

OSA OSCILLOQUARTZ SA

Brévars 16 - 2002 Neuchâtel 2
☎ 038/25 85 01

Fabricant de sources de fréquence de haute stabilité
(résonateurs, oscillateurs, instruments et systèmes)
pour les télécommunications, la navigation (positionnement)
et la métrologie, nous cherchons pour notre
Département Développement:

un(e) dessinateur(trice)

Nous demandons:

- CFC ou équivalent
- des connaissances en CAD
- d'avoir un contact aisé avec les ingénieurs et cons-
tructeurs

Nous offrons:

- des activités intéressantes et multiples telles que
conception des layouts pour circuits imprimés et
SMD, élaboration de dessins de pièces mécaniques
et de schémas sur la base de croquis d'ingénieurs et
constructeurs, établissement de listes de pièces, etc.

D'une façon générale, nous demandons à nos collabo-
rateurs d'avoir de l'initiative, le sens des responsabilités
et la faculté de s'intégrer facilement à un groupe de tra-
vail.

De notre côté, nous offrons une ambiance de travail
agréable, des prestations sociales modernes, la possibi-
lité de progresser au sein de l'entreprise.

Veuillez soumettre vos offres avec curriculum vitae à
notre service du personnel ou prendre contact par télé-
phone (interne 20).

Entrée en fonction: immédiate ou à convenir.

SCHAUBLIN

En vue de répondre à la forte demande pour
nos nouveaux produits, nous cherchons à
engager:

des monteurs de machines

Après une période de mise au courant, possibi-
lité d'être rattaché au service après-vente.

Nous demandons:

- une formation de mécanicien ou méca-
nicien-électricien ainsi que quelques années
de pratique,
- si possible, de bonnes connaissances d'alle-
mand

Nous offrons:

- des possibilités intéressantes de perfec-
tionnement

Prière de s'adresser à:

Schaublin S.A.
Fabrique de machines
2735 Bévillard
☎ 032/92 18 52.

Profiter d'une bonne occasion.



Avec l'argent de la Banque ORCA.

Téléphonez-nous: 038/25 44 25.

Ou passez nous voir: Ruelle W.-Mayor 2,
2001 Neuchâtel.

Nous nous ferons un plaisir de vous conseiller.

Prêt personnel de la Banque ORCA - rapidité,
simplicité et discrétion.

Banque **ORCA**

Société affiliée de l'UBS

MAGAZINE

grand écran

Les jours et les nuits de China Blue de Ken Russel

C'est pour la télévision que Ken Russel fit ses premières armes, devenu entre autres réputé spécialiste de documents sur la musique ou d'évocations de vies de compositeurs. Attiré aussi par l'opéra, il mit en scène récemment «L'Italienne à Alger» au Grand Théâtre de Genève.

Une partie de son œuvre cinématographique britannique reprend aussi des sujets liés à la musique et aux compositeurs, avec «Music lovers», «Mahler», «Lisztomania», «Tommy». Cinéaste de l'excès, avec sa caméra souvent en frénetiques mouvements, un sens du montage saccadé, il approche et explique ses créateurs à travers leur sexualité supposée, pas toujours en très bonne santé mentale et physique.

Pour son deuxième film américain, après «Au-delà du réel», Russel apparemment s'assagit, sa caméra devenue contemplativement fixe, il reste obsédé par la sexualité inaccomplie, en visant parfois un peu trop systématiquement au-dessous de la ceinture. Mais ses «modèles» sont cette fois issus de la moyenne bourgeoisie américaine dont il décrit – et peut-être dénonce, mais c'est faire alors trop d'honneur au film de la pauvreté, voire de la misère sexuelles.

Après dix ans de mariage, Amy Grady (Annie Potts) est devenue frigide. Son mari Bobby (John Laughlin) en parle lors d'une séance de thérapie de groupe. Une vague enquêtrice policière, caméra au poing, le conduit à faire connaissance de Joanna Crane (Kathleen Turner), modiste rigoureuse aux tailleurs stricts le jour, qui se transforme sous une blonde perruque et sur d'agui-chantes mini-jupes en China Blue la nuit, prostituée qui arpente les rues et accepte de mettre en scène les fantasmes de ses clients, alternant les Lolita et les Blanche-Neige. Un prêtre, Peter Shayne (Anthony Perkins), obsédé, grotesque, joue les moralisateurs pour sauver à sa manière China. Bobby et Joanna/China finissent par tom-

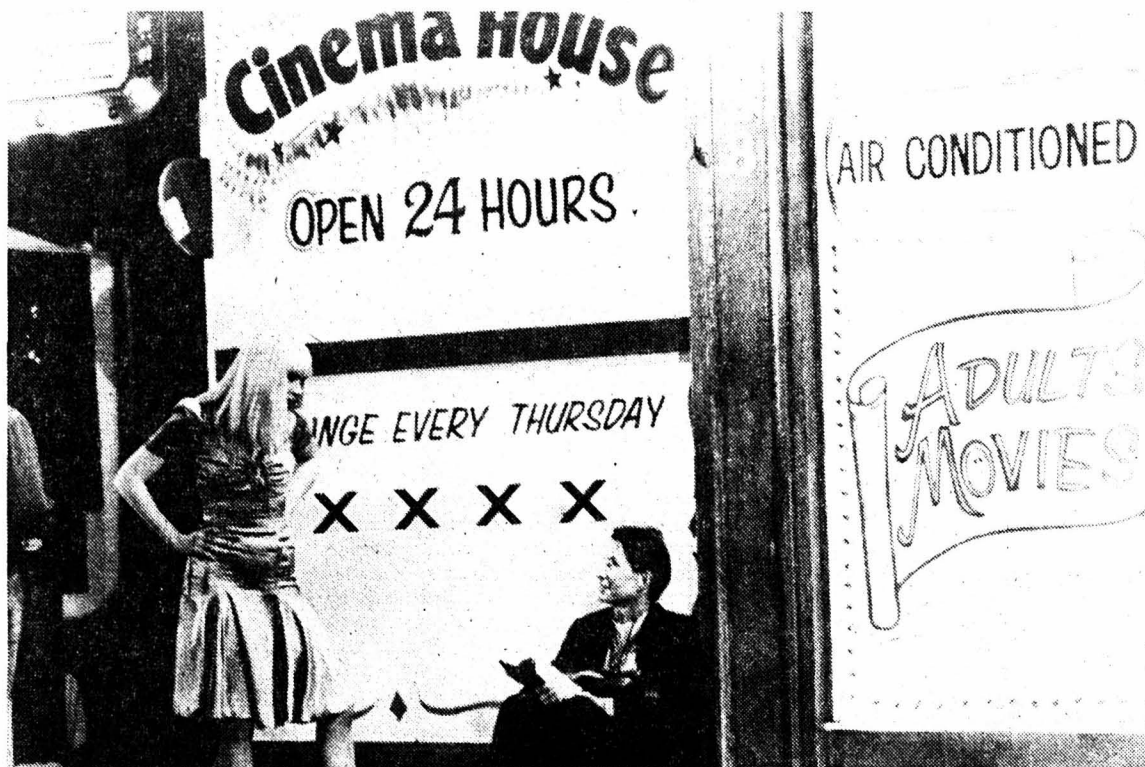

ber amoureux l'un de l'autre, en une fin heureuse plutôt surprenante.

A remarquer la qualité de l'interprétation, la silencieuse et mystérieuse Annie Potts, l'étrange John Laughlin, l'excessif Perkins qui semble retrouver la frénésie de «Psycho», et la fascinante Kathleen Turner dans un double rôle.

Freddy Landry

Oz, un monde extraordinaire

de Walter Murch

Quarante-cinq ans après Judy Garland, Walt Disney décide de donner une suite à un film assez magique. Il faut bien dire qu'il avait une petite idée derrière la tête depuis longtemps, puisque les droits ont été acquis il y a une trentaine d'années!

Mais pour maîtriser une nouvelle aventure de 25 millions de dollars, il fallait un homme de poigne. On l'a trouvé en Walter Murch, ami et collaborateur de l'équipe Lucas-Coppola pour «American Graffiti», «Apocalypse Now», «Le Parrain» et «THX 1138».

Walter Murch, bien qu'ayant une grande pratique des grosses productions, en particulier dans le domaine du son, signe ici sa première réalisation personnelle. Murch arrive donc au moment où la maison Walt Disney tente un complet renouvellement, par l'engagement d'une série de jeunes talents à qui l'on donne des budgets importants pour tourner des scénarios ambitieux.

La jeune Fairuza Balk interprète le rôle de la fillette qu'une inondation arrache à sa ferme du Kansas, pour la transporter dans le pays de Oz. Avec l'aide de Billina, une poule bavarde, Jack Potirón et Tik-Tok, un robot sympa, Dorothy va se dresser contre le régime despotique du roi des gnômes et contre l'odieuse princesse Mombi, laquelle possède une collection de têtes interchangeables, comme d'autres une collection de vêtements. Elle voudrait compléter son assortiment avec ni plus ni moins que la tête de Dorothy.

«Au début, j'étais un peu effrayé à l'idée qu'il allait falloir utiliser tout un tas de techniques nouvelles», déclarait Walter Murch. Mais je me suis rendu compte qu'une telle crainte était sans fondement quand j'avais autour de moi des gens comme Gary Kurtz, des techniciens issus des Muppets Shows et de «La guerre des étoiles» ou «Dark Crystals».

Avec cette citation, vous aurez compris que «Oz, un monde extraordinaire» est bourré d'effets spéciaux et à même de ravir le large public pour lequel il a été conçu. (jpb)

La voie lactée

de Luis Buñuel

De l'Eglise ou de la bourgeoisie, ce qui revient pour lui au même, Buñuel n'aime pas les bras séculiers frappeurs, les prêtres, les inquisiteurs, les juges, les flics. On le sait: il s'en gausse joyeusement. Mais les prêtres apparaissent si souvent dans son œuvre que l'on éprouve un doute: Buñuel aimerait-il tout de même ce dieu perdu, massacré par les hommes, dans le lyrisme de son hispanité? Cela fit problème pour lui puisqu'il en parla...

Partis de Paris, Pierre et Jean (d'où Diable et Dieu peuvent-ils bien venir, ces prénoms anodins?), à pied, se rendent en pèlerinage à Saint-Jacques de Compostelle. Ils font de multiples rencontres, un étranger à cape noire, un nain qui lâche une colombe – image très espagnole de la Trinité, Père, Fils et Saint-Esprit? Ce voyage dans l'espace trouve son pendant dans le temps. On y croiera donc le plus naturellement du monde une partie de l'histoire des dogmes et des hérésies, les inquisiteurs de plusieurs temps et même le Christ auquel sa mère un beau matin déconseille de se raser car «tu es beaucoup mieux avec la barbe».

Tout dogme contient en puissance l'hérésie qu'il faut combattre et toute hérésie pourrait bien un jour devenir dogme. L'Eglise fera appel au pouvoir civil avec lequel souvent elle se confond pour mater les hérétiques, les condamner les uns après les autres. Les dialecticiens pourront transformer leurs débats d'idées en joyeux duels à l'épée. Et l'inquisition dresse des bûchers, chasse des sorcières, expédie les hérétiques dans des hôpitaux psychiatriques. Au nom de Dieu, bien sûr – mais ce pourrait aussi l'être au nom de Marx ou de Lénine.

Et la poésie surréaliste va ici se faire, non détournée d'objets, mais de mots: dans les discours les plus sérieux sur un dogme, on y mêlera par un glissement subtil des considérations gastronomiques, à un passage biblique succédera une imprécation empruntée à Sade, le Christ demandera l'heure et un père de famille trouvera impossible que l'on exécute un pape, ce que fait pourtant tranquillement un groupe d'anarchistes. «La voie lactée» est une des meilleures comédies de Buñuel, un film joyeusement iconoclaste. (jly)

Le cinéma sur RTN-2001

Tous les vendredis de 18 h. 02 à 19 h., le magazine-cinéma de Frédéric Maire avec Freddy Landry.

Les films dans le canton de Neuchâtel en notes brèves ou en analyses plus développées.

Un concours vers 18 h. 30, pour gagner des billets de cinéma, plusieurs rubriques, revue de presse, etc.

reprises

JOUR DE FÊTE, de Jacques Tati

Le premier long-métrage de Tati est une fois encore de retour. Le facteur François est un ahuri qui sème les tempêtes, pas si involontairement que cela, en une chronique de minutieuses observations des travers des habitants d'un village de la France profonde. A noter l'opposition des postes françaises et américaines qui, elles, ne se débrouilleraient pas avec un vélo séparé de son équipier par une haie un soir de superbe cuite.

LA FLÛTE ENCHANTÉE, d'Ingmar Bergman

L'opéra, trop souvent, a été en quelque sorte volé à un large public populaire par la bourgeoisie de culture et d'argent, qui profite largement de substantielles subventions publiques. Le cinéma doit

donc rendre les œuvres populaires au plus grand nombre. La musique de Mozart est une fête. L'opéra, même maçonnique donc un peu philosophique par la démarche initiatique, reste une fête. Bergman a su retrouver, pour notre œil, pour notre oreille, pour nos sens, le plaisir de la fête cinématographique.

LE PROCÈS, d'Orson Welles

Au génie maladif et visionnaire de Kafka, il fallait adjoindre une autre forme de génie, celui d'Orson Welles, pour qu'un grand livre devienne un grand film. A la description minutieuse d'une ville d'Europe centrale, Welles a préféré l'élan visionnaire, la reconstitution d'un cauchemar à travers le jeu des acteurs et la composition plastique. (fy)

Festival de Berlin 86

Une sélection vivifiante

Premier dans la ronde des grands festivals, Berlin en reste pour cette année à sa date de février, bien qu'elle corresponde à une autre manifestation outre-Atlantique, qui concurrence sérieusement la «Berlinale» sur le plan de la participation américaine et des grands acheteurs potentiels.

Pourtant d'Amérique sont présentées trois productions importantes, «Out of Africa» de S. Pollack, «The Journey of Natty Gann» de J. Kagan et «To live and die in L. A.» de W. Friedkin hors compétition, alors que le festival s'est ouvert avec le nouveau film de F. Fellini «Ginger and Fred» et que l'on pourra voir «L'Aube» production française de M. Jancso, «La Messa e finita» de Nanni Moretti, et «Un Complicato Intrigo di donna» de L. Wertmüller (Italie), «Stammheim» de R. Hauff, «Flucht in den Norden» de I. Engström, Allemagne fédérale, «Caravaggio» de D. Jarman, GB, «Anna Trister» de Lea Pool, Canadienne d'origine suisse, ainsi que des œuvres de Grèce, du Japon, du Brésil, Israël, Roumanie, etc. La rétrospective dédiée cette année à Fred Zinnemann est complétée de sections spéciales comme les films pour enfants, un panorama de la Mer Noire, et autres séances spéciales intéressantes.

LE FORUM DU JEUNE CINÉMA

L'événement de la seconde facette du Festival de Berlin est constitué par la première allemande de l'extraordinaire document de 9 h 1/2 intitulé «Shoah» de Claude Lanzmann, qu'aucun distributeur n'a encore eu le courage d'importer dans notre pays... Comme d'habitude cette section laisse une grande place aux films de l'Amérique latine avec quelques inédits comme «Los Hijos de la guerra fria» de G. Justiniano (Chili), «Nem Tudo e Verdade» de R. Sganzerla (Brésil), l'étonnant «Frida» de Paul Leduc (Mexique). Le choix de productions indépendantes et du cinéma expérimental est particulièrement heureux avec «China die Künste der Alltage» de U. Ottinger, «Der Rosenkönig» de W. Schroeter, «Elle passe tant d'heures sous les sunlights» de Ph. Garrel, et «La vie de famille» de J. Doillon.

On pourra voir quelques perles du Japon comme «Paradise Views» de T. Takamine, «Saraba Hakobune» de S. Terayama.

Une sélection vivifiante encore complétée par une étonnante présentation de la production allemande et d'une programmation vidéo qui comprend un hommage à notre ami hongrois Gabor Body, décédé subitement à l'âge de 39 ans.

J.-P. Brossard

La Chaux-de-Fonds

- **Moi vouloir toi**
Avec Gérard Lanvin. (Corso).
- **La flûte enchantée**
Voir ci-contre. (Corso).
- **Rocky IV**
Prolongation. (Eden).
- **Jour de fête**
Voir ci-contre. (Eden).
- **Sexe parfait.**
(Eden).

- **Les jours et les nuits de China Blue**
Voir ci-contre. (Eden).
- **Oz, un monde extraordinaire**
Voir ci-contre. (Eden).
- **La gitane**
Prolongation. (Plaza)
- **La voie lactée**
Voir ci-contre. (Plaza)
- **Merlin l'enchanteur**
Walt Disney. (Plaza)
- **Le procès**
Voir ci-contre. (abc)

dans les cinémas de la région

(Pour les horaires, prière de consulter notre page Service)

Le Locle

- **Les anges se fendent la gueule**
Ils sont pratiquement les seuls. (Casino)

Neuchâtel

- **Rocky IV**
Prolongation. (Rex).
- **Octopussy**
James Bond dans ses œuvres. (Rex).
- **Harem**
Le très beau film de Arthur Joffé. (Arcades).
- **La coccinelle à Monte-Carlo**
Walt Disney: reprise. (Arcades).
- **Macaroni**
Bon comme un bon plat de pâtes italiennes. (Palace).
- **La véritable histoire de Ruth Ellis**
L'histoire de la dernière femme pendue en Angleterre. (Studio).

Goulag

- Du côté de l'antisoviétisme primaire. (Apollo).

Ginger et Fred

- Fellini règle ses comptes avec la télévision-spectacle. (Apollo).

Le mystère Picasso

- Le peintre, vu par Henri-Georges Clouzot, garde son mystère. (Apollo).

Trois hommes et un couffin

- Prolongation. (Bio).

Les ripoux

- Reprise du bon film de Claude Zidi. (Bio).

Couvet

- **Subway**
La police n'est plus seule à être métropolitaine. Les fous aussi... (Colisée).

Harem

- Voyage troublant d'une jeune Américaine au sein d'un harem. (Colisée).

Tramelan

- **La Baston**
(Cosmos).
- **Chorus Line**
La nouvelle œuvre du metteur en scène de «Gandhi». (Cosmos).

Bévilard

- **La forêt d'émeraude**
L'œuvre très forte de John Boorman. (Palace).

Le Noirmont

- **Les loups entre eux**
Le dernier José Giovanni.

Les Breuleux

- **Moi vouloir toi**
Avec Gérard Lanvin. (Lux).

Delémont

- **Partir revenir**
Un Lelouch de bonne cuvée. (La Grange).
- **Un été d'enfer**
Un film chaud! (La Grange).

ECONOMIE

Le cours du dollar poursuit sa trajectoire descendante L'économie suisse dans l'expectative

La baisse du dollar, dont le cours était hier aux environs de 1,90 franc, met une nouvelle fois l'industrie suisse d'exportation à l'épreuve en renchérissant les produits d'origine helvétique vendus aux Etats-Unis et dans la zone dollar.

Secteur essentiel de l'industrie suisse d'exportation, le secteur des machines et métaux - 30 milliards de francs d'exportation l'an passé, dont 3,3 milliards vers les Etats-Unis - ne voit pas d'un bon œil le recul de la devise américaine, mais ne manque pas de nuancer les effets.

au-delà de 1,90 franc. La Société suisse des industries chimiques fait remarquer, pour sa part, que l'Europe et la CEE sont les principaux destinataires des exportations (62,1% en 1985) chimiques suisses.

Pour l'horlogerie

Il semblerait, indique la Fédération de l'industrie horlogère suisse (FH), à Bienne, par la voix de son directeur général M. Daniel Kellerhals, que la situation monétaire n'ait pour l'instant pas influencé significativement le flux des exportations en ce début d'année.

On relativise également la baisse du dollar dans l'industrie du textile. Cette baisse a pour conséquence un recul des prix des matières premières, explique un porte-parole de la Chambre textile suisse.

En deux mots et trois chiffres

Le rôle joué par le système bancaire suisse, et notamment par sa caractéristique principale, le secret bancaire, est très diversement apprécié à l'étranger.

L'indice du climat de consommation en Suisse a atteint en janvier un nouveau sommet, a indiqué l'Office fédéral des questions conjoncturelles. C'est le plus haut indice enregistré depuis 1980.

L'affaiblissement attendu et souhaité du dollar a toutefois aussi des aspects

favorables pour certaines branches de l'économie suisse. Ainsi, pour les importateurs, ce qui fait baisser les prix - et c'est le cas avec le recul du dollar pour les produits facturés dans cette monnaie - a, de manière générale, une influence favorable, explique un porte-parole de la Fédération suisse des importateurs et du commerce de gros (VSIIG).

Actes de défaut de biens Hausse en 1985

L'année 1985 pourrait atteindre un nouveau record du nombre d'actes de défaut de biens. Une statistique publiée hier par l'Union suisse Créditreform, à Berne, indique que 277.000 actes de défaut de biens ont été délivrés l'an dernier après saisie pour un montant global d'environ 625 millions de francs.

Une grande part de ces cas sont liés, selon Créditreform, avec la scène de la criminalité économique. Par ailleurs, l'Union a jugé négativement 15,4% des demandes de crédits en janvier, soit une amélioration de 1,16% sur le mois de décembre.

Japon représenté à la FEHB vu de Tokyo

La barrière protectionniste qui interdisait l'accès de la Foire européenne d'horlogerie et de bijouterie aux entreprises japonaises a été levée. Elles seront treize grandes marques japonaises à être représentées à Bâle du 17 au 24 avril prochain pour la prochaine édition de cette exposition internationale.

«Seiko, Citizen, Orient, les trois grands horlogers japonais seront présents à Bâle», assure M. Rist, le représentant à Tokyo de la Foire suisse, «mais aussi Casio, Koycera et de grands bijoutiers qui travaillent l'or dans la ville de Kofu, non loin de Tokyo».

«Les étrangers, explique M. Rist, n'auront droit qu'à un maximum de 200

mètres carrés par maison. Sinon, Seiko et Citizen s'en seraient appropriés bien davantage. Déjà, le premier horloger japonais a prévu une entrée en force avec 200 mètres carrés sur deux étages.

Autre concurrence que ne sous-estiment pas les spécialistes suisses: celle qu'exerceront de plus en plus les bijoutiers japonais sur les marchés d'exportation. En particulier ceux de la ville de Kofu, dans la préfecture de Yamanashi réputée aussi pour son vignoble, qui font preuve d'une remarquable créativité dans le traitement de l'or.

«A Bâle, commente M. Rist, les bijoutiers suisses, mais aussi italiens et espagnols pourront prendre toute la mesure de leurs compétiteurs japonais».

Un million de «façon» Swatch pour Coca Cola Présidents de commune reçus à Granges

La production de montres économiques présentant toutes les caractéristiques de la Swatch, vient de démarrer à Granges et dans les ateliers de ETA, en Valais. En avril prochain déjà, les premières séries du million de montres portant le sigle du géant Coke seront livrées aux Etats-Unis.

Cette production qui se déroule sur des lignes différentes de celles de la Swatch ne retardera pas les livraisons de cette désormais grande classique... dont les livraisons arrivent difficilement à suivre la demande.

Seul le marché US sera approvisionné pour l'instant en montres «Coke» il est possible que d'autres le soient ensuite, des options ayant été prises par ETA sur d'autres pays.

OÙ ETA EST IMPLANTÉ

Les présidents des communes où ETA est implanté sont reçus aujourd'hui même à Granges. Prise de contacts réalisée sous un jour on ne peut plus favorable, visite d'usine et discussion générale: tel est en principe le menu de la journée.

R. Ca.

Inauguration hier à Bienne Un «full-service» en publicité

Au lieu de se précipiter avec leurs confrères dans cette mecate de la publicité et du marketing helvétique et étranger qu'est devenue la ville de Zurich, voilà des gens qui ont préféré rester à Bienne et travailler en plein centre de notre économie régionale.

L'agence de publicité Integral MC, Marketing & Communication S.A., officiellement inaugurée hier, a été créée par cinq collaborateurs d'une importante agence zurichoise qui vient de transférer sa succursale de Bienne au siège central.

été fait sous forme d'un acte de fois dans les capacités de développement de toutes les entreprises de l'arc jurassien et du pied du Jura. C'est aussi le service offert aux petites et moyennes sociétés, à l'artisanat, à l'horlogerie et la microtechnique pour tout ce dont elles ont besoin, plutôt que la recherche de gros budgets.

Integral n'entrera pas en concurrence avec les créatifs indépendants, au contraire, elle cherchera plutôt de cas en cas à bénéficier également de leur collaboration.

Il existe chez nous des agences «full-service», comme Adequa à La Chaux-de-Fonds par exemple, elles sont tout de même assez rares il y avait un trou à combler, un créneau à occuper et dans le fond, un peu de concurrence ne fait qu'améliorer les qualités professionnelles de chacun.

Nous voulons voir dans cette installation la preuve d'un renouveau de notre économie régionale.

R. Ca.

BOURSE

Table of stock market data including 'HORS BOURSE', 'ACTIONS SUISSES', and 'ACTIONS ÉTRANGÈRES' with columns for company names and prices.

Table of exchange rates and precious metals under the heading 'BILLETTS (CHANGE)', 'DEVICES', 'MÉTAUX PRÉCIEUX', and 'CONVENTION OR'.

Table of stock market data under the heading 'NEW YORK' and 'CANADA', listing various companies and their stock prices.

Summary table with exchange rates: Achat 100 DM Devise 82.55, Achat 100 FF Devise 26.65, Achat 1 \$ US Devise 1.8975, LINGOT D'OR 20.700 - 20.950, INVEST DIAMANT Février 1986: 218.

(A = cours du 18.2.86) Les cours de clôture des bourses suisses sont communiqués par le groupement local des banques IND. DOW JONES INDUS.: Précédent: 1658.37 - Nouveau: 1672.82

Toute l'allure d'un style College



Chaussures, avec
empeigne en cuir, non
doublées; garniture
tressée, semelle syn-
thétique. En gris foncé.
Pointures: 39-44
45.-

Blouson de style
College, pur coton,
bordures et col en
tricot avec empièce-
ments de couleur sur
les bras. En blanc.
Tailles: 48-52
75.-

Pantalon à plis, pur
coton, avec 2 poches
en biais et 1 poche
arrière, larges anses
de ceinture, en bleu.
à carreaux. En bleu.
Tailles: 38-44
60.-

Polo-Shirt, pur coton
piqué. Plusieurs
teintes. Tailles: 5-9
18.-

MM La Chaux-de-Fonds et Le Locle **Oui, à MIGROS**

Confiez vos rêves à...

Jouez avec nous!

«BERCI ROMANDIE»

vous attend

STAND 1017

HABITAT & JARDIN

22.2 - 2.3.1986

B.E.R.C.I SA 1445 VUITEBŒUF
Tél. 024 / 37 17 21

...l'expérience

La nouvelle Lancia Prisma Symbol. D'ores et déjà pièce de collection.

Nous sommes parvenus à obtenir l'une des quelques Lancia Prisma Symbol qui ne furent produites qu'à un nombre strictement limité d'exemplaires. Et nous serions très heureux de vous la présenter. Permettez-nous auparavant de vous la décrire brièvement: 1600 cm³, 105 ch, traction avant, lave-glaces électriques de série à l'avant et à l'arrière, peinture métallisée, sièges arrière rabattables séparément, revêtement des sièges et des portes en alcantara, check-control et beaucoup plus encore. En bref tout ce qui est exclusif est inclus. Venez vite l'essayer.

Lancia Prisma Symbol Fr. 19 950.-

LANCIA PRISMA 
SYMBOL

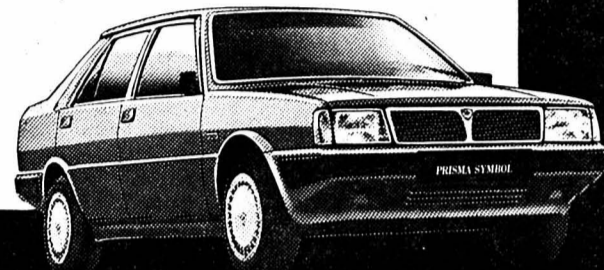

Meubles Au Bûcheron - Veuthey SA

Avenue Léopold-Robert 73, La Chaux-de-Fonds
☎ 039/23 65 65

FOIRE DE L'OCCASION

Tables et chaises d'exposition

1 armoire à glace 3 portes	Fr. 450.-
1 armoire 2 portes	Fr. 250.-
1 armoire 1 porte à rayons	Fr. 150.-
3 chevets rustiques la pce	Fr. 100.-
1 salon, 1 canapé, 2 fauteuils aroline massif, pour week-end	Fr. 600.-
1 commode galbée Louis XV en merisier massif 3 tiroirs	Fr. 2 800.-
1 chambre à coucher complète avec literie moderne	Fr. 1 500.-
1 table chêne rustique, dim. 200x90 cm	Fr. 1 500.-
1 table chêne rust., dim. 200x80 cm	Fr. 900.-
6 chaises rembourrées Ls XIII la pce	Fr. 250.-
1 table Ls XIII dim. 170x90 cm + 2 allonges 54 cm	Fr. 1 600.-
6 chaises rembourrées Ls XIII. la pce	Fr. 220.-
1 chambre à coucher, boul., literie	Fr. 600.-
5 salons de Fr. 200.- à Fr. 400.-	
Tables de salon de Fr. 100.- à Fr. 300.-	
Fauteuils de Fr. 50.- à Fr. 100.-	
Buffets de service de Fr. 100.- à Fr. 300.-	
Meubles bas Fr. 300.-	
1 table d'échec avec 2 faut. + 2 chaises	Fr. 500.-
Chaises classiques la pièce	Fr. 35.-
2 bureaux enfant Fr. 180.-	
1 salon-lit rustique Fr. 600.-	
2 bibliothèques-secrétaires blanc, d'exposition la pièce	Fr. 550.-
4 lits, dim. 90x190 cm, avec literie la pièce	Fr. 500.-
1 salon skai 3+1+1 Fr. 500.-	
1 salon 2 pl. + 2 fauteuils velours Fr. 600.-	
15 matelas dim. 90x190 cm la pièce	Fr. 100.-
1 matelas dim. 160x190 cm Fr. 400.-	
1 matelas dim. 160x200 cm Fr. 450.-	
1 armoire à glace 5 portes Fr. 600.-	
1 salon 5 éléments Fr. 600.-	

Séjour Cannes

A louer pour 2 personnes, appartement 2 pièces, confort. Libre mars, avril et juillet. Prix: mars et avril, Fr. 600.-; juillet Fr. 1 200.-.

☎ 032/81 12 63.

Conférences sur cassettes

tous les congrès des médecines douces. Listes sur demande à case postale 1738, 2002 Neuchâtel.

Société à expansion mondiale

Succès et gain immédiats garantis.

☎ 032/22 10 20, entre 8 h 30 et 12 heures.

Fr. 3 000.- à Fr. 30 000.-
PRÊT COMPTANT pour salariés, sans garantie, dans les deux jours. Discretion absolue.
☎ 027/22 86 07, (8h30-12h; 13h30-18h).

Bulletin de souscription

Veillez me considérer comme nouvel abonné de **L'IMPARTIAL**

dès le: _____ Je paierai par 3 - 6 - 12 mois*

Nom et prénom: _____

Domicile: _____

No - Localité: _____

Signature: _____

Prix d'abonnement:

3 mois: Fr. 44.50 - 6 mois: Fr. 85.- - annuellement: Fr. 163.-

* biffer ce qui ne convient pas.

Compte de chèques postaux 23 325, La Chaux-de-Fonds

Ne pas payer d'avance, mais à réception du bulletin de versement

A retourner à «L'Impartial» - 2301 La Chaux-de-Fonds

GRAND MATCH AU LOTO

organisé par et au profit de la Croix-Rouge, section de La Chaux-de-Fonds
Vendredi 21 février 1986, au Cercle Catholique, dès 20 heures

Abonnements:

25 premiers tours Fr. 15.- 1 tour gratuit
12 tours suivants Fr. 8.- 1 tour gratuit

4 cartons: 1 TV couleur portatif
1 pendulette, 1 machine à café, 1 four à raclette



UN COMPTE,
UN CHÈQUE ET
UN CRÉDIT;
TOUT CELA RÉUNI
DONNE UN
"SUPER-SERVICE" DE
LA BANQUE ROHNER:

LE COMPTE
CHÈQUE-CRÉDIT

Renvoyez encore aujourd'hui le coupon ci-joint.
Vous recevrez immédiatement notre brochure détaillée sur le compte
chèque-crédit.



Ayez l'abgérance de me faire parvenir votre documentation complète.

Nom: 3 KR 383

Adresse:

NPA: localité:

Banque Rohner

68, rue du Rhône, 1211 Genève 1

À VENDRE PEUGEOT 305 GL

année 1979, expertisée,
Fr. 3 700.-
☎ 039/28 53 90, heures des
repas.



LES TAUREAUX APPRIVOISÉS:



TYPES 90+110 V8 **LAND-ROVER**
UNE VIE DE PLUS

BERING & Co

Fritz-Courvoisier 34
☎ 039/28 42 80
2300 La Chaux-de-Fonds

Garage W. BURKHALTER
Foule 28, ☎ 039/31 82 80
2400 Le Locle

DUKO

Duko, le partenaire qu'il vous faut!

Brûleurs

à mazout
avec préchauffage
à gaz naturel
à 1 ou 2 allures
à surpression



Réservoirs

à mazout, essence et diesel
cubiques et cylindriques
soudés en usine et sur place
bacs de rétention en acier
accumulateurs et boilers



Générateurs

d'air chaud pour chauffer les
halles
industrielles, garages, serres etc.
fourneaux à huiles usées

Service d'entretien et dépannage des brûleurs tou-
tes marques 24 heures sur 24 par nos
monteurs spécialisés
6 stations-service dans le Jura

Devis, conseils et documentation
sur demande

Produits
suisse de
1^{re} qualité

Duko SA
2800 Delémont

Fabrique de brûleurs
et réservoirs
Tél. 066 223646

En toute saison, L'IMPARTIAL
votre source d'informations

Café du soleil
Saignelégier
vendredi 21 février,

Jass au cochon

souper dès 19h
Inscription: 18.-
Samedi: 22 février dès 19 h

couscous de la pleine lune

☎ 039/51 16 88

LE LOCLE

Le Locle, à louer

appartement

neuf, de 6 pièces, dans co-propriété, libre
tout de suite.

☎ 038/33 14 90

Home médicalisé

LE CHATELARD

2416 Les Brenets
039/32 12 77

Home pour personnes âgées et
convalescents

Encore quelques lits disponibles

VILLE DE LA CHAUX-DE-FONDS FÊTE DE MAI 1986

Mise au concours des guinguettes pour le
samedi 31 mai 1986

Tous les responsables des sociétés ou groupements
locaux intéressés à l'exploitation d'une guinguette
lors de la Fête de Mai 1986, sont priés de prendre
contact avec la Chancellerie communale, rue de la
Serre 23, ☎ 039/21 11 15, int. 23, où ils peuvent
obtenir le règlement d'exploitation ainsi qu'un bulletin
d'inscription.

Inscriptions jusqu'au 27 mars 1986, dernier délai.

Le numéro gagnant!

Peugeot 205. La passion de la victoire. Et la séduction de la perfection: un
profil qui coupe le souffle et fend le vent, un pep déléuré et un punch alluré, un
chic de classe et un charme de race. Sans oublier un allant de battant: elle est
championne du monde des rallyes 1985! - Voilà pourquoi plus d'un million de
clients, dans le monde entier, ont déjà misé sur le numéro gagnant. Et
empoché le gros lot...

Une robe élégante moule l'ample habitacle. Repliez les dos-
siers arrière: le coffre se mue en soute! Prenez le volant: la
traction avant et les 4 roues indépendantes révèlent un agré-
ment routier maximal et un rayon de braquage minimal! Préfé-
rez-vous 4 ou 5 vitesses, 3 ou 5 portes, 1124 cm³ et 50 ch DIN
ou 1360 cm³ et 72 ch DIN, une fringante GTI ou un diesel d'avant-garde,
sobre, souple et silencieux comme vous ne pouvez l'imaginer? Il répond
maintenant déjà aux sévères normes de dépollution U.S. 83 (donc aux pres-
criptions valables en Suisse à partir du 1. 10. 1987). A moins que vous ne sou-
haitiez croquer le croco Lacoste! De toute manière, vous tirerez le bon
numéro.

Testez la Peugeot 205 à fond. Mais n'oubliez pas que tous ceux qui voulaient
la vaincre ont été vaincus par sa séduction!

Peugeot 205: 3 ou 5 portes, 17 exécutions, 5 motorisations.

Peugeot 205 avec catalyseur à 3 voies livrable prochainement.

A partir de Fr. 10795.-

6 ans de garantie contre la perforation de la carrosserie par la corrosion.

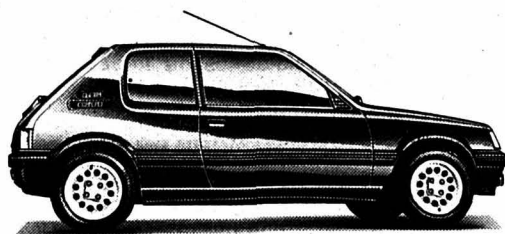

PEUGEOT 205

L'IMPARTIAL

La Suisse

Grands dossiers romands

Fruit d'une collaboration entre deux quotidiens de notre pays, le premier
des grands dossiers économiques romands sera consacré au

Canton de Neuchâtel

théâtre de spectaculaires reconversions industrielles et de développe-
ments avancés dans les technologies nouvelles.

Ce dossier, réalisé conjointement par «La Suisse» et «L'Impartial»,
paraîtra à fin mars 1986.

Grâce à la diffusion des deux journaux, il bénéficiera d'un tirage excep-
tionnel: plus de 100 000 exemplaires, non seulement dans le canton
de Neuchâtel, mais dans toute la Suisse romande, et il touchera les
principaux milieux économiques et financiers du pays.

Industriels, entrepreneurs et pionniers pourront s'y présenter à leur
gré, dans des espaces publicitaires choisis par eux sur maquette.

Cette offre spéciale de «L'Impartial» et de «La Suisse» vous sera pré-
sentée par

PUBLICITAS Neuchâtel, Service de publicité de «L'Impartial».

Pour tous renseignements: 038/25 42 25.

LE LOCLE

Demain samedi de 9 h à 12 h. et 14 h à 17 h

Vous qui cherchez à acheter un grand appartement
profitez de notre journée

Portes ouvertes

pour visiter un spacieux appartement de 2 x 3 pièces, transformées en un 5 pièces
dont les 134 m² occupent entièrement le 4^e étage!

Rue Henri Perret 9 - Le Locle



HABITATIONS POUR TOUS SA

Agence de Neuchâtel,
Rue des Moulins 51, 2000 Neuchâtel Tél. (038) 25 94 94

Bureau de vente:
Rue Léopold-Robert 13, 2300 La Chaux-de-Fonds
Tél. (039) 23 83 68



Pour Londres et Paris
Je cours ce soir à Dixi

**AU LOTO
DES CHASSEURS**

du Locle

Cercle privé
des Montagnes neuchâteloises, avec
restauration
cherche pour le 1er novembre 1986

gérant

titulaire de la patente de cafetier-restaurateur

Ce poste conviendrait particulièrement à une personne
ayant tenu un restaurant et souhaitant poursuivre une
activité réduite.

Appartement à disposition.

Ecrire sous chiffre UT 50279 au bureau de L'Impartial
au Locle.



Nos spécialités
du mois

Le Locle, ☎ 039/31.13.47

**Restaurant
des Frêtes**

☎ 039/32 10 74

Poule au riz

Dimanche midi

En toute saison,
L'IMPARTIAL,
votre source
d'informations



Congés de sport !!! Parents profitez d'équiper vos enfants avec du
matériel de marque à des prix exceptionnels.

Authier racer + Tyrolia 45
120-130-140 cm. Fr. 158.- cédés à Fr. 138.-
avec Tyrolia 80 (84-85)
150-160-170 cm. Fr. 178.- cédés à Fr. 158.-

MORILLES



LA
CROÛTE
Fr. 12.50

«LES BOULEAUX»
Les-Petits-Ponts
☎ (039)
37 12 16

GARAGE DU RALLYE

A. Dumont - Distributeur OPEL - Le Locle

Durant notre exposition OPEL, nous vous
proposons également nos occasions

Garantie OK

OPEL Kadett GS/i	1984-11	31 000 km
OPEL Kadett Caravan 1300	1984	27 000 km
OPEL Ascona 1600 L	1982	51 000 km
OPEL Manta CC, GT/E	1981	59 000 km
OPEL Manta GT/E	1984	51 000 km
OPEL Manta GT	1985	15 000 km
OPEL Rekord 2000 E Montana	1984	30 000 km
FORD Taunus 2.0 S	1980-12	65 000 km
SAAB 900 Turbo	1982	superbe voiture
TALBOT Samba	1984-11	15 000 km

Essai sans engagement - Crédit

Service de vente: P. Demierre - P.-A. Dumont,
☎ 039/31 33 33

Vous avez la **Conscience tran-**
quille. Vous ne **dormez** pas
bien. Votre matelas ou votre
sommier en est la **cause.**
Nous avons toute la **gamme** de
très, très bons **matelas** et
l'expérience pour vous satis-
faire.

W. Vogel, France 13, Le Locle
☎ 039/31 60 22
(de 12 à 13 h 35)

Homme 45 ans, habitant la campagne, cher-
che
compagne
pour rompre solitude.
Âge idéal 35 à 41 ans.
Ecrire sous chiffre IT 50350 au bureau de
L'Impartial du Locle

En toute saison,
L'IMPARTIAL,
votre source
d'informations

MAIGRIR

c'est possible et pas si difficile au
Club ALINE

Réunions:
La Chaux-de-Fonds, lundi 16 h 15
et 18 h 15, Restaurant Fleur de Lys,
Le Locle, jeudi, 18 h 15,
Envers 34,
☎ 039/26 54 49.

Abonnez-vous à L'IMPARTIAL

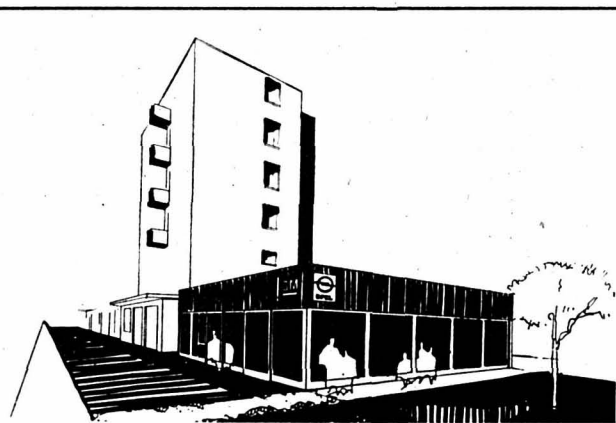

Garage du Rallye - A. Dumont

Distributeur Opel- Le Locle

**EXPOSITION
OPEL**

Vendredi 21 février de 14 h à 21 h
Samedi 22 février de 9 h à 20 h
Dimanche 23 février de 9 h à 18 h
Lundi 24 février durant les heures ouvrables

LOTÉRIE CONCOURS DE DÉMONSTRATION

**CONSULTATION GRATUITE
DE
VOS OREILLES** (audition)

Fournisseur AI - AVS - AMF - CNA

Mardi 25 février Le Locle
de 9 à 12 h

Pharmacie Mariotti
38, Grande-Rue, 2400 Le Locle
☎ 039 31 35 85.

Surdité DARDY SA

43 bis, avenue de la Gare 1001 LAUSANNE Tél. (021) 23 12 45

RESTAURANT DU DOUBS

Les Brenets

Deux truites Maison pour Fr. 12.- -
Cuisse de grenouilles Fr. 6.50 la
douz. - Feuilleté aux morilles Fr. 9.-.
Tous les soirs,
fondue chinoise à gogo Fr. 17.-
Veuillez réserver svp: ☎ 039/32 10 91.
Fermé le lundi.

CRÊPERIE BRETONNE

TEA-ROOM

M.-A. Calame 4
Le Locle
☎ 039/31 46 27

A louer tout de suite ou pour date à
convenir, Le Locle, rue du
Communal 12-14

appartements 2 pièces

confort, loyer mensuel
Fr. 325.- à Fr. 345.-
+ charges.

A louer pour le 31 mars 1986 ou date
à convenir, Le Locle, rue du Communal
14

appartement 4 pièces

confort, Loyer mensuel: Fr. 530.
- + charges.

S'adresser à:

Gérance des immeubles de l'Etat, Seyon
10, 2001 Neuchâtel, ☎ 038/22 34 15



À VENDRE

Quartier-Neuf - Le Locle

**maisons
à rénover**

GÉRANCE ET TRANSACTIONS
IMMOBILIÈRES
Girardet 57 - Le Locle

☎ 039/31 62 40

GROUPE DIXI

en pleine expansion

cherche pour son département «Machines outils en
haute précision»:

RECTIFIEURS

personnes qualifiées avec quelques années d'expé-
rience.

TOURNEURS

avec quelques connaissances des commandes numéri-
ques.

GRATTEURS

Si possible ayant quelques années de pratique.

Entrée au plus vite. Places stables. Conditions d'enga-
gement intéressantes.

Les personnes intéressées peuvent envoyer leurs offres
par écrit à:

GROUPE DIXI
Service du personnel
42, avenue du Technicum
2400 Le Locle
☎ 039/34 11 71
(interne 2187)



JURA BERNOIS

la voix
d'une région

Haltérophiles bretons reçus par leurs «collègues» de Tramelan



La délégation bretonne à Tramelan, un stage bénéfique.

Samedi prendra fin pour une vingtaine de Bretons une expérience qui sort vraiment de l'ordinaire. En effet, grâce à quelques relations amicales entre deux sportifs de la localité, l'haltérophile Daniel Tschan et le hockeyeur bien connu Gérard Vuilleumier, une vingtaine de Bretons se trouvent au village pour un stage d'entraînement.

Ils pratiquent aussi le ski de fond ou le ski alpin ce qui pour plusieurs d'entre eux est une véritable première. De plus, ils ont tous assisté à une rencontre de hockey sur glace; ce qui pour eux était aussi tout nouveau.

Huit jours qui resteront gravés chez ces jeunes athlètes. Domiciliés au chalet des Unions chrétiennes, «Le Sabot», aux Reussilles, ces jeunes ont été reçus par les autorités municipales représentées par le conseiller municipal Marcel Weber.

Le club d'haltérophilie par son nouveau président Pierre-Alain Rossel recevait cette délégation qui s'est déclarée enchantée de son séjour et surtout de l'accueil qui lui a été réservé.

En plus des activités qui ont été pour eux de nouvelles découvertes, l'entraînement faisait également partie du programme et c'est dans les locaux du club de Tramelan que cette cohorte, sous les ordres de l'ex-international Michel Le Bloay, restait bien en forme.

Notons que cette délégation a encore visité la fabrique de chocolat Camille Bloch à Courtelary et le Musée de voitures anciennes à Muriaux. Il n'est pas exclu que les haltérophiles de Tramelan se rendent une fois en Bretagne et rendent visites à leurs hôtes d'une semaine qui emporteront avec eux un lumineux souvenir de leur passage - trop court - à Tramelan. (Texte et photo vu)

Une grande première à Tramelan



Toute la famille des filles pour cette première à Tramelan (à quant un championnat réservé aux filles?) (Photo yav)

Profitant des magnifiques installations de la patinoire couverte des Lovières, les filles du village ont voulu démontrer à leur façon il est vrai, que le hockey sur glace pouvait également les intéresser. Elles ont décidé ainsi de disputer une première rencontre de hockey sur

glace dont les équipes étaient formées exclusivement de filles. C'est ainsi que ces demoiselles de l'Ecole secondaire étaient opposées à celles de l'Ecole primaire.

Arbitrée par Evan Mathez cette rencontre aura permis à l'Ecole primaire de battre l'Ecole secondaire par 5 à 1. Les équipes étaient formées comme suit:

Ecole primaire: Marita Gyger, Myriamme Thibaud, Stéphanie Houlmann, Michèle Laederach, Karine Vuilleumier, Carine Zingg, Delphine Boillat, Ursula Bühler, Natacha Droz, Micheline Sautebin, Sandrine Piquerez. Coach: Thierry Ducommun.

Ecole secondaire: Corinne Schärer, Barbara Pitiglio, Vanessa Kising, Mara Vettori, Carole Châtelain, Magalie Wysard, Laurence Giovannini, Catherine Ramseyer, Valérie Gerber, Nathalie Scheidegger, Sandra von Känel, Anne-Laurence Droz. Coach: Sidney Vuilleumier. (vu)

cela va se passer

Tournoi des vétérans de Tramelan

Mis sur pied par le Fan's-Club du HC Tramelan, sur l'initiative de son président André Droz, le premier tournoi vétéran de hockey sur glace se déroulera samedi à la Patinoire des Lovières. Six équipes y participeront et se disputeront le challenge offert par M. Pierre-André Mailler. Ce sont: Bienne, Moutier, Ajoie, Franches-Montagnes, Le Fuet-Bellelay et bien sûr Tramelan. Le tournoi débutera à 14 heures et les matchs seront d'une durée de deux fois 10 minutes, dont huit minutes non-stop et deux minutes effectives. La finale est prévue aux environs de 19 heures. (comm, vu)

Le 12e «Mémorial Spozio» à Moutier

La douzième édition de la course de ski nordique «Mémorial Georges Spozio», organisée par le Ski-Club Moutier, se disputera dimanche 23 février sur la piste de la Montagne de Moutier. Neuf catégories de concurrents seront au départ sur un parcours de 5 à 15 km. Les participants se retrouveront à 8 heures au Restaurant de la Haute-Montagne, pour l'appel et la distribution des dossards. Les premiers départs - qui se feront tous en masse - seront donnés à 10 heures.

Les inscriptions sont prises chez Roberto Cavallin, à Crêmines au ☎ 93 96 76 ou sur place. Un challenge récompensera les meilleurs des catégories dames, juniors, seniors I, II et III. Le challenge interclubs sera attribué en additionnant les trois meilleurs temps de chaque club.

En cas de temps incertain, le ☎ 180 renseignera aujourd'hui vendredi 21 février dès 20 heures. En cas de renvoi, la date retenue sera le 9 mars. (comm)

Service de défense de Villeret

A la veille de la saison 1986

L'Etat-major du Service de défense a procédé récemment au recrutement 1986.

Au total, 12 nouvelles recrues ont été incorporées. Tous ces hommes ont par ailleurs été d'accord de suivre un cours de formation spéciale, soit cette année, soit l'année prochaine.

Au niveau du recrutement, rappelons que sont soumis à l'obligation de servir dans le cadre du service de défense, tous les hommes à partir du 1er janvier de l'année dans laquelle ils atteignent l'âge de 19 ans, jusqu'au 31 décembre de celle où ils atteignent l'âge de 45 ans.

L'obligation de servir s'accomplit par le service actif ou par le paiement d'une taxe d'exemption et c'est la commission du feu qui décide si un homme astreint au service doit accomplir celui-ci ou payer la taxe d'exemption.

UN EFFECTIF DE 60 HOMMES

Pour cette année 1986, l'effectif du corps SP de Villeret sera de 60 hommes, soit 4 officiers, 37 sots ou spécialistes et 19 sapeurs. Dans l'ensemble, on constate ainsi que le 69% du corps est constitué par les officiers, cadres et spécialistes, soit une moyenne tout à fait remarquable.

Pour cette année 1986, l'état-major du

Service de défense a fixé les exercices comme suit:

- 22.4.86 exercice cadres et spécialistes
- 28.4.86 idem
- 6.5.86 exercice général
- 27.5.86 exercice général
- 3.6.86 exercice général
- 13.6.86 exercice général
- 26.8.86 exercice ps et hydrocarbures
- 16.9.86 idem
- 27.9.86 cours de perfectionnement de l'ASPDC.

Relevons en plus une inspection des cadres et spécialistes qui aura lieu sur ordre spécial.

Comme à l'accoutumée, ce programme des exercices sera distribué prochainement à tous les membres du corps.

QU'EN EST-IL DU MATÉRIEL?

Au niveau du matériel et comme nous l'avons relevé dans une précédente édition, il est principalement à relever que le corps SP de Villeret dispose d'un véhicule d'intervention dès cette année.

Relevons d'autre part l'acquisition d'une nouvelle échelle à arcs-boutants de 13 m. laquelle a été livrée récemment par la maison Ehram. Pour la première année également, le corps SP disposera

Suite des informations
du Jura bernois

► 23

Récupération de verre Les Tramelots bien disciplinés...

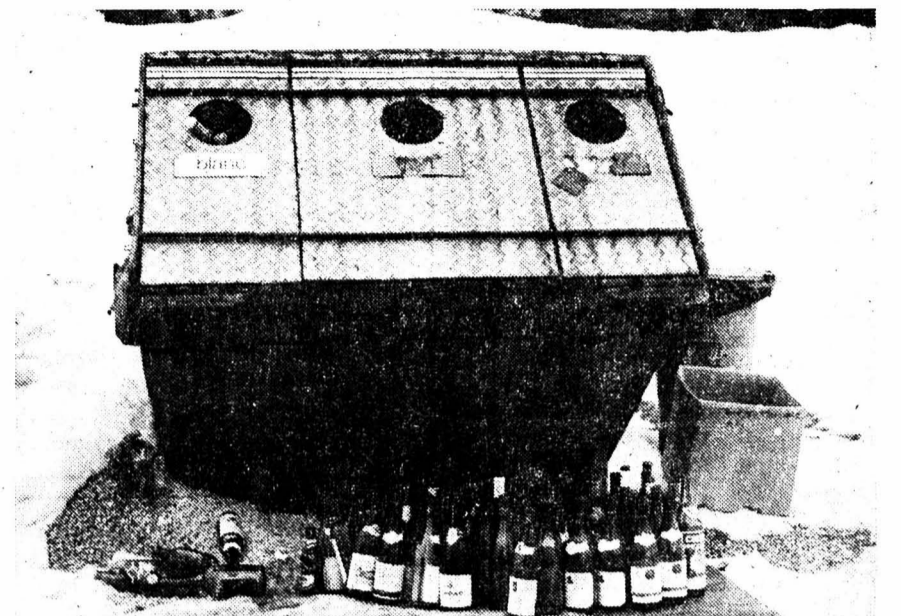

C'est connu, les habitants de Tramelan sont toujours bien disciplinés lorsque leurs autorités leur demandent un petit effort. La preuve en est donnée par notre photo prise tout dernièrement au champs de foire où l'on remarque que bien que vidé régulièrement, le conteneur s'est avéré trop petit.

Cependant si cette discipline est remarquable et sert bien sûr à la protection de l'environnement, certains usagers qui se montrent bien décidés à faire un effort, oublient celui qui consiste à respecter le sommeil des habitants se trouvant aux alentours de la benne.

Il n'est pas rare que très tard dans la nuit l'on entende des bruits de verre cassé, d'autres confondent semaine et dimanche et aux premières lueurs du jour du repos, oublient que d'autres devraient pouvoir bénéficier du sommeil du juste...

Il semble qu'avec un peu de bonne volonté de part et d'autre l'on doit pouvoir concilier protection de l'environne-

ment et protection du sommeil, alors... un petit effort... (Texte et photo vu)

Extrait du procès-verbal du Conseil municipal Taupiers amateurs, à vos trappes!

Sur proposition de la Commission agricole, le Conseil municipal de Tramelan a désigné les personnes suivantes en qualité de taupiers officiels: MM. Christian Bangarter, Jean Châtelain et Ernest Strahm.

Comme par le passé, la «chasse» reste ouverte pour les taupiers amateurs, le montant de la prise étant fixé à 1 franc.

Les «trophées» sont à présenter aux contrôleurs officiels soit: M. Jean Habegger, Grand'Rue 41 et Mme Irène Laederach, La Vie-des-Bœufs, qui établiront les bons de paiement à l'intention de la recette municipale.

(secre. comm, vu)

Fin de session du Grand Conseil bernois

Des interpellations pour le dessert

C'est avec le traitement de diverses interpellations parlementaires que le Grand Conseil bernois a terminé jeudi sa session de février. La dernière de la législature 1982-86 en fait, et la dernière tout court pour au minimum 45 députés qui ont d'ores et déjà annoncé qu'ils ne solliciteront pas de nouveau mandat. Pour les 155 autres députés, la prochaine échéance est fixée au 27 avril prochain, lors des élections cantonales.

Une fois de plus, le parlement a entamé jeudi un débat de fond sur la question de la politique en matière d'asile. Il a accepté deux postulats demandant au canton d'intervenir de manière appropriée auprès du Conseil fédéral. Un des postulats demandait également que la possibilité soit étudiée de regrouper les demandeurs d'asile de culture étrangère «grâce à l'aide de la Suisse, dans un pays voisin et de culture identique ou analogue (Inde méridionale par exemple pour les réfugiés tamouls)».

La discussion a en outre été marquée

par les derniers renseignements fournis par les autorités judiciaires bernoises: tamouls impliqués dans le trafic d'héroïne. Certains députés ont mis le parlement en garde contre le risque de mettre «tout le monde dans le même paquet». Les députés ont toutefois été d'accord pour souligner la nécessité de préserver la réputation humanitaire de la Suisse.

Auparavant, un membre de la commission de gestion avait fait part des résultats de l'enquête sur la libération de

la taxe sur les voitures. Cette affaire, soulevée lors de l'affaire des finances bernoises avait fait les gros titres l'automne dernier. Lorsqu'il avait été appris que de nombreux propriétaires d'automobile appuyés par une décision du gouvernement, ne devait s'acquitter d'aucune taxe ou ne devait payer qu'une modeste somme.

Cette situation n'a pu dans aucun cas, être imputée au Conseil exécutif actuel, a déclaré le représentant de la commission de gestion. Dans quelques cas (employés à l'Office des poursuites, conseillers d'Etat ou chancelier), la libération de la taxe ou le droit à des réductions ont été suspendus au début de cette année déjà. Dans d'autres cas (TCS, instructeurs à l'armée, etc.) il est indispensable de procéder à une enquête approfondie. En ce sens, le parlement a approuvé une motion demandant au gouvernement une révision du décret contesté de 1972 sur l'imposition des véhicules à moteur. (ats)



VENDREDI

- 7.00 Reprise RSR 1
- 9.00 Musique aux 4 vents
- 10.00 Les Matinées Horizon 9
Dr Robert Klein & Laurent Diercksen - 11.00 avec F. Santal
- 12.15 Le coup de fil et activités villageoises avec Christian Eichenberger
- 12.30 RSR - Midi-Première
- 12.45 La Bonn'occace
- 13.15 RSR - Effets divers
- 14.05 Rediffusion «De fil en aiguille» de jeudi
- 14.35 Musique aux 4 vents
- 16.30 33 tours puis sont vont, avec François Martinelli
- 18.00 RSR 1, et sports
- 18.30 Magazine d'actualités RJB, avec Jean-Pierre Eichenberger
- 19.00 Jazz Panorama avec Kurt Morh & Laurent Diercksen
- 19.30 Le loup solitaire, musique et courrier du cœur avec Didier Studer
- 21.00 Relais de RSR1

MAZDA MAZDA



Nos occasions

MAZDA 323 1.3
3 portes, gold, 47 000 km, 1982 Fr. 6 300.-

MAZDA 626 2.0 GLX
5 portes, bleue, 29 000 km, 1984 Fr. 11 800.-

DATSUN STANZA
5 portes, bleue, 50 000 km, 1983 Fr. 7 900.-

FORD ESCORT 1.3
5 portes, bleue, 70 000 km Fr. 6 400.-

OPEL CORSA
3 portes, blanche, 11 500 km, 1984 Fr. 9 200.-

OPEL KADETT 1300
5 portes, rouge Fr. 5 500.-

VW 1302
Fr. 3 500.-

GARAGE DE L'AVENIR
039/23 10 77
Progrès 90
La Chaux-de-Fonds

MAZDA MAZDA

L'ÉCOLE NEUCHÂTELOISE DE SOINS INFIRMIERS PSYCHIATRIQUES
2074 MARIN (NEUCHÂTEL), ☎ 038/33 51 51

vous offre

un programme de formation théorique et pratique

sanctionné par un diplôme reconnu par la Croix-Rouge Suisse.

Durée des études: 3 ans
Age d'admission: 18 ans
Début des cours: 6 octobre 1986
Prochain examen: 7 avril 1986

Activité rétribuée dès le début de formation

Si vous avez une bonne formation de niveau secondaire avec diplôme ou êtes en possession d'un CFC.

Si vous êtes intéressé(e) par les relations humaines et le travail en équipe,

si vous êtes de nationalité suisse ou en possession d'un permis de travail B ou C,

prenez contact avec nous: Direction de l'Ecole neuchâtoise de soins infirmiers psychiatriques.

AVIS AUX DÉTENTEURS DE VÉHICULES À MOTEUR

REPRISE DES PLAQUES DÉPOSÉES À LA PRÉFECTURE

MARS 1986: dès le 27.2.86

Les plaques ne peuvent être délivrées qu'à partir de la date figurant sur l'attestation d'assurance, mais il est indispensable de faire parvenir à la Préfecture des Montagnes, service des automobiles, avenue Léopold-Robert 34, 2301 La Chaux-de-Fonds, l'attestation d'assurance quelques jours à l'avance.

Le bordereau relatif à la taxe des véhicules (loi du 25.08.82) et à l'émolument de reprise (arrêté du Conseil d'Etat du 22.12.80) sera expédié après la remise en circulation du véhicule.

Ouverture des guichets: de 7 h 30 à 11 h 30 et de 14 h à 17 h.

Service cantonal des automobiles

Dethleffs '86



Caravanes + Motor home
Agence DETHLEFF
Caravanes TRIPET
La Chaux-de-Fonds
☎ 039/28 26 55/56
présent au salon de Lausanne du 22 février au 2 mars

S meubles GRABER
SA Serre 116
SAL 039 239564
SALO
SALON
SALONS
Pour tous les goûts

TOUTES LES NOUVEAUTÉS HONDA
chez *Ars Willmann*
Serre 110 - ☎ 039/234 681

VILLE DE LA CHAUX-DE-FONDS
CIMETIÈRE ET CENTRE FUNÉRAIRE

Désaffectation du massif des petits enfants IIIa et IVa

Nous informons les familles que le massif des PETITS ENFANTS IIIa et IVa sera désaffecté dès le 30 mai 1986.

Ce massif comprend les tombes des enfants en-dessous de 3 ans, INHUMÉS ENTRE 1925 ET 1950.

En application des dispositions légales, les personnes qui désirent disposer des monuments, plantes, etc., ou faire exhumer les restes funéraires touchés par cette mesure, doivent en faire la demande écrite à la Direction du Cimetière et Centre funéraire, rue de la Charrière 102, 2300 La Chaux-de-Fonds, jusqu'au 15 mai 1986.

Il en est de même pour les urnes.

Dès le 1er juin 1986, nous disposerons des monuments qui n'auront pas été enlevés.

Les familles concernées voudront bien se référer au présent avis, car elles ne seront pas contactées par écrit.

Pour tous renseignements, veuillez s'v adresser à la Direction du Cimetière et Centre funéraire, ☎ 039/28 16 21. La Direction.

MAGASIN PROFESSIONNEL POUR CHIENS ET CHATS
OUVERT LE LUNDI AU VENDREDI 15 À 18.30 H, SAMEDI 8.30 À 12 H.

ACTION EN FEVRIER
LORS DE L'ACHAT D'AU MOINS 50 KG DE N'IMPORTE QUEL PRODUIT DE ROYAL CANIN, VOUS RECEVEZ GRATUITEMENT UN MANGEOIR!

MARCEL GARDIN
Rue du Locle 81, 2304 La Chaux-de-Fonds, 26 69 24.

ROYAL CANIN
ELEVAGE ET TRAVAIL INTERNATIONAL
1700 FRIBOURG - TEL. 037/22 34 46

Petit atelier cherche **travail de polissage**
Horlogerie ou autres.
☎ 039/61 16 89.

Zoum Diffusion
Paix 70
cherche dès le 10 mars, une **vendeuse**
☎ 039/23 55 70

PARTICULIER, disposant de fonds propres, reprendrait **AFFAIRE SÉRIEUSE**
à bon rendement.
Ouvert à toute proposition.
Ecrire sous chiffre HG 4242 au bureau de L'Impartial.

CAFÉ BÂLOIS
1er-Mars 7a
Le dimanche, notre restaurant reste **OUVERT** (sans restauration) *****
En semaine: menu du jour et carte habituelle

Emprunt Zéro Coupon

SETTSU EUROPE B.V.
Amsterdam, Pays-Bas

avec cautionnement solidaire de la
The Industrial Bank of Japan, Ltd.
Tokyo, Japon

- Filiale à 100% de Settsu Paperboard Mfg. Co., Ltd.
- Settsu Paperboard est un des plus grands producteurs de carton au Japon
- The Industrial Bank of Japan est le N° 1 des «Long Term Credit Banks» au Japon
- Long term debt rating de la caution: Aaa de Moody's et AAA de Standard & Poors

Emprunt Zéro Coupon 1986-2001 de fr. s. 100 000 000 au maximum
Prix d'émission: 46,50% + 0,3% timbre fédéral de négociation
Durée: 15 ans au maximum

Rendement à l'échéance: 5,237%

Fin de souscription: 25 février 1986, à midi

Coupons: obligations au porteur de fr. s. 5000 et fr. s. 100 000 nominal

Coupons: coupons annuels au 5 mars

Remboursement: 5 mars 2001. En raison d'impôts dès 1987 avec des primes dégressives.

Libération: 5 mars 1986

Cotation: sera demandée aux bourses de Zurich, Bâle, Genève, Lausanne et Berne.

Numéro de valeur: 737.730

Impôts: Capital et prime éventuelle sont payables sans déduction d'impôts ou de taxes japonais ou hollandais, présents ou futurs.

Restrictions de vente: USA et Japon

Un extrait du prospectus paraîtra le 21 février 1986 en français dans le «Journal de Genève» et en allemand dans les «Neue Zürcher Zeitung» et «Basler Zeitung». En outre, à partir du 21 février 1986, un prospectus détaillé peut être obtenu auprès des banques soussignées.

Les banques soussignées tiennent à disposition des bulletins de souscription.

Crédit Suisse	Union de Banques Suisses	Société de Banque Suisse
Banque Populaire Suisse	Bank Leu S. A.	Groupement des Banquiers Privés Genevois
A. Sarasin & Cie	Société Privée de Banque et de Gérance	Groupement de Banquiers Privés Zurichois
Banques Cantonales Suisses		
Daiwa (Switzerland) Ltd.	Nomura (Switzerland) Ltd.	Yamaichi (Switzerland) Ltd.
Sumitomo International Finance AG	The Industrial Bank of Japan (Switzerland) Ltd.	Bank of Tokyo (Schweiz) AG

CS-compte salaire plus
Pour payer plus facilement.

Titulaire d'un CS-compte salaire «plus», vos virements deviennent simples comme bonjour avec un ordre de paiement. Il vous suffit d'y apposer montant, date et signature et de joindre les bulletins de versements. Nous nous chargeons du reste. Rapidement, soigneusement et gratuitement.

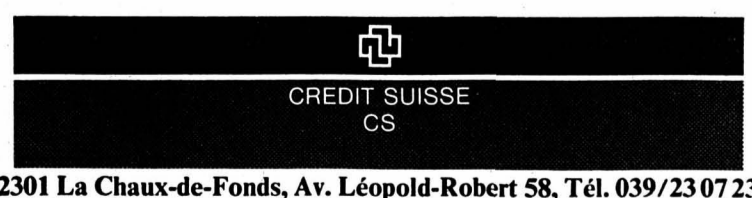

2301 La Chaux-de-Fonds, Av. Léopold-Robert 58, Tél. 039/23 07 23



**AVIS AUX SUPPORTERS
DU HOCKEY-CLUB
LA CHAUX-DE-FONDS**



L'IMPARTIAL

en collaboration

avec **VOYAGES
GIGER AUTOCARS**
☎ 039/23 75 24



la voix
d'une région

organise un déplacement à Martigny samedi 22 février 1986 pour le premier match du tour final à l'extérieur.

A cette occasion, **L'IMPARTIAL** offre 50 places assises. L'attribution des billets se fera dans l'ordre d'arrivée des inscriptions.

Prix exceptionnel du voyage en autocar: **Fr. 28.-.**

Départ: 17 heures, place de la Gare, La Chaux-de-Fonds.

Inscriptions: Journal L'Impartial, rue Neuve 14, La Chaux-de-Fonds.

Fr. 30.000.-

c'est le montant
que nous vous prêtons
Rapidité - Discrétion
sans garantie

Finances Services
Pérolles 55 - 1700 Fribourg
☎ 037/24 83 26

8 h.-12 h. - 13 h. 30 à 18 h.
mardi-jeudi, jusqu'à 19 h.

Dimanche 23 février
de 15 à 18 heures
à l'Ancien Stand

thé dansant

avec

**GILBERT
SCHWAB**



PÂQUES 1986

Un magnifique voyage de quatre jours,
du vendredi 28 au lundi 31 mars

**Schwyz - Maderno
Riva - Sirmione
Le Lac de Garde**

Fr. 490.- tout compris
en chambre à deux lits
Programme détaillé à disposition

Inscriptions:
Voyages Giger Autocars
☎ 039/23 75 24

**Café-Restaurant
de l'Abeille**

paix 83 La Chaux-de-Fonds

samedi dès 14 h 30

match aux cartes

**Restaurant
de La Chaux-d'Abel**

☎ 039/61 13 77

Vendredi et samedi

bouchoyade

Prière de réserver svp

**LES NOUVELLES
RENAULT 9 ET RENAULT 11 LOUISIANE
GAGNEZ FR. 1000.-**



Renault 9 Louisiane.
Coiffe conventionnel.
Moteur 1397 cm³: 72 ch-DIN/
53 kW-DIN. Equipement supplé-
mentaire Fr. 2000.-.
Vous n'en payez que Fr. 1000.-.

Renault 11 Louisiane.
Hayon. Moteur 1721 cm³:
82 ch-DIN/60 kW-DIN. Equipé-
ment supplémentaire Fr. 2200.-.
Vous n'en payez que Fr. 1200.-.

EN PLUS Les modèles Louisiane vous
apportent quelque chose **EN
PLUS** qui vous fait économiser Fr. 1000.-. D'abord, **EN PLUS** une
radio/cassette stéréo, et **EN PLUS** des phares anti-brouillard, et
EN PLUS un toit ouvrant, et **EN PLUS** des bandes décoratives laté-
rales, et **EN PLUS** des sièges arrière rabatta-



bles séparément sur la Renault 11 Louisiane.
Offrez-vous un plaisir **EN PLUS**: essayez-les chez

l'agent Renault le plus proche. **EN PLUS** de l'économie réalisée sur le
modèle que vous choisirez, il vous fera assurément **EN PLUS** une offre
de reprise intéressante.

Renault 9 Louisiane Fr. 15 390.-

Renault 11 Louisiane Fr. 16 590.-

Financement et Leasing: Renault Crédit SA, 8105 Regensdorf.

RENAULT

85.2.17.1

Garage P. Ruckstuhl SA, La Chaux-de-Fonds, F.-Courvoisier 54, ☎ 039/28 44 44

Garage Erard SA - Saignelégier, 22, rue des Rangiers ☎ 039/51 11 41

Les Bois: Garage Denis Cattin, ☎ 039/61 14 70 - Les Genevez: Garage Jean Negri, ☎ 032/91 93 31 - Le Locle: Garage Cuenot, rue du
Marais, ☎ 039/31 12 03 - Les Ponts-de-Martel: Garage Montandon, ☎ 039/37 11 23 - Saint-Imier: Garage du Midi, ☎ 039/41 21 25



Comme tu nous as aimés sur la terre,
veille sur nous et prie pour nous
du haut du ciel.

Monsieur et Madame Armand Posse-Marmolland, à Crissier,
leurs enfants et petits-enfants;

Madame et Monsieur Albert Comby-Posse, leurs enfants
et petits-enfants;

Monsieur Pierre Posse, de feu Camille Posse;

Monsieur et Madame Jérôme Posse-Berreta, à Renens, et leurs enfants;

Madame veuve Albertine Michellod-Cheseaux,
à Montagnon-sur-Leytron, ses enfants et petits-enfants;

La famille de feu Alexandre Crettenand;

La famille de feu Charles Produit;

Monsieur Marc Posse, à Chamoson;

La famille de feu Luc Posse,

ainsi que les familles parentes et alliées ont le grand chagrin de faire
part du décès de

Madame

Marie Adeline POSSE

née PRODUIT

que Dieu a accueillie jeudi, dans sa 89^e année, réconfortée par les
sacrements de l'Eglise.

Repose en paix chère maman,
grand-maman et arrière-grand-maman.

LA CHAUX-DE-FONDS, le 20 février 1986.

L'INHUMATION AURA LIEU SAMEDI 22 FÉVRIER.

LA MESSE DE SÉPULTURE SERA CÉLÉBRÉE À LA CHAPELLE DU
CIMETIÈRE À 9 h. 30.

Le corps repose au pavillon du cimetière.

Domicile de la famille: rue des Frênes 6.

IL NE SERA PAS ENVOYÉ DE LETTRE DE FAIRE-PART, LE
PRÉSENT AVIS EN TENANT LIEU.

6000

SONVILIER

Repose en paix.
Dieu est amour.

Mademoiselle Jeanne Gränicher,

ses belles-sœurs,

ses neveux, nièces, petits-neveux et petite-nièce,

ainsi que les familles parentes, alliées et amies, ont le pénible devoir de faire
part du décès de

Mademoiselle

Rosa GRÄNICHNER

survenu le 19 février 1986 dans sa 86^e année, après une longue hospitali-
sation.

Un culte sera célébré au temple de Sonvilier, samedi, le 22 février, à
15 heures.

Selon le désir de la défunte, le corps a été remis à l'Institut d'anatomie
de l'Université de Berne.

Les personnes qui désirent honorer sa mémoire peuvent le faire en
pensant à Terre des Hommes, Genève, ccp 12-12176-2.

Cet avis tient lieu de lettre de faire-part.

5993

LE LOCLE

Que ton repos soit doux
comme ton cœur fut bon.

Monsieur et Madame René Marguier-Reymond:

Paulette Choley;

Madame Yvonne Marguier-Longchamp:

Madame et Monsieur Bernard Porta-Marguier et leur fils;

Monsieur et Madame Paul Jaquet-Rohrbach et famille;

Monsieur et Madame Charles Jaquet-Martin et famille,

ainsi que les familles parentes et alliées, ont le chagrin de faire part du
décès de

Monsieur

Maurice MARGUIER

enlevé à leur tendre affection jeudi, dans sa 90^e année.

LE LOCLE, le 20 février 1986.

La cérémonie aura lieu au Centre funéraire de La Chaux-de-Fonds,
samedi 22 février, à 9 heures.

Le corps repose au pavillon du cimetière de La Chaux-de-Fonds.

Domicile de la famille: M. et Mme René Marguier,
Bois-Noir 41,
La Chaux-de-Fonds.

Veuillez penser au Home «Les Fritillaires», ccp 23-1236-5.

Le présent avis tient lieu de lettre de faire-part.

5999

LE LOCLE

Très touchés par les témoignages de sympathie et d'affection reçus
lors de notre deuil, nous remercions sincèrement toutes les person-
nes qui ont pris part à notre épreuve, par leur présence, leur mes-
sage, leur don ou leur envoi de fleurs.

Nous les prions de trouver ici l'expression de notre profonde recon-
naissance.

**MADAME COLETTE GIGANDET-JACOT
ET FAMILLE**

50380

SPORT hebdo

magazine
reportages
interviews
mémento

L'IMPARTIAL *la voix d'une région*

Anzère... des avalanches au bon moment

● Lire en page 31



Droit au but

UNE OCCASION UNIQUE

Près de trois millions de francs de budget. Une organisation à pied d'œuvre depuis plus de deux ans. Douze localités concernées. Incontestablement les championnats du monde de handball du groupe A qui débutent mardi constitueront l'événement sportif de l'année en Suisse. Reste à savoir si ces joues connaîtront le succès escompté!

Outre-Sarine cela devrait être le cas. En Suisse romande, avec des matchs qui s'annoncent très intéressants à La Chaux-de-Fonds et à Genève, on espère qu'il en ira de même.

Dans les Montagnes neuchâtelaises, la prélocation a eu de la peine à démarrer. Elle commence à battre son plein. Il est vrai que les tarifs pratiqués sont relativement élevés pour une région comme la nôtre où le handball, malgré les efforts déployés par le HBC La Chaux-de-Fonds, ne connaît pas l'écho qu'il rencontre en Suisse alémanique.

Espérons toutefois que mercredi soir au Pavillon des Sports, Roumains et Coréens évolueront devant une salle comble. Il y va d'une part de l'avenir du handball dans les Montagnes neuchâtelaises et d'autre part de la considération que devrait mériter une compétition de très haut niveau. Alors...

CE N'EST PAS DE SI TÔT QUE L'ON REVERRA PAREIL SPECTACLE À LA CHAUX-DE-FONDS.

Michel DERUNS

Jean-Pierre Fournier... ...le ski dans le sang

● Lire en page 27



Sommaire

● Notre poster du
HC Les Brenets
page 33

● Échec et mat
page 31

● Un héritage
de Sabine
page 37

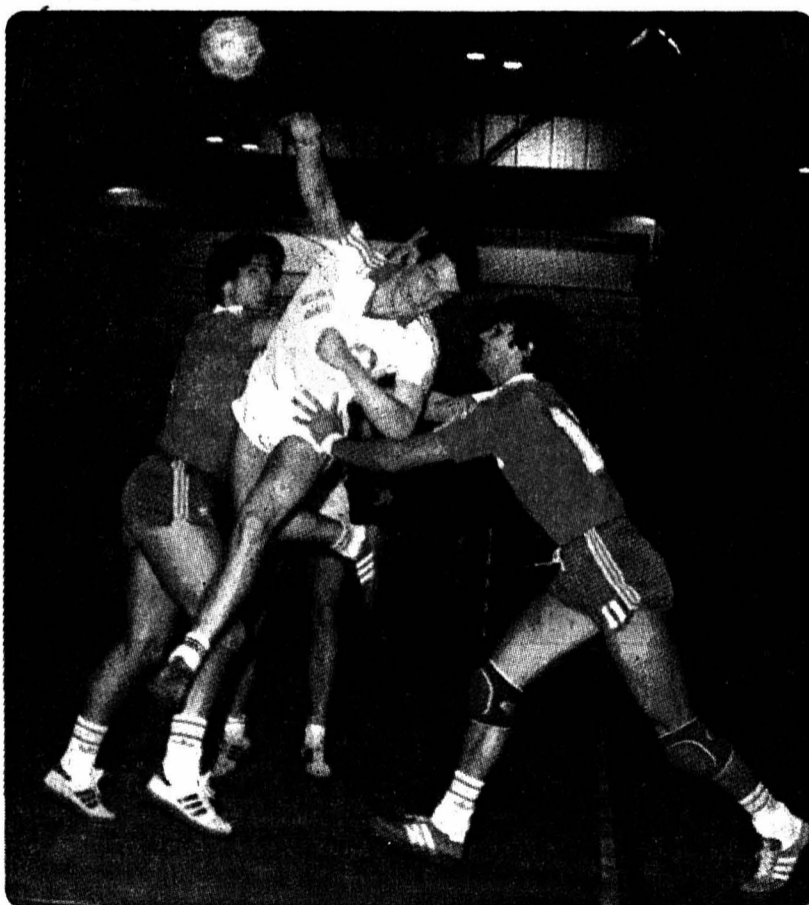

CM 86 de handball Rendez-vous helvétique

Du 26 février au
8 mars, dans douze
villes de Suisse, dont
La Chaux-de-Fonds
et Genève.

Les 16 meilleures
équipes du monde.

Les Suisses au-devant d'une tâche
difficile. Ci-contre, les Roumains,
mercredi à La Chaux-de-Fonds.
(photos illustré CM 86).

● Lire en pages 37 et 40



Grand concours: 30 places à gagner pour les championnats du monde de handball... et bien d'autres lots.

Répondez aux questions suivantes et téléphonez vos réponses le lundi 24 février à votre radio cantonale 038/24 48 00 dès 18 h 30 dans le cadre du magazine sportif.



QUESTIONS:

- 1 Combien de joueurs évoluent en permanence sur le terrain par équipe ?
- 2 Quel est le résultat du match du 13.12.1985 Suisse-France disputé à La Chaux-de-Fonds ?

Bonne chance !

Patronage des championnats du monde masculins de handball 1986 du 25.02 au 8.03.

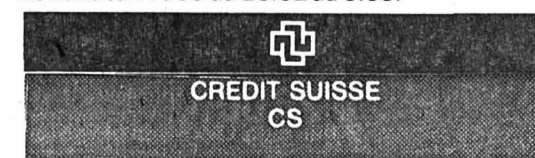

2301 La Chaux-de-Fonds
Av. Léopold-Robert 58, ☎ 039/23 07 23

Un apport du CS au sport



Vous savez ce que vous achetez.



186.01.f

Rock around the Polo.

«One, two, three o'clock...» En Polo, ça «boume» toujours. Elle est super, la Polo: jeune, alerte, maniable. Quel style!

La Polo, c'est sûr, est de toutes les parties: elle transporte les provisions comme les invités. A l'aise, comme nulle autre de sa taille. A vrai dire, on la sousstime facilement, cette petite si pratique, car elle se gare dans un mouchoir. Alors que son habitabilité est celle d'une grande. Qu'est-ce qu'elle en avale, grâce à son

coffre variable et à son grand hayon qui descend très bas!

Elle a donc plus d'une corde à son arc. Et du punch, avec ça, surtout en version coupé. Un brin espiègle, elle se laisse manœuvrer comme une fleur, pour trois fois rien de carburant, sans jamais causer de problème. Alors, «rock around the Polo...»: ça, c'est de la musique!

La Polo a tout ce qui fait d'une voiture une VW,

toutes les qualités qui valent sa renommée à la marque: longévité, fiabilité, économie. Elle est en outre assortie d'un ensemble de garanties difficiles à battre, dont 6 ans contre la perforation de la carrosserie par la corrosion.

Polo: fr. 10'650.- net

Polo Coupé: fr. 10'990.- net



Importateur officiel des véhicules Audi et VW
5116 Schznzach-Bad
et les 575 partenaires V.A.G

VW. Une européenne

**2300 La Chaux-de-Fonds
Sporting-Garage-Carrosserie
J.-F. Stich 039 26 44 26**

2400 Le Locle
2333 La Ferrière
2877 Le Bémont
2610 Saint-Imier

Garage A. Pandolfo & Cie
Garage du Jura
Garage du Bémont, P. Kröll
Garage Touring-Carrosserie

039/31 40 30
039/61 12 14
039/51 17 15
039/41 41 71

FUST Le spécialiste de votre ménage avec garantie des prix les plus bas

Qualité à bas prix: machine à laver automatique Miele W751-800
Commande aut. à deux boutons, choix libre de la température, touche 1/2 charge, 220/380V

Prix-Fust 1725.- Location 96.-/ms

- grand rabais à l'emporter
- Continuellement plus de 500 appareils d'exposition et d'occasion avec des rabais exceptionnels
- meilleure reprise de l'ancien appareil
- garantie allant jusqu'à 10 ans
- Durée de location minimum 3 mois

20000 appareils électroménagers de toutes les marques en stock

CHAUX-DE-FONDS, Jumbo 039 26 68 65
BIENNE, Rue Centrale 36 032 22 85 25
BRÜGG, Carrefour-Hypermarkt 032 53 54 74
MARIN, Marin-Centre 038 33 48 48
YVERDON, Rue de la Plaine 9 024 21 86 15

APPAREILS ELECTROMENAGERS CUISINES + SALLES DE BAINS

■ AFFAIRES IMMOBILIÈRES ■

St-Imier, Rue Baptiste-Savoie 62
A louer pour le 1er mai 1986

magnifique appartement de 5 pièces

cuisine agencée, salon avec cheminée
4 chambres à coucher, 2 salles de bains
2 réduits, 1 cave, balcon
Loyer mensuel: Fr. 1 110.- charges comprises
garage: Fr. 95.-

Pour visiter: ☎ 039/41 46 55, de 11 h à 12 h.
Pour traiter:

Caisse de pension Migros
Gérance d'immeubles
5, ch. de Rovéréaz, 1012 Lausanne
☎ 021/32 92 22

Groupe financier cherche pour courant 86 Neuchâtel et environs,

garage ou garage-carrosserie

à acheter ou à louer
Agence indifférente.
Ecrire sous chiffre X 28 - 043264
Publicitas, 2001 Neuchâtel

A louer à La Chaux-de-Fonds

atelier bien éclairé

Surface: 130 m² Libre pour date à convenir.
Prix raisonnable.
☎ 039/23 99 77

A vendre à Marin
appartement de 7 1/2 pièces
(195 m²)
+ garage individuel
Choix possible des finitions
Hypothèque à disposition
Crédit Foncier Neuchâtelois
☎ 038/21 31 71

Salon avec cheminée, 3 chambres à coucher, cuisine, salle de bain, douche/wc: 92,72 m² total 115,74 m²
Vue incomparable et imprégnable sur Méditerranée. Construction irréprochable. Câbles électriques sous terre; eaux résiduaires canalisées, station d'épuration. C'est parfait!

Villa Fr. 107 271.-
Terrain 1000 m² valeur Fr. 24 300.- compris. Route asphaltée, éclairage. Entourage: orangeries. C'est beau!
E. + R. WEINBERGER SA, chemin de Beau-Val 26 case postale 265, 1000 Lausanne 12 - tel. 021 / 32 80 80

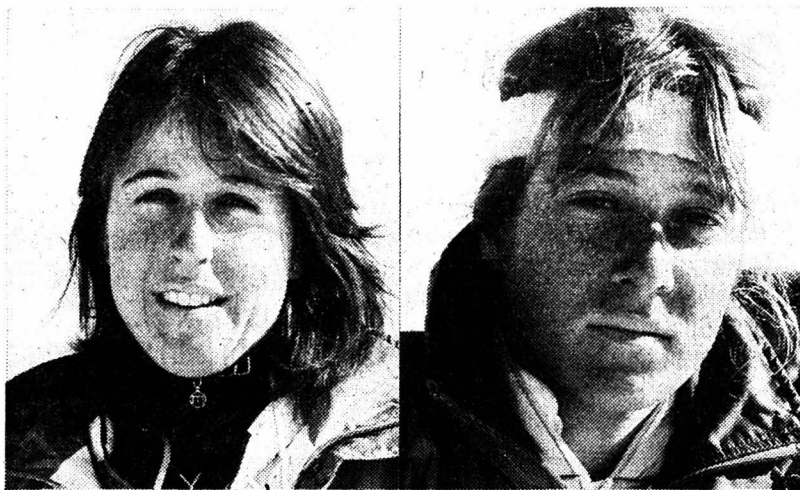
SPORT
hebdomagazine
reportages
interviews
mémentoPour les deux élues du Giron
Une expérience enrichissante

Du pain sur la planche mais également beaucoup de mérite pour Nathalie Haefeli et Barbara Gertsch. (Photo asl)

Parachutées au sein de l'élite suisse du ski alpin la semaine dernière à Zinal pour y disputer les Championnats nationaux, l'Imérienne Barbara Gertsch et Nathalie Haefeli de Saules, toutes deux représentantes du Giron Jurassien, ont pu se rendre à l'évidence, par le biais des résultats, du fossé qui sépare les meilleurs des viennent-ensuite.

Il n'en reste pas moins qu'une participation à ce genre d'épreuves constitue déjà à elle seule une sorte d'aboutissement. On essaie d'y figurer le mieux possible, avec les moyens du bord certes. Comparées aux membres de l'équipe nationale, des cadres A et B, ainsi qu'aux candidates, les skieuses des associations régionales demeurent d'authentiques amateurs, avec des différences de traitement nuancées encore entre ces dernières.

Le handicap majeur pour pouvoir rivaliser à armes égales avec les concurrentes des autres associations, confie Nathalie, réside dans les conditions d'entraînement nettement en notre défaveur. Apprentie dessinatrice sur machines de troisième année à Bévillard, je n'ai jamais pu réellement me libérer pour participer à la séance d'entraînement hebdomadaire mise sur pied par le Giron à La Vue-des-Alpes. J'essaie de parer au plus pressé, en m'entraînant avec le Ski-Club Reconviiler ou seule, mais cela ne suffit pas. D'où un manque de confiance et d'assurance qui se ressent en compétition.

Pour Barbara, junior depuis cette année, le tremplin était peut-être un peu rude. Agée de 16 ans, l'Imérienne envisage de devenir maîtresse de sport et professeur de ski. Elle suit actuellement des cours de langues par correspondance. Quelque peu déçue de sa performance de Zinal, 66e en géant et disqualifiée en spécial, Barbara garde néanmoins un bon souvenir de ces Championnats suisses.

«C'est très intéressant de se comparer aux meilleures. Tout en courant pour le plaisir, on espère aller le plus loin possible, mais c'est dur, très dur même. En partant dans les septantièmes, la piste se déforme complètement. Avec les trous, on a de la peine à garder une ligne idéale. Intéressant également d'observer les plus chevronnées; j'avoue avoir un petit faible pour les techniques.»

Outre les problèmes purement sportifs, les skieuses du Giron rencontrent des difficultés financières considérables. Il faut y aller de sa propre poche pour participer aux Championnats suisses. Quoique bénéficiant de tarifs préférentiels de la part des marques lors de l'acquisition des quatre ou cinq paires de skis nécessaires par saison, cela revient tout de même à un coût supérieur à 2000 francs. Ajoutés en sus les frais de déplacements, une année de ski de compétition à ce niveau revient au compétiteur à la bagatelle de quatre à cinq mille francs.

Des considérations qui donnent à réfléchir. Malgré ces nombreux sacrifices, l'enthousiasme demeure intacte. Skier, progresser, gravir les échelons : une passion que l'on ressent très fortement chez Nathalie et Barbara. Telle est en tout cas l'impression qu'elles inspirent...

P. A.

Origine du supporter? Bas-sin de reproduction? Mode de reproduction? Manière de vivre, de manger, de dormir? Langue(s) parlée(s) couramment? Raison profonde affichée pour prétendre, clamer, crier son enthousiasme de supporter pour telle ou telle engance sportive? Supporter envers et contre tout; envers et contre le temps qui passe, les gloires qui changent et trépassent... Supporter malgré tout, flamme jamais éteinte pour brûler de trac au jour et à l'heure des grands rendez-vous de ce que l'on supporte avec ferveur.

Citron
pressé

Supporter donc, me disais-je, beau, vaste, bizarre sujet de réflexion auquel le sport (quel qu'il soit) donne de l'oxygène 365 jours par an ou presque. Pourquoi est-on supporter de telle équipe de football et pas d'une autre? Pourquoi, justement, choisit-on le football pour accomplir son destin de supporter et pas un autre sport, d'autres vellités sportives, d'autres muscles, d'autres adresses tactiques?

L'IMPARTIAL la voix d'une région

En marge des championnats suisses alpins de Zinal
Jean-Pierre Fournier : le ski dans le sang

A la tête de l'équipe suisse féminine de ski alpin depuis quatre ans, Jean-Pierre Fournier est un entraîneur comblé. Entré à la Fédération suisse de ski en 1971, le Valaisan a en effet pris une part prépondérante à la propulsion des skieuses helvétiques au rang de ténors incontestés de la Coupe du monde. Des mérites partagés cependant avec un contingent soudé d'une dizaine d'entraîneurs, dont les Romands Jacques Reymond, Paul-Henri Francey et François Torrent. Spectateur intéressé des championnats suisses qui se sont déroulés à la fin de la semaine passée à Zinal, le patron des Michela Figini, Maria Walliser ou Erika Hess nous a livré ses impressions sur les pas de géants réalisés par la Fédération depuis le début de la présente décennie.

«Il est bien clair, que si nous avons actuellement cinq Suissesses aux premières places du classement général de la Coupe du monde, cela résulte avant tout d'un travail en profondeur mûrement réfléchi. Ayant la possibilité de s'appuyer sur une infrastructure entièrement acquise à l'idée du développement du ski de compétition, les entraîneurs travaillent en collégialité. Cela amène une ambiance saine découlant sur l'éclosion d'athlètes de qualité.»

Motivation indispensable

Entraîneur passionné, Jean-Pierre Fournier n'a guère le temps de penser au recyclage. Agé de 38 ans, le Valaisan de Nendaz à l'œil à tout. Nulle trace d'amertume chez ce personnage qui ne craint pas d'affronter les problèmes.

Nous sommes là pour les régler, cela fait partie de notre fonction. La motivation de l'entraîneur constitue également un élément essentiel de satisfaction. Il faut aimer ce que l'on fait, ne pas considérer le travail comme une corvée, mais plutôt comme une source de plaisir.

L'avenir

Affichant un réalisme de bon aloi, le chef alpin de la délégation féminine helvétique se refuse toutefois à sombrer dans un optimisme démesuré en ce qui concerne l'avenir.

C'est la deuxième saison consécutive que nous tenons le haut du pavé, il faut donc s'attendre à ce que la roue tourne une fois en notre défaveur. On est à un niveau où on a atteint le sommet, quoi de plus naturel dès lors que nous redescendions d'un cran. Je compare un peu l'évolution du sport d'élite à la démarche de l'alpiniste lors d'une ascension: une fois la montagne vaincue, il faut bien redescendre. Cela nous pend indiscutablement au nez. Il y a des volées d'athlètes où la qualité foisonne, d'autres en revanche où elle fait cruellement défaut, sans qu'on

ne puisse pour autant trouver une explication à ce phénomène.

Le cas Figini

Irrésistible l'année passée où elle ne remporta pas moins de huit victoires en Coupe du monde, ce qui lui permit de s'adjuger tant le classement général final que ceux de descente et de géant,

Par Pierre ARLETTAZ

Michela Figini a de la peine à retrouver ses marques cette saison. Irrégulière, la locomotive tessinoise n'est encore pas parvenue à monter sur le podium en descente, son meilleur résultat constituant un quatrième rang à Val d'Isère. Bilan par contre un peu plus reluisant en slalom géant, puisque Michela a terminé deuxième à Maribor, troisième et quatrième à Oberstaufen, et enfin sixième à Val Zoldana. Des contre-performances toute relatives qui ne semblent pas inquiéter outre mesure Jean-Pierre Fournier.

Matériel en cause

Toute championne, aussi forte soit-elle, connaît des hauts et des bas. Il n'y a donc pas lieu de s'alarmer. Michela a été confrontée à des problèmes de matériel qui sont en train de se régler. D'ici la fin de la saison, elle va repartir sur des bases nouvelles. Je suis convaincu qu'elle reviendra à son meilleur niveau. En définitive, il vaut peut-être mieux que la période de vaches maigres tombe maintenant qu'en 1987, année des Championnats du monde de Crans-Montana.

Concurrence saine

Si la médaillée d'or des Jeux Olympiques de Sarajevo connaît des soucis de matériel, la rivalité qui l'oppose au sein de l'équipe nationale à la Saint-Galloise Maria Walliser, brillante actuellement, n'est certainement pas faite pour lui faciliter la tâche dans le redressement qu'elle tente d'amorcer.

Pas du tout s'empresse d'affirmer Jean-Pierre-Fournier. Puis d'ajouter: Pour réaliser de bonnes prestations, il faut savoir se dépasser. Un climat de concurrence entre les athlètes d'une même équipe est même très sain: il favorise le dépassement de soi-même. Comme tout le monde,



Une part prépondérante dans les succès du ski suisse pour le Valaisan Jean-Pierre Fournier. (Photo asl)

Michela et Maria ont leur caractère. Si elles ne sont pas les meilleures amies, elles ne sont en revanche pas non plus en guerre. Ne devient pas champion qui veut. En sus des dons naturels, la personnalité du sportif revêt une importance capitale. Je pense même qu'une petite dose d'égoïsme ne fait pas de mal; elle contribue à l'affirmation de l'athlète.

Un point de vue peut-être surprenant, mais qui débouche sur des résultats probants. Cette saison, une bonne demi-douzaine de Suissesses sont capables de s'imposer dans une épreuve de Coupe du monde. Une réussite qui porte entre autres le sceau d'une quinzaine d'années d'expérience, de l'enthousiasme, du professionnalisme et des connaissances que l'on peut distinguer dans le personnage de Jean-Pierre Fournier, un chef alpin imprégné d'un virus du ski indestructible.



Michela Figini: une année «sans» ! (Photo asl)

DENNER

SUPERDISCOUNT

Toujours frais
+ meilleur marché

Viande fraîche - qualité de pointe 1a

Côtelettes

• entremêlées • maigres

500g ~~7.-~~ **4.75**
 (100g 95)

500g ~~7.-~~ **5.25**
 (100g 1.05)



Seulement dans nos succursales avec vente de viande fraîche.

Valable dès 21.2.86

Economisez grâce

Economisez lors de votre

Astra 10
 Graisse comestible avec 10% de beurre

2 kg 16.80

avec bon **13.80**

Bon Sais
 Fr. 3.-

A retirer lors de l'achat d'une boîte de 2 kg Astra 10. Valable dans toutes les succursales et satellites DENNER du 21.2. au 1.3.1986. Seulement 1 bon par boîte.

Vin rouge espagnol
Rioja Gran Reserva
 Federico Paternina 1978
 Carton à 6 bouteilles

6 x 75 cl 59.70

avec bon **49.70**

Bon Rioja Gran Reserva
 Fr. 10.-

A retirer lors de l'achat d'un carton à 6 bouteilles Rioja Gran Reserva. Valable dans toutes les succursales et satellites DENNER du 21.2. au 1.3.1986. Seulement 1 bon par carton.

Café Jacobs
 Médaille d'Or VAC
 250 g 5.25

avec bon **4.25**

Bon Jacobs
 Fr. 1.-

A retirer lors de l'achat d'un paquet de 250 g VAC Médaille d'Or ou Nuit & Jour. Valable dans toutes les succursales et satellites DENNER du 21.2. au 1.3.1986. Seulement 1 bon par paquet.

Nuit & Jour
 VAC fraîchement torréfié
 250 g 5.30

avec bon **4.30**

Bon
 Fr. 1.-

A retirer lors de l'achat d'un flacon de 250 g VAC. Valable dans toutes les succursales et satellites DENNER du 21.2. au 1.3.1986. Seulement 1 bon par flacon.

Bungalows vacances au Tessin
 Maisonnets et appartements pour vacances à Caslano au lac de Lugano. A partir de Fr. 16.- par personnes. S'adresser à Beltramini M. D., via Ciseri 6, 6900 Lugano

Problèmes d'argent ?
 Contactez-moi vite !
PRÊT dans les 24 heures
 Discrétion absolue
 ☎ 039/28 74 60 (de 8 à 20 h)



Alfa 75.
La conduite au pouvoir.

Un pur sang: 0 à 100 en 8 secondes!
 L'Alfa 75, c'est un cœur de sprinter, le surpuissant 4 cylindres bialbero à alimentation séparée (4 carburateurs)...
 ...En harmonie parfaite avec la boîte de sport, à rapports rapprochés, pour exploiter toujours pleinement les nombreux chevaux disponibles.

Brio et stabilité Alfa Romeo
 Grâce à son étonnant coefficient de résistance à l'avancement de 0,65* l'Alfa 75 est la voiture la plus rapide du monde dans sa catégorie, et la solution avancée du système «Transaxle», qui permet une répartition idéale du poids (AV 50%-AR 50%) assure le comportement routier incomparable, typique des Alfa Romeo.

Maxi-freinage: 100 à 0 en 3,35 secondes!
 Quatre disques surdimensionnés, un servo et un répartiteur assurent un freinage puissant, précis et sûr. Celui qu'il faut pour satisfaire un véritable Alfiste.

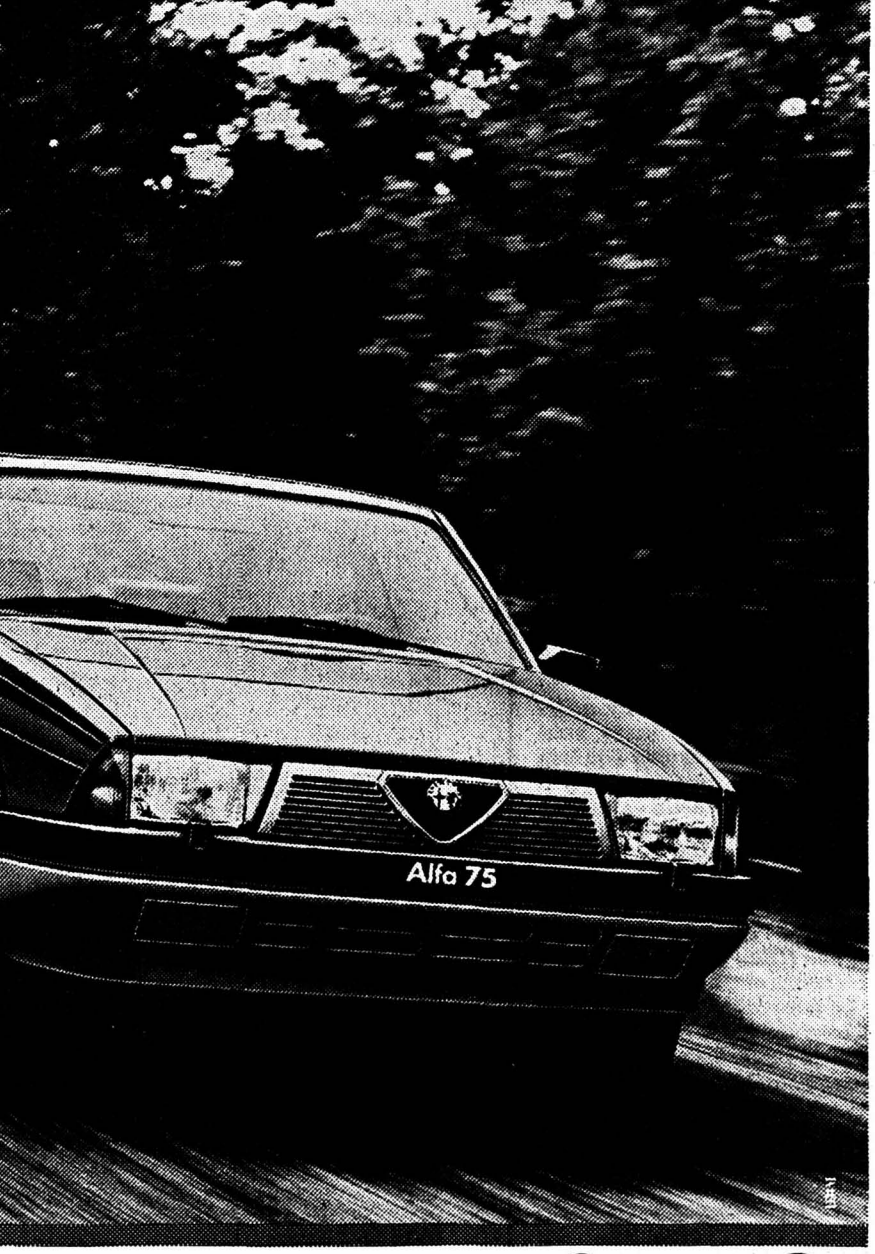

* Le Cx est souvent moins important qu'il ne paraît. Il ne donne pas la véritable résistance aérodynamique. Le CRA (Coefficient de Résistance all'Avanzamento) se calcule en tenant compte du Cx et du maître couple (section frontale). Il exprime le coefficient de résistance aérodynamique. Le CRA de l'Alfa 75, d'une valeur de 0,65 est particulièrement favorable.

Alfa 75.
La conduite au pouvoir.



La Chaux-de-Fonds: Auto-Centre, Emil Frey SA, 039/28 66 77.
 Agents locaux:
 La Sagne: Garage de la Sagne, 039/31 82 88; Le Locle: Garage des Eroges, G. Rustico, 039/31 10 90; Renan: Garage S. Kocher, 039/63 11 74;
 St-Brais: Garage J. Froidevaux, 066/58 46 76.

HK HAEFLIGER & KAESER SA HK

REVISION DE CITERNES
 MISE EN ÉTAT DES RÉSERVOIRS
 ET BASSINS DE RÉTENTION

DES PROFESSIONNELS A VOTRE SERVICE
 Brevets fédéraux

NEUCHÂTEL: Rue du Seyon 6, 038 - 21 11 21
 LA CHAUX-DE-FONDS: Rue des Entrepôts 29, 039 - 26 47 47

Seul le **prêt Procrédit** est un **Procrédit**

Toutes les 2 minutes quelqu'un bénéficie d'un «Procrédit»
 vous aussi vous pouvez bénéficier d'un «Procrédit»

rapide simple discret

----- ✂

Veuillez me verser Fr.
 Je rembourserai par mois Fr.

Nom
 Prénom
 Rue No.
 NP/localité

à adresser dès aujourd'hui à:
 Banque Procrédit
 2301 La Chaux-de-Fonds, 81 M4
 Avenue L.-Robert 23, Tél. 039-231612

à cette promotion prochain achat Fr. 24.-

Express liquide Lessive pour le linge fin pour lavabo et machine 2 kg 7.75 5.75 avec bon	Ajax Lessive complète 40°, 60°, 95° pour une propreté plus éclatante 4 kg 11.30 9.30 avec bon	Quanto Revitalisant textile au parfum de fleurs 4 litres 6.60 4.60 avec bon	Pampers Couche-culotte emballage jumbo 23.50 19.50 avec bon
Express Fr. 2.- lors de l'achat d'un 2 kg Express liquide. Valable dans toutes les succursales DENNER du 21.2. au 1.3.1986. Seulement 1 bon par flacon.	Bon Ajax Fr. 2.- A retirer lors de l'achat d'un tambour Ajax de 4 kg. Valable dans toutes les succursales et satellites DENNER du 21.2. au 1.3.1986. Seulement 1 bon par tambour.	Bon Quanto Fr. 2.- A retirer lors de l'achat d'un flacon de 4 litres Quanto. Valable dans toutes les succursales et satellites DENNER du 21.2. au 1.3.1986. Seulement 1 bon par flacon.	Bon Pampers Fr. 4.- A retirer lors de l'achat d'un emballage Pampers à votre choix. Valable dans toutes les succursales et satellites DENNER du 21.2. au 1.3.1986. Seulement 1 bon par emballage.

MIROITERIE - VITRERIE DU MANÈGE

24, rue du Manège, ☎ 039/23 43 62, La Chaux-de-Fonds



Patrice WERMUTH



Biseautage, sablage, sous-verre, vitrage isolant, décorations, vitrine, remplacement de vitres, travaux sur verrières, joints de dilatation. Chez nous, pour du travail simple au plus compliqué vous serez toujours satisfait !

Grossiste en verre - Devis sans engagement.
Un coup de fil et nous sommes à votre domicile !

Echec aux cambrioleurs

Volstop

Avenue de la Gare 6a
2013 COLOMBIER
☎ 038/41 14 10

résout vos problèmes de sécurité en détection d'alarme

Abonnez-vous à L'Impartial

Taxis

AAC jurassiens
237676

47^e MIPEL 1985

MERCATO ITALIANO DELLA PELLETERIA E SETTORI CONNESSI
MARCHE ITALIEN DE LA MAROQUINERIE ET SECTEURS CONNEXES

FOIRE DE MILAN PIAZZA 6 FEBBRAIO
SALON INTERNATIONAL

500 EXPOSANTS DE MAROQUINERIE ET SECTEURS CONNEXES RENCONTRENT PLUS DE 15000 HOMMES D'AFFAIRES PROVENANT DES MARCHES DES CINQ CONTINENTS A L'EXPOSITION MODE-MAROQUINERIE LA PLUS QUALIFIEE DU MONDE

MILAN 21 - 24 MARS 1986

Organisé par SVIP (Comitato Sviluppo Vendite Pelletteria)
Autre manifestation en 1986

48^e MIPEL

MILAN 17 - 20 OCTOBRE

MIPEL - 20122 MILANO (ITALIE) - VIALE BEATRICE D'ESTE, 43
TEL. (02) 5468951-2-3-4-5 - TELEX 313224 MIPEL I - TELEGR. MIPELAIMPES

Cercle du Sapin

Commémoration du 1er Mars

Soirée patriotique

Vendredi 28 février 1986 - Restaurant du Terminus
Avenue Léopold-Robert 61

19 heures 15: **SOUPER:**
Tripes à la neuchâteloise, prix Fr. 19.50, café, dessert et service inclus.
Prière de s'inscrire auprès de la Fiduciaire L. Genilloud jusqu'au 25 février 1986, ☎ 23 24 67 (pendant les heures de bureau).

21 heures 15: **PARTIE OFFICIELLE:**

- M. Rémi Brodard, Conseiller d'Etat, Directeur de la Justice, de la Police et des affaires militaires du Canton de Fribourg.
- M. Jean-Claude Jaggi, Conseiller d'Etat, Chef des Départements de l'Agriculture et de l'Intérieur.
- M. Christian Geiser, Juge d'Instruction qui portera le toast à la Patrie.
- L'Union Chorale qui agrémentera la soirée par quelques chants.

Tous les citoyens et citoyennes sont cordialement invités à participer à cette manifestation ainsi qu'au souper qui la précède.

Cercle du Sapin

En collaboration avec les associations soussignées:

- Association Patriotique Radicale
- Parti Libéral-PPN
- Société de tir «Les Armes- Réunies»
- Société des Officiers
- Association suisse des Sous-officiers
- Société de Cavalerie
- Groupe des Jeunes Radicaux

agence générale de La Chaux-de-Fonds
Gilbert Sauser

Collaborateurs:

Bernard Corti
☎ 039/31 24 40

Claude Vidali
☎ 039/23 15 92

Un vrai service

SCHWEITZ ASSURANCE

L.-Robert 58, ☎ 039/23 09 23
2300 La Chaux-de-Fonds

Meubles d'occasion à vendre

Chambres à coucher, salons, divans, fauteuils, salles à manger, parois murales, tables, chaises, lits, armoires, étagères, tapis, tours de lits, etc.

Prix très bas - Paiement comptant.

S'adresser à Meublorama, Bôle/NE (près gare CFF Boudry)
Heures d'ouverture: de 9 h. à 12 h. et de 13 h. 45 à 18 h. 30.
Samedi de 8 h. à 12 h. et de 13 h. 30 à 17 h. Fermé le lundi matin, Automobilistes !
Dès le centre de Bôle, suivez les flèches Meublorama.
Grande place de parc.

Nouveau: BMW 324d



Rentabilité globale époustouflante, fiabilité exemplaire, dépréciation pratiquement nulle, sauvegarde optimale de l'environnement - la BMW 324d répond point par point à toutes ces exigences actuelles.

Forgez-vous votre propre opinion au sujet des qualités de ce nouveau modèle diesel:

testez à fond la nouvelle BMW 324d. Chez nous.

Garage - Carrosserie de la Charrière
Gérolf ANDREY
La Chaux-de-Fonds
Agence officielle BMW
Charrière 24, tél. 039/28 60 55/56



Immense succès de nos voyages en avion pour nos lecteurs de 8 à 18 ans.

Nous affichons complet pour les deux premières dates.

Vu la forte demande, **L'IMPARTIAL** organise un départ supplémentaire le samedi 22 mars 1986, ceci grâce aux efforts conjugués des maisons suivantes



Autocars Giger

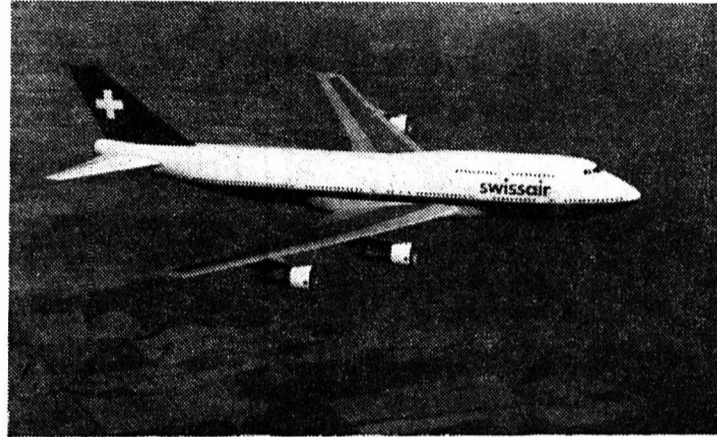

Gros porteur de Swissair qui transportera nos jeunes

Parents et grands-parents offrez à vos enfants et petits-enfants une journée inoubliable

Programme A

Vol Genève - Zürich

- 5 h 45 Départ Le Locle
- 6 h 00 Départ La Chaux-de-Fonds, via Neuchâtel. Pendant le trajet, petit-pain + boisson
- 8 h 00 Arrivé Airport Genève
- 8 h 55 Envol Swissair - 111 Boeing 747
- 9 h 40 Arrivée Zürich. Visite des installations aéroportuaires
- 11 h 30 Déjeuner cantine Swissair
- 13 h 00 Suite de la visite + terrasse
- 15 h 30 Départ du car. Durant trajet, boisson
- 18 h 00 Arrivée La Chaux-de-Fonds
- 18 h 15 Arrivée Le Locle

Programme B

Vol Zürich - Genève

- 5 h 45 Départ Le Locle
- 6 h 00 Départ La Chaux-de-Fonds, via Saint-Imier. Pendant le trajet, petit-pain + boisson
- 8 h 30 Arrivée Airport Zürich. Visite des installations aéroportuaires
- 11 h 30 Déjeuner cantine Swissair
- 13 h 20 Envol Swissair - 110 Boeing 747
- 14 h 05 Arrivée Genève, visite de la terrasse + projection multivision
- 15 h 45 Départ du car, durant trajet boisson
- 18 h 00 Arrivée La Chaux-de-Fonds
- 18 h 15 Arrivée Le Locle

Prestations:

- * Le car lieu de domicile aéroport et retour.
- * Un petit pain et deux boissons.
- * Les visites mentionnées.
- * Le vol Zürich - Genève ou vice-versa par Swissair.
- * Le repas de midi avec boisson.
- * Accompagnateurs Swissair, TCS, L'Impartial.
- * Certificat baptême de l'air.

Prix: Fr. 94.-

Venez ou revenez passer avec nous une journée à la fois instructive et distrayante



Vue de l'aéroport de Genève-Cointrin

Programmes, inscriptions et paiements aux adresses suivantes:

La Chaux-de-Fonds: **TCS-VOYAGES**
88, av. Léopold-Robert
2300 La Chaux-de-Fonds
☎ 039/23 11 22

AUTOCARS GIGER
114, av. Léopold-Robert
2300 La Chaux-de-Fonds
☎ 039/23 75 24

L'IMPARTIAL
14, rue Neuve
2300 La Chaux-de-Fonds
☎ 039/21 11 35

Le Locle: **L'IMPARTIAL**
8, rue du Pont
2400 Le Locle
☎ 039/31 14 44

Saint-Imier: **PUBLICITAS**
Dr Schwab 3
2610 Saint-Imier
☎ 039/41 20 77

Bulletin d'inscription

Nom: Prénom:

Adresse: NPA Localité:

Date de naissance:

22 mars 1986 Programme: A Programme: B

Lieu de départ: Le Locle La Chaux-de-Fonds Saint-Imier

Signature des parents ou du tuteur légal:

Les îles grecques, désir et plaisir. **Airtour Suisse, c'est le service** ★★★★★

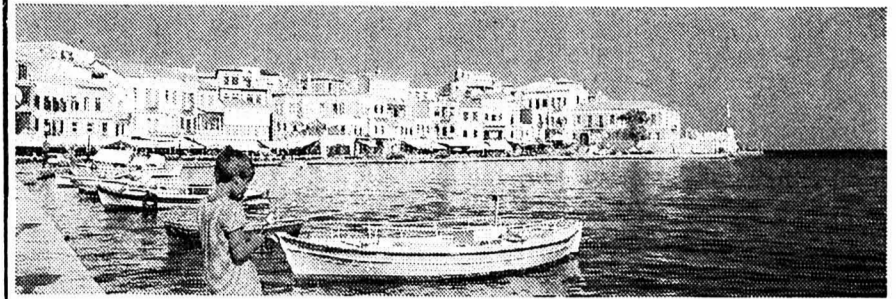

Venez nous parler de vos rêves. Nous nous chargeons d'en faire la plus belle des réalités.

Crète
P. ex. 1 semaine à l'Hôtel Glaros en chambre double, demi-pension, à partir de 1239 francs par personne.

Rhodes
P. ex. 1 semaine à l'Hôtel Calypso en chambre double, demi-pension, à partir de 1172 francs par personne.

Chalkidiki
P. ex. 1 semaine à l'Hôtel Athos Palace en chambre double, demi-pension, à partir de 973 francs par personne.

Corfou
P. ex. 1 semaine à l'Hôtel Kontokali Palace, en chambre double, demi-pension, à partir de 1106 francs par personne.

Pour de plus amples informations, consultez le dernier catalogue Airtour Suisse.

airtour suisse at+
La classe et le service ★★★★★

natural VOYAGES REISEN

51, avenue Léopold-Robert (immeuble Richemont)
2301 La Chaux-de-Fonds
☎ 039/23 94 24

L'avenir est Suzuperbe.

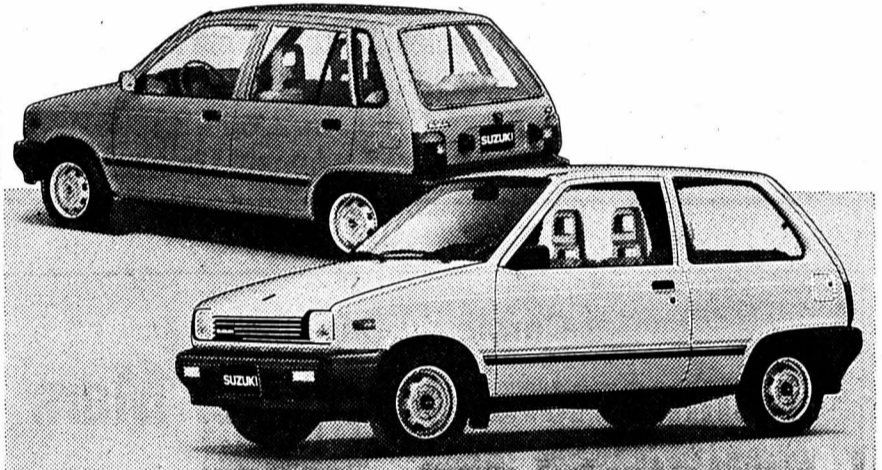

La nouvelle Alto est issue de créations électroniques, d'essais en soufflerie et de bon goût. Le résultat: d'une ingéniosité aérodynamique jusque dans les moindres détails afin de parer le mieux possible au vent sans pour autant renoncer à une discrète élégance. Dimensions extérieures compactes mais intérieur généreux. Moteur économique de 800 cm³, 5 l d'essence sans plomb aux 100 km à 90 km/h, 40 CH-DIN, vitesse de pointe de 130 km/h, en 3 ou 5 portes, sur demande avec transmission automatique. Le prix: Fr. 10'250.- (Alto GL 3 portes).

La nouvelle **ALTO** de **SUZUKI**

Le plus grand fabricant japonais de petites voitures.

SUZUKI AUTOMOBILE AG, Brandbachstr. 11, 8305 Dietlikon, ☎ (01) 833 47 47

Votre concessionnaire Suzuki vous attend pour un test: La Chaux-de-Fonds: Bering & Co., 34, rue Fritz-Courvoisier - Neuchâtel: Terminus SA, Faubourg de l'Hôpital 52 - Fleurier: D. Schwab, Place d'Armes 8 - Courtelary: Garages des Isles, F. Zbinden



Votre agence **GARAGE BERING & CO**

Fritz-Courvoisier 34 - ☎ 039/28 42 80
La Chaux-de-Fonds

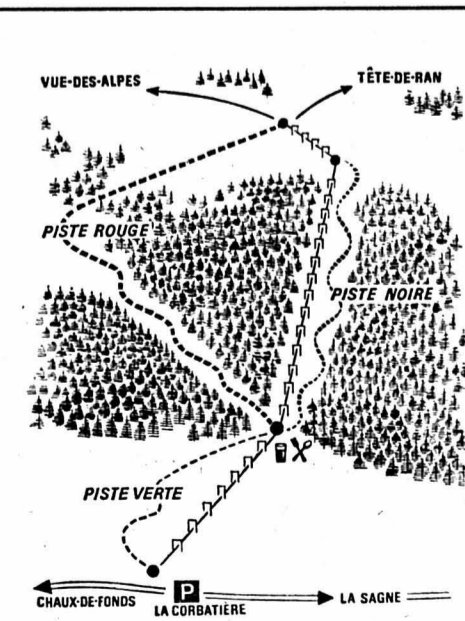

Téléskis La Corbatière La Roche-des-Crocs CONGÉS DE SPORT

Les installations fonctionnent dès 9 heures.

Prix spéciaux toute la journée: Enfants: Fr. 6.-, Etudiants: Fr. 10.-

BUVETTE ET RESTAURANT OUVERTS

SPORT hebdo

magazine reportages interviews memento

Anzère... avalanche sur demande, au bon endroit et au bon moment

Anzère, en Valais, à 1500 mètres d'altitude, à 14 km au-dessus de Sion, une station qui a tout juste passé le cap de sa majorité.

par Raymond DÉRUNS

Construite dès 1964, elle n'a pas fini d'étonner. Elle ne fait que s'agrandir depuis que ses chalets, ses hôtels et restaurants, ses magasins ou ses bâtiments divers ont poussé comme des champignons. Et parallèlement, la cons-

truction de ses remontées mécaniques au Pas-de-Maimbré, ses télésièges qui mènent à Pralan ou aux Rousses a suivi.

Aujourd'hui, Anzère, c'est plus de quarante pistes de ski alpin et quatorze pistes balisées de ski de randonnée. Douze remontées mécaniques peuvent transporter quelque dix mille personnes à l'heure. Ainsi, on va skier au Pas-de-Maimbré (2362 m), au Bâti (2420 m), au Duez, à Tsalan, à la Corniche, au Plan-des-Combes, à la Combe-de-Serein, aux Grilles, aux Rousses, etc. Jusqu'ici, mis à part les établissements de la station, il n'y avait que deux restaurants sur les pistes: au Pas-de-Maimbré et aux Rousses. Depuis cet hiver, un troisième et grand restaurant est en exploitation à proximité de l'arrivée du télésiège de Pralan.

Si des efforts ont été faits dans tous les domaines pour rendre agréable le séjour des hôtes d'Anzère, pour que ceux-ci puissent jouir en plein de ce balcon ensoleillé - c'est ainsi que l'on parle d'Anzère - la sécurité des skieurs sur les pistes est restée l'objectif principal des responsables de la station et pour les quelque dix-huit patrouilleurs, dont dix professionnels.

Chaque matin, de très bonne heure, toutes les pistes sont contrôlées. Elles ne sont ouvertes qu'une fois l'éventuel danger écarté. Jusqu'ici, c'était à ski que la totalité du minage des avalanches était fait. Un travail difficile, pénible et tout à la fois dangereux. Hélicoptère, tirs aux lance-mines ou tubes-roquettes étaient aussi employés suivant la situation.

Mais, depuis cette saison, deux grands domaines skiables dans la région du lac de Luché sur les pentes des téléskis des Luis, de Tsalan, des Grilles et du télécabine du Pas-de-Maimbré, sont contrôlés par hélicoptère et les avalanches sont déclenchées sur demande, au bon endroit et au bon moment.

«C'est l'une des premières installations de ce genre en Suisse construite par Von Roll-Habegger, à

Thoune, précise M. André Morand, chef des patrouilleurs et de la sécurité d'Anzère. Pour l'instant, celle-ci fonctionne sur deux tracés à l'est et à l'ouest du lac de Luché. Elle assure la sécurité au maximum sur toutes les pistes de ce secteur.»

«Cela ne veut pas dire, poursuit André Morand, que nous allons abandonner les tirs aux lance-mines et tubes-roquettes comme on le fait encore chaque fois que cela est nécessaire. Mais aujourd'hui, avec ce téléminage que l'on dirige depuis la station, sur la crête du Pas-de-Maimbré, notre travail est devenu moins dangereux et moins pénible.»

Depuis les hauteurs du Pas-de-Maimbré, ce sont deux installations aériennes qui ont été construites. Il a fallu pas moins de dix pilônes de 9 à 18 mètres de haut pour réaliser les deux secteurs. Le premier d'une longueur de 940 mètres, le second de 1172 mètres. Les câbles qui transportent la charge explosive sur les deux secteurs à une vitesse de 6 mètres seconde ont un diamètre de 12 millimètres. Les deux tracés sont commandés depuis la même station et ont le même entraînement électrique. Ce téléminage est en quelque sorte un téléphérique monocâble à mouvement circulaire et dont la charge explosive est transportée par un dispositif au point de minage choisi. A la station construite sur la crête, il suffit d'appuyer sur les bons boutons pour que l'opération se déclenche. Ainsi, depuis ce poste de commandes, c'est une charge explosive de 10 kilos qui peut être placée sur chaque câble. Au point de chute choisi, le câble s'arrêtera et la charge explosive sera descendue automatiquement jusqu'à une hauteur de deux mètres au-dessus de la neige. Après quelques secondes, elle explosera et l'avalanche sera déclenchée.

Pour Anzère, c'est une première expérience. Mais on ne s'arrêtera pas en si bon chemin puisque pour les saisons futures, d'autres pistes de ski seront équipées avec une installation identique,

RD

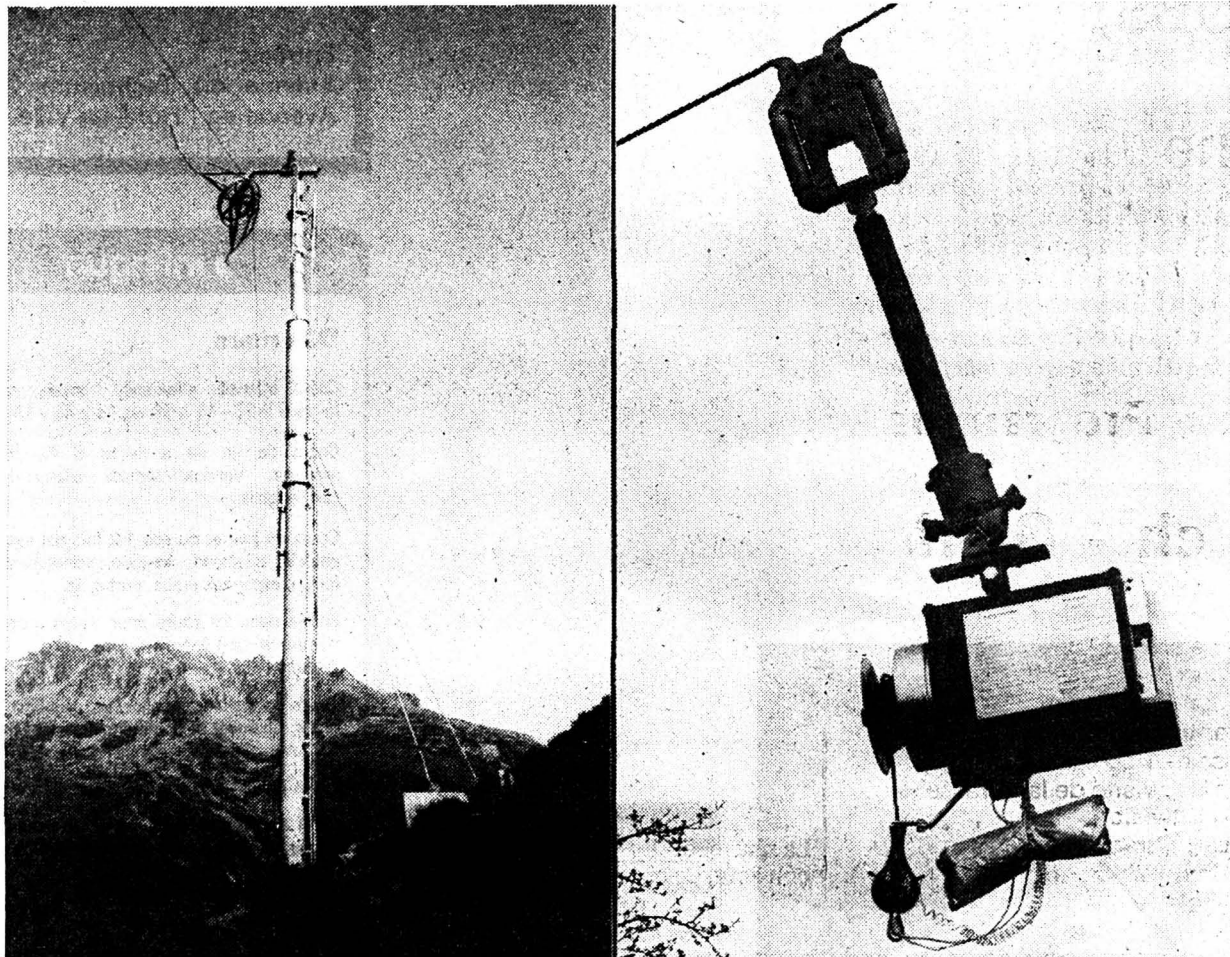

Les pilônes (à gauche) ont une hauteur de 9 à 18 mètres, suivant le terrain. A droite, le cœur de l'installation et le dispositif électronique de minage où est placée la charge explosive.

Echec et mat à la quinzaine

L'Anglais Anthony Kosten s'impose à Genève

Le deuxième Championnat de Genève, organisé par une dynamique équipe de bénévoles de la Fédération genevoise des Echecs a remporté un franc succès.

Il s'agit d'un véritable open en neuf rondes (172 concurrents) où l'amateur, la chance aidant, peut rencontrer un professionnel en partie de tournoi.

Les rencontres furent acharnées et Miles, le grand favori, a dû se contenter de la neuvième place.

La première moitié de l'open a été marquée par une sensation: après 4 rondes, le Suisse Eric Lüschtger, 2005 points ELO, 74e sur la grille de départ, figurait toujours dans le quart de tête.

Finalement, Lüschtger obtenait la 34e place.

Le grand vainqueur Anthony Kosten, 2405 points ELO, a très nettement dominé les opérations, et pourtant qui, au départ, l'aurait inscrit dans le tiercé?

A l'exception de Valery Allegro, 2134 points ELO, qui termine 21e, les autres Suisses ont peiné.

Dans les quarante premiers, on trouve: 23. Fernand Gobet, 24. Rolf Roth, 33. Alexandre Boog, 35. Didier Maerki le nouveau Champion de Genève; 36. Alex Domont, 39. Pascal Horn.

Ce tournoi fut agrémenté par la visite d'Anatoly Karpov.

Miguel Quinteros donna une séance de simultanées et Nenad Pantos gagna le tournoi-blitz.

Nul doute que cet open de bon niveau (une trentaine de joueurs de plus de 2300 points ELO), aille au-devant d'un succès grandissant.

Rusco

CLASSEMENT

1. Anthony Kosten 8 1/2; 2. Lars Karlsson 7 1/2; puis dans l'ordre avec 7 points: Flear, Knezevic, Quinteros, Sarno, Hector, Baldauf, Miles et Nikolic.

Miniatures

(selon bulletins du tournoi)

Ronde 1. Echiquier 5.

Quinteros - Bogousslavsky 1. d4 f5 2. Fg5 Cf6 3. Cd2 b6 4. h4 g6 5. h5 Fg7 6. h6 Ff8 7. f3 Fb7 8. e4 fe4 9. fe4 Ce4 10. Ce4 Fe4 11. Fd3 Fd3 12. Dd3 c6 13. Ch3 d6 14. 0-0 Dd7 15. Tael e5 16. Df3 1-0.

Ronde 6. Echiquier 45.

Pantos - Tasev 1. e4 c5 2. d4 cd4 3. c3 e6 4. Cf3 d6 5. cd4 Cf6 6. Ce3 Fe7 7. Fd3 a6 8. 0-0 b5 9. e5 Cfd7 10. ed6 Fd6 11. Ce4 Fe7 12. Ff4 Cf6? 13. Cf6 Ff6 14. Fe4 1-0.

Ronde 8. Echiquier 38.

Hardt - Arlandi 1. Cf3 d5 2. d4 Cf6 3. c4 e6 4. Ce3 Fe7 5. Ff4 0-0 6. e3 c5 7. cd5 Cd5 8. Cd5 Dd5 9. dc5 Dc5 10. Fe5 Ce6 11. Dc1 Ce5 0-1.

Championnat cantonal individuel

En remportant une magnifique victoire (voir diagramme) contre Stefan Zumsteg, Salvatore Gerace est le héros de la cinquième ronde du Championnat cantonal disputé cette fois-ci à Neuchâtel.

En série A, sans avoir démerité, les outsiders Terraz et Porret se sont définitivement effacés, le premier par manque d'audace, le second par mauvaise gestion de son temps. Restent quatre papables: Robert et Leuba 4 1/2 points, Eymann 4 points et Emery 3 1/2 points.

En série B, derrière Gerace 5 points, peuvent encore espérer Pepita Del Val, Matile, C. Bilat et Zumsteg tous à 4 points. Les autres concurrents sont définitivement battus.

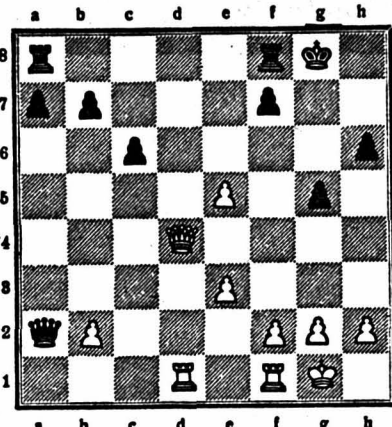

1. f4 Tad8 2. Dd8 Td8 3. Td8 Rg7 4. Fg5 hg5 5. Td7 b5 6. Tf7 Df7 7. e6!! 1-0.

RÉSULTATS

Série A: Leuba - Terraz 1-0; Porret - Robert 0-1; Horlbeck - Jatou 1/2-1/2; Del Val - Eymann 0-1; P. Tissot - Emery 0-1; Zahnd - Genné 1-0; M. Bilat - J. P. Richard 1-0; Paladino - Dubois 1-0; Gétaz - Pellegrini 1/2-1/2;

Perez - C. Richard 1/2-1/2; Chivaux - Gibilini 1-0.

Série B: Gerace - Zumsteg 1-0; Gomez - P. Del Val 0-1; Boschung - Matile 0-1; P. Péllichet - C. Bilat 0-1; Croisier - Arevalo 1-0; Cerezo - Winkler 1-0; Houlmann - Huguenin 0-1 ff.; Mikic - M. Tissot 1-0 ff.; J. Tissot - Sandoz 0-1; Vuilleumier - Bondallaz 1-0; Barrabas - Langel 1-0; Schouwey - Rappo 0-1 ff.; Y. Péllichet - Luczak 1-0.

Notes

A la fin janvier, le Club d'Echecs de Neuchâtel a tenu sa traditionnelle assemblée générale annuelle. A été réélu président, par acclamations, Antonin Robert qui sera entouré de MM. Franssen, Matile et Dubois (anciens), Boschung, Droux et Girardin (nouveaux).

Henri Robert a été sacré Champion de Neuchâtel 1985. Claudio Schwarz a reçu la Coupe et Bogdanski le prix Clarke. Un peu comme à l'époque Fischer, les Echecs ont le vent en poupe. Pourtant si le dynamisme du club s'accroît, le nombre des membres diminue. Aussi le CEN a-t-il décidé de réagir vigoureusement:

a) il organisera un match Suisse - France à la Pentecôte et un match aller et retour sur 20 échiquiers contre Aarau; b) il a créé un poste de Promoteur des Echecs chargé de tisser, développer et renouveler les liens avec la Cité par d'énergiques et concrètes actions de propagande. Souhaitons plein succès au Promoteur R. Girardin en espérant que cet entreprenant jeune homme ne

confonde pas braderie avec réflexion;

c) le club va céder en prêt ses bouquins à la Bibliothèque de Neuchâtel afin que les ouvrages puissent toucher un plus large public; d) le C.E.N. reprend contact avec la FAN pour ressusciter la chronique des échecs. Heureuse initiative puisque le poste échoit à un fin analyste: Henri Robert. (R.)

Pour valoriser les Echecs, le club de Neuchâtel vend des cartes de membre-soutien à cinq francs et le club de La Chaux-de-Fonds des autocollants à deux francs la pièce.

Le prochain Championnat suisse individuel aura lieu à Bâle, du 8 au 19 juillet, et l'Open de Martigny dans la première quinzaine d'août.

Prochaine chronique des Echecs, vendredi 7 mars.

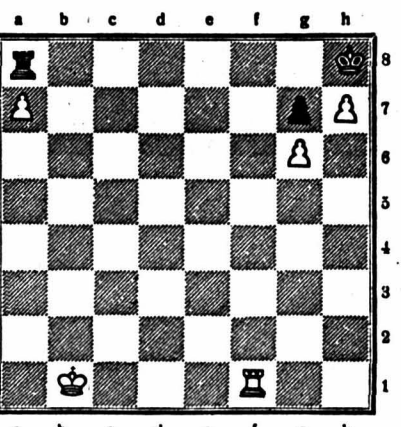

Etude artistique de G. Rinder. Les Blancs jouent et gagnent. Solution et sources le 7.3.86.

**RESTAURANT CHINOIS
LES PERYENCHES**
OUVERT EN SOIRÉE

Découvrez toute la finesse de notre menu et nos spécialités à la carte
Les Bulles 30 tél. (039) 28 43 95
fermé le lundi et mardi

Pour vos vêtements - rideaux - couvertures -
couvre-lits - cuir - daim, etc., travail de qualité par

Texsana * NETTOYAGE
CHIMIQUE**

Nettoyage spécial  pour articles délicats
17, rue D-JeanRichard - La Chaux-de-Fonds



HÔTEL DE L'OURS

2105 Travers
☎ 038/63 16 16

Restaurant - Brasserie - Pizzeria

Grande quinzaine de pâtes fraîches Du 12 au 28 février 1986

Tagliatelles à la Piemontese, tortellinis al pesto, raviolis à la sauge, spaghettis carbonara, lasagnes verdi, gnocchis à la Romana, etc...

ainsi que nos nombreuses spécialités

Se recommandent: les nouveaux tenanciers
R. Magnin et U. Chapuis
Fermeture hebdomadaire: mardi



FINANCES

Avis aux contribuables

Les contribuables sont informés qu'un exemplaire de la

LISTE OFFICIELLE DES COURS est déposé dans chaque commune et qu'ils peuvent consulter gratuitement cette brochure au Bureau communal. Cette liste des cours indique la valeur imposable au 1er janvier 1986 de tous les titres cotés.

Administration cantonale
des contributions



Département de l'Instruction publique

Ecole d'Ingénieurs du canton
de Neuchâtel
Ecole technique supérieure
Le Locle

Journées «Portes ouvertes»

vendredi
21 février 1986,
de 18 h 30
à 21 h 30

samedi matin,
22 février 1986,
de 8 h 15
à 11 h 30

Etudiants et professeurs travailleront dans les laboratoires et les ateliers.

Entrées:
Avenue du Technicum 26,
Avenue de l'Hôtel-de-Ville 7

Avec le FISCAPLAN® UBS,
votre gâteau fiscal
se réduit d'une bonne tranche.

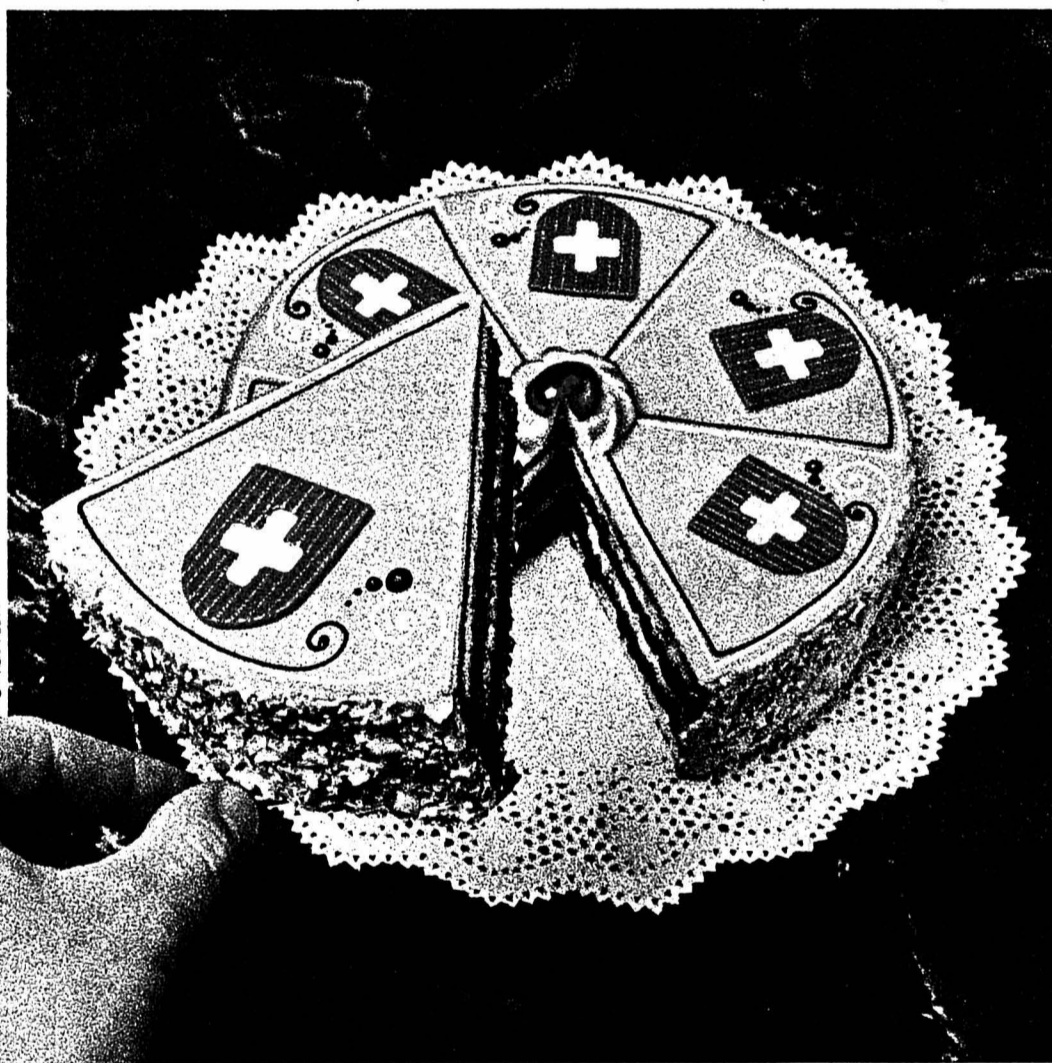

Le FISCAPLAN UBS est l'instrument idéal pour l'épargne-prévoyance fiscalement privilégiée dans le cadre du 3^e pilier.

Principaux avantages fiscaux:

Les salariés et les indépendants affiliés à une institution de prévoyance au sens de la LPP peuvent déduire de leur revenu imposable les sommes qu'ils investissent dans un FISCAPLAN UBS, soit au maximum

Fr. 4147.- par année, les salariés et les indépendants non affiliés à une institution de prévoyance au sens de la LPP jusqu'à 20% du revenu provenant d'une activité lucrative, mais au maximum Fr. 20736.-.

D'autres allègements fiscaux rendent le FISCAPLAN UBS encore plus intéressant: le capital accumulé, y compris les intérêts, est exonéré jusqu'au jour ou l'épargnant le touche.

Information importante:

Les sommes investies jusqu'au 31 mars 1986 dans un FISCAPLAN UBS peuvent être prises en considération, avec effet rétroactif et dans les limites légales, dans le calcul de l'impôt fédéral direct de la période fiscale de 1985. A condition que le compte d'épargne-prévoyance FISCA soit ouvert jusqu'au 28 février 1986.

Intérêt préférentiel:

Le FISCAPLAN UBS vise à favoriser la formation d'un capital-prévoyance le plus élevé possible. C'est la raison pour laquelle nous rémunérons le compte d'épargne-prévoyance FISCA à un taux attractif.

En outre, FISCA-Fondation d'investissement vous offre d'intéressantes possibilités de placement complémentaires en quotes-parts de titres gérées professionnellement. La quote-part FISCA Revenu est axée sur une optimisation du revenu courant, tandis que la quote-part FISCA Croissance est orientée vers la croissance en capital par le biais de gains de cours et des revenus courants.

Epargne modulée:

C'est vous qui fixez ce que vous voulez et pouvez économiser chaque année.

Faites donc le premier pas vers l'épargne bénéficiant de privilèges fiscaux avec le FISCAPLAN UBS. Prenez contact avec le conseiller UBS ou lisez notre brochure FISCAPLAN.

ilingua

Dès mars

Cours intensifs allemand, français, anglais lu-ve 9 h 20 - 11 h 10 ou 13 h 45 - 15 h 15.

Cours de fin de semaine: 6 heures par semaine. Vendredi/samedi allemand/français/anglais.

Cours du jour et du soir 1-2 fois par semaine, anglais, allemand, français, schwyzerdütsch, italien, espagnol, arabe, portugais.

Entrée dans les cours pour élèves avancés à n'importe quel moment. Une leçon à l'essai gratuite!

Cours de diplôme: anglais/français First Certificate, Chamber of Commerce-Business English for advance pupils, Alliance Française.

Cours privés - Cours privés en groupes.

CIP-120 (R), anglais, français, allemand, etc. La meilleure façon de remplacer des études à l'étranger.

le monde des langues - les langues du monde

ilingua
école de langues
2502 Bienne, rue de l'Avenir 44
☎ (032) 22 60 29

Notre prix-choc!

Bauknecht
Machine à laver
Fr. 1250.-

- 4,5 kg ● Touche économique
- 10 programmes ● Réglage individuel de température
- Touche d'essorage
- Consommation seulement 2,4 kWh, 108 litres d'eau



- 11 modèles pour maisons familiales et immeubles locatifs

Service-conseil, livraison à domicile et installation par:

Sommer SA

Rue Fritz-Couvoisier 62
2300 La Chaux-de-Fonds
☎ 039/28 24 82

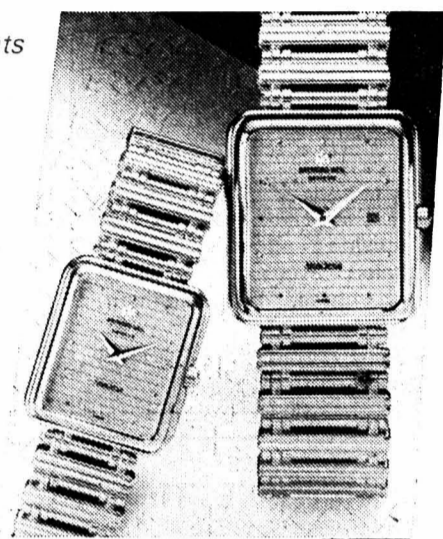

Union de
Banques Suisses

SPORT
hebdomagazine
reportages
interviews
mémentoL'IMPARTIAL *la voix d'une région*Championnat
neuchâtelois
de 3e ligueHockey-Club
Les BrenetsAvec les compliments
de Gilbert Petitjean
et ses
Compagnons
Horlogers.Amadeus
collectionRW
RAYMOND WEIL
GENEVE

Le Hockey-Club Les Brenets existe depuis plus de 40 ans. Il a été fondé en 1942. Le Doubs fréquemment gelé a conduit à sa création. A cette époque, sur le lac des Brenets, les sportifs du village s'en sont donné à cœur joie. A chaque fois qu'il leur fut possible, ils ont disputé de nombreuses rencontres qui aujourd'hui encore restent gravées dans bien des mémoires.

Le Doubs a d'ailleurs été le théâtre de matchs de hockey sur glace, parfois épiques, jusqu'en 1960 environ. Par la suite, le HC Les Brenets a disputé ses rencontres ailleurs, au Locle notamment. Cette année, le club neuchâtelois qui évolue en troisième ligue a terminé son pensum. Avant le début du championnat, les dirigeants brenassiers s'étaient fixé comme objectif de terminer parmi les trois premiers du groupe 10. Finalement, une cinquième place est venue récompenser joueurs et entraîneur. «Nous sommes très

satisfaits de ce rang» confie le président David Favre. «Le championnat s'est révélé plus dur que prévu».

Le HC Les Brenets a totalisé 11 points en 14 rencontres. Il a obtenu 5 victoires et un nul. Il a marqué 67 buts et en a reçu 83.

«Nous ne pouvions faire mieux poursuit David Favre. Nous ne voulons pas être trop ambitieux. Nous considérons ce sport avant tout comme un plaisir, l'occasion de se retrouver entre amis. Nous ne cherchons pas à gravir les échelons. La troisième ligue nous convient très bien. Nous pouvons y pratiquer du bon hockey.»

Le HC Les Brenets est en quelque sorte une grande famille. Du reste les dirigeants actuels ont décidé de réunir tous les joueurs qui ont porté les couleurs du club de 1942 à nos jours. Une réunion qui aura lieu en mai et qui sera l'occasion pour chacun de se remémorer bon nombre de souvenirs ! (md)

NOTRE PHOTO: Assis de gauche à droite; Eric Luçon, Laurent Racine, Jean-Michel Imholz, Damien Bonnet, Jean-Daniel Progin, Pierre-Edy Rosselet, Jean-François Fleuty. - Debout: Gilbert Fontana, Jean-Jacques Spielmann, Jean-Maurice Huguenin, Michel Girard (entraîneur), David Favre (président), Francis Joje, Bernard Simon-Vermot, Dominique Luçon, Freddy Rosselet, vice-président-coach (photo Schneider)

● Notre prochain poster: Hockey-Club Les Franches-Montagnes



Déménagements
 Transports
 B. L'Éplattenier
 ☎ 039/28 10 29 ou 23 80 59

CAPSA CAMILLE PIQUEREZ SA
 Assortiments pour boîtes et bracelets
 La Neuveville/Le Landeron
 Nous engageons tout de suite ou pour date à convenir:

décolleur et aides-décolleurs sur Escomatic

Travail intéressant et varié, salaire supérieur à la moyenne, toutes meilleures conditions sociales.
 Ev. appartement moderne à disposition.
 Discretion assurée.

Offres écrites ou téléphoniques
34, route du Château
2520 La Neuveville
 ☎ 038/51 32 32

Champéry
Ski en Mars
 7 jours de ski en demi-pension
 Fr. 962.- par personne.
 y.c. abonnement Portes du Soleil
 200 installations, 700 km de pistes

**** **Hôtel de Champéry**
 Fam. Gilbert und Christine Jenni
 1874 Champéry, 025/79 10 71
TOGA Hotels international

Abonnez-vous à **L'IMPARTIAL**

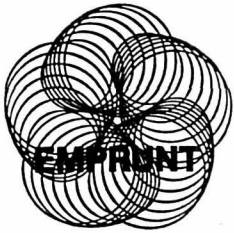

République d'Autriche

Emprunt 1986 en deux tranches de fr. s. 300 000 000 au total

Le produit est destiné au financement partiel des investissements prévus dans le budget de la République pour l'année 1986.

Tranche A de fr. s. 100 000 000

Taux d'intérêt:

5%

payable annuellement le 12 mars

Prix d'émission

99 1/2%

+ 0,3% timbre fédéral de négociation

Libération: le 12 mars 1986

Durée: 15 ans ferme

Remboursement: amortissements par rachats sur le marché sont possibles; remboursement du montant résiduel le 12 mars 2001

Titres: fr. s. 5000 et fr. s. 100 000

No de valeur: 423 276

Cotation: sera demandée aux bourses de Bâle, Zurich, Genève, Berne et Lausanne

Tranche B de fr. s. 200 000 000

Taux d'intérêt:

5 3/8%

payable annuellement le 12 mars

Prix d'émission

100%

+ 0,3% timbre fédéral de négociation

Libération: le 12 mars 1986

Durée: 30 ans au maximum

Remboursement: amortissements par rachats sur le marché sont possibles, possibilité de remboursement anticipé dès 2001 avec prime dégressive, remboursement du montant résiduel le 12 mars 2016

Titres: fr. s. 5000 et fr. s. 100 000

No de valeur: 423 277

Cotation: sera demandée aux bourses de Bâle, Zurich, Genève, Berne et Lausanne

Fin de souscription 25 février 1986, à midi

Un extrait du prospectus paraît le 21 février 1986 en allemand dans les «Basler Zeitung» et «Neue Zürcher Zeitung» et en français dans le «Journal de Genève». Des renseignements complets sur la République d'Autriche sont contenus dans le prospectus complet déposé auprès des banques.

Société de Banque Suisse / Crédit Suisse / Union de Banques Suisses
 Banque Populaire Suisse / Banque Leu SA / Groupement des Banquiers Privés Genevois
 A. Sarasin & Cie / Société Privée de Banque et de Gérance / Groupement de Banquiers Privés Zurichois
 Banques Cantonales Suisses

Wirtschafts- und Privatbank / Allgemeine Bank Nederland (Schweiz)
 Bank of Tokyo (Schweiz) AG / Banque Bruxelles Lambert (Suisse) S.A.
 Banque Indosuez / Deutsche Bank (Suisse) S.A.
 Merrill Lynch Bank (Suisse) S.A. / The Royal Bank of Canada (Suisse)
 United Overseas Bank

**PUMPS, SANDALETTES
 OU MODÈLES À LACET.
 VÖGELE TOUJOURS.
 POUR SES PRIX.**

Pump cuir, doublé.
 turquoise 35-39
59.90

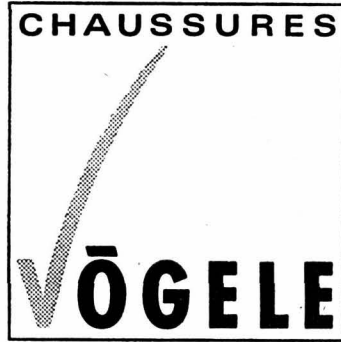
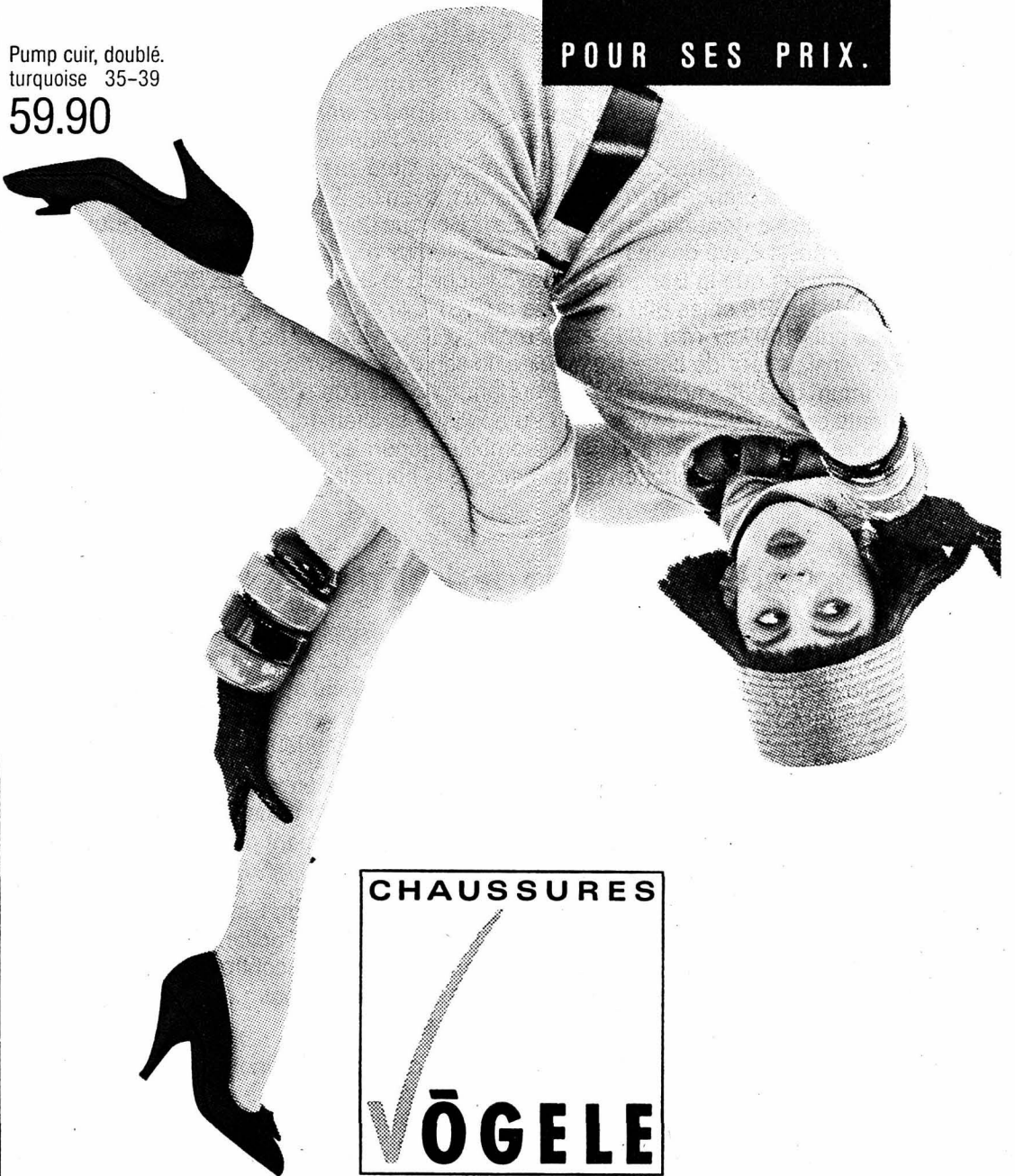

La Chaux-de-Fonds: av. Léopold-Robert 60 - Bienne: Dufourstrasse 12 - Neuchâtel: rue St-Honoré 10 - Peseux: MiniMarkt, Centre Commercial Cap 2000

Jura Berne Holz Bois
LAMES-LAMBRIS
 dès Fr. 7.80 le m²

ISOLATIONS
 diverses (au prix d'entrepreneurs)
Panneaux agglomérés et contreplaqués
 dès Fr. 5.70 le m²

Sur demande découpe selon plans
 2615 Sonvilier
BOBA SA ☎ 039/41 44 75

SKIEURS
DESCENTE DE LA VALLÉE BLANCHE
 Fr. 75.- 4 dates au choix: samedi 1er mars, dimanche 2 mars, samedi 8 mars, dimanche 9 mars

JUNGFRAUJOCH et LÖTSCHENLÜCKE
 Fr. 100.- dimanche 9 mars

Renseignements et inscriptions: **VOYAGES WITTWER**
 Neuchâtel - 2, rue Saint-Honoré - ☎ 038/25 82 82



1er Mars 1986

Délais pour la remise des annonces

Edition du vendredi 28 février 1986: mardi 25 février à 15 h.

Edition du lundi 3 mars 1986: jeudi 27 février à 9 h.

Edition du mardi 4 mars 1986: jeudi 27 février à 15 h.

Les ordres qui parviendraient après ces délais seront exécutés sans autre avis à la prochaine date de parution possible.

Avis mortuaires

Prière de mentionner clairement et visiblement sur les envois
Avis mortuaires urgents
 et les adresser à notre rédaction

SPORT hebdo

magazine
reportages
interviews
mémento

L'IMPARTIAL la voix d'une région

Premier raid blanc Les Arcs - Les Arcs

Un héritage de Thierry Sabine

Le roi est mort ! Vive le roi ! Le tragique décès de Thierry Sabine ne modifiera pas le projet initial. Le premier raid blanc Les Arcs - Les Arcs se déroulera du 24 février au 2 mars prochain. Vingt-cinq équipes composées de cinq personnes parcourront plus de 100 km à ski quotidiennement. Parcours de liaison, spéciales chronométrées se multiplieront sur un itinéraire unique au monde touchant trois pays à savoir la France, la Suisse et l'Italie. Une nouvelle aventure parfaitement dans la ligne du Paris-Dakar imaginée par Thierry Sabine et Alain Gaimard, directeur technique ski et montagne aux Arcs. Avant même de se lancer dans le Paris-Dakar 1986, Thierry Sabine avait peaufiné l'organisation de ce premier raid blanc. Dans sa préface du dossier de presse remis lors de la rencontre du ski-club international des journalistes (SCIJ) 1986 aux Arcs, l'organisateur tricolore avait expliqué sa démarche. Des sables du Touquet à ceux du rallye Paris-Dakar, il n'y avait qu'un pas à franchir, pour retrouver dans la neige ce que nous adorons dans le désert. La paix, l'uniformité et une nouvelle course à l'aventure qui sera au ski ce que le Dakar est à la mécanique.

pays en une journée, à bivouaquer en pleine montagne ou encore à se lancer sur la fameuse piste du kilomètre lancé (KL) des Arcs. Ce grand frisson sera

par Laurent GUYOT

vécu par des stations de différents pays (France, Suisse, Italie, USA, Canada et autre Australie). L'équipe se composera : - d'un moniteur-guide de la station - d'un commerçant de la station - d'un client de la station - d'un journaliste - d'une personnalité ou vedette. Thierry Sabine Organisation a trouvé pour l'occasion l'aide d'un précieux sponsor. Tous les skieurs seront équipés d'un nouveau système sécurité pour les skis à savoir le Nava Ski System. Cette nouvelle fixation complètement révolutionnaire a été créée et développée par l'ingénieur italien Pier Luigi Nava bien connu par les motocyclistes en raison de ses casques intégraux.

Du monoski au KL

Les amateurs de sensations fortes seront gâtés pour cette première. La course se déroulera sur 4 à 7 jours en raison des caprices de la météo. Aucun risque ne sera pris lors de cette aventure. Après un prologue disputé aux Arcs, les participants s'élanceront de l'Aiguille Rouge (3227 mètres) pour rejoindre dans une spéciale chronométrée le petit hameau de Villaroger (1080 mètres). Le même jour, les équipes de cinq effectueront du fond alpin avant de descendre le Petit Saint-Bernard et la Vallée Blanche terminant la première étape à Finhaut (VS). Le lendemain si la météo le permet, la course se poursuivra avec deux épreuves de haute montagne, un derby à monoski et une nuit sous igloo à Entreves. La troisième étape sera marquée par une dépose en hélicoptère au col de la

Galise (versant italien) et des spéciales chronométrées successives à Val d'Isère, Tignes et aux Arcs. L'épreuve se terminera par le kilomètre lancé (KL) sur la plus rapide piste du monde aux Arcs 2000. La pente de départ est très raide (96 %) et la vitesse est calculée entre les 400e et le 500e mètres. L'équipe gagnante sera celle totalisant le moins de temps à l'issue des quatre étapes. Le raid blanc deviendra-t-il aussi connu que le Paris-Dakar ? Tout dépendra finalement du succès remporté par cette première édition. Déjà des grands noms sont annoncés par les responsables à savoir Pierre Brasseur et Patrick Russel. D'autres suivront. En l'honneur de Thierry Sabine.



Nouvelle compétition, nouvelle fixation !



Le grand frisson.

Dès mardi, championnats du monde de handball du groupe A

Un événement pour la Suisse

Dès mardi, la Suisse vivra un grand événement. Notre pays sera en effet le théâtre des championnats du monde du groupe A de handball. Ces derniers, qui s'achèveront le 8 mars, se dérouleront dans douze localités: Zurich, Bâle, Berne, St-Gall, Winterthour, Aarau, Lucerne, Olten, Soleure, Davos, et les deux villes romandes Genève et La Chaux-de-Fonds. Eh oui !

- par Michel DERUNS -

Pour le public de la région ce rendez-vous mondial constitue une formidable aubaine. Jamais encore pareil spectacle n'aura été présenté au Pavillon des Sports. Et spectacle, il y aura. C'est une certitude ! Les Sud-Coréens qui donneront la réplique mercredi à partir de 20 heures à La Roumanie sont annoncés comme étant des artistes du ballon, de fins techniciens pratiquant un jeu plein de finesse. Quant aux joueurs de l'Est, plusieurs fois champions du monde, ils font tout simplement figure de favoris.

La deuxième rencontre qui se déroulera dans les Montagnes neuchâteloises verra s'affronter les deux équipes qui se

classeront dernière des groupes B et D. Elle aura lieu dimanche 2 mars à 17 heures. Ces championnats qui, à l'image du football, ne se déroulent que tous les quatre ans, réuniront les 16 meilleures formations du monde. La Suède, l'Espagne, le Danemark, la RFA, la Yougoslavie, l'Islande et la Suisse représenteront l'Europe occidentale. Les équipes de l'Est auront pour nom la Roumanie, la RDA, la Hongrie, la Pologne l'URSS et la Tchécoslovaquie. L'Algérie représentera le continent africain, Cuba le continent américain. Enfin, l'Asie sera présente grâce à la Corée du Sud qui a créé la sensation en se qualifiant aux dépens du Koweït, du Japon et de la Chine.

La formule

Ces championnats, onzièmes du nom, se dérouleront en trois phases avec un tour préliminaire, un tour principal et les finales. Les seize équipes ont été réparties dans quatre groupes de quatre. Dans chaque groupe, les formations joueront les unes contre les autres. Les trois premières formations seront qualifiées pour le tour principal.

Celles du groupe A joueront contre celles du groupe B, celles du groupe C contre celles du groupe D. Les points acquis lors du tour préliminaire seront

comptabilisés. A ce stade de la compétition on se retrouvera donc avec deux groupes de six équipes. Les deux vainqueurs disputeront le samedi 8 mars la finale qui aura lieu à Zurich. Les deux deuxièmes lutteront pour la médaille de bronze. Les six premières équipes du classement final se maintiendront dans le groupe A; quant aux autres, celles classées entre la septième et la douzième places, elles seront reléguées dans le groupe B. En ce qui concerne les quatre dernières équipes de chaque groupe du tour préliminaire, équipes qui disputeront un tour de classement, elles évolueront dans le groupe C.

Nombreux favoris

A quelques jours du début de la compétition, il est bien difficile de dire qui

l'emportera dans deux semaines au Hallenstadion zurichois. L'incertitude demeure. C'est tant mieux pour le suspense. Les prétendants à la couronne mondiale ne manquent pas. Ils sont au moins six à pouvoir espérer monter sur la plus haute marche du podium. Nous pensons tout particulièrement à l'Union soviétique (tenante du titre), à la Yougoslavie (championne olympique à Los Angeles), à la République fédérale d'Allemagne (deuxième aux Jeux de 1984), à la Roumanie qui a collectionné les places d'honneur ces dernières années, à la Hongrie et à la République démocratique allemande (championne du monde du groupe B l'année dernière). Les rencontres qui se disputeront sur le sol helvétique promettent dans tous les cas de belles empoignades.



Dans le groupe A Les Cubains très mal lotis

Dans le groupe A, si la logique est respectée, les jeux sont pratiquement déjà faits. Face à la Yougoslavie, la RDA et l'URSS, on ne donne guère de chances aux handballeurs cubains. Ces derniers, sur territoire helvétique, devraient normalement se contenter d'un rôle modeste même si leur qualification face aux Etats-Unis a quelque peu surpris. Les Soviétiques, champions du monde en titre, seront les grandissimes favoris. Il s'entraînent dur depuis le mois d'octobre à Tbilissi. Leur but avoué est la conquête d'un deuxième titre suprême. Pour qui connaît le sérieux des handballeurs soviétiques, ce n'est guère une utopie.

Toutefois, l'URSS devra se méfier de la Yougoslavie qui depuis des années fait partie des nations de pointe de la spécialité. Malgré des succès retentissants, les Yougoslaves n'ont jamais décroché la timbale. L'entraîneur Zoran Zivkovic a mis sur pied un long et intensif programme préparatoire. Son objectif est d'obtenir une médaille.

De son côté, la RDA aura aussi très certainement son mot à dire. Championne du monde du groupe B en 1985, elle a laissé une impression très favorable, confirmée à Lucerne et à Winterthour en octobre dernier.

M. D.

Quinze fois l'or

Championnats du monde

1936 1. Allemagne	2. Autriche	3. Suisse
1938 1. Allemagne	2. Autriche	3. Suède
1954 1. Suède	2. RFA	3. Tchécoslovaquie
1958 1. Suède	2. Tchécoslovaquie	3. RDA
1961 1. Roumanie	2. Tchécoslovaquie	3. Suède
1964 1. Roumanie	2. Suède	3. Tchécoslovaquie
1967 1. Tchécoslovaquie	2. Danemark	3. Roumanie
1970 1. Roumanie	2. RDA	3. Yougoslavie
1974 1. Roumanie	2. RDA	3. Yougoslavie
1978 1. RFA	2. URSS	3. RDA
1982 1. URSS	2. Yougoslavie	3. Pologne
1986 1.	2.	3.

Jeux olympiques

1972 1. Yougoslavie	2. Tchécoslovaquie	3. Roumanie
1976 1. URSS	2. Roumanie	3. Pologne
1980 1. RDA	2. URSS	3. Roumanie
1984 1. Yougoslavie	2. RFA	3. Roumanie

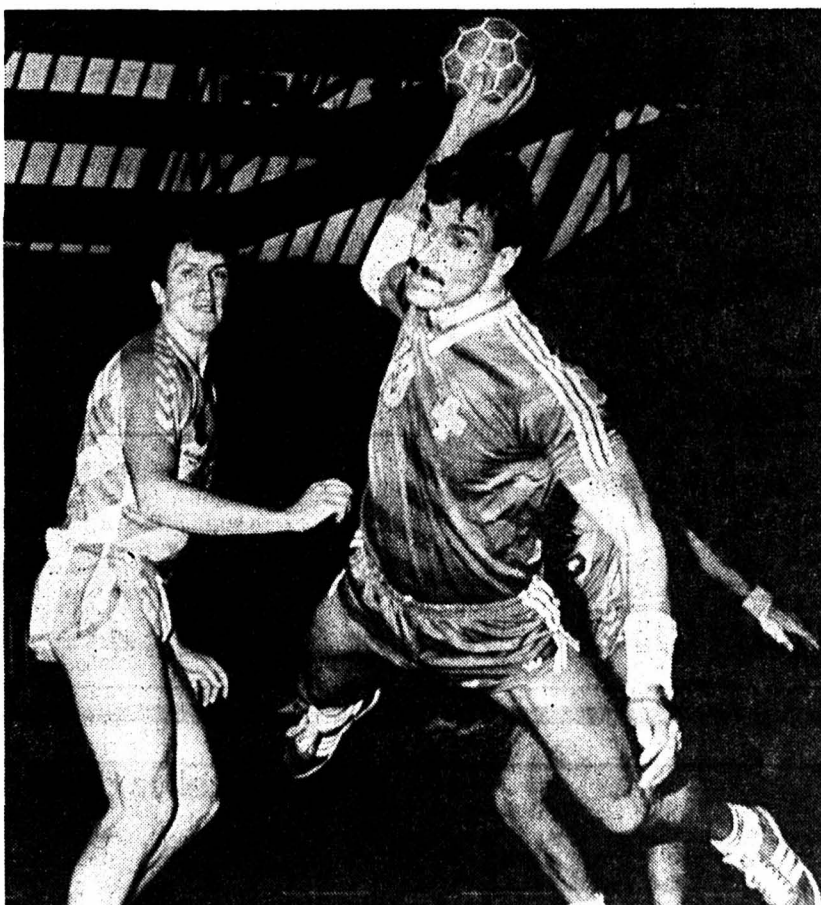

Max Schär: un atout pour les Helvètes.

D'importants travaux de réfection à la suite de dégâts d'eau ainsi que l'implantation d'un nouveau programme de meubles

nous obligent à débarrasser avant de transformer une grande partie de notre exposition.

Ce sont les raisons pour lesquelles nous procédons à une

Liquidation partielle

prolongation autorisée par la Préfecture des montagnes jusqu'au 28 FÉVRIER 1986

Le peu de temps dont nous disposons nous contraint à sacrifier la plupart de nos meubles exposés avec des rabais de

30% 50%

Quelques exemples :

Banquette-lit moderne clic-clac avec coffre à literie recouverte de tissu rouge (1890.-) 1290.-	Table rectangulaire avec 2 allonges dim. 140/240 x 85 cm (2000.-) 1600.-
Salon classique avec frange recouvert de velours mohair brun comprenant 1 canapé transformable et 2 fauteuils (1990.-) 1590.-	Bibliothèque exécution chêne base 3 portes (4215.-) 3390.-
Paroi moderne par éléments exécution acajou avec profils noirs, largeur 320 cm (2250.-) 1790.-	Paroi classique, exécution chêne (2995.-) 2490.-
Paroi par éléments exécution noyer avec élément d'angle TV (13100.-) 9950.-	Paroi par éléments exécution pin teinté (4620.-) 3260.-
Paroi rustique par éléments, exécution chêne teinté patiné, avec bar d'angle y compris un aquarium (7980.-) 6790.-	Paroi moderne, exécution chêne foncé (2555.-) 1880.-
Salon moderne, haut dossier recouvert de velours, comprenant 1 canapé fixe 3 places et 2 fauteuils (2680.-) 1990.-	Paroi moderne par éléments exécution chêne foncé (2790.-) 2290.-
Salon rustique, carcasse chêne massif, recouvert de velours de Gènes, comprenant 1 canapé fixe 3 places et 2 fauteuils (3890.-) 3100.-	Paroi-living rustique, exécution noyer (3280.-) 2690.-
Guéridon rectangulaire assorti (790.-) 630.-	Paroi rustique, exécution noyer africain (3890.-) 2990.-
Banquette moderne 2 places dépliant en lit recouverte de tissu bleu (995.-) 750.-	Paroi rustique compacte, exécution chêne (1990.-) 1590.-
Chambre à coucher moderne, exécution loupe de peuplier et tissu coloris miel avec armoire 4 portes dont 2 x miroir, lit de 160 x 190 cm avec radio-réveil et éclairage, coiffeuse avec glace, couvre-lit et pouf (2890.-) 2250.-	Paroi moderne par éléments laquée noire (2850.-) 2280.-
Chambre à coucher rustique, exécution châtaignier comprenant 1 armoire 4 portes, 1 lit de 180 x 200 cm, 2 chevets 1 niche et 2 tiroirs, 1 commode 3 tiroirs avec miroir (7850.-) 5990.-	Paroi moderne par éléments, exécution chêne (2890.-) 2290.-
Chambre à coucher rustique, exécution chêne teinté, panneaux massifs, complète avec armoire 4 portes et lit de 160 x 200 cm (3595.-) 2790.-	Paroi classique par éléments, exécution noyer (4380.-) 3390.-
Chambre à coucher rustique, exécution chêne patiné, complète avec armoire 4 portes et lit de 160 x 200 cm (2590.-) 2190.-	Vaisselle 2 corps, 4 portes, exécution anigré teinté noyer (2890.-) 2300.-

Nous sacrifions également un superbe lot de tapis

Chambre à coucher rustique, exécution hêtre et placage noyer teinté, comprenant armoire 4 portes, lit de 160/190 cm, 2 chevets 1 tiroir, 1 commode et miroir cadre tourné (6380.-) 4990.-	Chambre à coucher rustique exécution chêne complète avec armoire 4 portes et lit de 160 x 190 cm (6182.-) 4990.-
Salon rustique carcasse chêne massif, recouvert de cuir brun comprenant 1 canapé fixe 3 places et 2 fauteuils (4250.-) 3630.-	Chambre à coucher rustique exécution chêne complète avec armoire 4 portes et lit de 160 x 190 cm (5660.-) 4800.-
Guéridon rectangulaire assorti (450.-) 380.-	Salon d'angle moderne en tissu comprenant 1 canapé 2 places, 1 angle, 2 chauffeuses et 1 pouf (3885.-) 3285.-
Paroi moderne par éléments, exécution acajou et profils noirs, largeur 276 cm, hauteur 229 cm (5980.-) 4990.-	Canapé 2 places recouvert de cuir (1970.-) 1380.-
Vaisselle 2 corps avec décrochement 2 portes et 3 tiroirs à droite (4120.-) 2990.-	Salon moderne recouvert de cuir gris avec liséré bordeaux comprenant 1 canapé fixe 3 places, 1 canapé fixe 2 places et 1 fauteuil (5840.-) 4650.-
Paroi moderne par éléments, exécution décor chêne foncé (1035.-) 830.-	Canapé 2 places rustique recouvert de tissu (1690.-) 1270.-
Paroi moderne par éléments, exécution décor chêne foncé (1813.-) 1450.-	Salon moderne recouvert de cuir comprenant 1 canapé fixe 3 places et 2 fauteuils (5160.-) 4280.-
Meuble Hi-Fi moderne, exécution décor chêne foncé (820.-) 495.-	Salon moderne recouvert de tissu comprenant 1 canapé fixe 3 places, 1 canapé fixe 2 places et 1 fauteuil (2398.-) 1790.-
Paroi moderne par éléments, exécution décor chêne foncé (1459.-) 1168.-	Salon moderne par éléments recouvert de tissu comprenant 1 canapé-lit, 1 chauffeuse et 2 angles (3980.-) 3390.-
Bibliothèque avec à la base 3 portes et au-dessus vitrine (4950.-) 3720.-	Salon moderne recouvert de tissu comprenant 1 canapé fixe 3 places, 1 canapé fixe 2 places et 1 fauteuil (4096.-) 2990.-

ainsi qu'un grand nombre de petits meubles, bureaux, armoires, tables, chaises, secrétaires, etc.

Segalo

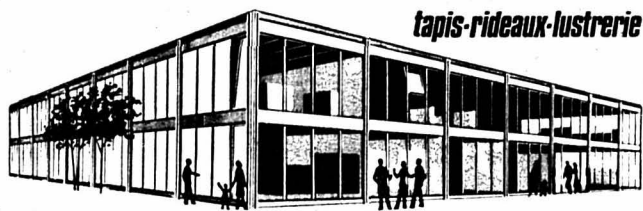

tapis-rideaux-lustrerie



LA CHAUX-DE-FONDS
Bd. des Eplatures 44 - 26 60 60/61

La surprise au Rallye de Monte-Carlo

La meilleure voiture de série !



Alfa 33 4x4.

La traction intégrale selon Alfa Romeo.



Fr. 18 620.-



Alfa 33 4x4 Giardinetta.

Les quatre roues de la liberté.



Fr. 20 700.-

1500 ccm/95 CV, 5 vitesses, 5 portes, 6 ans de garantie contre la rouille.

Testez ces fameuses voitures !



**GARAGE ET CARROSSERIE
AUTO-CENTRE
LA CHAUX-DE-FONDS**

Fritz-Courvoisier 66

☎ 039/28 66 77

En toute saison **L'IMPARTIAL** votre source d'informations



Agip

Pour notre station-service, avec atelier, magasin, bar à café et salle de lavage à **La Chaux-de-Fonds**, nous cherchons un

gérant de station-service

Nous attendons de la part du candidat:

- d'excellentes qualités de gestionnaire
- un engagement personnel important
- le sens de la vente et du contact avec la clientèle

Très bonnes possibilités de gain, conditions avantageuses.

Veillez envoyer vos offres à:

AGIP (Suisse) SA, M. Pasche, bureau zone romande, rue Caroline 7bis, 1001 Lausanne, ☎ 021/20 61 11

Centre Suisse d'Essais des Composants Electroniques



Ruelle Vaucher 22 CH-2000 Neuchâtel
☎ 038 24 18 00

Nous sommes un Centre de test indépendant, qui se charge des tests de circuits intégrés de toutes complexité pour notre clientèle européenne. Notre Maison est située à Neuchâtel, berceau de la microélectronique suisse. Le CSEE est une institution de l'Association Suisse des Electriciens à Zurich.

Pour améliorer encore la qualité de nos services, ainsi que pour assurer et optimiser la maintenance de nos équipements électroniques-mécaniques, nous souhaitons engager un

Ingénieur ETS ou titre équivalent

désireux de se familiariser avec les activités multiples et exigeantes de notre Maison de test. Pour cette activité variée et indépendante, nous demandons une expérience de quelques années sur des systèmes aussi bien électroniques que mécaniques et de l'intérêt pour l'informatique. Une bonne connaissance de l'anglais technique est indispensable.

M. Hanselmann se tient à votre disposition pour de plus amples informations. Les candidats feront parvenir leurs offres écrites au directeur du CSEE. Discretion assurée.

Association Suisse des Electriciens



Si vous oubliez de faire de la **publicité**

vos clients vous oublieront

Occasions impeccables

VW Golf GTI

Toit coul., 1985
Ihasa mét., doubles phares, 21 300 km
Rouge, 1985
20 500 km
Spéciale, 1984
argent, 16 700 km

VW Passat

GL 5E, 1984
toit coul., bleu mét., 47 900 km
GL-5, 1983
aut., toit coul., beige, 54 500 km
GL 5E Variant, 1984
aut., toit coul., argent, 50 000 km
GL 5S, Variant, 1982
toit coul., radio, brun mét., 49 000 km

AUDI 80

GL 5E, 1984
blanche, 18 800 km
Argent spéciale, 1978
47 000 km

AUDI Coupé

GT 136 CV, 1985
rouge, 45 000 km
GT 130 CV, 1984
vert topaze, 23 500 km

AUDI 100

CD 5E, 1984
aut., toit coul. él., vitres teintées, radio, saphir mét., 22 000 km
CC 5E, 1983
rouge, 30 000 km
GL 5E, 1980
aut., argent, 69 500 km

PORSCHE

924, 1985
toit coul., paquet CH, radio, roues d'hiver, rouge, 16 600 km
944, 1983
rouge, 20 000 km
944, 1982
paquet CH, jantes Fuchs, blanche, 20 000 km

Garantie 100%
Echange Crédit

Ouverture
quotidienement:
8.00 à 12.00
et 13.30 à 19.00
Samedi: 8.00 à 17.00

AMAG Bienne

Nouvelle route de Berne
032 25 13 13

Besoin d'argent

Prêts
jusqu'à Fr. 30.000.-
dans les 48 h. pour salariés, sans caution.
Discretion absolue.
021/35 13 28
Tous les jours
24 heures sur 24.

depuis 1969 vite résolus

deites

ARRANG FINANCIERS S.A.R.L.
2077 NEUCHÂTEL
038 33.69.70

AFFAIRES IMMOBILIERES

À VENDRE,
aux Cernets-Verrières (NE),
en zone protégée, à proximité
du Centre sportif

JOLIE VILLA

de construction récente comprenant:
1 grand séjour (25 m²), 4
chambres, cuisine agencée,
salle de bains, WC séparés,
ainsi qu'un réduit, buanderie,
galetas et garage. Grande par-
celle de 1267 m². Fonds pro-
pres minimum: Fr. 50 000.-.

Ecrire sous chiffre 87-1652 à ASSA,
Annonces Suisses SA, 2, faubourg du Lac,
2000 Neuchâtel.

A remettre
dans quartier périphérique
de La Chaux-de-Fonds

**commerce
d'alimentation
générale**

Bien situé, répondant à un besoin.
Excellent deuxième revenu.
Reprise extrêmement avantageuse.

039/26 42 66.

devo plus de 25 ans de confiance

LOCATION DE BUREAUX
Nous louons pour tout de
suite, à des prix favorables

DES BUREAUX

à la Place du Marché 5-7
à Saint-Imier

Les intéressés voudront bien s'adresser à
l'administration DEVO,
Frobürgstrasse 15, 4601 Olten.

062/32 26 26.

A remettre à Courtelary

**magasin de fleurs,
fruits et légumes**

039/44 17 31
ou 039/44 17 05.

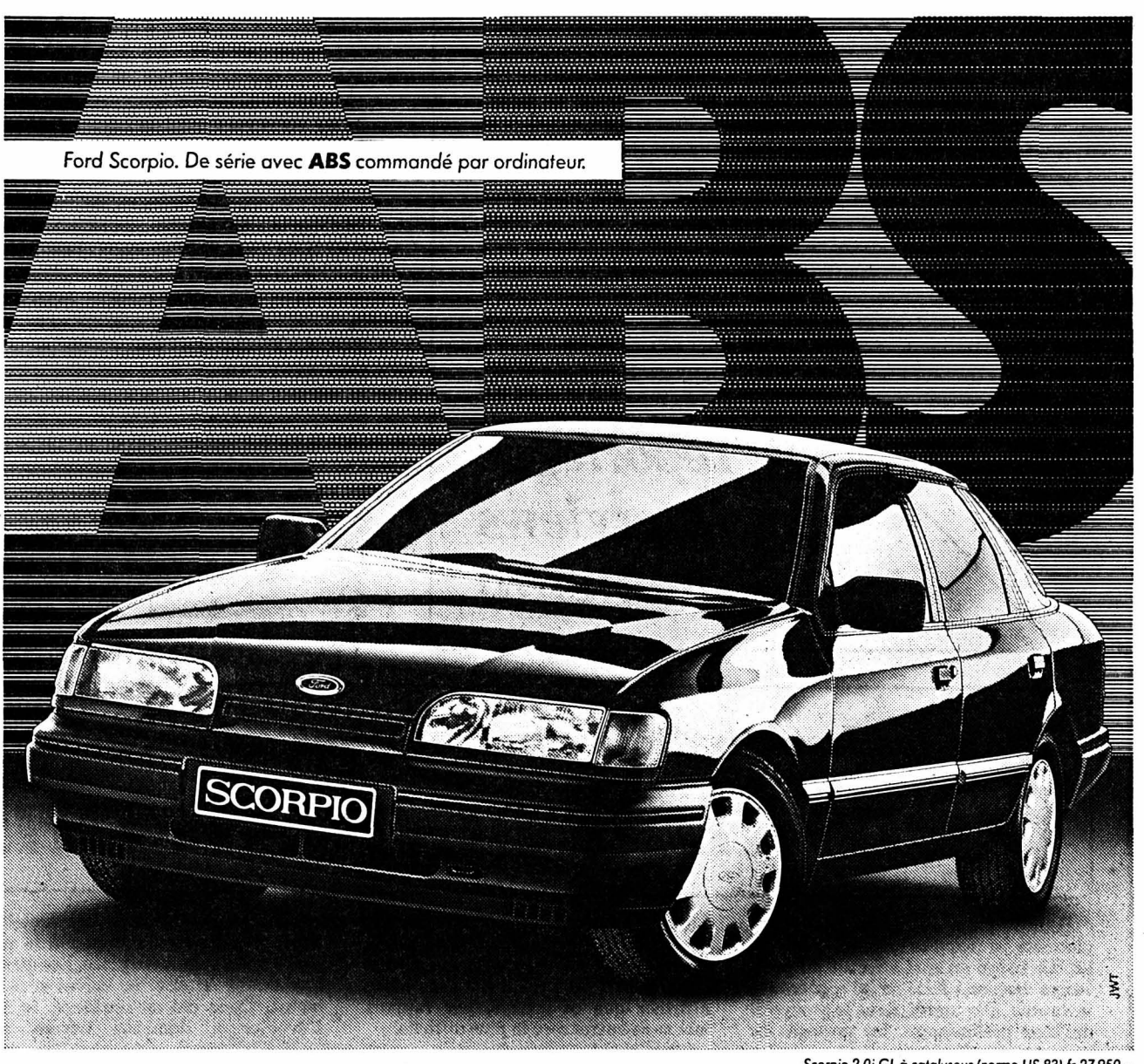

Scorpio 2,0i GL à catalyseur (norme US 83) fr. 27 950.-.

FORD SCORPIO
LA TECHNIQUE DE POINTE

La voiture de l'année vous assure une sécurité de pointe. De série! Car l'antiblocage ABS commandé par ordinateur bannit le redoutable blocage des roues, p. ex. lorsque vous freinez sur route glissante: les roues suivent sans dévier la trajectoire imposée, la sécurité est garantie.

Les autres attributs de sécurité de la Scorpio? Quatre freins à disques, une direction assistée, un train roulant d'élite, une suspension à 4 roues indépendantes.

La voiture de l'année gère son moteur par ordinateur. Les moteurs à injection 2,0i ou 2,8i V6 de la Scorpio ne se signalent pas seulement par leurs réserves de puissance (85/115 ou 107/146 kW/ch), mais aussi par leur sobriété. Ils se contentent d'essence sans plomb 95, avec une parcimonie imposée par le module ultra-sensible EEC IV optimisant en permanence leur fonctionnement.

Une boîte à 5 vitesses ou la transmission automatique Ford à 4 rapports parachèvent cette sobriété.

La voiture de l'année impose sa classe. A tous les niveaux. L'ampleur sans rivale de l'habitacle (dossiers arrière asymétriquement rabattables) est assortie d'un luxueux équipement: verrouillage central, clés infalsifiables, radio électronique OUC (à partir de la GL), lève-vitres électriques, moniteur d'information (à partir de la GL), rétroviseurs extérieurs à réglage et chauffage électrique, correcteur automatique du niveau et radiocassette avec 6 haut-parleurs (Ghia). La Scorpio est également disponible en version 4x4. Scorpio 2,0i CL: à partir de fr. 24 500.-.



Ford
LA SÉDUCTION DE LA TECHNIQUE.

GARAGE DES 3 ROIS SA

La Chaux-de-Fonds: Bd des Eplatures 8. 039/26 81 81. Léopold-Robert 92
Neuchâtel: Pierre-à-Mazel 11. 038/25 83 01
Le Locle: Rue de France 51. 039/31 24 31

Boudry: Garage Inter, Claude Krattinger, route des Addoz 64. Fleurier: Robert Basset, Garage + Transports - Les Geneveys s/ Coffrane: Garage Nappez Frères - Le Landron: Samuel Hauser, Garage, route de Soleure 16 - Le Noirmont: André Gay, Garage Rio - Saint-Imier: Garage Mérijà SA, J. Delenbach - J.-J. Furrer, 24, rue de Châtillon.

Si vous oubliez de faire de la **publicité**
vos clients vous oublieront

Petit feuilleton de «L'IMPARTIAL» 30

ANDRÉ BESSON
**Julie
la chance**
Roman

Droits réservés: Editions Mon Village SA, Vulliens

Comme il s'approchait à nouveau, les yeux brillants d'un plaisir anticipé, elle le gifla à toute volée. La claque fit un bruit mat sur la joue mafflue du séducteur où les doigts s'imprimèrent.

Elle vit une impression d'incrédulité paraître sur son visage et s'effacer aussitôt. Dépouillé de sa bienveillance factice, son regard se durcit, flamba d'une fureur démente.

- Petite garce! gronda-t-il. Tu me trouves déjà trop vieux! Tu préfères les jeunots! Eh bien tu vas voir comment je les traite moi, les petites salopes de ton espèce? T'es virée de l'usine ma fille! Vi-rée! Séance tenante! Et t'es pas près de retrouver un job dans le coin! C'est moi qui te le dis!

Julie sentit brusquement sa répulsion se transformer en haine. Elle chercha en vain des mots grossiers, blessants pour manifester son aversion à l'égard de l'odieux personnage. Puis une transformation étrange s'opéra en elle. Elle eut conscience soudain d'être la plus forte, affranchie de tous ses complexes. Au lieu de l'insulter, elle le cingla de cette réplique méprisante:

- Pauvre type! Je plains votre femme! Ça ne m'étonne pas qu'elle fasse de la déprime!

Ensuite, elle tourna les talons et sortit sans refermer la porte derrière elle, laissant son interlocuteur pantois, comme s'il venait de recevoir une volée de bois vert.

Dans le couloir, Julie éprouva une sensation bizarre. Une sorte de régénérescence. Son amertume passée, son humiliation, son dépit, sa colère même firent place à une libération, un soulagement et aussi une brusque confiance en soi. Elle sut que désormais elle ne se laisserait plus jamais bafouer.

Lorsqu'elle fut de retour dans l'atelier d'emballage, elle commença tranquillement par enlever sa blouse de travail puis se dirigea vers son placard pour y récupérer ses vêtements de pluie, son sac et son casque de motard. En la voyant se préparer à partir, la grande Vuilleumier demanda d'une voix acide:

- Qu'est-ce que vous faites Mademoiselle Jeanneret? Il n'est pas encore midi!

- Tiens, je croyais! dit Julie en regardant sa montre avec un sourire ironique.

- Il n'est qu'onze heures et demie, dit le cerbère!

Heureuse de pouvoir persifler un peu celle qui l'avait tant de fois injustement rabrouée depuis deux mois, la jeune fille poursuivit ses préparatifs de départ et ajouta:

- Votre pendule doit retarder. Il faudra la faire réparer!

L'autre eut un brusque haut-le-corps.

- Qu'est-ce que vous dites?

- Je dis que je vous ai assez assez vue et entendue. Désormais, je ne serai plus jamais votre tête de Turc!

- Mais?... Mais... Je vous interdis!...

- A présent, personne ne pourra plus m'interdire quoi que ce soit! Surtout pas vous, vieille chouette!

Suffoquée, la grande Vuilleumier faillit en avaler son dentier.

- Vous... Vous êtes devenue folle?

- Non, au contraire. Je ne me suis jamais sentie aussi lucide.

Puis s'adressant aux deux ouvrières qui venaient d'interrompre leur travail et suivaient la scène sans comprendre tout en jubi-

lant secrètement de voir l'irascible mégère envoyée sur les roses, Julie poursuivit:

- Je vous fais mes adieux Mesdames. Je tiens à vous remercier pour votre gentillesse. Pour tout ce que vous avez fait pour moi. Car vous m'avez toujours soutenue. Vous au moins, vous n'êtes pas anti-jeunes!

- Alors ça y est? Tu passes dans les bureaux? demanda Michèle Cuenot en se méprenant sur les raisons de ce règlement de comptes.

- Non. Je pars. Je pars à Paris.

- Eh! bien dis donc, chapeau! Il ne t'a pas fallu longtemps pour l'emballer le gros Maurice! Tu pars avec lui?

- Pas du tout. Je pars toute seule. Je ne reviendrai plus jamais à l'usine. A présent, je me moque de tous les Ducastels, père, fils et compagnie. Et aussi de Mademoiselle Vuilleumier qui m'a un peu trop prise pour un idiot!

- T'as trouvé du travail à Paris?

- Non, ce n'est pas ça. Je ne peux pas vous en dire plus aujourd'hui. Vous apprendrez bientôt pourquoi je quitte définitivement cette boîte... Au revoir Madame Boillat. Au revoir Michèle. Je passerai vous voir chez vous de temps en temps pour prendre de vos nouvelles.

(à suivre)

SPORT
hebdo

magazine
reportages
interviews
mémento

L'IMPARTIAL la voix d'une région



L'équipe de Suisse. Quel rang le 8 mars ? (photo Schneider).

Pour les handballeurs helvétiques à l'occasion des championnats du groupe A Vers un rendez-vous très difficile

Pour l'équipe de Suisse, ces championnats du monde s'annoncent difficiles. Le tirage au sort effectué au printemps dernier à Bâle ne lui a guère été favorable. Dès mardi, dans le groupe B du tour préliminaire, les protégés de

Sead Hasanefendic se retrouveront confrontés à l'Espagne, la Pologne et la RFA. Des adversaires particulièrement coriaces. On peut d'ailleurs sans autre affirmer que ce groupe, par rapport aux trois autres sera le plus difficile.

Tout y est possible. Les Helvètes peuvent aussi bien terminer à la première qu'à la dernière place. Les quatre formations en effet se valent plus ou moins. Dans ces circonstances, le fait d'évoluer à domicile, devant son

— par Michel DERUNS —

public, peut s'avérer un facteur déterminant pour la «Nati». Cette dernière a d'ailleurs mis tous les atouts de son côté. Depuis le 1er décembre, tous les joueurs retenus ont quitté leurs obligations professionnelles pour se consacrer uniquement à leur sport favori, aux destinées de l'équipe nationale. Ils ont participé à plusieurs camps d'entraînement et disputé 17 rencontres internationales. Ils en ont gagné 15 face à des adversaires d'un très bon niveau. Ces performances permettent de se montrer relativement optimiste pour ces championnats du monde. Toutefois, il ne faut pas vendre la peau de l'ours...



Sead Hasanefendic, entraîneur des Helvètes: une difficile mission. (photo B+N)

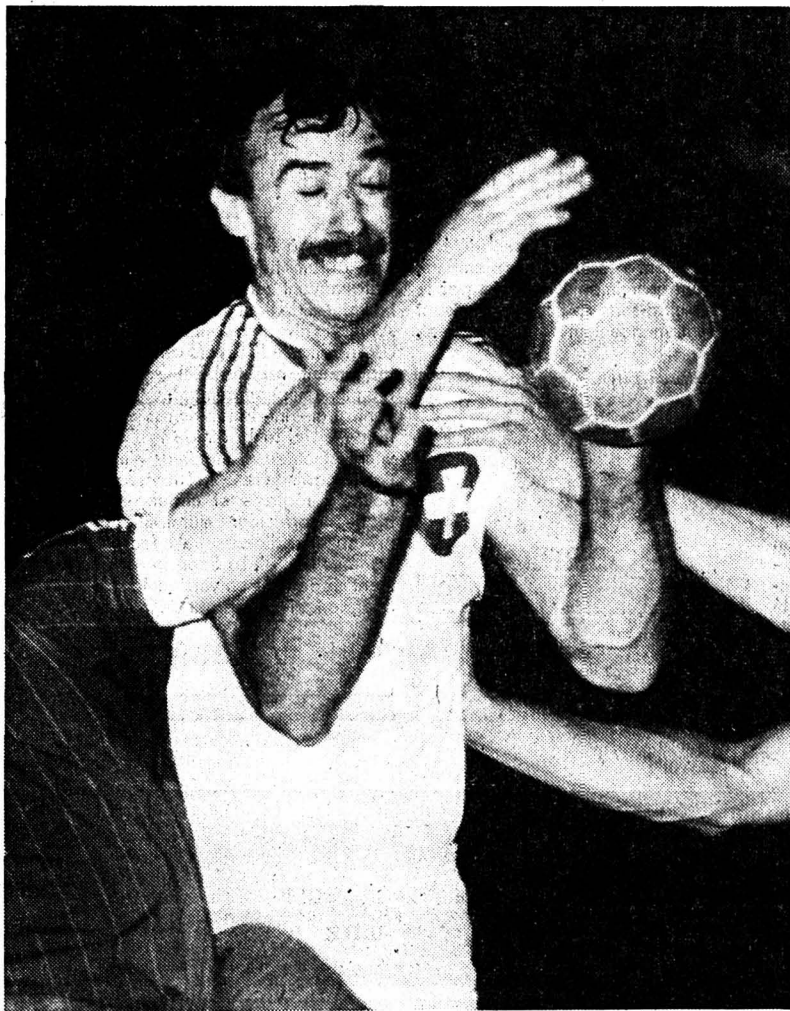

Uwe Mall: l'un des meilleurs éléments de la «Nati». (B+N).



L'entraîneur helvétique d'ailleurs s'y refuse. Ces mondiaux seront très durs. Il ne faut pas s'attendre à des miracles. Pour ma part, une qualification pour le tour principal me satisfait déjà pleinement. Je ne veux pas aller plus loin dans mes pronostics. Sachez simplement qu'une sixième place, synonyme de qualification définitive pour le J.O de Séoul continuerait un très grand exploit.

Les adversaires des Suisses

Sur le papier, la RFA apparaît comme le principal favori même si le mentor allemand Simon Schobel se montre modeste. Notre but est de nous qualifier pour les J.O de Séoul affirme ce dernier. Toutefois, les Allemands deuxième à Los Angeles peuvent prétendre à mieux. N'ont-ils pas battus les Soviétiques, champions olympiques lors de la Supercoupe? Dès lors...

Bien que dans l'ombre des grandes nations des pays de l'Est, les Polonais ne sont pas à dédaigner. Après leur troisième rang en Allemagne en 1982, ils peuvent à nouveau prétendre cette année jouer les premiers rôles. L'entraîneur Stefan Wrzeniewski espère conquérir au moins la sixième place avec son équipe! Enfin, l'équipe espagnole peut également jouer un rôle intéressant même si ces deux dernières années, elle a fait preuve d'inconstance. Après leur huitième place de Los Angeles en 1984, les Ibériques se sont qualifiés grâce à un sixième rang acquis en Norvège en 1985. Les entraîneurs Branislav Pokrajac et Juan de Dios Roman ont réuni leur équipe en octobre et en novembre passés afin de disputer un CM 86 aussi bon que possible. Bref, un groupe qui promet!

Dans le groupe D Trois favoris... et l'Algérie

A l'image de Cuba dans le groupe A, l'Algérie va au-devant d'une tâche très difficile dans le groupe D. Le représentant du continent africain s'est distingué à de nombreuses reprises dans les tournois méditerranéens. Mais, lors des joutes mondiales, les Nord-Africains n'ont jamais réussi à sortir de l'anonymat. Opposés cette année à la Suède, au Danemark et à la Hongrie, il y a peu de chances qu'ils y parviennent. Ces trois dernières devraient dès lors figurer dans le tour principal. Dans quel ordre? Difficile de le dire actuellement. Les Hongrois ne font partie que depuis peu du gotha mondial. Les champions du monde du groupe B en 1983 ne partent pas sans ambitions. Ils veulent terminer parmi les six premiers. Un de leurs atouts est Peter Kovacs qui, dans le groupe B en Norvège, avait réussi 62 buts. Une référence! A relever aussi que les Magyars ont

infligé récemment deux défaites à l'équipe de Suisse!

Quant aux Suédois, ils sont aussi considérés comme des outsiders sérieux. Après leurs titres mondiaux de 1954 et 1958, leur troisième place de 1961 et la deuxième de 1964, les Suédois ont dû céder leur suprématie en Scandinavie au Danemark. Mais leur but avoué est tout de même l'obtention d'un sixième rang.

On attend en tout cas avec beaucoup d'impatience la rencontre qui les opposera aux Danois. Ces derniers s'efforcent depuis de nombreuses années de se maintenir au sommet du handball mondial. Quatrième aux CM de 1982 et aux J.O de 1984, les Nordiques veulent cette fois monter sur le podium. Ils ont suivi un entraînement très conséquent qui a débuté en septembre 1985. Et depuis, l'équipe nationale a été réunie une vingtaine de fois. Un client très sérieux. M. D.

Grâce au groupe C, la Roumanie et la Corée Spectacle à La Chaux-de-Fonds

Le groupe C concerne particulièrement La Chaux-de-Fonds et sa région. En effet, la Roumanie et la Corée du Sud s'y affronteront mercredi soir au Pavillon des Sports de La Charrière.

La Roumanie qui possède un passé très brillant dans l'histoire des championnats du monde puisqu'elle y a remporté à quatre reprises la médaille d'or, sera l'équipe à battre. Avec des joueurs de classe mondiale, elle espère pouvoir délaissier les places d'honneur qui sont les siennes depuis 1974 à d'autres.

Cet objectif devrait à lui-seul garantir la qualité du spectacle mercredi en terre neuchâteloise. Toutefois, les Roumains devront prendre très au sérieux, ces diables de Coréens.

Ceux qu'on appelle «les handballeurs exotiques» font figure d'épouvantail. On les dit très redoutables grâce à leur habileté et leur finesse peu commune. Ces dernières semaines, ils ont surpris en bien plus d'un observateur. Leur prestation ne laissera pas indifférent.

C'est une certitude. Les Asiatiques viennent avant tout en Suisse pour préparer les Jeux olympiques de 1988.

La Tchécoslovaquie et l'Islande complètent ce groupe. Ces deux formations ont aussi des arguments à faire valoir.

La grande époque des Tchécoslovaques est certes passée. Champions du monde en Suède en 1967, ils ont quelque peu baissé par la suite. Leur dernière grande prestation date de 1972 à Munich où ils avaient décroché la médaille d'argent. Depuis lors, ils ont été plus discrets et leur nouvel entraîneur Ernest Gubricki espère se classer derrière les favoris.

Quant aux Islandais, il ne se déplacent pas en équipe résignée. Bien au contraire. Ils sont décidés à faire parler d'eux. N'oublions pas que dans ce pays, le handball est le sport numéro un. Sur territoire helvétique, ils pourront d'ailleurs compter sur une très forte cohorte de supporters. Bref, une équipe dont on pourrait bien reparler. M. D.



Gardien de handball: comme dans bien d'autres sports collectifs, un rôle ingrat mais prépondérant. (photo Illustré CM 86).