

L'IMPARTIAL

Feuille d'Avis des Montagnes 1806

Quotidien neuchâtelois et jurassien édité à La Chaux-de-Fonds
Rédactions régionales: Le Locle, Fleurier, Neuchâtel, Saint-Imier, Tramelan, Saint-Brais

Rédaction
Administration:
2301 La Chaux-de-Fonds
Rue Neuve 14
Tél. (039) 21 11 35
Télex 95 2114

la voix d'une région

Société éditrice: Imprimerie Courvoisier - Journal L'Impartial S.A.

O

opinion

Liban: partir au plus vite

«Qu'est-ce qu'ils attendent pour partir du Liban?»

C'est le leitmotiv qu'on entend partout dans les milieux arabes quand on aborde le sujet de l'occupation israélienne.

De nombreuses discussions à Tunis, la semaine dernière avec des responsables de la Ligue arabe, nous en ont encore donné la preuve.

Même son de cloche lorsqu'on converse avec ce qu'on peut baptiser des sources autorisées tunisiennes:

«Nous sommes réalistes. Israël est un fait. Son existence n'est plus guère contestée. Pourquoi se livre-t-il actuellement à des actions sanglantes qui ne peuvent que compliquer des pourparlers futurs? Comment ne comprennent-ils pas qu'il faut que leur armée quitte le Liban au plus vite? Ils y gaspillent un temps précieux. Ils attisent la colère. Ils ont aujourd'hui la chance de pouvoir traiter avec des interlocuteurs modérés. Cela ne sera peut-être pas toujours le cas.»

Ailleurs, on nous précise: «Tout le monde est d'accord pour reconnaître Israël. Les Etats-Unis bien sûr, mais l'URSS encore. A Moscou, on l'a fait carrément entendre aux Etats arabes. Parmi nous, la plupart sont prêts à la négociation. Que leur faut-il donc? Désirent-ils seulement la suprématie par les armes?»

On peut toujours mettre en doute la sincérité d'un interlocuteur. Mais, quant à nous, nous sommes persuadés de plus en plus que l'immense majorité des Arabes désire réellement la paix. Pas à tout prix, certes, mais sur un pied d'égalité. Des hommes confrontent leurs idées et s'efforcent d'aboutir à un consensus avec d'autres hommes. La conception du surhomme doit être bannie de la conversation, elle doit cesser de faire partie de l'imagerie proche-orientale...

Ministre israélien de la défense, M. Rabin vient de déclarer devant une commission de la Knesset: «Le retrait de l'armée israélienne (au Liban) pourrait être accéléré et il est possible que la troisième et dernière phase de son repli sur la frontière internationale suive immédiatement la deuxième phase actuellement en cours.»

A notre avis, cette accélération est une nécessité et l'Europe serait bien inspirée de la prôner.

La multiplication des bavures - c'est un euphémisme - commises par Israël au Liban témoigne que l'armée de l'Etat hébreu perd chaque jour davantage ses nerfs. Personne n'a rien à y gagner.

► Page 2 Willy BRANDT

Dans un village du Liban du Sud Nouveau ratissage israélien

L'armée israélienne a lancé hier matin une opération de ratissage et de perquisition dans le village de Shehour, à 15 km. à l'est de Tyr (Liban-Sud), a indiqué à l'AFP le porte-parole de la FINUL (Force intérimaire de l'ONU au Liban).

Une centaine d'habitants de cette localité ont été rassemblés sur la place du village pour être interrogés par les militaires israéliens, a précisé le porte-parole.

Ces opérations, qui étaient en cours à 10 h. 00 (09 h. 00 HEC), se sont déroulées sans violence, a-t-il poursuivi. Des soldats du contingent finlandais de la FINUL étaient présents dans le village de Shehour.

Par ailleurs, les maquisards ont tiré des roquettes mercredi matin contre un poste de la milice pro-israélienne près de la ville chiite de Nabatieh, a-t-on annoncé de sources militaires israéliennes.



Tout en se livrant à leurs opérations de ratissage, les Israéliens continuent leur retrait. Notre bélieno Reuter montre le chargement de baraquements sur des camions sous l'œil vigilant d'un soldat.

Italie: renaissance du terrorisme Dirigeant syndicaliste assassiné à Rome

L'assassinat mercredi à Rome d'un dirigeant syndical, a ravivé le spectre du terrorisme d'extrême-gauche en Italie, perspective redoutée depuis plusieurs semaines par les autorités.

Enzo Tarantelli, professeur d'Université, syndicaliste démocrate-chrétien de premier plan, a été abattu de huit balles de mitraillette tirées à bout portant, par un commando de deux jeunes hommes qui ont pu s'enfuir s'en être inquiétés. Une gigantesque chasse à l'homme déclenchée aussitôt dans la capitale, avec des moyens considérables, n'avait donné aucun résultat - sinon la quasi paralysie de la ville - en début d'après-midi.

Cet attentat a été revendiqué auprès d'une station de radio locale de Milan, radio populaire, au nom des «Brigades rouges». Un opuscule (25 pages dactylographiées) de ce mouvement terroriste a également été retrouvé par la police à proximité du lieu de l'assassinat, dans l'enceinte de l'Université populaire «La Sapienza», dans un quartier nord de Rome.

Enzo Tarantelli, 44 ans, bras droit du dirigeant du second syndicat italien, la CISL, fut l'un des promoteurs de la réforme de la structure des salaires en Italie qui s'est traduite en 1983 par une réduction du système de l'échelle mobile, l'alignement systématique des salaires sur la hausse des prix. Il figurait, sans doute à ce titre, sur une liste des personnes visées par les BR en possession de la police.

Les BR ne s'étaient pas manifestées depuis le 15 décembre dernier: un commando de son aile militante, «les unités

communistes combattantes», avait alors attaqué un fourgon blindé de transports de fonds à Rome. Un des assaillants avait été tué.

Les responsables du Ministère de l'intérieur et de la police craignaient depuis le début de l'année une action terroriste d'extrême-gauche après une pause de nombreux mois et, alors qu'avait lieu le procès en appel des auteurs de l'assassinat d'Aldo Moro. Au cours de ce procès plusieurs «irréductibles» des BR avaient profité de cette tribune pour réaffirmer la «validité» de la lutte armée.

Plusieurs «sommets» policiers ont eu lieu ces dernières semaines pour tenter de faire face à cette perspective du renouveau du «terrorisme rouge» qui a marqué la péninsule entre 1977 et 1982, période des «années de plomb».

L'Italie avait été épargnée lors de la vague terroriste qui, en décembre et janvier, avait touché plusieurs pays euro-

Dans la nuit de mardi à mercredi, des combats au canon, au mortier et à la roquette ont opposé l'armée libanaise et des miliciens chrétiens dans la ville de Saïda, évacuée il y a quelques semaines par les Israéliens. Des maisons ont été endommagées dans les faubourgs est. Les combats ont pris fin vers l'aube.

Britannique libéré

L'un des trois ressortissants britanniques enlevés la semaine dernière à Beyrouth, M. Geoffrey Nash, a été relâché dans la nuit de mardi à mercredi à Beyrouth, a annoncé le Foreign Office.

Le Foreign Office a précisé que M. Nash était en bonne santé et qu'il avait été «bien traité». M. Nash est un métallurgiste qui travaillait pour le gouvernement libanais à Beyrouth. Il avait été enlevé le 14 mars.

Un interlocuteur anonyme se réclamant d'une organisation inconnue, «Les Brigades de Khaybar, branche libanaise» avait annoncé mardi dans un appel téléphonique à une agence de presse à Beyrouth «la prochaine libération de deux otages britanniques, MM. Gordon Nash et Brian Levick, et d'un otage français, Mme Danielle Perez».

Explosion à Bagdad

L'Iran a annoncé hier avoir tiré contre Bagdad son sixième missile sol-sol en deux semaines affirmant riposter ainsi aux tirs irakiens de roquettes contre Téhéran et d'autres villes du pays.

Une forte explosion s'est produite peu après dans la capitale irakienne. Elle aurait fait de très nombreuses victimes.

Par ailleurs, M. Ali Mohammad Besharati, premier vice-ministre des Affaires étrangères, a déclaré que l'Iran poursuivait la guerre, engagée en septembre 1980, jusqu'à la satisfaction de ses exigences. (ats, afp, reuter)



M

météo

Nord des Alpes: le ciel sera nuageux, des averses alterneront avec des éclaircies surtout l'après-midi. La limite des chutes de neige s'abaissera jusque vers 600 m.

Sud des Alpes: à part des passages nuageux sur les Alpes, temps ensoleillé.

Evolution probable jusqu'à lundi: nord des Alpes, amélioration vendredi, puis temps doux et changeant. Quelques pluies, surtout sur l'ouest. Föhn sur l'est à partir de dimanche ou lundi. Sud des Alpes, d'abord beau, puis variable.

Jeudi 28 mars 1985
13e semaine, 87e jour
Fête à souhaiter: Gontran

	Jeudi	Vendredi
Lever du soleil	6 h. 20	6 h. 18
Coucher du soleil	18 h. 55	18 h. 56
Lever de la lune	9 h. 30	10 h. 17
Coucher de la lune	1 h. 22	2 h. 24
	Mardi	Mercredi
Lac des Brenets	751,16 m.	751,44 m.
Lac de Neuchâtel	429,21 m.	429,23 m.

S

sommaire

Convention de double imposition

Cantons frontaliers déterminés

SUISSE Page 4

Le LSRH perd son nom

ECONOMIE Page 9

R

région
2e cahier

Succursale de la BNS à Neuchâtel

Nouveau directeur nommé

PAGE 17

3e cahier

American graffiti

Page 36

EN EXCLUSIVITÉ-BEAUTÉ-SANTÉ

LASER

Testé aux USA. Résultats rapides et spectaculaires

CTMR 2000

Traitements révolutionnaires

Visage: points noirs, pores dilatés, rides, pattes d'oie, peaux fatiguées, raffermissement, etc...

Corps: peau d'orange (cellulite), raffermissement du buste, tonification musculaire, vergetures, etc...

Salle de gymnastique, massages, sauna, solarium. Du lundi au vendredi, de 9 à 21 h. sans interruption.

POD 2000, Léopold-Robert 12, La Chaux-de-Fonds 8454



Enzo Tarantelli. (Bélino AP)

MONDE

E entre autres Le retour de la peste

Il y a une semaine, à Menton, dans le sud de la France. Deux jeunes Maghrébins et un Guadeloupéen déambulent. Une moto montée par deux Français les croise. Plusieurs coups de feu claquent. Deux hommes tombent. L'un d'eux, un Marocain, succombe lors de son transfert à l'hôpital. Son assassin, un jeune militant d'extrême-droite, est arrêté peu après. Son seul commentaire: «Nous, on n'aime pas les Arabes...»

Hier à Rome, un syndicaliste démocrate-chrétien circulait en voiture dans les rues de la ville. Près de l'université, où il enseignait, deux jeunes gens le prennent soudain sous le feu de leurs mitraillettes. Touché par plusieurs projectiles, Enzo Tarantelli est tué sur le coup. Les tueurs s'enfuient. Peu après, le crime est revendiqué par les Brigades rouges.

Crime raciste si odieux, dans le premier cas, qu'il a fait dire à Mgr Lustiger: «J'ai peur d'avoir honte pour mon pays.»

Simple péripétie marquant une relance du terrorisme politique en Italie dans le second?

Une distinction facile et oiseuse qui permet encore à de nombreux intellectuels sinon d'excuser, du moins d'expliquer ce genre de tuerie au travers des contradictions économique-politiques de nos sociétés.

Alors qu'en fait, les deux actes procèdent de la même démarche intellectuelle.

Celle qui conduit au mépris de l'autre, simplement parce qu'il est différent. Et que cette différence fait peur. D'où la tentation de l'éliminer.

Pour les uns, la différence qui compte se cristallise sur la couleur de la peau.

Pour d'autres, la couleur politique suffit déjà.

Avant eux, certains avaient défini leurs critères de haine sur de fumeuses bases pseudo-raciales.

On les avait appelés la «peste brune».

Roland GRAF

La santé chancelante du président Neves Inquiétude croissante au Brésil

L'inquiétude croît dans les milieux politiques brésiliens, malgré un dernier bulletin de santé qualifiant de satisfaisant l'état du président Neves, opéré mardi pour la troisième fois en dix jours.

M. Neves, repose dans un état clinique satisfaisant en salle de réanimation après le succès de l'intervention chirurgicale pratiquée sur lui à Sao Paulo pour stopper une hémorragie intestinale, a indiqué un bulletin de santé.

Selon les Dr Henrique Pinotti et Francisco Pinheiro da Rocha, responsables de l'opération, «l'hémorragie a été contenue avec succès et la circulation intestinale a été rétablie après l'ablation d'un centimètre d'intestin grêle».

De son côté, la classe politique brésilienne estime désormais que le pays ne peut rester paralysé jusqu'au rétablissement de M. Neves.

Le bureau de M. Guimaraes, président de la Chambre des députés, a été transformé mardi en véritable quartier général de crise pour étudier la situation politique créée par l'aggravation de l'état de santé de M. Neves.

M. Guimaraes, leader incontesté de la nouvelle majorité parlementaire, a décidé d'appuyer le président en exercice, M. José Sarney. Selon de nombreux

à la démocratie, incapable de diriger un gouvernement de coalition où l'équilibre ne peut être maintenu que par Tancredo Neves.

Le succès de la «nouvelle république» repose sur M. Tancredo Neves. Sans lui, estiment les observateurs, une crise semble inéluctable. Sans l'appui du principal parti au pouvoir, le PMDB (Parti du mouvement démocratique brésilien), sans la popularité qu'avait conquis M. Neves, M. Sarney, à la tête d'une équipe ministérielle qu'il n'a pas choisie, devrait rapidement faire face à des difficultés insurmontables.

L'appui que lui accordent aujourd'hui les parlementaires pour assurer pleinement l'intérim lui serait certainement retiré en cas de décès de M. Neves, de l'avis de ces mêmes observateurs.

(ats, afp)

En France: la CGT fait la manche

Au terme d'une réunion qualifiée officiellement de tout à fait exceptionnelle, le Comité fédéral National de la CGT, instance la plus importante après le Congrès, a lancé hier un appel urgent non seulement aux adhérents mais à tous les amis de l'organisation syndicale afin qu'ils souscrivent à une grande collecte de fonds, qui va durer trois mois.

Il s'agit pour la CGT de remédier, et immédiatement, à une crise financière sur laquelle M. Henri Krasucki, secrétaire général et M. Ernest Dreiss, trésorier, n'ont pas voulu donner de précisions chiffrées mercredi. La solennité de l'appel tend cependant à démontrer le sérieux de la situation. (ap)

Emeutes à Khartoum

Trois personnes ont été tuées et un nombre indéterminé ont été blessées mercredi à Khartoum par la police qui a ouvert le feu sur des manifestants, selon une source occidentale dans la capitale soudanaise jointe par téléphone à partir du Caire.

La police a fait usage de grenades lacrymogènes puis a ouvert le feu pour disperser les manifestants, estimés à plus d'un millier par la même source.

Les manifestations avaient commencé immédiatement après le départ du président Gaafar Nioumey aux Etats-Unis.

(ats, afp)

Justicier new-yorkais Inculpation

Bernhard Goetz, le «justicier du métro» new-yorkais, qui avait blessé par balles quatre jeunes Noirs en décembre dernier, a été inculpé de tentatives de meurtre par une Chambre de mise en accusation fédérale, a-t-on appris de source judiciaire.

Ce rebondissement intervient plus de deux mois après qu'une première Chambre de mise en accusation eut refusé d'inculper Goetz de tentatives de meurtre, pour ne retenir que l'accusation de port d'arme illégal.

Procédure inhabituelle: le procureur de New York avait décidé à la mi-mars de soumettre à nouveau l'affaire devant une Chambre d'accusation, affirmant qu'il avait à sa disposition de nouveaux éléments. (ats, afp)

parlementaires de toutes tendances interrogés par l'AFP, il est temps de donner à M. Sarney les moyens de gouverner pleinement, car le rétablissement de M. Neves risque d'être long.

M. Sarney se contentait, depuis le 15 mars, de régler les affaires courantes sans procéder aux nominations des hauts fonctionnaires de l'Etat et sans définir d'autres lignes de conduite pour le gouvernement que celles définies par M. Tancredo Neves lui-même avant son hospitalisation.

Le président en exercice, M. Sarney, dont la nomination à la vice-présidence a été le fruit d'une négociation politique destinée à garantir à M. Neves sa victoire électorale, est prisonnier des forces politiques et suivra à la lettre les recommandations de la majorité parlementaire, estiment les observateurs.

Devant les journalistes, les parlementaires se refusent à tout commentaire sur l'avenir politique du Brésil en cas de décès du président élu. Mais il est certain que cette question est au centre des préoccupations des hommes politiques.

Pour les représentants de la «nouvelle république», la présence de M. Sarney à la tête de l'Etat est une anomalie, même si elle est l'application d'une règle constitutionnelle. L'aile la plus à gauche de la nouvelle équipe au pouvoir voit, en effet, en M. Sarney un représentant de l'ancien régime, converti de fraîche date

A Londres Une bonne leçon

Un juge britannique a donné à deux fraudeurs à l'assurance une leçon mémorable.

Après l'examen des faits, le juge Ian Webster a rendu son verdict: un an de prison à Paul Mead, 30 ans, et à Paul Houghton, 30 ans. Puis, avec un geste de la tête, il a dit aux policiers: «Emmenez-les».

Quelques minutes plus tard, il a rappelé les deux hommes et leur a annoncé que la peine était assortie du sursis.

«J'espère que cette expérience sera une bonne leçon pour vous», leur a-t-il dit.

Les deux hommes s'étaient fait remettre une somme de 4600 livres par une compagnie d'assurance, prétendant que leur voiture avait été volée. (ap)

En bref

- MADRID. - Le ministère espagnol de l'Intérieur a destitué le chef de l'Etat-major et six dirigeants de la police nationale qui sont également des officiers de l'armée.
- LONDRES. - La reine d'Angleterre Elizabeth II a donné son accord officiel à une loi spéciale autorisant un homme de 29 ans à épouser sa belle-mère de 48 ans, après avoir divorcé.
- BOGOTA. - Le président colombien Betancur a ouvert à Bogota une nouvelle rencontre entre le vice-ministre nicaraguayen de la Défense Luis Carrion et M. Brooklyn Rivera, dirigeant des Indiens Miskitos qui accusent Managua de les persécuter.
- MADRID. - Sept officiers de la police nationale, parmi lesquels le lieutenant-colonel David Cervera, chef d'état-major, ont été déchargés de leurs fonctions par le ministre de l'Intérieur M. Barrionuevo et seront reversés dans l'armée.

Entre le cardinal Lustiger et Jean-Marie Le Pen Entretien privé secret

M. Jean-Marie Le Pen s'est entretenu en privé hier avec le cardinal Lustiger, archevêque de Paris, a-t-on appris au Front national.

On ignore sur quoi a porté cet entretien, qui s'est déroulé à la résidence de Mgr Lustiger, rue Barbet-de-Jouy, et combien de temps il a duré.

C'est par une indiscretion que l'annonce de cet entretien a été connue. Au cours des derniers jours, l'archevêque de Paris s'était refusé à plusieurs reprises à confirmer ou à démentir la possibilité d'une telle rencontre. Il avait notamment déclaré dimanche lors de l'émission «Midi-Press» sur TF1 qu'il ne publiait jamais ses agendas. «Cela ne regarde que moi. Je reçois tout le monde, un criminel, un innocent, un pêcheur ou un saint, pour moi c'est pareil», avait-il ajouté.

Invité du dernier «Grand Forum Paris-Match Radios Libres», Mgr Lusti-

ger a réaffirmé: «J'ai pris comme règle de recevoir qui me le demandait quel qu'il soit pour exercer à son égard ma responsabilité de prêtre. Ce que j'ai à dire aux gens ou ce que je n'ai pas à leur dire, c'est secret, c'est leur secret. J'observe une déontologie; mes interlocuteurs peuvent ne pas la respecter mais en ce qui me concerne j'ai le devoir de la respecter jusqu'au bout», a-t-il ajouté au cours de ce forum dont le texte est publié dans le dernier numéro de l'hebdomadaire.

Dans cette interview, le prélat réaffirme qu'il n'a pas à juger les électeurs du Front national. «Ce qui m'effraie, ce ne sont pas les thèses inconsistantes de quelques politiciens qu'on entend depuis quarante ans, c'est le déclenchement chez nous de réactions sauvages qu'on légitime», ajoute-t-il après avoir évoqué le récent meurtre d'un immigré à Menton. (ap)

Manifestation des prostituées à Paris Délégation reçue à Matignon

Le mouvement revendicatif des prostituées de la rue Saint-Denis à Paris a pris un tournant mercredi, une centaine d'entre elles manifestant sur la place de La Concorde et une délégation étant même reçue par un conseiller du premier ministre à l'Hôtel Matignon.

Les prostituées entendaient dénoncer la volonté du maire (UDF) du deuxième arrondissement, M. Alain Dumait, de fermer 270 studios qu'elles utilisent dans le quartier chaud de la capitale. M. Dumait, à la demande des riverains, entend mener une campagne pour «nettoyer» cette partie de l'arrondissement des «nuisances» que provoque le plus vieux métier du monde. Selon lui, elles sont actuellement 2000 à y travailler.

Vers 11 heures mercredi, une centaine de prostituées, le visage masqué, a commencé à manifester place de La Concorde en annonçant qu'elles allaient se rendre au Palais de l'Elysée, où se tenait le Conseil des ministres, ou au ministère de l'Intérieur tout proche pour y exposer leurs plaintes.

Refoulées par les policiers et les CRS, elles ont alors franchi la Seine et gagné l'Hôtel Matignon où trois d'entre elles, dont «Cathia» qui représentait ses consœurs lors du récent congrès international des prostituées d'Amsterdam, ont été reçues pendant une heure par un conseiller. Elles devraient être reçues le 15 avril par Mme Georgina Dufoix, ministre des Affaires sociales, et demandent à l'être également par M. Fabius, M. Robert Badinter, garde des Sceaux, et par Mme Yvette Roudy, ministre des Droits de la femme. En attendant, elles avaient décidé de faire grève hier soir.

A Marseille Couple assassiné

Deux septuagénaires, M. Dominique Dossetto et sa femme Rita, ont été découverts tués à coups de fusil de chasse dans leur maison, 14, boulevard de la Pomme, dans la périphérie est de Marseille.

Ce sont des voisins, inquiets de ne pas voir les Dossetto depuis 48 heures, qui ont prévenu la police.

M. Dossetto, allongé dans son lit, avait la tête arrachée par les projectiles. Son épouse, atteinte au ventre, gisait à ses côtés.

Selon les premières constatations, les victimes auraient été abattues pendant leur sommeil, dans la nuit de samedi à dimanche. Daniel (30 ans), fils des Dossetto, qui a été vu par des témoins dimanche dernier vers 10 heures quittant en voiture le domicile de ses parents et n'a pas reparu depuis, était recherché par les enquêteurs qui désirent l'entendre. Les mobiles de ce double meurtre restent inexpliqués. (ap)

L'ordre règnera en Afrique du Sud

Le président Pieter Botha a annoncé hier avoir ordonné des mesures «appropriées» pour rétablir l'ordre public en Afrique du Sud, encore sous le choc de la fusillade d'Uitenhage qui a fait officiellement 19 morts le 21 mars.

Devant le Parlement, le chef de l'Etat a accusé certains éléments de pousser, sous le couvert de préoccupations morales ou religieuses, à la désobéissance, à la violence et à la destruction.

«Ils veulent voir le pays embrasé et mis à genou, a dit M. Botha. Je veux déclarer aujourd'hui et dans cette enceinte que leur objectif est voué à l'échec».

Peu auparavant, le chef de l'Etat avait présidé un Conseil des ministres essentiellement, dit-on de source autorisée, à l'agitation qui secoue le pays.

L'orateur, qui a demandé aux députés de s'abstenir de débattre de la fusillade d'Uitenhage tant que les résultats de l'enquête judiciaire n'auront pas été rendus publics, n'a fourni aucune précision sur les mesures envisagées.

Son appel n'a pas été entendu par Mme Helen Suzman, député du Parti fédéral progressiste (PFP, opposition libérale blanche), qui a immédiatement demandé la démission de ministre de la loi et de l'ordre, M. Louis Le Grange.

En début de semaine, M. Botha avait rejeté les appels à la démission de son ministre formulés par l'opposition.

(ats, reuter)

● REGGIO DE CALABRE. - Le maire de Plati (Calabre), M. Domenico Natale de Majo, 46 ans, démocrate-chrétien, a été assassiné.

Boeing allemand détourné: heureux épilogue

Un pirate de l'air a détourné hier un Boeing 727 de la compagnie ouest-allemande Lufthansa, qui effectuait la liaison Munich-Athènes, avant de libérer les 142 passagers et les neuf membres d'équipage sur l'aéroport d'Istanbul, puis de se rendre aux autorités turques.

Le pirate de l'air s'était rendu maître de l'appareil à 16 h. 05 (15 h. 05 GMT), une heure et demie après le décollage de Munich, et a d'abord exigé que l'avion mette le cap sur la Libye, a précisé un porte-parole de la compagnie. Le Boeing s'est finalement dirigé sur l'aéroport Yesilkoy d'Istanbul, où il s'est posé à 16 h. 20 GMT.

Peu après, le pirate libérait tous les passagers et six membres d'équipage. Puis, deux heures plus tard, il libérait ses trois derniers otages et se rendait aux autorités turques, selon l'agence de presse turque Anatolia; à Francfort, un porte-parole de Lufthansa a cependant donné une autre version de la fin de ce détournement, affirmant que le pirate avait été «maîtrisé par les forces de sécurité turques».

Dès l'atterrissage de l'avion, des forces de sécurité et des tireurs d'élite avaient pris position autour de l'appareil.

On ignorait encore hier en fin de soirée, l'identité et les motivations du pirate de l'air qui, selon des contrôleurs aériens de Nicosie (Chypre), n'aurait effectué ce détournement qu'avec pour toute arme un couteau.

La demande initiale du pirate laissait croire qu'il s'agissait d'un Libyen, et le consul de Libye à Istanbul avait été appelé à l'aéroport pour négocier avec lui, ont annoncé les autorités. Cependant Anatolia a rapporté qu'il était Syrien, sans donner d'autres détails.

(ap)

opinion

Page 1 ◀

Liban: partir au plus vite

Le retrait s'impose au plus vite, si l'on ne veut pas faire le jeu des extrémistes téléguidés par Téhéran.

Pour l'instant, ils ne sont qu'une poignée, comparable à la

Fraction Armée rouge en Allemagne de l'Ouest. Mais dans le climat que Tsahal, par la perte de toute mesure, fait tourner à la tempête, ils pourraient, si les exactions et les meurtres continuent, trouver un terrain plus favorable à leur floraison qu'en Germanie.

Si Tel Aviv, traumatisé par les retombées du régime imbécile de M. Begin, n'arrive pas à le saisir, l'Europe doit le comprendre.

Aujourd'hui, presque toute entière, elle manifeste contre le racisme, c'est un signe qui nous semble encourageant.

Willy BRANDT

Etes-vous de ces femmes qui disent: "je ne m'intéresse pas à la politique..."
 Mais ce qui vous intéresse dépend de la politique:
 - le travail, les salaires
 - L'école pour nos enfants
 - La hausse des prix... etc...
 Pour ne plus subir en silence une politique qui ne résout pas nos problèmes, affirmons notre volonté de changement et allons voter!
 Cl. Stähli, F. Steiger-Réquin, F. HOFMANN

APOP Parti ouvrier et populaire -
 - Unité socialiste
 Listes 4 et 14



Flamenco

Froissé, coloré et plein de tempérament. Vraiment printanier.

FLAMENCO

Vitellino blanc, bleu, rouge ou beige **79.80**

Aha!
 CHAUSSURES
 FRICKER

printemps
 LA CHAUX-DE-FONDS

En vente également à **Innovation LE LOCLE**

DISCOUNT

ORANGES JAFFA	1.75
le kg	
CONCOMBRES	1.25
la pièce	
SALADE POMMÉE	-.95
la pièce	
YOGOURT TONI	-.50
arômes ou fruits 180 g	

Livraisons à domicile dès Fr. 25.- ☎ 039/23 25 01

A vendre 20 superbes **morbiers**
 d'origine, rénovés, garantis.
 Livraison à domicile.
 Hôtel du Soleil, 2725 Le Noirmont, ☎ 039/53 11 04

VISION 2000
 Maîtres opticiens von **gunten**
 Av. L.-Robert 23 ☎ 039/23 50 44

DÉPANNAGE RAPIDE
 Frigos - Congélateurs - Machines à laver - Cuisinières électriques de toutes marques.

Paiva
 ÉLECTRO-MÉNAGER
 Numa-Droz 9
 La Chaux-de-Fonds
 039/28 12 41 ☎ 91-25

SPECIAL LIGHT



8 mg condensat
0,7 mg nicotine

SPECIAL LIGHT*

a un mélange de tabacs supérieurs qui donne par sa douceur* une dimension nouvelle au véritable plaisir de fumer.

a style of your own

Grande routière et break spacieux, haute fiabilité. Volvo 240.

En fait, que ce soit en berline ou en break, les Volvo 240 sont toutes spacieuses et confortables, d'une élégance discrète et rudes à la tâche comme peu d'autres. Leurs performances sont tout aussi convaincantes que leur économie et leur valeur à l'usage.

- 240 GL**, 2316 cm³, 81 kW (110 ch), Fr. 23'600.-
- 240 GLT**, 2316 cm³, injection, 95 kW (129 ch), Fr. 25'950.-
- 240 GL break**, 2316 cm³, 81 kW (110 ch), Fr. 25'500.-
- 240 GLT break**, 2316 cm³, injection, 95 kW (129 ch), Fr. 27'850.-
- 240 Turbo break**, 2127 cm³, injection, 114 kW (155 ch), Fr. 33'800.-
- 240 GL à catalyseur**, 2316 cm³, injection, 85 kW (116 ch), Fr. 25'600.-
- 240 GL break à catalyseur**, 2316 cm³, injection, 85 kW (116 ch), Fr. 27'500.-

VOLVO
 Qualité et sécurité.



Renseignements et essais auprès de toute agence Volvo:
 La Chaux-de-Fonds: Nouveau Garage du Jura SA, av. Léopold-Robert 117, ☎ 039/23 45 50/51
 Travers: Garage Touring, S. Antifora, ☎ 038/63 13 32

Après les matchs, une adresse:

Le rendez-vous des sportifs !

Charrière 91,
☎ 039/28 62 87

Visitez la grande exposition



Avec les toutes dernières nouveautés du Salon de Genève
Vendredi, samedi et dimanche au Pavillon des Sports



GARAGE et CARROSSERIE Fritz-Courvoisier 66, ☎ 039/28 66 77

all star sports

Tout votre équipement personnel
Bien «équiper» votre club
Coupe et médailles
chez

Léo Eichmann
Avenue Léopold-Robert 72,
☎ 039/23 79 49

LA CORSA D'OPEL. «Sensas»

Venez faire un essai...

Service de vente: Roger Gygax
☎ 039/28 40 45
La Chaux-de-Fonds

TOURNOI POPULAIRE 1985
Patinoire des Mélèzes
jeudi 28, vendredi 29, samedi 30 et dimanche 31 mars 1985

Groupe A	Groupe B	Groupe C	Groupe D
Les Sabres Les Nesty-Boy's Les Sibériens La Fleur-de-Lys Les Winkenboys	Golden Pomes Les Profs Les Fines Lames Les Isolés	La Cheminée Le Puck Le Bâlois Portescap	Mont-Cornu La Sombaille Les Gussabobs UCAR

Dans le groupe A, le dernier classé à l'issue du tour préliminaire (4 matches) sera éliminé. Les points obtenus par les équipes qualifiées dans le groupe A contre l'équipe éliminée seront retranchés, le classement s'établissant sur la base de trois matches. Il en sera de même pour les classements individuels.

Michel Leister

Bureau fiduciaire

Comptabilités, impôts, expertises, tous mandats fiduciaires

Av. Léopold-Robert 117,
☎ 039/23 11 08

Maurice Gay et famille

1er-Mars 7a,
2300 La Chaux-de-Fonds,
☎ 039/28 28 32

Menu du jour
Spécialités au fromage
Filets de perches

Salles au 1er étage

Horaires jeudi 28 mars

Les Sabres - Nesty-Boys (A)	18 h 00 - 18 h 30	Les Sibériens - La Fleur-de-Lys (A)	20 h 40 - 21 h 10
Golden Pomes - Les Profs (B)	18 h 35 - 19 h 05	Les Fines Lames - Les isolés (B)	21 h 15 - 21 h 45
La Cheminée - Le Puck (C)	19 h 20 - 19 h 50	Le Bâlois - Portescap (C)	22 h 00 - 22 h 30
Mont-Cornu - La Sombaille (D)	19 h 55 - 20 h 25	Les Gussabobs - UCAR (D)	22 h 35 - 23 h 05

Horaires du vendredi 29 mars

La Fleur-de-Lys - Les Winkenboys (A)	18 h 00 - 18 h 30	La Cheminée - Le Bâlois (C)	20 h 40 - 21 h 10
Les Nesty-Boys - Les Sibériens (A)	18 h 35 - 19 h 05	Mont-Cornu - UCAR (D)	21 h 15 - 21 h 45
La Sombaille - Les Gussabobs (D)	19 h 20 - 19 h 50	Les Profs - Les Isolés (B)	22 h 00 - 22 h 30
Golden Pomes - Les Fines Lames (B)	19 h 55 - 20 h 25	Les Sabres - Les Winkenboys (A)	22 h 35 - 23 h 05

Nouveau: Peugeot 305 GTX: 2 litres de cylindrée et 105 ch piaffants.

Elle piaffe d'impatience la nouvelle 305: moteur de 2 litres, 105 ch, boîte sport à 5 vitesses. Son équipement? Exemplaire, volours mast-toux, lave-vitres électriques, verrouillage central à distance, volant sport, pneus extra-larges, roues en alliage léger, etc. Et 6 ans de garantie anticorrosion Peugeot.

A partir de Fr. 17 995.-

LE PAILLON

Tapis - Rideaux - Sols
La Chaux-de-Fonds

Passage du Centre 3
☎ 039/28 70 75
Pose gratuite

Horaires du samedi 30 mars

La Cheminée - Portescap (C)	8 h 00 - 8 h 30	Les Sibériens - Les Winkenboys (A)	15 h 15 - 15 h 45
Les Nesty-Boys - La Fleur-de-Lys (A)	8 h 35 - 9 h 05	4e B - 4e D	16 h 00 - 16 h 30
Golden Pomes - Les Isolés (B)	9 h 20 - 9 h 50	4e A - 4e C	16 h 35 - 17 h 05
Le Puck - Le Bâlois (C)	9 h 55 - 10 h 25	3e B - 3e D	17 h 20 - 17 h 50
La Sombaille - UCAR (D)	10 h 40 - 11 h 10	3e A - 3e C	17 h 55 - 18 h 25
Les Sabres - Les Sibériens (A)	11 h 15 - 11 h 45	1er A - 1er C	18 h 40 - 19 h 10
Les Profs - Les Fines-Lames (B)	12 h 00 - 12 h 30	2e A - 2e C	19 h 15 - 19 h 45
Les Nesty-Boys - Les Winkenboys (A)	12 h 35 - 13 h 05	1er B - 1er D	20 h 00 - 20 h 30
Le Puck - Portescap (C)	13 h 20 - 13 h 50	2e B - 2e D	20 h 35 - 21 h 05
Mont-Cornu - Les Gussabobs (D)	13 h 55 - 14 h 25	4e D - 4e A	21 h 20 - 21 h 50
Les Sabres - La Fleur-de-Lys (A)	14 h 40 - 15 h 10	4e B - 4e C	21 h 55 - 22 h 25

Horaires du dimanche 31 mars

3e D - 3e A	8 h 30 - 9 h 00	4e C - 4e D	13 h 05 - 13 h 35
3e B - 3e C	9 h 05 - 9 h 35	3e A - 3e B	13 h 50 - 14 h 20
1er D - 1er A	9 h 50 - 10 h 20	4e A - 4e B	14 h 25 - 14 h 55
2e D - 2e A	10 h 25 - 10 h 55	2e C - 2e D	15 h 10 - 15 h 40
1er B - 1er C	11 h 10 - 11 h 40	2e A - 2e B	15 h 45 - 16 h 15
2e B - 2e C	11 h 45 - 12 h 15	1er C - 1er D	16 h 30 - 17 h 00
3e C - 3e D	12 h 30 - 13 h 00	1er A - 1er B	17 h 15 - 17 h 45

PEUGEOT 305 GTX

ENTILLES SA

Garage et Carrosserie

La Chaux-de-Fonds
Av. Léopold-Robert 146
☎ 039/26 42 42

Le Locle - Girardet 33 - ☎ 039/31 37 37

Hôtel Fleur-de-Lys

Trattoria Toscana
Avenue Léopold-Robert 13,
☎ 039/23 37 31

La Chienne Valaisanne

Avenue Léopold-Robert 17
☎ 039/23 10 64
La Chaux-de-Fonds

Règlement et indications diverses

Dates du tournoi: jeudi 28, vendredi 29, samedi 30, dimanche 31 mars 1985
Durée des matchs: 2 x 15 minutes sans décompte, y compris le changement de camp.
Expulsions: 2 minutes
Règles de jeu: Le règlement de la ligue suisse de hockey sur glace sera appliqué. Un cas non prévu par le règlement sera tranché par le jury.
Arbitrage: par arbitres officiels
Aucun joueur licencié pour la saison 84/85 ne pourra participer au tournoi. L'équipe qui contreviendrait à cette règle perdrait automatiquement les rencontres par forfait.
En cas d'égalité de deux équipes, la confrontation directe compte. Si plusieurs équipes se trouvaient encore à égalité, la différence de buts, puis le goal average départageraient ces équipes.
Finales: en cas d'égalité, séries de 3 pénalités (à tirer par des joueurs différents).
Pavillon des prix:
Vainqueur: Coupe Buvette Piscine-Patinoire, offerte par la Famille Fischer
4 finalistes: Prix MP Magasins Populaires
Fair-Play: Coupe Nesty-Boys, offerte par Comestibles Au Coq d'Or
Meilleur buteur: Coupe Office des Sports
Meilleur défenseur: Coupe H.C. La Chaux-de-Fonds
Meilleur gardien: Coupe Léo Eichmann
Prix souvenir à chaque joueur participant au tournoi offert par le journal L'Impartial

La coupe Buvette Piscine-Patinoire sera définitivement attribuée à l'équipe qui l'aura conquise trois fois en cinq ans.
La coupe Fair-Play sera définitivement attribuée à l'équipe qui l'aura gagnée deux fois en trois ans.
Les autres challenges sont attribués définitivement aux gagnants.
Membres du jury: MM. Georges Kurth, Heinz Kurth et Daniel Piller.
Chronométrage: assuré par les membres du HC La Chaux-de-Fonds.
Secours: par les Samaritains.
Les pucks du tournoi sont offerts par All-Star-Sports Léo Eichmann.
Le port du casque est obligatoire. De plus, nous précisons que nous déclinons toute responsabilité en cas d'accident.

Fin du tournoi, proclamation des résultats et distribution des prix dès 18 h. 00.
ATTENTION: changement heure d'été dans la nuit du 30 au 31 mars.

Organisation: Office des Sports de la ville

Snack-Bar-Pension

Le Perroquet

Mme R. Chopard
France 16, Le Locle
☎ 039/31 67 77

Fondue chinoise à gogo
Fr 17.-

Entreprise de débardage
Blaise Piémontesi
☎ 039/31 67 77

VOTRE SPÉCIALISTE EN APPAREILS MÉNAGERS ET LUSTRIERIE

Magasin de vente
Collège 33 - ☎ 039/28 38 38

BUVETTE: restauration chaude et froide

AU COQ D'OR

Comestibles von Kaenel

Service traiteur
Place neuve 8, ☎ 039/28 43 43
Av. L.-Robert 66, ☎ 039/23 20 33
Saint-Imier, ☎ 039/41 44 86

Ernest Leu

Machines de bureau

Charrière 13
La Chaux-de-Fonds
☎ 039/28 71 28

Nouveau: agence exclusive pour le canton des caisses enregistrees
Sharp

BUVETTE: restauration chaude et froide

Toulefer s.a.

QUINCAILLERIE
ARTS MÉNAGERS

Pour une bonne affaire
Place Hôtel-de-Ville

Toulefer s.a.

Café-Restaurant

Famille Robert Zaugg
Le Bas-Monsieur
☎ 039/28 33 14

Entreprise

Travaux de couverture de toits et déblaiement de la neige

Rue Fritz-Courvoisier 22a
☎ 039/28 30 26

Au Logis

D. Boegli

Angle Place du Marché - Rue du Stand

Winkenbach SA

Chauffage
Sanitaire
Ventilation

La Chaux-de-Fonds
Le Locle
☎ 039/26 86 86

BAR LE PUCK

Michel Turler
Rue D.-JeanRichard 17

CINÉMAS

cinéma cabaret théâtre cinéma cabaret théâtre

abc centre de culture Serre 17, tél. 039 23 72 22

Location dès 19 H. 45
 ☎ 039/23 72 22
 Film à 20 H. 30, 16 ans



1984 - CAMERA D'OR - in CANNES
 - PARDON D'ORO - in LOCARNO

Avril mois du cinéma du 28 mars au 2 avril

STRANGER THAN PARADISE
 de Jim Jarmusch, avec: Eszter Balint, John Lurie, Richard Edson

Prochain film IL BACIO DI TOSCA de D. Schmid du 4 au 10 avril

CORSO
 ☎ 23 28 88

En prolongation jusqu'à dimanche 31 mars

Une fable fantastique...
 Un voyage extraordinaire vers l'inconnu !

Soirées à 20 h 45
 Matinées à 14 h 30
 Samedi-Dimanche

12 ans

Le film tiré du roman de science-fiction le plus lu au monde.

DUNE
 Un film de DAVID LYNCH
 (Eraserhead, Elephant Man)



Un monde au-delà de vos rêves, un film au-delà de votre imagination.

PLAZA
 ☎ 23 19 55

408 000 spectateurs en une semaine à Paris...
 et un succès à Genève et Lausanne...

BERNARD GIRAudeau

GERARD LANVIN

LES SPECIALISTES



Soirées à 20 h 45
 Matinées à 14 h 30
 Samedi - Dimanche

12 ans

Un film de Patrice Leconte

CORSO
 ☎ 23 28 88

Des acteurs fabuleux dans un film prestigieux !

Burt Lancaster - Jeanne Moreau
 Michel Simon - Paul Scofield

LE TRAIN

Une œuvre grandiose d'une authenticité absolue !

Matinées à 17 h
 Samedi
 Dimanche

CORSO
 ☎ 23 28 88

Dès lundi 1er avril...

Le dernier chef-d'œuvre de l'auteur de «Hair» et «Vol au-dessus d'un nid de coucou»

AMADEUS
 Un film de MILOS FORMAN

avec F. MURRAY ABRAHAM - TOM HULCE - ELIZABETH BERRIDGE

Scénario PETER SHAFFER d'après sa pièce

Produit par SAUL ZAENTZ



Soirées à 20 h 45
 Matinée à 14 h 30
 Mercredi

E D E N
 23 13 79

COLUCHE



TOURNOI PANTIN
 CLAUDE BERRI

EN PREMIÈRE RÉÉDITION ! le film français qui a marqué le plus l'année 84 5 césars 1984 pour ce film remarquable et hors du commun où COLUCHE est extraordinaire, étonnant, formidable

Meilleur acteur: **COLUCHE**

Meilleur second rôle et meilleur jeune espoir masculin: **RICHARD ANCONINA**

Et avec la jeune révélation: **AGNÈS SORAL**

Soirées à 20 h 45 Samedi-Dimanche matinées à 15 h

SAMEDI-DIMANCHE à 17 h 30

2e Week-end prolongation pour le plaisir de tout cinéophile

Le film qui vient de remporter

3 CÉSARS 85

Sabine Azéma Meilleure actrice,
 Meilleur scénario
 Meilleure photo

Et grand prix de la mise en scène

UN DIMANCHE À LA CAMPAGNE

BERTRAND TAVERNIER



VENDREDI-SAMEDI à **23 h 30** JEUDI-LUNDI-MARDI-MERCREDI à **18 h 30** **20 ANS** LA DOUBLE BOUCHE D'ÉRIKA strictement pour public averti

SCALA
 23 19 18

PROLONGATION - 2e semaine

Le film aux 2 OSCARS 1985

Meilleur second rôle masculin: Haing S. Ngor
 Meilleur prise de vues

LA DECHIRURE (THE KILLING FIELDS)

Réalisé par Roland JOFFÉ avec Sam Waterston

Tous les soirs à 20 h 45 **16 ans**
 Matinées: samedi-dimanche à 15 h

1re vision

L'HOTEL NEW HAMPSHIRE



avec JODIE FOSTER
 BEAU BRIDGES
 ROB LOWE et
 NASTASSJA KINSKI

réalisé par TONY RICHARDSON
 d'après le roman de JOHN IRVING

Prolongation **SAMEDI DIMANCHE à 17 h 30**

Un couple ouvre un hôtel avec ses cinq enfants, qui découvriront la vie.

16 ans

TOM and JERRY



LE DR TOUFFU EST UN SAVANT!
 NOUS FAISONS DE LA RECHERCHE... DES EXPERIENCES AVEC DES SOURIS!
 HE! S'IL PRENAIT NOS SOURIS!
 TU ES DOUÉ, TOM... MAIS NOUS N'UTILISONS QUE DES SOURIS!

© COSMOPRESS

DAIHATSU



GARAGE des STADES
 A Miche & B Helbling
 Charrière 85, La Chaux-de-Fonds, ☎ 039/28 68 13

District de La Chaux-de-Fonds

Pour notre région
avec nous
prenez parti

objectif:
réussir!

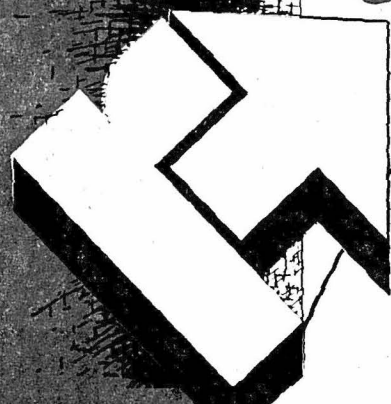

Renouveau économique
Impôts équitables
Agriculture saine
Soutien à la famille
Environnement

Lysiane Chapuis

24 ans, célibataire
La Chaux-de-Fonds
laborantine, membre de la
commission de propagande du
Parti radical neuchâtelois.



Willy Freiburghaus

34 ans, marié, deux enfants
La Chaux-de-Fonds
garagiste, membre de diverses
commissions politiques.

Francis Jeangros

47 ans, veuf, un enfant
La Chaux-de-Fonds
conseiller en assurances,
conseiller technique indépendant,
président du Cercle du Sapin.



Henri Jeanmonod

53 ans, marié, trois enfants
La Chaux-de-Fonds
réviseur-comptable, député,
conseiller général, membre de
commissions s'occupant de forma-
tion professionnelle, président du
Comité du 1^{er} Août.



Wilfred Jeanneret

51 ans, marié, un enfant
La Chaux-de-Fonds
employé de commerce, député,
conseiller général, membre du
comité de «La Chaux-de-Fonds
course en mer», membre des
commissions culturelle et du MIH.

André Matthey

50 ans, marié, trois enfants
La Sagne
agriculteur, conseiller général,
président de la section radicale
de La Sagne, vice-président de la
Société d'agriculture du district,
responsable des téléskis de La
Corbatière.



Marc-André Nardin

33 ans, marié, trois enfants
La Chaux-de-Fonds
avocat-notaire, député,
conseiller général, président de
la Croix-Rouge de La Chaux-
de-Fonds.



Raymond Perregaux

35 ans, célibataire
Les Planchettes
agriculteur, ancien conseiller
général.



Eric Petermann

44 ans, marié, trois enfants
La Chaux-de-Fonds
employé postal, membre du
comité de la section radicale,
membre fondateur du Club de
marche des Montagnes neuchâ-
teloises, membre du comité
central du FC La Chaux-de-
Fonds.

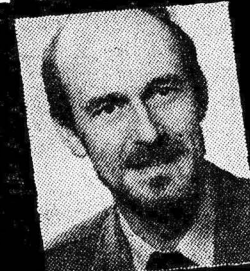

Eric Robert

37 ans, célibataire
La Sagne
délégué médical, président de
district, secrétaire de section,
membre de la Commission des
domaines de La Sagne, membre
du comité du Cercle du Sapin,
président des contemporains de 1947.

Maurice Sauser

40 ans, marié, cinq enfants
La Chaux-de-Fonds
agriculteur, membre de la
Commission du service
d'hygiène, membre du comité
de la Société de laiterie.



Daniel Vogel

41 ans, marié, deux enfants
La Chaux-de-Fonds
directeur d'une société de
services en informatique,
président du Conseil général.



René Walther

46 ans, marié, quatre enfants
La Chaux-de-Fonds
avocat, conseiller général,
membre de la Commission
scolaire.



Claudine Wolf-Morel

52 ans, mariée, deux enfants
La Chaux-de-Fonds
garnisseur en carrosserie auto-
mobile, déléguée du district au
Groupement cantonal des
femmes radicales, instructeur
PC, membre de la Commission
de la police du feu.



Michel-André Zürcher

42 ans, marié, deux enfants
La Chaux-de-Fonds
technicien d'entreprise,
conseiller général, membre de
diverses commissions.

Radical
cela va de soi

Moins d'Etat,
plus
de liberté!

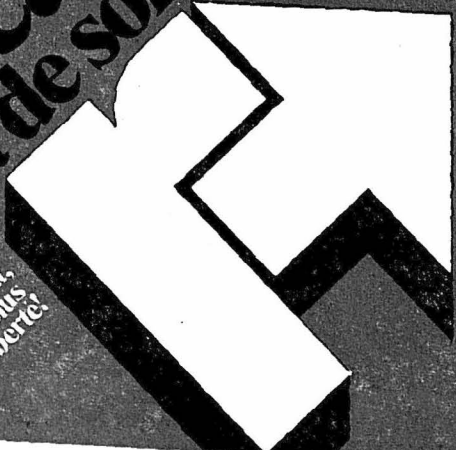

Articles de marque à prix ABM!



CADONETT
spray à cheveux
280 g
3 sortes ~~4.80~~
3.90



TOPAS
shampooing
250 ml ~~3.60~~
2.90



GILLETTE SLALOM
10 rasoirs à lames
doubles avec tête
de coupe
mobile ~~3.80~~
3.20



GILLETTE II
mousse à raser
200 g ~~3.20~~
2.70



REXONA
deo-spray
90 g
4 sortes ~~3.90~~
3.20



FEMINA
protège-slip
30 pièces ~~2.80~~
2.20



**Quand l'apparence est autre chose qu'une façade.
Beau veston pour fr. 260.-.**

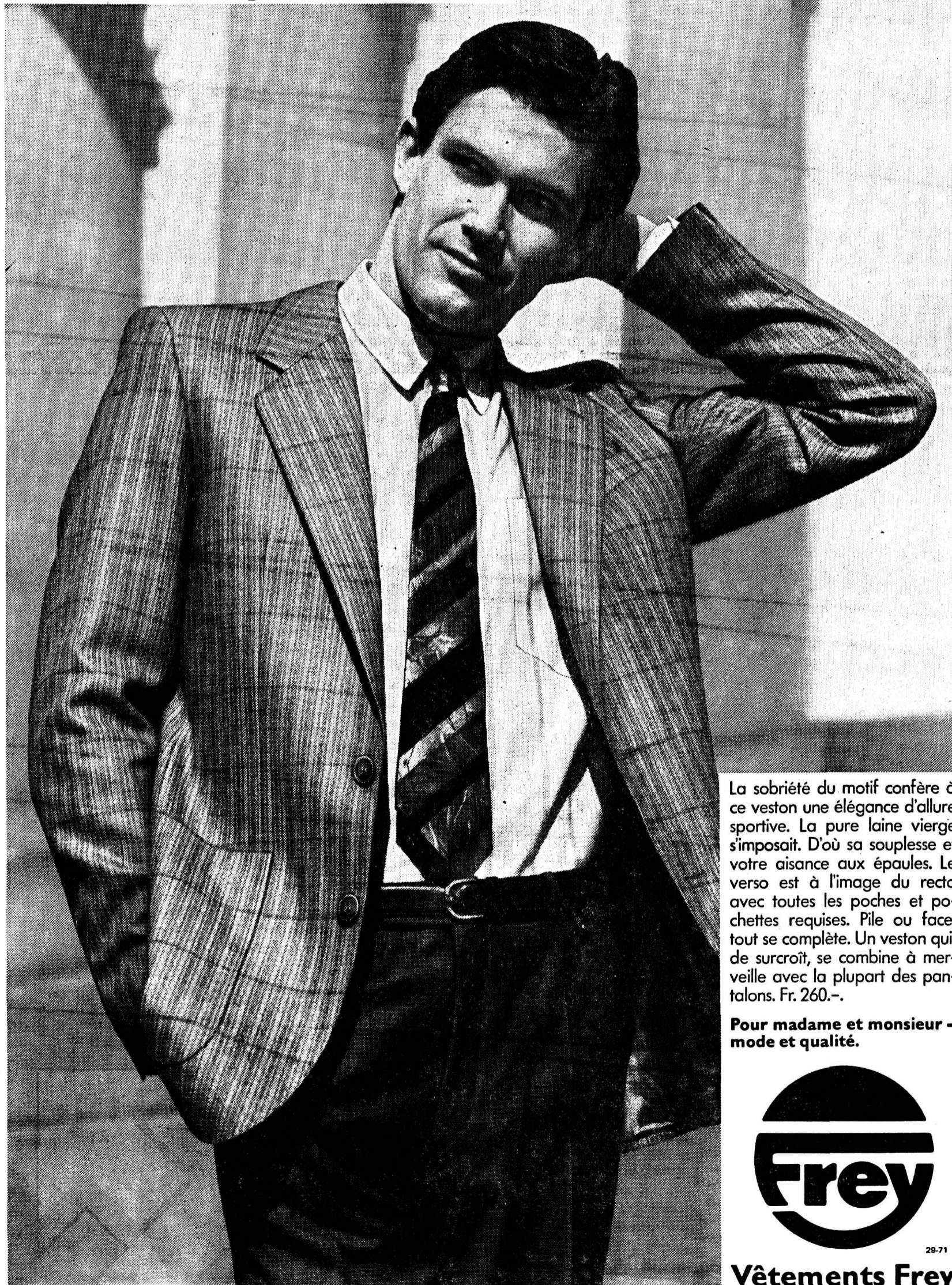

La sobriété du motif confère à ce veston une élégance d'allure sportive. La pure laine vierge s'imposait. D'où sa souplesse et votre aisance aux épaules. Le verso est à l'image du recto avec toutes les poches et pochettes requises. Pile ou face, tout se complète. Un veston qui, de surcroît, se combine à merveille avec la plupart des pantalons. Fr. 260.-.

Pour madame et monsieur - mode et qualité.



29-71

Vêtements Frey

Vêtements Frey. La Chaux-de-Fonds, 47, av. Léopold-Robert, Tél. 23 52 00. Neuchâtel, Passage St-Honoré 2.

Publicité intensive
publicité par annonces



À VENDRE

LA CHAUX-DE-FONDS



maison neuchâteloise

Grands locaux au plain-pied.
Appartement de 5 chambres
au 1er étage.
Appartement de 3 chambres
au 2e étage.
Petit jardin.

CHARLES BERSET
gérant d'immeubles
La Chaux-de-Fonds
Jardinière 87 - 039/23 78 33

Espagne

Alicante - Costa Brava

PINO - MAR SA



Si vous êtes dans la région d'Alicante (Torrevieja) une visite dans nos lotissements vous convaincra.

Comparez: SITUATION, QUALITÉ ET PRIX.

VOUS AIMEZ LA CAMPAGNE et vivre entouré d'une région agricole, venez habiter à **PINAR DE CAMPO VERDE**, lotissement situé dans une pinède où le 90% des habitants sont espagnols.

VILLA 80 m² + 900 m² de terrain à partir de Fr 65 000.-

NOUVEAU: lotissement **LA ZENIA** en bordure de la mer, plages sablonneuses, nous construisons en collaboration avec une entreprise Suisse, **54 magnifiques appartements, pieds dans l'eau**, supervisé par un architecte suisse (crédit suisse).

VILLA 83 m² + 600 m² de terrain. Prix: Fr 98 000.- (400 m de la plage).

ATTENTION! Avis aux amoureux de la vue et de la tranquillité, profitez et soyez les premiers à choisir les plus belles parcelles avec vue sur la mer dans notre nouveau lotissement **CASTILLO DON JUAN** à 3 km des plages.

COSTA BRAVA
VILLA VUE SUR LA MER, + 600 m² de terrain, Fr 87 000.-.

OCCASION: villas, appartements, restaurants, terrains agricoles.

EXPOSITION PERMANENTE du lundi au vendredi dans notre bureau de Boisy 10, 1004 Lausanne, ☎ 021/37 12 22

GRANDE EXPOSITION

Jeudi 28 et vendredi 29 mars
de 16 heures à 21 heures
Restaurant Terminus, La Chaux-de-Fonds
(1er étage)

22-1772

ECONOMIE

De laboratoire en association pour la recherche horlogère
Le LSRH perd son nom, mais gagne une nouvelle dimension

Avec la fusion des Laboratoires suisses de recherches horlogères, Centre électronique horloger (CEH) dans le Centre suisse d'Electronique et de Micromécanique SA, fondé en 1984, avec l'assentiment et le soutien financier surtout de la Confédération, on était fondé à se poser quelques questions au sujet du futur de la recherche horlogère en tant que telle.

Autant le dire tout de suite: si les horlogers sont gens malins, c'est maintenant plus que jamais - et la situation économique le justifie aussi - qu'ils devraient s'entendre pour mettre au point des programmes et des projets de recherches collectifs, toutes les entreprises ne disposant pas de laboratoire propre de recherche et de développement, tandis que par ailleurs attendre que certains groupes puissants fassent tout le travail avant de le mettre à disposition de tous, n'est pas forcément une politique de progrès.

Il s'agit de se rendre compte dans cette optique que l'ASRH constituera le trait d'union - ou, pour les «modernes» l'interface - privilégiée entre l'industrie horlogère et l'important centre de recherches que représente le CSEM, en tant que place scientifique élargie et bénéficiant d'un appui substantiel de la Confédération.

Le LSRH a reçu un paquet d'actions du CSEM, contre ses laboratoires, son «know how», ses compétences professionnelles. L'ASRH qui en sera issue, dispose d'ores et déjà de ses entrées dans la place scientifique, à tarifs préférentiels. Les nouvelles cotisations demandées pour faire partie de l'ASRH et bénéficier du même coup de l'interface, sont minimes pour les membres individuels (vingt francs par année), pour les entreprises industrielles et commerciales qui, en dessous de 50 personnes employées ne paieront que 250 francs par an et très supportable pour les grandes entreprises et collectivités de droit public suisses, les associations horlogères et péri-horlogères, le tarif s'échelonnant ici de 500 à 1000 francs. Les écoles d'horlogerie, de microtechnique et autres institutions d'intérêt général ne devraient s'acquitter que de 200 francs par an. Si l'on pense tout le parti qu'il est possible de tirer d'une telle participation, il faut reconnaître que l'offre est alléchante.

LA PARTICIPATION: UNE ASSURANCE COMPETITIVE
Car offre il y a. Le document adressé à des milliers d'industriels, de commer-

çants, détaillants, professeurs, ingénieurs, chercheurs ou étudiants, se veut une consultation pour les membres actuels, les actionnaires du LSRH et future ASRH et un appel, une offre vis-à-vis des non-actionnaires.

Rubrique économique: Roland CARRERA

L'un des aspects très important du rôle d'interface de l'ASRH, souligne le document, tient précisément à la possibilité de consulter ses membres. Les résultats d'une telle consultation sont d'autant plus significatifs que l'ASRH est appelée à regrouper pratiquement l'ensemble de la branche, comme ce fut le cas du LSRH et d'aller plus loin, tout en poursuivant la mission du LSRH.

C'est dire la portée des travaux entrepris notamment en vue de déterminer les programmes de base que l'horlogerie souhaite induire et faire traiter au CSEM par exemple, avec la subvention financière que la Confédération attribue aux travaux d'intérêt général. Ce qui n'est pas le moindre des aspects.

Les courants porteurs de créativité horlogère ne sont pas l'apanage des seules entreprises industrielles. Détaillants, agents généraux et leurs associations professionnelles sont plus proches des consommateurs. Donc mieux à même d'identifier leurs besoins et leurs désirs. L'influence des travaux d'organismes tels que la Société suisse de chronométrie et l'Association suisse de microtechnique (ASMT) est importante. L'ASRH

doit tenir compte. De même que de l'emprise des stylistes, créateurs et orfèvres ont sur la mode horlogère.

L'ASRH va donc devenir à la fois le creuset d'où sortiront les projets, préalablement la plateforme où s'exprimeront tous ceux qui se sentent concernés par lesdits projets et les activités de la recherche horlogère.

Cela tout en restant un instrument flexible à infrastructure très légère.

Le passage à la multidisciplinarité, indissociable des applications de l'électronique à l'horlogerie, les progrès incessants de la microélectronique et les possibilités chaque jour plus étendues du recours à l'informatique touchent l'ensemble des processus de production et tout le tissu industriel. Les mutations sont d'autant plus profondes qu'elles sont porteuses d'innovations innombrables sur le plan des produits. Ce qui renforce encore la nécessité d'une politique, d'une action, d'un ensemble de consultations et d'informations collectives.

Grâce à l'ouverture de l'ASRH chacun peut avoir accès de plein pied aux réalités actuelles et actualisées de la recherche et du développement dans son secteur.

C'est un résultat supérieur de 4 pour cent à l'exercice précédent que le groupe Philips (Suisse), filiale à 100% de la maison hollandaise, a enregistré l'an passé. Comme le relève la société, son chiffre d'affaires s'est élevé à 474 millions de francs contre 454 millions en 1983. Tous les secteurs ont «bien marché», a indiqué le porte-parole de l'entreprise, particulièrement les composants et les produits d'application professionnelle. Les perspectives pour 1985 sont très bonnes.

Les compagnies d'assurances Helvetia Incendie, à Saint-Gall, et Helvetia Accidents, à Zurich, ont enregistré l'an dernier des progressions respectives de 9,4 et de 7,7 pour cent de leurs entrées brutes de primes. Le total des entrées de primes brutes s'est ainsi élevé à 735,95 millions de francs pour Helvetia Incendie et à 646,64 millions de francs pour Helvetia Accidents. Les bénéfices des deux compagnies ont augmenté, respectivement, de 11,24 à 12,55 millions et de 12,15 à 13,58 millions de francs. Cependant, les dividendes resteront inchangés.

Des structures très légères

L'ASRH se sera surtout pour les questions techniques le responsable de la commission scientifique, qui a déjà commencé ses travaux. Un président assurant la liaison avec le CSEM et la FSRM (Fondation suisse de recherches en microtechnique), et dont la tâche première sera de mettre l'ASRH sur ses rails. Une secrétaire.

C'est M. André Beiner, ancien directeur technique d'Ebauches SA et ingénieur-conseil indépendant auprès de ETA SA notamment, qui a la responsabilité scientifique et technique de l'association. Ses grandes compétences aussi bien dans le domaine de l'horlogerie électronique que traditionnelle, en faisant l'homme idoine pour cette tâche. Il a créé la commission scientifique avec des représentants de différents milieux intéressés. Dans l'entretemps le conseil du LSRH décidait sa transformation en association, M. Beiner étant

désigné pour être membre de ce conseil.

Il y donc toute une gestation en cours. Quant au bâtiment de la rue A.-L.-Breguet? Sans entrer dans les détails, il est partagé actuellement entre l'Institut microtechnique de l'Université de Neuchâtel, une division et des sections du CSEM, Centre doc, et bien sûr le bureau et les archives du LSRH-ASRH. L'immeuble appartient à la Fondation pour le Laboratoire de recherches horlogères, qui va continuer sa mission sous la présidence de M. François Jeanneret, conseiller national. L'Etat de Neuchâtel a été l'un des principaux donateurs à l'époque, comme il a toujours été très encourageant pour les infrastructures de soutien à l'économie cantonale. Il est encore prématuré de prévoir comment et à quelles institutions seront éventuellement attribués ses locaux, lorsqu'ils s'en trouvera de disponibles.

Négociations entre Aerospace et Pilatus SA: pas de résultat

Les négociations menées entre des représentants des entreprises British Aerospace et Pilatus SA à Stans n'ont pas donné de résultats concrets. On ne sait toujours pas si la collaboration entre les deux firmes sera maintenue et quelle en sera la forme, ainsi que l'a confirmé mercredi un porte-parole de Pilatus, M. Ulrich Wenger. Les pourparlers doivent se poursuivre au cours des prochaines semaines.

La collaboration entre la firme British Aerospace - dans laquelle le gouvernement britannique détient une participation de 48% - et Pilatus SA existe depuis plusieurs années. Les deux entreprises s'étaient en particulier mises d'accord sur une participation de 50% chacune en cas de vente des Pilatus PC-9 à l'armée britannique. La décision du gouvernement de Londres de choisir l'appareil brésilien Tucano a modifié les plans, a indiqué le porte-parole de la firme de Stans. (ats)

Suisse: réduction d'horaire pour motifs économiques en augmentation

Les réductions de l'horaire de travail décidées par les entreprises pour des raisons économiques continuent à augmenter. Selon la statistique mensuelle de l'OFIAMI publiée mercredi, 490 entreprises ont eu recours à ce moyen en février pour faire face à des difficultés passagères sur le marché, contre 419 le mois précédent. Les pertes de travail pour cause d'intempéries ont en revanche marqué un net recul en février par rapport au mois glacial de janvier.

Les réductions de l'horaire de travail décidées par 409 entreprises en février

ont affecté 5230 travailleurs, les heures perdues se chiffrent à 337.000, contre 309.000 en janvier, indique la statistique de l'Office fédéral de l'industrie, des arts et métiers et du travail (OFIAMI). Les secteurs les plus touchés restent le bâtiment - 193 entreprises totalisant 1398 heures chômées - et l'industrie des métaux - 55 entreprises et 1120 heures chômées - suivis par la construction de machines, d'appareils et de véhicules (865 heures perdues). En février 1984, 1062 entreprises avaient annoncé des réductions d'horaire. (ats)

BOURSE

Table with 2 columns: A, B. Rows include NEUCHÂTEL, Cr. Fonc. Ne., La Neuchâtel, Cortaillod, Dubied, HORS BOURSE, ACTIONS SUISSES, ACTIONS ÉTRANGÈRES.

Table with 2 columns: A, B. Rows include Honeywell, Inco ltd, IBM, Litton, MMM, Mobil corp, Owens-Illin, Pepsico Inc, Pfizer, Phil Morris, Phillips pet, Proct Gamb, Rockwell, Schlumberger, Sears Roeb, Sperry corp, STD Oil ind, Sun co inc, Texaco, Warner Lamb, Woolworth, Xerox, Zenith radio, Anglo-am, Amalg, De Beers p, Cons. Goldf I, Rio Tinto p, Akzo, Amro Bank, Phillips, Robeco, Rolinco, Royal Dutch, Unilever NV, AEG, Basf AG, Bayer AG, Commerzbank, Daimler Benz, Degussa, Deutsche Bank, Dresdner BK, Hoechst, Mannesmann.

Table with 3 columns: Billets (Change), Devises, Marché de l'Or, Marché de l'Argent, Convention Or. Rows include 1 \$ US, 1 \$ canadien, 1 £ sterling, 100 fr. français, 100 fl. hollandais, 100 fr. belges, 100 pesetas, 100 schilling autr., 100 escudos, 1 \$ US, 1 \$ canadien, 1 £ sterling, 100 fr. français, 100 lire, 100 DM, 100 fl. hollandais, 100 fr. belges, 100 pesetas, 100 schilling autr., 100 escudos, Once \$, Lingot, Vreneli, Napoléon, Souverain, Double Eagle, Lingot, Once \$.

Table with 2 columns: A, B. Rows include Mercedes, Rwe ST, Schering, Siemens, Thyssen AG, VW, Sanyo electr., Sony, Mach. Bull, Gen. Shopping, Norsk Hyd n., Aquitaine, Aetna LF & CASX, Alcan, Alcoa, Ammax, Att, Atl Richfld, Baker Intl, Boeing Co, Burroughs, Canpac, Caterpillar, Citicorp, Coca Cola, Crown Zeller, Dow chem., Du Pont, Eastm. Kodak, Exxon, Fluor corp, Gen. dynamics, Gen. élec., Gen. Motors, Genstar, Halliburton, Homestake, Honeywell, Inco ltd, IBM, ITT, Litton, MMM.

Table with 2 columns: A, B. Rows include Mobil corp, Owens Ill, Pac. gas, Pepsico, Pfizer inc, Ph. Morris, Phillips pet, Proct. & Gamb., Rockwell int, Sears Roeb, Smithkline, Sperry corp, Std Oil ind, Sun CO, Texaco, Union Carb., Uniroyal, US Gypsum, US Steel, UTD Technol, Warner Lamb., Woolworth, Xerox, radio, Amerada Hess, Avon Prod, Chevron corp, Motorola inc, Pittston co, Polaroi, Rca corp, Raytheon, Dome Mines, Hewlet-pak, Revlon, Superior Oil, Texas instr., Union Oil, Westingh el, Ajinomoto, Canon, Daiwa House, Eisai, Fuji Bank, Fuji photo, Fujisawa pha, Fujitsu, Hitachi, Honda Motor, Kangafuchi, Kansai el PW, Komatsu, Makita elct., Marui, Matsush el I, Matsush el W, Mitsub. ch. Ma, Mitsub. el, Mitsub. Heavy, Mitsui co, Nippon Music, Nippon Oil, Nissan Motr, Nomura sec., Olympus opt., Rico, Sankyo, Sanyo elct., Shiseido, Sony, Takeda chem., Tokyo Marine, Toshiba, Toyota Motor.

Achat 100 DM Devise 84.30

Achat 100 FF Devise 27.40

Achat 1 \$ US Devise 2.6650

LINGOT D'OR 28.100 - 28.600

INVEST DIAMANT Mars 1985: 285

(A = cours du 26.03.85) (B = cours du 27.03.85) Les cours de clôture des bourses suisses sont communiqués par le groupement local des banques IND. DOW JONES INDUS.: Précédent: 1259.72 - Nouveau: 1264.91

OUVERTURE



de la nouvelle
station - essence
JUMBO
LA CHAUX-DE-FONDS

NOUVEAU: essence normale
sans plomb!



02-2200

En toute saison, L'IMPARTIAL votre source d'informations

Confort routier de haut niveau. Rekord 2.2i/115 ch.



Nouveau: moteur 2.2i à injection LE-Jetronic. Système de freinage ABS en option.

Avec son nouveau moteur à injection, la Rekord accroît sa puissance. Mais le LE-Jetronic, la coupure d'alimentation en décélération, la commande électronique à lignes caractéristiques et le réglage optimal du ralenti la rendent encore plus économique.

Son nouvel équipement ne le cède en rien à sa technique: il est encore plus

luxueux, encore plus complet.

A cela s'ajoutent les qualités qui ont fait de la Rekord la favorite parmi les grandes routières: empattement long, silence de marche, habitacle spacieux. Sans oublier l'économie désormais synonyme de Rekord.

La Rekord existe en versions limousine ou Caravan. LS, GL, GLS ou

CD. Avec moteur 2.2i, 1.8 S, 2.3 Diesel ou 2.3 Turbo-Diesel. Boîte 5 vitesses ou transmission automatique. Rekord à partir de Fr. 18'100.-. Financement ou leasing avantageux par CRÉDIT OPEL.

OPEL 
FIABILITÉ ET PROGRÈS

La nouvelle génération Opel. Le N° 1 en Suisse

Vos distributeurs OPEL: La Chaux-de-Fonds: Garage et Carrosserie du Collège, Maurice Bonny SA; Le Locle: Garage du Rallye, W. Dumont; Saint-Imier et Villeret: Garage R. Gerster; Les Verrières: Garage et Carrosserie Franco-Suisse, A. Currit;

Vos distributeurs locaux: Couvet: Garage et Carrosserie du Crêt-de-l'Eau, P. Currit; La Sagne: Pierre Benoit Automobiles; Sonceboz: Garage P. Hürzeler.

06-595



**AUJOUR'HUI
OUVERTURE
Restaurant
LA TENE-PLAGE
Marin
SAISON 1985**

Pour tous repas de 1^{re} communion et de confirmation qui seront réservés à l'avance, le repas du communiant ou du confirmant sera offert. 28-539

*Nouveau
dans la gamme des Quick:
Côtes fumées*

Prix de lancement: **26.- le kg**
au lieu de **29.-**

Pour tous vos imprimés
adressez-vous au bureau de L'Impartial



**Restaurant
du Reymond**
039/23 42 33
Menu du jour Fr. 9.50
Menus à la carte
FONDUE CHINOISE À GOGO

Occasion
Séchoir
Sensor electronic
Miele T351
(mod. démons)
Frs. 1250.-
Prix cat. 2155.-
**500 mod. de
démon-
stration** sont
cont. en stock
039 26 68 65
demander:
M. Mouche
Ing. dipl. Fust

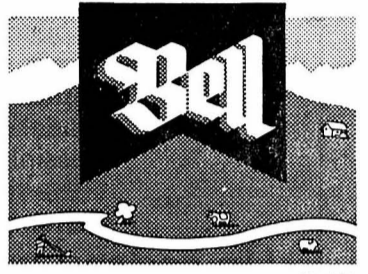

28-1021

**ERGUEL
VOYAGES**

PÂQUES 85
Mini-séjour au TYROL à WORGL
du 4 au 8 avril - 5 jours
Prix: Fr 340.- par personne
Demandez le programme détaillé

PÂQUES 7 avril 85 - 1 jour
Schwendelberg, au bord du lac de
Lucerne
Prix avec repas: Fr 63.- p. pers.
AVS Fr 60.-

Lundi 8 Avril 85 - COURSE SURPRISE
½ jour Fr 23.- p. pers.

THÉÂTRE DE BESANÇON
Samedi 27 avril - 1 jour
«ROSE-MARIE» de FRIML
Prix car et entrée:
Balcons 1^{re} à Fr 67.-
Galeries face à Fr 57.-

Dimanche 28 avril - 1 jour
«ROSE-MARIE» de FRIML
Prix car et entrée:
Balcon 1^{re} à Fr 74.-
Galeries Face à Fr 59.-

Pour tous vos voyages en avion,
demandez nos catalogues KUONI,
HOTELPLAN, UNIVERSAL, DANZAS,
SWISSAIR, etc.

Inscriptions et renseignements:
039/41 22 44 - SAINT-IMIER 8359

Suspendre, ajuster, admirer

Rien de plus simple!
Nos rideaux ne
nécessitent aucun
travail de couture,
et même les galets
sont cousus.
Mesurez simplement
vos fenêtres et
choisissez la grandeur
adéquate.
Si les dimensions
ne concordent
pas exactement,
prenez des rideaux
un peu plus grands.
La largeur peut être
adaptée sans problème
grâce à un fil
coulissant, et la
longueur raccourcie
avec une paire
de ciseaux.
Des lisières spéciales
leur garantissent
un fini impeccable.

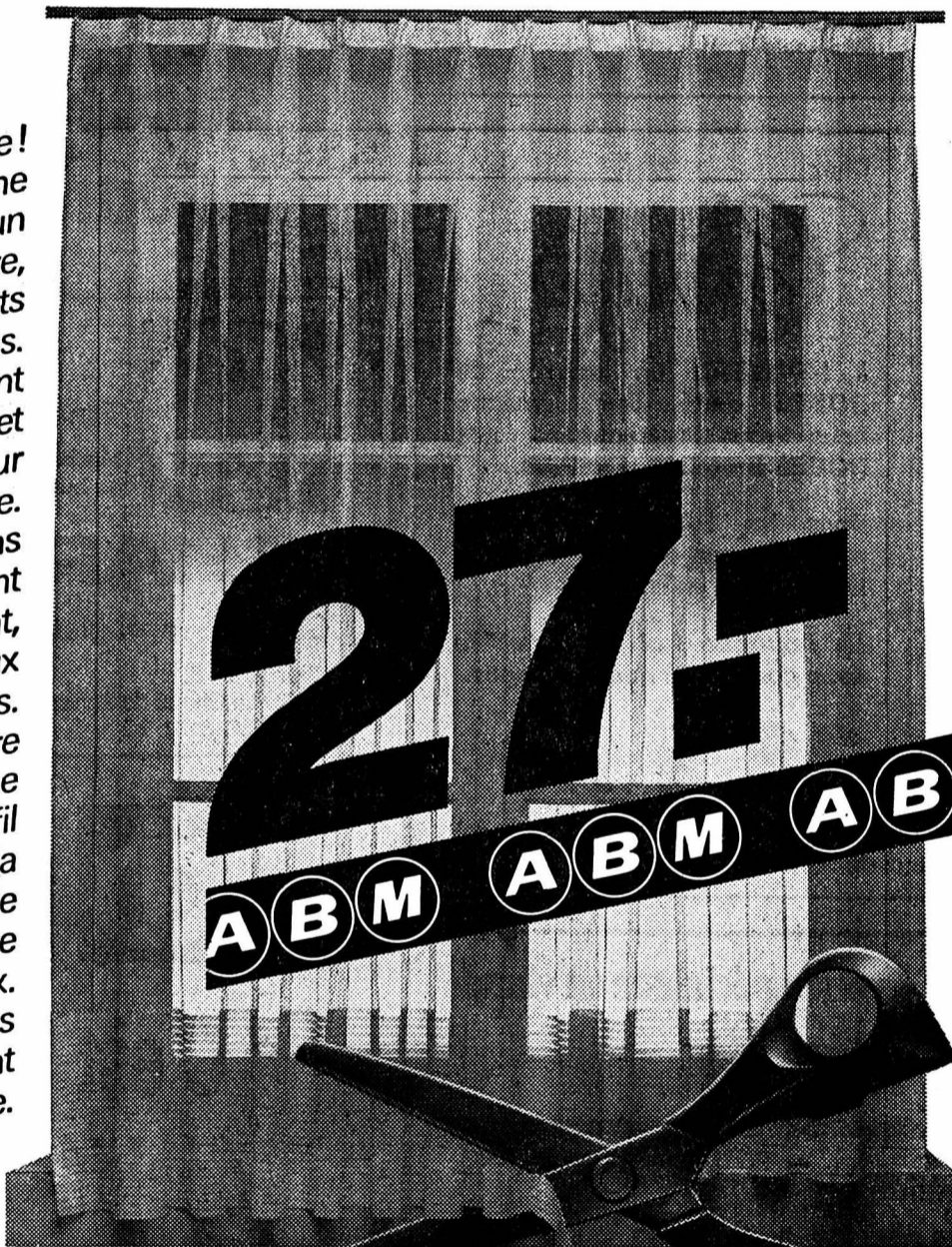

27.-

ABM ABM ABM ABM

Prix exemple:

Hauteur	Longueur glissière	Métrage tissu	Prix
210 cm	90-130 cm	260 cm	27.-
	140-200 cm	400 cm	38.-
	210-300 cm	600 cm	54.-
240 cm	90-130 cm	260 cm	30.-
	140-200 cm	400 cm	42.-
	210-300 cm	600 cm	60.-
260 cm	90-130 cm	260 cm	33.-
	140-200 cm	400 cm	45.-
	210-300 cm	600 cm	65.-

Ecublens
Centre Commercial
Genève
rue du Rhône
Lausanne
Place Saint-François
La Chaux-de-Fonds
av. Léopold-Robert



Voyages CFF

Dimanche 31 mars

Prix choc
Locarno 31.-*
Train 42.-

Dimanche 7 avril

Train spécial
Course des lapins de Pâques 46.-*
Divertissement compris 56.-

Dimanche 14 avril

Ile de Mainau 41.-*
Train et bateau 57.-

* avec abonnement ½ prix

Programme détaillé, inscription et retrait des billets jusqu'à la veille du départ à 15 heures. 8745

Renseignements CFF La Chaux-de-Fonds
Tél. 039 23 62 62

Tous les jours: skiez à peu de frais grâce au Skipass

30 mars: Ski à gogo Verbier
31 mars: Ski à gogo Les Crosets

CFF CFF

Tous ces dessins sont livrables dans les mesures indiquées ci-dessus.



31.- **35.-** **38.-** **44.-** **44.-**

Prix exemple: Hauteur 210 cm, longueur glissière 90-130 cm, métrage tissu 260 cm.



commerce indépendant de détail

case postale

la chaux-de-fonds



NOTRE SUPER OFFRE DE PÂQUES

sur toute la collection de foulards signés **20% DE RABAIS** y compris les nouveautés de printemps

- Azzaro - Balenciaga - Bacara - Balmain - Capucci - Castillo - Chanel - Cardin - Céline - Desse - Dior - Esterel - Ferragamo - Fath - Jourdan - Léonard - Guy Laroche - Lanvin - Madeleine de Rauch - Maggy Rouf - Oleg Cassini - Nina Ricci - Patou - Paco Rabanne - Renard - Rochas - Ted Lapidus - Jean-Louis Scherrer - St-Laurent

Un cadeau utile et agréable, la foulardière

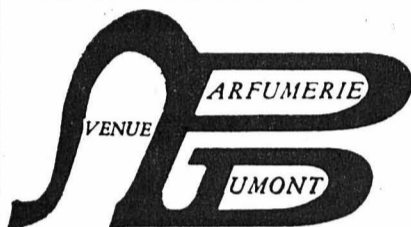

INSTITUT DE BEAUTÉ BOUTIQUE

avenue Léopold-Robert 53

PARFUMERIE DUMONT DE L'AVENUE

une seule adresse - un seul téléphone 039/237 337
Le même personnel spécialisé

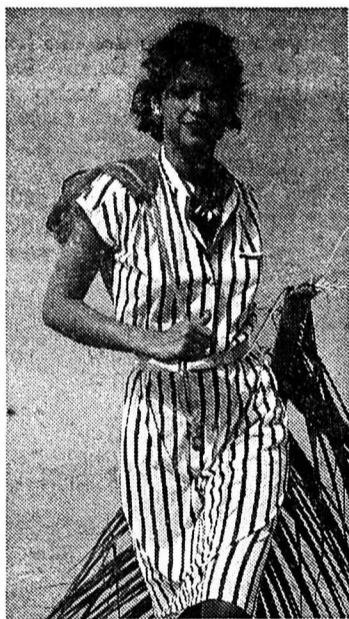

Chez

Chrys

à NOUVEAU un arrivage de ROBES d'été. Sur demande nous vous présenterons nos ROBES bretelles et valises..

Dans les PANTALONS vous pourrez essayer les PANTALONS d'été en coton !

La boutique qui vous habille avec goût ! et à des prix sages.

38 à 60

Av. Léopold-Robert 4, (entre la petite poste et Perroco)
☎ 039/28 57 81, La Chaux-de-Fonds

Le maître-boucher - votre spécialiste en viande



L'action de la semaine:

SAUTÉ DE BŒUF à Fr 18.- le kg
BOUILLI sans os à Fr. 15.- le kg

viande fraîche avantageuse de 1re qualité, chez votre boucher spécialisé.

Pour un service personnalisé et d'excellents rapports de confiance !

SOCIÉTÉ DES MAÎTRES BOUCHERS

- La Chaux-de-Fonds - Le Locle - Les Brenets
- Les Ponts-de-Martel - La Sagne - La Brévine

ENTRESOLSA
LE PAULASON

tapis rideaux sols

Pose gratuite pour la plupart de nos tapis

La Chaux-de-Fonds
Passage du Centre 3
☎ 039/28 70 75



Chaque jour succès toujours !

Ernest Leu
Machines de bureau

SHARP

Caisses enregistreuses

Charrière 13,
2300 La Chaux-de-Fonds,
☎ 039/28 71 28



C'est décidé pour la qualité !



ZANUSSI

Electroménager

Esthétique et de toute confiance!
Nous tenons désormais le programme du plus grand fabricant d'Europe.

La main sur le coeur



Le fonctionnement toujours impeccable des appareils joue un rôle énorme, d'où l'importance des pièces de rechange. Pour cette raison nous donnons une

garantie de livraison de 15 ans sur les pièces de rechange

Quant aux conditions: **prix-plancher avec en plus rabais à l'emporter!**

En vente chez votre concessionnaire de confiance:

Toulefer SA

Quincaillerie
Place Hôtel-de-Ville
2300 La Chaux-de-Fonds

publicité matthey

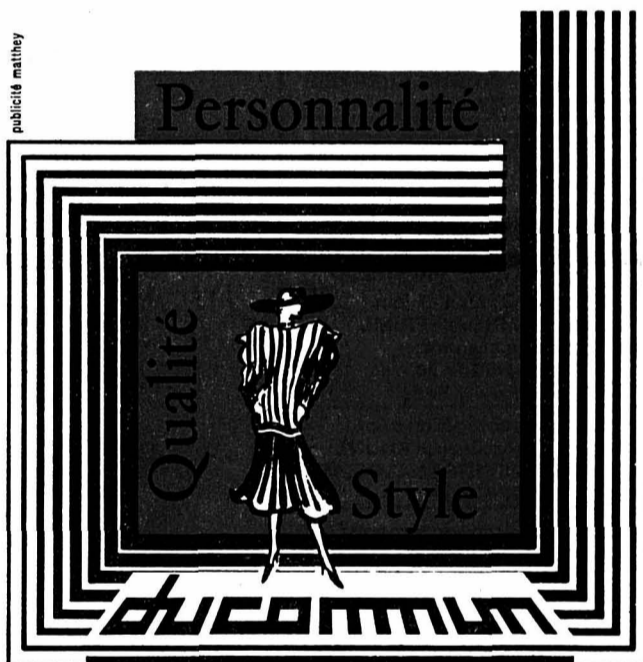

PRET-A-PORTER

Avenue Léopold-Robert 37 La Chaux-de-Fonds

Joyeuses Pâques...

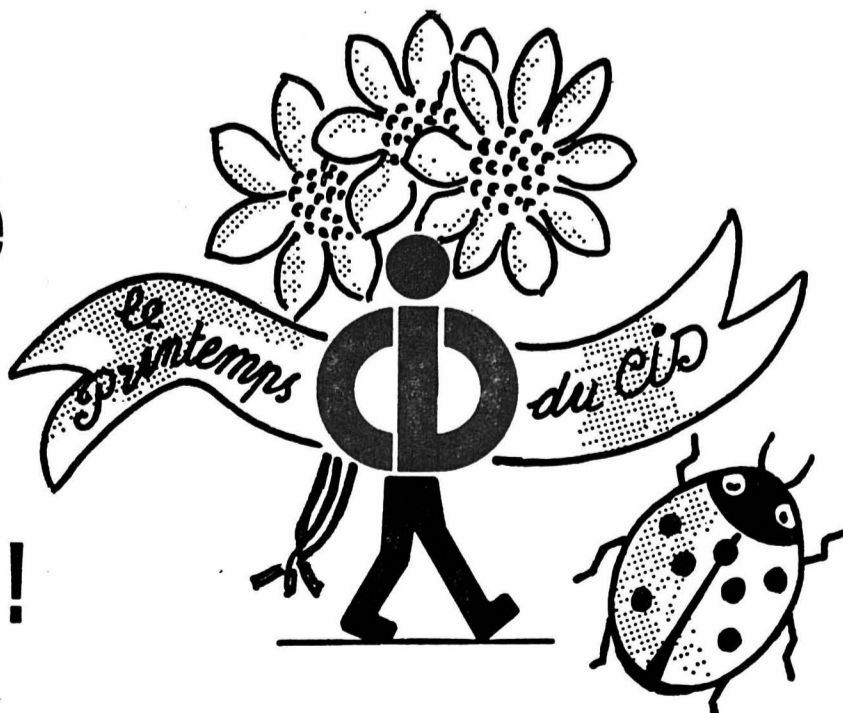

... et comme toujours les magasins spécialisés du «CID» sont à votre entière disposition pour vous servir à l'occasion de ces jours de fêtes.

SPORTS

Première journée du tournoi scolaire de volleyball au Pavillon des Sports Skrash, Anonymes et Fraggles au-dessus du lot

Grande après-midi de volleyball hier au Pavillon des Sports. Vingt-quatre équipes étaient en lice et soixante-quatre matchs se sont disputés. Si le niveau stagne un peu depuis quelques années, l'enthousiasme était là.

Les finales se sont jouées en deux sets gagnants. Les vainqueurs se sont vus remettre des médailles d'or et les perdants des médailles d'argent, généreusement offertes par «L'Impartial» qui patronne ces joutes. Les gagnants auront de plus l'honneur, comme le veut la tradition, d'affronter leurs aînés mercredi prochain.

Le programme de cette seconde journée paraîtra ici-même mardi prochain. A bientôt donc! on trouvera ci-dessous les résultats complets de la première manche.

RÉSULTATS DE LA CATÉGORIE A

Garçons: Play-Boys - Gloop-Gloop 23-10; Voleurs - Fans 13-10; Gremlins - Macione 13-9; Skrash - Fans George 28-5; Bargeots - Tablars 14-9; Play-Boys - Gremlins 9-7; Gloop-Gloop - Fans 15-8; Gremlins - Gloop-Gloop 22-4; Skrash - Tablars 30-2; Fans George - Krapotkin 17-6; Voleurs - Macione 20-4; Play-Boys - Fans 16-3; Krapotkin - Bargeots 16-8; Skrash - Sharks 13-3; Fans George - Tablars 12-9; Macione - Pissoulets 15-11; Play-Boys - Macione 15-7; Voleurs - Gloop-Gloop 16-7; Gremlins - Pissoulets 13-9; Voleurs - Pissoulets 12-9; Sharks - Bargeots 15-9; Skrash - Krapotkin 21-3; Sharks - Tablars 12-8; Fans George - Bargeots 12-6; Gloop-Gloop - Pissoulets 14-12; Play-Boys - Voleurs 14-12; Fans - Macione 14-8; Skrash - Bargeots 20-3; Shaks - Krapotkin 13-11; Voleurs - Gremlins 18-8; Play-Boys - Pissoulets 18-6; Fans George - Sharks 18-8; Gloop-Gloop - Macione 20-10; Fans - Gremlins 15-8; Krapotkin - Tablars 14-12; Pissoulets - Fans 20-7.

CLASSEMENT GROUPE II

1. Skrash (4S42)
2. Fans George (4S41)
3. Sharks (Le Locle)
4. Krapotkin (3S2)
5. Bargeots (3S42)
6. Tablars (3P21)

FINALE

Skrash (4S42) - Play-Boy (4M12) 2-0 (11-9, 11-3)

RÉSULTATS DE LA CATÉGORIE B

Filles: Pastels - Charlottes 15-10; Anonymes - Pastels 24-5; Charlottes - Kramya 21-6; California Dolls - Anonymes 20-10; California Dolls - Kramya 34-0; Anonymes - Charlottes 16-10; Pastels - Kramya 19-2; Anonymes - Kramya 19-10; California Dolls - Pastels 27-8.

PATRONAGE

L'IMPARTIAL



CLASSEMENT

1. California Dolls (Les Ponts-de-Martel)
2. Anonymes (4S41)
3. Pastels (3S42)
4. Charlottes (3S12)
5. Kramya (Le Locle)

FINALE

Anonymes (4S41) - California Dolls (Les Ponts-de-Martel) 2-0 (11-4; 13-11)

RÉSULTATS DE LA CATÉGORIE M

Mixte: Duduches - Intellos 15-9; Bronzés - Duduches 11-5; Intellos - Supermixtes 11-9; Fraggles - Virgules 23-2; Bronzés - Supermixtes 11-5; Fraggles - Duduches 18-6; Bronzés - Virgules 19-7; Fraggles - Intellos 23-5; Supermixtes - Virgules 13-11; Intellos - Bronzés 14-12; Supermixtes - Duduches 18-8; Bronzés - Fraggles 24-11; Duduches - Virgules 14-10; Virgules - Intellos 14-12; Supermixtes - Fraggles 18-15.

CLASSEMENT

1. Bronzés (4S12 4MR 4M11)
2. Fraggles (4C1)
3. Supermixtes (3S42)
4. Duduches (4C11)
5. Intellos (4S12)
6. Virgules (3S1)

FINALE

Fraggles (4C1) - Bronzés (4SMR) 2-0 (11-7, 11-2) VBC La Chaux-de-Fonds

CLASSEMENT GROUPE I

1. Play-Boys (4M12)
2. Voleurs (3S43)
3. Gremlins (4S11)
4. Gloop-Gloop (3S12)
5. Fans (4S42)
6. Pissoulets (Les Ponts-de-Martel)
7. Macione (2M2 3M2)

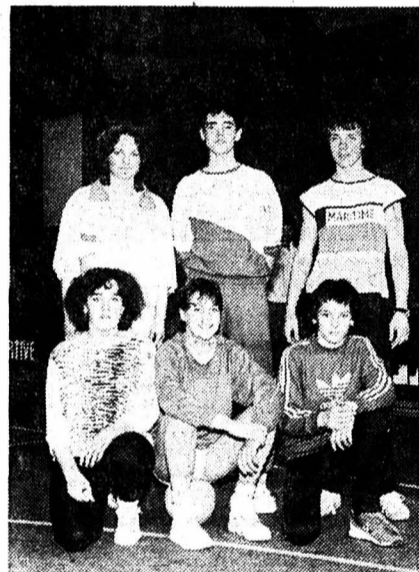

L'équipe des Fraggles (4C1), victorieuse de la catégorie mixte. (Photo Schneider)



Les lauréats de la première journée: à gauche, Skrash (4S42); à droite, Anonymes (4S41). (Photos Schneider)

Saison cycliste 1985 chez les amateurs élites suisses Chaux-de-Fonniers dans la course

La saison cycliste 1985, pour les amateurs élites a déjà débuté. Mais elle commencera véritablement dimanche avec le Grand Prix de Lancy, première épreuve du Challenge ARIF (constructeurs).

Parmi les nombreuses formations qui vont se mesurer jusqu'au mois d'octobre et tenter de s'illustrer sur les routes helvétiques figure une équipe à moitié chaux-de-fonniers.

Les Cycles Ferraroli ont en effet décidé de se lancer dans la course en fondant un groupe sportif en compagnie du Vélo-Club Français de Genève et d'une entreprise de vêtements de sport.

Cette équipe a été présentée samedi dernier à Berne. Pour l'heure, elle

compte huit coureurs, tous Romands. Mais elle pourrait bien ces prochaines semaines engager un voire deux éléments supplémentaires.

La formation Ferraroli-VCF Genève-Denti compte dans ses rangs d'excellents coureurs, capables de jouer les tous premiers rôles. Même si il n'y aura pas de leader défini, elle s'articulera avant tout autour du champion suisse de cyclocross, le Vaudois Pascal Richard, un athlète complet connu aussi pour ses grandes qualités de grimpeur et qui en 1984 a souvent tenu tête aux professionnels helvétiques.

Mais il ne sera pas le seul à espérer «briller» dans les différentes épreuves.

Les Genevois Philippe Grivel (21 ans) qui fut notamment en 1982 le meilleur junior suisse et Charly Schmidt qui va disputer sa quatrième saison en élite, peuvent nourrir des ambitions. Il en va de même pour Ottavio Soffredini, un ancien joueur de hockey sur glace à Sierre et à Viège qui s'est reconverti dans le vélo en 1983. Il a obtenu l'an dernier des résultats très prometteurs. D'ailleurs, ce Valaisan qui habite désormais Ostermündingen ne cache pas qu'il espère bientôt rejoindre les rangs des professionnels.

L'Yverdonnois Pascal Jaccard, 21 ans, devrait également être l'un des éléments-moteur de cette formation lui qui se trouve à l'aise dès que la route s'élève.



L'équipe Ferraroli-VCF Genève-Denti. De gauche à droite: Alain Ferraroli, Eric Harder, Laurent Decrausaz, Pascal Charmillot, Ottavio Soffredini, Pascal Richard, Alain Montandon, Philippe Grivel, Charly Schmidt, Emmanuel Rieder (directeur sportif) et Pierino Angelucci. (Photo Impar-Gladieux)

Prochain Tour de Romandie cycliste Jean-Mary Grezet bien accompagné

Jean-Mary Grezet, deuxième du Tour de Romandie 1984 (mais deuxième aux points puisque son temps fut identique à celui du vainqueur Stephen Roche) sera bien accompagné cette année encore. Le coureur loclais va trouver à ses côtés le grand espoir Jörg Müller et Alain von Allmen, c'est-à-dire deux Suisses ainsi que Jean-Claude Leclerc qui est de nationalité française mais a couru en Suisse depuis ses débuts et jusqu'à son passage chez les professionnels.

Voici l'équipe annoncée par Jean de Gribaldy, le patron et l'animateur de l'équipe: Jean-Mary Grezet (Suisse); Alain von Allmen (Suisse); Jörg Müller (Suisse); Jean-Claude Leclerc (France); Joël Pelletier (France); Jacques Decrion (France).

Il s'agit là d'une équipe qui s'est formée durant l'hiver et dans laquelle se retrouvent les meilleurs éléments des anciennes équipes Bianchi-Piaggio et Sarmontana-Campagnolo. C'est un des directeurs sportifs les plus fidèles au Tour de Romandie qui en aura le commandement, Waldemaro Bartolozzi.

Bartolozzi va s'engager dans le Tour de Romandie avec les six meilleurs coureurs de son équipe. Six coureurs parmi lesquels on trouve Tommy Prim vainqueur de la course en 1981, 2e en 1982 et 3e en 1983.

Voici les six hommes annoncés: Mareno Argentin (Italie); Tommy Prim (Suède); Alf Segersal (Suède); Jeaper Worre (Danemark); Tulio Bertacco (Italie); Fabrizio Verza (Italie). (sp)

En ce qui concerne Laurent Decrausaz, 21 ans, qui vient de Vuflens-la-Ville, il entamera sa troisième saison chez les élites avec l'espoir de bien figurer.

DEUX NEUCHÂTELOIS

L'équipe Ferraroli - VCF Genève - Denti s'est attaché les services de deux Neuchâtelois: Pascal Charmillot de Cressier, 27 ans, l'un des plus expérimentés du peloton qui s'illustre souvent lors des critères et le Chaux-de-Fonnier Alain Montandon, un néophyte. Ce dernier en effet va faire ses premières armes en catégorie élite. Nous reviendrons d'ailleurs sur ses objectifs dans une prochaine édition.

Cette formation qui sera dirigée par Emmanuel Rieder en étroite collaboration avec Eric Harder et Alain Ferraroli, mettra avant tout l'accent sur les courses (13 au total) du calendrier ARIF. De plus, elle prendra part à l'étranger au Circuit de la Sarthe.

Michel DERUNS

Championnat féminin de LNB de basketball A bout de souffle!

● SION WISSIGEN - LA CHAUX-DE-FONDS 69-60 (32-27)

L'impression mitigée laissée après le match contre Fribourg s'est confirmée le week-end passé entre Valère et Tourbillon. Dans la capitale valaisanne, la formation chaux-de-fonniers a manqué singulièrement de panache face à Sion Wissigen, et a laissé ainsi à nouveau passer une occasion de signer une victoire, pourtant contre une équipe plutôt mal classée.

Même si les premières minutes de cette rencontre furent chaux-de-fonniers (2-6 à la deuxième et 8-12 à la cinquième minute), le manque de dynamisme et de volonté - certainement dû au fait qu'actuellement il n'y a plus d'enjeu et que certaines joueuses ont décidé de raccrocher «leurs baskets» la saison prochaine - ont permis aux Valaisannes de mettre à profit les trop fameux passages à vide connus cette saison. A nouveau entre la 5e et la 14e minute, les Montagnardes ne marqueront que deux paniers alors que leurs adversaires avaient déjà pris les devants en menant 20-16. Avec l'apport de sang neuf, La Chaux-de-Fonds Basket retrouvera quelque peu ses esprits pour n'être mené que d'un seul point (28-27) à deux minutes de la pause.

En début de seconde période, tout espoir était permis puisque après quatre minutes Sion ne menait plus que par 36-34. Malheureusement, cet espoir aura été de courte durée puisqu'un nouveau naufrage total, tant en défense qu'en attaque, permettait aux joueuses du bord du Rhône de s'envoler définitivement pour mener 56-38 à la neuvième minute.

Grâce à ses remplaçantes, l'équipe neuchâtoise retrouvera ses marques durant la seconde moitié de cette mi-temps et pourra réduire partiellement son handicap pour finalement s'incliner sur le score de 69-60.

Espérons maintenant, suite à ces deux défaites évitables, que les joueuses chaux-de-fonniers se feront un point d'honneur de «se sortir les tripes» lors du dernier match à domicile prévu samedi à 15 heures contre Yvonnand. Ne serait-ce que pour se montrer dignes face à leur fidèle public, qui lui, n'a jamais abdicqué...

La Chaux-de-Fonds Basket (entre parenthèses, les points marqués): Lionella Asticher (10), Christine Guder (7), Anne Jaquenoud (2), Isabelle Persoz (5), Caroline Nobel (2), Dominique Frascotti (2), Cécile Viret (2), Sandra Rodriguez (10), Anne-Liine Favre (10), Christine Chervaz (10). Coach: Laurent Frascotti.

H. K.



Vous savez
ce que vous achetez.

Jetta

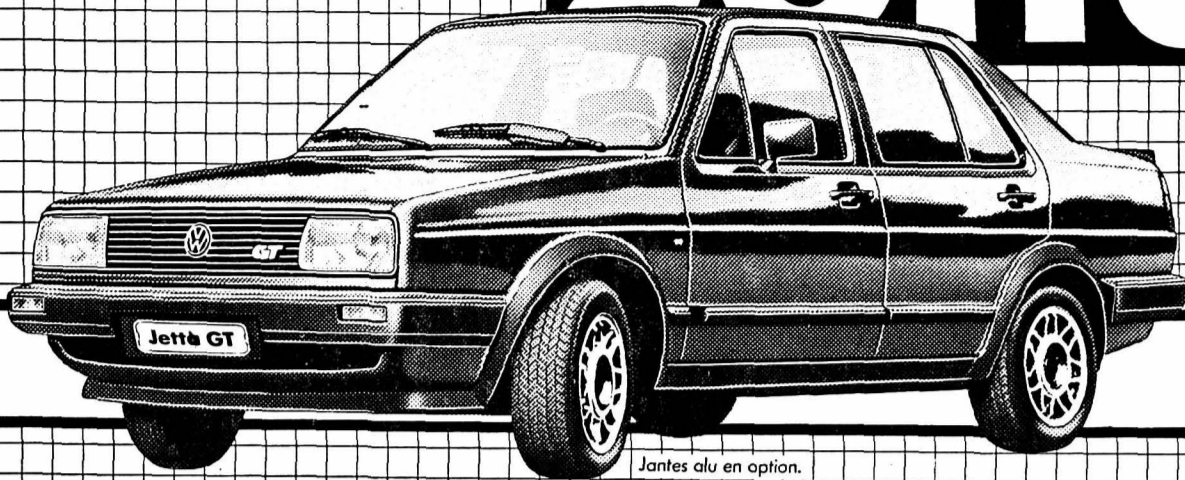

Jantes alu en option.

Jetta C 58 ch
fr. 14'950.- (4 portes).

GT 112 ch
Boîte sport à 5 vitesses.
Ordinateur de bord.
fr. 20'400.- (4 portes).

Carat 90 ch
Direction assistée.
Verrouillage central.
fr. 21'600.- (4 portes).

Jetta: aussi en 1600 cm³
de 75 ch, diesel de 54 ch
et turbo diesel de 70 ch.



2300 La Chaux-de-Fonds
Sporting-Garage-Carosserie
J.-F. Stich ☎ 039/26 44 26

2400 Le Locle, Garage A. Pandolfo ☎ 039/31 40 30

2333 La Ferrière, Garage du Jura ☎ 039/61 12 14

2877 Le Bémont, Garage du Bémont ☎ 039/51 17 15

2610 St-Imier, Garage Touring-Carosserie ☎ 039/41 41 71

VW. Une européenne.



Informations Coop:



chaque
mercredi
entre
19.15-19.25

Coop-Hits <weekend> du jeudi 28 mars au samedi 30 mars 1985



Coca-Cola et
Coca-Cola light

1 litre
(+ consigne)

au lieu de 1.25
90



Lessive complète
OMO

5 kg

13.90
au lieu de 16.90

Plantes

3 plantes vertes
plusieurs sortes

1 trio-pack

7.50

Action



Féchy -l'Artimon-

7 dl **6.50**

Nouilles Gala larges

2 paquets de 500 g **2.80**

Champignons de Paris Coop émincés boîte de 190 g poids égoutté: 114 g

2 boîtes **2.20**

Filets de cabillaud Goldstar nature

400 g **3.40**

Choix de légumes aux chanterelles Midi Gastronome boîte de 425 g poids égoutté: 260 g

2 boîtes **4.90**

16 croustilles de poisson Goldstar filets de cabillaud sans arêtes

400 g **3.40**

Prix choc

Ballon de football plastique <Mexico>

1 pièce

3.50

Ballon en plastique <Confetti>

1 pièce

3.90

Coop-Hits hebdo 27.3.-2.4. 1985

Café Coop Jubilor

250 g **3.90**

au lieu de 4.40

500 g **7.40**

au lieu de 8.40

Café Coop Bonsoir
décaféiné

250 g

3.85

Mayonnaise Thomy

2 tubes de 265 g

3.90

Thomynaise mayonnaise pauvre en calories

2 tubes de 285 g

3.90

Moutarde Thomy
mi-forte

2 tubes de 200 g

2.50

Palette Coop-Quick

le kg

18.90

Mélange de charcuterie
6 sortes

100 g

1.20

Gruyère 1^a

100 g

1.45

Fruits au sirop Mondial
chaque boîte **-.50 de moins**

Ananas 10 tranches

poids égoutté: 350 g
Boîte de 567 g

1.50

Pêches

poids égoutté: 510 g
Boîte de 822 g

1.90

Cocktail de fruits

poids égoutté: 548 g
Boîte de 822 g

2.20

L'IMPARTIAL

Rédactions régionales:

Le Locle (039) 31 33 31
Fleurier (038) 61 35 75
Neuchâtel (038) 51 39 50

Saint-Imier (039) 41 11 83
Tramelan (032) 97 54 47
Saint-Brais (066) 58 41 55

la voix d'une région

R

regard

La Courtine ou Saignelégier?

Le ministre Pierre Boillat n'a pas fait de déclaration propre à rassurer les autorités de La Courtine (Lajoux, Les Genevez, Saulcy), faisant des pieds et des mains pour que l'unité de géronto-psychiatrie, devant être implantée aux Franches-Montagnes, ne soit dans l'une des trois communes précitées. Et par conséquent que l'on abandonne la variante «Saignelégier». La raison en est simple: la clinique de Bellelay va se fermer et être totalement restructurée. Dans l'opération, La Courtine va perdre des places de travail ou du moins des emplois à proximité de ses trois communes. Une trentaine d'emplois se jouent.

Le Gouvernement a une attitude plus objective: il a étudié deux variantes qui seront à la base du choix du lieu d'implantation. A ne considérer que les chiffres et notamment le coût d'exploitation, La Courtine est d'ores et déjà perdante...

A Lajoux et aux Genevez, on le sait que trop bien! Le psci a pris une décision politique en lançant une initiative cantonale, demandant ni plus ni moins que l'unité de soins psychiatriques des Franches-Montagnes soit implantée dans La Courtine. Cette démarche a le mérite de lever toutes les ambiguïtés nées depuis l'entrée en souveraineté et, pousse le Gouvernement à faire le point. Ce qu'il a fait hier, en affirmant notamment qu'il n'a jamais fait de promesses aux autorités de La Courtine. Formelles sans doute! Mais n'a-t-il toujours pas déclaré sa parfaite compréhension de la demande des autorités de La Courtine, ce qui a pris au fil des ans valeur de promesse.

Pourquoi? Le Gouvernement n'a pas suffisamment expliqué sa volonté de trancher en fonction de critères objectifs et dans un laps de temps relativement long!

L'initiative du psci a cependant le désavantage de nier les critères objectifs.

Sur le fond, on constate que la situation historique et géographique particulière de La Courtine doit être prise en compte et ne peut pas s'apprécier par des critères strictement rationnels. C'est le propre même de tout effort de décentralisation. Le Gouvernement va sans doute laisser au Parlement le soin de trancher le lieu d'implantation de cette unité hospitalière. Alors, qu'il annonce clairement ou avance «sa» décision tant attendue dans La Courtine.

Pierre VEYA

● Lire également en page 29

Sur l'air des z'enfants heureux de la patrie Grand Conseil neuchâtelois: au suivant!

«Nous sommes les z'enfants heureux de la meilleure des patries»...

C'est sur l'air de cet équivalent neuchâtelois de la Marseillaise que s'en sont allés les 115 députés et les cinq conseillers d'Etat, sous l'œil attendri des huissiers et des journalistes, les seuls certains de retrouver leur place dans quelques semaines...

La législature neuchâteloise 1981-1984 n'a pas toujours été de musique douce, mais elle s'est finie hier en chanson. Et aussi en chants de louanges: ceux que les présidents de tous les groupes politiques, ainsi que le président du Grand Conseil, ont entonnés pour rendre hommage au conseiller d'Etat Jacques Béguin, pour qui c'était la dernière séance après 36 ans de carrière politique cantonale.

Avec lui, 25 députés ne connaîtront pas ce week-end les affres du suspens électoral. Les autres ont multiplié les échanges de vœux...

Le Grand Conseil neuchâtelois a donc mis fin hier à ses travaux dans sa composition actuelle. Non sans laisser un sacré paquet d'ouvrage au Parlement qui sera issu des urnes dimanche soir. L'ordre du jour chroniquement

surchargé est bien loin d'avoir été épuisé, d'autant moins que les députés ont mis hier un holà outré aux velléités manifestées par le Conseil d'Etat de «soulager» discrètement cet ordre du jour en classant certaines motions qu'il estimait satisfaites. «Touche pas à mes prérogatives», a dit le législatif à l'exécutif!

A défaut de boucler tous les dossiers, l'équipe actuelle a au moins bouclé les comptes. Certes pas par un bénéfice, comme on sait, mais par un déficit acceptable, et dans une situation financière saine.

Après examen de détail des derniers chapitres, hier, le Grand Conseil a voté ces comptes et la gestion 84 du Conseil d'Etat par 93 voix contre les 4 populistes qui s'y opposent toujours pour des motifs politiques.

Prochain rendez-vous le 20 mai pour l'installation solennelle des nouvelles autorités cantonales. Dont on peut déjà parier qu'elles ressembleront comme des jumelles aux sortantes. Le bonheur des enfants de la patrie tient aussi à ça...

Michel-H. KREBS

● LIRE EN PAGE 22

Vive controverse au Locle à propos d'un projet du TCS

Depuis son ouverture, il y a environ cinq ans, le camping TCS du Communal au Locle est déficitaire. Pour d'une part améliorer sa rentabilité et par ailleurs répondre au souci du TCS qui se préoccupe constamment de sécurité routière le président de la section du Jura neuchâtelois de cette association, Delson Diacon, a lancé une idée: la création d'une piste automobile pour l'organisation des cours «Bien conduire - mieux réagir».

La piste implantée sur le terrain aménagé par le TCS, mais loué par la commune, ne servirait que durant les mois creux, lorsque le camping, qui serait utilisé en tant que tel le reste de l'année, est vide. «C'est un projet à étudier, rien n'est décidé» explique M. Diacon. Mais ses propos rassurants n'empêchent pas une fameuse levée de boucliers et une démission retentissante de la part des personnes informées. Car l'endroit, réputé pour son calme, est très fréquenté par les promeneurs qui aiment s'y détendre. Les oppositions sont telles, avant même que ce projet ne voie le jour, qu'il serait étonnant qu'il se réalise. (jcp)

● LIRE EN PAGE 21

Nouvel horaire pour les fonctionnaires jurassiens Une heure de moins

Les fonctionnaires et employés de l'Etat jurassien travailleront moins. Du moins, le Gouvernement jurassien propose que la durée hebdomadaire de travail passe de 44 heures à 43 heures.

Cette diminution de l'horaire de travail va se répercuter sur l'ensemble de l'année par l'augmentation du nombre et de la durée des «ponts». Une bonne nouvelle que ne devrait pas démentir le Parlement qui sera appelé à se prononcer sur cette diminution de l'horaire de travail de l'administration.

Autre proposition: l'octroi d'une cinquième semaine de vacances aux employés âgés de cinquante ans. Enfin, dans un souci d'égalité entre hommes et femmes, il propose une modification du décret sur les allocations familiales.

P. Ve

● LIRE EN PAGE 29

Succursale de la BNS à Neuchâtel Le nouveau directeur est nommé: J.-P. Borel

C'est le 1er mai prochain que le nouveau directeur de la succursale de la Banque Nationale Suisse à Neuchâtel prendra ses fonctions. M. Jean-Pierre Borel a été choisi par le Conseil fédéral pour remplacer M. Francis von Arx, décédé.

Originaire de Couvet, M. Borel va retrouver le canton de Neuchâtel après 13 ans d'absence. Il est en effet installé à Genève depuis 1972. Il occupe actuellement la place de directeur suppléant de la succursale de la BNS de Genève. (Imp)

● LIRE EN PAGE 25



Q

quidam

«Je cherche encore 35 lits dans des familles d'accueil...» Le lot de Karin Enström, Suédoise de 21 ans: préparer la venue du groupe «Up with people», qui se produira à La Chaux-de-Fonds prochainement. A cet effet, elle travaille à l'Office du tourisme depuis début mars, ce jusqu'à l'aube du mois d'avril.

La vocation du groupe (sans but lucratif et apolitique) qui réunit 140 jeunes gens âgés de 18 à 25 ans, est de parcourir le monde l'espace d'un an, et de promouvoir un esprit d'amitié et de contact.

Ce qu'apprécie particulièrement Karin, qui a commencé sa tournée avec «Up with people» l'année dernière aux USA. Après la Suisse, elle se rendra encore en Hollande avant de regagner la Suède pour y passer ses vacances. Juste des vacances, car elle souhaite revenir dans les Montagnes neuchâteloises, ou Lausanne peut-être.

Vocation: globe-trotter, c'est certain. Karin a beaucoup voyagé après avoir passé son bac version Grand Nord. «J'aime le contact avec les gens», confie-t-elle.

L'avenir? «Je voudrais faire quelque chose d'artistique. Peinture, écriture... ou journalisme!»

(P.Br. - photo Impar - Gladieux)

B

bonne nouvelle

Pour les fervents de spores

Cette «bonne nouvelle» s'est matérialisée hier à la rédaction, quand un fervent amateur de cueillette de champignons est venu nous apporter les deux premières morilles de la saison printanière.

Le Chaux-de-Fonnier ramasseur de champignons a bien entendu refusé de préciser le nom du lieu où il a trouvé ces magnifiques morilles. On a tout de même pu savoir que c'était du côté des hauteurs du Val-de-Ruz.

Une morille ne fait peut-être pas le printemps, mais... (Imp.)

S

sommaire

LA CHAUX-DE-FONDS. - Le CID en assemblée.

PAGE 19

HÔPITAL DE SAINT-IMIER. - Importantes décisions.

PAGE 27



(Photo Impar-jcp)

Parents-information: une ligne anonyme Parents écoutent parents

Vol à l'étalage, drogue, sexualité, agressivité, argent de poche... ou simple adresse pour envoyer ses enfants en «colo»: autant de sujets qui peuvent causer des problèmes d'éducation, et nécessiter une oreille attentive et active, comme celle de Parents-information.

Une ligne anonyme (pour celui qui appelle comme pour celui qui répond), à la disposition des parents, deux fois par semaine. Sept mères se relaient au bout

du fil. Elles n'ont pas de recette miracle, mais une certaine psychologie, une expérience de parent, et prennent le temps d'écouter.

Et parfois, écouter suffit à résoudre, parce que dans notre société, derrière de nombreux problèmes relationnels se cache la solitude.

A. O.

● LIRE EN PAGE 25

billet

Le lapin en a ras la hotte. Des œufs, encore des œufs, tous des œufs. Courir à gauche, courir à droite. Cacher un œuf sous la mousse, en enterrer un autre dans le fond du jardin. Et puis dans l'herbe. Ras la hotte. Tous les ans, c'est la même chose.

Fatigué, le lapin. Besoin de vacances. De farniente. Et qu'on ne lui parle plus de ces œufs de malheurs. D'ailleurs, pourquoi s'adresse-t-on toujours à lui pour aller cacher les œufs. Les poules ne sont-elles pas assez grandes? Qu'elles prennent leurs responsabilités puisqu'elles pondent. Le lapin, lui, ne pond pas, qu'on sache.

Marre de jouer au dindon de la farce, le lapin. D'ailleurs, il va écrire au syndicat des lapins de Pâques. Ça ne peut plus durer comme ça. On fera la grève, s'il le faut. Et ces sales capitalistes de poules verront ce qu'elles verront. A leur tour d'aller, hotte au dos, déposer les petites cadeaux pour les petits garnements.



LA CULTURE EST L'ÂME D'UN PEUPLE
Elle ne doit pas seulement être libre.
Il faut aussi que les créateurs, peintres,
écrivains, musiciens, hommes de théâtre
puissent vivre sans être esclaves des circuits
commerciaux.
A défaut d'aide privée, une aide publique suf-
fisante doit donc leur être accordée.

POP Parti ouvrier et populaire-
Unité socialiste



ÉBÉNISTERIE
A. PICCI & CIE

Les grands spécialistes des meubles de style
et copies d'anciens.

Restauration de meubles anciens et antiqui-
tés et fabrications de meubles sur mesure.

2063 Vilars - ☎ 038/36 13 42

LA MUSIQUE DES CADETS
organise un
**nouveau cours
pour élèves
tambour**

S'adresser à
Monsieur Jean-Louis Dubois,
Nord 182,
2300 La Chaux-de-Fonds. 8372



Office
des sports

**Fermeture de
la patinoire des Mélèzes**

Vendredi 29 mars 1985
à 16 heures 8492

A vendre de particulier

TABLEAUX
de Octave Matthey, Alfred et Guido Locca,
Ferdinand Maire, Theynet, etc., ainsi
qu'une collection de **CUIVRES ANCIENS**

☎ 038/25 41 09, heures de bureau.
87-30342

Bar-club cherche

**barmaids-
hôtesses**

possibilité de loge-
ment.

☎ 022/31 63 10
dès 17 h. 18-49708

PRÊTS
discrets et rapides
jusqu'à
Fr. 50000.-

☎ 039/23 27 72
1437

Abonnez-vous à L'Impartial.

Jeune homme
grand, bien physiquement, cherche
à faire connaissance d'une jeune
fille charmante, 18-22 ans, pour
sorties, cinéma, moto et amitié.

Ecrire sous chiffres 1 Z 22-67817 à
Publicitas, 1002 Lausanne.



**Jardins
d'enfants
de 4 à 5 ans**

Ces jardins, qui s'ouvriront le 19 août,
sont exclusivement réservés aux enfants
nés entre le 1er septembre 1980 et le
31 août 1981. Leur fréquentation est
gratuite. Les élèves sont accueillis de 8
h. 45 à 11 h. durant une semaine, de
13 h. 45 à 15 h. 30 la semaine sui-
vante, sauf le mercredi, et ainsi de suite.

Les inscriptions sont reçues au **Secré-
tariat des jardins d'enfants, 33, av. Léopold-Robert** (entrée par la cour), jus-
qu'au 15 avril 1985. Présenter le livret
de famille ou permis de domicile.

Il sera tenu compte des inscriptions dans
la mesure des places disponibles.
L'ordre d'arrivée n'est pas déterminant
quant au choix qui sera effectué - si
nécessaire - après la date mentionnée ci-
dessus.

Jardins d'enfants
communaux 7658

Maigrir !

Mme RIARD vous propose un moyen de
résoudre votre problème de poids. Perte de
5 à 8 kilos en 13 jours. Stabilité garantie.

☎ 021/36 23 81 / 26 03 45 22-1220

**Démolition autos
Achète épaves autos
de Fr 20.- à 50.-**

Grand choix de pièces de rechange
pour toutes marques.

Anker Frères
☎ 038/53 26 76 ou
038/53 23 26. 2065 Savagnier.
8499



L'IMPARTIAL
LU PARTOUT... PAR TOUS!

Pince-moi, je rêve !

Et pourtant c'est bien vrai, les
mêmes meubles sont nettement
meilleur marché chez

Meubles Graber, Serre 116,
La Chaux-de-Fonds 4468

LE LOCLE

La Grange présente:
Vendredi 29 mars à 20 h 30 au **CASINO-THÉÂTRE, LE LOCLE**



ROCK - BLUES - REGGAE
Entrée Fr 6.-

Perrin Frères, Les Ponts-de-Martel
Dépositaire officielle: - Granini 91-298

Nathalie
20 ans, milieu
aisé, cherche cor-
respondant sérieux,
vue mariage.

Crise: CIAIE,
603 rue Goy,
29106 Quimper
(France) 138-148 841

Médecin-dentiste au Locle, cherche
apprentie aide-dentaire

Ecrire sous chiffres 91-839 à ASSA
Annonces Suisses SA, av. Léopold-
Robert 31, 2300 La Chaux-de-Fonds.

Contrairement aux affirmations contenues dans un
entrefilet paru dans TN,

LE PARTI SOCIALISTE

tient à remercier l'ensemble des restaurateurs du dis-
trict pour l'accueil qu'ils ont réservé à ses candidats
lors de la campagne électorale.

Aucune mauvaise volonté n'est apparue au cours de
ces contacts et, chaque fois, un dialogue constructif a
pu s'établir entre les candidats socialistes au Grand
Conseil, les consommateurs et les restaurateurs.

Pour que
«Notre district soit mieux représenté, plus écouté»



PARTI SOCIALISTE
DISTRICT DU LOCLE 91-219

Edit. resp. R. HENTZI



À LOUER AU LOCLE
Girardet 22

**grand appartement
4 pièces**
+ hall, tout confort.

GÉRANCE ET TRANSACTIONS
IMMOBILIÈRES
Girardet 57 - Le Locle

☎ 039/31 62 40 91-622

L'annonce, reflet vivant du marché

Entretien de propriétés
Abattage - Elagage - Etc... Coupes de bois



Entreprise forestière Yves Vuille 91-196
Le Locle ☎ 039/31 39 41

Vente de bois de cheminée

L'ART DU MEUBLE
MEUBLES-TAPIS-RIDEAUX
Rue de France - Le Locle

VW Golf GTI
1800, 1983, Fr
12 800.- avec jantes
alu

VW Golf GTD
1984, Fr 15 000.-

**GARAGE
DES BRENETS,**
Edouard Noirat,
☎ 039/32 16 16

A louer au Locle

**une chambre
indépendante**
quartier de l'Hôpital, Fr 122.- y
compris les charges. Libre tout de
suite.

appartement 2 pièces
quartier des Girardet, tout confort,
ascenseur, Fr 401.- y compris les
charges. Libre tout de suite.

appartement 2 pièces
quartier des Jeanneret, tout confort,
ascenseur, Fr. 339.-, y compris les
charges. Libre tout de suite.

appartement 3 pièces
quartier des Jeanneret, tout confort,
ascenseur, ensolleillé, Fr 444.50 y
compris les charges. Libre tout de
suite.

appartement 4 pièces
quartier des Cardamines, tout
confort, ascenseur, très ensolleillé,
Fr. 581.-, y compris les charges.
Libre tout de suite.

FIDUCIAIRE JACOT
☎ 039/31 23 53 91-62

Informations données au Grand Conseil

En raison de l'aggravation de leur situation financière:
De plus en plus nombreuses sont les personnes à l'AVS qui doivent
de prestations complémentaires.

En une année, le nombre des contribuables qui ne peuvent payer leur
impôt dans les délais à quasiment doublé.

**Pour qu'ils soient entendus, compris,
et défendus**

**Des gens décidés et avec des
députés du POP au Grand Conseil**



le doigt sur vos problèmes

resp. J.-P. Blaser
91-407

En toute saison, L'IMPARTIAL votre source d'informations



**Nouveau: Peugeot 305 GTX: 2 litres
de cylindrée et 105 ch piaffants.**

Elle piaffe d'impatience la nouvelle
305: moteur de 2 litres, 105 ch,
boîte sport à 5 vitesses. Son équi-
pement? Exemple: velours mœl-
leux, lève-vitres électriques, ver-
rouillage central à distance, volant
sport, pneus extra-larges, roues en
alliage léger, etc. Et 6 ans de garan-
tie anticorrosion Peugeot!

A partir de **Fr. 17 995.-**

PEUGEOT 305 GTX
Garage R. Robert
Les Ponts-de-Martel, ☎ 039/37 16 22

PEUGEOT TALBOT
VOILA DES AUTOMOBILES

LE LOCLE

et son district

la voix
d'une région

Piste de conduite automobile sur le Communal

Vives controverses à propos d'un projet du TCS

A l'arrière-automne de l'année 1979, le Touring-Club suisse ouvrait un camping au Communal, sur un terrain de 15.000 mètres carrés, loué par la commune du Locle. Ce nouvel emplacement réservé aux campeurs et propriétaires de caravanes entraînait véritablement en service dès les premiers beaux jours de l'année suivante.

Or depuis, reconnaît M. Stehlin, responsable de la section camping au siège central du TCS à Genève, celui du Locle est déficitaire. Mais il assure que des efforts promotionnels vont être entrepris en sa faveur et que les idées ne manquent pas pour qu'il soit mieux fréquenté.

Parallèlement, une idée a germé au sein du comité de la section des Montagnes neuchâteloises du TCS. Celle d'aménager à l'intérieur même de ce camping une piste pour voitures du style «mieux conduire». Le projet qui n'en est qu'au stade de l'étude selon son promoteur, Delson Diacon, président de la section des Montagnes, ne fait pas l'unanimité. Même au sein du comité du TCS où les représentants loclois s'y sont opposés; avec certaines nuances.

Toutefois, parmi les quelques personnes mises au courant de cette hypothétique réalisation, c'est le tollé, la levée de boucliers. Sans grand commentaire, le président de la ville du Locle, Jean-Pierre Tritten, s'y montre aussi opposé.

NETTE OPPOSITION

Informée des projets qui se mijote à propos du terrain qu'elle loue, la commune a donné une réponse très prudente et le président de la ville, Jean-Pierre Tritten indique que le Conseil communal est opposé à cette réalisation.

Pour le commandant de la police locale, le capitaine Laurent Brossard, par ailleurs également membre du comité du TCS, l'endroit est particulièrement mal choisi. «Je vois mal qu'on puisse aménager une telle piste de conduite dans cet emplacement qui doit rester un havre de tranquillité. Si l'on veut précisément améliorer la rentabilité de ce camping, favoriser le tourisme de manière générale, ce n'est pas le bon moyen». Le commandant Brossard affirme en revanche qu'il n'est pas opposé à une telle piste de perfectionnement dans notre région, mais ailleurs que sur le Communal.

un autre Loclois, membre du comité du TCS, Roger Frésard se déclare aussi farouchement opposé au projet. «Il y a la piste de Lignières, dit-il, et pour que ce camping marche mieux il faut lui faire davantage de publicité».

MIEUX FAIRE CONNAÎTRE LE CAMPING

Sur le premier point M. Diacon répond qu'à la suite des controverses au sujet de Lignières, cette piste davantage consacrée à la compétition automobile «n'est plus crédible».

A propos de la seconde remarque de M. Frésard, M. Stehlin au siège central du TCS de Genève, explique qu'il envisage précisément de promouvoir le camping au Locle par des annonces qui paraîtront à l'étranger. «Nous allons tenter d'attirer la clientèle également en hiver. Nos publica-

«Je vais aussi installer des tables et des bancs pour le pique-nique renchérit M. Pochon, précisément parce que le coin est calme... alors des voitures là, c'est un non-sens». Il se déclare prêt à monter aux barricades et à utiliser tous les moyens légaux pour s'opposer à ce projet. «Notre but est aussi de faire bouger les choses» explique M. Diacon. Voilà qui est fait. Mais à voir la vive controverse qui s'est engagée à propos de ce projet il y a fort à parier qu'elles ne bougeront pas sur le Communal.

Enquête:

Jean-Claude PERRIN

Organisateur de longue date de la traditionnelle torré de TCS, membre du comité de la section depuis 52 ans, le Loclois Jean Meroni a immédiatement quitté cette association lorsqu'il a été informé de ce projet par le président Diacon. «C'est inadmissible, nous sommes mis au pied du mur sans

avoir été consulté» tonne-t-il pour expliquer son geste. Il ne décolère pas et s'est adressé au siège central de Genève pour faire du même coup connaître son mécontentement et sa démission. Le président de la section du Jura neuchâtelois reste calme. «C'est vrai, je suis le promoteur de cette idée. Elle s'inscrit dans le souci constant du TCS d'augmenter la sécurité routière afin d'entraîner les conducteurs, par des cours, à mieux conduire et à mieux réagir.»

De tels cours offrant aux automobilistes la possibilité de mieux connaître leur véhicule, de se perfectionner à diverses manœuvres sur des routes sèches, enneigées ou mouillées, sont organisés fréquemment. Mais ailleurs que dans le canton. A Courgey par exemple où le TCS dispose d'une telle piste.

CRÉER UNE PISTE DANS LE HAUT DU CANTON

«Nous sommes à la recherche d'un terrain pas trop cher dans le haut du canton,

explique M. Diacon. Nous devons pouvoir y tracer une boucle d'environ 600 à 700 mètres de la largeur d'une seule piste.» C'est alors qu'a jailli l'idée d'utiliser d'une seconde manière le terrain de camping du Communal. Il ne serait pas fermé pour autant, puisque pour le président du TCS les deux activités peuvent être complémentaires. «Nos cours ont surtout lieu en automne et au printemps dit-il, lorsque le camping est vide. De plus il ne s'agit pas de courses de vitesse et le bruit serait par conséquent extrêmement limité.» M. Diacon estime encore qu'il faudrait pouvoir créer ce centre dans les Montagnes neuchâteloises plutôt que dans le bas du canton.

Mais il ne se fait guère d'illusions. «Nous avons voulu ouvrir une porte et notre étude vise aussi à voir si nous ne pouvons pas associer d'autres partenaires à notre projet. Comme les moniteurs d'auto-écoles. Ce serait peut-être aussi une façon de rentabiliser ce camp. Nous considérons cette idée comme un service public, sans ignorer les réactions qu'elle entraînera. Une chose est sûre, rien n'est décidé.»

Le Théâtre Androcetto à La Grange



Véritable fête pour les enfants que celle organisée mercredi après-midi à La Grange, dont l'animateur avait invité le Théâtre Androcetto qui présentait un spectacle de marionnettes.

A deux reprises les quatre comédiennes formant cette petite troupe ont conté l'histoire merveilleuse et très poétique d'un dinosaure, sur la base d'un récit original écrit par l'une d'elles, Cecilia Baggio.

Grâce à une machine à remonter le temps, un dinosaure franchit plusieurs millions d'années pour raconter sa vie aux enfants; pour décrire ses rencontres

avec d'autres animaux extraordinaires, son combat victorieux avec un magicien au terme duquel il fut sacré roi de la forêt magique.

Il fait partager ses sentiments lors de toutes ses aventures fabuleuses qui lui ont permis de découvrir le monde.

Les enfants se laissent facilement entraîner par le récit, vivent avec le personnage central, partagent ses angoisses et ses joies. Un très beau spectacle d'une bonne durée pour les petits, créé à l'aide de très belles marionnettes dont la confection a été particulièrement soignée. (jcp - photo Impar-Perrin)

cela va se passer

A La Brévine: une quarantaine de gosses et d'adolescents sur les planches

La gymnastique du jeudi et la Société d'embellissement de La Brévine, en collaboration avec une quarantaine de gosses et d'adolescents de La Brévine, présenteront un spectacle haut en couleur s'adressant à un très vaste public. Il aura lieu vendredi 29 et samedi 30 mars à 20 h. 15 à la Grande salle de l'Hôtel de Ville.

En première partie, les enfants de la gymnastique proposeront des rythmes et des danses sur des musiques de styles très variés: boléro, charleston, funk, airs modernes, etc. Après la pause, une revue historique «Il était une fois... La Brévine» ne manquera pas d'amuser le public.

Il est à noter que, comme dans tout bon film, les personnages y sont fictifs. Toutefois, une revue restant ce qu'elle est, il ne serait pas impossible que certains s'y reconnaissent, mais... ce ne serait que pure coïncidence! En bref, une manifestation à ne pas manquer! (paf)

Vendredi
29 mars, à 20 h 15
Salle de la FTMH, Le Locle

match au loto

du Vélo-Club Edelweiss
Abonnement 32 tours Fr 12.-
2 cartes = 3e gratuite + 1 tour gratuit
8572

Vendredi 29 mars
20 h 15 précises
Restaurant Terminus
Le Locle

MATCH AU LOTO

GYM-HOMMES

30 tours
Abonnements Fr 12.-
2 cartes = 3e gratuite + carton
Quines superbes 91-32126

ELECTIONS CANTONALES

L'IMMOBILISME CONSERVATEUR DE LA GAUCHE

DANS LA SITUATION ÉCONOMIQUE QUI EST LA NÔTRE, TOUTE BONNE IDÉE MÉRITE ATTENTION, D'OÙ QU'ELLE VIENNE

Hélas! la gauche a peur des idées nouvelles et ce qui vient de la droite lui paraît suspect; elle semble préférer l'attente et la passivité.

La preuve ?

LA MOTION CONSTRUCTIVE LIBÉRALE-PPN POUR PROMOUVOIR UNE NOUVELLE MENTALITÉ INDUSTRIELLE a été rejetée par la Conseil Général du Locle, à 2 voix de majorité.

Au Grand Conseil, la députation du district du Locle va perdre un député, en raison de la baisse de la population

IL EST DONC INDISPENSABLE QUE NOS ÉLUS SOIENT PLUS ACTIFS QUE JAMAIS POUR UNE DÉPUTATION CRÉATIVE, DYNAMIQUE, NOVATRICE:

VOTEZ LIBÉRAL-PPN

parti libéral-ppn
resp. Robert Teuscher



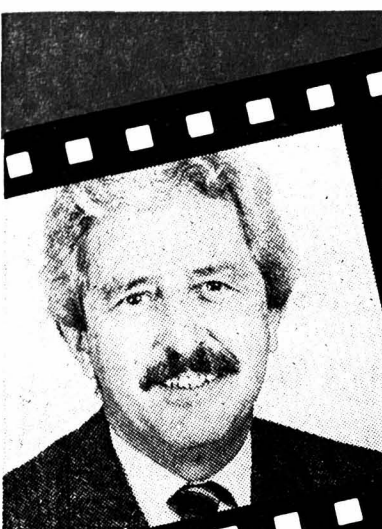

Au Conseil d'Etat
André Brandt

ÊTRE DANS LE TRAIN

Les sportifs nous apprennent qu'il faut s'entraîner pour gagner! La crise horlogère nous a appris que le salut vient d'abord de nous-mêmes. Alors? N'attendons pas les autres. Le travail et la volonté sont nos meilleurs atouts pour assurer l'avenir du canton. J'invite les abstentionnistes et les «râleurs professionnels» à changer d'attitude et à rejoindre nos rangs. C'est tellement plus agréable d'être dans le train que de le regarder passer!

Moins d'Etat, plus de liberté!

Resp.: F. Reber 87-622

PARTICULIER cherche
posage - emboitage
à domicile

Ecrire sous chiffre NE 8313 au bureau de L'Impartial.

C'EST CONNU

UN MORBIER ANCIEN restauré avec garantie de marche, s'achète à La Sagne chez:
E. Schnegg
Antiquaire - Brocanteur
Ch. de la Gare 85 b
Ouvert le vendredi et le samedi ou sur demande
☎ 039/31 75 42 ou 31 64 50 8094

A vendre
pour cause double emploi
Subaru E 10 Wagon 4WD

10 000 km.
Prix à discuter.
☎ 039/28 29 30 aux heures des repas. 8434

OFFRES D'EMPLOIS

En toute saison, L'IMPARTIAL votre source d'informations

RESTAURANT LE MONUMENT
La Chaux-de-Fonds,
☎ 039/28 32 18

cherche
sommelier(ère)
connaissant les deux services.

Pas du métier s'abstenir.
Entrée tout de suite ou date à convenir. 8559

A louer à la Costa-Brava, Ampuriabrava (Espagne), quartier résidentiel du 1er juillet au 27 juillet du 17 août à début septembre 85
VILLA
3 chambres à coucher, salon, salle à manger, bain-douche, grand jardin, garage, à env. 400 mètres de la mer.
☎ 039/53 17 33

Bénédict

Formations à temps complet et à temps partiel

- secrétariat de direction
- professeurs compétents et dévoués
- formations commerciales
- enseignement individualisé
- informatique
- ordinateurs IBM à disposition
- langues
- ambiance favorable à l'étude
- dactylographie
- cours du jour et du soir
- français intensif

Bénédict, la bonne solution

Bon pour une documentation sans engagement:

Nom:

Adresse:

Localité:

Secrétaire de direction
 Formations commerciales
 Cours d'informatique
 Dactylographie
 Langues et français

à envoyer à Ecole Bénédict, Serre 15, 2300 La Chaux-de-Fonds,
☎ 039/23 66 66 8552

NORD VAUDOIS, 800 m d'altitude, j'offre

à couple soigneux et de confiance, préférence soixantaine, appartement rénové, 2 chambres, cuisine, salle d'eau/douche, cave, grenier, éventuellement jardin,

contre
petits travaux de nettoyage, surveillance d'immeuble, entretien gazon, etc. Nombre d'heures à convenir si entente.
☎ 021/63 48 31 heures de bureau. 89

A remettre
à La Chaux-de-Fonds, pour raisons de famille, petit

café-restaurant
Reprise Fr. 30 000.-.
Loyer à conditions intéressantes.
Ecrire sous chiffre 91-840 à ASSA, Annonces Suisses SA, Faubourg du Lac 2, 2001 Neuchâtel.



À LOUER
POUR TOUT DE SUITE
OU DATE À CONVENIR

APPARTEMENTS
de 2 pièces, dans immeubles avec salle de bain et chauffage central général, rues Combe-Grieurin, Progrès, Temple-Allemand et Nord. 8457

PIGNON
de 3 pièces, chauffage central, salle d'eau, balcon. Loyer: Fr. 450.-, acomptes chauffage compris. 8458

APPARTEMENTS
de 3½ pièces, dans immeuble moderne, au nord de la ville, tout confort, service de conciergerie, ascenseur. 8459

PIGNON
de 3 pièces, complètement remis à neuf, tout confort, à trois minutes de la Gare. 8460

CHARLES BERSET
gérant d'immeubles
La Chaux-de-Fonds
Jardinière 87 - 039/23 78 33

Mercedes 190/190 E. Le public l'a adoptée.



Avec catalyseur*
répondant aux normes US 83

La sportive de bonne famille s'est rapidement imposée et a conquis un public dont l'importance ne cesse de croître. Ce succès, elle le doit à ses indéniables qualités de pur-sang de la route. Son dynamique moteur 4 cylindres à flux transversal développe 77 kW/105 ch resp. 90 kW/122 ch. Quant à celui de la 190 E* avec catalyseur, tout en libérant 113 ch, il répond aux normes US 83, les plus sévères actuellement en vigueur.

Le dynamisme certes, mais également la technique raffinée de la plus compacte des Mercedes ont convaincu tous ses supporters. Chaque virage est négocié en position optimale, car la suspension arrière indépendante à bras multiples et à jambes amortissantes à l'avant lui confèrent cette perfection du comportement de marche et de guidage. De plus, la 190/190 E peut se vanter de procurer cette incomparable sensation de conduite

propre à chaque Mercedes, une sensation faite de confort et d'un haut degré de sécurité active et passive.

Mais cette sportive de pointe étonne aussi par la modestie de ses besoins. Un exemple? La 190 E, avec boîte à 5 vitesses, ne consomme, selon les normes OGE, que 10,3 l en cycle urbain, 6,3 l ailleurs, soit une moyenne de 8,5 l aux 100 km.

Membre à part entière de la famille Mercedes, elle en partage le légendaire caractère économique: fiabilité et superqualité garantissant longévité et haute valeur de revente.

En outre, chaque détenteur d'une Mercedes bénéficie d'un programme d'entretien gratuit unique en son genre. N'est-ce pas là une occasion de plus pour apprendre à connaître la 190/190 E à l'occasion d'une course d'essai?



Agences régionales: Bienne: Zeughaus-Garage W. Rotach, Rte. de Boujean 87, Tél. 032 4111 44. **Delémont:** Etablissements Merçay SA, Chemin des Places 5, Tél. 066 22 17 45. **La Chaux-de-Fonds:** Garage Paul Ruckstuhl SA, Rue Fritz-Courvoisier 54, Tél. 039 28 44 44.

En toute saison, L'IMPARTIAL votre source d'informations



CATTIN Roger
 Chef menuisier
 51 ans, marié
 5 enfants

INFORMATION

FORMATION DES JEUNES

La répartition des possibilités de formation dans notre canton, mérite d'être complétée.

Dans le courant des années 1960, une école d'infirmières-assistantes a été créée à La Chaux-de-Fonds.

Cette école bénéficie de l'infrastructure requise et de la présence d'un établissement hospitalier de haut niveau.

Il était prévu, dès le début, de la promouvoir aussitôt que possible au rang d'école d'infirmières (d'infirmiers) en soins généraux.

Une motion rappelant cela, dont l'urgence a été acceptée par le Grand Conseil en juin 1978 est toujours restée sans effet.

Une telle école

- ferait suite à la section paramédicale de notre ville
- serait une implantation appréciée dans le secteur tertiaire

- permettrait à des jeunes de toute notre région de se former pratiquement sur place, pour une profession qui offre de nombreux emplois, emplois que l'on doit repourvoir en faisant appel à de la main-d'œuvre étrangère avec les inconvénients d'un va-et-vient de personnel important.

Malgré les interventions répétées de l'ALLIANCE DES INDÉPENDANTS sur ce sujet, le Conseil d'Etat laisse traîner les choses.

Que voyons-nous ?

DEUX POIDS - DEUX MESURES

Au moment où se pose la question de créer une clinique de luxe dans le bas du canton, le Conseil d'Etat, au nom du fait que cela apporterait quelques emplois, engage toute une série de démarches dans le but de favoriser la mise en place d'un tel établissement.

Pour le Haut: on fait traîner !

Pour le Bas: on recherche les possibilités d'accélération !

Plus que jamais, il faut appuyer ceux qui luttent pour une meilleure répartition des activités dans notre canton.

Plus que jamais, des avis de personnes compétentes doivent se faire entendre au Grand Conseil, l'ALLIANCE DES INDÉPENDANTS est le seul parti du district de LA CHAUX-DE-FONDS, qui présente sur sa liste, un médecin. Fait important, puisque chacun reconnaît que les problèmes hospitaliers seront les grands problèmes à traiter.

L'ALLIANCE DES INDÉPENDANTS n'endort pas avec des théories floues, elle présente des propositions précises; pour obtenir des résultats, elle a besoin de votre appui.



ETTER Anne-Françoise
 Ménagère/régleuse
 32 ans, mariée



GIRARDET Jean
 Employé de banque
 36 ans, marié
 2 enfants



HUGUENIN Marianne
 Maîtresse en économie
 39 ans, mariée
 2 enfants



ROBERT Claude
 Ancien conseiller communal
 60 ans, marié
 3 enfants - DÉPUTÉ



SCHMITT Marcel
 Infirmier
 61 ans, marié
 1 enfant

VOTEZ INDÉPENDANT - Liste No 5

Choisissez la vitamine orange

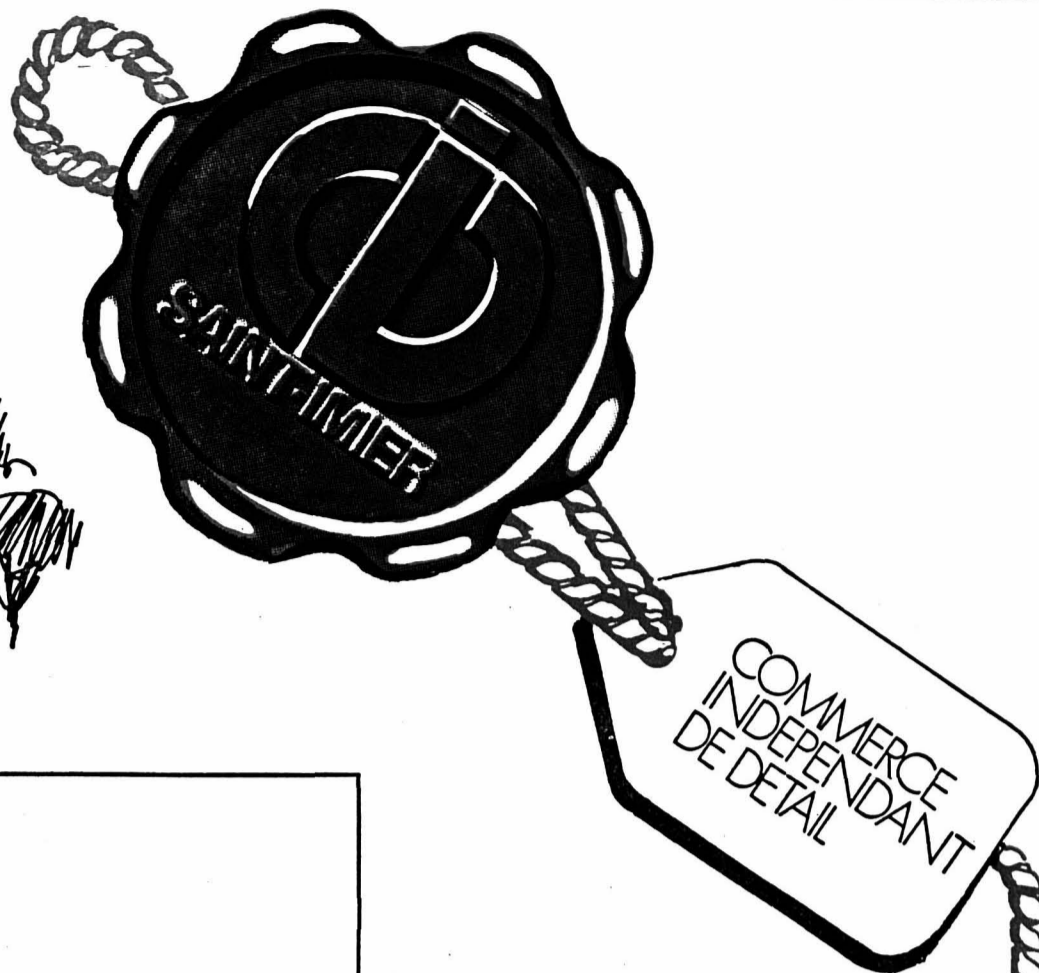

Meyer Sports

2610 SAINT-IMIER - ☎ 039/41 39 07

Après la saison 1984/1985,
la réfection de vos semelles,

l'affûtage et l'imprégnation

de vos skis s'imposent.

Nous sommes équipés
et possédons les connaissances
pour effectuer un travail impeccable.

Services techniques

Magasin de vente: Docteur-Schwab 8,
☎ 039/41 34 66

Pour tous vos achats d'appareils ménagers et lustrerie

Meyer Sports

2610 SAINT-IMIER - ☎ 039/41 39 07

NOUVEAU !

Nous effectuons la réfection de vos skis et les stockons jusqu'à l'hiver 1985/1986.

Réfections des semelles selon devis.

Affûtage: Fr. 18.-

Imprégnation: Fr. 8.-

Réglage et fixation: Fr. 6.- (sans déplacement)

*Les couleurs, les formes
la mode
c'est*

Wolfender

*votre spécialiste
de la belle confection
Saint-Imier*

Claude Morf

Primeurs

Francillon 23
Tél. (039) 41 26 51

Fruits - Légumes
Epicerie - Vins

Service à domicile

Création
et
réalisation

assa

Annonces
Suisse SA,
rue du Collège 3,
2610 Saint-Imier,
☎ 039/41 48 38.

Bazar du Vallon

Mme Lupo, Francillon 30,
☎ 039/41 26 21

**laine - broderie
gobelin - dentelle
mercerie**



2610 Saint-Imier, Francillon 28
Téléphone 039/41 23 43

Librairie-papeterie

Chez Claudine

Vous propose:

- Un grand choix de beaux livres
- Des stylos de luxe
- Des cartes
- Des bibles



centre biono

Oasis-Santé, Saint-Imier

Rue Basse 16,
☎ 039/41 44 51

Associer à la joie pascale un
renouveau physique ! Votre centre
de santé vous offre dépuratifs et
revitalisants naturels pour aller,
pleins de forces, vers l'été !

Tissus-Shop

Madame Mutti
rue Baptiste-Savoie 58,
☎ 039/41 45 73

Nouveautés tissus été

Dépositaire: Bernina

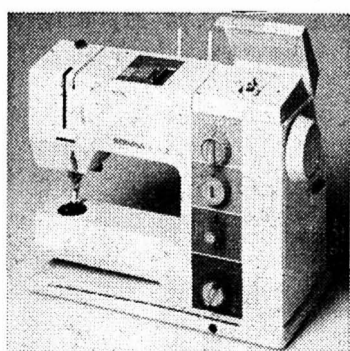

Bernina electronic 930



Confection pour dames Saint-Imier

Collants



DIM

Tricots

**EXCLUSIVITÉ
QUALITÉ**

Carrés - Foulards

Rue Francillon 10
☎ 039/41 34 23



La Maison de l'Homme chic

Confection hommes
et dames
(anc. Merlach)
Rue Francillon 24
2610 Saint-Imier
☎ 039/41 47 33

**vous propose
pour le printemps
des modèles exclusifs
de PARIS et d'ITALIE**

Aussi à
La Chaux-de-Fonds

CHEZ ANGELA

Paix 61, ☎ 039/23 04 36

Nous vous offrons jusqu'à

400.-



Ecran de 67 cm, 39 emplacements de programmes, télé-
commande à infrarouge, son stéréo, prise scart pour magné-
toscope et ordinateur. Télétextes en option

SABA ULTRACOLOR T 67 SC 81 Pal/Sécam frs. 2595.-
./ reprise de votre ancien TV jusqu'à frs. 400.-

Prix choc frs. 2195.-

En version PAL frs. 1995.-



Rue du Dr-Schwab 5 - 2610 Saint-Imier
☎ 039/41 37 41

BIERI & GRISONI S.A.
 ENTREPRISE DE CONSTRUCTION
 BÂTIMENT - GÉNIE CIVIL
 TRAVAUX PUBLICS
 LA CHAUX-DE-FONDS
 Bd Epitaves 13 - Tél. 039 26 02 02
 NEUCHÂTEL
 Av. des Aïdes 126 - Tél. 038 24 23 71

Rue de la Serre 67-69
Accueil du Soleil
Boutique du 3e âge
 ☎ 039/23 18 19
 Heures d'ouverture: du lundi au vendredi de 14 h à 17 h
 Boutique du 3e âge, où les retraités AVS y trouvent leur avantage. Les prix sont très bas, pour s'habiller de haut en bas. Venez nombreux, «L'Accueil» y est chaleureux
 Merci à tous nos donateurs, qui nous offrent de la marchandise en parfait état

Un partenaire sûr

Société de Banque Suisse
 Le Locle
 La Chaux-de-Fonds

Près de vous Près de chez vous

La Nauchâtoise Assurances
Enrico Ducommun
 Agent général
 Jaquet-Droz 12
 2300 La Chaux-de-Fonds

ART SOCIAL
47e Concert des Rameaux
SALLE DE MUSIQUE - LA CHAUX-DE-FONDS
 Samedi 30 mars 1985, à 20 heures - Dimanche 31 mars, à 17 heures
CANTATE N° 43
J.-S. BACH
MESSE BRÈVE
ZOLTAN KODALY
CANTATE
«FOUNDLING HOSPITAL»
G.-F. HAENDEL
 DIRECTION: GEORGES-HENRI PANTILLON
 Exécutants: Chœur mixte des Paroisses réformées
 Brigitte Fournier Soprano
 Jacqueline Goizat Alto
 Xavier Jambers Ténor
 Michael Ohlhäuser Basse
 Marc Pantillon Organiste
 Société d'Orchestre de Bienne
 Entrée libre - Programme-texte Fr. 2.50 - Collecte très recommandée

winterthur
 assurances
 Agence générale
 de La Chaux-de-Fonds
Roland Zwahlen
 Av. Léopold-Robert 53,
 2300 La Chaux-de-Fonds

Notre Banque: L'UBS bien sûr

 Union de Banques Suisses

TSM
 Votre assureur transport et partenaire sur place
 Av. Léopold-Robert 42
 ☎ 039/23 44 61

Théâtre
 Un bon spectacle se termine toujours au

RESTAURANT DU THEATRE
 M. et Mme J.-M. Humbert

enregistrements classiques

brügger
 grand choix de disques compacts
 Téléphone / Disques / Hi-Fi / Vidéo / Vidéo
 La Chaux-de-Fonds
 Le Robert 23-25
 ☎ 039 23 12 12

Confiserie
mirabeau
 Les plaques de chocolat maison, c'est si bon !
 Neuve 7
 ☎ 039/28 79 50

Coop
Coop
 Coop
 La Chaux-de-Fonds
 est au service des 180 000 consommateurs de son rayon d'activité, grâce à
 ● 52 magasins ● 3 pharmacies
 ● 15 boucheries ● et 1 droguerie
 ● 4 restaurants ● 1 imprimerie

SEREZ-VOUS DE BONS ABSTENTIONNISTES?
 Ceux qui vont voter défendent leurs intérêts.
 Et vous ?
 Il est possible de changer quelque chose, d'avoir un gouvernement qui écoute et défend les travailleurs.
 Pour une démocratie plus proche des citoyens,
VOTEZ LES LISTES 4 ET 14 *scamponovo*
 les 30 et 31 mars
APOP Parti ouvrier et populaire -
 Unité socialiste

Urgent à vendre
Mazda 626 GLX
 année 1984, 20 000 km.
 ☎ 039/28 64 02 (privé)
 ou ☎ 039/23 18 76 int. 18. 8400

À VENDRE
 à La Chaux-de-Fonds
VILLA EN TERRASSE
 5-6 pièces, 160 m² habitables.
 Pour tous renseignements et visites, s'adresser à:
CHARLES BERSET
 Gérant d'immeubles
 La Chaux-de-Fonds
 Jardinière 87 - ☎ 039/23 78 33

JE RÉPARE
 consciencieusement, rapidement, pendules, montres et réveils anciens et nouveaux. Service à domicile sur demande.
Horlogerie ROCHAT
 Rue Jardinière 41 - ☎ 039/23 75 00

CHALET MONT-CROSIN
 Route Saint-Imier/Tramelan
 ☎ 039/44 15 64
 Vendredi 29 mars dès 20 h. 15
Jass au cochon
 Dès avril tous les vendredis soir:
 Jambon chaud - Röstis - Salade Fr. 15.-
 Se recommande: Famille N. Augsburgers 93-57798 A

En toute saison, **L'IMPARTIAL** votre source d'informations

CAFÉ DU MUSÉE
 D.-J.-Richard 7,
 ☎ 039/23 30 98
 Ce soir
Souper amourettes 8430

WEEK-END DE L'ASCENSION 18-2844
FINALE 85 DE LA COUPE D'ANGLETERRE
LIVERPOOL Contre **EVERTON** ou **LUTON!!**
 ou **MANCHESTER UNITED**
Nous vous proposons 2 voyages:
4 JOURS, du 16 au 19 mai, pour F.S. 925.—
 et
3 JOURS, du 17 au 19 mai, pour F.S. 865.—
Ces prix comprennent:
 Vols réguliers par SWISSAIR et BRITISH AIRWAYS logement avec pt.déj, tous transferts et taxes ainsi que le **BILLET DE MATCH!!** (place debout).
 TRIBUNES ASSISES ET NUMEROTÉES DISPONIBLES (contre suppl.)
 Renseignements, programmes détaillés et inscriptions auprès de

 Tél. 022/98 77 22
 6, ch. de la Tourelle - 1211 Genève 19 (Pt.-Saconnex)

Réouverture
 après rénovation du restaurant du
Hameau
 Famille Cordey-Grandjean
 Les Convers, ☎ 039/23 61 15
le 29 mars 1985
 L'apéritif, animé par Jean-Claude et son orgue sera offert de 17 à 19 heures. 6261

 Union de Banques Suisses

Elections cantonales

- Qui a refusé la cinquième semaine de vacances aux travailleurs de plus de 40 ans ?
- Qui s'est prononcé contre la semaine de travail de 40 heures ?
- Qui refuse aux fonctionnaires cantonaux d'être éligibles au Grand Conseil et aux fonctionnaires communaux de pouvoir siéger au Conseil général ?
- Qui s'est opposé à l'initiative «Pour une meilleure santé publique» ?
- Qui refuse aux petits partis une juste représentation en maintenant à 10% la barre du quorum ?
- Qui ne cesse de parler de la famille et qui ne propose rien de concret pour améliorer la situation ?
- Qui proclame «Il y a toujours des faibles à aider et des injustices à corriger» et qui agit dans le sens contraire ?

Une seule réponse à ces sept questions: les partis de droite !
 Alors, travailleurs, fonctionnaires, salariés, voyez où sont vos vrais défenseurs. Allez aux urnes les 30 et 31 mars et
votez pour ceux qui se battent afin de parvenir à une meilleure justice sociale.
 Syndicat suisse des services publics (SSP-VPOD).
 Le président du Cartel cantonal: Rémy Cosandey. 91-32135

CANTON DU JURA

la voix
d'une région

Structures psychiatriques jurassiennes Le calendrier dans les grandes lignes

Le ministre Pierre Boillat, chef du Département de la justice et de l'intérieur, et Francis Huguelet, chef du Service de la santé publique ont fait le point hier, devant la presse, sur la mise en place des structures psychiatriques jurassiennes, sur la planification de la gérontologie. Et évidemment, Pierre Boillat en a profité pour remettre les pendules à l'heure concernant l'unité géronto-psychiatrique qui sera implantée soit à Saignelégier ou dans une commune de La Courtine. Le choix du Gouvernement n'est pas encore fait.

Le Service de la santé publique doit définir les objectifs de sa politique de la santé en trois axes: structures psychiatriques stationnaires et ambulatoires; organisation gérontologique; plan hospitalier.

LE CALENDRIER

Dans le domaine des structures psychiatriques, les objectifs atteints sont l'aménagement de la Villa Blanche, antenne bruntrutaine du Centre médico-psychologique; l'ouverture de l'unité pédopsychiatrique hospitalière de Porrentruy. Le calendrier prévoit l'ouverture d'une unité géronto-psychiatrique à Porrentruy en janvier 1987; la construction d'un bâtiment pour le Centre

médico-psychologique à Delémont, dans le courant de cet automne pour une date d'ouverture fixée en 1987. En 1987-1988, le calendrier prévoit la mise en place d'une unité de gérontopsychiatrie aux Franches-Montagnes dont le lieu d'implantation n'est pas encore déterminé.

A ces structures vont s'ajouter des structures intermédiaires (ateliers, appartements protégés, hôpital de jour, etc.) dans les districts de Delémont et de Porrentruy, en principe pour 1988-1989. L'unité psychiatrique pour soins aigus sera mise en place dans le courant de 1989-1990, à proximité de l'Hôpital de Delémont. Dernière unité à être créée: une unité pédopsychiatrique d'observation, à Delémont. Cette planification devra être soumise à la sanction parlementaire.

GRANDGIÉRON

Feu de cheminée

Hier vers 15 heures, un feu de cheminée s'est déclaré dans la ferme de Grandgiéron tenue par la famille Stadelmann. Les pompiers d'Asuel se sont rendus sur place et ont pu éteindre le feu. Dégâts pour environ 500 francs. La gendarmerie s'est rendue sur les lieux.

Suite des informations
jurassiennes

► 31

L'IMPARTIAL

est lu partout et par tous

RAPPEL

Il est utile de rappeler que la mise en place des structures psychiatriques propres au canton du Jura découle de

l'impossibilité d'une poursuite de la collaboration entre la Clinique psychiatrique de Bellelay et le canton du Jura qui y envoie plus de cent «patients», soit la moitié du nombre total des hospitalisations. La Clinique de Bellelay va se fermer et faire place à une unité de gérontopsychiatrie pour le Jura bernois et Bienne romande et à une nouvelle clinique à Tavannes, permettant une meilleure intégration des malades dans la société.

Jusqu'à présent, le canton du Jura envoie ses patients à Bellelay par le truchement d'une convention. Le canton du Jura n'a toutefois aucun droit de regard sur la gestion, et a dû verser 3,04 millions de francs au titre de sa participation; une facture élevée. Les patients jurassiens pourront être hospitalisés à Bellelay jusqu'en 1992-1993, époque à laquelle les deux cantons devront disposer de leurs propres structures; le canton de Berne ayant refusé toute idée de collaboration intercantonale. (pve)

Unité de géronto-psychiatrie des Franches-Montagnes Premiers éléments d'appréciation

L'implantation d'une unité de soins géronto-psychiatrique (24 lits) aux Franches-Montagnes fait l'objet d'une étude de deux variantes quant au lieu d'implantation. Saignelégier ou une des trois communes de La Courtine.

Un bureau d'architecture a déposé son rapport le 16 avril 1984. La variante «Courtine» impliquerait un investissement de 3 millions 940.000 francs; la variante «Saignelégier» (unité aménagée à proximité de l'hôpital) porte l'investissement à 4 millions 196.000 francs, dont 306.000 pour le déplacement des laboratoires de l'hôpital.

Toutefois, compte tenu de la proximité de l'Hôpital des Franches-Montagnes, une unité à Saignelégier nécessiterait la création de quatre à cinq emplois alors que la même unité implantée dans La Courtine exigerait la création d'une vingtaine de places de travail. Dès lors, les coûts

par journée d'hospitalisation sont sensiblement différents: 156 francs par journée pour la variante «Courtine»; 115 francs pour la variante «Saignelégier».

Pierre Boillat comprend parfaitement le souci de la population et des autorités de La Courtine de vouloir maintenir des places de travail dans cette région. Mais il affirme qu'il n'a jamais donné «des assurances démesurées» quant au lieu d'implantation. Il souhaite aussi que la multiplication des interventions et la sur-enquête auxquelles on assiste ne soient pas une source de tension.

Le ministre Pierre Boillat fait évidemment allusion à la pétition lancée par les autorités communales de La Courtine (Saulcy, Lajoux, Les Genevez) et à l'initiative cantonale du pcsi demandant que l'unité de gérontopsychiatrie des Franches-Montagnes soit implantée dans l'une des communes de La Courtine. (pve)

Nouvel horaire pour les fonctionnaires jurassiens 43 h. et 5 semaines de vacances... dès 50 ans

Au cours de sa séance hebdomadaire, le Gouvernement a adopté trois messages à l'intention du Parlement visant à modifier des décrets concernant la fonction publique. Les modifications proposées touchent l'horaire de travail et le droit à une cinquième semaine de vacances.

Dans un message, le Gouvernement propose que l'horaire de l'administration cantonale, qu'il fixe chaque année en plus des vacances et des jours fériés légaux, passe de 44 heures hebdomadaires à 43 heures. Et ce, par le biais des «ponts» répartis sur l'ensemble de l'année. En clair, les fonctionnaires travailleront le même nombre d'heures par

semaine mais bénéficieront de jours de congé supplémentaires. Solution qui évite ce créer de nouveaux postes de travail. Les syndicats de la fonction publique consultés réclamaient un abaissement de la durée hebdomadaire de travail à 42 heures.

Seconde modification proposée: la durée des vacances annuelles est portée à vingt-cinq jours ouvrables (cinq semaines) dès le début de l'année civile qui suit celle au cours de laquelle le bénéficiaire a atteint l'âge de 50 ans. Jusqu'ici, ce n'est qu'après avoir atteint l'âge de 55 ans qu'un fonctionnaire obtenait une cinquième semaine de vacances.

Enfin le Gouvernement vient de supprimer une inégalité de fait entre les hommes et les femmes. La principale modification stipule que si les deux époux exercent une activité lucrative, celui qui est au service de l'Etat perçoit les allocations de ménage et les allocations pour enfants si l'autre ne les touche pas. Jusqu'ici les décrets ne prévoyaient pas cette égalité, les allocations ne pouvant être versées dans le cas mentionné ci-dessus qu'au conjoint de sexe masculin.

Ces diverses modifications devront être acceptées par le Parlement.

P. Ve

POUR UN AVENIR PLUS CLAIR

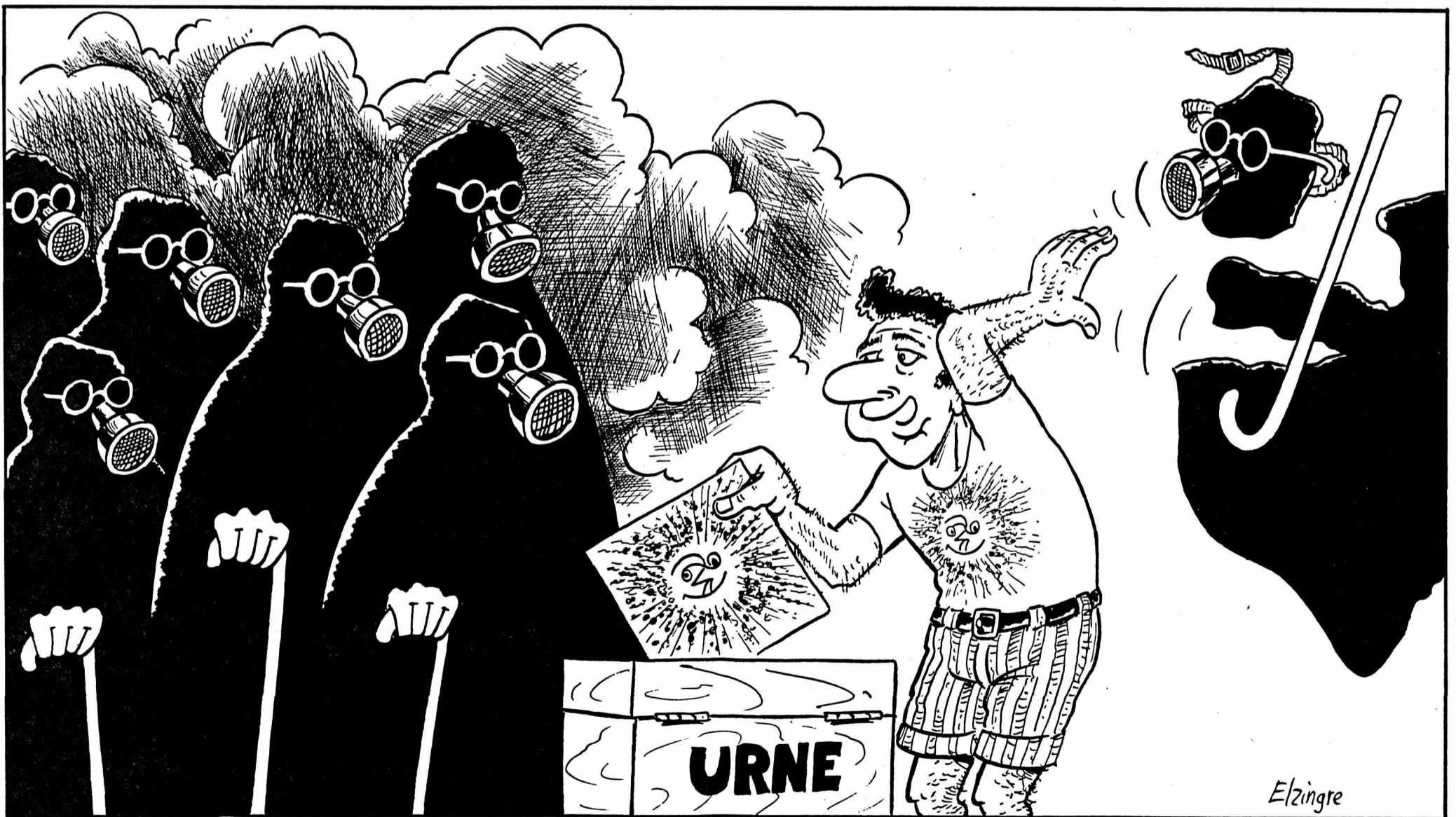

VOTEZ ECOLOGIE ET LIBERTE

Gardez précieusement cette annonce. Il n'y en aura pas d'autre !

Pour écologie et liberté: François Bonnet

Tableaux

L'Eplattenier - Theynet - Jeanmaire - Janebé - Maire - Kaiser père et fils - Röthlisberger - Barraud Aurèle et Aimé - Chatillon - Berthoud - Evard - Seylaz - W. Aubert - Le Corbusier - Guido Locca - Wilmar - Chopard - Hoffmann - Geel - Piccot - Bosshard - Max Gubler.

100 tableaux 100

diverses écoles françaises - Domergue - Poulbot - Dumont - Gen Paul - 30 Jean Micas époque Montmartre - Lavis de Forain - G. D. Rouault - Aquarelle de Paul Signac, etc. etc.

Achat, vente, gros et détail.

Tableaux SONIA WIRTH, Léopold-Robert 132, 2300 La Chaux-de-Fonds, ☎ 039/26 82 25.

8413

L'école de la majorité de droite

1. Sélection
2. Tests électroniques
3. Classes chargées
4. Diminution des prestations
5. L'avis de château

Recalez... les !

snessp, comité local
Resp. C. Darbellay.

8441

L'annonce, reflet vivant du marché

Pour Pâques un beau choix de cadeaux !

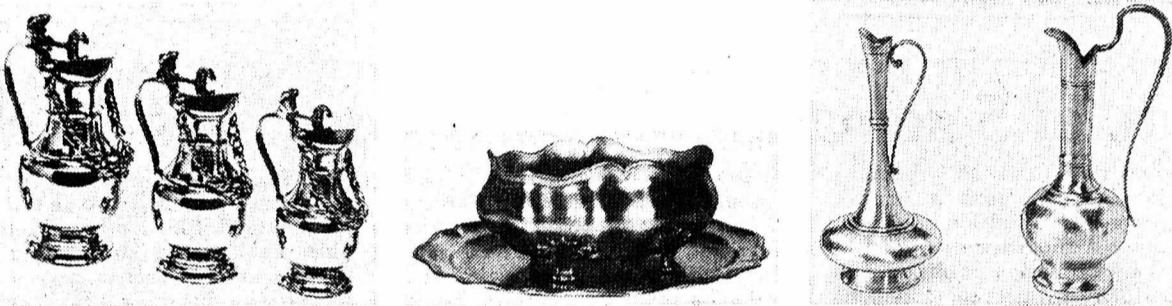

Grande exposition de nos étains à notre premier étage

POUR TOUS VOS CADEAUX
UNE SEULE ADRESSE:

KAUFMANN

Marché 8-10, La-Chaux-de-Fonds,
☎ 039/23 10 56

Arts ménagers, porcelaine, couverts, cristaux
Visitez notre 1er étage et découvrez-y le plaisir d'offrir !

32112

AVIS MORTUAIRES

Des années de lucidité, des mois de labeur, des semaines de peine, des heures de joie, des minutes de souffrance... Une vie...

Dans sa 80e année s'est éteinte

Madame

Marie GUYOT-CRISMAN

Cette séparation afflige:

Andrée Cavaleri-Guyot;

Anne et Renato Reinou-Cavaleri et Aveline;

Vincent Cavaleri,

et ses proches voisins, ses nièces, ses cousins et ses connaissances.

LA CHAUX-DE-FONDS, le 27 mars 1985.

L'incinération aura lieu samedi 30 mars.

Cérémonie à 9 heures au Centre funéraire.

Domicile de la famille: A. Cavaleri,
Noma-Droz 85.

Si vous souhaitez honorer la mémoire de la défunte, veuillez penser au CSP (Centre social protestant), ccp 23-2583.

Cet avis tient lieu de lettre de faire-part.

8733

LE LOCLE

Si pénibles que soient les sacrifices,
Ne discutez pas l'appel de Dieu.
Déchargez-vous sur Lui de tous vos soucis,
Car il prend soin de vous.
Saint-Pierre 3, v. 7.

Et bien, mon œil a vu tout cela;
Mon oreille l'a entendu et l'a compris.
Job 13, v. 1.

Madame Albert Linder-Mambretti:

Monsieur et Madame Pierre-Alain Linder et leurs filles

Isabelle et Caroline, à Prilly,

Mademoiselle Gisèle Linder, à Bâle;

Monsieur et Madame René Linder, leurs enfants et petits-enfants;

La famille de feu Manlio Mambretti,

ainsi que les familles parentes et alliées ont la profonde douleur de faire part du décès de

Monsieur

Albert LINDER

industriel

leur très cher et regretté époux, papa, beau-père, grand-papa, frère, beau-frère, oncle, cousin, parent et ami, enlevé à leur tendre affection, dans sa 83e année, après une courte maladie.

LE LOCLE, le 24 mars 1985.

Le culte et l'incinération ont eu lieu mercredi 27 mars, dans l'intimité de la famille.

Domicile de la famille: A.-M.-Piaget 12,
2400 Le Locle.

Les personnes désirant honorer la mémoire du défunt, peuvent penser à l'Aide familiale, ccp 23-3341.

IL NE SERA PAS ENVOYÉ DE LETTRE DE FAIRE-PART, LE PRÉSENT AVIS EN TENANT LIEU.

8694

LES PONTS-DE-MARTEL

*Une maman est un trésor
que Dieu ne donne qu'une fois!*

Monsieur et Madame Claude Nicolet, leurs enfants et leur petite Crystal;

Monsieur et Madame Georges-André Nicolet, leurs enfants et leur petit Raphaël;

Monsieur Frédy Nicolet et ses enfants;

Monsieur Francis Nicolet et ses enfants,
son amie Madame Pierrette Pellegrini;

Madame et Monsieur Rémy Joray-Nicolet et leurs enfants;

Madame et Monsieur Jean Ducommun-Jacot;

La famille de feu Numa Jacot-Lecoultré;

La famille de feu Armand Nicolet-Robert,

ont la grande douleur de faire part du décès de leur très chère maman, grand-maman, arrière-grand-maman, sœur, belle-sœur, tante, grand-tante et cousine,

Madame

Nelly NICOLET-JACOT

que Dieu a reprise à Lui, mercredi 27 mars, après quelques jours de maladie, dans sa 80e année.

2316 LES PONTS-DE-MARTEL, le 27 mars 1985.

*Sois pour moi un rocher qui me serve
d'asile, où je puisse toujours me retirer!*
Ps 71, v. 3.

L'enterrement aura lieu vendredi 29 mars aux Ponts-de-Martel.

Culte au temple des Ponts-de-Martel à 13 h. 30.

Le corps repose à l'Hôpital du Locle.

Domicile de la famille: Industrie 13.

Veuillez penser à la Paroisse des Ponts-de-Martel, ccp 23-1237.

Cet avis tient lieu de lettre de faire-part.

222697

VIDEOCLUB
CHEZ MICHEL
Hôtel-de-Ville 10
2300 La Chaux-de-Fonds
LE N°1
DE LA VIDEO

Une bonne affaire !!!



Offre spéciale
chez votre
concession-
naire
MAZDA:
MAZDA
323 CD
1300 GL,
4 portes, 5
vitesses.
Prix catalo-
gue Fr.
13 190.-.

PRIX NET
Fr. 10 740.-

mazda

Courez donc chez votre
agent Mazda!

GARAGE DE L'AVENIR

R. et A. Charnaux - ☎ 039/23 10 77

PROGRÈS 90

LA CHAUX-DE-FONDS

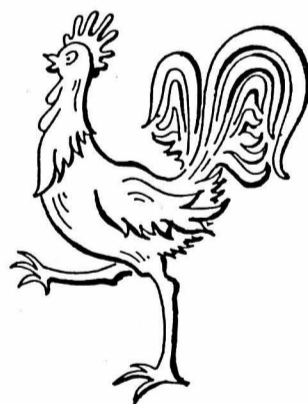

RÔTISSERIE «AU COQ-HARDI»

Mme YVETTE BIGNENS

Jeu - Vendredi - Samedi

LA BOUILLABAISSE

Vendredi 29 mars

au repas du soir, blanc cassis offert par la patronne !
45, avenue Léopold-Robert - ☎ 039/23 64 65
P.-A. Moreau

8562

En toute saison, L'IMPARTIAL
votre source d'informations

Vous qui ne voulez pas jouer le jeu des partis politiques, pour le bien-être de la démocratie, votez

Fernand Cuche
qui s'engage
à VOUS représenter
sans parti pris.

Comité de soutien à la candidature de
Fernand Cuche au Conseil d'Etat

Pour le comité, Michel Gillardin.

8411

Rudo Diffusions
Cadeaux publicitaires
et d'affaires

cherche

conseillers
(ères)
représentants
(es)

libres, indépendants
(es).
Engagement immédiat.

Pour tous renseignements, appelez-nous à notre bureau des ventes à Neuchâtel, ☎ 038/24 02 01, M. Eggimann, ou écrivez à boîtes postale 87, 1008 Prilly.
22-67701

Peugeot 305 GLS

77 500 km.

Fr. 5 300.- Belle occasion.

Garage de la Prairie,

☎ 039/37 16 22.

91-203

Mazda 626 LX

45 000 km.

Fr. 8 900.- Belle occasion.

Garage de la Prairie,

☎ 039/37 16 22.

91-203

À LOUER Place du Marché

duplex 5 pièces

boisé, mansardé, cheminée, véranda.

Fr. 390.-

☎ 039/23 15 60.

87-30409

CANTON DE NEUCHÂTEL

Grosse demande de crédit à Couvet Près de 2 millions pour la zone industrielle

Couvet va accueillir deux nouvelles entreprises. La première, Lutz, allemande, construit des pompes. La seconde, Analytecon, est spécialisée dans les produits pharmaceutiques. Des dizaines d'emplois sont promis à moyen terme. Fort bien. Mais avant de construire les usines, il reste à aménager la zone industrielle située à l'est du village au bord de l'Areuse. Le Conseil général devra voter un crédit de 900.000 frs pour équiper la

rive gauche. Il en fera de même pour la rive droite. Total: 1,8 mio environ dont 1,1 à la charge de la commune. Une zone industrielle coûte cher. Pas de renouveau économique sans investissement. C'est une règle d'or. Sur la rive gauche, pour les moteurs et les pompes de Lutz, ainsi qu'une usine relais dont la construction est envisagée, il faudra construire une route. Depuis le terrain de football, elle rejoindra la pénétrante, peu après la station service. En outre, les terrains seront remblayés pour assurer leur stabilité. On utilisera les matériaux provenant du percement du tunnel de la Roche-Percée; ceux extraits des fondations du nouvel hôpital également. Le remblayage pour Lutz coûtera 150.000 frs, une première facture de remblayage (84.600 frs) doit encore être réglée. Quant à la construction de la voie d'accès, elle atteindra 650.000 frs. Le législatif devra donc se prononcer sur l'octroi d'un crédit de 904.000 frs.

De l'autre côté, plus à l'est, c'est Analytecon, fabrique de pilules, qui va s'installer. Route d'accès, également, pour 550.000 frs, remblayages. Montant du crédit: 859.754 frs. Total pour les deux rives: 1.764.434 frs. La subvention de l'Etat sera de 37,5%. La charge communale n'atteindra donc plus que 1.102.000 frs. Les autorités covassonaises comptent sur un prêt LIM sans intérêts de 441.000 frs et devront emprunter 660.000 frs pour couvrir le reste de la facture.

AH, ZIRVAT...

A la fin des travaux, le village se sera doté d'une grande zone industrielle. Il reste à en faire autant entre Buttes-Fleurier et à Noiraigue. Seules les communes concernées y iront de leurs écus. On regrette déjà l'échec de Zirvat, cette zone industrielle régionale dont le financement reposait sur la solidarité des onze villages du district...

JJC

CANTON DU JURA

La paroisse réformée des Franches-Montagnes a pris congé de son pasteur



Le pasteur Mathys entouré des enfants de l'école du dimanche et de leur animatrice, Mme Köhli, à l'occasion de ce dernier culte.

Après une année et demie seulement de ministère à la tête de la paroisse réformée des Franches-Montagnes, le pasteur Hans-Peter Mathys va quitter Saignelégier. Ayant obtenu une bourse du Fonds national pour la recherche scientifique, il va poursuivre ses études en théologie en Allemagne. Il y passera deux ans, puis une année à Fribourg, le temps pour lui de préparer une thèse d'habilitation qui lui permettra d'enseigner au niveau universitaire. Dimanche, la paroisse réformée a pris congé du pasteur Mathys au cours d'une cérémonie empreinte d'émotion. Après la prédication, les enfants de l'école du dimanche, dirigés par Mme Frieda Köhli, ont interprété quelques chœurs de circonstance et offert fleurs et compliments à M. Mathys. Puis, M. Rodolphe

Ackermann des Cerlatex a remercié le pasteur pour l'énorme travail accompli, ce qui lui permet de partir en laissant une paroisse vivante et active: «Vous avez semé le bon grain, c'est à nous maintenant de le travailler». Au cours d'un apéritif offert dans la salle sous le temple, M. Ernest Schweizer a exprimé la douleur des paroissiens de se séparer d'un être très apprécié. Rarement un conducteur spirituel aura, après une période aussi brève, marqué la paroisse par autant de compétence, de gentillesse et de modestie. L'orateur l'a remercié d'avoir su au cours de chaque culte, en termes simples et clairs, rendre les paroissiens attentifs au rôle primordial de la foi dans leurs pensées et leurs activités. Chacun a été impressionné par la grande intelligence de M. Mathys, ses profondes connaissances, sa foi et ses convictions.

Le poste de pasteur des Franches-Montagnes a été mis au concours mais aucune candidature n'a été enregistrée. Aussi est-ce avec une profonde satisfaction que les paroissiens ont fait la connaissance de M. Pierre Balmer, pasteur retraité à Biemme, qui a bien voulu assurer l'intérim. (y)

Pompes funèbres Arnold Wälti
Epargne 20 Tél. (039) 28.22.64
Jour et nuit - Cercueils - Transports
Formalités - Prix modérés

L'IMPARTIAL
Société éditrice et imprimeur:
Imprimerie Courvoisier
Journal L'Impartial SA,
La Chaux-de-Fonds.
Rédaction et administration:
L'Impartial, rue Neuve 14,
2300 La Chaux-de-Fonds.
Tél. (039) 21 11 35 - Télex 95-2114.
Tirage contrôlé (REMP) 30.979.
Rédaction:
Rédacteur en chef: Gil Bailiod.
Rédacteurs RP:
Willy Brandt, Monde. - Roland Carrera, Economie. - Jean-Jacques Charrère, Val-de-Travers. - Michel Dérens, Sports. - Raymond Dérens, Agriculture, Magasin et TV. - Cécile Diaz, Jura bernois, Jura. - Roland Graf, Coordination de nuit. - Laurent Guyot, Sports. - Ingrid-C. Jeannet, La Chaux-de-Fonds. - Michel-Henri Krebs, Canton de Neuchâtel. - Catherine Montandon, Le Locle. - Anouk Ortlieb, Littoral. - Jean-Claude Perrin, Le Locle. - Mario Sessa, Val-de-Ruz. - Pierre Thomas, Correspondant parlementaire, Berne. - Pierre Veya, Jura. - Ruth Widmer-Sydler, Littoral.
Stagiaires:
Pascal Brandt, Christiane Ory, Jacques Houriet, Pierre Arlettaz.
Publicité:
Local: bureau de L'IMPARTIAL
Suisse: ASSA

Ecole infantine

Avec l'adoption de l'initiative pour la généralisation des jardins d'enfants, la loi cantonale a changé. Ainsi, celui de Couvet, va devenir une «école infantine». La suppression des écolages pour les enfants de 5 ans révolus constitue le grand changement par rapport à la situation actuelle. En cas d'admission d'enfants âgés de 4 ans, la commune se réservera le droit d'encadrer un écolage qui sera déterminé par la commission scolaire, autorité de surveillance de l'école infantine. Le Conseil général devra adopter ces nouvelles dispositions vendredi soir. (jjc)

- cela va se passer

Australie à Couvet

Vendredi 29 mars, à 20 h. 15, la Société d'émulation de Couvet, accueillera un conférencier de «Connaissances du monde» à la salle de musique du Vieux-Colège.

Jacques Villeminot évoquera l'Australie, sa Grande Barrière de corail et le Grand Nord australien, l'un des derniers espaces vierges de notre planète. (imp)

Revue de printemps aux Bayards

Vendredi 29 mars et samedi 30, à 20 h. 30, l'Association de la Mi-Été des Bayards, présentera sa revue à la chapelle. Le titre: «Faut pas chercher l'Époux dans la Paille».

En outre, le premier soir, le club de cinéastes le «3e Œil», de Travers, présentera trois courts métrages, dont «L'Exploit», qui remporta une distinction. C'est l'histoire d'un escargot. Les petits chanteurs du Mont-de-Travers seront également de la partie.

Souper pour commencer le samedi. Inscriptions chez Willy Chédel. Chœur mixte, accordéonistes, loto, revue et danse ensuite.

Deux belles soirées villageoises en perspective. (imp)

LA SOCIÉTÉ PHILANTHROPIQUE SUISSE UNION CERCLE DU VAL-DE-RUZ

a le pénible devoir de faire part du décès de

Monsieur René PERRIN

Chacun gardera le meilleur souvenir de cet ami, membre vétéran de la société.

222704

LE BUREAU DE LA CHAMBRE DES NOTAIRES NEUCHÂTELOIS

a la tristesse de faire part du décès de

Maitre Jacques CORNU

notaire

La Chaux-de-Fonds, le 24 mars 1985.

8728

IN MEMORIAM

Domenico PETRICCA

1983 - 28 mars 1985

Il tempo passa implacabile, inesorabile.

Il ricordo resta vivo, lancinante imperituro.

Il morto non è un assente è solo invisibile.

8895

I tuoi cari

Profondément émue par les marques d'affection et de sympathie qui lui ont été témoignées pendant ces jours de deuil la famille

MONSIEUR GEORGES AUGSBURGER

exprime à toutes les personnes sa reconnaissance et ses sincères remerciements pour la part qu'elles ont prise à son chagrin, soit par leur présence, leur don, leur message ou leur envoi de fleurs qui ont été un précieux réconfort.

LES ROULETS, mars 1985.

8344

LA FONDATION MAURICE FAVRE Le Musée International d'Horlogerie L'Association des Amis MIH

ont la tristesse et le regret de faire part du décès de leur fidèle ami

Maitre

Jacques CORNU

président de la Fondation Maurice Favre depuis 1967

Ses amis du monde horloger se souviendront qu'avec son appui total, ses judicieux conseils et sous sa présidence du jury du concours d'architecture se sont érigés à La Chaux-de-Fonds le Musée International d'Horlogerie et le Carillon. Oeuvres contemporaines marquantes consacrées à L'HOMME ET LE TEMPS, portant loin dans le monde l'image de marque de notre ville et pour lesquelles il avait choisi les vers classiques d'Appollinaire:

«Vienne la nuit, sonne l'heure,
Les jours s'en vont, je demeure.»

8672

L'ASSOCIATION CHARLES-ÉDOUARD JEANNERET DIT «LE CORBUSIER»

a le chagrin de faire part du décès de son président

Monsieur

Jacques CORNU

membre fondateur

dont elle gardera un souvenir particulièrement reconnaissant.

8722

LE PRÉSIDENT ET LES MEMBRES DU CONSEIL D'ADMINISTRATION DE CARACTÈRES SA

ont la douleur de faire part du décès de

Maitre

Jacques CORNU

administrateur

leur ami et collègue, dont ils garderont un souvenir lumineux et reconnaissant.

Les obsèques ont eu lieu dans l'intimité de la famille et des proches.

8675

L'INSTITUT NEUCHÂTELOIS

a le chagrin de faire part du décès de

Maitre

Jacques CORNU

membre fondateur, vice-président et secrétaire de son Bureau

Ses collègues garderont le meilleur souvenir de cet ami qui s'est beaucoup dépensé pour la défense et l'illustration du patrimoine neuchâtelois.

8666



LE ROTARY-CLUB DE LA CHAUX-DE-FONDS

a le pénible devoir de faire part du décès de

Maitre

Jacques CORNU

membre d'honneur, ancien gouverneur

Il gardera de cet ami fidèle et dévoué un souvenir reconnaissant.

222698

L'ORDRE DES AVOCATS NEUCHÂTELOIS

a le triste devoir de faire part du décès de

Maitre

Jacques CORNU

docteur en droit, avocat

Selon le désir du défunt l'incinération a eu lieu dans l'intimité.

222701



Les utilitaires
les plus répandus.

Qualité VW

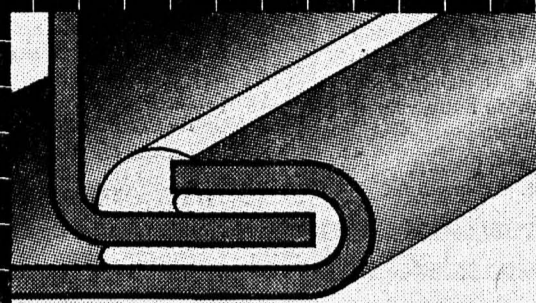
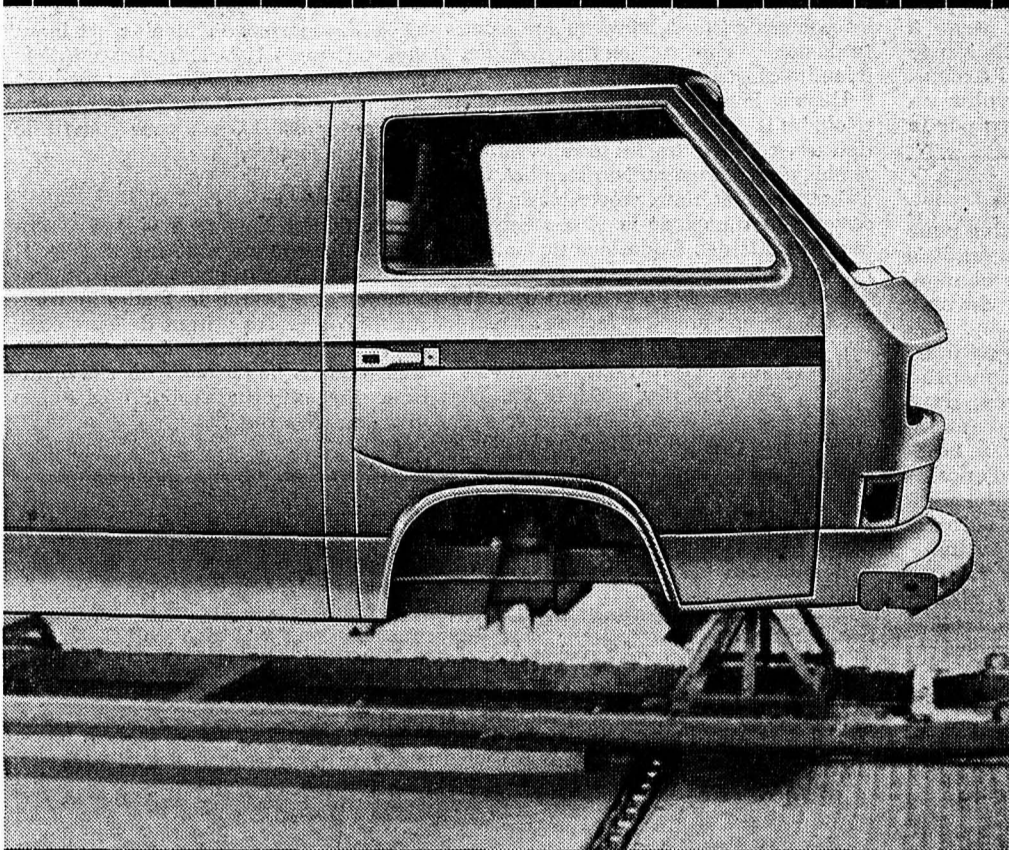

Assemblages agrafés, joints protégés.

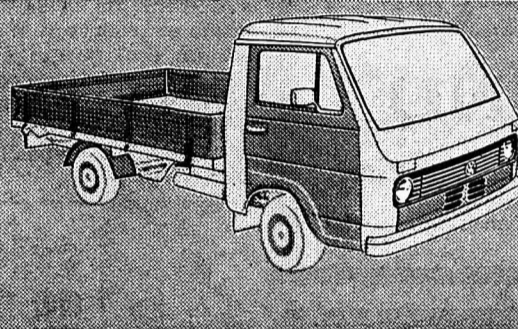

Tôles galvanisées: surface plus résistante.

Les utilitaires VW sont bourrés de détails techniques perfectionnés. Aussi offrent-ils, entre autres caractéristiques, une qualité élevée, qui leur garantit une valeur durable et une grande longévité.

Sécurité VW

Les utilitaires VW sortent du rang par d'innombrables éléments de sécurité, au niveau du train de roulement et de la carrosserie. Résultat: ils offrent une protection active et passive supérieure.

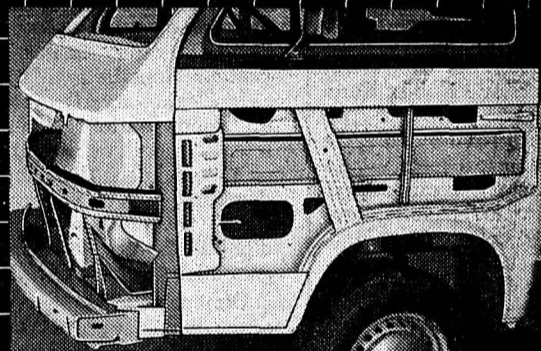

Longerons de protection incorporés.

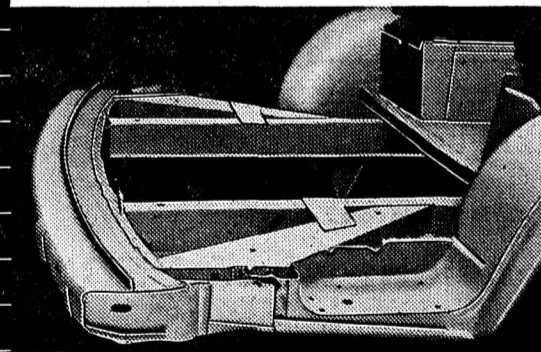

Cadre rigide.

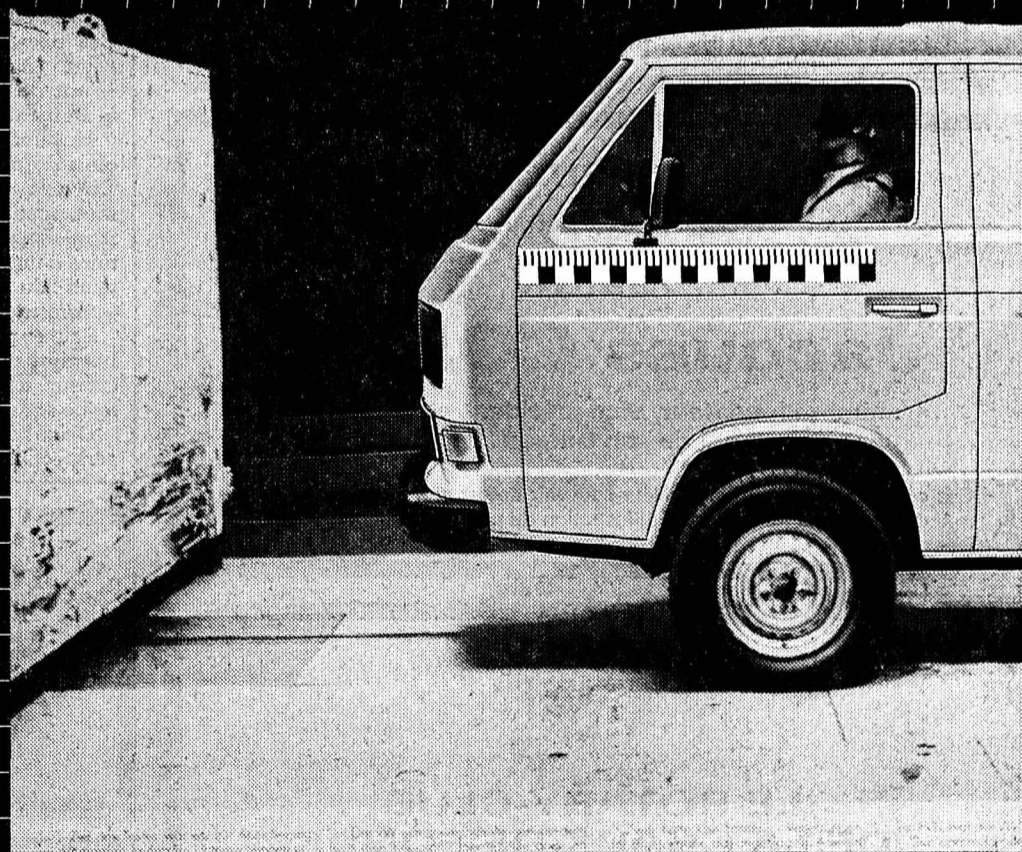

Les utilitaires VW: N°1

en Suisse et au Liechtenstein.

Sur tous les utilitaires VW:

- 1 an de garantie, kilométrage illimité;
- 2 ans d'assurance AMAG Intertours-Winterthur.

Intéressantes offres de leasing: tél. 056 / 43 91 91.

Les modèles de la vaste gamme d'utilitaires VW frappent par leur diversité, leur qualité et leur longévité.



Importateur officiel des véhicules utilitaires VW,
5116 Schinznach-Bad,
et les 575 partenaires V.A.G

Coupon. **91001** No: 185.13.1.f

Veuillez me documenter sur:

- VW Utilitaire VW LT Golf Caddy
 J'aimerais faire un essai.

Nom et adresse: _____

NP, localité: _____

Date: _____ Prière d'expédier à:
AMAG, 5116 Schinznach-Bad.

VW. Une européenne

On cherche

AFFUTEUR

expérimenté, pour fraises de petite mécanique.

Faire offre ou se présenter:
HENRI ROBERT, Fraises et burins,
 Paix 107, 2300 La Chaux-de-Fonds. 8305

Importateur en produits alimentaires naturels et écologiques, cherche, un (e)

collaborateur (trice) commercial (e)

pour travail interne et externe

- connaissances des techniques de vente
- allemand indispensable
- permis de conduire
- esprit d'initiative et bon caractère
- connaissance ou intérêt pour ce secteur souhaité

Offres avec prétentions de salaire, photo et curriculum vitæ, sous chiffre 91-836 à ASSA Annonces Suisses SA, Avenue Léopold-Robert 31, 2301 La Chaux-de-Fonds.



Un salon jeune.
 Une équipe sympa...

JUMBO COIFFURE

Cherchons pour compléter notre équipe

coiffeur(se) styliste

coiffeur(se) mixte

☎ 039/23 19 90 ou le soir: 039/28 27 81. 8439

au printemps

Pour les secteurs

- Parfumerie
- Papeterie
- Maroquinerie et accessoires

Nous aimerions engager, à temps partiel.

VENDEUSES

Entrée en fonction: tout de suite ou à venir.

Nous offrons:

- bonne rémunération,
- rabais sur les achats,
- tous les avantages sociaux d'une grande entreprise.

Pour tous renseignements et rendez-vous
 ☎ 039/23 25 01, bureau du personnel. 8126

La Chaux-de-Fonds

Nous cherchons

maître socio-professionnel

Profil souhaité:

- homme de 30 ans au minimum
- intéressé à l'accompagnement des alcooliques
- formation en serrurerie, forge ou mécanique
- permis auto B
- entrent et esprit de collaboration, pouvant assumer des horaires irréguliers et une prise en charge éducative.

Nous offrons:

- travail passionnant, et indépendant dans le cadre d'une petite équipe.
- salaire et prestations sociales selon normes ANEM-ANEMPA.

Faire offres par écrit avec photo et références à la
Maison de Pontareuse, 2018 Perreux. 28-34453

OFFRES D'EMPLOIS

Pour notre entreprise de maçonnerie, nous cherchons, pour tout de suite ou à convenir, un

bon contremaître

salaire en rapport avec les exigences demandées, studio ou appartement à disposition, 4 semaines de vacances, 13e salaire.

Nous attendons vos offres à notre adresse:
L. & C. BELLO, ch. des Coccinelles
 11, 1180 Rolle. 22-67670

Chauffeur-livreur

permis B

est demandé par maison d'alimentation en gros de la place.

Place stable pour une personne consciencieuse.

Ecrire sous chiffre RE 8281 au bureau de L'Impartial.

Home médicalisé cherche

personnel soignant aide de cuisine veilleuse

pour 4 à 5 nuits par mois.

Faire offres avec curriculum vitæ et certificats sous chiffres 91-837 à ASSA Annonces Suisses SA, av. Léopold-Robert 31, 2301 La Chaux-de-Fonds.

CLUB DE TENNIS À NEUCHÂTEL (Verger des Cadolles) cherche

GÉRANT/S

pour son club house.

Entrée en fonction: printemps 1985.

Adresser offres écrites à:
Jean-Louis Isler, Hôtel du Poisson, 2012 Auvernier. 28-34491

Abonnez-vous à L'Impartial

Notre client est une maison solide dans le domaine des instruments de test électromécaniques et cherche pour son activité de production dans le canton de Neuchâtel, son

CHEF DE PRODUCTION

de préférence, les candidats:

- ont un CFC de monteur d'appareils électroniques et de télécommunications (MAET) ou équivalent,
- ont quelques années d'expérience industrielle,
- ont un talent de meneur d'hommes,
- parlent bien l'anglais ou l'allemand,
- ont entre 25 et 40 ans.

Une position intéressante et stable est offerte.

Veillez s'il vous plaît envoyer votre curriculum vitæ complet à:

SCHLAEFLI CONSULTING

Place d'Armes 7, CH-2000 Neuchâtel. 28-297

LE VRAI

En respectant une ancienne tradition, on produit encore aujourd'hui, comme il y a 7 siècles, le PARMIGIANO-REGGIANO: le prestigieux fromage italien, authentique chef d'oeuvre de l'expérience des fromagers. Le PARMIGIANO-REGGIANO se fait, sur le feu, avec du lait rigoureusement sélectionné, une longue maturation naturelle et rien d'autre. Pour vous, gourmets, le reconnaître est facile, parce que le vrai PARMIGIANO-REGGIANO se distingue non seulement par son sigle original gravé à petits points, mais aussi par sa saveur incomparable et par son absolu naturel.

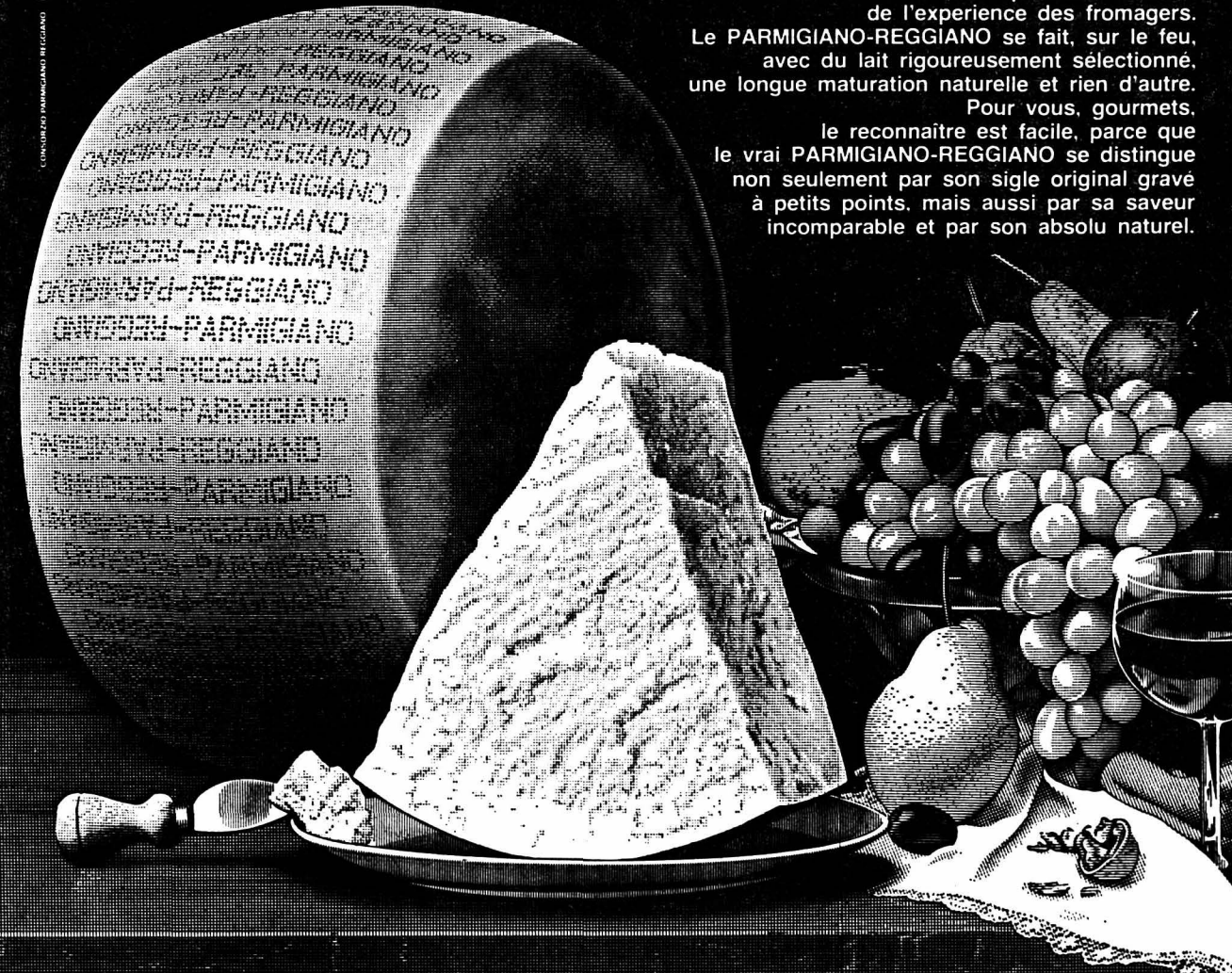

PARMIGIANO REGGIANO

L'excellent fromage italien pour vrais connaisseurs, soit Vous.



engage pour l'automne

● APPRENTIE VENDEUSE DISQUAIRE

c'est un métier passionnant pour une jeune fille jouant si possible d'un instrument, en tous cas aimant les différents genres de musique (aussi le «classique»)

● APPRENTI VENDEUR (ou vendeuse) en PHOTO-CINÉ

profession d'avenir dans une branche en expansion. Veillez faire une offre écrite avec écoles suivies à Brugger Audio-Vidéo-Photo, Léopold-Robert 23, 2301 La Chaux-de-Fonds 7388

Bulletin de souscription

Veillez me considérer comme nouvel abonné de **L'IMPARTIAL**

dès le: _____ Je paierai par 3 - 6 - 12 mois*

Nom et prénom: _____

Domicile: _____

No - Localité: _____

Signature: _____

Prix d'abonnement:

3 mois: Fr. 43.- - 6 mois: Fr. 82.- - annuellement: Fr. 157.50

* biffer ce qui ne convient pas.

Compte de chèques postaux 23 325, La Chaux-de-Fonds

Ne pas payer d'avance, mais à réception du bulletin de versement

A retourner à «L'Impartial» - 2301 La Chaux-de-Fonds

La formule

TURBO
DE TOMASO



INNOCENTI
ELLE ROULE AUSSI SANS PLOMB!

Versions MINITRE, MINIMATIC, TURBO ou DIESEL

BRAVO!
pour toutes les NOUVEAUTES INNOCENTI

NOUVEAU
Moteur fougueux, moderne et éprouvé

NOUVEAU
Boîte de vitesses 5 rapports

NOUVEAU
Suspension 4 roues indépendantes

NOUVEAU
Confort et riche équipement, vitres électriques, etc...

NOUVEAU
vous offrant allègement plus de 160 km/h. (de 0 à 100 = 10.8 sec...)

NOUVEAU
Le traitement anti-corrosion efficace (peut être assorti d'une garantie de 10 ans)

H. BADAN & CIE
Distributeur exclusif pour la Suisse
1022 Chavannes-Lausanne - Tél. 021/24 27 25

Une voiture sportive, élégante et vraiment très européenne dès fr. 10 800.-
Faites donc connaissance sans tarder avec INNOCENTI.

GARAGE DU STAND - Tél 039/39 29 41 - 2400 Le Locle
GARAGE DU MANÈGE - Tél 039/23 24 23 - 2300 La Chaux-de-Fonds
AUTO CARREFOUR - COLOMBIER SA - Tél 038/41 27 47 - 2013 Colombier

Développements couleurs «A LA CARTE»

Nouveau 1 Pochette forfaitaire **-.39**
+ dév. nég. + frais
copie 9/13 d'après films 24x36, 24 ou 36 poses, délai: 5-6 jours

Nouveau 2 Copie économique **-.50**
+ dév. nég. Fr 2.90
9/9,9/12,9/13 lors de développement de films 24x36, pocket, instamatic, avec droit de retour (nous vous créditons les images floues, fortement sur-ou sous-exposées, mal cadrées) délai: 3-4 jours

3 Copie 23 heures **-.85**
+ dév. nég. Fr 2.90
vos photos du jour au lendemain 9/9,9/12,9/13 lors du développement de films 24x36, pocket, instamatic ou Disc, avec droit de retour

4 Copie Select **1.-**
+ dév. nég. Fr 2.90
le développement destiné à l'amateur exigeant, copies 9/9 ou 9/13 glacées d'après films 24x36 (135) ou 6x6 (120), avec droit de retour. délai: 3 jours



UNIPHOTO SA

LA CHAUX-DE-FONDS: Photo-Ciné Nicolet
LE LOCLE: Photo-Ciné Curchod

SAINT-IMIER: Photo-Ciné Moret
CERNIER: Photo-Ciné Schneider
SAINTE-CROIX: Photo-ciné Agliassa

87-445

En toute saison, L'IMPARTIAL votre source d'informations

Pour les cyclistes:

CORONADO

Equipé selon les prescriptions suisses. Fabrication suisse. 12 mois de garantie.



Vélo d'homme 28" avec dérailleur à 5 vitesses, argenté.

310.-
au lieu de 350.-



450.-
au lieu de 490.-

NOUVEAU à Migros

SERVICE APRES-VENTE
M SERVICE M
SERVICE DOPO-VENDITA

Nous vous garantissons la livraison de pièces de rechange pendant au moins 10 ans, à compter de la date d'achat. Les réparations éventuelles peuvent être effectuées rapidement et à des prix raisonnables dans nos propres ateliers. Certaines petites réparations peuvent aussi être exécutées sur place dans la plupart de nos magasins vendant des bicyclettes. Sitôt réparée, vous repartez avec votre bicyclette. Vous trouverez dans notre assortiment tout un choix d'accessoires et de pièces de rechange.



480.-
au lieu de 520.-



260.-
au lieu de 300.-

Vélo de dame 28" à dérailleur Commander-Orbit, 12 vitesses
Élégant cadre berceau, particulièrement léger, pédalier alu, blanc perle.

Les avantages du dérailleur Commander-Orbit:
manette double montée sur la potence ● encliquetage des vitesses bien perceptible ● passage exact et rapide de la chaîne d'un pignon à l'autre ● une seule roue dentée à l'avant.

Vélo de garçon 20" avec dérailleur à 3 vitesses, bleu foncé.

Ordinateur pour vélo
pour diamètres de roue 20"-28". 6 fonctions: kilométrage total, kilométrage partiel, vitesse de roulage, temps et vitesse moyennes, vitesse de pointe.



63.-
au lieu de 73.-

Vélo de course d'homme 28" avec dérailleur à 12 vitesses

Cadre de 58 cm, tubes en acier COLUMBUS, dérailleur Shimano 600 ex, guidon, potence, pédalier avec double plateau 42/52 dents, pédales et tige de selle en aluminium, blanc perle. Poids 10,5 kg.

Vélo de course de dame 28" avec dérailleur à 12 vitesses

Cadre de 56 cm, forme mixte, blanc perle.



Do it yourself

MIGROS

60 ans d'une idée jeune

Avenue Léopold-Robert 79, La Chaux-de-Fonds, Marché Migros Le Locle

En tête du marché par le choix, la qualité et le prix. Et toujours à proximité: plus de 60 magasins dans toute la Suisse. Pour réussir avec plaisir.

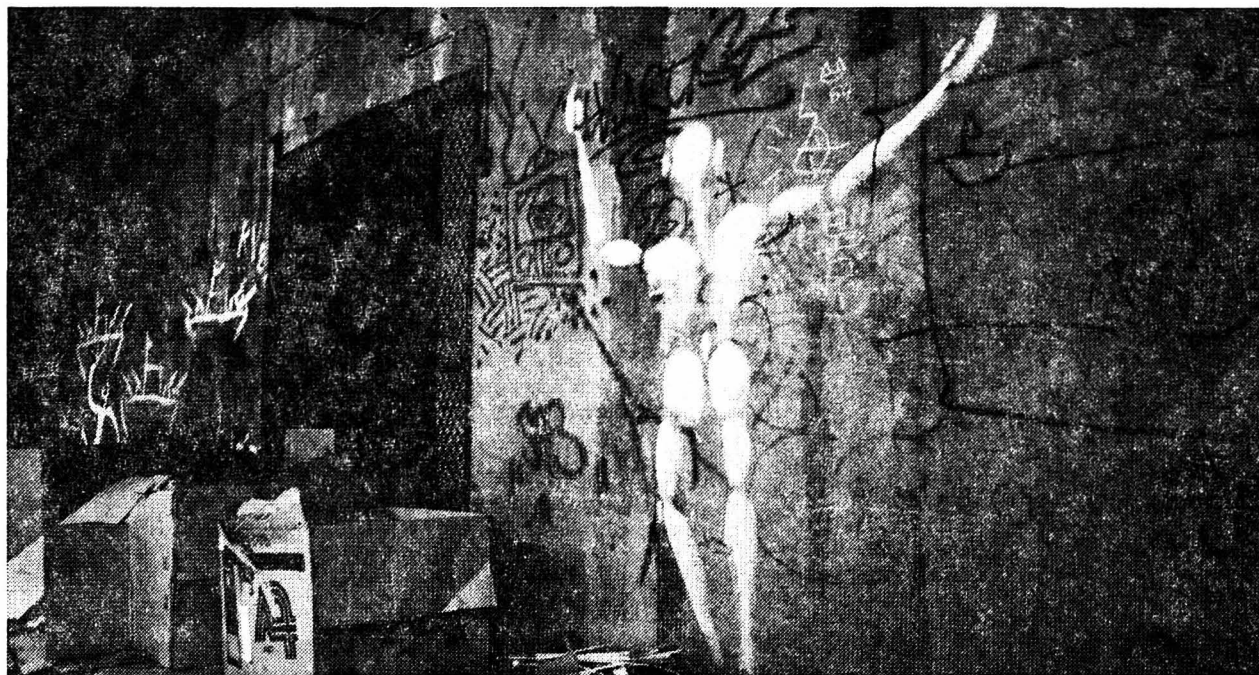

La silhouette blême de Manhattan, une apparition inattendue.

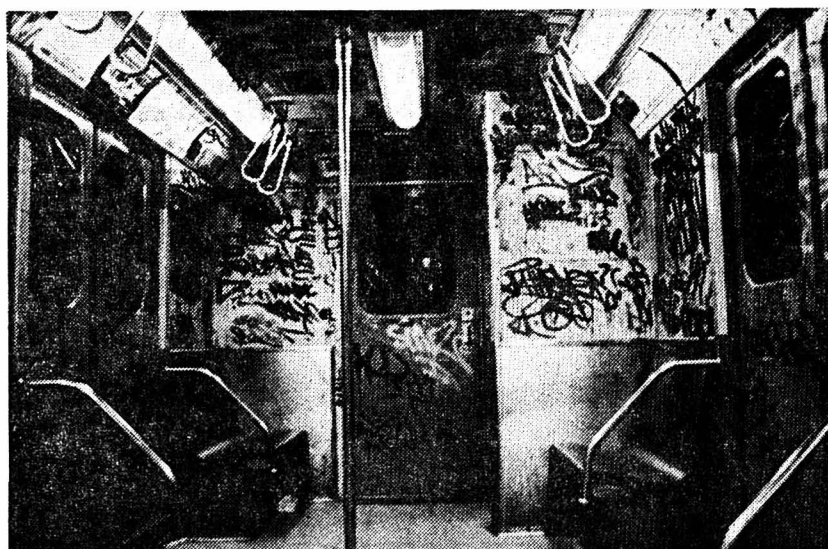

Le célèbre métro de New York, décor du justicier des fêtes de Noël

Le dernier coup de pinceau de Chicago

En trompe l'œil

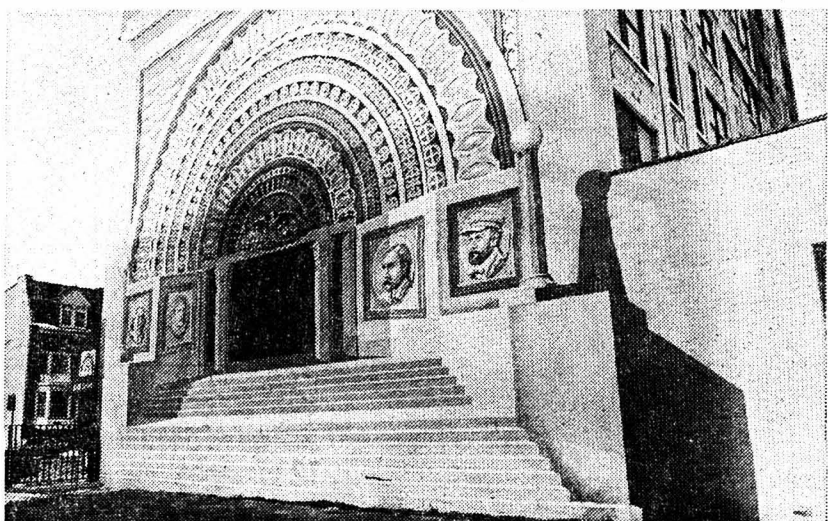

Ni escalier, ni entrée de ce côté du 1211, rue La Salle à Chicago. Un trompe-l'œil signé Richard Haas

L'art urbain n'est pas fait de graffiti seulement. Ils sont rares à Chicago. La ville se vante d'exposer 3500 pieds carrés de peintures. La plupart sont des fresques des années 30, réalisées en pleine dépression. Dans le cadre du New Deal, le président Roosevelt avait passé commande à des milliers d'artistes à travers le pays afin de procurer du travail.

Les peintures de Chicago ont été largement influencées par le Mouvement mural mexicain qui, s'adressant à une population en majorité illettrée, affichait des intensions éducatives. Les œuvres contemporaines sont un moyen d'expression utilisé par les nombreux groupes ethniques qui composent la cité.

Récemment, la ville s'est fait une réputation dans le trompe l'œil, donnant aux bâtiments une apparence qu'ils n'ont pas. Maître du genre, Richard Haas est un transfuge de New York, où son projet avait été refusé. Il voulait dessiner l'ombre de l'Empire State Building sur les deux toits du World Trade Center.



Le relief est un dessin. Le mur est archi plat. C'est toujours au 1211, rue La Salle

American graffiti

L'art est dans la rue, Monseigneur

Ça décoiffe et ça dégraff...iti. «L'art est dans la rue, Monseigneur», chante Tachan. C'est la force d'un jet de spray urbain. Un acte spontané, irrespectueux. Un défi aux pouvoirs publics. Décor favori des american graffiti, la ville de New York est partagée entre l'action et la récupération. Elle fait un effort pour les effacer. Et conserver les meilleurs au musée.

La sagesse populaire accorde des oreilles aux murs. Elle est réticente à leur attribuer une voix. Ecoutez-les, ils racontent bien ! Les parois de Lascaux et d'Altamira. Le plafond de la Chapelle Sixtine. Et le coin d'une rue, en cette fin de 20e siècle. L'homme a toujours mis des lucarnes à ses murs. Pour lui-même. A la solde d'un prince. Ou en révolte contre lui.

Texte et photos: Patrick Fischer

L'art et le pouvoir entretiennent des rapports de force ambigus. C'est particulièrement vrai des graffiti, provoquants par définition. Avec le réseau de son métro, la ville de New York possède la plus longue galerie. Au début des années 80, le maire lançait une offensive afin de sensibiliser l'opinion publique au fait que ces dessins ne constituaient pas une forme d'art urbain attractive. Il s'est entouré d'un conseiller en graffiti.

ENZYMES GLOUTONS

La ville était sur le point de tester une potion chimique découverte en Australie, connue sous l'appellation «Graffiti Gobbler». Essayée dans d'autres cités, elle promettait des miracles pour un coût hors concurrence et une efficacité comparable à la méthode actuelle du jet de sable. A voir l'état des lieux en ce début d'année, on peut supposer que les enzymes gloutons n'ont pas goûté au menu new-yorkais.

Environ 800 personnes sont arrêtées chaque année dans le métro, suspectes d'écrire sur les murs. Les édiles ne sont néanmoins pas insensibles à la valeur picturale de certains graffiti. Ils ont sélectionné leurs auteurs pour décorer de nouvelles stations. L'un d'eux confie sa surprise à un maga-



L'art dans la rue, la cravate peut convenir

zine d'art. «Quand je le faisais à l'œil, j'étais arrêté menottes aux mains». La ville lui fournit désormais le spray.

La cité veut contrôler ses graffiti. Les artistes ne sont pas mécontents d'en vivre. Il y a moyen de s'arranger.

BURP, DZ3, DONDI

Les élus se sont vu ouvrir les portes des musées. On peut se demander si l'endroit convient à leurs œuvres. Qu'expriment encore des graffiti composés sur toile, pendus aux cimaises le temps d'une exposition ? Qu'ils soient au moins tracés sur les murs des galeries. L'art populaire souffre de la tendance à être défini, reconnu et enfermé. Qu'il reste à la rue. Et parle aux gens.

Le graffiti est mis au mur pour être vu, partagé et débattu. La rue seule – et les couloirs souterrains – garantit la plus large audience. Le métro de New York charrie quotidiennement plus de trois millions de passagers. Tous plus familiers avec les TURP, BOOB, HURK, DZ3, DONDI et autres sigles venus d'ailleurs et mettant de la couleur aux rames qu'avec les Rembrandt, Magritte et nombreux Picasso qui tapissent les musées.

Le graffiti est surprise. Il attire l'attention par des apparitions inattendues. Telle cette silhouette blême, levant les bras au ciel quelque part devant un dépôt de Manhattan.

BIENVENUE AU CLUB

Le graffiti est provocation. Il dérange la bonne pensée. La tapisserie urbaine de New York ne laisse pas indifférent, déclenchant des réflexes de civisme parmi les habitants. Dans la guerre qu'il livre aux murs salis, le maire peut compter sur un appui, le récemment constitué Club des effaceurs de graffiti.

A la rue, les graffiti ! Ils sont part du décor qui les a inspirés, jetés à la réflexion de chacun. Les mettre au musée, c'est les isoler de leur environnement et réduire leur public aux habitués des vernissages. C'est leur certifier une postérité incompatible avec leur véritable nature. Ephémère et spontanée.



Les graffiti, un art en mouvement

OFFRES D'EMPLOIS

Urgent, je cherche femme de ménage

deux matinées par semaine ou à convenir.
☎ 039/23 45 35-36. 8302

Nous cherchons pour places fixes et temporaires

monteurs-électriciens
menuisiers
charpentiers
peintres en bâtiment
ferblantiers

Conditions intéressantes
87-547

OK PERSONNEL SERVICE SA
St-Maurice 12 - 2000 Neuchâtel
038/24 31 31

PLACEMENTS TOUTES PROFESSIONS FIXES ET TEMPORAIRES

GRAVELEC
RANDJEAN HORLOGERE ET GRAVURE INDUSTRIELLE

Serre 79,
☎ 039/23 51 71,
La Chaux-de-Fonds

cherche

jeune ouvrière

pour être mise au courant dans son département de gravure chimique.

Se présenter entre 10 h 30 et 12 h ou téléphoner. 8551

Nous cherchons pour notre entreprise en plein développement, un

responsable du bureau de fabrication

Nous demandons:

- expérience dans le domaine, capacité de créer des gammes opératoires.
- Formation: ASET/ESG ou équivalente.

Date d'entrée à convenir.

Ecrire sous chiffre 91-1185 à ASSA Annonces Suisses SA, av. Léopold-Robert 31, 2300 La Chaux-de-Fonds.

Nous cherchons tout de suite, un

aide-mécanicien

Les offres écrites sont à envoyer à **UHER INFORMATIQUE SA, 2046 Fontaines.**

Pour de plus amples renseignements, nous sommes à votre disposition au **038/24 219 00.** 28-297

En toute saison, **L'IMPARTIAL** votre source d'informations

**UNE NOUVELLE LANCIA:
UNE NOUVELLE DELTA:
UNE NOUVELLE TURBO:**



La nouvelle Lancia Delta HF Turbo: dès Fr. 21'990.

La nouvelle Lancia Delta HF Turbo se présente au départ.

Ses fougueux 130 chevaux piaffent d'impatience! Ils vont l'emmenner de 0 à 100 km/h en 8,9 sec. Et galoper à 195 km/h! Cette puissance superconcentrée, la Delta HF la tire du même turbo-compresseur Intercooler que celui qui permet à Lancia d'être championne du monde des marques à deux reprises. Et la tenue de route légendaire est assurée

par un châssis produit par la marque qui fut cinq fois championne du monde des rallyes. (L'écurie Lancia fournit encore ces fameuses soupapes au natrium - pour un meilleur refroidissement -, l'allumage électronique Microplex et les pneus surbaissés à ceinture radiale TRX.)

Mais, si elle est une véritable Lancia, ce n'est pas dû qu'à ses étonnantes qualités sportives. Son élégance prouve ses origines!

Elégance de sa carrosserie, que Giorgio Giugiaro a tracée en fonction de sa race. Elégance de son intérieur, dont l'habillement a été confié à Ermenegildo Zegna, ce maître du tissu de classe.

Et seul un galop d'essai vous permettra de comprendre la signification du sigle HF ornant sa calandre, sigle qui porta autrefois la Lancia Fulvia HF au pinacle.



LA NOUVELLE LANCIA DELTA HF TURBO.

GARAGE DES **3** ROIS SA

La Chaux-de-Fonds
Tél. (039) 26 81 81

Le Locle
Tél. (039) 31 24 31

Neuchâtel
Tél. (038) 25 83 01

Entreprise de la place cherche

employé(e) de commerce

pour son service de réception des commandes/lancement en fabrication.

Nous exigeons:

- formation commerciale ou de bureau,
- bon contact avec la clientèle.

Nous offrons:

- emploi stable,
- rémunération selon qualifications et prestations.

Entrée immédiate ou date à convenir.

Ecrire sous chiffres BD 8130 au bureau de L'Impartial.

Home pour personnes âgées **LE FOYER**

Rue Neuve 5, 2314 La Sagne, ☎ 039/31 52 28

cherche

une infirmière-assistante

à temps partiel, pour début ou mi-mai

un(e) cuisinier(ère)

pour début ou mi-mai.

Faire offres à la direction, M. Guggisberg. 8273

Ville de La Chaux-de-Fonds

MISE AU CONCOURS

La direction des Services Industriels met au concours pour les usines **CRIDOR** et **SERVICE COMMUNAL DE CHAUFFAGE URBAIN**, le poste de:

MACHINISTE

rattaché à l'équipe d'exploitation.

Exigences:

De bonnes connaissances dans le domaine de la grosse mécanique sont souhaitées. Préférence sera donnée au candidat ayant des connaissances professionnelles polyvalentes et jouissant d'une bonne santé.

Traitement:

Selon l'échelle des traitements du personnel communal.

Entrée en fonction:

1er juin 1985 ou à convenir.

Tous renseignements complémentaires peuvent être obtenus auprès de M. Michel Fahmy, chef des usines, ☎ 039/27 11 05, interne 59.

Les offres manuscrites accompagnées d'un curriculum vitae doivent être adressées à la:

Direction des Services Industriels, Collège 30, 2300 La Chaux-de-Fonds, jusqu'au 10 avril 1985. 8219

Prix Unip



Fa 2.50
Savon de toilette 3 pièces 3x125 g (100 g - .66)



GO 2.90
Douche+Shampooing 250 ml (100 ml 1.16)



fenjal 2.90
Savon de toilette 2 pièces 2x100 g (100 g 1.45)



Timotei 3.20
Rinçage traitant pour cheveux 200 ml (100 ml 1.60)



Timotei 5.50
Shampooing 2 pièces le flacon 100 g 2.90 2x200 g (100 g 1.37)



fissan 5.50
Shampooing pour bébés 500 ml (100 ml 1.10)



SAVANE 6.90
Lotion après rasage 125 ml (100 ml 5.52)



NIVEA 3.20
Shampooing 300 ml (100 ml 1.06)



Rexona 2.20
Savon de toilette 3 pièces 3x150 g (100 g - .49)

UNIP

Un pour le gâteau,
un pour les cadeaux.

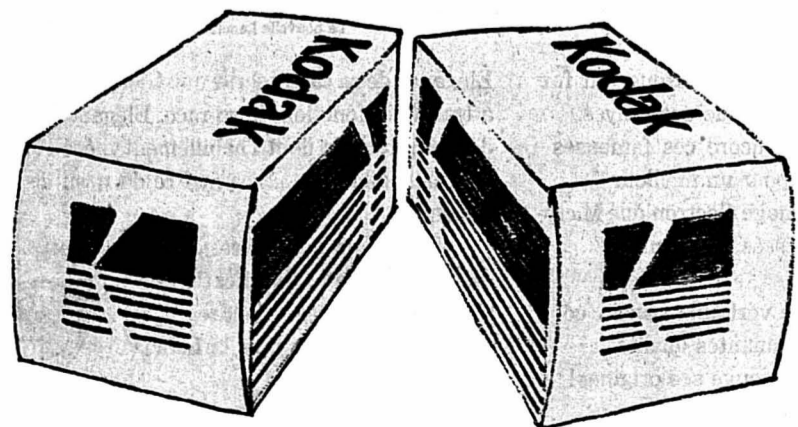

Films KODAK en duopack.

Pour homme, mocassin mode.

En bleu, beige et gris
Fr. 69.80

En bleu et blanc
Fr. 79.80

BALLY AROLA

BALLY RIVOLI
av. Léopold-Robert 32, La Chaux-de-Fonds
Chef de succursale: M. Ch. Revaz

44-9010

BIJOUTERIE
Baillo
Daniel-JeanRichard 44 - 1er étage
La Chaux-de-Fonds, ☎ (039) 23 05 15

Cause cessation du dépôt d'échelles à Flüelen, nous vendons la totalité de notre stock **Echelles alu coulissantes 2 plans favorite selon DIN-TUV et d'une sécurité éprouvée.**

10 m ancien prix Fr. 448.- maintenant Fr. 298.-

Vente autorisée du 18.3. au 18.6.85
Livraison franco domicile
Interal Flüelen,
réception des commandes:
tel. 039/28 53 90

Duvets et enfourages
240 x 240 cm

Oui, nous avons cette grandeur en stock en trois sortes de confection: extra-plat, plat et en double-SAISONS. Remplis selon vos préférences avec 8 qualités de duvet différentes ou avec votre propre duvet épuré. Egalement grand choix de linge de lit en stock dans cette grandeur.

HILTBRUNNER
FABRIQUE DE LITERIE SA
A COTE DU CAFE FLORIDA
2557 STUDEN

032 53 14 14

technique Pour vous Madame, patte de velours!

A commencer par les prix: dès **430.-** avec casco-vélo

Et en plus, Cilo vous offre la sécurité d'une grande marque, le changement de vitesses automatique pour les modèles course ou mi-course, et surtout l'assurance casco-vélo exclusive ainsi que toutes les autres prestations du programme Cilo-Assistance comprises dans le prix!

cilo
Qualité suisse et brio

LA CHAUX-DE-FONDS, Voisard Michel, Parc 139
LE LOCLE, Koenig Thierry, Envers 57,
Ninzoli E.- Loepfe, M.-A.-Calame 11
LE NOIRMONT, Boillat René, rue de la Croix

ZANUSSI

Paiva

DÉPANNAGE ÉLECTRO-MÉNAGER
VENTE

Numa-Droz 9
La Chaux-de-Fonds
039/28 12 41

ZANUSSI

Confiez vos rêves à...

Réalisations dans toute la Suisse romande

- Fabrication entièrement Suisse
- Prix forfaitaires et garantis
- Service après-vente gratuit pendant 2 ans
- Devis et études gratuits sans engagement
- Documentation gratuite
- Terrains à dispositions

B.E.R.C.I. SA 1445 VUITEBŒUF
Tél. 024/37 17 21

...l'expérience

Tableaux

L'Eplattenier - Theynet - Jeanmaire - Janebé - Maire - Kaiser père et fils - Röthlisberger - Barraud Aurèle et Aimé - Chatillon - Berthoud - Evard - Seylaz - W. Aubert - Le Corbusier - Guido Locca - Wilmar - Chopard - Hoffmann - Geel - Piccot - Bosshard - Max Gubler.

100 tableaux 100

diverses écoles françaises - Domergue - Poulbot - Dumont - Gen Paul - 30 Jean Micas époque Montmartre - Lavis de Forain - G. D. Rouault - Aquarelle de Paul Signac, etc. etc.

Achat, vente, gros et détail.

Tableaux SONIA WIRTH, Léopold-Robert 132, 2300 La Chaux-de-Fonds, ☎ 039/26 82 25.

OUVERTURE
de la boutique
GALAXY

Confection dames et messieurs

Serre 28

Vendredi 29 mars

Le spécialiste pour vos supports et chaussures sur mesure

Modèles spéciaux pour pieds sensibles et pour porter avec supports plantaires. DAMES - MESSIEURS - ENFANTS

Magasin spécialisé mode-sport

despland

Chaussures Bottier-Orthopédiste diplômé
2022 Bevaix - Parcage facile - Tél. 038/46 12 46
Fermé le mercredi après-midi - Reçoit sur rendez-vous.

Marending
BOULANGERIE - PÂTISSERIE - TRAITEUR

Aujourd'hui et demain vendredi
ACTION

LAPINS EN PÂTE

Profitez, c'est la saison!

Fr -.65 au lieu de -.85

La Chaux-de-Fonds - Le Locle - St-Imier

Prix-choc Coop

dans toutes nos boucheries, jusqu'au samedi 30 mars:

Steak de bœuf

1er choix 100 g

2.60

Morceau pour roastbeef

1er choix 500 g

12.50

Coquelets frais CORDON ROUGE

1er choix le kg

9.80

Vous trouverez une boucherie Coop dans les magasins suivants:

à La Chaux-de-Fonds: **Supermarché COOP City**,
Centres COOP Les Forges, Etoile, Bel-Air

et dans nos Centres COOP de:

Le Locle, Saignelégier, Tramelan, Reconvilier, Bévillard-Malleray, Sonceboz, La Neuveville, etc.

Nos bouchers Coop vous proposent non seulement des viandes fraîches de 1er choix, mais ils se font un point d'honneur de vous les présenter parfaitement parées; c'est tout à votre avantage!

BON VALEUR

3.-

à valoir à l'achat d'un tambour de lessive (min. 4 kg) de n'importe quelle marque dans un des magasins de Coop La Chaux-de-Fonds; ce bon est valable jusqu'au 30 mars 1985.

Pour valider ce bon, prière de remplir très exactement le coupon ci-contre svp.

Nom:

Prénom:

Rue et No:

NPA Localité:

Signature:

Je suis déjà membre Coop

Je désire devenir membre Coop

Coop compte pour qui sait compter!



Compagnie suisse d'assurances sur la vie d'envergure, spécialisée en assurances de personnes, cherche un

agent principal

pour le haut du canton (districts de La Chaux-de-Fonds et du Locle).

Nous désirons engager une personne de haut niveau pour la création d'un front de vente.

Si vous êtes âgé de 30 à 45 ans environ, dynamique, ordonné, tenace et décidé à saisir votre chance et que vous avez eu dans vos activités précédentes des notions d'assurance, vous avez le profil souhaité.

Nous offrons:

- un travail indépendant,
- un revenu correspondant à vos efforts,
- un salaire de base garanti,
- des prestations sociales exemplaires,
- une formation de 12 mois.

Les candidats intéressés sont priés de faire leurs offres sous chiffre P 28- 538 247 à Publicitas, Treille 9, 2001 Neuchâtel.

OFFRES D'EMPLOIS

Joliat engage tout de suite tous corps de métiers
INTERIM SA
pour l'industrie et le bâtiment. Travaux en Suisse et à l'étranger. Conditions exceptionnelles.
Au service de l'emploi
58, av. Léopold-Robert
2300 La Chaux-de-Fonds ☎ 039/23 27 28

ÉPICERIE ÉRIC MAIRE

Parc 51
☎ 039/23 26 01

cherche

apprentie vendeuse en alimentation

pour le mois d'août 8445

RESTAURANT LES ROCHES-DE-MORON

cherche

extra

2 dimanches par mois.

☎ 039/23 41 18. 8011

Atelier de mécanique cherche pour tout de suite ou pour date à convenir

perceur qualifié
tourneur qualifié

Prendre contact par téléphone au 039/23 23 15. 7722



A. QUINCHE & C^{IE} S. A.

Rue de la Serre 106
2300 La Chaux-de-Fonds

engage un

mécanicien faiseur d'étampes

Se présenter sur rendez-vous
☎ 039/23 12 73 6862

CAISSE D'ÉPARGNE DU DISTRICT DE COURTELARY

- Vous êtes détentrice d'un diplôme commercial, avez quelques années de pratique et une expérience bancaire ou d'étude de notaire,
- vous êtes dynamique et aimez les contacts humains,
- vous possédez le sens des responsabilités et aimez travailler de manière indépendante,
- vous êtes la

secrétaire-réceptionniste

que nous recherchons, appelée à seconder la direction de notre banque.

Les offres écrites sont à adresser, jusqu'au 5 avril 1985, à la direction de la Caisse d'Épargne du district de Courtelary, 2608 Courtelary, qui donnera également tous renseignements désirés.

☎ 039/44 10 44. 93-225

**Groupe d'angle AROSA**

Bois massif plaqué chêne

Chaise avec coussin, 85.-

Banc d'angle avec bahut

et coussins de siège, 590.-

Table avec 2 rallonges,

120/180 x 80 x 74 cm, 220.-

Le groupe complet avec 2 chaises

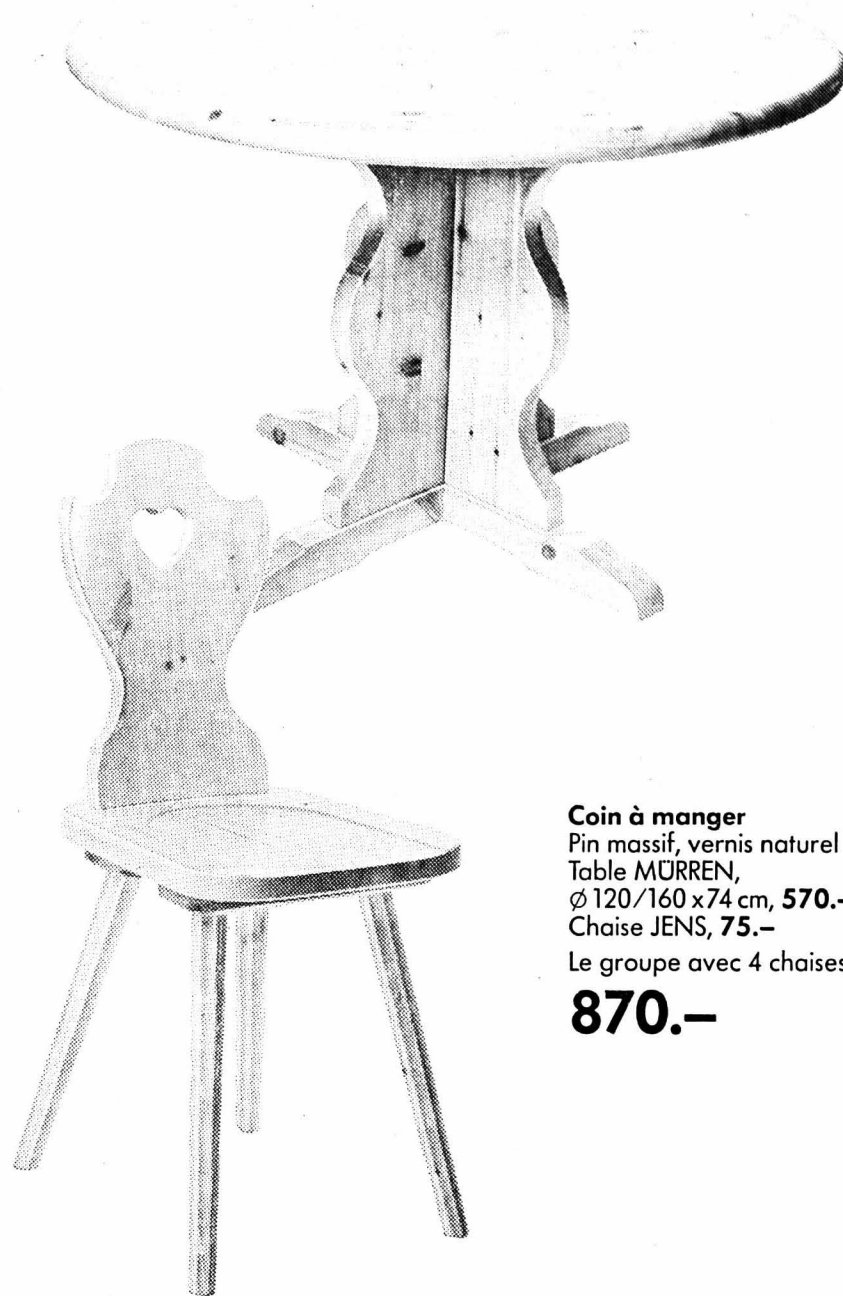
980.-**Coin à manger**

Pin massif, vernis naturel

Table MÜRREN,

Ø 120/160 x 74 cm, 570.-

Chaise JENS, 75.-

Le groupe avec 4 chaises

870.-

**Les "coins à manger" MÌCASA:
une garantie de bonne humeur!**

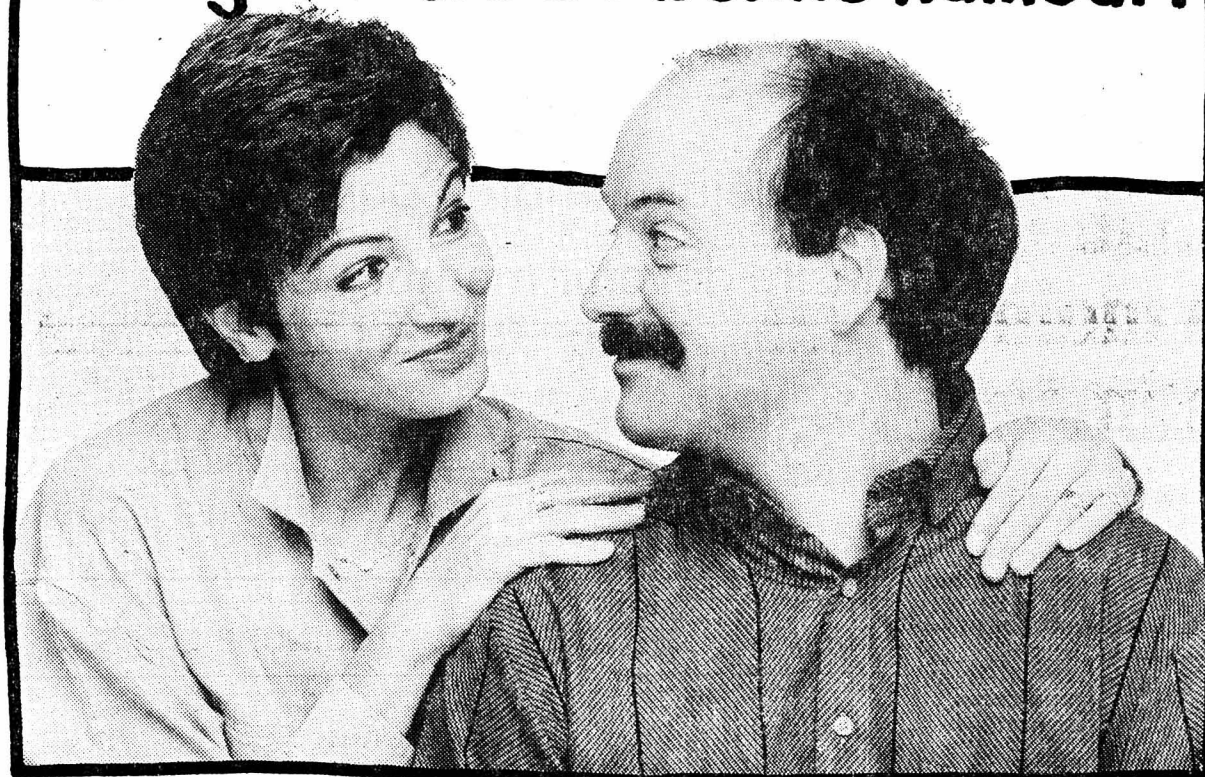
**Groupe d'angle LAAX**

Plaqué chêne

Chaise avec coussin, 75.-

Banc d'angle avec bahut, coussins

de siège et de dossier, 420.-

Table avec 2 rallonges,

110/170 x 70 x 74 cm, 190.-

Le groupe complet avec 2 chaises

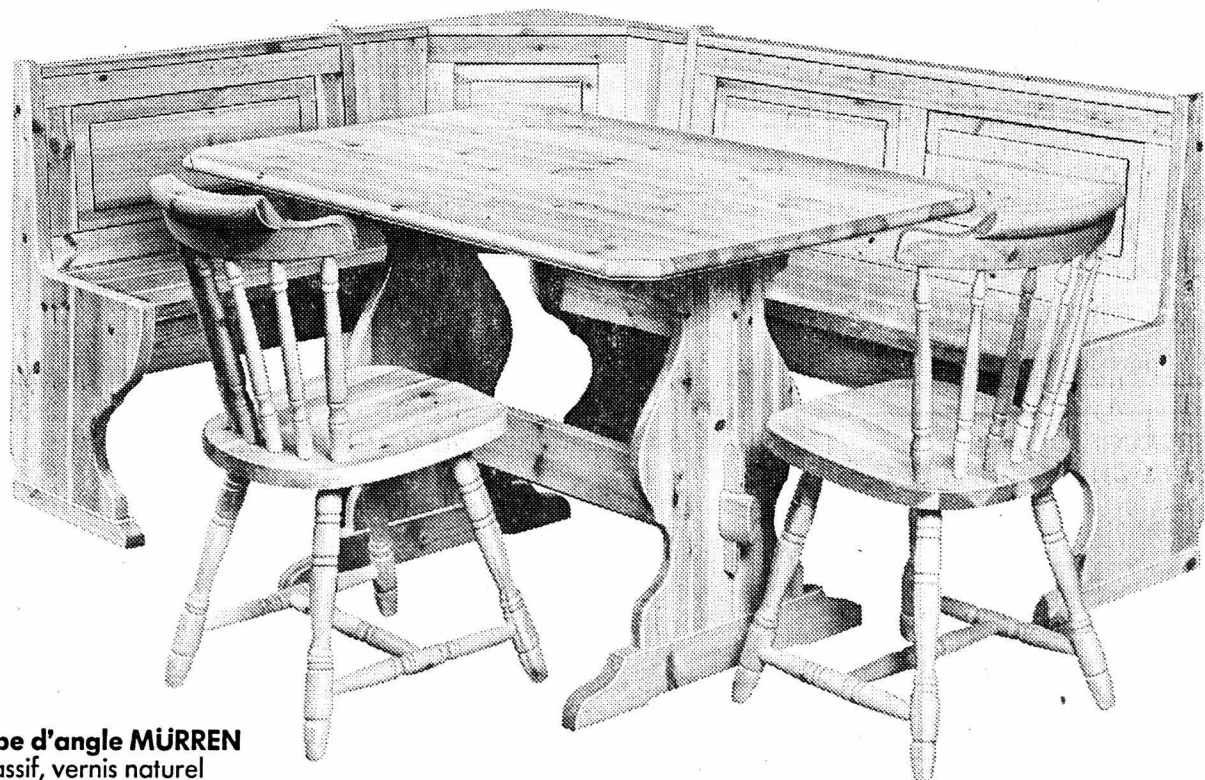
760.-**Groupe d'angle MÜRREN**

Pin massif, vernis naturel

Chaise, 80.-

Banc d'angle avec bahut, 490.-

Table 130 x 80 x 77 cm, 260.-

Le groupe complet avec 2 chaises

910.-**MÌCASA****MIGROS****60 ans d'une idée jeune**Avenue Léopold-Robert 79, La Chaux-de-Fonds
MARIN-CENTRE et AVRY-CENTRE (FR)

MICASA vous souhaite de tout cœur la bienvenue. Vous nous trouvez dans toute la Suisse dans plus de 35 points de vente MIGROS.

Nous avons tous les meubles nécessaires pour toutes les pièces possibles. Pour mieux habiter et dormir. Pour les antichambres, la cuisine et la salle de bains.

Pour de plus amples renseignements, ou si vous avez des problèmes de transport, adressez-vous à nos vendeurs sans hésiter.

5 GAGES DE SÉCURITÉ
INFORMATION • QUALITÉ ÉPROUVÉE • PRIX MIGROS
DROIT DE RESTITUTION • GARANTIE

L'IMPARTIAL

actualité



L'art d'en imposer, ou de s'imposer. Habit de cérémonie, vêtement rituel pour signifier la majesté ou l'humilité selon les cas, sans qu'il soit besoin de mots.



Le vêtement, seconde peau. Une redondance pour tous les nounours poilus qui ont eu le bonheur de conserver intacte la trace de leur animalité première. Pratique, fonctionnelle, chic en toute occasion.

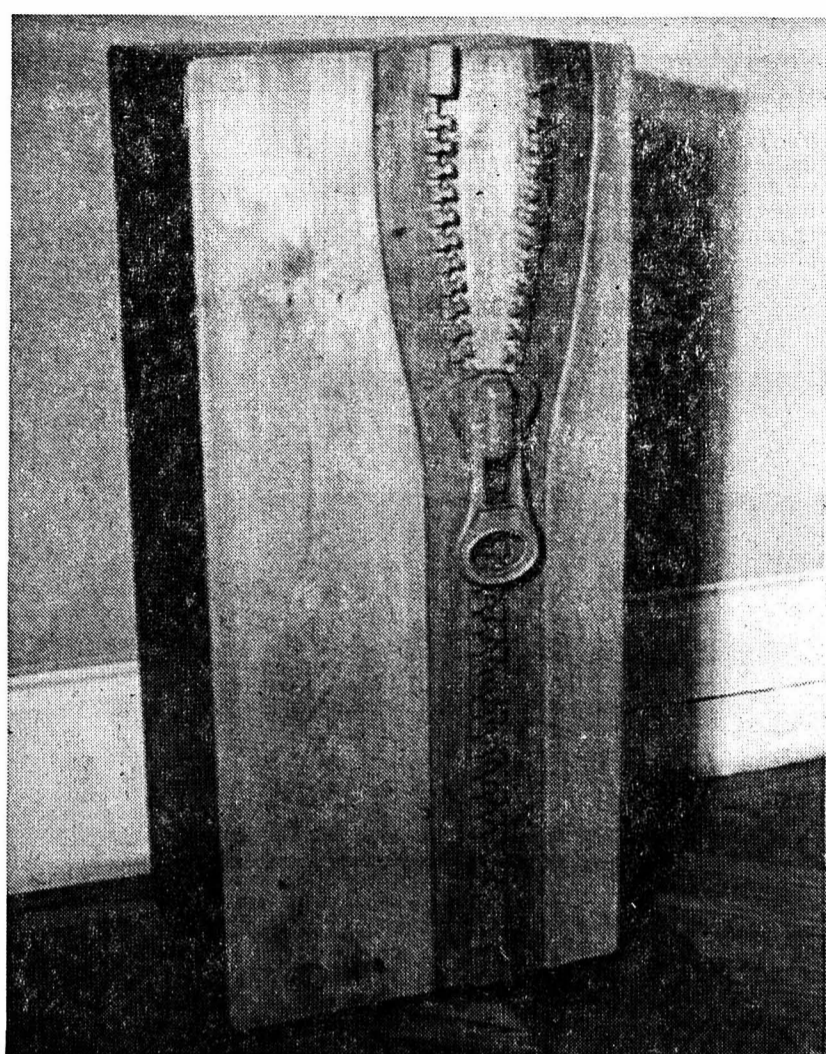

La fermeture-éclair, invention géniale s'il en est. Hermétique, futuriste et discrète, zip agréable à l'oreille. Tellement qu'on généralise le système. Voici l'armoire-éclair.

L'habit du moine en images



Si point n'est besoin de vêtements sous certains cieus cléments l'attrait de la parure persiste néanmoins. Le corps nu, support du délire artistique chez nous, ou indicateur d'attitudes sociales diverses ailleurs, du côté des tropiques sauvages.

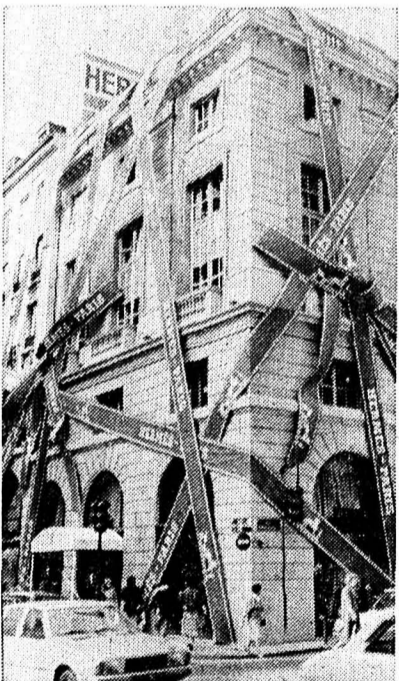

Toutes les élégantes le confirmeront, c'est le détail qui fait le chic de toute toilette élaborée, le ruban savamment noué anime même la façade la plus revêche.



Une des fonctions du vêtement peu évoquée: la protection contre les agressions extérieures. La nature se charge de nous rappeler que Titine aussi souffre des frimas hivernaux.

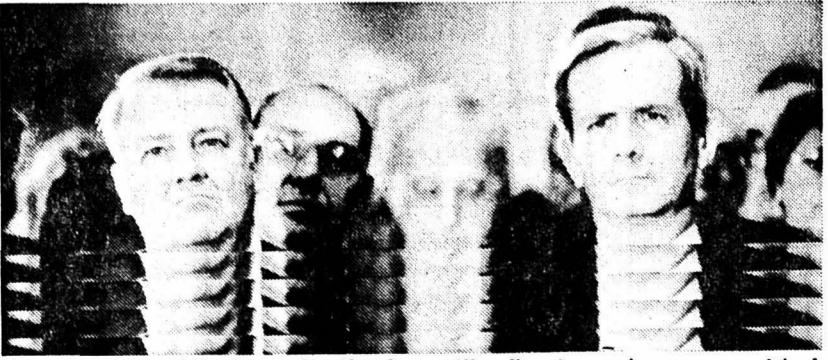

De toute façon, si c'est pour dévoiler de pareilles disgrâces, mieux vaut se vêtir de pied en cap.



Pour les frileux, paranoïaques ou introvertis. La bulle, isolation totale garantie. Et en plus, ça fait joli.

prêt comptant

Discret. Simple. Rapide.
Dans toutes les BPS.

Vous n'avez pas besoin de nous envoyer de coupon.

Il vous suffit de nous téléphoner si vous désirez obtenir un prêt comptant BPS. Nous vous donnerons volontiers tout renseignement utile et ferons immédiatement le nécessaire. Le numéro de téléphone de la BPS la plus proche figure dans la colonne ci-contre.

Localité	Téléphone	Interne
St-Imier	039 41 44 44	52
La Chaux-de-Fonds	039 23 15 44	14
Saignelégier	039 51 18 32	4
Tavannes	032 91 33 41	15
Tramelan	032 97 54 33	16
Moutier	032 93 35 51	18
Bévilard	032 92 25 21	6
Neuchâtel	038 24 77 66	78
Bienne	032 22 56 11	304

BANQUE POPULAIRE SUISSE
La Banque proche de chez vous

79-6020

OFFRES D'EMPLOIS

metalem s.a.
cadrans soignés

2400 Le Locle
engage tout de suite

facetteur(euse)
Personne connaissant le fraissage ou le tournage au diamant, serait formée par nos soins

découpeuse
su petites presses d'établi.
Personne ayant bonne vue serait formée.

Ecrire ou se présenter (sur rendez-vous, ☎ 039/31 64 64), rue du Midi 9 bis, 2400 Le Locle. 28-34583

Maison d'exportation de La Chaux-de-Fonds, désire engager pour août 1985 ou date à convenir:

jeune comptable
s'intéressant particulièrement à l'informatique.

Nous offrons un travail varié à jeune homme sérieux, actif, faisant preuve d'initiative.

Belle situation assurée au sein d'une équipe dynamique.

Faire offre sous chiffre RS 8220 au bureau de L'Impartial.

Nous sommes toujours plus avantageux!

1860 - 1985 DENNER
125 années jeunes et dynamiques

Vins rouges californiens

Zinfandel
1981 William Noble

Cabernet Sauvignon
1981 William Noble

3 pour 2

3x70cl ~~22.35~~ **14.90**

Valable dès le 28.3.85 DO-13/28385

Vin rouge suisse

Merlot del Ticino
Cantina Sociale Mendrisio 1983
70cl ~~7.25~~ **6.25**

Hero Gourmets

- choix de légumes, 540g ~~3.20~~ **4.20** (100g -78)
- haricots fin, 440g ~~2.65~~ **3.30** (100g -74)
- petits pois et carottes 550g ~~3.40~~ **2.70** (100g -49)

Thomy

Moutarde
mi-forte ~~2.00~~ **2.40** (DUOPACK 2x200g)

Margarine Planta
DUOPACK ~~3.95~~ **3.40** (2x250g)

Café Onko

- Gold VAC 250g ~~5.10~~ **4.40**
- S-VAC 250g ~~5.20~~ **4.40**

Roland Zwieback
~~2.95~~ **2.40** (250g)

Ajax ammoniac
nettoie-tout 750ml ~~2.95~~ **2.35**
2000ml ~~6.80~~ **5.80**

Comfort
revitalisant textile ~~7.90~~ **6.30** (4kg (kg 1.57))

Quasar

Montre à quartz pour dames et messieurs
3 indicateurs
étanche 30 mètres
deux modèles à choix
1 an de garantie DENNER

~~1.95~~ **59.-**

Jambons roulés de Pâques
savoureux et légèrement salés, fumés
pièces de 500-1200g VAC

11.90 (kg)

Bonita
pâtes aux œufs frais

- spiraales
- frisettes

500g ~~1.95~~ **1.45**

DENNER SUPERDISCOUNT

Desmond & Duff
12 years Blended Scotch Whisky
40 Vol.-% 75cl

Achetez maintenant No 1 dans les spiritueux!

En raison de la nouvelle loi sur les alcools nous ne pouvons plus indiquer les prix. Seulement dans les filiales disposant d'une patente de spiritueux.

90-3001

Chez Jean-Pierre
Boulangerie - Alimentation

Pour notre magasin de Courtelary, nous cherchons tout de suite ou date à convenir une

vendeuse qualifiée
pour notre nouveau département de boulangerie-pâtisserie et un(e)

vendeur(euse) qualifié(e)
pour notre département de fruits et légumes (avec possibilité de suivre gratuitement un cours de formation).

Nous désirons engager du personnel ayant de l'expérience, du plaisir à la vente et aimant le contact.

Semaine de 5 jours, ambiance de travail agréable.

S'adresser à Famille Jean-Pierre Leuenberger, 2608 Courtelary, ☎ 039/44 11 39. 93-57800

CAPSA CAMILE PIQUEREZ SA

Assortiments pour boîtes et bracelets de montres 2520 La Neuveville, (lac de Bienne), ☎ 038/51 32 32

Pour gérer, de la commande à la livraison, certains produits de notre fabrication (barrettes à ressort, tubes, vis, goupilles, décolletages), nous engageons:

employé polyvalent de bureau et de fabrication
ayant connaissances de la boîte et du bracelet de montre.

Nous offrons emploi stable, indépendant, bien rétribué, toutes meilleures conditions à personne consciencieuse et dynamique.

Offres écrites avec prétentions de salaire à la Direction de l'entreprise.

Toute discrétion assurée. 87-225

COOP NEUCHÂTEL engagerait

un décorateur ou une décoratrice

pour entrée immédiate ou à convenir.

Prestations sociales d'une grande entreprise.

Prendre contact avec
Coop Neuchâtel, Portes-Rouges
55, 2002 Neuchâtel,
☎ 038/25 37 21. 91-405

VOUMARD

Nous cherchons pour notre usine d'HAUTERIVE

électronicien
technicien-électronicien

pour le dépannage et la mise au point de nos machines-outils à commande numérique et à microprocesseurs.

Par la suite, possibilité d'effectuer des déplacements chez nos clients.

Allemand ou anglais souhaité.

Faire offres manuscrites avec curriculum vitae et copies de certificats à

VOUMARD MACHINES CO SA, rue Rouges-Terres 61, 2068 Hauterive/NE,
☎ 038/25 88 41 28-1036

Pour compléter l'effectif du corps enseignant de l'Ecole-Club de La Chaux-de-Fonds, nous cherchons des

professeurs-animateurs

pour quelques heures hebdomadaires dans les disciplines suivantes:

Anglais
Grec moderne

Les candidats(es) voudront bien envoyer leurs offres détaillées à la Direction des Ecoles-Club Migros, rue du Musée 3, 2000 Neuchâtel.

école-club migros 28-92

PLACE DU MARCHÉ CH-1227 CAROUGE ☎ 42'62'80

STUCKER

cherche

monteurs-dépanneurs en brûleurs à mazout-gaz

Seuls les candidats ayant une bonne expérience et quelques années de pratique seront pris en considération.

Entrée immédiate ou à convenir.
Salaire élevé en cas de compétence.
Prestations sociales.

Eventuellement appartement à disposition en cas de convenance.

Faire offre ou se présenter sur rendez-vous. 18-2661

ÉQUIPEMENT DE CHAUFFAGE MAINTENANCE ET ENTRETIEN

Excellente.

La nouvelle Warteck: ½ moins d'alcool, ⅓ de calories en moins.

Warteck fait d'une bière deux coups. Parce que la nouvelle Warteck light, c'est moitié moins d'alcool et ⅓ de calories en moins. Donc une bière légère pour rester svelte, mais une bonne bière 100% authentique. Et pour goûter Warteck light, c'est la simplicité même:



Bon de dégustation.

(Valable dans tous les restaurants qui servent de la bière Warteck.)

J'aimerais goûter la grande nouveauté Warteck et faire d'une bière deux coups. Voudriez-vous me servir une

bouteille de Warteck de 29 cl. Le sous-signé confirme avoir plus de 18 ans.

Nom: _____

Signature: _____

Dégustation: un seul bon par personne. Validité: jusqu'au 31.5.1985.



La vie en blonde.



Usego

votre agréable voisin
Offre de produits frais valable jusqu'au 30.3.85

Fromage Tilsit rouge + vert
● à la coupe
● portions 100 g **1.20**

Crème à café UHT
10 portions 10x12 g **1.-**

Saumon fumé Plaque Baby
pièces 400-600 g 500 g **18.40**

«Wienerli»
2 paires sous vide 200 g **2.30**

Provins Valais Dôle 1983
«Gloire du Rhône»
Une vraie Dôle, harmonieuse et veloutée. 70 cl **7.75**

Provins Valais Fendant 1983
«Domherrenwein»
Un vin blanc fruité et agréable. 70 cl **6.60**

Mont-sur-Rolle 83
«Domaine de Favières»
Un vin blanc aromatique au bouquet typique 70 cl **6.75**

«Pescado» Thon espagnol
poids égoutté 85 g **2.-** (100 g 2.35)

Jus de pomme «tip-top»
1 litre **1.10** (+ dépôt)

«Gourmets» Hero
Choix de légumes avec chanterelles
poids égoutté 540 g **4.70** (100 g -87)

Ariel 5kg **14.70**

Sun 1kg pour votre laveur-vaisselle **3.40**

Salade pommée

du pays la pièce **1.35**

Cailler Demi-œuf «Frigor»
355 g (100 g 4.17) **14.80**

Lapin de Pâques
chocolat au lait suisse 250 g **2.95**

Café Jacobs «Jubila»
moulu, sous vide 250 g **4.20**

Thomy Mayonnaise à la française
265 g (100 g -74) **1.95**

«Dalang» Pâtes aux œufs frais
● Nouilles fines
● Cornettes fines
● Spaghetti 500 g **1.25**

«Sungold» Champignons émincés
poids égoutté 115 g (100 g 1.-) **1.15**

«campy»
Farce pour bouchées à la Reine avec champignons 425 g (100 g -61) **2.60**

Laque Gloria
3 qualités 300 g **4.40** (100 g 1.47)

Colgate Fluor + Minéral 2x115 g
Colgate Gel Fluor + Minéral 2x104 g **4.90**

OFFRES D'EMPLOIS

L'Imprimerie Courvoisier, Journal «L'Impartial» S.A. cherche
un apprenti monteur copiste (département offset)
Entrée: août 1985
Durée de l'apprentissage: trois ans
Jeune homme ayant fréquenté l'école secondaire aura la préférence
Les offres sont à adresser au Bureau du Personnel de l'Imprimerie, rue Neuve 14, La Chaux-de-Fonds



Nous cherchons

jeune employée de bureau

avec certificat et connaissances en informatique.

S'adresser à **UNIVERSO SA, Fabrique des Crêtets**
Crêtets 5, La Chaux-de-Fonds
☎ 039/21 21 55.

91-514

ENSA

Electricité Neuchâteloise SA
Corcelles

Cherche, pour entrée immédiate ou date à convenir:

2 mécaniciens-électriciens ou **monteurs-électriciens**

porteurs d'un CFC, en vue de repourvoir 2 postes vacants dans son service d'exploitation.
Faire offre avec curriculum vitae et prétentions de salaire.

1 apprenti monteur-électricien (4 ans) pour son agence des Ponts-de-Martel.
1 apprenti monteur-électricien (4 ans) pour son agence de Cernier.
2 apprentis électriciens de réseau (3 ans) pour son siège central à Corcelles.

Ces places d'apprentissage sont à occuper dès la rentrée scolaire d'août 1985.

Les candidatures sont à adresser à **Electricité Neuchâteloise SA, Les Vernets, 2035 Corcelles.**

20-27



Acier en barres · Profils spéciaux · Profils de petite section · Feuillards d'acier · Fil d'acier · Petite quincaillerie · Métal dur et outils Bidurit

Pour notre secteur de métal dur, nous cherchons un **suppléant du chef d'atelier**

auquel seront confiées, après une période de formation interne, les tâches principales suivantes:

- gestion de quelques petits groupes de production;
- travaux administratifs;
- remplacement du chef d'atelier.

Si vous possédez une formation de mécanicien ou ouvrier, vous exprimez en français et en allemand, et de plus, avez le sens de l'initiative, un champ d'activité intéressant et varié vous attend chez nous.

Adressez vos offres écrites ou téléphonez à M. Diethelm, qui vous renseignera volontiers plus en détail.

6-2553

Tréfileries Réunies SA Bienne

Rue du Marché-Neuf 33, 2501 Bienne, Tél. 032 22 99 11

BUY UB-1/13 N 280385

OFFRES D'EMPLOIS

POLINOX SA,
Polissage-Mécanique,
2724 Les Breuleux

cherche tout de suite ou pour date à convenir

POLISSEUR QUALIFIÉ

Eventuellement logement à disposition.

Faire offres à: **POLINOX SA,**
Polissage-Mécanique,
2724 Les Breuleux,
☎ 039/54 13 53.

14-35630

DÉPARTEMENT DE L'ÉCONOMIE PUBLIQUE

Par suite de démission honorable du titulaire, un poste de

technicien

est à repourvoir à l'Observatoire cantonal à Neuchâtel.

Exigences:

- ingénieur électricien ETS,
- bonne formation en électronique analogique et digitale.

Obligations et traitement: légaux.

Entrée en fonction: début juin ou à convenir.

Les places mises au concours dans l'Administration cantonale sont ouvertes indifféremment aux femmes et aux hommes.

Les offres de services manuscrites, accompagnées d'un curriculum vitae, ainsi que des copies de diplômes et de certificats, doivent être adressées au Service du personnel de l'Etat, rue du Musée 1, 2001 Neuchâtel, jusqu'au 10 avril 1985.

28-119

DÉPARTEMENT DES FINANCES

Par suite de réorganisation des activités du secrétariat, un poste d'

employé(e) d'administration

est à pourvoir au Service du traitement de l'information, à Neuchâtel.

Exigences:

- formation d'employé(e) de bureau,
- esprit d'initiative et goût pour l'informatique,
- dynamique, sachant travailler de façon précise et indépendante,
- aptitude à assumer le service du téléphone.

Obligations et traitement: légaux.

Entrée en fonction: à convenir.

Les places mises au concours dans l'Administration cantonale sont ouvertes indifféremment aux femmes et aux hommes.

Les offres de services manuscrites, accompagnées d'un curriculum vitae, ainsi que des copies de diplômes et de certificats, doivent être adressées au Service du personnel de l'Etat, rue du Musée 1, 2001 Neuchâtel, jusqu'au 3 avril 1985.

28-119

NISSAN BLUEBIRD

1.8/2.0

Sans plomb

Une classe à part, dans la catégorie moyenne/supérieure. Une familiale toute de perfection: merveilleusement spacieuse, richement équipée et économique à l'emploi. Livrable avec moteur de 1,8 ou 2,0 litres. Superbement confortable, elle permet à toute la famille de voyager avec un maximum d'agrément. Quant au break Nissan Bluebird, le véhicule pour tout et pour tous, il représente une version encore plus spacieuse - idéale pour les campeurs, artisans et tous ceux qui ont besoin d'un important volume de chargement. Chez un des concessionnaires NISSAN (plus de 300 en Suisse), effectuez une course d'essai au volant de la Bluebird - aujourd'hui encore! Votre famille sera enthousiasmée.

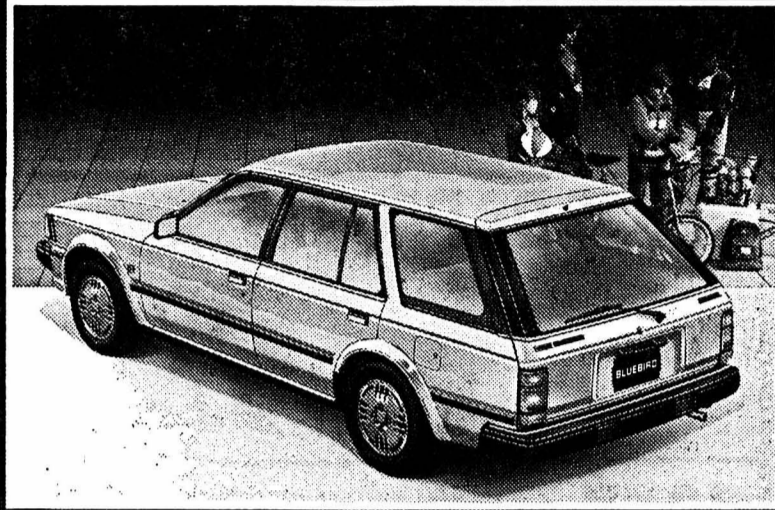

Fr. 16 990.-

NISSAN Bluebird 1.8 GL berline
66 kW (90 CV/DIN), boîte à 5 vitesses, traction avant

Moteur de 1,8 ou 2,0 litres, 66 kW (90 CV/DIN) ou 73 kW (100 CV/DIN), suspension à roues indépendantes, direction assistée*. Equipement: radio OL/OM/OUC, lecteur stéréo*, dossier arrière en 2 parties rabattables séparément*, 2 rétroviseurs extérieurs à commande électrique*, compte-tours, feux anti-brouillard à l'arrière et bien d'autres raffinements. (*seulement SGL)

Nissan Motor (Schweiz) AG, Bergermoosstrasse 4, 8902 Urdorf, téléphone 01/734 28 11

Le Locle: Garage du Strand, 039/31 29 41.

La Chaux-de-Fonds: Garage-Carosserie de l'Est, P. Visinand, 039/28 51 88.
La Chaux-de-Fonds: Frédéric Winkelmann, 039/28 35 80.

LATECHNIQUE EN PLUS



TWS

154-273220

5/85/1

Petit feuilleton de «L'IMPARTIAL»

49

ANDRÉ BESSON

L'infirmière des neiges

Roman

Editions Mon Village SA, à Vulliens

A Brégivres, elle soignait Louissette Martinielli, une jeune mère de six enfants qui se remettait mal de ses dernières couches. Son mari, peintre en bâtiment au chômage, s'était mis à boire. Bien souvent, il n'y avait pas d'argent à la maison. L'infirmière apportait alors avec elle de la nourriture que lui donnaient ses parents ou d'autres clients compatissants.

Au Ludiot, un hameau de Thévilley, elle devait monter périodiquement chez Madeleine Cuenat, une grande femme maigre d'une quarantaine d'années mariée à un exploitant forestier. C'était le type même de la malade imaginaire qui se découvrait tous les matins une nouvelle affection. Elle faisait venir alter-

nativement, parfois simultanément, les deux médecins de la région. Ils lui prescrivaient, par dérision, les mêmes calmants, les mêmes médicaments inoffensifs. Pierrette se serait bien dispensée d'aller lui faire chaque jour des piqûres mystificatrices étant donné les difficultés d'accès à son domicile.

A Lancray, elle soignait par contre un malade irrémédiablement condamné. Il s'agissait de Joseph Mathey, ancien résistant-déporté atteint d'un cancer à l'estomac. Réduit à l'état de squelette comme au sortir du camp de Dachau où il avait été interné durant la dernière guerre, cet homme admirable faisait preuve d'un courage extraordinaire. Il trouvait même encore la force de plaisanter.

Quant à Mme Macheret, la femme du notaire de Valfroy, elle venait de manquer son deuxième suicide parce qu'elle ne pouvait pas avoir d'enfant. C'était une névrosée qui se mettait à pleurer, à crier parfois d'une manière effrayante ou qui restait prostrée des journées entières sans desserrer les dents.

Dans chaque foyer, elle abordait donc un cas différent, un problème qu'elle devait affronter avec tact, en pesant chacune de ses paroles. Heureusement, elle n'avait pas affaire qu'à des situations aussi excessives. Parmi sa clientèle, il y avait des malades beaucoup plus

faciles. Des gens grippés ou atteints d'un lumbago, des personnes âgées, des enfants souffrant de petit bobos.

Au grand étonnement de Pierrette, Manuel de Villanova s'était mis à s'intéresser à ce petit monde des hameaux perdus et des villages du Haut-Pays. Il lui demandait chaque soir des nouvelles de tel ou tel, comme s'il les connaissait lui-même. Comme si leur vie avait pris de jour en jour à ses yeux, plus d'importance que ses propres problèmes qu'il ne paraissait plus pressé d'aborder et de résoudre.

XVIII

Lorsque l'infirmière rentra à Hautecombe, le soir du 13 décembre, le jeune homme lui annonça:

- Cette fois, ça y est, j'ai pris la décision de retourner en Suisse.

Elle ressentit aussitôt une sorte de malaise. Comme si une main crispée lui torturait l'estomac. Elle fit cependant un effort pour masquer son trouble et demanda avec un sourire contraint:

- Pourquoi voulez-vous partir déjà? Vous pourriez attendre encore un peu. Personne ne

vous chasse. Vous ne vous sentez donc pas bien chez nous?

- Au contraire. Il y a longtemps que je n'ai connu une telle tranquillité. Mais à présent, je suis complètement guéri. Je ne veux pas rester éternellement à votre charge. Vivre en dehors du monde, de feu de bois et de songes...

Depuis plusieurs jours, Pierrette appréhendait ces propos. Elle n'avait plus jamais abordé la question de son départ. Elle aurait voulu pouvoir arrêter le temps. Afin de le retrouver indéfiniment chaque soir à son retour. Pour goûter en sa compagnie les joies toutes simples, le bonheur ineffable qu'il lui procurait par sa seule présence.

La conversation sur ce sujet morose s'arrêta là, car ils passèrent presque aussitôt à table pour le repas pris en commun avec les parents.

Quand ils se retrouvèrent plus tard sous la cheminée, ils restèrent un long instant silencieux, mutuellement embarrassés. Comme si quelque chose s'était glissé entre eux. Un rideau flou. Un nuage désagréable qui les séparait l'un de l'autre.

Manuel reprit le premier la parole.

- Je partirai demain, dans la journée, dit-il.

(à suivre)

frais chez

Waro

valable dès le 28.3.85



ENDIVES BELGES

délicat, étrangères

sachet de 500 g

1.90

CREME A CAFÉ

UHT

½ litre

2.40

(+ dépôt)

OEUF DE PAQUES

teints import Cl. A 50/55 g

1.50

6 pièces

CAFÉ PRIMORO VAC

● moulu prêt à filtrer ● emballage sous vide

250 g

3.80

(100 g 1.52)

FENDANT

«Le Salut du Valais» 1983

70 cl

5.50

DESSERT OETKER

Crèmes à cuire ● Vanille ● Chocolat

le sachet

-.85

ORANGINA

1 litre

-.85

(+ dépôt)

MARS BOUNTY

180 g

1.50

(100 g -.83)

ROULADE CHOCOLAT RITZ

275 g

2.60

(100 g -.95)

MERINGUES GEANTES

8 pièces

160 g

2.90

(100 g 1.81)

BISCUITS KAMBLY CHOCOLAIT

125 g

1.95

ANANAS RIO GRANDE

10 tranches

340 g

1.50

(100 g -.39)

DIXAN

5 kg

12.90

MARTINI

● rouge ● blanc

1 litre

Fr....

(Seulement dans les filiales avec patente)

Boucherie Charcuterie

Votre maître boucher vous sert à:

- LE LOCLE, rue Bournot 31
- SIGNY
- ONEX, grd. Communes 46-68
- THONEX, rue de Genève 109
- PAYERNE, rue de Lausanne 21
- YVERDON, Waro le Bey
- PETIT-LANCY, Chemin de la Caroline 18

RAGOUT DE VEAU

1 kg

15.-

ROTI DE VEAU ROULE

1 kg

16.-



L'exposition Suisse de surf avec les nouveautés

Bienne (patinoire) 28-31 mars 1985

Jeu: 28 mars 17 à 22 heures
Ven: 29 mars 10 à 22 heures
Sam: 30 mars 10 à 21 heures
Dim: 31 mars 10 à 18 heures

Centre test de planches au bord du lac - Passionnants films de surf projetés sur grand écran de 100 m² - Exposition spéciale Mobilhome - Grand concours de construction de surf (viens avec ta plus belle planche...) - Exposition de photos Daniel Forster

Planches à voile, accessoires, équipement et vacances

06-2345

Appareils électroménagers

FUST

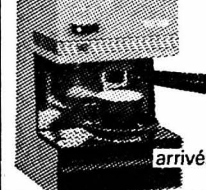

On achète les machines à café de toutes les marques de qualité chez Fust au prix Fust le plus bas

Les derniers modèles de Electrolux, Jura, Gaggia, Siemens, Moulinex et Turmix sont arrivés. Le modèle simple de Moulinex se trouve déjà à partir de fr. 149.-

Garantie de prix: Argent remboursé, si vous trouvez le même meilleur marché ailleurs

Chaux-de-Fonds, Jumbo
Bienne, Rue Centrale 36
Brugg, Carrefour-Hypermarkt
marin centre
Yverdon, Rue de la Plaine 9

039 26 68 65
032 22 85 25
032 53 54 74
038 33 48 48
024 21 86 15

Cuisines et salles de bains agencées

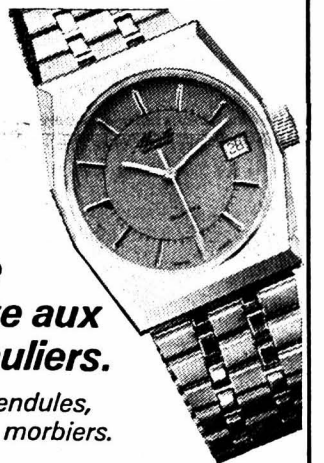

Vente directe aux particuliers.

Bijoux, pendules, montres, morbiers.

Magasin:

63, rue de la Serre
1er étage
La Chaux-de-Fonds
Tél. 23 26 65

Musette GUY-ROBERT

Rabais sur tous les articles **30%**

30^e anniversaire 1955-1985
école
Prévôtoise Moutier

06-16036

Dites-nous quels cours vous intéressent, en les contremarquant:

Cours du jour

- Secrétariat
- Préparation aux examens PTT, CFF, police, douane, administration
- Préparation aux apprentissages, aux écoles d'infirmières-assistantes, de nurses, etc.

Cours du soir

- Dactylographie
- Sténographie Aimé Paris
- Correspondance commerciale, économie et droit
- Comptabilité et gestion
- Anglais

Vous serez renseigné gratuitement et sans engagement.

Mme/Mlle/M. _____

Adresse: _____

No postal et localité: _____

A expédier à l'Ecole Prévôtoise, Blanche-Terre 20, 2740 Moutier, tél. 032 / 93 20 33.

IMP



Sharp Système 111

Le moins cher des ensembles Hi-Fi «Midi» de cette classe: Ampli 2 x 40 watts. Tuner à synthétiseur numérique ondes L, M, FM avec 7 présélections. Platine cassette à chargement frontal, Dolby B. Platine disque tout automatique à bras tangentiel. 2 enceintes acoustiques 2 voies, Bass-Reflex. Avec rack de table. Location: 40.- p. mois (5 mois minimum) tout compris, avec tarif dégressif.

Comparez vous-même!

magasin spécialisé: fr.
discount: fr.
autre: fr.

Radio TV Steiner:

995.-

au lieu de 1145.-

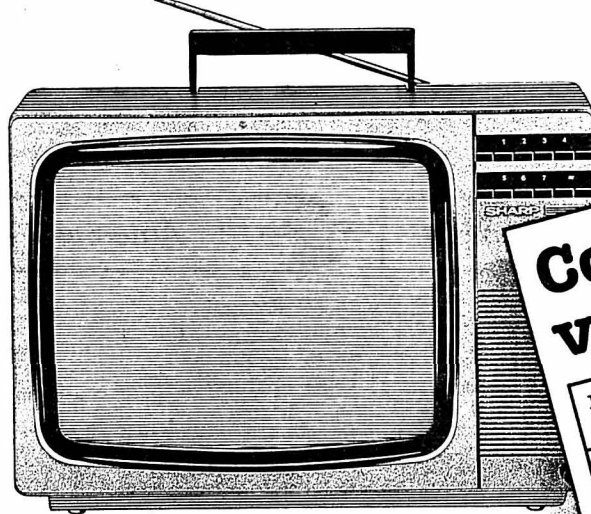

Sharp C 1403

Le moins cher des TV couleur de cette classe: TV couleur portable avec écran 36 cm à réglages automatiques. 8 sélections possibles en Pal: tous les programmes Suisse. Antenne télescopique et poignée de transport. Prise antenne extérieure.

Comparez vous-même!

magasin spécialisé: fr.
discount: fr.
autre: fr.

Radio TV Steiner:

498.-

Steiner? le meilleur!

Vous pouvez comparer ici:

La Chaux-de-Fonds:
53, av. Léopold-Robert (sous les arcades)
Neuchâtel:
Rues du Seyon/Moulins 4.

Pour choisir chez vous: 039 28 31 16.
Radio TV Steiner:
66 magasins et 3 Computer Centers.

RADIO TV STEINER



Service rapide et soigné par nos mécaniciens professionnels dans nos propres ateliers.

Vélo de sport SWISS OLYMPIC pour dames et messieurs, 5 vitesses, complètement équipé. Avec guidon sport ou anglais.

299.-

Garantie totale 1 an, garantie cadre 5 ans.

Jeu de la Fortune 5
??7?
Numéro gagnant intégral dans votre grand magasin.

GRAND BINGO

Vélos SWISS OLYMPIC. En collaboration avec la Fondation Aide Sportive Suisse et le Comité Olympique Suisse (COS): utilisés par de nombreux sportifs suisses renommés.



YACHTING veneziani vernici

Antifouling - Technologie de pointe
Distribution exclusive pour le canton et le lac de Neuchâtel

Eugenio Beffa
Vernis + Couleurs - Papiers peints

La Chaux-de-Fonds, ☎ 039/23 08 33/34 - Serre 28
Neuchâtel, ☎ 038/24 36 52, Draizes 4

L'annonce, reflet vivant du marché

X

Seul le **prêt Procrédit** est un **Procrédit**

Toutes les 2 minutes quelqu'un bénéficie d'un «Procrédit»
vous aussi vous pouvez bénéficier d'un «Procrédit»

veuillez me verser Fr.
Je rembourserai par mois Fr.

Nom
Prénom
Rue No.
NP/localité

à adresser dès aujourd'hui à:
Banque Procrédit
2301 La Chaux-de-Fonds, 81 M4
Avenue L.-Robert 23, Tél. 039-23 16 12

rapide simple discret

