

ZF 147

A combler sa place

Études  
 sur  
**LES GLACIERS**  
 par  
**L. AGASSIZ.**



Dessinés d'après nature

*et Lithographiés*

par

J<sup>ph</sup> BETTANNIER

1840.

à la Lithographie  
de

H. NICOLET

à NEUCHÂTEL

Suisse.



ZF \*  
147







N.° 376A. | Vol.

Comp. Tabl. *et atlas.*



Z F 147

Bibliothèque publique  
de Neuchâtel.

Texte: Q 2040



173' 828



N.º 376A.  
Comp. 5  
9.  
Z  
Bibliothèque  
de N

ATELIER DE REL  
H. SCHMI  
17 Vieux-Ch  
NEUCHÂTEL







N.° 376A

Comp.

9.

Z  
Bibliothèque  
de N







1.

Lith. et Imp. chez Neuchâtel (Suisse)

Dess. d'après nature et lith. par Delamare

PANOROMA DES GLACIERS DU MONT ROSE,  
Partie orientale de la chaîne.



N.º 376.  
Comp.  
9.  
Z  
Biblioth.  
de I





PANORAMA DES GLACIERS DU MONT ROSE.

Partie occidentale de la chaîne.





Carte topographique de la région de la Roche-Blanche et de la Grande-Gravine.





Édit. de M. Esclapart, Neuchâtel (Suisse)

Dess. d'après nature et lith. par B. Estamier

### PANOROMA DES GLACIERS DU MONT ROSE,

Partie occidentale de la chaîne.



N.º 376.  
Comp.  
9.  
Z  
Biblioth  
de





GLACIER DE ZERMATT.

Partie supérieure, prise au-dessous du Riffelhorn.



Белая арктическая гора на горах у Виллеборга  
СТУСНЕВ ДЕ НЕВИЛЛ







Dess. d'après nature et lith. par. Bettermun.

Lith. de Niclot à Neuchâtel (Suisse.)

### GLACIER DE ZERMATT.

Partie supérieure, prise au-dessous du Riffelhorn.



N.º 376  
Comp.  
9.  
Z  
Biblioth  
de





GLACIER DE ZERMATT

Partie Moyenne.



9.

Biblioth  
de







Lith de Nicolet à Neuchatel (Suisse)

Beltannier in lap.

GLACIER DE ZERMATT.

Partie Moyenne.



N.º 376

Comp.

9.

Z

Bibliott  
de













Dess. d'après nature et Lith. par Balthazard.

**GLACIER DE ZERMATT.**

Partie inférieure, vue de côté, au dernier contour du glacier.

Lithda Nicolet à Neuchâtel (Suisse.)



N° 376

Comp.

9.

Bibliot  
de





GLACIER DE ZERMATT

Extrémité inférieure.



EXPLICATION DE LA CARTE

LE DÉPARTEMENT DE LA SEINE







Lith. de Nicolet à Neuchâtel ( Suisse )

Dess. d'après nature et Lith. par Bellamier.

### GLACIER DE ZERMATT.

Extrémité inférieure.



N.º 376  
Comp.  
9.  
Z  
Bibliot  
de





GLACIER DE ZERMATT.

Flanc de l'extrémité inférieure.



g.

Bibliot  
de







Lith. de Nicolet & Neschatel (Suisse.)

Des. d'après nature et Lith. par Battamier.

**GLACIER DE ZERMATT,**

Flanc de l'Extrémité inférieure.



N.° 3  
Comp.  
9.  
Bibli  
c





ROCHES POLIES DES BORDS DU GLACIER DE ZERMATT.



ROCHERS MOULINIEZ DEZ BOBBAZ DUN CHAVCHES DE NIEBIAVILLE





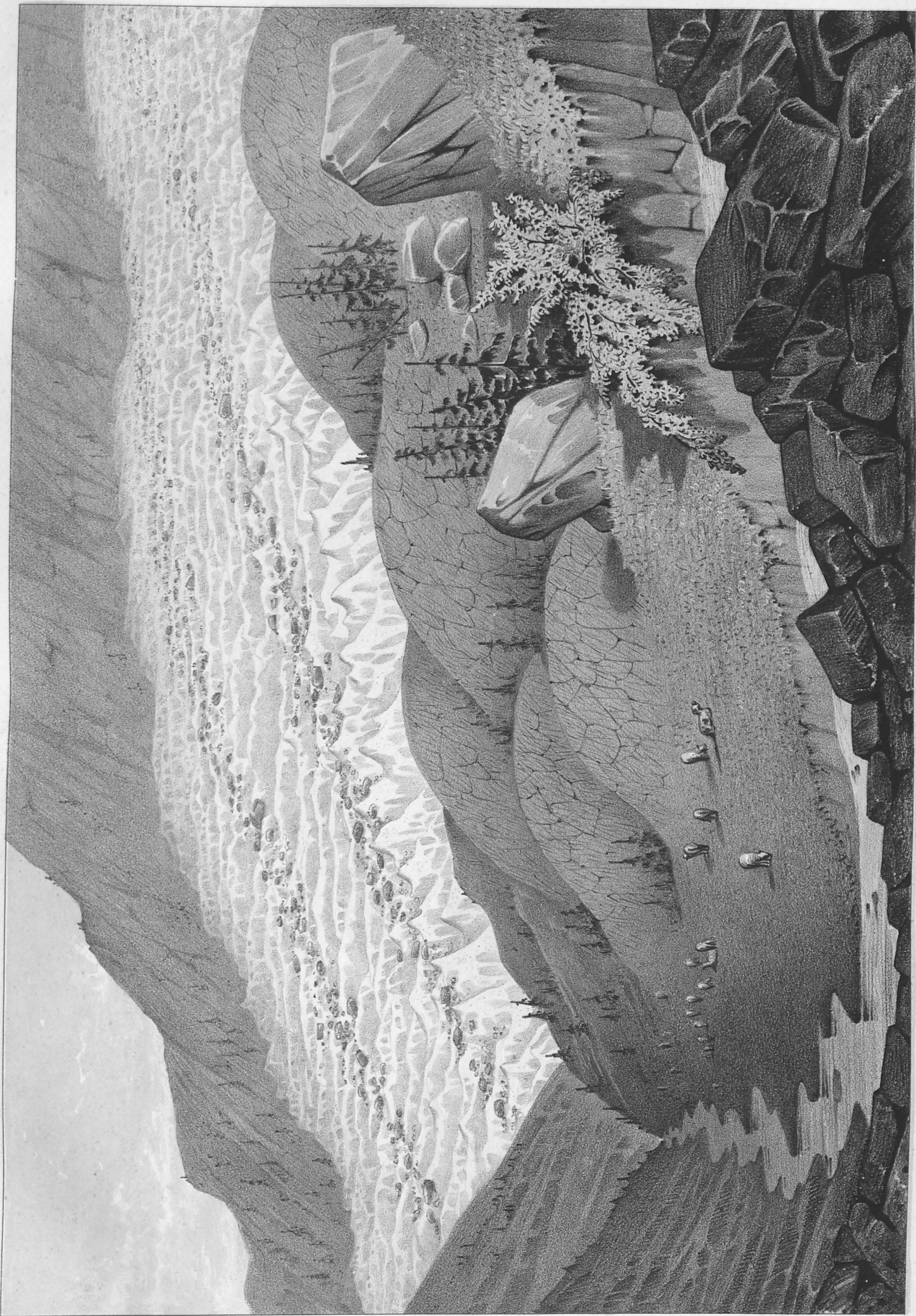

64 d'après nature, et lith. par Balthazard.

Lith. de Nicolet à Neuchâtel.

ROCHES POLIES DES BORDS DU GLACIER DE ZERMATT.



5555  
N.° 3  
Comp  
9  
Bibl  
5555





GLACIER DE VIESCH.  
Extrémité inférieure.



Exposition Universelle  
CITY DE ALEXANDRIA





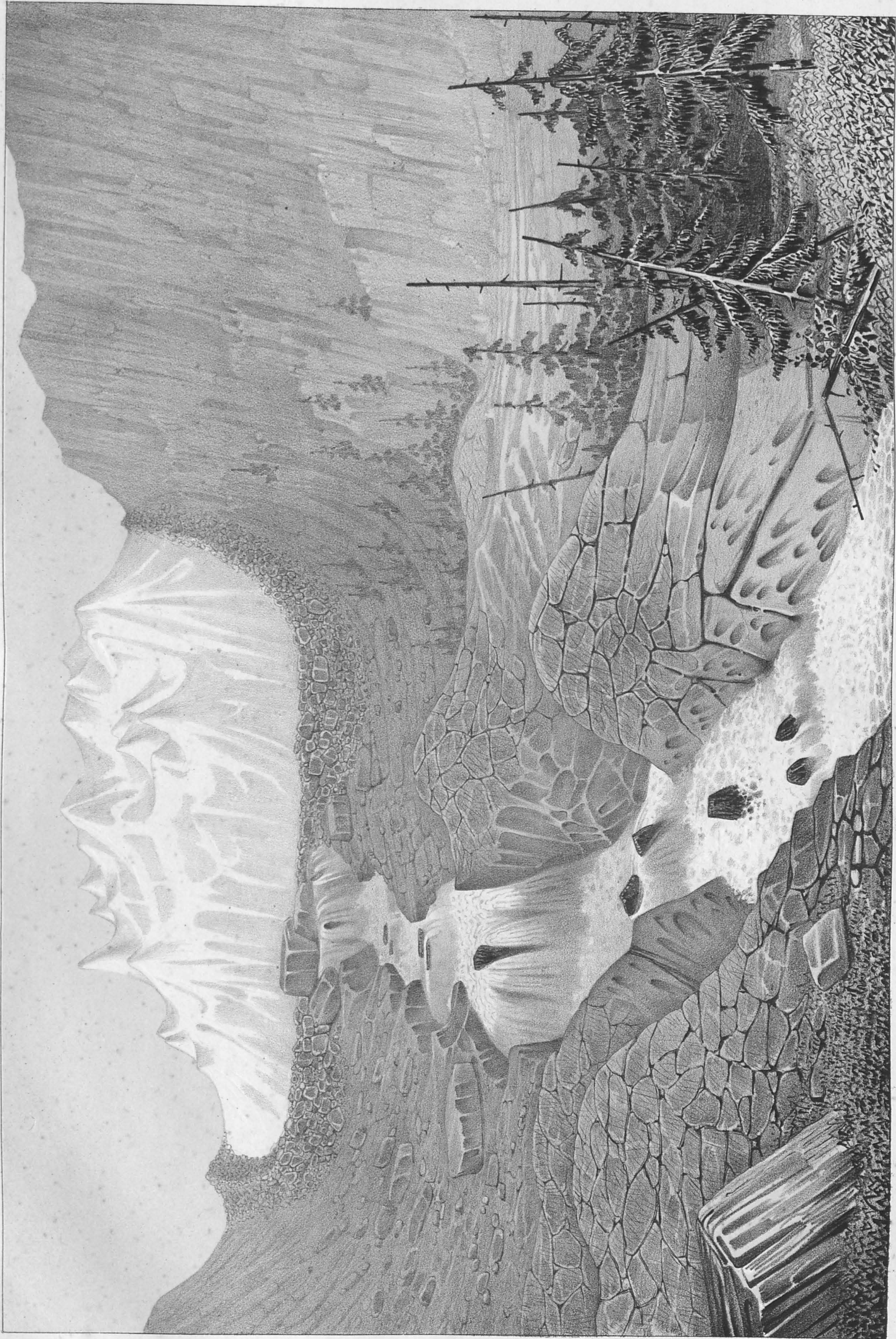

Lith. de Nicolet & Neuchâtel (Genève).

Dess. d'après nature et lith. par Bellemine.

### GLACIER DE VIESCH,

Moraine Terminale.



N.  
Comp  
9  
Bib





GLACIER DE VIESCH.









Des. par et lith. par. Belzoni.

Lith. de Nicolet & Neuchâtel.

GLACIER DE VIESCH.



N.  
Com  
9  
Bi





GLACIER DE FINELEN.



GLACIER DE LIMETEN







Exp. nat. et lith. par DeLamaze.

Lith. de Hecquet & Juchaux.

GLACIER DE FINJELEN.



N  
Co  
0  
I







СРЕДНЕЕ ПУТИНО







Benjamin edrat et lith.

Lith. de Nicolet à Vevey.

GLACIER ET LAC D'ALLETSCH.



11



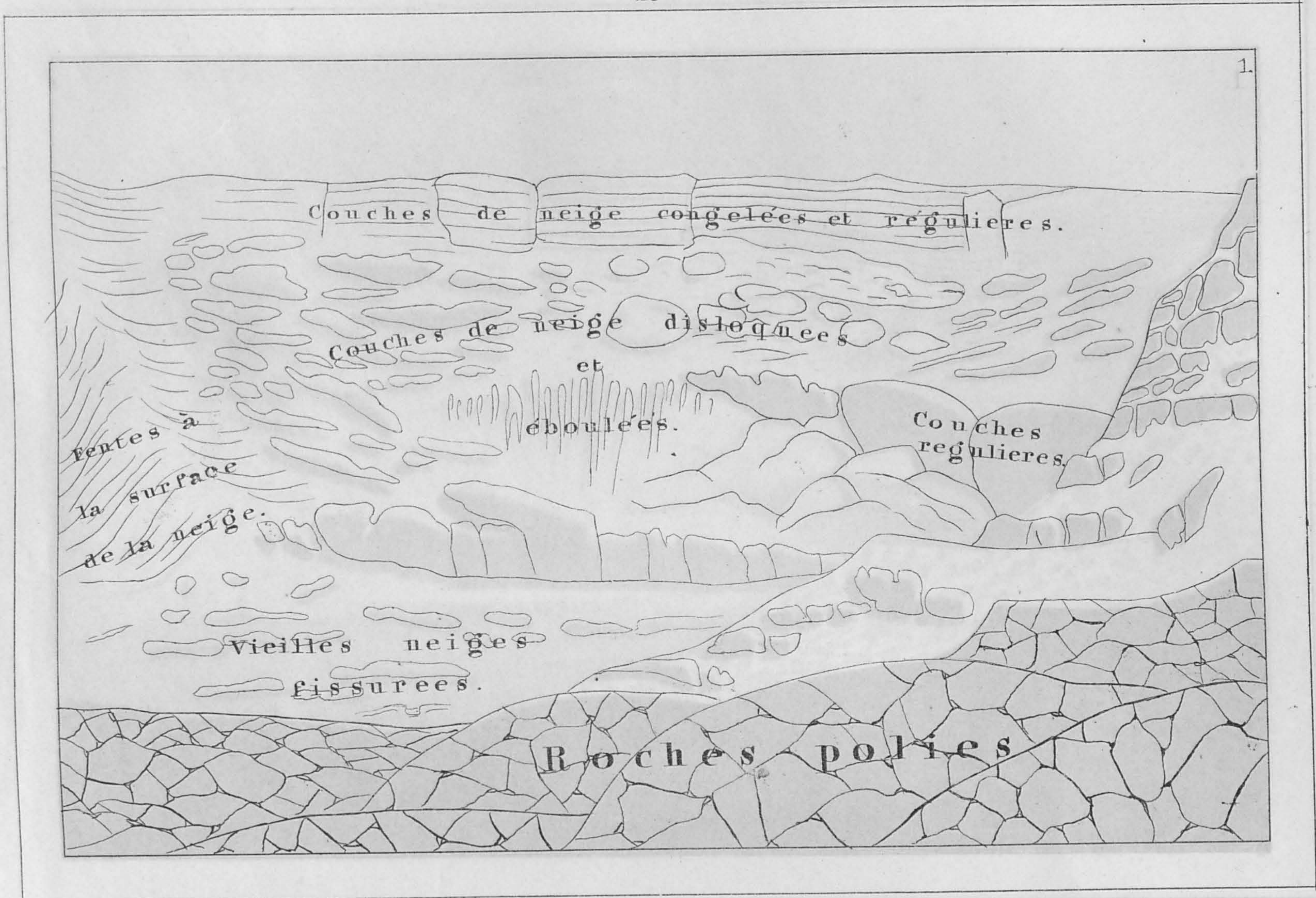

STRATIFICATION DU GLACIER DE S. THEODULE.

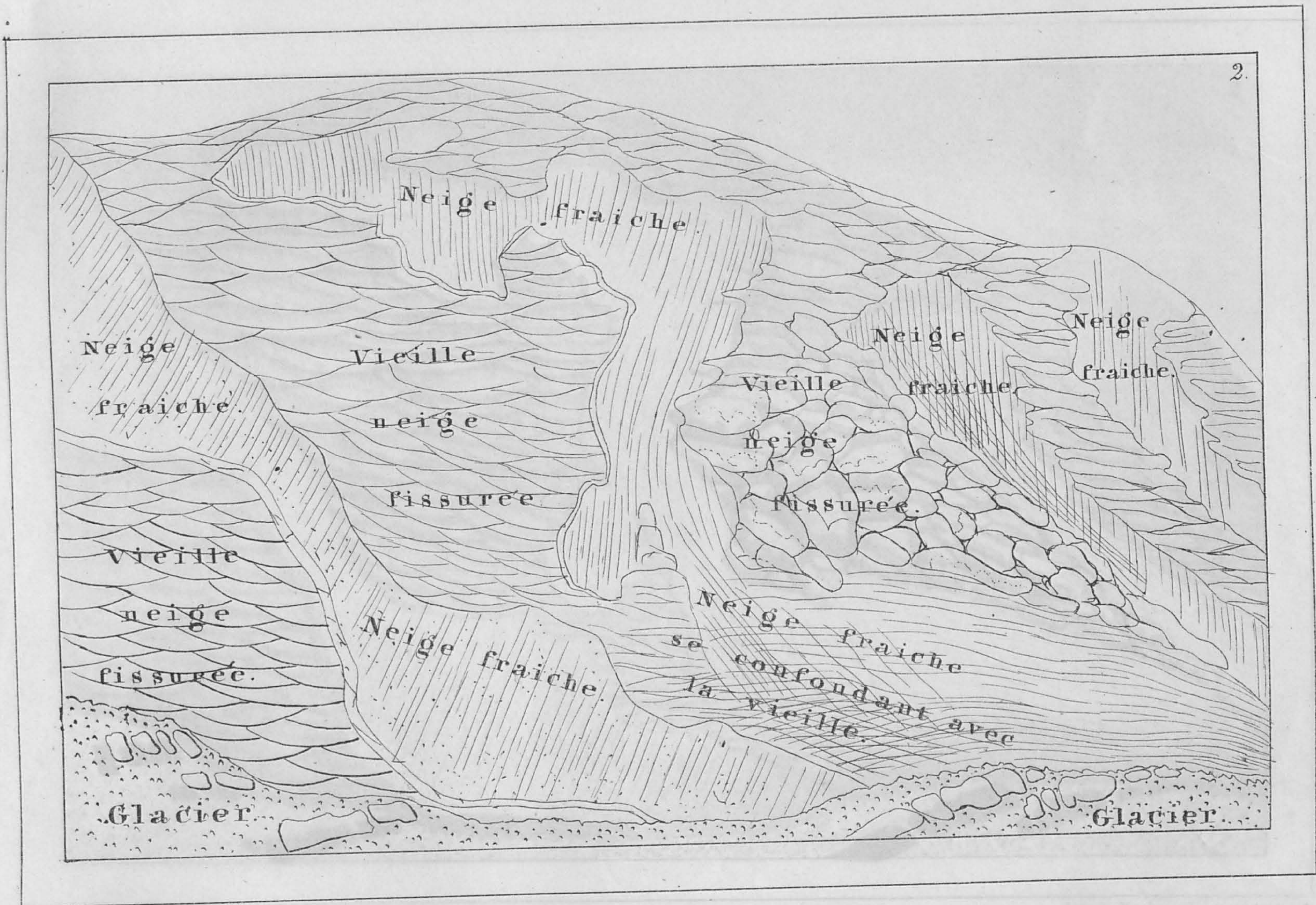

VIEILLE NEIGE FISSURÉE, AVEC DES TACHES DE NEIGE FRAICHE.



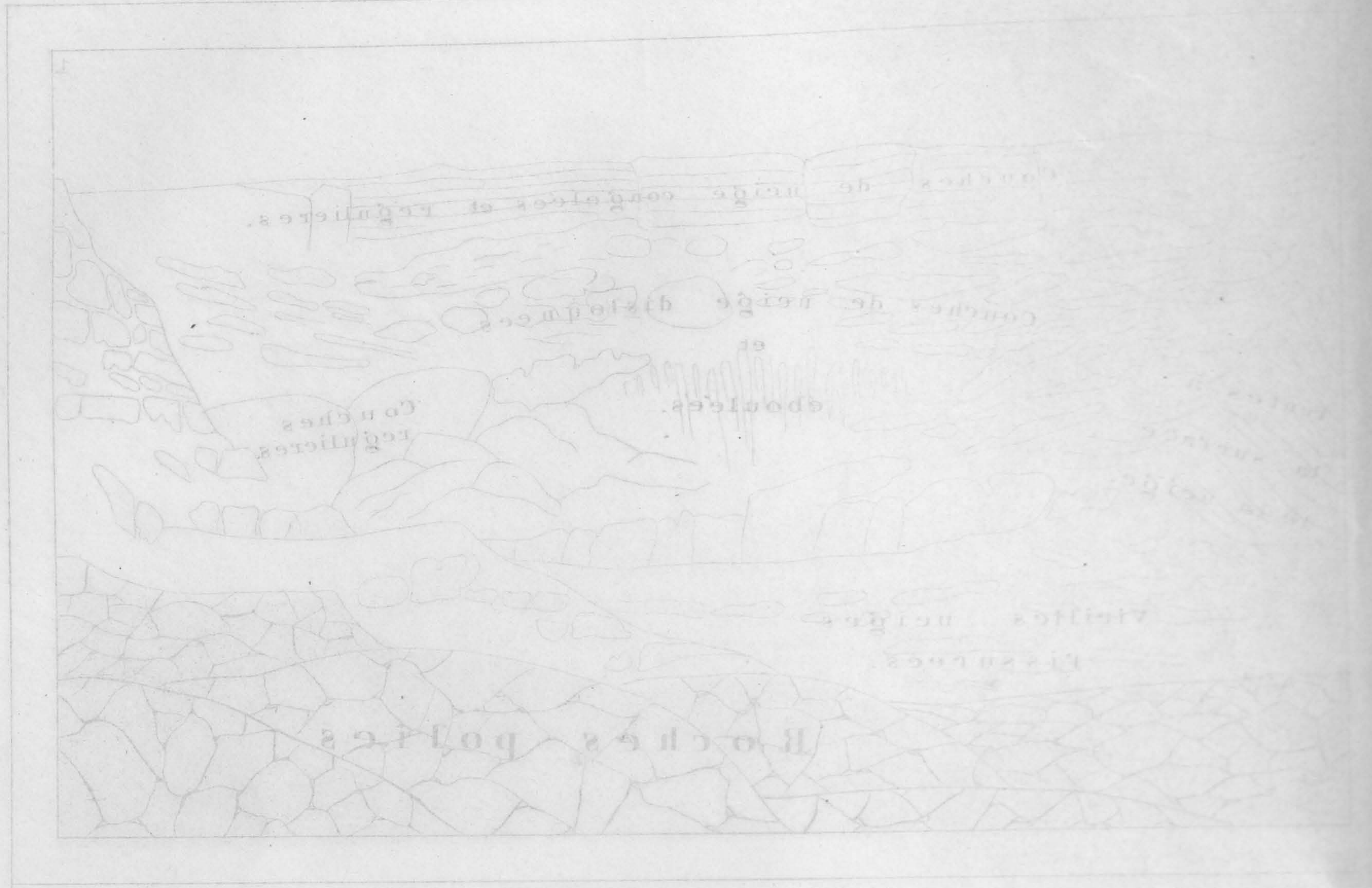

STRATIFICATION DU GLACIER DE S. THEODORIE.

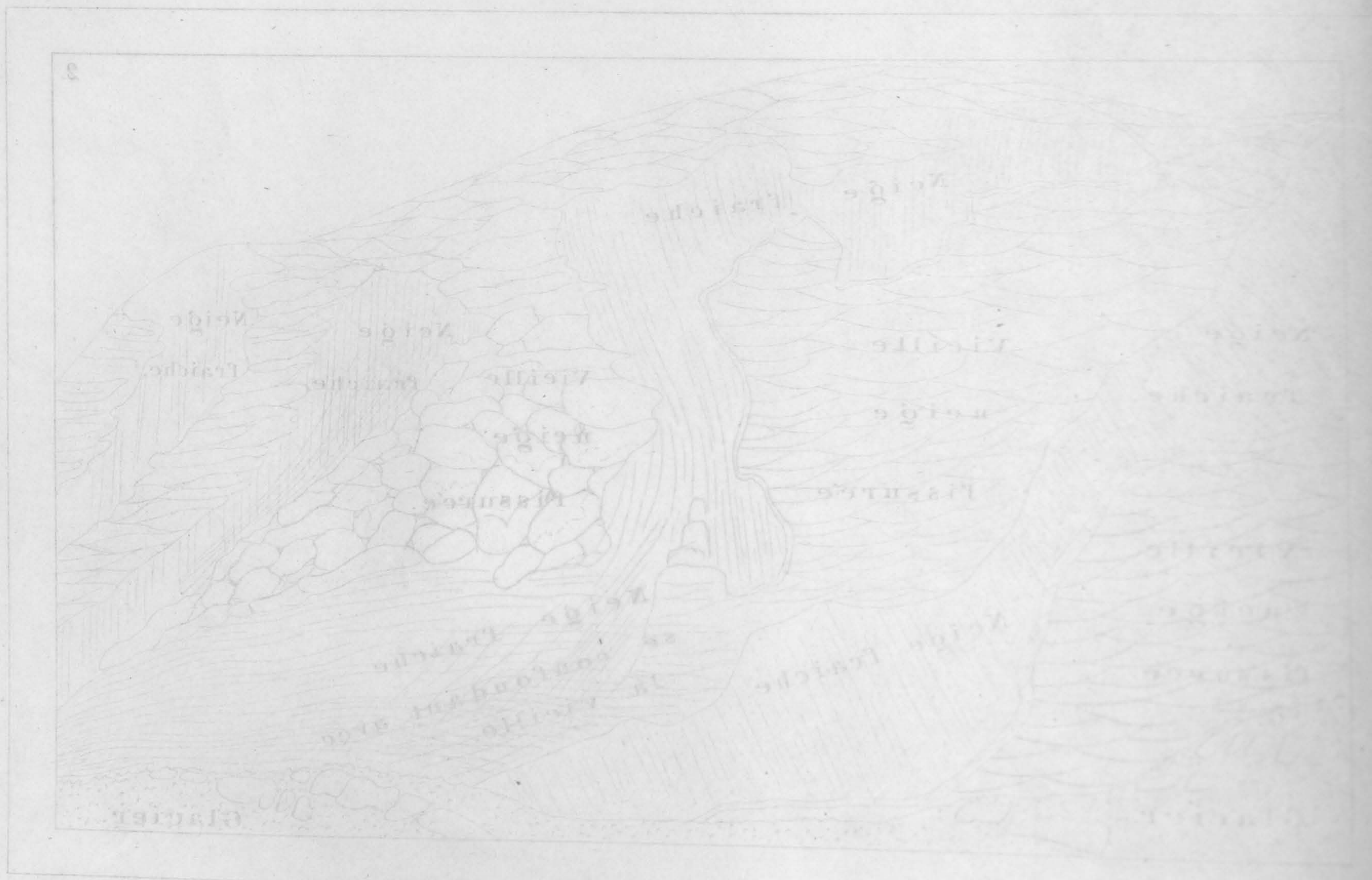

STRATIFICATION DU GLACIER DE S. THEODORIE.



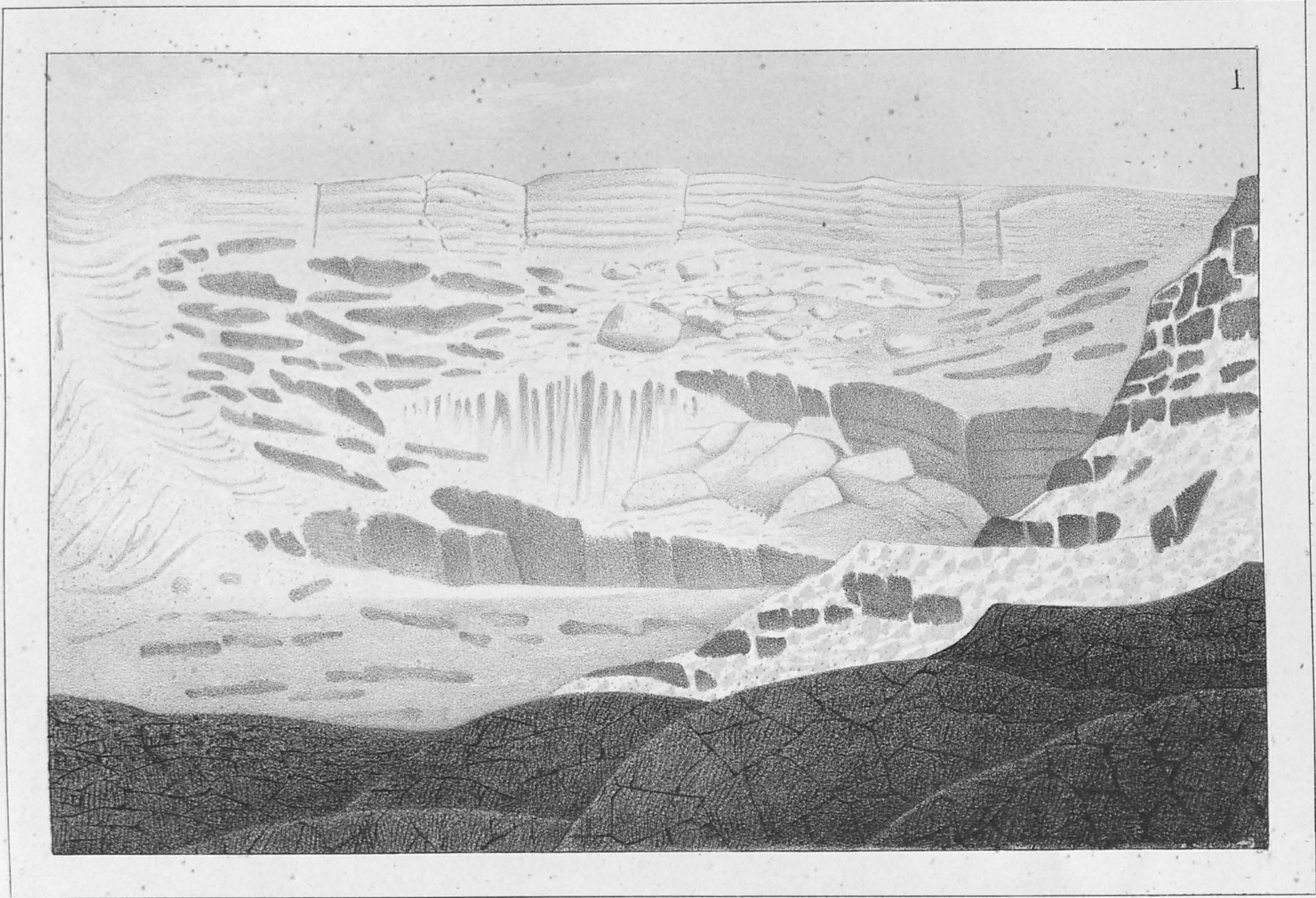

STRATIFICATION DU GLACIER DE S. THÉODULE.

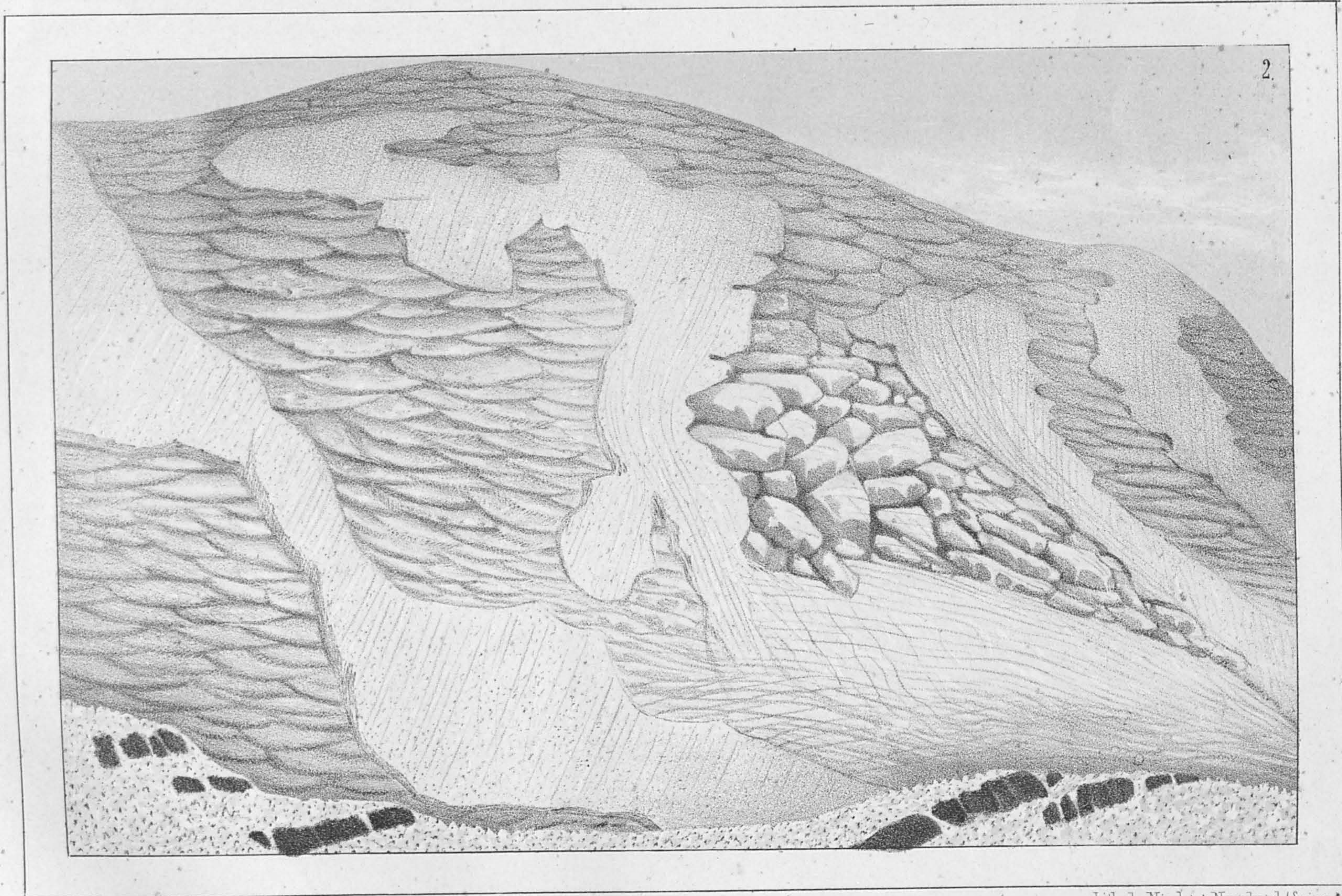

D'après nat et lith par Bettanier.

Lith de Nicolet à Neuchâtel (Suisse.)

VIEILLE NEIGE FISSURÉE, AVEC DES TACHES DE NEIGE FRAICHE.







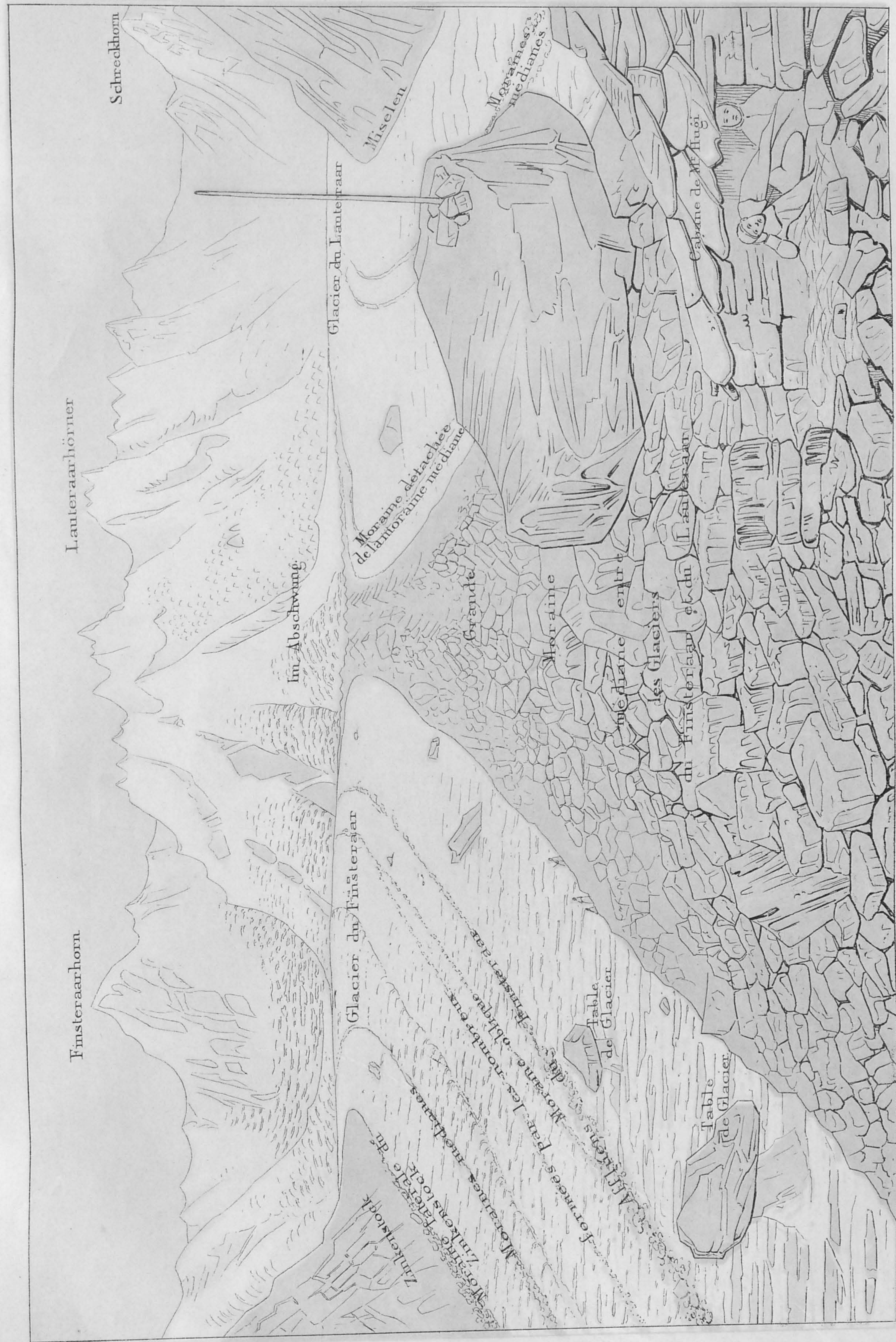

GLACIER DE L'AAR.

Partie Supérieure avec la cabane de M<sup>r</sup> Hugli.



Plan de l'abbaye de Saint-Hilaire de M. H. H. H.  
 CHATELAIN DE L'ANNEE







Dess. d'après nature et lith. par Bettanner.

Lith. de Nicot & Neuchâtel, (Genève.)

### GLACIER DE L'AAR.

Partie Supérieure avec la cabane de M<sup>r</sup> Hugli.









TOURTES ARRONDIES, POKIS ET SIKKES AU DESSUS DE LA HANDECK.









Dess. d'après nat. et lithogr. de Hauser.

Lith. de Neuberger & Neuberger, Paris.

DOMES ARRONDIS, POLIS ET STRIÉS, AU DESSUS DE LA HANDECK.









MILLON-PLATTE A LA HAMDECK









Das Bild ist ein Original von B. H. H. H.

Druck von Nicot & Neuchâtel (Suisse)

HOELLEN-PLATTE A LA HANDECK.









ROCHES FOLIES DU LANDERON









Des. d'après nat. et lith. par Bettanier.

ROCHES POLIES DU LANDERON.

Lith. de Nicolet, à Neuchâtel. (Suisse.)









12.5.7. (Museum of the Royal Society, London)  
(Museum of the Royal Society, London)









Lith de Nicolet à Neuchâtel (Suisse.)

FRAGMENS DE ROCHES POLIES.  
 1. 2. de Zermatt. 3. 4. de Rosenlani et 5. du Landeron.  
 (Grandeur naturelle.)

Dess. d'après nat. et lith. par Bettemy.















