

L'IMPARTIAL

FEUILLE D'AVIS DES MONTAGNES / FONDÉE EN 1806

70-centimes QUOTIDIEN NEUCHATELOIS ET JURASSIEN PARISSANT A LA CHAUX-DE-FONDS Administration (039) 21 13-4; Rédaction

La vérification des DC-10 aux Etats-Unis Le boulon innocent

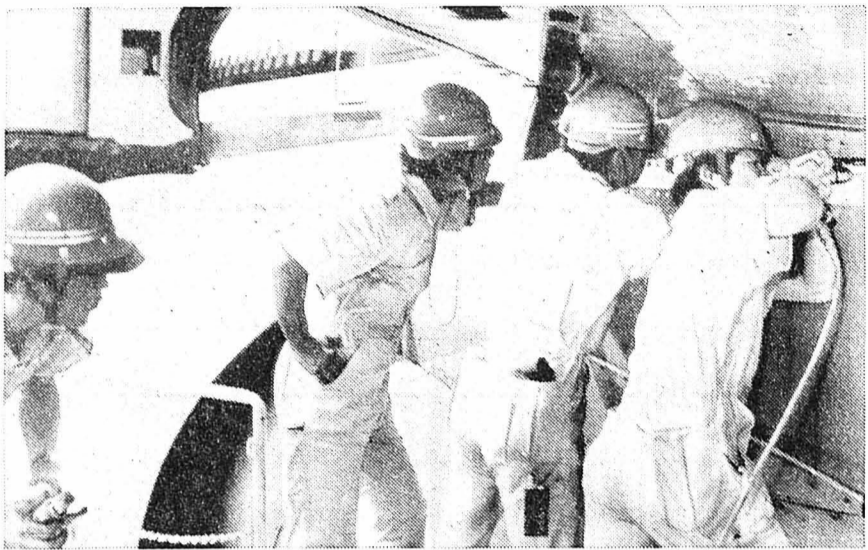

Par mesure de sécurité, des techniciens des Japan Airlines remplacent des boulons d'un DC-10 nippon. (bélino AP)

Un membre de la Chambre des représentants a estimé mercredi que le Congrès devra enquêter sur les conditions d'octroi par l'Administration de l'aviation civile (FAA), du certificat de navigabilité du DC-10 de McDonnell Douglas.

M. John Burton (démocrate, Californie), président de la sous-commission de la Chambre des représentants sur les activités gouvernementales et le transport, a déclaré : « Il semble presque certain que la FAA a certifié conforme des éléments du DC-10 qui se sont révélés à la base de la tragédie de vendredi dernier ».

Le représentant a déjà écrit au directeur de la FAA, M. Langhorn Bond, qu'une enquête en ce sens aurait lieu le plus tôt possible. Dans sa lettre, M. Burton écrit notamment qu'il est prématuré d'affirmer que la procédure de certification de l'appareil est une cause « directe » de l'accident de l'aéroport de Chicago. Toutefois, il estime nécessaire que la sous-commission « étudie cette possibilité ».

PAS DE PRÉCISIONS

D'autre part, l'inspection des DC-10 utilisés par les compagnies aériennes américaines a permis de découvrir de nouveaux défauts dans ces appareils fabriqués par la firme McDonnell Douglas, ont indiqué les autorités fédérales.

► Suite en page 32

Allemagne de l'Ouest Nouveau président du Bundestag

M. Richard Stuecklen, de la CSU (chrétien-social bavarois, opposition), a été élu hier président du Bundestag. Il a recueilli une très large majorité de 410 voix contre 40, et 19 abstentions. M. Stuecklen succède à M. Karl Carstens (CDU, chrétien-démocrate, opposition), élu le 23 mai dernier à la présidence de la RFA.

► Suite en page 32



La Pologne dans l'attente de l'arrivée du Pape Mesures de sécurité

Les journaux polonais ont publié hier un communiqué des autorités révélant le dispositif routier mis en place par la police pour « assurer l'ordre et la sécurité pendant la visite du Saint-Père en Pologne ». (Rappelons que le Pape arrive demain à Varsovie).

« La direction des routes appelle les automobilistes qui n'ont pas besoin de voyager à repousser leur voyage jusqu'à la fin de la visite » de Jean Paul II. La police, qui a commencé mercredi à refouler les voitures immatriculées ailleurs que dans la capitale, maintiendra ces contrôles jusqu'au 5 juin, soit deux jours après le départ de Jean Paul II de la capitale. On s'attend en effet à ce qu'un million de pèlerins viennent s'ajouter aux 1,3 million d'habitants de Varsovie pendant cette visite.

Des policiers viendront renforcer les effectifs normaux des forces de l'ordre dès ce soir dans la capitale, le long de la route de l'aéroport et à Poznan, prochaine étape du Pape. A Cracovie, des mesures semblables resteront en vigueur jusqu'au 15 juin, cinq jours après la fin de ce voyage historique.

Il est par ailleurs conseillé à ceux qui veulent voir le Pape ou assister

aux cérémonies d'emprunter les autobus ou les autres moyens de transports en commun pour circuler.

Il n'y aura pas de troubles

Par ailleurs, le ministre polonais chargé des affaires religieuses, M. Kazimierz Kakol, a déclaré que les partisans de la guerre froide « rêvent » de troubles à l'occasion de la visite du pape Jean Paul II en Pologne mais que leurs attentes « seront plus que déçues ».

► Suite en page 32



A Czestochowa, capitale religieuse de la Pologne, les derniers préparatifs battent leur plein avant l'arrivée du Pape. L'inscription en dessous du portrait de Jean Paul II déclare : « Ouvrez toutes grandes les portes pour Christ ».

Terrorisme corse à Paris

Vingt-deux attentats ont été commis à Paris vers trois heures hier, contre des agences de voyages, des succursales de banque et le secrétariat à l'aviation civile.

Quelques minutes plus tard, un correspondant anonyme téléphonait à l'AFP pour revendiquer ces attentats au nom du Front national de libération de la Corse (FNLC), organisation clandestine et autonomiste. Ces attentats, a-t-il dit, ne représentent « qu'un moyen nécessaire et légitime pour arrêter l'agression coloniale en Corse ».

Le bilan de cette série d'attentats se réduit à des dégâts matériels :

portes et grilles arrachées, centaines de vitres brisées, dizaines de voitures en stationnement endommagées.

Quoique le communiqué ne l'évoque pas directement, ces attentats pourraient être liés, estiment les observateurs, au prochain procès devant la Cour de sûreté de l'Etat de 21 autonomistes corses le 14 juin.

Ces derniers ont été inculpés notamment d'association de malfaiteurs, d'atteinte à l'intégrité du territoire national.

D'autre part, sept autres autonomistes, membres du FNLC ont été arrêtés en Corse la semaine dernière et inculpés d'atteinte à l'intégrité du territoire, et d'attentats à l'explosif. (afp)

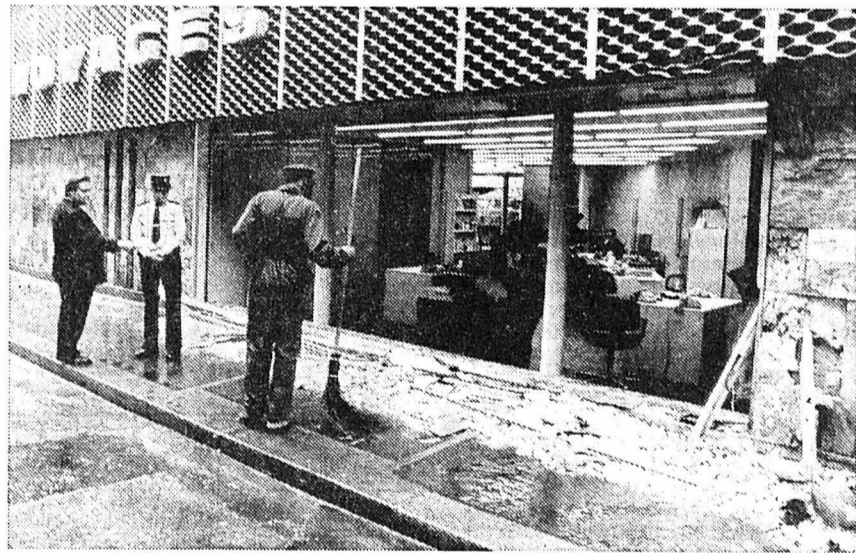

Près de l'Opéra, une agence de voyages a été l'une des 22 victimes des violences commises par les Corses. (bélino AP)

Face à la campagne forcenée des communistes Les socialistes français se rebiffent

Le parti socialiste est engagé pleinement dans les élections européennes, et voici qu'à nouveau « il doit affronter les critiques, une campagne forcenée du Parti communiste français », a déclaré hier matin M. Jospin, au nom du bureau exécutif du parti socialiste. Il a fait remarquer que déjà de pareilles critiques du PC avaient sauvé la droite lors des élections législatives de mars 1978, et a lu une déclaration du bureau exécutif :

A COUPS REDOUBLÉS

« Que veulent donc les dirigeants du Parti communiste français ? Jour après jour, les dirigeants communistes frappent à coups redoublés sur le parti socialiste.

» Jour après jour, contre le parti socialiste, contre son premier secrétaire François Mitterrand, tout leur est prétexte à répéter comme vérités les allégations les plus fantaisistes, les plus mensongères.

» Le 29 mai, ouvrant la campagne officielle télévisée pour les élections

à l'Assemblée européenne, Georges Marchais a utilisé la moitié de son temps d'antenne à attaquer le parti socialiste. Pourquoi cet acharnement ? Pourquoi cette violence ? Et

à qui profite cette campagne anti-socialiste ? Femmes et hommes de la gauche, vous le savez, cette campagne ne profite qu'à la droite.

► Suite en page 32

Dans l'Est de la France Dangereuses baies

Les médecins du Centre hospitalier universitaire de Nancy ont mis en garde les promeneurs contre la consommation de fruits sauvages : fraises, mûres, myrtilles, que l'on trouve dans les Vosges et les forêts de Moselle.

Ces fruits ont provoqué 180 cas d'échinococcose alvéolaire en France et 54 cas ont été décelés dans la seule région de Lorraine. Cette maladie frappe plus particulièrement l'Est et le Massif central.

Causée par une larve du ténia présente dans les excréments et la bave des animaux sauvages, c'est une parasitose à évolution lente qui est due à l'ingestion de fruits sauvages contaminés, non lavés. Elle a le caractère du cancer primitif du foie. Son diagnostic est difficile et souvent tardif. Aucun traitement n'est pour l'heure efficace.

Quarante cas de décès connus ont été enregistrés ces dix dernières années. (ap)

OPINION

Assoiffeurs...

En prenant sa grosse voix, le président Carter désigne du doigt les producteurs d'énergie de l'OPEP et tout le monde de le suivre sur cette pente facile « ... les Arabes étranglent notre économie... ».

L'OPEP vient de répondre : pourquoi ce que nous vendons 16 dollars le baril est-il revendu jusqu'à 30 dollars par les grandes compagnies de distribution ? Pénurie alors ? Que non point, car durant le premier trimestre de 1979 l'OPEP a produit un million de barils de plus que durant la même période en 1978.

Et l'OPEP de constater que le trimestre écoulé les six plus grandes compagnies pétrolières américaines ont totalisé un bénéfice net de 4,25 milliards de francs.

D'une voix plus feutrée, le même Carter offre à ces mêmes compagnies, une subvention de 15 pour cent à valoir sur certaines catégories de produits pétroliers, dont le mazout, acheté sur le marché de Rotterdam, produits destinés à l'Europe.

C'est que M. Carter a décidé de gonfler démesurément les stocks américains. L'Europe, le Japon et le tiers monde font les frais de cette gigantesque spéculation qui porte les signes caractérisés d'une agression économique.

Les USA indiquent à l'OPEP la marche à suivre ! Pourquoi les producteurs se contenteraient-ils de 16 dollars par baril quand le marché mondial, sous la pression d'une rarefaction artificielle, en offre jusqu'à 30 dollars aux grandes compagnies ?

Le 5 janvier dernier, le mazout était vendu en Suisse 32 fr. 50 les 100 kg. Ce prix passe à 42 fr. 50 le 20 janvier, grimpe à 57 francs en février. Il se négocie aujourd'hui à... 73 francs, alors qu'à deux pas

de chez nous, en France, on le paye... 42 francs.

Ces 100 kg. de mazout quittent les pays producteurs au prix de 25 francs en comptant le baril à 20 dollars US au lieu de 16 dollars US. Ajoutons à ce quintal 10 francs de frais de transport : le voici vendu en Europe à 35-40 francs. Et il double pratiquement de valeur en passant dans la citerne du consommateur.

Ce mazout « suisse » serait encore plus cher si les marchands de la place n'avaient pas la correction de le vendre à la valeur moyenne de leur stock, c'est-à-dire au-dessous de la valeur de remplacement actuelle.

Ce que nous subissons actuellement, c'est la création d'une pénurie en Europe par les compagnies américaines, soutenues, encouragées en cela, par des subventions gouvernementales. Les prix du mazout sur le marché européen sont sans rapport avec leur valeur marchande normale. Ils sont l'expression d'une gigantesque opération spéculative qui va entraîner une hausse du prix du brut : l'OPEP n'est pas assez sottise pour abandonner la plus grosse part du bénéfice de la vente aux sociétés distributrices occidentales. Nous nous acheminons donc vers une consolidation de la hausse. Cette rarefaction artificielle ne devrait être que passagère. Toutefois, la situation d'aujourd'hui nous offre un exemple de ce qu'elle sera demain.

Dans 20 ans, en l'an 2000, la population du tiers monde atteindra, sauf cataclysme, 5 milliards d'individus. Aujourd'hui déjà, la moitié de la population du tiers monde est âgée de moins de 20 ans.

Gil BAILLOD

► Suite en page 32

REMI BOURDIER, SCENOGRAPHE

Ce mois-ci notre page théâtre sera entièrement consacrée à la scénographie, discipline essentielle et encore mal connue de la création théâtrale. Nous avons choisi de le faire à travers la personnalité et l'œuvre de Rémi Bourdier, scénographe français, qui a signé, on s'en souvient, les dispositifs scéniques des deux récents grands spectacles du Théâtre de Carouge: «Le Songe d'une Nuit d'Été» et «La Vie est un Songe».

La place manque à une analyse et à une définition complète de ce qu'est la scénographie aujourd'hui et, condamnés à rester fragmentaires, nous avons pris le parti de jeter en vrac quelques-unes des réflexions de Rémi Bourdier pour faire plus large place à l'image et aux exemples. Signalons que la plupart de ceux-ci ont été conçus et réalisés en complète association avec Gilles Lambert, scénographe du TPR.

ENTRETIEN

«Il s'agit maintenant, c'est urgent, de modifier la vision qu'on peut avoir du théâtre par rapport aux autres arts du spectacle et de chercher à en utiliser au maximum la spécificité. Elle se situe évidemment dans le rapport physique et sensible qu'il entretient entre spectacle et spectateurs.

C'est un des propos essentiels de la scénographie que de tenir compte dans la conception d'un dispositif scénique

de risques et d'erreurs. Souvent, pour ne pas dire toujours, nos moyens de production occidentaux nous refusent le droit à l'erreur. J'aimerais participer à un théâtre de recherche véritable comme il s'en trouve à Prague par exemple où on croit sans fausse honte à une conception scientifique du théâtre.

Si l'art n'est pas une recherche constante, il n'existe pas! Le théâtre doit sortir de son rôle unique de miroir social, pour devenir un lieu privilégié d'expérimentation. Il est le seul où on peut réellement inventer et tester un futur possible, nouvelle société, utopies architecturales par exemple, contribuant peut-être même à la découverte de solutions à certains problèmes de la vie quotidienne. Microcosme, il permet de chercher à savoir comment vivre autrement. La fonction principale du théâtre est de transcender la réalité, de rendre un objet étrange pour qu'il retienne l'attention.

Malheureusement la plupart des décorateurs occidentaux travaillent dans la tradition. Ce qu'on appelle décors n'est souvent qu'un contenant agrémenté parfois de velléités de significations et d'enjolivures. Produit de l'idée du «faire beau» il ne sert qu'à signifier une époque, un lieu, une situation. La scénographie elle, tend à refuser toute gratuité, laisse chaque pièce secréter son propre dispositif scénique et cherche à créer un lieu total englo-

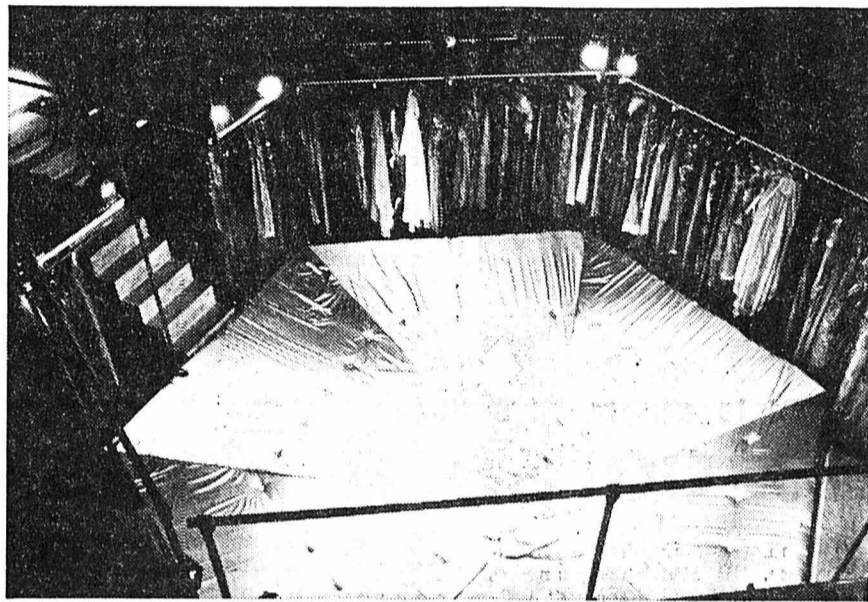

Les Bonnes (Jean Genet). Une quarantaine de spectateurs sont assis autour d'un cratère moelleux et satiné: le salon de Madame et toutes ses robes. Placés comme des voyeurs ou comme des étudiants en médecine, ils assistent à la dissection des rapports entre les trois femmes.

de toutes 'es notions que ce rapport implique; visibilité, audibilité, perspective, chromatisme, notion de confort et d'inconfort (le spectateur ne reçoit pas un spectacle de la même manière assis dans un fauteuil moelleux ou sur un banc dur et étroit!) ainsi que tout ce qui touche au domaine encore mystérieux et non maîtrisé du goût, du toucher, de l'odorat, bref de toute forme de sensibilité sur laquelle travaillait quelqu'un comme Grotowski pour n'en citer qu'un seul. Cette utilisation de l'ensemble sensoriel est la seule façon de concurrencer la TV et le cinéma, mais pour ce'a il faut trouver des liens toujours plus subtils dans le rapport avec le public et se donner enfin les moyens scientifiques de cette maîtrise.

La scénographie est la mise en espace du spectateur pour qu'il reçoive les choses d'une certaine manière.

Dans toutes ces perspectives, le lien avec des disciplines scientifiques telles que l'optique, l'acoustique, l'architecture, les techniques de construction, etc., devient de plus en plus étroit et le recours aux spécialistes de plus en plus nécessaire.

Ce qui m'intéresse au théâtre, c'est l'expérimentation avec tout son cortège

THEATRE - MUSIQUE
SCULPTURE - LITTERA
SINE - JEUX
THEATRE - MUSIQUE
SCULPTURE - LITTERA
SCIENCES - CUISINE
ION - JEUX
A - MUSIQUE
URE - LITTERA
CUISE
UCATION - MODE - JEUX
NEMA - THE
EINTURE - LITTERA
TURE - SC
CUISE
EDUCATION - MODE - JEUX
CINEMA - MUSIQUE
PEINTURE - LITTERA
TURE - SCIENCES - CUISINE
EDUCATION - MODE - JEUX

Soupir

Deux déménageurs descendent un énorme piano à queue depuis le septième étage. Sur le palier du troisième, ils soufflent une minute. Il y en a un qui s'éponge le front et qui dit à l'autre:

— Moi, je préfère la flûte...

Sur scène

Activité du TPR

Premier mois de répétition du prochain spectacle: «La bonne âme de Se Tchouan» de B. Brecht.

ABC

8, 9 et 16 juin: Cabaret Karl Valentin, par la Troupe de l'ABC. (Maison du Peuple).

14 juin: Dans le cadre des Semaines italo-suisse, Les Colombaioni clowns (Maison du Peuple).

22 juin: Soirée ca'conc' par le quatuor des Gais Lutrins. (Théâtre et café ABC).

29 juin: Revolver Story, mise en scène collective de la troupe de l'ABC (direction B. Billa, texte d'H. Wulser). (Théâtre ABC).

Centre de rencontre

9 juin: Le groupe Fiberglass.

Estiville

Les manifestation sont annoncées de cas en cas dans notre journal.



Divinas Palabras (Ramon Valle-Inclan). Ici, une quinzaine d'acteurs jouent sur une bâche en forme de triangle allongé de 10 m. de long et de 7 m. de large à sa base. Cette bâche prend des formes différentes au gré de l'action grâce à tout un jeu de poutres horizontales manipulées par des palans. Les spectateurs, environ une centaine, groupés autour de la base du triangle, ont ainsi la sensation de se trouver au bord d'une route, tout comme ces pèlerins s'arrêtant de marcher aux heures chaudes de la journée et contemplant d'autres pèlerins jouer une pièce.

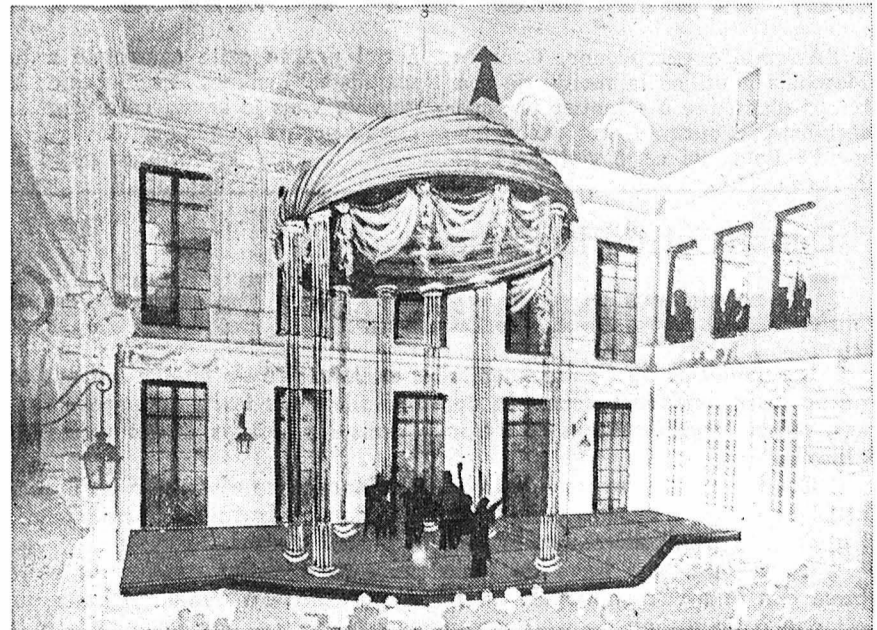

Mozartement vôtre (Eric Wesphal) (projet pour le festival du Marais de 1975). Dans l'Hôtel Dumont dessiné par Mansart, une serre de jardinier où des musiciens miteux viennent de répéter «la Chasse» de Mozart, se transforme peu à peu en petit temple de la musique et par la grâce de Mozart illumine la nuit parisienne.

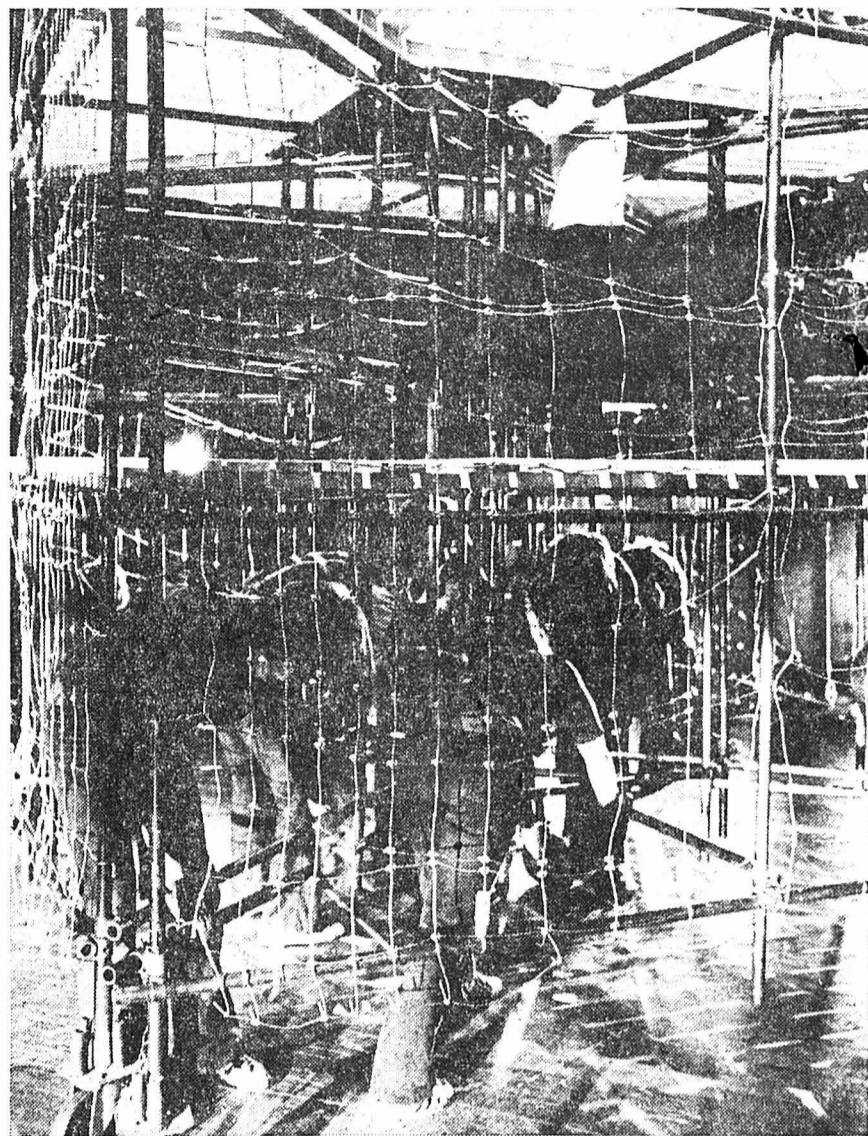

Le Rire de Gaspard. Une soixantaine de spectateurs, sont assis sur deux niveaux dans quatre tours triangulaires. Elles sont mobiles, manipulées par les acteurs et tendues de grillages sur leurs grandes parois. Les acteurs jouent au sol et dans l'espace grâce à ces échelles improvisées. Les diverses positions des tours modifient sans cesse l'espace jeu et à la fin du spectacle on enferme les spectateurs au propre comme au figuré dans leur condition d'être civilisés.

le domaine de l'imagerie théâtrale, on a un retard considérable au niveau de l'abstraction pure.

La question fondamentale: qu'est-ce que la plastique elle-même?»

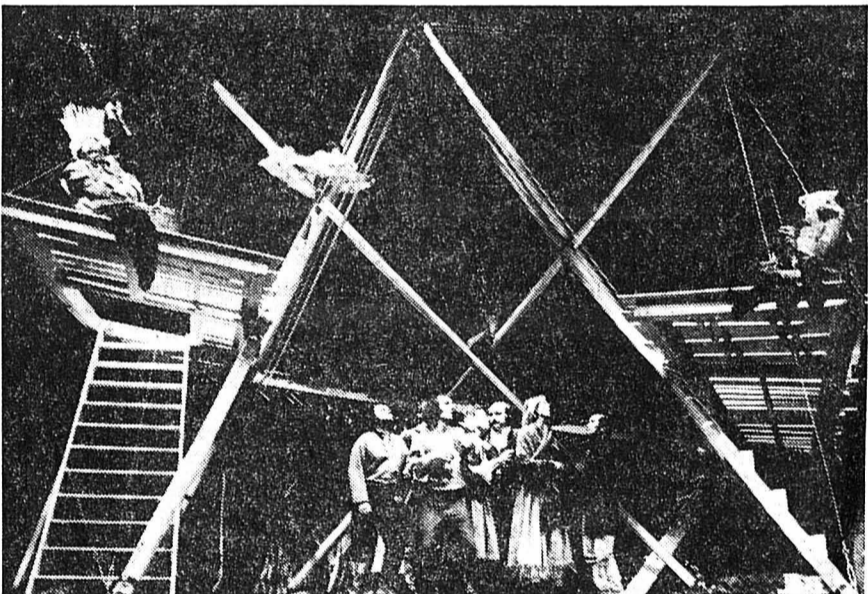

Tom Paine (P. Foster). Une troupe d'acteurs s'empare d'une machine à jouer, 6 mâts de 9 m. se contrarient et équilibrent leurs forces au moyen de câbles (structure auto-tendante). Avec force images dérisoires et grotesques, les acteurs racontent les poutres de Tom Paine. Le simple jeu des lignes des mâts et des câbles suggèrent tour à tour bateau, grange en ruine, palais, tous les grands espaces de l'aventure. Le rapport au public est frontal.

Problème actuel

Une charte culturelle européenne?

Aujourd'hui déjà, vingt-deux pays (les 21 pays membres et la Finlande) se concertent dans le cadre du Conseil de l'Europe et en vertu d'une convention, dans divers domaines de la politique culturelle. La deuxième Conférence des ministres européens responsables des affaires culturelles, tenue à Athènes du 24 au 26 octobre 1978, a recommandé au Conseil de l'Europe d'étudier l'élaboration d'une charte culturelle européenne. L'élaboration d'une charte culturelle commune est de nature à stimuler cette collaboration. Les ministres réunis à Athènes étaient d'avis que le développement culturel n'avait pas progressé avec la même rapidité que le développement économique, technologique et social de nos pays. En particulier, les changements dans les modes de vie, l'émancipation des femmes, l'intérêt grandissant pour les cultures régionales, l'influence croissante des moyens de communication de masse sur la culture, le rôle modifié de l'artiste dans la société, exigeaient des réponses nouvelles en matière de politique culturelle. Il s'agissait de faire en sorte que le développement social, technologique et économique soit fondé sur l'élément culturel davantage que jusqu'à présent.

UNE FORMULE POSSIBLE

Entre-temps des consultations ont eu lieu à titre officieux entre experts de plusieurs pays, dans le cadre du Conseil de l'Europe, sur la manière dont pareille charte culturelle européenne pourrait être élaborée. Il est apparu

qu'il serait difficile de créer un nouvel instrument juridique faisant l'obligation aux Etats européens de prendre des mesures spécifiques dans le domaine culturel, comme c'est le cas, par exemple, dans le domaine du droit civil.

Le développement culturel ne s'accommoderait guère, en effet, d'une stricte réglementation juridique. Il serait préférable, par conséquent, que la charte culturelle européenne eût la forme d'un manifeste ou d'une déclaration. L'élaboration d'une telle déclaration devait se faire, a-t-on estimé, avec une participation aussi étendue que possible de tous les milieux des pays d'Europe occidentale, pour que l'entreprise fût le rôle de la culture dans notre société. L'une des formules possibles serait d'inviter tous les intéressés des pays membres, tels qu'associations d'artistes, organismes de politique culturelle, académies et autres, à organiser des colloques et des entretiens en vue de discuter du contenu de la charte dans un premier temps, sur une base aussi large que possible. Un document élaboré de cette façon aurait une influence bien plus grande qu'un texte conçu à huis clos par des experts.

GRAND ÉCHO DANS LE PUBLIC

En 1975, le Conseil de l'Europe a organisé une année européenne du patrimoine architectural, sous la devise: Un avenir pour notre passé. Cette année a rencontré un grand écho dans le public.

De larges couches de la population se sont vu ouvrir l'accès, à cette occasion, aux trésors de notre architecture passée. En maints endroits, les pouvoirs publics ont eux aussi fourni une aide financière pour la conservation de nos monuments architecturaux. L'élaboration d'une charte culturelle européenne devrait aboutir à un document qui ait une action en profondeur comparable.

Pour le développement de notre société fut marqué par une pénétration culturelle plus incisive, il faudrait que l'importance de l'élément culturel s'impose dans l'opinion publique de manière plus convaincante. De même, la sauvegarde de l'identité culturelle de l'Europe n'est possible que si les Etats de l'Europe prennent mieux conscience des valeurs qui leur sont communes. La charte culturelle européenne pourrait contribuer à cette prise de conscience. Au sein du Conseil de l'Europe, il incombera au Conseil de la coopération culturelle — qui en délibérera dans sa session de juin — de décider des suites concrètes à donner au projet de charte culturelle européenne.

Gerhard M. SCHUWEY
(Département fédéral de l'Intérieur)

Pensée

Entre aujourd'hui et demain, il y a un long délai: apprends à vite t'acquitter de ton devoir pendant que tu es encore dispos.
Goethe

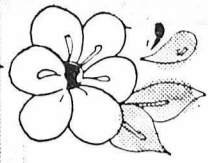

INVITATION à l' OUVERTURE

du nouveau Centre de Beauté Yves Rocher
- 66, av. L. Robert, La Chaux-de-Fonds -



Un charmant cadeau vous attend!

En plein cœur de votre ville vient de s'ouvrir un nouveau Centre de Beauté YVES ROCHER. Découvrez, vous aussi, cette oasis de la beauté naturelle. Vous recevrez gracieusement des échantillons de produits de beauté ainsi que le nouveau livre vert avec une foule de conseils utiles pour soigner votre beauté.

Alors, rendez-vous au nouveau Centre de Beauté YVES ROCHER. Votre conseillère de beauté sera heureuse de vous y accueillir. Et, n'oubliez pas: Un charmant cadeau vous attend!

Venez vite le chercher

Nouveau

Yves Rocher
Centre de Beauté

66, av. L. Robert, La Chaux-de-Fonds

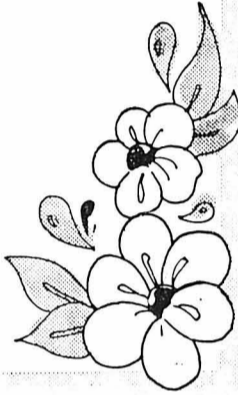

Cherchons tout de suite

charpentier qualifié et manoeuvre charpentier

S'adresser à: André Sigris & Cie, Charpente-Menuiserie, 2206 Les Geneveys-Coffrane, tél. (038) 57 11 13 ou 57 17 15.

Terrain

à vendre, Nord-Ouest, terrain équipé, 2000 m2 environ pour villa ou éventuellement petit locatif. Possibilité 800 m2 supplémentaires. Aménagement au gré du preneur.

Ecrire sous chiffre LD 12083 au bureau de L'Impartial.

CORGÉMONT

A vendre cause départ

maison familiale

Année de construction 1969, 7 1/2 chambres, avec sauna, double garage chauffé, grand balcon, terrasse, cheminée française. Quartier tranquille.

Pour tous renseignements, tél. (032) 97 13 46.

OFFRES D'EMPLOIS



Le succès de nos produits dans le secteur APPAREILS DE REPRODUCTION nous oblige à agrandir notre équipe de vente en Suisse romande. En vue de l'introduction de nouveaux produits et du maintien de notre programme de vente actuel, nous cherchons un

JEUNE COLLABORATEUR EXTERNE D'ÉLITE

Sa tâche sera de créer de nouveaux contacts avec les clients, de les conseiller dans l'utilisation de nos produits et de soigner la clientèle existante.

PROFIL IDÉAL POUR CE POSTE :

- bonne formation de base, si possible commerciale
- présentation soignée et bonne culture générale
- aisance naturelle dans les contacts humains
- âge idéal : 25-30 ans.

NOUS OFFRONS :

- une gamme de produits bien introduits et une clientèle existante
- une stabilité d'emploi, un salaire en rapport avec les exigences de ce poste à responsabilités
- des prestations sociales d'avant-garde, des frais forfaitaires et une voiture de la maison.

Après une période de formation individuelle approfondie et une introduction détaillée, vous travaillerez de manière indépendante dans un climat de confiance.

Nous nous réjouissons de recevoir un bref curriculum vitae à l'adresse ci-dessous ou prendre contact avec M. Johnny Wuthrich, tél. (021) 24 09 17.

3M (Suisse) SA

Centre romand, route de Genève 85, 1004 Lausanne

DEMANDES D'EMPLOIS

BIJOUTIER

expérimenté cherche poste avec responsabilités dans

SERVICE DE CRÉATIONS

Horlogerie - Boîtes de montres.

Offres sous chiffre TU 11900 au bureau de L'Impartial.

SECRÉTAIRE

expérimentée cherche changement de situation à La Chaux-de-Fonds.

Ecrire sous chiffre HS 11493, au bureau de L'Impartial.

Technico-commercial

37 ans, formation technicien-exploitation, responsable service après-vente, fournitures rhabillages, achats, contrôle qualité, habillement de la montre, langues français, espagnol, italien, bonnes notions d'anglais, allemand, cherche changement de situation.

Ecrire sous chiffre RT 12250 au bureau de L'Impartial.

PETITES ANNONCES

ou tarif réduit de 50 ct. le mot (minimum 10 mots) à l'exclusion de toute annonce commerciale ou ayant une certaine importance

A vendre

2 PNEUS Michelin ZX 145x14 et 2 pneus Good-Year 700x14 pour bus VW. Tél. (039) 26 01 71.

LE LOCLE

Demandes à acheter

CARTES POSTALES ANCIENNES, ainsi que timbres-poste. Tél. (039) 31 22 95.

A vendre

POUSSETTE - POUSSE-POUSSE, état de neuf + parc. Tél. (039) 31 50 12.

REMORQUE À BAGAGES marque Erka Loisirs, modèle 1978, plus roue de secours. Utilisée une fois seulement. Tél. (039) 31 64 80 aux repas.

Nettoyages de tous genre

Nous nous recommandons pour nettoyages ; tous nettoyages dans appartements après déménagement, fenêtres, cage d'escaliers, traitement au shampoing des tapis.

STRAUB NETTOYAGES, La Chaux-de-Fonds, tél. (039) 23 92 66.

LE SPÉCIALISTE DU VÉLO

SERVICE APRÈS-VENTE

VAC René Junod SA
Crétets 130
2300 La Chaux-de-Fonds
039 / 21 11 21

GRAND CHOIX DE VÉLOS DE COURSE

dès **460.-**

Bianchi
La marque des grands champions

Facilités de paiement

WOLF Geräte

Sensationnel: fertiliser et désherber en une seule opération!

Avec garantie

Super-Set

L'offre complète

- épandeur de précision WOLF WE 45
- engrais-gazon Scotts SQ, avec herbicide pour 250 m²

Au lieu de Fr. 145.60 le tout seulement Fr. **125.-**

TOULEFER S. A.

Centre tondeuses Wolf
Place Hôtel-de-Ville
2300 La Chaux-de-Fonds

OFFRES D'EMPLOIS

NOUS CHERCHONS:

Pour notre département « Création »

un (e) dessinateur (trice)

expérimenté(e) sur boîtes de montres et bijouterie, créateur(trice) en dessins justifiant quelques années de pratique dans une fonction similaire

un (e) modeliste

expérimenté(e) sur la boîte de montres, capable de travailler seul(e), disposant de connaissances pratiques dans le montage de prototypes et de qualifications professionnelles confirmées par une activité dans le secteur horloger.

Veuillez adresser vos offres par écrit au Bureau du Personnel de MONTRES ROLEX S. A., case postale 92, 1211 GENÈVE 24.

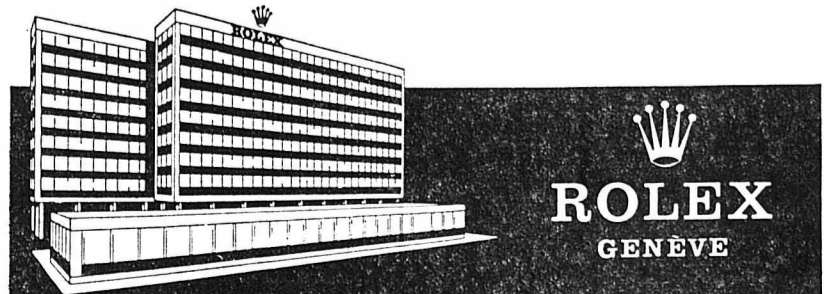

Jelmoli Bienne

Formidable: meubles, tapis, meubles de jardin, camping et accessoires à prix discount, à l'entrepôt du Printemps, rue de la Serre, derrière la Préfecture

10% de rabais sur tous nos prix

Ouvert tous les jours de 15 h. à 18 h. 30.

Exposition en NOCTURNE jusqu'à 21 heures, les 1er et 2 juin.

GRANDE VENTE DE MEUBLES A MATHOD

AU VIEUX BATTOIR
Entre Orbe et Yverdon

Vente les 1, 2, 3, 4 et 5 juin
de 9 h. à 20 h. sans interruption

20 salons modernes et rustiques neufs, dès Fr. 500.-; 3 salons Louis XV; 3 chambres à coucher complètes avec literie Superba, Fr. 500.- pièce; 20 glaces rustiques et modernes, Fr. 50.- pièce; 2 salles à manger en vieux chêne massif; 2 pétrins; 3 bilbliothèques rustiques massives, Fr. 250.- pièce; 5 crédences 3 et 4 portes en chêne massif, Fr. 500.- pièce; 8 armoires rustiques 2 portes, Fr. 500.- pièce; 10 chevets Louis XIII, Fr. 60.- pièce; 100 chaises Louis XIII paillées, dès Fr. 60.-; 4 armoires vaudoises anciennes; 10 armoires anciennes; 6 vaisseliers en pin; 8 vaisseliers campagnards 1, 2, 3 et 4 portes noyer et chêne massif; meubles Louis XV d'angle, Fr. 120.- pièce; 6 tables Louis XIII 2 x 0,80 m; 1 chambre à coucher rustique; 2 tables portefeilles anciennes; 3 consoles; 20 guéridons ronds et rectangulaires massifs; 10 bahuts anciens et modernes, dès Fr. 150.-; 3 vitrines d'angle; 2 bancs téléphone; tables de jeux; 6 tables Louis-Philippe avec pied central et rallonge; 5 salons Prestolit; 2 armoires d'angle; 30 tableaux; Voltaires; 100 chaises Louis-Philippe, dès Fr. 60.-; 6 guéridons Louis XV, Fr. 150.- pièce; 20 tabourets de bar, Fr. 20.- pièce; rouets; 100 chaises vaudoises polliées, Fr. 40.- pièce; 2 parois neuves, Fr. 500.- pièce; 2 salons Voltaire; 3 commodes anciennes; miroirs; tableaux; semainiers; chiffonniers; travailleuses; meubles TV; meubles à chaussures; chevets rustiques; confituriers; petits guéridons marquetés et un grand nombre de meubles trop long à énumérer.

BETTEX

Meubles anciens, modernes, rustiques
Tél. (024) 37 15 47

A vendre d'occasion

meubles de camping

et de jardin, fins de séries ou avec de légers défauts de fabrication, ainsi que **COUPONS ET CHUTES DE TISSUS** imprimés dès Fr. 3.- le kg. ou le mètre.

Rivarex S.A., fabrique de meubles tubulaires, 2024 Saint-Aubin, en face de la gare, tél. (038) 55 17 77

Ouvert du lundi au vendredi de 9 h. à 11 h. et de 14 h. à 17 h.

A VENDRE BMW 525

automatique, modèle 1974, 45.000 km, expertisée, état de neuf, plus 4 pneus neige.

Tél. (039) 22 64 58.

A vendre Ford Taunus 17 M super

en parfait état de marche. Expertisée le 14 mai 1979.

Tél. (039) 22 51 47 heures des repas.

Dame, cinquantaine, bonne présentation, cherche

COMPAGNON

50 à 65 ans, affectueux, sincère, pour rompre solitude. Mariage si entente.

Ecrire sous chiffre BH 12233 au bureau de L'Impartial.

En confiant votre publicité à L'IMPARTIAL, vous lui assurez une large diffusion

LE LOCLE Feuille d'Avis des Montagnes LE LOCLE

Le dimanche 10 juin
À LA CHAUX-DU-MILIEU

les enfants s'amuseront bien pour rien



Publicité intensive -
Publicité par annonces.

CINÉMA CASINO LE LOCLE

Vendredi - Samedi - Dimanche à 20 h. 30

BILITIS

Un rêve... Une jeune fille... Toute la sensualité des liaisons dangereuses. (18 ans)

Samedi et dimanche à 17 heures

L'ANIMAL

Rire et frémir avec Jean-Paul Belmondo et Raquel Welch. (Pour tous)

Mélanges

A LOUER

logement 2 pièces. Week-end ou à l'année, région Le Locle. Tél. (039) 31 25 77.

Votre journal: L'Impartial

A LOUER AU LOCLE
Auguste-Lambelet 1
très bel appartement
2 1/2 pièces, cuisine agencée, WC séparés, balcon, ascenseur. Libre dès juillet ou date à convenir.
Téléphoner le soir au (039) 31 63 31

Le Locle  demain dès 8h30...

Inauguration de notre nouveau magasin d'exposition, rue de France 6

(à côté du magasin actuel)

- dès maintenant plus de choix dans les mobiliers, les tapis et les rideaux
- des conditions les plus avantageuses
- un service après-vente inchangé
- toujours les plus favorables conditions de reprise
- des possibilités de paiement facilitées

Membre 

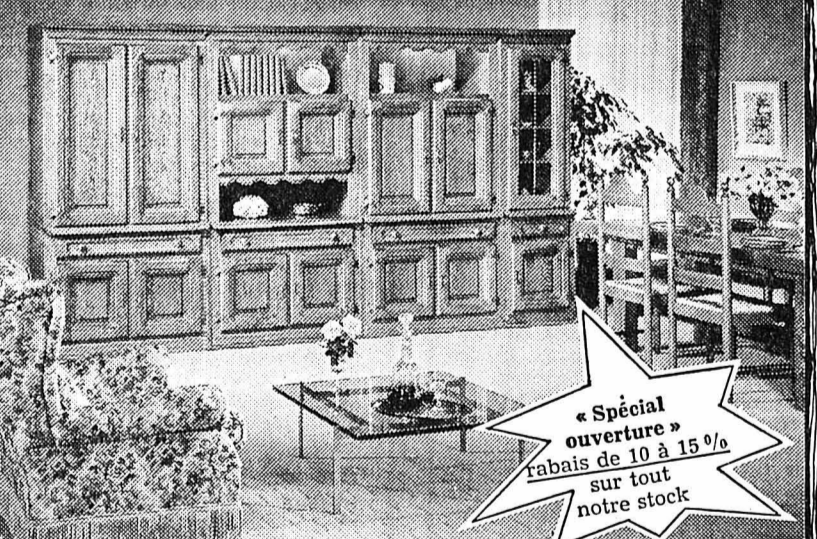

L'ART DU MEUBLE
MEUBLES * TAPIS * RIDEAUX
Rue de France 4 et 6 — Tél. (039) 31 38 85 — Le Locle

« Spécial ouverture »
rabais de 10 à 15% sur tout notre stock

LES BRENETS

au RESTAURANT du DOUBS
Tous les jours, midi et soir
SES EXCELLENTES TRUITES
SON ENTRECOÛTE
MARCHAND DE VIN
Pour les repas du soir, nos clients sont invités à réserver leur table.
Tél. (039) 32 10 91. Famille M. Jacot
Sur présentation de cette annonce, un excellent café LA SEMEUSE sera gracieusement offert.



Etant donné la bonne entente que nous entretenons avec nos collègues

NOTRE CONFISERIE SERA FERMÉE
EXCEPTIONNELLEMENT
DIMANCHE 3 JUIN
Par contre, ensuite, elle SERA OUVERTE
TOUS LES DIMANCHES
JUSQU'aux VACANCES

CONFISERIE ANGEHRN
Temple 7 LE LOCLE
Tél. (039) 31 13 47



Chez Bebel

LE COL-DES-ROCHES
Tél. (039) 31 23 21

Samedi soir 2 JUIN
complet
DIMANCHE PENTECOTE
« Bebel » vous propose
SON MENU À FR. 18.-
et vous recommande de réserver votre table



Le Locle

Lundi de Pentecôte les magasins SERONT FERMÉS

sauf les épiceries, laiteries et primeurs qui ont la possibilité d'ouvrir de 9 h. à 12 h. précises.
Commerce Indépendant de détail

TOM and JERRY



À TOI DE JOUER, JERRY! VIENS, JE NE VAIS PAS TE FAIRE DE MAL!

TU N'AURAS PAS LE TEMPS DE SENTIR LA DOULEUR!



HOP! HOP! HOP!

CLUNK!

**Les maisons
spécialisées
de la**



Turtzschy

Fleuriste spécialisé depuis 3 générations
Membre de Fleurop

CONFECTION DE BOUQUETS DE NOCES,
GERBES ET COURONNES.
GRAND CHOIX DE FLEURS COUPÉES
ET PLANTES EN POT.

Grande Rue 40 - LE LOCLE - Tél. (039) 31 46 69

Boutique Frida

Grande Rue 10 - LE LOCLE - Tél. (039) 31 35 96

SPÉCIAL LAINAGE
TRICOTS MAIN et CROCHET

A la Santé

Grande Rue 10 - LE LOCLE - Tél. (039) 31 16 36

PRODUITS DIÉTÉTIQUES
ET
ALIMENTATION NATURELLE

TRIPET bois doré

Grande Rue 20 - LE LOCLE - Tél. (039) 31 64 54

DORURE SUR BOIS
ENCADREMENTS - ANTIQUITÉS

Achat - Vente - Evaluation

VOUS AVEZ UN CADEAU À FAIRE
alors...

**Ciêndrat boutique
cadeaux**

à la Grande Rue 36, sur la Place du Marché

chèques fidélité

LUNETTERIE - VERRES DE CONTACT
INSTRUMENTS



DU NOUVEAU
pour vos lunettes

SCHUMACHER-MIÉVILLE
Opticiens spécialisés

EXEMPLE : Verres Varilux 2 : prix français
A qualité égale : prix égal
Évitez des déplacements

Grande Rue 26 - LE LOCLE - Tél. (039) 31 36 48

**INSTITUT DE BEAUTÉ
JUVENA**

Toutes les nouvelles méthodes à votre service.
Soins du visage, manucure, épilation des jambes
à la cire, teinture cils et sourcils, maquillage, épila-
tion électrique et dépilatron, traitements amincis-
sants. Renseignements gracieux.

Tél. (039) 31 36 31

J. Huguenin, esthéticienne dipl. et C.F.C.

Pierre Buser

HORLOGER - PENDULIER

Grande Rue 20 - LE LOCLE - Tél. (039) 31 54 13

RÉPARATIONS DE MONTRES
ET PENDULES

ANCIENNES ET MODERNES

Achat - Vente - Evaluation

**LE LOCLE
GRANDE RUE**

GRANDE RUE 1 Maurice MEYLAN

35 ans de métier et d'expérience

Pour Maurice Meylan, l'ébénisterie est une passion !

Il aime ce métier qu'il a appris chez un excellent artisan de la rue des Envers et il le pratique avec un art consommé depuis plus de 35 années.

La restauration de meubles anciens ou modernes, notamment, est une activité dans laquelle il s'est spécialisé et c'est avec une rare aisance qu'il redonne une âme et une valeur à des armoires, commodes, chaises ou tables parfois tombées dans l'oubli.

Souhaitant en outre satisfaire une clientèle qui lui est fidèle, M. Meylan s'est attaché les services d'un collaborateur qualifié, alliant à sa volonté de travailler dans les

meilleurs délais, le désir de pratiquer une saine politique commerciale.

Installé au No 1 de la Grande Rue depuis 1947, à quelques pas du Crêt-Vaillant, dans ce quartier bordé de magasins et de boutiques, il a joint à son activité artisanale la vente de meubles anciens et modernes, de tapis et bibelots dont le choix et la diversité révèlent un goût sûr et une grande expérience.

Il est en mesure, toujours aux meilleures conditions, de bien vous conseiller, soit qu'il s'agisse de restauration ou de fabrication de meubles, ou d'aménagement de votre intérieur. Le contact avec M. Meylan, c'est une affaire de confiance.

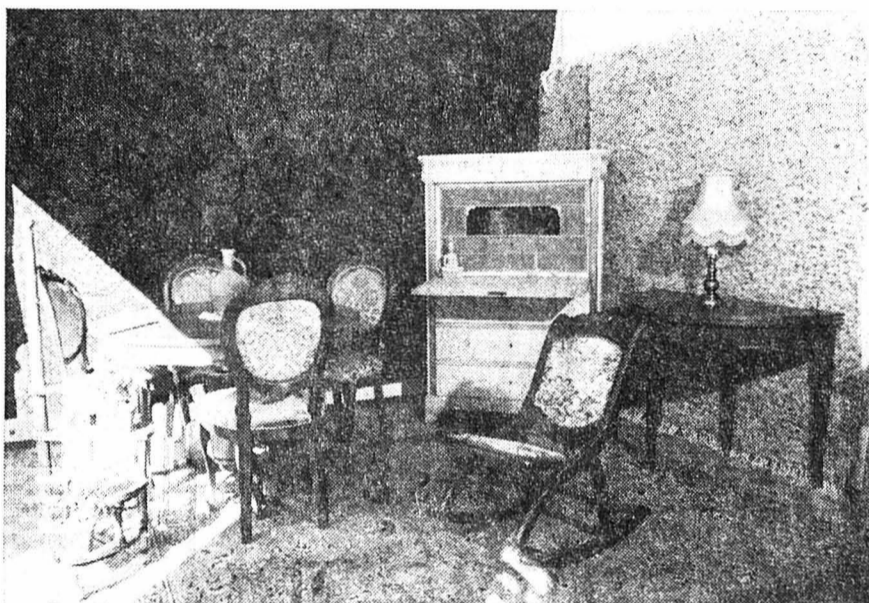
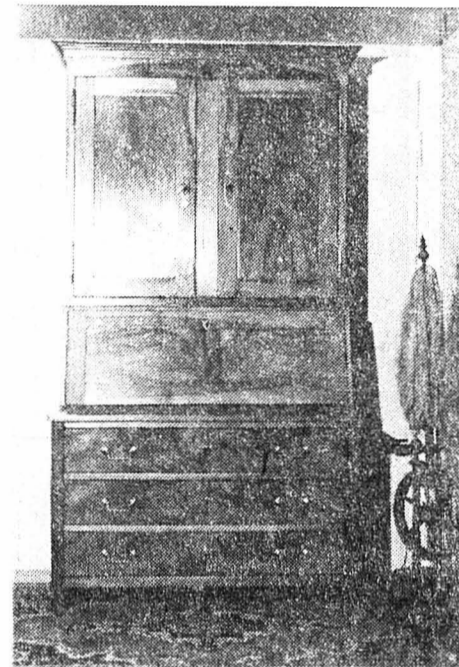

ÉBÉNISTERIE - STYLE
AMEUBLEMENT - RUSTIQUE
RESTAURATION

Maurice Meylan

Grande Rue 1 - LE LOCLE - Tél. (039) 31 23 79

GRANDE RUE 3 Claude MEYLAN

Dans la radio et la TV depuis 35 ans

Après un sérieux apprentissage fait chez Carrard-Radio, succ. de P.-E. Matthey, à la rue du Temple, Claude Meylan a enrichi ses vastes connaissances dans la technique du son en travaillant dans la fabrication de projecteurs sonores, puis dans une très importante entreprise bernoise spécialisée dans la diffusion, la rediffusion et les transmissions téléphoniques.

Bénéficiant ainsi d'un solide bagage, il a ouvert un atelier et un magasin au No 3 de la Grande Rue où, fidèlement depuis vingt ans, il met ses connaissances et son expérience au service d'une clientèle fidèle et de plus en plus vaste.

Toujours à l'affût des dernières nouveautés techniques et disposant d'un outillage perfectionné, M. Claude Meylan est en mesure d'entreprendre dans les meilleurs délais et aux meilleures conditions, la révision et la réparation de téléviseurs ou d'appareils de radio.

Il a toutefois mis un accent spécial dans la vente et la pose d'appareils de radio pour les automobilistes. C'est un secteur qui demande beaucoup de soin et des connaissances très étendues, s'agissant d'installations délicates, dont le déparasitage, en particulier, n'est pas la moindre exigence du client. M. Meylan s'en acquitte toujours avec une

grande conscience professionnelle, ainsi qu'en témoignent la fidélité et l'extension de sa clientèle, à laquelle il offre, en permanence, un très vaste choix d'appareils de radio-auto ou portatifs de toutes marques.

Le stock est permanent dans les marques désignées ci-après : ACIKO - BLAUPUNKT - CLARION - GRUNDIG - HITACHI - NATIONAL-Panasonic - PHILIPS - PIONEER - SANYO - SHARP - TACARO.

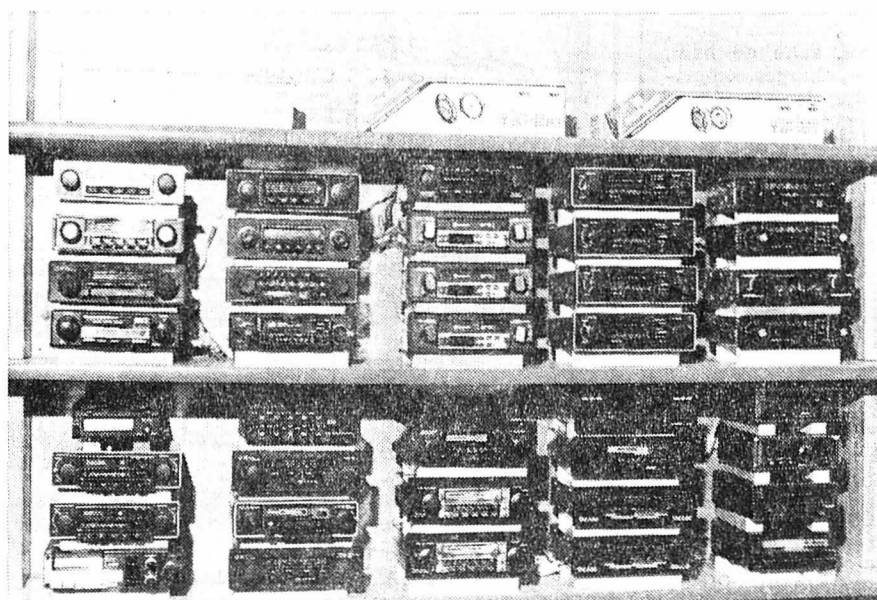

(Photos et textes RM)

PIONEER
15 émetteurs programmables électroniquement

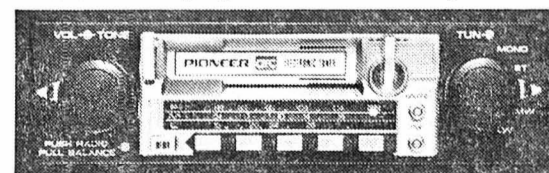

chez le spécialiste radio-auto
MEYLAN-RADIO

Grande Rue 3 - LE LOCLE - Tél. (039) 31 35 08

Vive les vacances

79623

T-shirt à passepoil contrastant, jersey coton divers coloris, Gr. S-XL **9.95**

T-shirt, jersey coton divers coloris, Gr. S-L **12.95**

Ensemble chemise polo et jeans popeline coton, beige Gr. 44-56 **49.90**

Jeans satin coton 4 poches divers coloris Gr. 36-48 **29.90**

T-shirt, jersey coton divers coloris, Gr. S-L **15.95**

Notre garantie: satisfait ou remboursé!

AUBERGE DU PRÉVOUX - s/Le Locle
 DIMANCHE DE PENTECÔTE, MENU à Fr. 21.—
 CONSOMMÉ AUX PROFITEROLES
 —
 TERRINE GARNIE
 —
 RÔTI DE VEAU AUX PETITS LÉGUMES
 POMMES SAUTÉES
 —
 POIRE AU CASSIS
 Veuillez réserver s.v.p. tél. (039) 31 48 70

AU BUFFET CFF LE LOCLE
 DIMANCHE AU MENU :
POULE AU RIZ
 Lundi :
 FILETS MIGNONS AUX MORILLES, GARNIS
 Tél. (039) 31 30 38 Ch.-A. Martin-Körössy

VILLE DU LOCLE
RAMASSAGE DES OBJETS ENCOMBRANTS
 Le public est avisé que le service d'enlèvement des objets encombrants sera supprimé le lundi 4 juin 1979. Il fonctionnera dans toute la ville le lundi 11 juin 1979 dès 7 heures.
 DIRECTION DES TRAVAUX PUBLICS

HÔPITAL DU LOCLE
 engage pour le 1er août ou date à convenir :
INFIRMIÈRE ASSISTANTE
INFIRMIÈRES DIPLÔMÉES
EN SOINS GÉNÉRAUX
 pour ses services de médecine et de chirurgie.
AIDE-INFIRMIÈRE
 Faire offres au service du personnel. C'est bien volontiers que l'infirmière-chef ou l'administrateur vous fourniront les renseignements désirés. Téléphone (039) 31 52 52.
 Les intéressées sont priées d'envoyer leur postulation jusqu'au 15 juin.

PAROISSE CATHOLIQUE ROMAINE - LE LOCLE
 cherche
directeur
 pour son chœur mixte.
 Pour tous renseignements et consulter cahier des charges, s'adresser à: Pierre MINDEL, Président de paroisse, Grand-Rue 16, 2400 Le Locle, tél. (039) 31 56 29.

GALERIES

portez **JSA**
 car **JSA** se porte bien

JSA-EVERYMAN avec le «support intégral» qui tient ce qu'il promet de tenir!

Daniel-Jean Richard 15
LE LOCLE
 Parc pour voitures derrière l'immeuble

À LOUER AU LOCLE

APPARTEMENT
 de 3 pièces, dans immeuble rénové, chauffage central, salle de bain, loyer de Fr 253.—, charges comprises, rue de l'Industrie.

APPARTEMENT
 de 2 pièces, dans immeuble moderne, service de conciergerie, ascenseur, rue du Corbusier,

MAGASIN
 à l'usage de boulangerie, appartement de 2 pièces à disposition, rue de la Gare.

STUDIOS
 meublés ou non, dans immeuble moderne, rue du Corbusier.

CHARLES BERSET
 gérant d'immeubles
 La Chaux-de-Fonds
 Jardinière 87 - Tél. (039) 23 78 33

LE DRAGON D'OR
 VENDREDI et SAMEDI
DANSE
 avec **LES CROWS**
 ENTRÉE LIBRE consommation obligatoire

Entreprise de bâtiment et travaux publics du Locle engagerait
EMPLOYÉE DE BUREAU
 Date selon entente, au plus tard début août, à la demi-journée (les après-midi).
 Facturation et correspondance.
 Ecrire sous chiffre 91-139 aux Annonces Suisses SA « ASSA », 2301 La Chaux-de-Fonds.

Si par une belle soirée, vous désirez faire un peu de marche,
 venez déguster...
notre coq au vin
 ou autres spécialités maison
à l'Hôtel du Saut-du-Doubs
 Les patrons se chargeront de vous remonter aux Brenets!
 Téléphone (039) 32 10 70

Jeune fille
 terminant son apprentissage en juin 1979,
CHERCHE PLACE comme
EMPLOYÉE DE COMMERCE
 Faire offre sous chiffre 91-140, aux Annonces Suisses S.A. « ASSA », av. Léopold Robert 31, La Chaux-de-Fonds.
 «L'IMPARTIAL» est lu partout et par tous

PENTECÔTE
 Dimanche 3 juin - Départ 13 h. 15
LE LAC NOIR
 Fr. 24.— - Rabais AVS
 Lundi 4 juin - Départ 13 h. 15
BELLE COURSE EN ZIG-ZAG
 Fr. 23.— - Rabais AVS
EXCURSIONS STAUFFER
LE LOCLE - Tél. (039) 31 49 13

URGENT
 A vendre pour cause de départ
VW Coccinelle 1302
 expertisée, année 1971, 4 pneus neige avec jantes. Tél. (039) 31 48 90.

Dans à peine un mois

La parole à la jeunesse avec la Fête des promotions



Un moment attendu par les participants au cortège costumé : celui de la distribution des prix-souvenirs. (archives)

Eh oui, déjà ! les semaines filent et le temps de la grande pause estivale approche à grands pas. Comme à l'accoutumée, elle débutera au Locle par la fête des promotions qui se déroulera le vendredi 29 et samedi 30 juin prochain. Cette manifestation typiquement locloise, dont la renommée s'est déjà étendue bien au-delà des frontières de la commune connaît sans doute le même engouement que ces dernières années. Le public du Locle et de la région a en effet toujours prouvé son attachement à la « Fête des promos » qui constitue la seule manifestation annuelle au Locle de cette envergure. Comme par le passé elle sera principalement axée sur la jeunesse et la vie des sociétés locales. Cette année, un effort particulier a été fourni par le comité d'organisation, présidé par M. Gérard Rigolet, afin d'offrir aux enfants un nombre encore plus grand d'animations de toute espèce.

Il faut en effet noter que parmi le public, deux principales critiques se faisaient parfois jour, à l'égard de la Fête des promotions. Ces remarques pertinentes, au reste justifiées concernent l'organisation de la manifestation. « Fête de la jeunesse, disaient certains, mais il n'y a pas véritablement beaucoup de possibilités pour cette jeunesse de s'amuser; il n'y a guère d'animations prévues à leur intention. D'autres indiquaient qu'ils avaient le sentiment que cette Fête des promotions servait de prétexte ou de sup-

port à une « bastingue » commerciale ». La seconde remarque concernait l'ouverture de la fête, le vendredi soir. « rien n'est prévu pour marquer son début » a-t-on entendu dire.

DAVANTAGE D'ANIMATIONS ET DE JEUX

Ces soucis, les responsables de l'organisation les ont toujours partagés en veillant à ce que ces deux jours de liesse populaire ne tombent dans des travers trop commerciaux; comme ils ont toujours gardé présent à l'esprit que lors de la Fête des promotions, la parole devait être laissée avant tout à la jeunesse. Toutefois, cette année ils ont passablement corrigé le tir en tenant compte de ces remarques. Aussi un effort particulier a-t-il été accompli pour l'animation des enfants.

Près d'une vingtaine de jeux allant du massacre aux jeux d'adresse, des jeux de quilles aux voitures miniatures ou des fléchettes au tir ont été prévus par les sociétés locales.

Les jeunes participants trouveront par ailleurs comme autre possibilité d'animation et d'amusement un mini-train qui les emmènera en balade à travers la ville, des poneys, un petit carrousel, un atelier de peinture et un spectacle de clown présenté par Rigo et Rigolote.

DÉPART D'UNE MONGOLFIÈRE ET LACHER DE BALLONS

Autre forme d'animation qui marquera le début de la fête, sera le grand lâcher de ballons, doublé d'un concours, qui aura lieu sur la Place du 1er-Août. Gratuitement, tous les enfants pourront y prendre part. Quelques minutes auparavant, une fort belle mongolfière de toutes les couleurs décollera du même emplacement. A son bord, elle emmènera un parachutiste

qui s'élancera d'environ 1000 mètres d'altitude.

Dès lors, la fête sera ouverte et le public qui ne manquera pas de se masser nombreux pour assister à ces manifestations spectaculaires, se répandra à l'intérieur de l'emplacement de la fête prévu au même endroit que l'année dernière.

Enfin, il faut noter que le comité a prévu de remettre sur pied ce qui constitue sans doute le clou de la fête et qui attire toujours une foule dans les rues: le cortège costumé du samedi soir. Celui-ci se déroulera cette année sur le thème « Les enfants du monde ». Un sujet offrant de nombreuses possibilités et qui devrait très largement inspirer les enfants.

35 STANDS, 5 ORCHESTRES

Bien sûr, de nombreuses sociétés locales tiendront divers stands, près de 35, cinq orchestres, le vendredi comme le samedi animeront la ville, un grand concert des corps de musique de la ville est prévu le samedi matin, après le traditionnel défilé des élèves des écoles. On le voit, il s'agit là d'un programme particulièrement riche qui ne pourra se dérouler tout à fait correctement que si le beau temps est de la partie. Ce qu'il faut vivement espérer, car ce facteur joue un rôle déterminant lors d'une telle entreprise prévue en plein air. (jcp)

mémo

Casino : 20 h. 30, Bilitis.
Bibliothèque des jeunes : 13 h. 30 - 18 h.
Bibliothèque de la ville : prêt du lundi au vendredi, 14 h. 30 - 18 h. 30.
Pharmacie d'office : Mariotti jusqu'à 21 h. Ensuite le No 117 renseignera.
Permanence médicale: en l'absence du médecin traitant, tél. No 117 ou service d'urgence de l'hôpital, tél. (039) 31 52 52.
Permanence dentaire: No 117 renseignera.
Planning familial: tél. 23 56 56.
Consult. conjugales: (038) 24 76 80.
Service aide-familiale: tél. 31 41 44. (heures repas) ou 31 49 70.
Grand-Cachot-de-Vent: L'épopée du vent, 14 h. 30 - 18 h.

Troisième âge et jeunesse font connaissance avec le Saut-du-Doubs

Ils sont nombreux, jeunes et moins jeunes qui, ces temps-ci, avec le printemps qui s'estompe et l'été qui s'annonce, ont choisi de passer quelques heures de détente sur les rives du Doubs, ce joyau du Haut-Jura neuchâtelois.

Il en était ainsi hier, dans une nature particulièrement verdoyante, où soixante-dix personnes du troisième âge, en provenance d'Aubonne, voisinait, quelques heures durant, avec une cinquantaine de patrouilleurs scolaires.

Pour ces derniers, il s'agissait de la récompense traditionnelle, sous forme d'une excursion, pour une année de service et de surveillance des écoliers. C'est ainsi que sous la conduite de M. Willy Cornu, de la police locale d'Yverdon, secondé par deux enseignants, ils ont pu goûter aux charmes d'une rivière dont les rives sont spécialement enchantées ces jours-ci, offrant aux visiteurs un spectacle de toute beauté.

Les aînés, eux aussi, l'ont admiré et tous ensemble, dans des bateaux

Au Cerneux-Péquignot

Labo - photo, portes ouvertes

Comme nous l'avons signalé précédemment, la commune du Cerneux-Péquignot, il y a quelques années, a mis à la disposition de l'école, d'une part et de l'Association de développement d'autre part, les combles de la maison de commune, afin d'y aménager un laboratoire-photo.

Ce dernier fonctionne et donne entière satisfaction à tous ceux — et ils sont fort nombreux — qui ont suivi les cours donnés par l'Association de développement du Cerneux-Péquignot. Mieux encore, compte tenu des besoins le laboratoire a été agrandi au cours de ces derniers mois, grâce à la collaboration des écoliers qui ont participé aux travaux, efficacement secondés par des membres de l'ACDP.

Lors d'une soirée organisée le 17 mai dernier, la population du village a pu

prendre connaissance des travaux audio-visuels réalisés par les écoliers des degrés 6 à 9. Cette soirée, à laquelle participait M. Marti, inspecteur des écoles, a révélé une face active et créatrice de l'enseignement scolaire, tel qu'il est pratiqué par M. Fabrizzio. Cet enseignement fait la part belle à la responsabilité entière des écoliers qui ont tenu à livrer des travaux de qualité.

En complément de cette soirée, ces mêmes élèves invitent non seulement leurs parents, mais aussi toutes les personnes de la région à venir les voir à l'œuvre dans le laboratoire-photo, aujourd'hui vendredi, de 14 à 16 heures et de 20 à 22 heures, pour suivre de près la naissance d'une image photographique. (cl)

Excellents résultats des jeunes gymnastes loclois



De gauche à droite : Vincent Liengme, Laurent Hug et Flavio Rota.

Lors des championnats suisses réservés aux juniors et à la jeunesse de la Société fédérale de gymnastique, qui se sont déroulés les 26 et 27 mai 1979, à Leysin, quelques jeunes Loclois ont particulièrement bien défendu les couleurs de leur ville et de leur section. En performance III, notamment, Flavio Rota occupe la 5e place du classement, Vincent Liengme la 10e, sur 24 participants. En performance IV, sur 26 participants, Laurent Hug occupe la 14e place du classement.

Il faut souligner que seuls un à deux gymnastes, par catégorie, sont sélectionnés pour chaque canton.

En outre, Flavio Rota a obtenu la

meilleure note de tous les participants au sol libre. (8.40) * * *

Au cours de la Fête cantonale valaisanne de gymnastique qui s'est déroulée le 13 mai, une fois déjà, les jeunes Loclois se sont distingués.

En performance III, Flavio Rota occupe la première place du classement, suivi en deuxième position par Vincent Liengme, Michel Hofer étant en 5e position.

En performance IV, Laurent Hug occupe la 1re place du classement.

Ces quatre gymnastes ont participé comme invités à cette manifestation. (sp)

La France à notre frontière

Des « périmètres sensibles » pour la protection des zones de montagne du Doubs

En émettant un avis favorable afin que le Doubs figure sur la liste des départements habilités à créer des « périmètres sensibles » en application d'une réglementation du Code de l'urbanisme, le Conseil général du département a clairement manifesté son intention d'assurer la protection des

zones naturelles et à préserver leur caractère.

Cette nouvelle arme est mieux aiguillée que celles qui sont permises la création des plans d'occupation des sols ou des zones d'environnement protégées puisqu'elle permettra au préfet (après avis des conseils municipaux et du Conseil général) d'intervenir sur des territoires non couverts par les deux autres moyens.

Dans le cadre des « périmètres sensibles » pourront être déterminés les espaces boisés à protéger, fixés les règles d'utilisation des terrains dans le but de sauvegarder les espaces naturels et renforcer les réglementations existantes en matière de permis de construire et de lotissements.

Mais surtout le Département pourra faire jouer un droit de préemption sur tout terrain qui ferait l'objet d'une aliénation à titre onéreux si la nécessité l'exige. Dans ce cas les biens acquis seraient incorporés au domaine public départemental et devront être aménagés en espaces verts, ou conservés dans leur état naturel et, sauf, raison d'ordre écologique ouverts au public. L'ensemble de ces moyens présente un intérêt indiscutable pour assurer une protection solide des zones de montagne, actuellement menacées par des pressions accrues en résidences secondaires, notamment à proximité du Lac Saint-Point, du massif du Mont d'Or et du secteur de Mouthé.

communiqués

Au cinéma Casino: Vendredi, samedi et dimanche, 20 h. 30, « Bilitis ». Une histoire d'amour dédiée aux jeunes filles en fleur d'aujourd'hui par David Hamilton, l'un des plus célèbres photographes du monde. (18 ans.) Samedi et dimanche, 17 h. « L'Animal ». C'est drôle de bout en bout ! On ne s'ennuie pas un instant avec Jean-Paul Belmondo et Raquel Welch. (Pour tous.)

Entre Monts et Communal

Par monts et par vaux, avec le rallye familial de l'ACS

La première édition du Rallye familial de la section des Montagnes neuchâteloises de l'ACS s'est déroulée le samedi 19 mai 1979, par un temps clément.

Partis de La Chaux-de-Fonds, les concurrents se sont lancés sur un passionnant parcours que les organisateurs avaient parsemé d'embûches et autres divertissements. Chacun y a trouvé son plaisir, qui à la trottinette, qui à la voiture truquée.

Le terme du périple se trouvait à l'Auberge du Prévoux, au-dessus du Locle, où les concurrents ont participé à un repas et à une soirée-bal au cours de laquelle un fort beau pavillon de prix a été distribué.

Excellente ambiance et expérience réussie pour l'ACS des Montagnes neuchâteloises.

Le classement du rallye s'établit ainsi: 1. Willy Freiburghaus, vainqueur du challenge TSM assurances; 2. Jean-Claude Geiser; 3. Pierre Freiburghaus; 4. Mlle M.-Cl. Guez, vainqueur du challenge Imprimerie A 3; 5. M. Colombo; 6. Martial Bailly, vainqueur du challenge Plagalux (juniors).

Club alpin: non à la mixité

Alors que les deux tiers des sections du Club alpin suisse se sont prononcées en faveur de l'admission des femmes alpinistes et que la conférence des présidents de cette même association approuvait à une quasi-unanimité un projet de fusion avec les femmes alpinistes, la section « Sommartel », au cours de sa dernière assemblée générale, a refusé, par 26 voix contre 21, de s'associer à cette proposition.

Ainsi, démocratiquement, « Sommartel » continuera de mettre à son programme quelques courses mixtes, sans contrainte, la liberté étant laissée aux sections d'accepter ou de refuser les femmes. Quant aux délégués du Club suisse des femmes alpinistes, réunies récemment à Lausanne et sans doute plus ouvertes à une étroite collaboration, elles se sont prononcées, par quelque 160 voix contre une demi-douzaine d'oppositions et d'abstentions, en faveur du projet de contrat de fusion.

Ainsi, parmi de nombreuses autres sections suisses du CAS, « Sommartel » a choisi librement de continuer sa vie d'association masculine. (m)



Enchantés, les patrouilleurs scolaires (à gauche) s'en vont, alors que les aînés (à droite) se réjouissent d'un spectacle impressionnant, celui d'une chute très belle ces jours-ci.



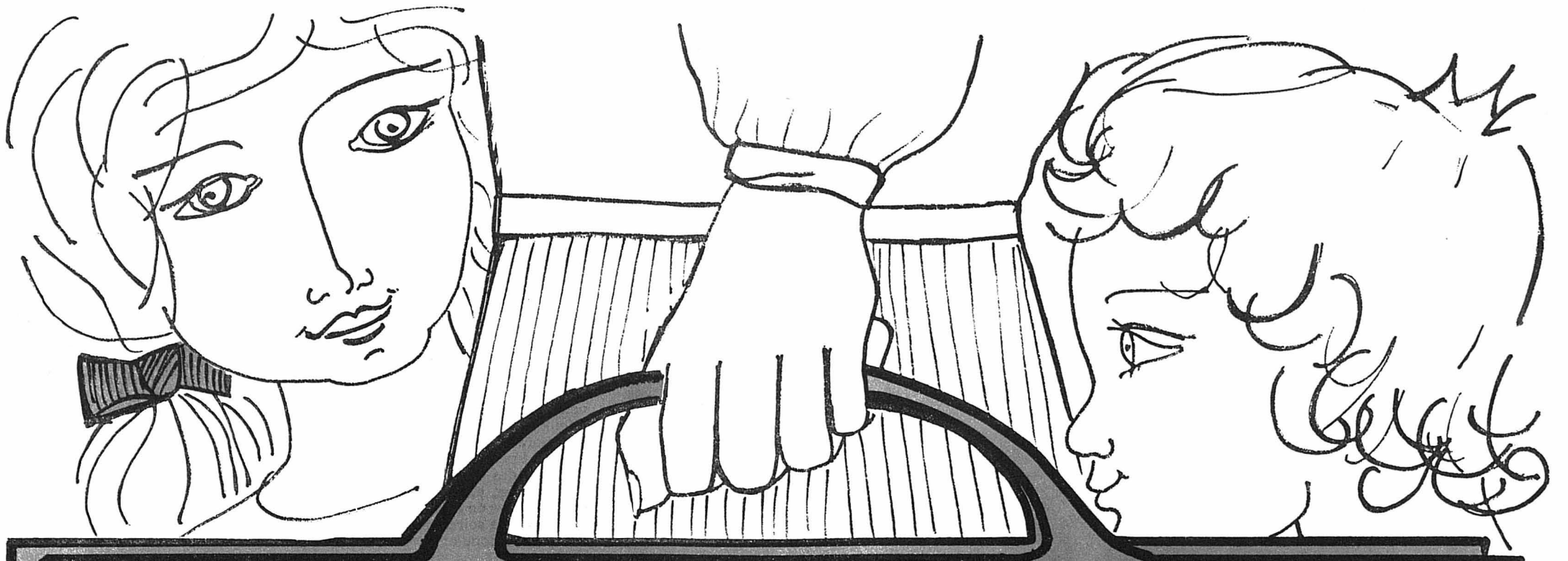

une promenade d'achats à

SAINT-IMIER

SAINT-IMIER

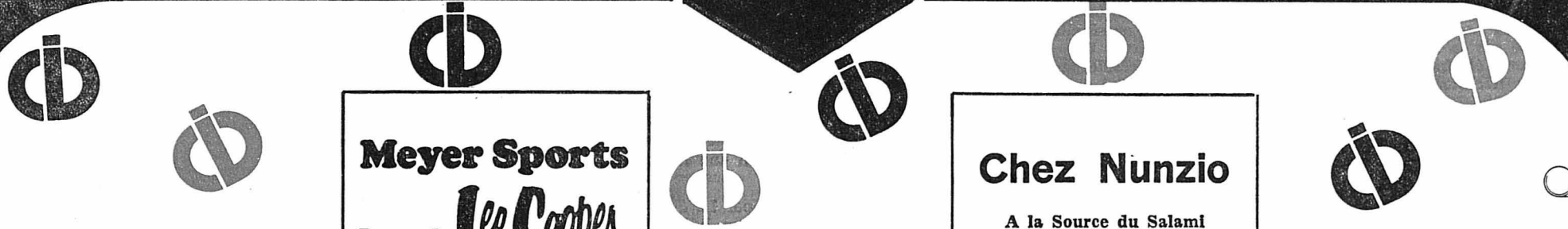

Morf Primeurs
Service à domicile
Francillon 23
Tél. (039) 41 26 51

Meyer Sports
Jean's Le Cooper TATTOO
Place du Marché 7
Tél. (039) 41 39 07

Montorfano
Confection pour dames
Place du Marché 2
Tél. (039) 41 34 23

Chez Nunzio
A la Source du Salami
P.-Jolissaint 36
Tél. (039) 41 25 06

Wolfender
ST-IMIER
Le spécialiste de la belle confection
Francillon 16
Tél. (039) 41 25 67

Jobin
Bijouterie - Orfèvrerie
Optique
Francillon 28
Tél. (039) 41 23 43

Lady's coiffure

W. Holzthüm
Tél. (039) 41 20 30

Rochat
Tapis - Rideaux - Meubles
Literie
Francillon 13
Tél. (039) 41 22 42

LIENGME
COURTELARY
Radio - TV - Hi-Fi
Tél. (039) 44 12 65

Société des Forces Electriques de
La Goule
Magasin : Francillon 25
Tél. (039) 41 22 37

Services Techniques
Electricité Tél. (039) 41 43 45
Eau Tél. (039) 41 43 46
Magasin Tél. (039) 41 34 66

Tissus-Shop
P. Mutti
Dépositaire Bernina
Baptiste-Savoie 58
Tél. (039) 41 45 73

Quincaillerie du Vallon
R. Staudenmann
Francillon 19
Tél. (039) 41 22 83

Gerber Pierre Tivoli
Le magasin typique de quartier
Tél. (039) 41 30 80

BOURQUIN DECORHION
Meubles - Literie - Rideaux
Tapis
Francillon 21
Tél. (039) 41 40 44

Merlach
La maison de l'homme chic !
Francillon 24
Tél. (039) 41 47 33

Laiterie Demont
Grand choix de fromages et spécialités laitières
Place du Marché
Tél. (039) 41 43 32

CHIESA VINS & CIE SA S-IMIER

cornelius mode
LE ROI DU JEAN'S
Francillon 20
Tél. (039) 41 28 10

Battarra
Chemiserie - Chapellerie
Francillon 32
Tél. (039) 41 25 42



SAINT-IMIER

SAINT-IMIER



Réalisation ASSA - Création: Publ-CITÉ

Au Pavillon du Crêt-du-Loche

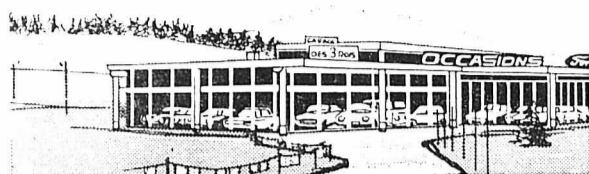

Tél. (039) 26 73 44

Occasions

ALFASUD L	1977	38.000 km.
TOYOTA CELICA ST	1973	39.000 km.
SIMCA 1100 TI 5 p.	1975	22.000 km.
VW SCIROCCO 1500 LS	1974	Fr. 7500.—
LANCIA BETA 1300 Berline	1976	29.000 km.
RENAULT 12 TL	1974	Fr. 5800.—
MINI Innocenti Bertone 120 SL	1978	8.000 km.
VW 1303 S	1972	Fr. 2800.—
FORD ESCORT II 1300	1977	25.000 km.
PORSCHE 911 T		Fr. 9500.—
ALFETTA 2000 GTV	1977-12	20.000 km.
FIAT 128 Sp.	1978	18.000 km.
LANCIA 2000 Berline	1974	Fr. 7000.—
CITROËN GS 1220 BREAK	1975	Fr. 6500.—
MATRA BAGHEERA S	1976	8.000 km.
FORD ESCORT 1300 L	1977	11.000 km.
AUTOBIANCHI A 112 E	1974	29.000 km.
FORD TAUNUS 2000 GL	1977	19.000 km.
HONDA CIVIC 1200	1975	Fr. 4500.—
FORD CAPRI 1600 GT	1969	Fr. 3800.—

GARAGE DES 3 ROIS SA
J.-P. et M. Nussbaumer

A LOUER

pour le 30 juin, quartier Nord, 3 pièces, salle de bain, vestibule, balcon, cuisine meubleable, chauffage central. Loyer: Fr. 345.— charges comprises. Tél. (039) 22 17 54 heures des repas.

A louer

tout de suite appartement 4 pièces, tout confort, quartier Charrière.

Tél. (039) 26 55 55 heures bureau.

A louer

appartement 4 pièces, dès le 1er juillet ou à convenir, balcon, cuisine agencée, tout confort, Coditel, ascenseur. Garage à disposition.

Tél. (039) 22 16 33.

Veuf

propriétaire avec voiture, cherche compagne de 50-60 ans, goûts simples, affectueuse, préférence petite, étrangère acceptée. Pas sérieuse s'abstenir. Ecrire sous chiffre 22-471'567 à Publicitas, 1401 Yverdon.

Bevaix

A mi-chemin entre Neuchâtel et Yverdon

A côté du Restaurant de l'Hippocampe
Tél. (038) 46 13 93

Meubles de style, classique et rustique Tapis d'Orient - Rideaux Lustrerie - Fer forgé - Artisanat

Choix incomparable

2000 m2 d'exposition entièrement rénovée
Venez découvrir ce nouveau magasin plein d'idées originales

Lundi de Pentecôte OUVERT

Une ambiance de fête extraordinaire... Profitez-en!

ENTRÉE LIBRE

- Service après-vente
- Reprise de votre ancien mobilier
- Facilités de paiement
- Livraisons franco domicile

GRANDE PLACE DE PARC

Heures d'ouverture:
chaque jour de 9 h. à 12 h.
et de 13 h. 30 à 18 h. 30
samedi de 9 h. à 12 h. et de 13 h. 30 à 17 h.

A vendre ferme-maison de campagne

luxueusement restaurée, canton de Fribourg. Fr. 140.000.— après hypothèque. Ecrire sous chiffre 17-25356 à Publicitas SA, 1701 Fribourg.

A louer

pour le 1er septembre 1979, rue du Locle 38, 10e étage, magnifique 4 pièces, bien ensoleillé, grand balcon, tout confort. Loyer: Fr. 498,50 charges comprises.

Tél. (039) 26 76 35.

La clé du succès

une annonce dans L'IMPARTIAL

Toutes les dernières nouveautés à des prix dingues!

Robes - jupes - pantalons - chemisiers - pullovers, etc.

Attention!

Apportez cette annonce, une surprise vous attend!

Boutique

Lady Mode

Balance 10 a (Aux Six-Pompes) La Chaux-de-Fonds

Pour vos petits imprimés:

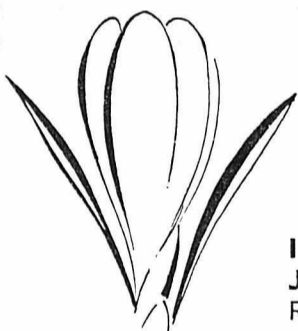

programmes
cartes de visite
cartes de mariage
cartes de naissance
entêtes de lettres
factures
bulletins de versement

Imprimerie Courvoisier
Journal L'Impartial S.A.
Rue Neuve 14 - Tél. 2111 35

ICI ● VOTRE ANNONCE aurait été lue!

OFFRES D'EMPLOIS

CABLES CORTAILLOD

désirent engager

employée de bureau

pour leur département de vente.

Exigences : dactylographie en français et en allemand indispensable.

Faire offres à Câbles Cortaillod SA - 2016 Cortaillod.



Avis de recherche

LE BANNERET DU ROC-MIL-DEUX (dit aussi « Vieux-Suisse » ou « Guillaume-Tell ») a disparu du site des Convers, victime de dégradations dues aux ans et aux intempéries.

Dans le cadre du programme d'activité 1979 de leur société, les responsables de LA MOUETTE envisagent de le reconstruire et de le replacer sur son rocher.

A cet effet, ils recherchent tous documents (écrits, dessins, photos) pouvant aider à sa reconstruction ou relatant son histoire.

Toute personne possédant de tels documents est invitée à prendre contact par téléphone au (039) 31 62 75 ou (039) 31 39 72 (heures des repas) ou à les envoyer à : La Mouette, case postale 135, 2400 Le Locle.

Les pièces seront rendues en parfait état après usage. La Mouette remercie d'avance tous ceux qui collaboreront avec elle.

Bulletin de souscription

Veillez me considérer comme nouvel abonné de **L'IMPARTIAL** dès le : _____ je paierai par 3 - 6 - 12 mois *

Nom et prénom : _____

Domicile : _____

No - Localité : _____

Signature : _____

Prix d'abonnement :

3 mois : Fr. 32.— ; 6 mois : Fr. 61.— ; annuellement : Fr. 115.—

* biffer ce qui ne convient pas.

Compte de chèques postaux 23-325, La Chaux-de-Fonds

Ne pas payer d'avance, mais à réception du bulletin de versement.

A retourner à « L'Impartial » - 2301 La Chaux-de-Fonds.

A LA HURE D'ARGENT

SPORT-HOTEL MONT-SOLEIL

F. Picard - Tél. (039) 41 25 55

Menu du dimanche de Pentecôte

ASPERGES SAUCE MAISON
JAMBON CRU
FILET DE BOEUF WELLINGTON
SAUCE MARCHAND DE VIN
JARDINIÈRE DE LÉGUMES
FRAISES SARAH BERNARD

Menu du lundi de Pentecôte

PÂTE RICHELIEU
GRENADINS DE BROCHETS FRAIS
À L'OSEILLE
POMMES MARQUISE
POMMES CHEVREUSE

Service traiteur à domicile
— Fermé le mardi —

A toute heure au

BOUCHON LYONNAIS

possibilité de manger sur le pouce une tranche de pâté ou une des nombreuses spécialités du patron
Pâtés et terrines à l'emporter



CANTON DU JURA • CANTON DU JURA • CANTON DU JURA

Les fonctionnaires jurassiens au complet

Au 31 mai, le gouvernement jurassien avait nommé 453 fonctionnaires sur les 493 postes mis au concours...

Election du bâtonnier jurassien

L'Ordre des avocats jurassiens, qui regroupe 17 avocats en exercice et 9 stagiaires, a désigné son bâtonnier...

COURCHAVON

Remise en feu

Une remise appartenant à M. Reinhardt Antoine a pris feu hier au environs de 15 h. 30.

PORRENTRUJ

Assemblée de la paroisse réformée

Finances saines

L'assemblée de la paroisse réformée a été présidée par M. Béat Schaefer. Les comptes ont été acceptés...

ASUEL

Comptes paroissiaux favorables

L'assemblée de la paroisse catholique d'Asuel a été présidée par M. Bernard Schaffner et a réuni une dizaine de personnes...

ne reste à nommer que 40 fonctionnaires. Parmi les personnes nommées, seules 407 sont déjà entrées en fonction...

MURIAUX

La commune fête deux fidèles fonctionnaires

Atteints par la limite d'âge, MM. Michel Aubry des Emibois et Charles Frésard de Muriaux ont dû abandonner leurs fonctions d'inspecteur du bétail...

Les remplaçants de MM. Aubry et Frésard seront leurs suppléants, MM. Denis Paratte pour les Emibois...

SAIGNELÉGIJER

Les admissions à l'Ecole secondaire

Les derniers examens d'admission à l'Ecole secondaire se sont déroulés lundi. Il y avait trente-quatre candidats...

Succès

Après avoir suivi les cours de formation nécessaires, M. Lucien Jobin, employé de l'hôpital de district...

LES BOIS

Les aînés bientôt en promenade

Le mardi 12 juin a été retenu pour la promenade des personnes du 3e âge des Bois et environs.

Après un petit tour en Ajoie, les participants se rendront à Mormont pour midi; l'après-midi, ils iront à Lucelle...

Tous les aînés sont chaleureusement invités à cette première sortie estivale.

Fondation d'une Chambre jurassienne de commerce

L'Association patronale jurassienne a décidé de se muer en une Chambre de commerce et d'industrie, a annoncé un des responsables de la nouvelle Chambre...

été quelque peu avancée, le patronat jurassien désirent être prêt à la veille de la convocation du Parlement jurassien...

communiqués

Appel à la population des Bois: Le comité de la piste Vita sollicite la participation nombreuse des habitants de la localité pour effectuer une journée de travaux à la piste Vita samedi 2 juin...

Constitution ecclésiastique jurassienne

Une technologie à connaître

Le plénum du 18 mai dernier s'est prononcé sur les termes par lesquels la Constitution ecclésiastique désignera les diverses instances de la collectivité de droit public...

La terminologie adoptée est la suivante: «Collectivité ecclésiastique cantonale catholique romaine»...

«Collectivité ecclésiastique cantonale» désigne l'Eglise catholique romaine comme collectivité de droit public.

«Assemblée de la collectivité ecclésiastique cantonale» forme le pouvoir législatif; «Conseil de la collectivité ecclésiastique cantonale» détermine le pouvoir exécutif.

«Instance de recours» traite les questions juridiques et tranche les litiges.

«Commune ecclésiastique» nomme la paroisse, elle aussi reconnue collectivité de droit public...

Il convient avant tout de définir ce que veut dire «ecclésiastique». Ce mot désigne le droit étatique concernant les Eglises...

Dans sa Constitution, l'Etat jurassien institue un organe, dont elle fixe le fonctionnement pour s'administrer...

Les constituants ecclésiastiques viennent de donner un nom à cette collectivité. Elle s'appellera donc, comme nous l'avons vu plus haut: «Collectivité ecclésiastique cantonale catholique romaine».

Ce terme désigne uniquement la collectivité des chrétiens appartenant à l'Eglise catholique romaine et vivant sur le territoire cantonal.

A partir de cette explication, nous sommes à même de mieux comprendre pourquoi les constituants n'ont pas voulu appeler cette collectivité «Eglise cantonale».

Par «Eglise», il faut comprendre l'Eglise universelle instituée par Jésus-Christ. Elle est le Peuple des hommes en marche vers Dieu leur Père.

En ce qui concerne le pouvoir législatif, la dénomination «Parlement

ecclésiastique» a été abandonné au profit de «Assemblée de la collectivité, ecclésiastique». Ceci est motivé par le fait que le terme «Parlement» est lié à un système politique.

C'est pour la même raison que les constituants ont désigné le pouvoir exécutif par «Conseil de la collectivité ecclésiastique» en lieu et place de «Gouvernement ecclésiastique».

L'appellation des paroisses au sens constitutionnel, est remplacée par les termes de «Communes ecclésiastiques».

La «Commune ecclésiastique» est la corporation de droit public et est une partie territoriale de la collectivité ecclésiastique cantonale.

Le mot de «Paroisse» reste lorsque l'on parle de la communauté érigée par l'Evêque et faisant partie du diocèse de Bâle. Il faut bien reconnaître que la terminologie de «Commune ecclésiastique» n'est pas encore employée couramment...

Cela facilitera entre autres les relations avec la Suisse romande, et avec les neuf cantons du diocèse de Bâle qui désignent ainsi leurs paroisses juridiques. Le Valais vient d'adopter cette dénomination. Fribourg va prochainement faire de même.

Ce n'est pas sans regret, c'est même avec une certaine nostalgie que la plupart des constituants ont renoncé au terme traditionnel de «Paroisse». Si cette décision a finalement été prise, c'est pour éviter toute confusion possible entre la corporation de droit public et la communauté dans son aspect théorique.

mémo

La Main-Tendue (pour le Jura): tél. 143.

SAIGNELÉGIJER

- Police cantonale: tél. 51 11 07. Préfecture: tél. 51 11 81. Hôpital, maternité et serv. ambulance: tél. 51 13 01. Médecins: Dr Bloudanis, tél. 51 12 84; Dr Meyrat, tél. 51 22 33; Dr Baumeler, Le Noirmont, tél. 53 11 65. Pharmacie Fleury, Saignelégier, tél. (039) 51 12 03. Service social tuberculose et asthme: tél. (039) 51 11 50. Service du feu: No 118. Aide familiale: tél. 51 11 04. Syndicat d'initiative et Pro Jura: Renseignements tél. 51 21 51.

PAYS NEUCHÂTELOIS • PAYS NEUCHÂTELOIS • PAYS NEUCHÂTELOIS

Le Groupement des communes du Littoral a tenu son assemblée à Saint-Blaise

Rompant avec la tradition qui voulait que l'assemblée générale se tienne le samedi matin, le Groupement des communes du Littoral neuchâtelais a convié ses membres en fin d'après-midi au centre scolaire du Vignier à Saint-Blaise.

Le rapport d'activité a été présenté par M. Gilles Attinger. Nombreux ont été les problèmes étudiés durant l'exercice écoulé. Le maintien du potentiel économique reste la principale préoccupation du comité...

LIGNIÈRES

Le référendum a abouti

La construction du collège de La Gouvernière, à Lignièrès, a déjà fait couler beaucoup d'encre et l'affaire n'est pas terminée.

On se souvient que le conseiller communal avait donné sa démission ne pouvant admettre que l'exécutif ait demandé à plusieurs reprises l'octroi de crédits supplémentaires importants...

Le législatif au cours d'une séance à laquelle la moitié de la population assistait, avait accepté le budget 1979 ainsi que le crédit supplémentaire de 65.000 fr destiné à payer les dernières factures.

Le peuple aura à se prononcer et des votations se dérouleront le 30 juin prochain à Lignièrès.

Ont également fait l'objet de discussions la promotion du tourisme qui devrait être développé, l'élimination des déchets qui a heureusement été réglée par l'entrée en vigueur d'une loi adoptée par le Grand Conseil...

Les forêts et les pâturages retiennent trop souvent des bruits de moteur; les propriétaires de motocycles s'entraînent ou se défont dans ces lieux. Une législation fait défaut dans notre canton à ce sujet et le groupement est en train d'en élaborer une.

M. G. Attinger a formé le vœu que toutes les communes du groupement marquent leur intérêt pour le home médicalisé de Clos-Brochet, ouvert récemment à Neuchâtel.

Des contacts sont maintenus avec le Groupement des communes du Val-de-Ruz et l'espoir que les autres districts voient eux aussi très bientôt la création de tels regroupements.

Les comptes laissent apparaître un léger bénéfice et ils sont approuvés.

Une discussion s'est engagée au sujet d'une participation à l'ADN par d'autres délégués qui prendraient part aux discussions et aux travaux de l'Association de développement de Neuchâtel dont l'activité s'étend hors des frontières communales.

Une réunion sera organisée afin d'informer les communes sur l'avenir du gymnase Numa Droz à Neuchâtel. Jusqu'ici la contribution de 1200 fr. par année et par élève est prise en charge par le chef-lieu...

parents par l'entremise des autorités communales. Le maintien de ce gymnase communal a été mis en question dans différents secteurs mais il semblerait que pour l'instant cette école poursuivra son activité...

Le niveau du lac, l'achat centralisé de fournitures et l'élargissement de la représentation des communes à l'assemblée générale ont été mis en discussion avant que les participants soient invités à partager un vin d'honneur par la commune de Saint-Blaise.

Restauration de la cour des Mascaronns à Môtiers

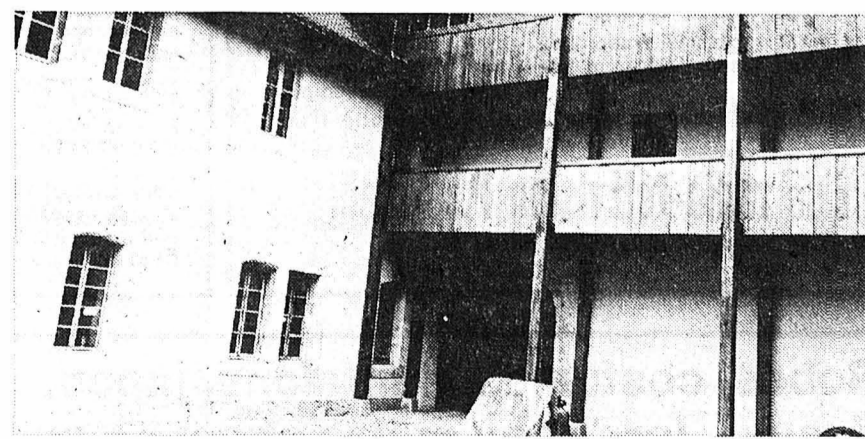

La cour intérieure des Mascaronns, avec en haut, à droite, sa galerie de bois qui relie le Musée régional au Musée Rousseau. (Photo Impar-Charrère)

Les travaux de restauration et d'embellissement de la cour intérieure des Mascaronns sont terminés. Grâce à une aide de l'Etat (30.000 fr.) et à celle de divers milieux publics ou privés, les lieux présentent maintenant un aspect très esthétique.

Concours cynologique près de Couvet

Récemment, aux Plânes sur Couvet, la Société cynologique du Val-de-Travers organisait son traditionnel concours de printemps. 40 participants s'étaient inscrits dans les délais et ont pu se présenter devant les juges venus de Suisse romande et allemande.

CLASSE A: 1. Josienne Penel (Nyon) 246 points, excellent; 2. Eric Liechti (Val-de-Travers) 240 points, excellent; 3. Marcel Martin (Val-de-Travers) 236 points, excellent.

CHIENS DEFENSE I: 1. Robert Barraud (Sainte-Croix) 384 points, excellent, mention; 2. Jacqueline Tiltmann (Nyon) 379 points, excellent, mention; 3. Michèle Bourgeois (Genève) 374 points, excellent, mention. CHIENS DEFENSE II: 1. Marcel Gardin (La Chaux-de-Fonds) 592 pts, excellent, mention; 2. Gilbert Pasquier (La Chaux-de-Fonds) 590 points, excellent, mention; 3. Antonio Indiano (Genève) 581 points, excellent, mention. CHIENS DEFENSE III: 1. Michel Rossmann (Fribourg) 600 points, excellent, mention; 2. Henri Leschenne (Moutier) 593 points, excellent, mention; 3. Daniel Klein (Le Locle) 586 points, excellent, mention. CHIENS SANITAIRES I: 1. Ronald Allemand (Bièrre) 344 points, très bien, mention. CHIENS SANITAIRES II: I-L Emile Heer (Val-de-Travers) 548 points, excellent, mention. CHIENS SANITAIRES III: I-I Sylvette Pauli (La Chaux-de-Fonds) 588 points, excellent, mention. CLASSE CH INT: 1. Rose-Marie Asper (Genève) 299 points, excellent, mention; 2. Jean-Luc Crausaz (Genève) 284 points, excellent, mention; 3. Michel Python (Genève) 270 points, excellent, mention.

Succès pour la Marche du Creux-du-Van

La Marche du Creux-du-Van, organisée par la section féminine de la SFG Couvet a connu un très grand succès. Plus de 500 personnes ont suivi le parcours balisé dans les pâturages du Haut-Vallon. Une chamme a été offerte à l'école de Provence qui avait inscrit 54 marcheurs.

le géant romand du meuble

Segalo

LA CHAUX-DE-FONDS TÉL. 039 26 60 60
BOULEVARD DES ÉPLATURES 44

**PRÉSENTE
SES NOUVEAUX
MODÈLES**

jeudi 31 mai ouverture
vendredi 1er juin nocturne
samedi 2 juin de l'exposition
jusqu'à 22 heures

Mise à ban

Roger Bolomey, à Peseux, met à ban sa propriété rue du Beau-Temps 14 à La Chaux-de-Fonds, formant l'article 1790 du cadastre des Eplatures.

En conséquence défense est faite à quiconque de pénétrer dans le jardin ainsi que dans le chalet. La Chaux-de-Fonds, le 21 mai 1979.

Par mandat :
Me M. Favre

Mise à ban autorisée.
La Chaux-de-Fonds, le 23 mai 1979.

Le président
du Tribunal II :
C. Bourquin

En toute saison,
L'IMPARTIAL
votre compagnon!

VOTRE SPECIALISTE

Offre exceptionnelle
La TV couleur
au prix du TV noir et blanc

TV COULEUR MEDIATOR 56 K 7121
Pal-Secam, multinormes, écran 56 cm
Prix catalogue 2495.—
REPRISE ancien TV jusqu'à **800.—**
Votre prix net **1695.—**

TV COULEUR MEDIATOR 66 K 7125
Pal-Secam, multinormes, écran 66 cm
Prix catalogue 2845.—
REPRISE ancien TV jusqu'à **850.—**
Votre prix net **1995.—**

GARANTIE 1 AN — 10 jours à l'essai
Service après-vente — Facilité de paiement

radio TV Hi-Fi *Frésard* Tél. 23 27 83
Léopold-Robert 41 La Chaux-de-Fonds

5 paires de collants

crêpe mousse avec empiècement premier choix

4.-

UNIP

Bauknecht

Testé et recommandé par l'Institut suisse de recherches ménagères (IRM)

Machine à laver automatique WA 700

Capacité env. 4,5 kg de linge sec. 12 programmes. Rincage-stop pour textiles sans repassage. Programme lainage-essorage bref. Sécurité-enfants. Fabrication en acier au chrome.

Notre prix ultra-avantageux
Fr. 950.—

Faites votre choix idéal: 9 machines à laver et 2 séchoirs.
1 an de garantie totale - conseil - livraison à domicile.

NUSSLÉ S.A.

Grenier 5-7
La Chaux-de-Fonds
Tél. (039) 22 45 31

Pour éviter la **FAILLITE** et obtenir un **CONCORDAT**

La solution sur mesure :
INTERVALLE

(021) 22 55 21 (022) 28 49 40

CABLOPTIC SA

est une jeune société qui produit des fibres et câbles optiques de haute qualité, ainsi que les éléments de connectiques adaptés. Quel

ingénieur (EPF ou ETS)

ayent une bonne expérience en électronique souhaitent-ils poursuivre sa carrière professionnelle ?

Il sera chargé de définir et de réaliser les interfaces adaptés aux besoins particuliers des clients.

Cette activité d'Engineering implique :
— une connaissance des systèmes de transmission (digitaux et analogiques),
— une collaboration étroite avec les départements de « Recherche et Production » et vente.

Les personnes intéressées voudront bien faire leurs offres écrites à Cabloptic SA, bureau du personnel, 2016 CORTAILLOD.

OFFRE SPÉCIALE LIMITÉE
VENTE AU COMPTANT ET À CRÉDIT

TV couleur KENWOOD

grand écran 67 cm.
multinormes, avec les 3 chaînes françaises modèles d'exposition

CT 350 sans télécommande **Fr. 1545.— net**
CT 450 avec télécommande **Fr. 1990.— net sans escompte**

Service technique après-vente — Garantie 1 an
30 ans d'expérience

L'établissement spécialisé radio-télévision P. Crivelli
Rue Fritz-Courvoisier 18-20 - La Chaux-de-Fonds - Tél. (039) 22 53 40

RENAN

A louer pour fin juin

bel appartement

de 4 pièces entièrement refait, avec cuisine, salle de bain et chauffage central.
Loyer : Fr. 300.— + charges.

Pour visiter : M. Schneider, tél. (039) 63 11 90.

Pour traiter: Etude Ribaux & von Kessel, avocats et notaires, Promenade-Noire 6, Neuchâtel, tél. (038) 24 67 41.

le géant romand du meuble

Segalo

LA CHAUX-DE-FONDS TÉL. 039 26 60 60
BOULEVARD DES ÉPLATURES 44

Jeudi 31 mai **Vendredi 1er juin** **Samedi 2 juin**

OUVERTURE NOCTURNE DE L'EXPOSITION JUSQU'À 22 HEURES

LIQUIDATION GÉNÉRALE AUTORISÉE

Robes, costumes, pantalons, jupes, tissus - Jersey au mètre et coupons

DES PRIX JAMAIS VUS

du lundi au vendredi de 13 h. 30 à 18 h. samedi de 8 h. à 12 h.
Colombier, Av. de la Gare 16, Patric SA Tél. 038 41 31 31 dpt textiles confections

Matelas

de santé à ressorts, rembourrage crin et laine. Garantis. Soit ROBUSTA ou RESSORTA.
Reprise de vos anciens matelas.

H. HOURIET
Hôtel-de-Ville 37
2300 La Chaux-de-Fonds
Tél. (039) 22 30 89

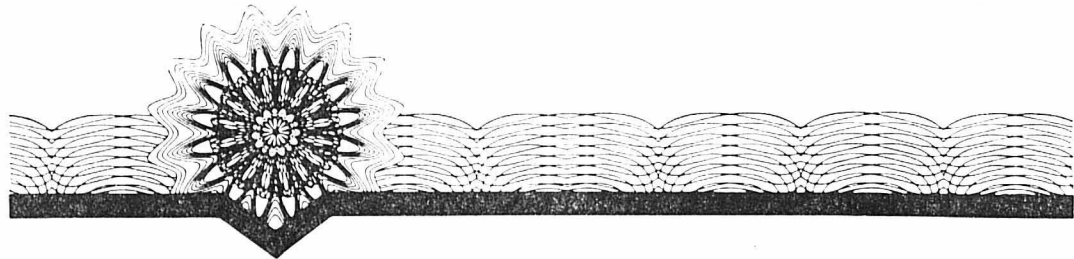

**Banque Européenne d'Investissement,
Luxembourg**

**4 1/2 % Emprunt 1979-91
de francs suisses 100'000'000**

Le produit net de cet emprunt sera utilisé au financement des opérations ordinaires de prêts de la banque.

Modalités de l'emprunt

- Titres et coupons: Obligations au porteur de fr.s. 5000 et fr.s. 100000, les dernières étant destinées en particulier au dépôt global. Les obligations sont munies de coupons annuels au 27 juin. Le premier coupon viendra à échéance le 27 juin 1980.
- Durée: 12 ans au maximum.
- Remboursement: Remboursements annuels dans les années 1987 à 1991 de fr.s. 20 millions par tirages au sort. L'emprunt sera remboursé entièrement le 27 juin 1991 au plus tard.
- Cotation: Aux bourses de Zurich, Bâle, Genève, Lausanne et Berne.
- Prix d'émission: 100,50% + 0,15% timbre fédéral de négociation.
- Délai de souscription: du 31 mai au 6 juin 1979, à midi.
- No de valeur: 435745

Les bulletins de souscription sont à disposition auprès des banques.

- | | | |
|---------------------------------------|--|--|
| Union de Banques Suisses | Société de Banque Suisse | Crédit Suisse |
| Banque Populaire Suisse | Banque Leu SA | Groupement des Banquiers Privés Genevois |
| A. Sarasin & Cie | Société Privée de Banque et de Gérance | Groupement de Banquiers Privés Zurichois |
| Union des Banques Cantoniales Suisses | | |

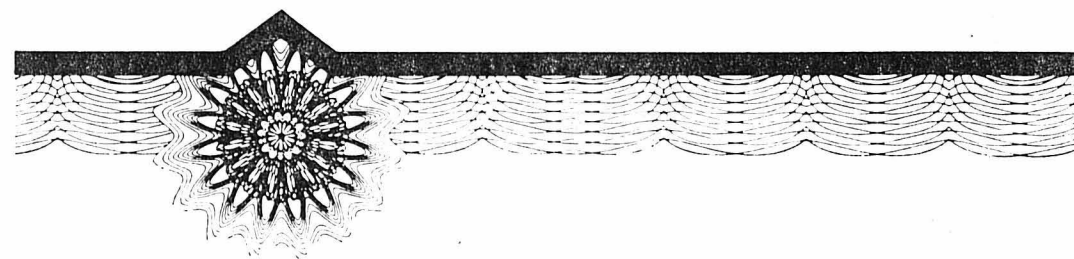

CARDINAL

La nouvelle Lager authentiquement bière!

La nouvelle Lager de Cardinal doit tout à la nature. Son houblon, son malt et son eau sont le cadeau de la terre.

Authentiques! Les secrets de la nouvelle Lager de Cardinal: elle est brassée avec encore un peu plus de houblon frais. Son goût est donc relevé tout en restant subtil. Son aspect original et son nouvel habillage rappellent la noble matière du grès.



LAGER authentique

PUBLICITE HUNZAR



Toutes les marques Exposition permanente: plus de 100 modèles

von guntten

Av. Léop.-Robert 23
Tél. (039) 22 38 03.

Annonces Suisses SA transmettent vos annonces à tous les journaux au tarif officiel

Nos occasions BMW sont garanties.

Vous ne courez aucun risque en choisissant une voiture de seconde main à l'agence officielle BMW.



BMW - plaisir de conduire

Agence officielle:
Garage - Carrosserie de la Charrière
Gérolé ANDREY
Charrière 24, tél. 039/23 10 44
La Chaux-de-Fonds

78.- le tout!

29.-

20.-

29.-

29.-

20.-

Aéré, léger, désinvolte, jeune.
Une découverte pour la saison chaude!
29.- Veste canevas, 100% coton, dans les coloris mode de cet été.
29.- Jeans canevas, en matériau identique à la veste.
20.- Chemise polo canevas de coupe actuelle avec petit col.
Chez Schild le choix est maintenant le plus vaste.
A vous d'en profiter!

SCHILD

Vivez la mode Voyez nos prix
Cordiale bienvenue!

LA CHAUX-DE-FONDS, avenue Léopold-Robert 21
NEUCHÂTEL, Saint-Honoré 9

Le monde sportif • Le monde sportif • Le monde sportif • Le monde sportif

Nottingham Forest: de l'enfer au paradis

Mai 1977: Nottingham Forest accède à la première division anglaise. Mai 1978: Nottingham Forest est champion d'Angleterre. Mai 1979: Nottingham Forest remporte la Coupe d'Europe des champions.

qu'ils puissent être battus par les Suédois de Malmö? Même les plus optimistes n'auraient pas misé un penny sur les Nordiques.

SCORE PLUS LARGE

Les Anglais n'ont pas raté leur finale. Certes, le score (1-0) est étrié. Mais ils se sont créés tant d'occasions qu'avec un peu de réussite, le score aurait pu être assez large.

Mais si finalement les Anglais n'ont pas connu de réussite, c'est peut-être parce que les Suédois n'étaient pas aussi mauvais que certains le prétendaient.

Grâce à l'excellente organisation de leur défense, les Scandinaves ont montré qu'ils étaient mieux que des faire valoir. Mais ils n'étaient pas assez bien armés au milieu du terrain pour pouvoir tirer profit des qualités certaines de leurs attaquants de pointe.

Mais comment auraient-ils pu faire le jeu en milieu de terrain avec une bonne demi-douzaine de joueurs alignés devant leur excellent gardien?

Brian Clough, le manager de Nottingham, fut le premier, après la rencontre, à reconnaître les mérites des Suédois: « Je suis évidemment heureux de cette victoire mais je dois avouer que j'ai eu peur jusqu'au bout. »

Dans le vestiaire suédois, c'était bien entendu la consternation. Pour l'entraîneur Bob Houghton, c'est un but « stupide » qui a ruiné les espoirs du club: « Nous tenions à mon avis le bon bout. Nous avions une chance de vaincre. »



Nottingham Forest, une ascension fulgurante. (bélino AP)

Juniors du FC La Chaux-de-Fonds: nouvel essor

La première équipe du FC La Chaux-de-Fonds monopolise l'attention cette saison, c'est évident. Cependant, le club de la Charrière abrite dans l'ombre de l'équipe fanion, une section de juniors fort active.

Ainsi, dix équipes participent aux divers championnats cantonaux, régionaux, ou interrégionaux, dirigés par diverses associations cantonales. Depuis août 1977, cette section est placée sous la direction technique de M. Gino Gioria.

Les juniors E Talents, dirigés par Ch. de la Reussille, vice-champion de Suisse 1978, font un bon championnat mais ne pourront freiner Granges qui sort du lot cette année.

Les juniors D Talents, actuellement en tête, sont entraînés par R. Bourquin. Une première place leur assurerait la participation au tour final à Berne.

Les D cantonaux, placés sous la direction de S. Rossel ont connu des fortunes diverses. Cette équipe prépare des joueurs pour les D Talents ou les C cantonaux de la future saison.

Les deux formations de juniors C sont dirigées par F. Petermann. Les cantonaux sont dans le groupe des forts et réalisent un bon championnat.

Les Inter C ont tenu la tête du classement depuis le début de la compétition. Ils ont encore un adversaire direct, Koeniz, qui doit monter dans les Montagnes prochainement.

Les B cantonaux de J.-D. Leimgruber évoluent dans le groupe des forts. Leurs performances sont très satisfaisantes si l'on sait que l'effectif est très réduit.

Les Inter B de G. Bringolf, après des péripéties en dents de scie, ont bien réagi et remontent la pente. Trois matchs, 5 points, tel est leur dernier bilan.

Les Inter A2, dirigés par G. Gioria, ont réalisé un championnat très régulier. Champions d'automne, ils ont poursuivi sur leur lancée et, malgré quelques coups de freins donnés par des adversaires coriaces, ils devraient pouvoir fêter à mi-juin l'ascension en Inter A1.

Les résultats d'ensemble ne doivent pas faire oublier l'individu. Justement, de nombreux talents sont signalés par G. Gioria, qui avance un projet intéressant: On demande plus aux juniors talentueux lors de la compétition pourquoi ne pas leur en « donner » plus lors des entraînements?

La Chaux-de-Fonds a toujours produit d'excellents joueurs. Il n'y a pas de raison que cela cesse. Raison pour laquelle nous avons tenu à présenter son mouvement juniors qui doit connaître un nouvel essor dans les mois à venir. (PG)

SC ZOUG Huttary licencié

Le SC Zoug, qui a raté le tour final de première ligue, a décidé de se séparer de son entraîneur-joueur Helmut Huttary (35 ans). Ce dernier, qui a joué en Suisse à Winterthur et à Lucerne, et en RFA à Duisbourg et Stuttgart, était encore pour une année sous contrat avec le SC Zoug.

Automobilisme

Haldi et Sandoz en tête du classement des rallyes

Voici le classement officieux du championnat suisse des rallyes après quatre épreuves, dont les trois meilleurs résultats sont pris en considération:

- 1. Claude Haldi et Bernard Sandoz (Romanel et La Chaux-de-Fonds) sur Porsche 934, 54 points; 2. André Savary et Georges Bubloz (Cheseaux et Burtigny) sur Porsche 911 SC, 48 points; 3. Jean-Claude Béring et Yvonne Corti (La Chaux-de-Fonds et Morbio) sur Porsche Carrera, 43 points; 4. Philippe Roux et Paul-B. Mugnier (Verbier) sur Porsche Carrera, 42 points; 5. Jean-Michel Carron et Pierre-André Jaquet (Martigny et Sion) sur Porsche 911 SC, 34 points.

Neuchâtelois et Jurassiens à Dijon

Des pilotes jurassiens et neuchâtelois ont participé, sur le circuit de Dijon, à une manche du championnat du Groupement des écuries de l'Est romand. - Classement:

- 1. Steiner, RC Court, Dolomite, 9'05" 35; 2. Klay, RC Court, Dolomite, 9' 22"33; 3. Kiener, Domont, Alpine, 9' 37"65; 4. Corboz, Taiffin, Kadett gt, 9'37"66; 5. Gérard Greppin, Domont, Golf GTI, 9'40"81.

Dans dix jours à Fontaines, la Journée cantonale de jeux des gymnastes neuchâtelois

C'est à Fontaines qu'il appartiendra d'organiser dimanche 10 juin (avec une grande soirée la veille), la 9e Journée cantonale de jeux des gymnastes neuchâtelois. Une journée qui se déroule tous les sept ans et patronnée cette année par « L'Impartial ». Le comité d'organisation œuvre depuis plusieurs mois à la réussite de cette fête.

aurons d'ailleurs l'occasion de revoir la participation de 17 sections de l'Association cantonale neuchâteloise de gymnastique, soit plus de 250 gymnastes actifs.

Au programme de la réunion, un tournoi de volleyball avec 17 équipes, un tournoi de handball avec quatre équipes, un tournoi de balle à la corbeille qui va réunir six équipes et une course d'estafette de 800 mètres avec treize équipes. A ces compétitions, il faut ajouter des concours individuels, tels un cross avec cinquante gymnastes au départ et un test de condition physique où plus de quarante concurrents sont annoncés.

Fontaines, dans un peu plus d'une semaine s'apprête à vivre une très belle journée. (rd)

Patricia Gigandet (Olympic) gagne à Bâle

Durant le week-end de bonnes performances ont été réalisées par les athlètes de l'Olympic, notamment à Bâle où Patricia Gigandet (cadette) a couru le 100 m. haies en 15"35, se qualifiant pour la finale remportée par l'internationale Nanette Furgin où elle se classa cinquième une fois encore en 15"35. Entre ces deux courses, la jeune Chaux-de-Fonnière réalisait la meilleure performance de la Coupe des talents au saut en longueur avec 5 m. 62, confirmant par là que son record neuchâtelois n'était pas une surprise.

se qualifiant pour les championnats suisses cadettes B.

Chez les hommes, Christian Hostettler, fatigué par une difficile semaine de travail, ne put faire mieux que 13 m. 17 au poids et 50 m. 56 au marteau. Autre junior engagé, M. Gubian lança le marteau à 35 m. 64 et le disque à 33 m. 46. De son côté le cadet Ph. Lazzarini se qualifiait pour les championnats suisses au disque avec 31 m. 14. A Kusunacht, Jean-M. Fasnacht était crédité de 4'09"47 sur 1500 m., avant de parcourir le 800 m. en 2' 01"53, distance où le junior Y.-A. Dubois enregistrait un record personnel de 2'00"78. Progression aussi pour le minime G. Baldinetti avec 54"18 sur 400 m. A relever encore la révélation en hauteur du junior Pascal Hurni avec 1 m. 85, laissant l'impression de dépasser prochainement cette hauteur. Ce même athlète bondissait ensuite à 6 m. 37 en longueur.

Jr.

BULLETIN DE BOURSE SOCIÉTÉ DE BANQUE SUISSE

Table of stock market data for Neuchâtel, Lausanne, Genève, and Zurich, listing various companies and their share prices.

Table of exchange rates for BALE, A, and B, listing currencies like Dollars USA, Livres sterling, etc.

Table of foreign actions (Actions étrangères) and New York market data, listing companies like Alcan, A.T.T., Burroughs, etc.

Table of communication rates (Cours indicatifs) and prices of gold (Prix de l'or), listing various currencies and gold prices.

Table of communication rates (Communiqués par la BCN) listing VALCA, IFCA, and IFCA 73.

Table of SBS funds (FONDS SBS) listing UNIV. BOND SEL, UNIV. FUND, SWISSVALOR, JAPAN PORTFOLIO.

Table of SBS funds (Fonds de la Banque Populaire Suisse) listing Automation, Eurac, Intermobil.

Table of communication funds (FONDS DE PLACEMENT COMMUNIQUÉS) listing AMCA, BOND-INVEST, CONVERT-INVEST, EURIT, FONSA, GLOBINVEST, HELVETINVEST, PACIFIC-INVEST, SAFIT, SIMA.

Table of communication funds (FONDS COMMUNIQUÉS) listing CS FDS BONDS, CS FDS INT., ACT. SUISSES, CANASEC, USSEC, ENERGIE-VALOR.

Table of communication funds (FONDS COMMUNIQUÉS) listing SWISSIM 1961, FONCIPARS I, FONCIPARS II, ANFOS II.

Table of SBS index (INDICE BOURSIER SBS) listing Industrie, Finance et ass., Indice général.

SAMEDI 2 JUIN 1979, à 17 h. 15

À LA CHARRIÈRE

VEVEY

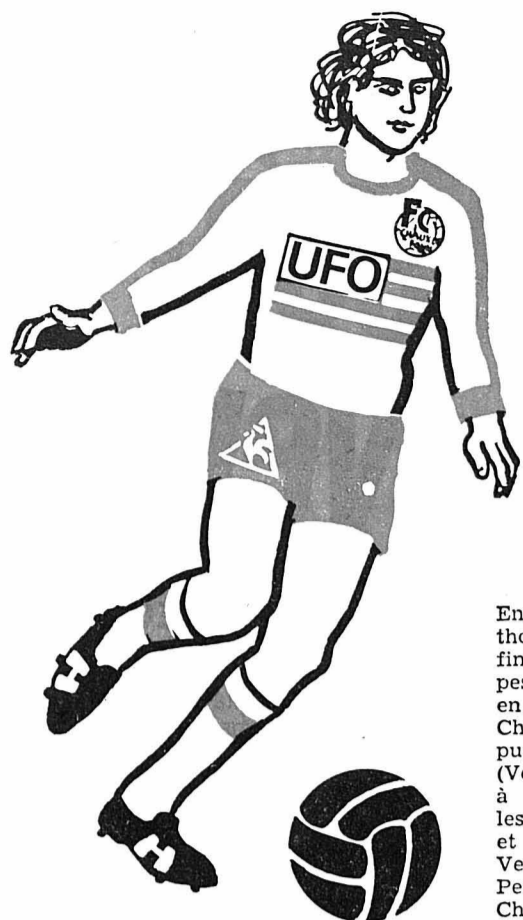

Entre La Chaux-de-Fonds, Winterthour, Lugano et Lucerne, le sprint final n'est pas terminé. Quatre équipes dans un mouchoir de poche. Il en sortira trois pour la ligue A. La Chaux-de-Fonds qui doit encore disputer trois matchs à la Charrière (Vevey, Bienne et Wettingen) et jouer à Berne est le mieux placé. Mais les matchs se gagnent sur le terrain et non autour de la table ronde. Vevey est l'invité de ce samedi de Pentecôte. Lors du premier tour, La Chaux-de-Fonds avait triomphé sur la Riviera vaudoise. A la Charrière, les protégés de Katic devraient à nouveau s'imposer. Mais La Chaux-de-Fonds devra apporter toute son attention à cette rencontre, d'autant plus que ses trois adversaires directs joueront le soir : Winterthour recevra Aarau, Lucerne est opposé à Kriens dans un grand derby, alors que Lugano attend Granges.

Récupérant Ripamonti, l'entraîneur Katic ne doit pas avoir de gros problèmes à résoudre. Mais il faudra obligatoirement attendre les derniers moments pour connaître définitivement les hommes qu'il a choisis.

Dimanche dernier, à Frauenfeld, La Chaux-de-Fonds a rempli son contrat. Katic espérait un match nul au minimum. Il a obtenu ce qu'il a voulu. Et pourtant, si les Chaux-de-Fonniers avaient manifesté un peu plus d'engagement, il est certain qu'ils auraient pu remporter deux nouveaux points. N'oublions pas que La Chaux-de-Fonds menait encore 1 à 0, cinq minutes avant la fin. Une timide intervention des défenseurs de la Charrière et Frei en profita pour égaliser pour Frauenfeld. Mais malgré ce point perdu, La Chaux-de-Fonds garde encore toutes ses chances pour le titre de champion suisse... et naturellement pour accéder à la ligue nationale A.

Katic face à Garbani à la Charrière... Qui va l'emporter dans ce match dirigé par le Valaisan de Sion, M. Philippo ?

La carte de visite d'Adriano Ripamonti



En congé forcé, dimanche dernier à Frauenfeld, (avertissement contre Lucerne à la Charrière), Adriano Ripamonti fera sa rentrée face à Vevey. C'est un élément de valeur pour Katic. D'ailleurs, Ripamonti n'est pas un inconnu du football neuchâtelois. Fils de l'ancien arbitre neuchâtelois de première ligue, il débuta avec les juniors du Cantonal FC. Brillant, il fut l'objet de plusieurs sélections avec l'équipe suisse des juniors. De Cantonal, il passa à Neuchâtel Xamax au moment de la fusion, puis fut transféré (prêts) à Martigny et à Etoile Carouge. Appartenant toujours à Neuchâtel Xamax, Adriano Ripamonti est depuis cette saison « chaux-de-fonnier ». Il occupe à merveille une place au milieu du terrain. Toujours célibataire, il est âgé de 26 ans (9 octobre 1953). Son poids : 53 kilos. Sa taille : 163 cm. Adriano Ripamonti est employé de commerce et travaille actuellement dans une grande banque de la place.

Favorisez les annonceurs de cette page

Les meilleurs buteurs

- 23 buts: Hitzfeld (Lugano)
- 17 buts: Elsig (Chaux-de-Fonds)
- 15 buts: Berberat (Chaux-de-Fonds)
- Graf (Winterthour)
- Leuzinger (Frauenfeld)
- 14 buts: Hegi (Aarau)
- 11 buts: Kress (Lucerne)
- 10 buts: Katic (Chaux-de-Fonds)

La Chaux-de-Fonds

- Entraîneur: Katic
- 1 Bleiker 8 Ripamonti
 - 2 Claude 9 Katic
 - 3 Mérillat 10 Morandi
 - 4 Mantoan 11 Elsig
 - 5 Guélat 12 Hochuli
 - 6 Vuilleumier 13 Jaccard
 - 7 Berberat 14 Amacker

Vevey

- Entraîneur: Garbani
- 1 Malnatti 8 Gavillet
 - 2 Ducret 9 Matthey
 - 3 Détraz 10 Grobet
 - 4 Henry 11 Lanthemann
 - 5 Chollet 12 Nicolet
 - 6 Debonnaire 13 Colagioia
 - 7 Zweifel

Pour vos prochaines lunettes, une seule adresse!

NOVOPTIC

J. Held, opticien
Av. Léopold-Robert 51
Téléphone (039) 23 39 55

Le ballon du match est offert par

Gabriel ZUCCOLOTTO

Entreprise électricité et téléphone - Concessionnaire

Numa-Droz 114
La Chaux-de-Fonds

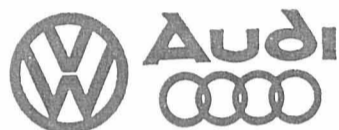

PORSCHE

Une gamme actuelle moderne conçue pour satisfaire les plus exigeants

VW Polo - Golf - Golf GTI
Passat - Passat Variant - Scirocco - Scirocco GTI

Audi 50 - 80 - 100

Porsche 924 - 911 - SC - Targa Turbo - 928

Sporting-Garage

CARROSSERIE

J.-F. STICH - Crêtets 90
Tél. (039) 23 18 23
La Chaux-de-Fonds

Les fleurs

Turtschy

toujours admirées

Av. Léopold-Robert 59
La Chaux-de-Fonds

Notre service BMW: une plus-value à la revente.

Seule une agence officielle BMW peut vous offrir un entretien irréprochable de votre voiture. Nous veillons à ce que vous ayez toujours plaisir à la conduire, jusqu'au jour où vous la revendrez à un très bon prix. Un entretien compétent régulier en est la meilleure garantie.

BMW - plaisir de conduire



1M10876D

Agence officielle:
Garage - Carrosserie de la Charrière
Gérod ANDREY
Charrière 24, tél. 039/2310 44
La Chaux-de-Fonds



EQUIPEMENT DU F.C.

BALLONS

SOULIERS - CONFECTION



Fournisseur officiel

Lee Cooper

JEANS-JEANS

NOUVEAU

Calame
SPORTS

PLANCHES À VOILES

COURS - DÉMONSTRATIONS - ESSAIS

skin

JEANS-JEANS

NOUVEAU

alpha

TOUT À PRIX DISCOUNT

LE VRAI spécialiste en électroménager VOUS PROPOSE LE MEILLEUR MAIS LE MOINS CHER

Machine à laver, cuisinière, lave-vaisselle, frigo, etc...



Serre 90

2300 La Chaux-de-Fonds
Téléphone (039) 23 00 55

Les joueurs du FC La Chaux-de-Fonds roulent sur

Mini 1100 Special



3,05 mètres de longueur, 33,1 kW DIN (45 CV DIN), toit vinyle, vitres teintées, réservoir de 32 litres, jantes sport. Fr. 7890.-

Garage Bering & Cie

Atelier et vitrine d'exposition
Fritz-Courvoisier 34
Téléphone (039) 22 24 80
La Chaux-de-Fonds

Winkler & Grossniklaus

La maison spécialisée pour l'électricité-auto

Diesel, carburateur, radio Service : Bosch - Lucas

Numa-Droz 132

Téléphone 039/23 43 23-24

VACANCIERS-CAMPEURS

Venez voir les avantages de la nouvelle: Extensible-toile RANGER

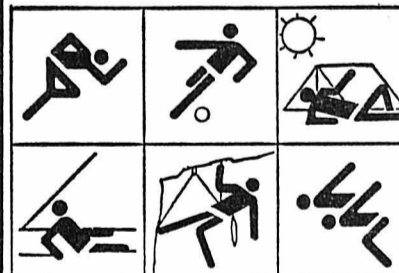

Exposition permanente
Voyez nos vitrines

Facilités de paiement

Parc pour autos

2322 Le Crêt-du-Loche



MERCEDES



RENAULT

deux marques de réputation mondiale

Agence pour la région

Garage

P. Ruckstuhl SA

Une seule adresse :

Fritz-Courvoisier 54

La Chaux-de-Fonds
Tél. (039) 23 52 22

Un ameublement nouveau vous causera une joie toute particulière cette année!

Pfister Meubles

Samedi de Pentecôte ouvert!

Le choix de nouveaux modèles dans tous les styles et à tous les prix n'a jamais encore été aussi intéressant et raisonnable que cette année. Profitez-en et embellissez maintenant votre intérieur: Meubles, sièges rembourrés de toutes sortes, literie, tapis, rideaux – tout présenté pour faire plaisir aux yeux de chacun, soit de tous ceux qui apprécient une habitation pleine de goût. –

ATTENTION! LUNDI DE PENTECOTE, les succursales suivantes sont ouvertes:

- **ETOY** – le nouveau Centre de l'habitat – sortie de l'autoroute Aubonne/Allaman
- **AVRY-CENTRE** près Fribourg, sortie de l'autoroute MATRAN

La Datsun 160J s'adresse à tous ceux qui veulent pratiquer l'économie comme un sport. Fr. 11780.-

Technologie de la rentabilité

Datsun, le quatrième constructeur automobile du monde, applique dans le développement et la production de ses voitures une technologie qui vise à faire de chacune d'elles un véhicule d'une rentabilité optimale se contentant d'un minimum d'essence, d'un minimum d'entretien, d'un minimum de réparations et roulant le plus longtemps possible, en toute fiabilité. Des tests officiels, au cours desquels Datsun a été comparée à d'autres marques, montrent comment ces principes de construction font leurs preuves dans la pratique.

Moins d'essence

Dans les tests de consommation effectués par les autorités des USA ces dernières années, les Datsun se sont révélées les voitures les moins gourmandes d'essence. Championne toutes catégories: une Datsun Sunny. Un test finlandais de juin 1978 donna les mêmes résultats. La plus économe au-dessous de 1000 cm³ a été une Datsun Cherry 100A avec 5,3 l aux 100 km. La moins dévoratrice de carburant au-dessous de 1300 cm³ a été une Datsun Cherry 120A avec 5,63 l aux 100 km. La plus parcimonieuse au-dessous de 1600 cm³ a été une Datsun Sunny 140Y avec 6,58 l aux 100 km. La moins gaspilleuse au-dessus de 1600 cm³ a été une Datsun 180B avec 6,75 l aux 100 km.

Moins de frais d'exploitation

Dans un test publié par la plus grande revue anglaise de consommateurs, nous lisons que la Datsun Sunny a occasionné, par semaine, 9 à 18 francs de moins de frais d'exploitation que les vingt autres voitures européennes et japonaises soumises à la même épreuve. Ces économies qui peuvent atteindre jusqu'à 936 francs par an montrent à l'évidence l'utilité de la technologie de la rentabilité.

Longévité accrue

Qu'est-ce qui détermine la longévité d'une voiture? Ses éléments, non pas les plus robustes, mais les plus fragiles. Les pièces dont se compose une Datsun sont donc fabriquées avec des matériaux sélectionnés et testés. Résultat: une fiabilité très supérieure à la moyenne et une longévité accrue. En Suisse, nous voyons rouler bon nombre de Datsun dont le totalisateur affiche un kilométrage de 200 000 à 500 000 km.

Un meilleur investissement

Une Datsun, c'est prouvé, est plus rentable, plus fiable et plus durable que les voitures comparables d'autres marques. Eten- dez la comparaison à la sécurité active et passive, au confort de route, au luxueux super-équipement, à l'esthétique soignée, au plaisir de la conduite et vous constaterez qu'une Datsun représente le meilleur investissement que vous puissiez faire. Essayez votre future Datsun sur route. Vous avez le choix entre 23 modèles.



Limousine Datsun 160J 1594 cm³, 81 CV DIN (60 kW), consommation à 90 km/h 7,1 l, boîte à 4 rapports étagés avec précision, levier au plancher, équipement confortable et sportif. **Fr. 11780.-** (version automatique fr. 12630.-)

Si l'économie ne représente pas un argument à vos yeux, prenez quand même le volant. Au bout d'une heure, vous saurez pourquoi les automobilistes sportifs, eux, aussi, apprécient la 160J. La limousine et le coupé sont dotés de stabilisateurs efficaces dans les virages, d'un système de freinage à double circuit avec des disques ventilés à l'avant, un servo et un régulateur de pression. Le diamètre de braquage se limite à 9,9 m. Le niveau

sonore dans l'habitacle ne dépasse pas, à 100 km/h, 70 décibels. En plus: tous les dispositifs modernes de sécurité, ainsi qu'un équipement super-complet confortable et sportif:

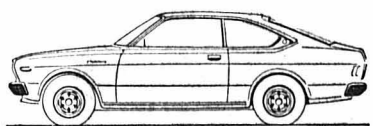

Coupé Datsun 160J 1594 cm³, 87 CV DIN (64 kW), consommation à 90 km/h 7,1 l, boîte à

5 rapports étagés avec précision, levier au plancher, équipement confortable et sportif. **Fr. 13290.-**

- Eclairage code halogène
- Moulures latérales
- Chauffage de la vitre AR
- Réservoir verrouillable
- Volant à 3 rayons
- Montre à quartz
- Essuie-glace à fonctionnement intermittent
- Pare-brise en verre stratifié
- Toutes les glaces teintées
- Ceinture à enrouleur à l'AV
- Dégivreur des vitres latérales
- Rétroviseur antiéblouissant

Gagnante du East African Safari Rallye: 1979: la Datsun Violet 160J. 1972: la Datsun 240Z. 1970: la Datsun 1600.



VILLE DE LA CHAUX-DE-FONDS

Mise en soumission

Au nom et pour le compte de Crématoire SA, la Direction des Travaux publics met en soumission les travaux de:

- terrassement, béton armé, maçonnerie
- pierre naturelle
- charpente bois collé
- ferblanterie
- étanchéité monocouche
- serrurerie
- vitrerie
- menuiserie
- portes de garage
- revêtement de sols
- carrelages
- peinture
- installations: sanitaires, électriques, courant faible, frigorifiques, chauffage

pour la transformation et l'agrandissement des locaux de service ainsi que la création d'une nouvelle salle de cérémonies dans l'enceinte du cimetière communal.

Les entreprises intéressées sont priées de s'inscrire jusqu'au mardi 5 juin 1979, au secrétariat des Travaux publics, 18, rue du Marché, 1er étage.

DIRECTION DES TRAVAUX PUBLICS

A louer

pour le 1er janvier 1980 ou date à convenir, locaux industriels de 330 m³, bien équipés, sis Alexis-Marie-Piaget 73.

Loyer raisonnable.

Pour traiter, s'adresser à Etude Francis Roulet, Léopold-Robert 76, tél. (039) 23 17 83.

Cherchons à acheter, en ville,

PETIT LOCATIF

environ 4 étages.

Faire offres sous chiffre FR 11991, au bureau de L'Impartial.

Dame seule cherche pour date à convenir

APPARTEMENT 2 1/2 - 3 pièces

grand confort (ascenseur).

Ecrire sous chiffre P 28-460165 à Publicitas, 51, av. Léopold-Robert, 2301 La Chaux-de-Fonds.

A vendre

break Vauxhall Viva

75.000 km, Fr. 2500.-, expertisée.

Tél. (039) 22 57 38.

«L'IMPARTIAL» est lu partout et par tous

BERNE: Bienne: Jung und Küffer, 032/22 52 21. Bienne: Ch. Probst, 032/22 14 14. Lyss: W. Zwahlen, 032/84 38 38. **FRIBOURG:** Bulle: Garage Moderne SA, 029/2 63 63. **Domdidier:** H. Aegerter, 037/75 12 69. **Düdingen:** F. Vonlanthen, 037/43 11 67. **Fribourg:** F. Hänni, 037/22 32 03. **Nuvilly:** SOVALTO Lambert SA, 037/65 15 45. **Plaffeien:** Gebr. Rappo AG, 037/39 12 43. **Posieux:** R. Gevisier, 037/31 22 35. **Riaz:** L. Moret, 029/2 70 91. **Romont:** A. Winkler, 037/52 15 88. **Schmitten:** E. Schöpfer, 037/36 12 71. **Tentlingen:** B. Oberson, 037/38 16 87. **GENÈVE:** Genève: Datsun Cornavin, 022/32 55 00. Genève: W. Dugrandpraz, Garage de Vermont, 022/33 69 82. **JURA:** **Courtedoux:** G. Jobin, 066/66 67 34. **Courtételle:** R. Membrez, 066/22 19 63. **Develier:** G. Fell, 066/22 70 57. **NEUCHÂTEL:** **Chaux-de-Fonds La:** P. Visinand + J. Asticher, 039/23 51 88. **Chaux-de-Fonds La:** F. Winkelmann, 039/22 17 81. **Neuchâtel:** R. Blaser, 038/25 73 63. **VALAIS:** **Ayent:** G. Dussex, 027/38 14 76. **Chermignon-Dessus:** R. Barras, 027/43 21 45. **Conthey:** S. Weiss, 027/36 12 42. **Glis:** W. Seematter, 028/3 28 07. **Haute-Nendaz:** W. Girolamo, 027/88 27 23. **Massongex:** A. Morisod, 025/4 37 35. **Sierre:** J. Zermatten, 027/55 10 06. **Sion:** W.U. Théler, 027/2 48 48. **St. Léonard:** R. Zwimpfer, 027/31 22 80. **Veyras:** G. Perren, 027/55 12 25. **VAUD:** **Aigle:** D. Genoud, 025/2 39 65. **Bex:** A.M. Schaer, 025/5 22 72. **Cudrefin:** B. Forestier, 037/77 13 70. **Lausanne:** R. Emery, 021/36 70 57. **Lausanne:** Garage de Montchoisi SA, 021/27 72 51. **Lausanne:** Ch. von Rohr, 021/26 45 56. **Lausanne:** Garage de Camprilly SA, 021/25 00 14. **L'Isle:** J.D. Chapuis, 021/87 51 48. **Montreux:** M. Widmer, 021/62 36 71. **Nyon:** R. Pinel, 022/61 32 17. **Palézieux:** H. Pousaz + fils, 021/93 81 68. **Romanel:** Garage de l'Orio SA, 021/34 93 71. **Vevey-Chardonne:** G. Amstein, 021/51 07 63. **Yverdon:** Lodari SA, 024/21 70 62.

BARTO meubles

COMPAREZ PRIX ET QUALITÉ
EN VISITANT NOS 3 ÉTAGES
D'EXPOSITION

Vincent et Dominique Bartolomeo
La Chaux-de-Fonds — Serre 65 — Tél. (039) 23 14 60

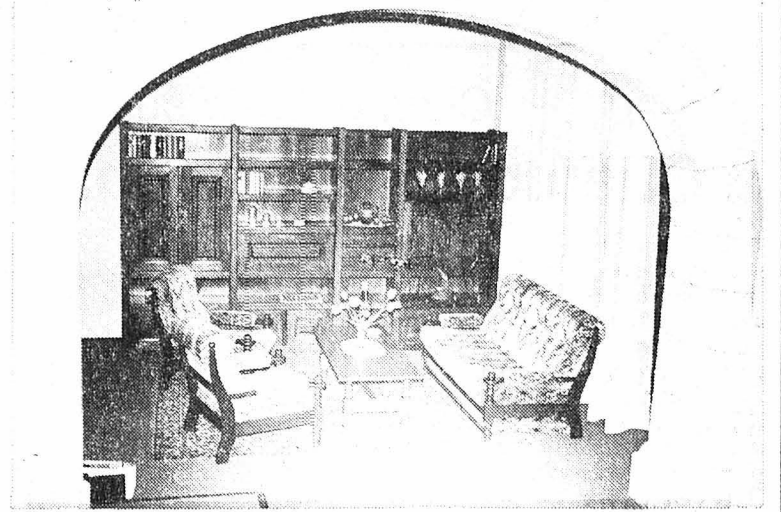

Paroi 4 éléments en orme massif ciré main Fr. **3740.-**
Salon rustique transformable, un canapé, deux fauteuils Fr. **2500.-**
Guéridon assorti, Fr. 480.—

TV COULEUR PORTABLE avec télécommande GRUNDIG 1832

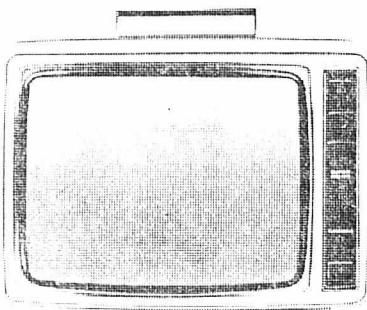

Ecran 47 cm., réglage et recherche automatiques des stations. Tous programmes couleur Suisse - France - Allemagne

Prix imbattable net
Fr. **1498.-**

REICHENBACH

Maître radio-technicien, diplômé fédéral

SERVICE APRÈS-VENTE

Av. Léopold-Robert 70 Tél. (039) 22 36 21

jeune comptable / aide-réviseur

une place de travail à Genève avec activité variée et intéressante.

Nous aimerions trouver un collaborateur

- avec formation fiduciaire ou équivalente
- ayant la volonté et le format pour devenir comptable ou expert-comptable diplômé
- âge idéal: 22-26 ans, connaissances de langues souhaitées
- entrée dès que possible, à convenir.

Veillez adresser votre offre manuscrite à la direction de Neutra Fiduciaire S.A., case postale 606, 1211 Genève 1.

On cherche chauffeurs camions basculants ainsi qu'un mécanicien d'entretien

S'adresser à Patrice VOIROL SA,
2714 Les Genevez, téléphone (032) 91 97 21.

Fabrique de boîtes de montres engage

polisseurs expérimentés mécaniciens prototypistes tourneurs-diamanteurs

ainsi que
manœuvres habiles
pour différents travaux.
Places stables.

Tél. (038) 25 77 33.



Nous cherchons pour l'entretien et la construction de commandes de machines :

un électronicien

ayant de sérieuses connaissances en électronique industrielle ainsi que plusieurs années de pratique; ou

un mécanicien- électricien

ayant également de sérieuses connaissances en électronique industrielle ainsi que plusieurs années de pratique.

Les candidats voudront bien faire leurs offres au service du personnel.

Des renseignements éventuels peuvent être demandés par téléphone au No (039) 42 11 42, interne 209.



FLUCKIGER & FILS S.A.
FABRIQUE DE CADRANS SOIGNÉS
CH-2610 SAINT-IMIER



jeune homme

libéré des écoles,
dans exploitation agricole.

Entrée tout de suite ou à convenir.

Tél. (038) 53 10 51

Attention occasion!

Nous renouvelons derechef les machines d'exposition de nos magasins, présentant en partie de légères éraflures :

- | | |
|-----------------------|-------------------------|
| Machines à laver | Lave-vaisselle |
| Congélateurs-armoires | Congélateurs-bahuts |
| Réfrigérateurs | Aspirateurs à poussière |
| Tumbler | Machines à repasser |
| Cuisinières | Fours à micro-ondes |

Petits appareils (trancheuses universelles, sèche-cheveux, fers à repasser à vapeur, machines à café, etc.).

Vous trouverez chez nous les meilleures marques, telles que :

MIELE, AEG, NOVAMATIC, ELECTROLUX, BONO, BOSCH, SIEMENS, BAUKNECHT, VOLTA, HOOVER, PROMETHEUS, ADORA, SCHULTHESS, JURA, TURMIX, THERMA, KOENIG, INDESIT, PHILCO, SIBIR, ROTEL, NILFISK, etc.,

aux imbattables prix FUST
À TITRE GRACIEUX, remise à chaque client du COCHONNET ÉPARGNE de FUST qui est très apprécié

Et malgré cela :
Garantie pour appareils neufs - Conseils neutres.
SERVICE APRÈS-VENTE FUST, c'est-à-dire à des prix avantageux ou en abonnement, très bons spécialistes, liaison RADIO sur toutes les voitures !

Location - Vente - Crédit ou net à 10 jours, aux conditions avantageuses de FUST.

Tous nos magasins sont ouverts toute la semaine.

ing. dipl. FUST

La Chaux-de-Fonds: Jumbo, tél. (039) 26 68 65.
Bienne: 36, rue Centrale, tél. (032) 22 85 25.
et 36 succursales.

ACTUEL

SPORTING OCCASIONS

- VW SCIROCCO GL 1977 Fr. 11500.—
- VW GOLF M 1976 23.100 km.
- VW GOLF M 1975 31.600 km.
- VW GOLF LS 1975 Fr. 6800.—
- VW GOLF LS 1976 49.000 km.
- VW PASSAT (1300) 1976 Fr. 7600.—
- VW PASSAT (1600) 1977 30.200 km.
- VW PASSAT BREAK 1978 Fr. 11200.—
- VW PASSAT BREAK 1975 Fr. 6900.—
- AUDI 80 L 1977 30.500 km.
- AUDI 80 L 1978 21.200 km.
- AUDI 80 L 1973 Fr. 5800.—
- ALFASUD TI 1975 Fr. 6600.—
- CITROËN GL 1220 57.500 km. Fr. 4500.—
- FORD ESCORT BREAK Fr. 4500.—
- LANCIA BETA 1600 1977 37.000 km.
- MAZDA BREAK 929 1975 43.000 km.
- OPEL KADETT BREAK 1975 44.000 km.
- FIAT 131 1975 43.500 km.
- SIMCA 1100 TI 43.000 km. Fr. 5900.—
- MINI 1000 52.000 km. Fr. 4500.—

SPORTING

GARAGE - CARROSSERIE
J.-F. Stich, tél. 039/23 18 23
Crêts 90
La Chaux-de-Fonds

city-News



pogo à gogo!

Une nouveauté qui monte !

Venez découvrir ce nouveau jouet pour les enfants jusqu'à 50 kg.

Fabrication solide. Ne rouille pas. Excellent pour la musculature et l'équilibre.

Service après-vente garanti.

32.-

En vente à notre rayon jouets 1er étage.

En démonstration le 2 juin à l'extérieur

coop city

Grands Magasins d'Actualité



Ouverture:
lundi 13h-20h15h30
mardi à
vendredi 9h à 18h30
samedi 9h à 17h
pas 2 premières heures
gratuites



Banque Centrale Coopérative
Société Anonyme

cherche

un concierge

pour les travaux de nettoyages et d'entretien journaliers de sa succursale de La Chaux-de-Fonds environ 2 heures par jour,

soit approximativement de 17 h. à 19 heures, 5 jours par semaine.

Les personnes intéressées prendront rendez-vous par téléphone au (039) 23 91 23, service du personnel.

Banque Centrale Coopérative Société Anonyme
Avenue Léopold-Robert 30
2300 LA CHAUX-DE-FONDS

☆ LE WEEK-END SPORTIF ☆ LE WEEK-END SPORTIF ☆

Championnat suisse de football

La Chaux-de-Fonds doit gagner à tout prix

Ce week-end, en raison de la finale de la Coupe de Suisse qui opposera, lundi au stade du Wankdorf, Servette à Young Boys, seuls les clubs de ligue nationale B disputent un tour complet de championnat. C'est ainsi que La Chaux-de-Fonds, leader du classement avec Winterthur, affronteront à La Charrière, demain après-midi à 17 h. 15, le FC Vevey. Pour les protégés de Ilja Katic, il s'agira de l'emporter s'ils tiennent non seulement à obtenir leur ascension en LNA mais également le titre de champion suisse.

Dimanche dernier, les Chaux-de-Fonniers ont rempli leur contrat à Frauenfeld en obtenant un match nul, 1 à 1. Samedi, ils devront gagner. Un moindre faux pas n'est absolument pas permis. Une victoire sur les Veveysans est la seule issue. Les Neuchâtelois partent d'ailleurs favoris. Avec un peu de discipline, de rage de vaincre, de volonté de se battre jusqu'à l'ultime minute (ce qui n'a pas été le cas à Frauenfeld), les Neuchâtelois devraient logiquement l'emporter. Mais une chose est absolument certaine, les Vaudois chercheront, pour le prestige avant tout, à réaliser le meilleur résultat. Un match pour eux serait



La Chaux-de-Fonds, un pas de plus vers le titre de champion suisse de LNB. (Photos Schneider)

déjà un grand exploit. Face à cette situation, les Chaux-de-Fonniers devront être vigilants et surtout ne pas se faire piéger, se faire surprendre. Gageons que Katic fera prendre

conscience à ses joueurs de cette situation. La Chaux-de-Fonds ne peut se permettre le moindre faux pas pour la simple et bonne raison que ses adversaires directs auront plus ou moins la tâche facile. Winterthur recevra Aarau, Lugano accueillera Granges, deux adversaires qui ne devraient pas leur poser trop de problèmes. Seule inconnue, Lucerne qui se rendra à Kriens, une équipe qui est fort capable de réaliser un grand exploit et ce d'autant plus que depuis plusieurs dimanches Lucerne paraît des plus vulnérables à l'extérieur. Face à Vevey, l'entraîneur Katic devrait aligner la même équipe qui a affronté Frauenfeld, soit : Bleiker ; Guélat ; Claude, Mantoan, Mérillat ; Hochuli, Vuilleumier, Morandi ; Berberat, Katic, Elsig.

En ce qui concerne Bienne, c'est un peu l'inconnue. Après avoir battu Lugano, les Seelands sont allés perdre à Berne 1-0. Pour ces derniers, ils ont depuis quelques semaines démontré, à leur manière de jouer, qu'ils étaient fort capables de sauver leur place en ligue nationale B. Samedi, les Biennois seront opposés à Young Fellows. A moins d'une très grande surprise, ils devraient logiquement s'imposer, et glaner ainsi deux points précieux qui leur permettraient de voir l'avenir avec un peu plus de sérénité.

Quant à Neuchâtel Xamax, il rencontrera Sion mardi soir à la Maladière. Les Neuchâtelois aborderont sans doute cette rencontre avec beaucoup de sérénité puisqu'ils sont déjà assurés de garder leur place parmi les meilleures équipes du pays.

Horaire des matchs

Voici l'horaire des matchs avec en capitales nos favoris : Ligue nationale B : samedi : 16 h. 30 BIENNE - Young Fellows, WETTINGEN - Frauenfeld ; 17 h. 15 : LA CHAUX-DE-FONDS - Vevey ; 20 h. : ETOILE - CAROUGE - Berne ; 20 h. 15 : FRIBOURG - Bellinzona, KRIENS - Lucerne, WINTERTHOUR - Aarau ; 20 h. 30 : LUGANO - Granges.



Georges Vuilleumier rééditera-t-il l'excellente performance qu'il a fournie il y a deux semaines face à Lucerne.

En première ligue

Première échéance difficile pour Saint-Imier

Champion neuchâtelois de 2e ligue, l'ASEP Saint-Imier-Sports sera mis à rude épreuve dimanche après-midi en terre fribourgeoise. Pour le premier match qu'elle disputera dans les finales de promotion en 1re ligue, la formation de l'entraîneur-joueur Bernard Challandes se rendra à Guin. La formation fribourgeoise a fort bien débuté son pensum. En déplacement à Gland (VD), elle s'est octroyée les deux points de la victoire. Selon les observateurs, Guin a forcé la décision grâce à son plus grand métier. L'équipe fribourgeoise est presque une habituée des finales mais malheureusement pour elle sans jamais accéder à la division supérieure.

Saint-Imier est donc averti ceci d'autant plus que l'équipe a visionné la rencontre entre Gland et Guin. Après un dernier match peu convaincant à la Béroche, le onze imérien a mis tous les atouts de son côté lors de la préparation. Le

lundi était réservé aux séances de sauna et massage. Mardi et jeudi étaient synonymes d'entraînement ou de parties amicales. Enfin le week-end, les protégés du président Bourquin ont visionné par deux fois Gland et une fois Guin. C'est donc les « accus » rechargés et dans sa formation standard que l'ASEP Saint-Imier-Sports pourra défendre ses chances. Des chances réelles tant il est vrai que lors de finales il suffit d'un de ces petits riens pour passer l'épaule. (lg)

A.C.N.F.

Ligue nationale B : La Chaux-de-Fonds - Vevey, 17 h. 15 (samedi). Coupe neuchâteloise (finale) : Marin I - Geneveys-sur-Coffrane, 20 h. (vendredi). Inter C 2 : 1. Le Locle - Le Parc.

Programme du week-end

Poule finale IIe ligue : 2. Guin - Saint-Imier I.

IIIe ligue : Etoile I - Floria II.

Poule finale IVe ligue : Boudry II - Helvétia Ia, 16 h. (samedi) ; Chaumont I - Ticino Ia, 16 h. (samedi) ; Cortaillo II - Superga II ; Ticino Ia - Cortaillo II, 17 h. (lundi) ; Etoile II - Boudry II.

Juniors A : Superga - Auvornier, 15 h. (samedi) ; Le Locle - Béroche.

Juniors B : Les Brenets - Béroche, 14 h. (samedi) ; La Sagne - Audax ; Saint-Imier - Serrières, 14 h. 30 (samedi) ; Les Bois - Corcelles, 16 h. 30 (lundi) ; La Chaux-de-Fonds - Comète, 15 h. 25 (samedi).

Juniors C : Geneveys-sur-Coffrane - Colombier, 13 h. 30 (samedi) ; La Chaux-de-Fonds - Audax, 18 h. 30 (vendredi) ; Le Parc - Cressier ; Corcelles - Lignières ; Etoile - Floria II ; Floria II - Les Bois, 19 h. (vendredi).

Juniors D : Le Locle I - Hauterive ; La Sagne - Travers.

Vétérans : Le Parc - Boudry ; Fleurier - Fontainemelon, 20 h. (vendredi) ; Floria - La Chaux-de-Fonds ; Boudry - Ticino, 20 h. (mardi) ; Superga - Etoile, 18 h. 30 (mercredi) ; Les Brenets - Fleurier, 20 h. (mardi) ; Fontainemelon - Le Locle ; Deportivo - Fleurier, 20 h. 15 (vendredi).

Au programme de ce week-end

Journées hippiques de Colombier



Ce week-end de Pentecôte à partir d'aujourd'hui, les meilleurs cavaliers de Romandie et des cantons limitrophes viendront fouler l'herbe de Planeyse et participer à la 34e édition des « JOURNÉES HIPPIQUES » de Colombier.

Tout a été mis en œuvre pour que cavaliers et chevaux trouvent à Planeyse l'endroit idéal pour la pratique de ce noble sport.

Au travers des 12 épreuves de saut inscrites au programme, les cavaliers auront la possibilité de se mesurer aussi bien en vue du « CHAMPIONNAT ROMAND » que de la « COUPE KUONI », « CHAMPIONNAT NEUCHÂTELOIS », ou encore pour les juniors la « COUPE PANACHE ».

Les responsables de ces joutes équestres, présidées par M. Fritz Grether, enregistrent cette année une participation redoutable avec plus de 600 départs durant ces trois jours.

Une nouveauté à Colombier et peut-être en Suisse ! En effet, il sera organisé un « CHAMPIONNAT DE HAUTEUR » se disputant sur un seul obstacle avec trois essais ; sera gagnant de cette épreuve la paire cavalier/cheval ayant franchi la plus grande hauteur sans pénalisations.

Le constructeur de renommée internationale, M. Robert Carbonnier, préparera encore des tracés de catégories R 2 - L 2 - M 1 - R 3 et M 2, alors que la présidence du jury sera assumée par M. F. Berthoud.

Les amateurs de ce beau sport, connaisseurs ou novices, auront à nouveau l'occasion de passer de fameux moments à Planeyse !

A Auvornier dimanche : « La grande traversée » nautique

Dimanche, aura lieu, au départ d'Auvornier, la régata de la Grande Traversée, prévue pour le yachting lourd dès Corsaire. Le parcours comprendra un triangle d'au moins 20 km. L'inscription pourra se faire dès 8 h. 30 et jusqu'à 9 heures devant la vitrine du port.

Au stade de la Charrière

La piste d'athlétisme a fait peau neuve

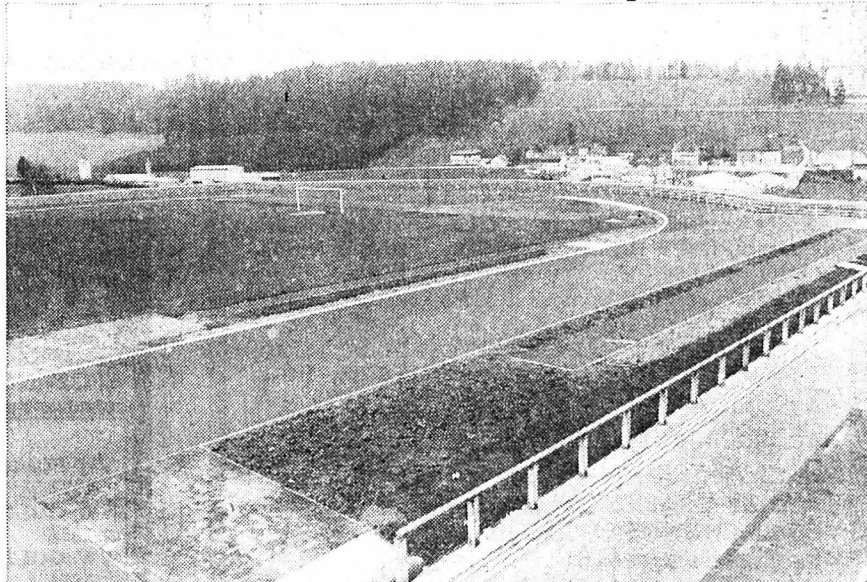

L'an dernier, le 21 juin, le Conseil général, par 32 voix contre deux, acceptait un crédit de 860.000 francs pour la réfection de la piste du stade d'athlétisme de La Charrière.

Aujourd'hui, ce projet est devenu réalité. Depuis quelques jours, les travaux sont terminés. Désormais donc, les sportifs chaux-de-fonniers, et ceux de l'Olympic en particulier, pourront s'entraîner et prendre part à des compétitions sur une piste synthétique, moderne, qui répond aux normes de la Fédération internationale d'athlétisme.

Les travaux de génie civil ont été réalisés par une entreprise de la ville. Quant à la pose de la matière synthétique (5200 mètres carrés), elle a été confiée à une entreprise française, « Résisport ».

Bonne nouvelle enfin, les devis ont été tenus. Cette piste, indispensable à notre région, la seule existant en terre neuchâteloise, va même coûter un peu moins cher que prévu.

L'inauguration de ces nouvelles installations se déroulera le 17 juin prochain. Elle donnera lieu à un grand meeting par équipes, qui réunira chez les hommes l'ASPTT Strasbourg, le CA Fribourg, le LAC Bienne, l'Olympic I et l'Olympic II, et la TV Riehen ; chez les femmes, le CA Fribourg, le LAC Bienne, l'Olympic, la TV Riehen.

A signaler encore que les 8 et 9 septembre, sur cette piste, se disputeront les championnats suisses juniors organisés par la Société d'éducation physique l'Olympic.

(md - photos Impar - Bernard)

Organisé par le BBC Abeille

Grand tournoi populaire de basketball

Tout comme ces dernières années, le BBC Abeille organisera le samedi 9 juin son traditionnel tournoi populaire. Destiné à promouvoir le basketball, à permettre à tous ceux qui souhaiteraient une fois pratiquer ce sport, à donner à un groupe d'amis, voire une société de quartier par exemple, la possibilité de participer à une compétition, ce tournoi populaire est donc ouvert à tous. Voici tous les renseignements permettant de mettre sur pied une équipe ces prochains jours et de l'inscrire dans les délais fixés :

Date : samedi 9 juin 1979, dès 13 heures, finales dès 18 heures ;

lieu : Halles du Centre Numa-Droz ; participation : par équipe, 1 licencié de ligue nationale ou 2 licenciés de ligue cantonale ; âge minimum : 15 ans ; inscriptions : à envoyer jusqu'au mardi 5 juin, à midi, dernier délai, à Francis Perret, rue de France 21, 2400 Le Locle, en indiquant : Nom de l'équipe ; nom, prénom, date de naissance de chaque joueur ; nom et prénom du responsable de l'équipe. Souhaitons que comme ces dernières années les équipes seront nombreuses à répondre à l'invitation des organisateurs. Il y aura du beau sport samedi 9 juin prochain dans les halles du Centre Numa-Droz.

meublorama

C'est moins cher!



Bôle/NE
(près Colombier)

LE GRAND DISCOUNT DU MEUBLE...

Un choix gigantesque de mobiliers offerts à des prix encore jamais vus sur le marché.

Vente directe du dépôt (8000 m²)

Sur demande, livraison à domicile avec léger supplément.

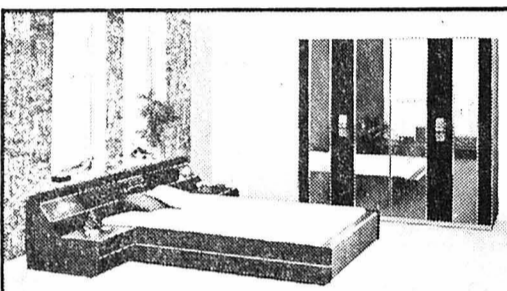

Chambre à coucher dernier cri
Un modèle exclusif de toute grande classe à un prix Meublorama.
Selon photo, armoire et lit y compris radio-réveil

1880.-

Ensemble Louis-Philippe
teinte noyer antique, table ronde à rallonge. Chaises recouvertes de magnifique velours.
Table + 4 chaises

980.-

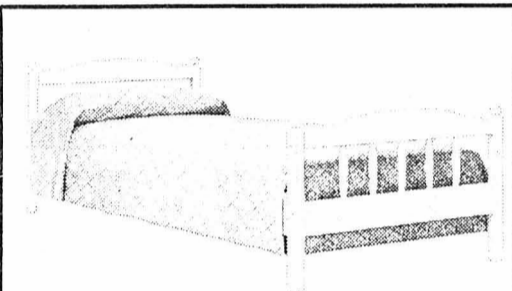

Lit de style nordique
en pin massif, y compris sommier à lattes et très bon matelas, surfaces piquées, 90 x 200 cm complet

245.-

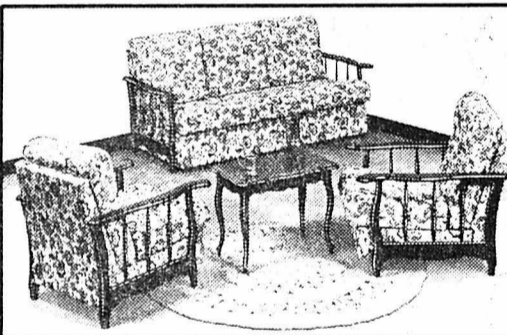

Salon rustique,
bois massif, tissu à fleurs, canapé transformable en lit, 2 places, y compris matelas, 2 fauteuils, l'ensemble

980.-

Paroi murale
style Renaissance en noyer, avec bar luxueux et tous les aménagements nécessaires, y compris niche TV

1140.-

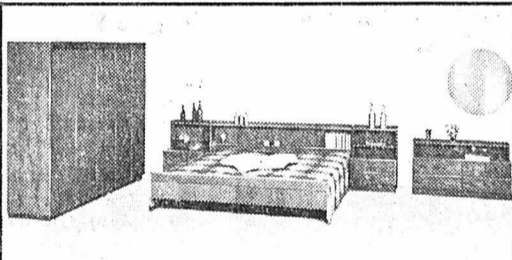

Superbe chambre à coucher dernier modèle
Armoire 4 portes, coiffeuse avec glace ronde, lits jumeaux ou lit français, avec entourage et tables de nuit. Magnifique chêne structuré.

1580.-

Heures d'ouverture : de 9 h. à 12 h. et de 13 h. 45 à 18 h. 30. Samedi de 8 h. à 12 h. et de 13 h. 30 à 17 h. Fermé le lundi matin.

P Automobilistes : dès le centre de Bôle, suivez les flèches « Meublorama ». Grande place de parc.

meublorama

Meubles-discount

Bôle/NE (près Colombier)

OCCASIONS

Citroën Dyane 6	54.000	3.400.-
Citroën Dyane 6	67.000	3.100.-
Citroën Ami 8	42.000	4.200.-
Citroën Ami 8 Break	70.000	3.600.-
Citroën G Spécial	68.000	3.700.-
Citroën G Spécial	71.000	3.900.-
Citroën GS 1220 Break	98.000	3.900.-
Citroën D Super 5	62.000	7.300.-
Citroën CX 2200 Super	69.000	9.500.-
BMW 2002	140.000	4.500.-
Opel Commodore 2,5	27.000	13.500.-
Ford Granada 2,3	32.000	13.300.-
Opel Kadett	22.000	4.400.-
Fiat 126	9.500	4.500.-
Fiat 850 T (8 places)	40.000	5.800.-
Audi 80 LS	82.000	5.400.-
Renault 16 TL	78.000	3.600.-
Moto Suzuki 50	5.500	1.000.-
Simca Horizon GLS	16.000	10.200.-
Simca 1000 LS	57.000	3.600.-
Simca 1000 Rallye 2	56.000	5.200.-
Simca 1100 GLS Break	37.000	6.300.-
Simca 1100 LS	81.000	3.300.-
Simca 1308 S	33.000	8.900.-
Simca 1308 S	53.000	7.900.-

GARAGE HOTZ

2114 FLEURIER
Tél. (038) 61 29 22

Canon

des succès mondiaux dans votre main

Canon 310 XL, la caméra équipée de l'objectif le plus lumineux: zoom 8,5-25,5 mm, 1:1,0 à commande électrique; possibilité macro; viseur réflex avec indications; exposition automatique (diaphragme 1-45), correction de contre-jour et système image par image.

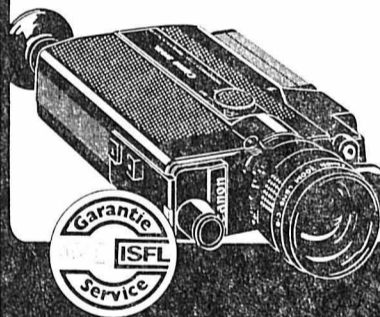

Contrôlez bien cette marque sur le bon de garantie.

UNIPHOT SA

Photo - Ciné
NICOLET, Léopold-Robert 59
CURCHOD, Le Locle
MORET, Saint-Imier
SCHNEIDER, Cernier

ont choisi Canon

Télévision/Disques Hi-Fi/Photo-Cinéma

biuggeri
Le Chaux-de-Fonds
L-Robert 23-25
Tél. 23 12 12
Nous vous recommandons Canon

Afin de repourvoir un poste vacant, bureau de Neuchâtel cherche immédiatement, ou pour date à convenir

secrétaire

Cette collaboratrice aura les tâches essentielles suivantes: réception et expédition du courrier, correspondance, préparation de séances et de dossiers, établissement de statistiques.

Ce poste de confiance exige des aptitudes à travailler de manière indépendante. Sténodactylographie indispensable. Langue française et si possible bonnes connaissances d'allemand.

Faire offres, avec curriculum vitae, photographie et prétentions de salaire, sous chiffre BP 12184 au bureau de L'Impartial.



VILLE DE LA CHAUX-DE-FONDS

Collecte des ordures ménagères

LUNDI DE PENTECÔTE, 4 JUIN

PAS DE SERVICE

Ordures ménagères :

Les quartiers du **lundi** seront desservis le **mardi** 5 juin.
Les quartiers du **mardi** seront desservis le **mercredi** 6 juin.

Containers : mêmes changements que ci-dessus.

DIRECTION DES TRAVAUX PUBLICS

Nageur sauveteur

Cours pour l'obtention du brevet A début le 5 juin 1979 à 19 heures à la piscine des Mélèzes.

Renseignements et inscriptions à la caisse.

Société Suisse de Sauvetage section La Chaux-de-Fonds

Pour cause imprévue, disponible à Yvonand bel
APPARTEMENT de vacances, du 14 juillet au 18 août. Le-dit comprend chambre à coucher, salle à manger, studio, hall et grande cuisine. Grand balcon et jardin d'agrément. Ameublement cosu et TV. Situation 1 min. plage et gare. Téléphoner depuis 18 heures au (024) 31 12 35.

Votre journal : L'Impartial



Le point fort de Frey: 98.-

Cuir véritable et beau velours côtelé: cette veste a du caractère!

C'est à son solide cuir velours, à ses beaux empiècements en velours de coton que ce lumber doit son originalité. Les épaules sont mises en valeur par les manches raglan. Une offre éblouissante! 98.-



Vêtements Frey, La Chaux-de-Fonds, 47, av. Léopold-Robert, ☎ 22 38 44, Lundi 13.30-18.30 ouvert

Il monte en chaudière!

SOLIGOR

Avec un poids de 127 g seulement et une longueur hors tout de 127 mm, il vous offre une maniabilité optimale. La perfection d'image et la fourchette télé idéale en font l'objectif polyvalent vous permettant toutes les performances, du portrait à la photo-action. Et ce à un prix imbattable pour une capacité égale.

***Catégorie supérieure!**

C'est la conclusion du test pratique effectué par une des premières revues photographiques européennes avec le Soligor Zoom 4.5/75-260.

Demandez le compte rendu de test complet ainsi que la documentation détaillée sur le programme objectifs Soligor

RADIO TV STEINER

La Chaux-de-Fonds
53, avenue Léopold-Robert - Téléphone (039) 23 42 42

Pour notre atelier de reliure, nous cherchons

ouvrière

habile et consciencieuse. Place stable à plein-temps.

IMPRIMERIE TYPOFFSET, La Chaux-de-Fonds.

Prendre rendez-vous au (039) 23 20 38.

A VENDRE plantons

poireaux, oignons, légumes divers.

S'adresser à l'Ecole cantonale d'agriculture, 2053 Cernier, tél. (038) 53 21 12.

A louer tout de suite ou pour date à convenir

appartement 2 pièces

tout confort, situation ensoleillée, à proximité du Technicum.
Tél. (039) 22 47 45 aux heures des repas.

A louer, rez-de-chaussée

4 chambres

confort, libre le 1er octobre.

S'adresser à: Temple-Allemand 77, 1er étage, tél. (039) 23 27 22 ou 23 83 30.

DAIM

Pour le nettoyage (veste Fr. 35.-, manteau Fr. 38.-, manteau mouton retourné Fr. 40.-) une bonne adresse PRO-DAIM, Quai 18, 1844 Villeneuve tél. (021) 60 20 72.

FEUILLETON DE «L'IMPARTIAL» 42

Barbara Cartland

L'amour au bout du chemin

Roman

Copyright by Editions de Trévisé
Droits réservés Opera Mundi, Paris

— Vous vous êtes lassé de moi. Y a-t-il une autre femme?... C'est une question idiote, je sais!

— ... Il y a toujours une autre femme avec vous! Toujours, toujours! Et pourtant, je croyais que vous me reviendriez, que cet amour aurait compté pour vous autant que pour moi.

— Vous êtes très belle et très séduisante, Nicole, mais vous ne me ferez pas croire qu'il n'y a pas eu une foule d'autres hommes pour me remplacer.

— Il y en a eu des dizaines! fit la Comtesse d'un ton léger. Mais ce n'était pas pareil; aucun ne m'excitait autant que vous.

— Vous me flattez! répondit Wynstan en riant. Comme si elle en avait assez de parler, la Comtesse lui glissa les bras autour du cou et attira son visage tout contre le sien.

Alors, il l'embrassa, longuement. Puis, avec fermeté, passant un bras autour de ses épaules, il la ramena vers le salon et ils rentrèrent par la porte-fenêtre.

Larina s'aperçut qu'elle retenait son souffle. C'était la première fois qu'elle voyait des gens s'embrasser passionnément. Jamais auparavant elle n'avait vu un homme tenir une femme si tendrement enlacée qu'ils ne faisaient plus qu'un.

Cela éveillait en elle une sensation curieuse, qu'elle ne s'expliquait pas.

Pourtant, quelque chose dans la façon dont Wynstan avait penché la tête, dont ses lèvres étaient venues se poser sur celles de la Comtesse, dont leurs corps s'étaient rapprochés, lui avait fait sentir la gravité de cet instant.

Mais la Comtesse était mariée! Larina songea alors que c'était chose courante, chez les gens du monde. C'était du moins ce qu'elle avait lu, et elle avait entendu parler des aventures amoureuses du roi Edouard VII et des mœurs légères des habitués de Marlborough House.

Seulement c'était une chose de lire ou d'entendre dire tout cela et une autre de le voir de ses propres yeux et, surtout, de voir Wynstan, avec qui elle avait passé la journée, embrasser une femme aussi jolie et aussi séduisante que celle qui, un instant plus tôt, était avec lui sur la terrasse.

Mais après tout, ce n'était pas son affaire! «Jamais personne ne m'embrassera de cette façon!» murmura-t-elle, avec désespoir.

CHAPITRE VI

Larina attendit un moment avant de sortir des masifs d'azalées et de redescendre vers la maison.

Elle traversa la terrasse en courant et rentra dans la villa par une porte donnant sur un corridor où un autre escalier conduisait au premier étage.

Le grimant à toute vitesse, elle courut s'enfermer dans sa chambre.

Pour la première fois depuis son arrivée, elle n'ouvrit pas les rideaux pour regarder les lumières de Naples dans le lointain, ni celles qui brillaient tout autour du Golfe partout où se trouvaient un village de pêcheurs ou une maison isolée.

Elle se déshabilla et se mit au lit aussitôt. Tous les soirs depuis qu'elle était à la villa, elle éprouvait le même ravissement devant le confort et le luxe de sa chambre.

Non seulement la vue que l'on avait du balcon, le jour, était magnifique, mais jamais elle n'avait vu de chambre aussi somptueuse.

Dans la salle de bains attenante, il y avait une piscine, comme au temps des Romains.

Elle savait que c'était très américain, d'avoir une salle de bains à côté de chaque chambre principale. Mais, allongée dans sa piscine de marbre, dont les mosaïques colorées étaient sans doute la réplique de celles de la villa originale, elle se sentait transportée des siècles en arrière.

Elle imaginait qu'elle était l'épouse d'un sénateur romain, ou sa fille, et que, dehors, l'attendaient tout le faste et tout l'éclat dont s'entouraient les Romains partout où ils se trouvaient.

Mais ce soir-là, elle n'avait qu'une envie, c'était de se glisser dans son lit, d'éteindre la lumière et d'essayer de s'endormir le plus vite possible.

Elle voulait revoir Wynstan, elle avait terriblement envie de parler de nouveau avec lui, de se retrouver seule avec lui comme avant l'arrivée de la belle Italienne aux diamants scintillants.

Mais elle n'aurait pas supporté de le rencontrer alors qu'il venait d'embrasser la jolie Nicole et pensait sans doute encore à elle.

Elle ne comprenait pas ce qui se passait en elle mais l'émotion étrange qu'elle avait ressentie en voyant Wynstan embrasser Nicole s'était changée en une douleur vive, si intense, en fait, qu'elle se demanda un instant si elle n'allait pas mourir.

A cette pensée, elle eut envie de descendre en courant se jeter dans les bras de Wynstan et lui demander de la serrer très fort contre lui.

Comment lui faire comprendre qu'elle avait besoin de sa force, qu'il devait lui donner du courage?

Mais elle songea qu'il n'éprouverait que du mépris pour elle, devant sa lâcheté.

Il avait ri de la voir si secouée, l'après-midi, à Pompéi. Il n'avait pas compris qu'en imaginant la mort des Pompéiens, suffoqués par l'épais nuage de cendres et de poussière qui s'était abattu sur eux, elle avait eu peur que sa propre mort ne ressemblât à la leur. (A suivre)

Vivre La Chaux-de-Fonds

mai
en villeSOCIÉTÉ DES CAFETIERS, HÔTELIERS
ET RESTAURATEURS
Section de La Chaux-de-Fonds

Mai en ville ville à la campagne cuisine campagnarde

Cette «Quinzaine» organisée par les 8 Restaurants sélectionnés de la région ci-dessous, prend fin dimanche 3 juin 1979.

Restaurant de l'Aérogare
Restaurant Terminus
Restaurant de l'Ancien-Stand
Restaurant des Joux-Derrière
Relais du Cheval-Blanc
Auberge des Rochettes
La Pinte Neuchâteloise
Restaurant Coop City

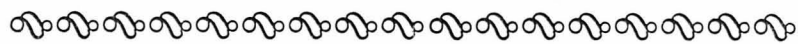

«CONCOURS DE MAI EN VILLE»

Pour Vivre La Chaux-de-Fonds, le Musée paysan est descendu dans la rue : 34 objets (numérotés de 1 à 34) ont pris place dans les vitrines des commerçants, dont la liste a paru dans «L'Impartial» du 25 mai.

Attention : Les numéros respectifs des objets sont ceux qui figurent sur les panonceaux.

Dernier délai : 5 juin 1979.

Feuilles de concours à disposition auprès de tous les membres de l'association.

Pharmacie des Forges, Charles-Naine 2 a
Au Petit Louvre, place de l'Hôtel-de-Ville 1
Droguerie-parfumerie Droz, place de la Gare
Voyages Kuoni S.A., Léopold-Robert 76
Ernest Leu, machines de bureau, Charrière 13
Kiosque Pod 2000, avenue Léopold-Robert 18
Eric Robert, Radio-TV, Léopold-Robert 5
Pharmacie-droguerie Pillonel, Balancier 7
Unip, Nouveaux Grands Magasins S.A., Léopold-Robert 19
Corsets-Lingerie Louisianne, rue Neuve 9
Bell S.A., Léopold-Robert 56 a
Bell S.A., Léopold-Robert 26
La Maison du Tricot S.A., Léopold-Robert 53
Horlogerie-Bijouterie Mayer-Stehlin, Léopold-Robert 57
Kernen-Sports, Le Crêt-du-Loele
P.K.Z. Burger-Kehl & Cie S.A., Léopold-Robert 58
Brugger audio-video, Léopold-Robert 23-25
Coop City, Grands Magasins, Serre 37-43
Optique-Horlogerie Von Gunten, Léopold-Robert 23
Pharmacie Centrale, Léopold-Robert 57
Au Printemps, Nouveautés S.A., Léopold-Robert 54
Carina Boutique, Léopold-Robert 75
Antoine Galle, Haute Coiffure, Serre 63
Société de Banque Suisse, Léopold-Robert 78
Société de Banque Suisse, Léopold-Robert 16-18
Vêtements Frey, Léopold-Robert 47
Pharmacies Coopératives, Neuve 9, Paix 72 et av. Léopold-Robert 108
Union de Banques Suisses, Léopold-Robert 50
Machines à coudre Elna, Léopold-Robert 83
Caisse-maladie et accidents «Chrétienne-Sociale Suisse», D.-JeanRichard 22
Migros Grands Magasins, rue Daniel-JeanRichard 23
Imprimerie Courvoisier, Journal L'Impartial S.A., rue Neuve 14

1er prix : UN VOYAGE EN AVION À VIENNE pour 2 personnes, 5 jours dans un hôtel de 1re classe. Offert par Voyages KUONI S.A., La Chaux-de-Fonds.

Vivre La Chaux-de-Fonds

mai
en ville

**Demain samedi
à Neuchâtel**
Fbg de l'Hôpital 11-17
Profitez de venir choisir
votre mobilier
Un choix immense dans nos
grandes expositions
sur 6 étages
ouvert
sans interruption de 8 h. à 17 h.

à demain!

meubles
MEYER
neuchâtel

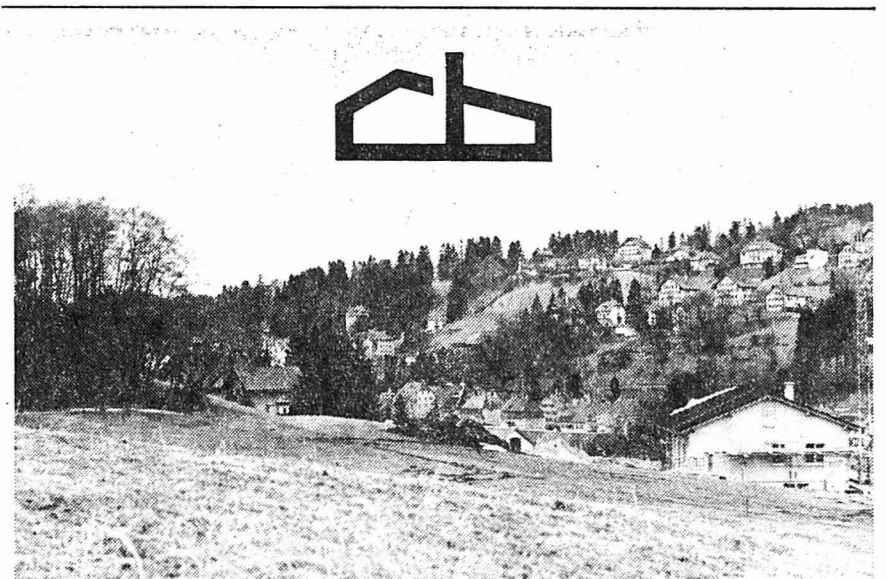

Lotissement «Les Bosses» Le Locle A vendre **MAISONS FAMILIALES JUMELÉES**

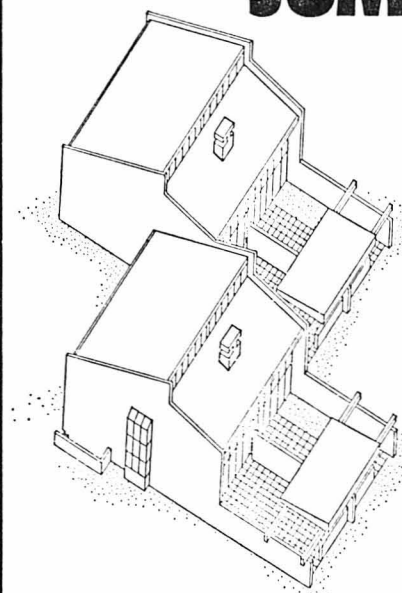

magnifiquement situées en bordure de forêt au Sud-Est de la ville. Le projet comprend la construction d'une chaîne de 4 maisons de 6 pièces chacune + local de bricolage, construites sur une parcelle d'environ 2000 m², cuisine équipée, bains-WC, cheminée de salon, terrasse dallée en partie couverte et jardins individuels.

Financement personnalisé. Fonds propres nécessaires : fr. 45 000.— Notice à disposition.

CHARLES BERSET

Gérant d'immeubles
Rue Jardinière 87 - La Chaux-de-Fonds
Téléphone 038 / 23 78 33

demain
ouvert dès 7h!

dimanche 3 juin
et lundi 4 juin:
restaurant
ouvert de 9-20h
magasin fermé

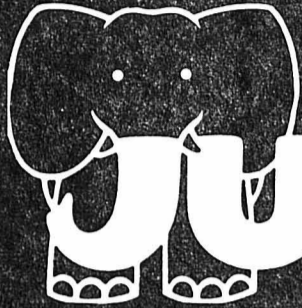

JUMBO La Chaux-de-Fonds
Les Eplatures

BON

déjeuner gratuit
valable le samedi 2 juin
de 0630 à 0730 h
Restaurant Jumbo



PHOTO-CINÉ V.A.C
Avenue Léopold-Robert 115 2301 La Chaux-de-Fonds René Junod SA

vous offre dès aujourd'hui

un cours de photographie gratuit
(théorie et pratique)

lors de l'achat d'un appareil réflex.

Les réflex actuels constituent la base de véritables systèmes de photographie; par nos cours vous connaîtrez toutes les possibilités et tous les accessoires pouvant s'adapter à votre appareil.

ENEZ VOIR NOTRE GRAND CHOIX DANS NOTRE NOUVEAU MAGASIN
Av. Léopold-Robert 115 1er étage

Nous ne nous contentons pas de vendre-nous ferons de vous un bon photographe!

ASAHI PENTAX - CANON - FUJICA - KONICA -
MAMIYA - MINOLTA - NIKON
PRAKTIKA - RICOH - YASHICA etc.

flipper CITY+LUX

Nouveau: Superlégère
Solide, superlégère, élégante, avec
équipement complet,
2 gammes qui ont fait leurs preuves.
Prix avantageux!

Information et vente:
2525 Le Landeron Téléphone
rte. de Neuchâtel 038 5142 71

vangros/sa

En plus grande exposition
permanente de modèles
d'exposition et d'occasions à des
prix imbattables.

Celle avec le cer-veau

Futura de SINGER
La machine à coudre plus vendue au monde.
CENTRE À COUDRE
Place du Marché
2300 La Chaux-de-Fonds
Tél. (039) 23 35 36

A vendre
Renault 5 TL
1974, Fr. 3000.—
Téléphone (039) 23 23 66 dès 18 heures.

A louer
à Boudry, grand appartement 3 1/2 pièces, tout confort, tranquillité.
Pour tout de suite ou à convenir.
Tél. (038) 42 26 51.

Grand feuilleton de « L'Impartial » 7

Frank G. Slaughter
LE VISAGE DU PARDON

Roman

Copyright by Presses de la Cité, Paris et Cosmopress, Genève

— Laissez-moi me mettre « à couvert » comme on dit dans l'armée. Dois-je m'élancer vers Valley Hospital et enfoncer la porte? Ou serait-il plus astucieux de m'égarer au Capitole de l'Etat?

— Nous commençons par vous mettre à couvert ici même, reprit le directeur. La visite que vous me faites sera connue de toute la ville. Theo propagera la nouvelle au bar du Press Club. Nous ferons une première page sensationnelle célébrant votre arrivée — en incluant votre projet d'interviewer le docteur Moore. Si vraiment ils veulent vous tenir à distance, ils auront le temps d'élever des barricades.

— Imaginons qu'ils me mettent sur la sellette?

— Vous le serez, jusqu'à un certain point. Le premier homme à voir demain est le docteur Matt Penfield, le directeur des hôpitaux de l'Etat — il est dans la place depuis moins d'un an, c'est un fourbe, il sera votre première caisse de résonance. S'il fait obstacle, vous pouvez être sûr que les pavés s'accumulent. S'il vous laisse la bride sur le cou, notez tous les détails, je traduirai par la suite.

— Encore ceci, Bob: comment Hal Stacey s'inscrit-il dans l'histoire de Central City?

Pour la première fois, Partridge paru surpris. — Est-ce que Hal Stacey se mêlerait de fouiner salement dans mon arrière-cour? Ça, c'est une mauvaise nouvelle pour moi.

— J'ai pris le même vol à New York que sa fiancée. Il doit prendre lui-même l'avion suivant.

— N'allez pas me dire que Hal est constamment à Central City. Il n'est longtemps nulle part.

— Sa fiancée me dit qu'il travaille pour les Constructions Case.

Le directeur fronçait vraiment le sourcil à présent. Bob Partridge était rarement démonté par le comportement de ses contemporains. En ces instants-là, il ressemblait à un petit garçon boudeur.

— Ce pourrait être une amorce, dit-il. Ça ne serait pas la première fois que Hal mènerait un double jeu. S'il travaille pour Case, il pourrait être également à la solde de Bowie Stead. Je n'y mettrai pas ma main au feu.

— Moi pas davantage, dit Rick. Je suis sûr au moins de ceci: il est très désireux de savoir ce que je viens faire ici. Il est vrai que c'est une manie de Hal. Il n'y a pas de plus adroit voleur d'idées.

— Qui est la jeune personne qu'il a l'intention d'épouser?

— Elle s'appelle Carol King. Elle est la nièce de Case et l'un de ses dessinateurs industriels.

— Je connais bien Miss King, c'est une très chic fille. Bien trop intuitive pour s'éprendre de Hal.

— Depuis quand une femme amoureuse a-t-elle de l'intuition?

— Je prendrai contact avec Hal avant que nous n'en reparlions.

— Personne ne joue plus serré au poker que Stacey, dit Rick méfiant.

— Je mettrai Theo Judd sur la voie. Comme ils sont tous deux dans le même circuit, il pourrait déceler un indice. D'ailleurs, c'est un vieil ami de Carol. Il l'aidait pour ses dessins au début de son travail chez Case.

— Dites-lui d'éviter de mêler mon nom à cette affaire, reprit Rick. Je lui ai aussi posé quelques questions dans l'avion.

— Au sujet de Valley Hospital?

— Comment le devinez-vous?

— Elle y a été traitée pendant près d'un an dans le pavillon Case. Pour elle, Peter Moore est un saint et mérite de vivre dans la retraite. Theo lui-même a essayé de lui extorquer une interview, il y a quelques années de cela, elle s'est jetée sur lui comme une avalanche!

— Alors mon cas est sans espoir. Je lui ai déjà dit que j'avais l'intention de faire irruption dans cette tour d'ivoire.

— Continuez à proclamer cette intention, mon gars, c'est là votre fameux « couvert », n'oubliez pas ce prétexte.

Rick se leva. Cette demi-heure d'entretien avait été révélatrice si elle n'était point reconfortante. A l'extérieur, la salle de rédaction des dernières nouvelles bourdonnait à un rythme particulier qui annonçait qu'au journal, c'était le coup de feu. Tandis que les deux hommes se serraient la main une seconde fois sur le seuil de la porte ouverte, un protège-imprimerie surgit avec des placards. Bob sourit en les parcourant:

— J'apprends par le journal qu'il doit paraître demain qu'un distingué racoleur de nouvelles est parmi nous, dit-il, un gars appelé Rick Jordan. Il semble décidé à écrire un papier sur notre premier hôpital psychiatrique, fût-ce à travers vents et marées. Aimerez-vous lire votre interview?

— Je vous fais confiance, dit Rick, seulement évitez les adjectifs.

— Je regrette, ils sont déjà sous presse. Voyez à les mériter lorsque vous vous mettrez demain à l'ouvrage. A propos, je mets Theo Judd à votre disposition vendredi. N'hésitez pas à vous servir de lui.

— Je n'ai pas besoin d'un photographe pour le moment.

— Theo n'est pas seulement un photographe, c'est aussi un remarquable second qui connaît les raccourcis.

Une file de reporters attendait à la porte du journal. Il y eut un murmure d'intérêt tandis qu'on reconnaissait Rick Jordan, mais il n'eut

qu'une conscience vague de cette curiosité, tandis qu'il avançait. Bob Partridge l'avait chargé d'une lourde tâche et il commençait à regretter son acceptation sans difficultés. Mais il ne voyait pas comment s'en libérer.

Si ce que Bob disait était vrai, il avait la chance de tomber sur l'histoire à sensation de l'année — peut-être de ces dix dernières années... Jusqu'à présent, elle n'était basée que sur des conjectures, mais il pouvait faire confiance au jugement de Bob. C'était un instant solennel et qui glaçait le sang dans les veines, et il lui fallait être seul pour mettre de l'ordre dans ses idées. Jadis, il dormait la veille d'une rencontre importante, si difficile fût-elle, il pouvait se fier à son subconscient pour préparer l'attaque.

A son hôtel, un chasseur l'attendait avec ses valises. Après s'être inscrit, il s'en fut vers le bar et battit en retraite aussitôt, heureux qu'une grille protectrice l'eût dérobé à la vue de Hal Stacey, qui remettait justement son chapeau au vestiaire. Carol King, qui se trouvait à l'intérieur, bavardait avec le maître d'hôtel en attendant son chevalier servant. L'un et l'autre étaient en tenue de soirée, c'étaient visiblement des mondains... Tandis qu'il suivait ses valises en direction de l'ascenseur, Rick ne put se défendre d'un sentiment d'envie: il ne pouvait nier que Hal et Carol forment un couple superbe.

Même s'il ne s'était pas querellé avec Carol dans l'avion, il n'aurait pu se permettre de s'immiscer une fois de plus entre elle et son fiancé. L'énigme de sa colère demeurerait — tel un grain de sable dans les rouages d'une machine bien huilée. La solution devait attendre. Bob lui avait donné à ce sujet une réponse incomplète, mais le motif de Carol devait être plus profond.

Dans sa chambre, il déballa ses valises et resta étendu une demi-heure dans un bain brûlant avant de se mettre au lit. Sentant s'alourdir ses paupières avant même que sa tête fût posée sur l'oreiller, il imagina Hal et Carol

STUDER REVOX

L'Audio Rack Revox, pour une présentation impeccable de votre installation haute-fidélité Revox.

TÉLÉVISION HI-FI RADIO

Frésand

Av. Léopold-Robert 41, tél. (039) 23 27 83, 2300 La Chaux-de-Fonds

A vendre à proximité immédiate de La Chaux-de-Fonds

MAISON FAMILIALE JUMELÉE

de 5 1/2 pièces. Conditions intéressantes.

Ecrire sous chiffre P 28-950042 à Publicitas, avenue Léopold-Robert 51, 2301 La Chaux-de-Fonds.

POUSSINES

WARREN aux œufs bruns et de souche DECALB, de 2 1/2 à 6 mois. Santé garantie. Coquelets d'engrais. A vendre chaque semaine. Livraison à domicile.

S. MATTHEY, parc avicole, Treize-Cantons, 1599 Henniez (VD), tél. (037) 64 11 88.

KRÜGER Dame

jeune, cherche à faire des ménages.

Tél. (039) 22 19 23 le matin.

humide?

Nos appareils de déshumidification vous protègent de l'humidité!

Demandez notre spécialiste en déshumidification!

Krüger + Co.

1052 Le Mont-sur-Lausanne tél. 021 32 92 90
3117 Kiesen BE tél. 031 98 16 12
4114 Hofstetten p. Bâle tél. 061 75 18 44

Au marché

beau choix d'arbres et d'arbustes, vers la boucherie chevaline.

Willy Perret.

LONGINES

Nous engageons pour notre département PUBLICITÉ

un responsable média

Nous demandons une formation commerciale sanctionnée par un diplôme ou un certificat de capacité; avec une expérience pratique dans un service média.

L'activité de ce collaborateur consiste à:

- calculer et planifier les campagnes publicitaires suisses et internationales
- commander et contrôler les différents documents destinés aux campagnes publicitaires
- gérer le stock des clichés, des photolithos, maquettes, etc.

Il s'agit d'un poste qui demande de l'initiative, une expérience pratique permettant de travailler de manière autonome.

Les offres sont à adresser à

Compagnie des Montres Longines Franchillon S.A. 2610 St-Imier Tél. 039/421111

Longines, une marque du groupe GWC

American Cars Center **EMIL FREY SA**

NOUVEAUX PRIX

Volare Break, dès Fr. 21600.-

Volare Sedan, Fr. 15700.-

VENTE ET SERVICE **GARAGE ET CARROSSERIE Emil Frey SA**

Fritz-Courvoisier 66
Tél. (039) 23 13 62

Mécanismes

mise en marche seraient à sortir à domicile.

Horlogerie Roger Zaugg, Numa-Droz 93, tél. (039) 23 47 68, La Chaux-de-Fonds.

Location voitures et véhicules utilitaires

europcar

FOURGON 1000 kg. ou 9 personnes
demi-jour dès Fr. 49.-
inclus 50 km. et casco complet

Garage GOGNIAT
Tél. 039/22 29 76

CARTES DE NAISSANCE

en vente à l'imprimerie COURVOISIER

Kauf

Wir suchen tüchtige, an selbständige Arbeiten gewöhnte

Sekretärin

für allgemeine Sekretariatsarbeiten und telefonischen Kontakt mit Kunden. Wir erwarten kaufmännischen Lehrabschluss oder umfassende kaufmännische Praxis. Französischkenntnisse in Wort und Schrift erforderlich. Eintritt: nach Vereinbarung.

Senden Sie bitte Ihre schriftliche Bewerbung an:

OTTO KAUF AG, Hemdenfabrik 9642 Ebnat-Kappel SG

oder rufen Sie uns an: Telefon (074) 3 23 23 (Geschäft) abends 3 16 01 (privat)

Belle maculature

à vendre au bureau de L'Impartial

A vendre

15 000 géraniums

10 000 pétunias

tous les plans de légumes et fleurs.

Excellente qualité.

Fermé le samedi après-midi.

Tél. (037) 65 13 05.

HAMEL & FILS S.A., 2103 Noiraigue.

von gunten

maître opticien diplômé fédéral
Av. L.-Robert 23
Tél. (039) 22 38 03

A LOUER A LA SAGNE
Gare 85 b

chambres indépendantes

cuisinettes et part à la salle de bain.

Renseignements et location : **FIDUCIAIRE ANDRÉ ANTONIETTI**
Rue du Château 13, 2000 Neuchâtel.
Tél. (038) 24 25 25.

La ville et la zone piétonne en fête

Quinzaine de Neuchâtel

25 mai-9 juin 79

Samedi 2 juin de 9 h. 30 à 17 heures
DU TOUT GRAND SPORT A LA PLACE A.-M.-PIAGET

avec l'organisation d'une manche du **Championnat suisse DE PLANCHE À ROULETTE (SKATE)**

Au programme : Slalom, saut, Freestyle

dansant dans le bar-café à quatorze étages en dessous de lui. Ce n'était pas une vision réjouissante. Cependant, assez étrangement (puisqu'il était un homme peu capable de s'exalter), il pouvait dire en toute honnêteté qu'il était presque satisfait. On trouverait encore le moyen de séparer Carol du reporter-caméraman avant qu'il ne soit trop tard. Avec de la chance, il pourrait même prouver qu'il était l'ami de Carol.

Cependant il avait devant lui ce qui serait peut-être la grande réussite de sa carrière — et c'était une tâche qui lui agréait.

Rick fut éveillé par un grondement sourd qui pouvait être un roulement de tonnerre. « Le second coup secoua tout l'hôtel, tandis que, complètement éveillé, il s'habillait avec la hâte qui sied à un pompier volontaire avant même qu'il se fût rappelé absolument sont identité. Les journalistes comme les poètes sont nés — et non pas faits — pour proclamer instinctivement les désastres.

Il nouait sa cravate devant son miroir, alors qu'il n'était pas encore en contact parfait avec la réalité. Il était très calme lorsqu'il composa le numéro du Time News.

— Une autre explosion de bombe, Mr Jordan, dit le rédacteur de nuit. Nous venons de recevoir le message radio de notre représentant dans le district. Cette fois, c'est une école catholique. Le couvent de Notre-Dame de la Pitié, dans le quartier nord. Tout le bâtiment brûle déjà.

Son second appel à la permanence de nuit du New York Record, lui fit trouver Jim Nichols au bout du fil. Jim — un ami du temps des corrections de placards — lui parut à peine surpris.

— Déjà dans les brancards, Rick ? Je croyais qu'on était en vacances...

— Je téléphone de Central City. Une église catholique vient de subir un attentat à la bombe et je suis prêt à me charger du papier : avons-nous un correspondant ici ?

— Pas pour le moment, répondit Nichols.

Nous répéterons ce que le Time News en dira. C'est une veine de vous avoir là-bas. Etes-vous sûr de vouloir en charger tout seul ?

— Ce pourrait être une nouvelle à mettre en manchettes, J'm. Bob Partridge dit que ces explosions sont décidées selon un plan conçu d'avance, je commence à croire qu'il a raison.

— Envoyez vos premières impressions et nous dépêcherons quelqu'un par avion dès demain pour la suite. Pouvez-vous nous les donner pour la dernière édition ?

Rick jeta un regard à sa montre et fut surpris de constater qu'il n'était pas plus tard que minuit. Il avait dormi à peine trois heures, mais il se sentait tout à fait reposé.

— Avec de la chance, je serai sur les lignes télégraphiques dans une heure.

— La chance est habituellement avec vous, mon vieux, constata Nichols. Je garde une place en première page.

Dans le hall de l'hôtel, Rick s'arrêta pour composer le numéro de Theo Judd et comme on ne lui répondait pas, il supposa qu'il était déjà, en route pour le couvent. Lorsqu'il fut dans son taxi, le poids des dernières paroles de Nichols le frappa : c'était vrai que la chance ne le quittait pas. Cette nuit, tout son instinct lui disait qu'il se trouvait sur le chemin d'une nouvelle sensationnelle. Ce n'était pas un incident isolé dans la longue chronique de l'humanité de l'homme envers l'homme, mais un acte délibéré, aussi froidement projeté que la marche d'une pièce sur l'échiquier.

Sa mémoire déroulait le peloton de ses souvenirs tandis que le taxi fusait à travers un raccourci menant vers le quartier nord. La première bombe de puissance moyenne (et cela aussi faisait partie du plan) avait détruit l'habitation d'un Noir, pasteur dans une ville éloignée de cent milles; cet homme, un des chefs noirs, s'était affirmé comme le champion de la lutte contre la ségrégation. La bombe suivante avait fait sauter la synagogue d'un rabbi nordiste, qui avait parlé contre la discrimination raciale. La semaine dernière, un incendie mystérieux avait démolé l'imprimerie d'un hebdo-

madaire militant qui avait attaqué les activités des censeurs d'un groupe de droite dans une ville située juste au-delà des limites de l'Etat.

A présent dans Central City même, les catholiques devenaient la cible du moment. Il savait, sans avoir à le demander, que le couvent de Notre-Dame de la Pitié, comme tant d'autres écoles catholiques, ne faisait pas de discrimination dans l'admission des élèves dans ses classes.

Central City avait déjà les dimensions d'une métropole bien que son évolution morale eût du retard. Rick, assis au fond de son taxi pendant vingt bonnes minutes, ne décoûra pas jusqu'à ce qu'il eût atteint le lieu même de l'explosion.

Là, ainsi qu'il le craignait, il trouva le chemin d'accès fermé par un cordon de cars de police. Il y avait partout des hommes en uniforme. Leur costume pittoresque (hautes bottes montant jusqu'aux genoux, tuniques gris-blanc et sombreros de cow-boys) les identifiait comme faisant partie de la police du comté chargée des patrouilles. Evidemment, le quartier nord se trouvait juste au-dessus des limites de la ville — en dehors de la juridiction de la police citadine.

Même à cette distance, il pouvait voir que le bâtiment de l'école avait été en partie détruit. Bien que le feu jaillit des murs crevassés, le danger était jugulé à en juger d'après les enchevêtrements des manches à eau qui remplissaient la rue et le fleuve tumultueux qui s'en écoulait de tous côtés, tandis qu'une demi-douzaine de lances à incendie inondaient les flammes. Il semblait que le service d'extinction des incendies avait agi avec une louable promptitude. Mais on ne s'expliquait pas la présence de ce cordon de police. L'école se trouvait en dehors du quartier résidentiel le plus proche et seuls quelques badauds s'étaient rassemblés pour voir les pompiers à l'œuvre.

Agitant sa carte de presse dans l'espoir d'être confondu avec un reporter local, Rick s'élança vers la pompe la plus proche pour se voir

barrer la route par un policier haut de six pieds, à une distance d'un bloc de l'école.

— Dites qui vous êtes jeune homme !

— Je suis Richard Jordan, du New York Record.

— Je me fous d'où vous venez. Personne ne s'approchera du sinistre, à moins que le shérif ne l'y autorise.

— Comment s'appelle-t-il ? Je voudrais lui parler !

— Il est trop occupé à présent.

— Vous êtes en difficulté, Rick ?

Il se retourna, soulagé. La silhouette efflanquée qu'il couvoyait justement n'était autre que Judd.

— Cet homme ne veut pas croire que je suis reporter : voulez-vous lui dire que ma carte de presse est vraie ?

— Je sais qui vous êtes, Monsieur, reprit le policier, j'ai une télévision chez moi. Mais ça ne me décidera pas à vous laisser passer. Et il y a double interdiction en ce qui concerne les jérémiades du Time News, avec ou sans caméras.

Le photographe tira Rick par une manche :

— Suivez-moi, murmura-t-il, nous allons essayer d'un autre côté.

— Qu'est-ce qui se passe ici ? demanda Rick tandis qu'ils s'éloignaient. Ils ne laissent donc pas les journalistes s'occuper d'un incendie avant qu'il ne soit éteint ?

— Pas s'il a lieu dans le comté. Le shérif Colt est un suppôt du gouverneur. La police du comté est bien disciplinée en vue de ces spectacles. Il est ici justement, en train de risquer sa vie parmi les cendres ardentes, afin de s'assurer qu'aucune preuve valable ne subsistera de ce méfait.

— Vous voulez dire que le shérif savait d'avance que cet attentat à la bombe aurait lieu ?

— C'est appeler un chat un chat. Suivez-moi et accélérer l'allure, dit Theo. Je vois un ami en difficulté.

(A suivre)

Les crédits de construction et les prêts hypothécaires:
un service de votre banque cantonale.

Nous pouvons vous aider à trouver la clef de votre future propriété.



**BANQUE CANTONALE
NEUCHATELOISE**

sécurité assurée

© P2

Hit
Membre
Coop
coop

Un des meilleurs moulins à café permettant de broyer* et non de concasser les grains de café: SATRAP molina 80 de Coop.

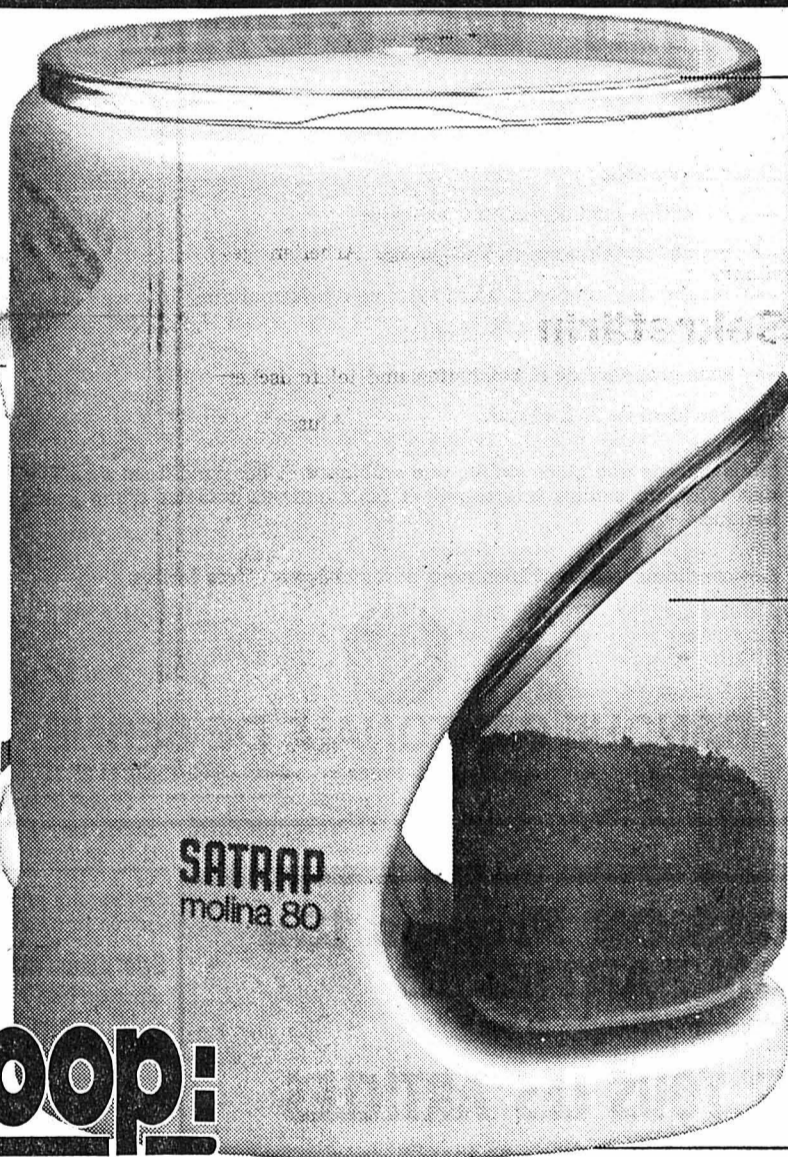

Interrupteur à bascule
pratique.

Réglage progressif
du broyeur à l'aide de ce
bouton rotatif.

Le récipient de remplissage
contient 80 g de café en
grains...

... et le récipient collecteur
100 g de café moulu.

4 pieds en caoutchouc
empêchent le moulin à café
de glisser.

Prix Membre Coop:

39.-

Prix normal: 52.-



Pour bénéficier de ce prix exceptionnel et de tous les avantages qui sont réservés à nos membres,

**devenez,
vous aussi,
membre Coop!**

Il vous suffit de remplir très exactement et lisiblement le bulletin ci-contre et de le remettre à la caissière de votre magasin Coop. D'après nos statuts, aucune finance d'inscription n'est requise et l'abonnement à « Coopération » est gratuit pour les membres de Coop La Chaux-de-Fonds

Je demande mon admission à Coop La Chaux-de-Fonds et vous prie de m'envoyer régulièrement le journal « Coopération » à l'adresse suivante :

Nom: _____
Prénom: _____
Rue: _____
N° postal: _____
Localité: _____
Date: _____
Signature: _____

La nouvelle Renault 18 break. Mettez-la donc à l'épreuve.

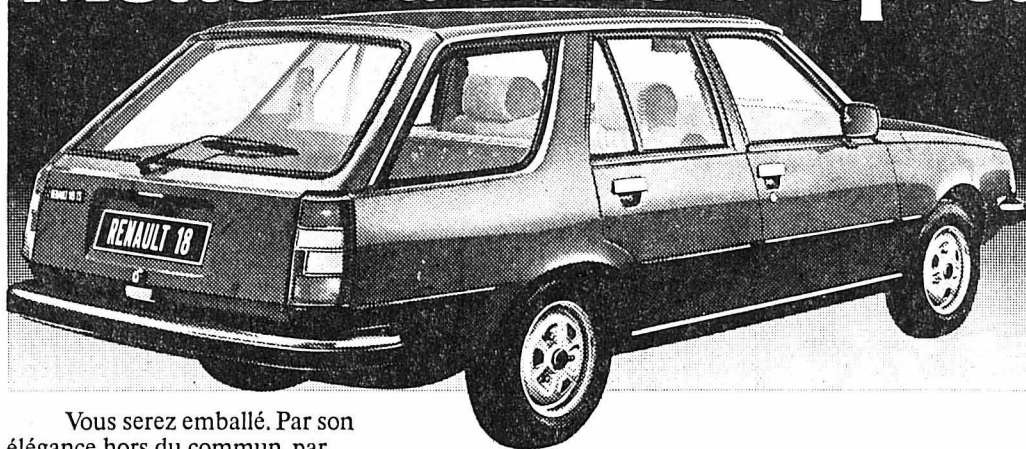

Vous serez emballé. Par son élégance hors du commun, par l'espace, par la perfection de son équipement et par sa finition sans lacune et sans reproche. Un essai, une conviction: la nouvelle Renault 18 break - la voiture parfaite, conçue pour la vie

active. Elle existe en deux versions:
Renault 18 TL break Fr. 13850.-
Renault 18 TS break Fr. 14950.-
(En option: boîte automatique pour TS)



1 an de garantie, kilométrage illimité
5 ans de garantie anti-rouille Renault ACP5

GARAGE P. RUCKSTUHL S.A.

54, rue Fritz-Courvoisier

Le Locle: Garage Cuenot, rue du Marais 3, tél. (039) 31 12 30 — Les Ponts-de-Martel: Garage Montandon, tél. (039) 37 11 23 — Saint-Imier: Garage du Midi, tél. (039) 41 21 25 — Courtelary: Garage du Moulin, tél. (039) 44 17 27.

LA CHAUX-DE-FONDS

Tél. (039) 23 52 22

Renault la meilleure solution.

RELAIS DU MONT DAR

Dimanche

LAPIN

Tél. (038) 53 20 74

Lundi de Pentecôte
FERMÉ

A LOUER

Hôtel - Restaurant

de moyenne importance, situé dans un cadre magnifique et sur un passage important de Suisse romande.

Locaux et agencement modernes, tout confort. Cuisine très bien installée.

Affaire intéressante pour couple de métier (cuisinier).

Avantage: établissement de vieille renommée en pleine exploitation.

Ecrire sous chiffre 80-51979 aux Annonces Suisses SA, rue de Morat, 2502 Bienne.

Nous cherchons pour entrée immédiate ou à convenir un

CHEF DE BUREAU

pour notre service trafic des paiements, portefeuille, devises, crédits documentaires.

Nous demandons :

- formation commerciale ou bancaire
- bonne connaissance de l'allemand
- faculté de s'adapter à notre système d'informatique
- aisance au contact de la clientèle
- sens prononcé de la collaboration
- âge idéal de 25 à 40 ans.

Nous offrons une place stable, une ambiance et des conditions de travail agréables, un salaire intéressant et les avantages sociaux d'une grande banque.

Les candidats voudront bien nous adresser leurs offres écrites.



BANQUE CANTONALE DE BERNE

Direction — 2610 Saint-Imier — Tél. (039) 41 25 31

Je cherche pour entrée immédiate **sommelière** ainsi qu'une

jeune fille

pour aider au ménage.
Tél. (038) 55 28 22.

Appartements à louer

A LOUER à l'année appartement 4 pièces, grande cuisine, bain, WC, cave, jardin, soleil, calme, dans ferme. 5 min. gare du Creux. Tél. (033) 31 56 18.

MEUBLES D'OCCASION Progrès 13a LIQUIDATION PARTIELLE

Autorisée par la Préfecture - Cessation de bail

GROS RABAIS SUR TOUS LES ARTICLES

MEUBLES 1900 à 1970

ARMOIRES 3 portes, encore quelques rustiques, tables rectangulaires, tables rondes, bureau, petits meubles, potagers à bois, etc, etc.

Ouvert de 10 à 18 heures sans interruption - Vente jusqu'au 30 juin

Progrès 13a - Haut de la rue du Premier-Mars - Angle rue du Progrès

C. SCHENK - Tél. (039) 22 38 51 - 23 30 16

aujourd'hui au
restaurant
JUMBO
La Chaux-de-Fonds

DERNIÈRE SEMAINE

chaque soir dès 17 heures
Filets de perche
au beurre
Pommes persillées

4.90

DISTRICT DE COURTELEY

Echos du Conseil municipal de Corgémont

Ecole primaire. — La Commission de l'Ecole primaire a informé les autorités que M. Hermann von Weissenfluh bénéficiera de la retraite dès août prochain. Nous aurons l'occasion de revenir plus en détail sur l'excellent travail pédagogique dont il s'est acquitté durant les nombreuses années pendant lesquelles il a dispensé un enseignement qui a toujours été très apprécié par les enfants comme par les parents.

Les patrouilleurs scolaires sont entrés maintenant en fonction. Onze élèves ont été formés dans ce but. Les autorités encouragent la population à suivre les injonctions de ces enfants, qui ont pour mission de protéger leurs camarades, ainsi que les adultes, notamment au passage pour piétons situé près de l'ancien collège.

Présence de l'armée. — Du 27 septembre au 16 octobre, ainsi que du 5 au 17 novembre, deux unités de l'armée prendront leurs cantonnements à Corgémont. Il s'agit d'une part d'une batterie d'obusiers et d'autre part d'une compagnie de fusiliers qui a déjà eu ses quartiers à Corgémont.

Rénovation du Stand de tir. — La Société de tir a été autorisée à poser prochainement les conduites des eaux pour le Stand de tir qui sera rénové dans le courant de l'automne prochain.

Rapports divers. — Le Conseil municipal a entendu des rapports présentés par MM. David Gigon, Daniel Klopfenstein et Werner Leibundgut sur des problèmes d'énergie, l'Ecole des parents, la coordination touristique, l'entretien des pâturages et la pose de compteurs d'eau.

Poids public. — Alors qu'il était prévu une mise hors de service pour le poids public, une potion miracle a réussi à le remettre sur pied, de sorte que cet engin est à nouveau en mesure de continuer son service, commencé il y a trois quarts de siècle. Ausculté par le Bureau des poids et mesures, il a été déclaré en effet apte à servir (encore). Pour des raisons de constitution d'un fonds de remplacement, le montant des émoluments à percevoir lors des pesages sera revu.

Fondation E. Brandt & Fils. — En sa qualité d'autorité de surveillance, le Conseil municipal a pris connaissance des comptes de la Fondation E. Brandt & Fils. Répondant aux buts fixés par ces institutions, ces comptes ont été approuvés.

Délégations. — La maire M. Ferdinand Wirz et M. Willy Liechti pren-

dront part à une visite d'installation d'antenne collective organisée dans le cadre de la Fédération des communes du Jura bernois. M. Daniel Klopfenstein assistera à l'exercice de l'Etat-major de la Protection civile au Centre régional de Tramelan.

Récupération. — Une certaine évolution étant intervenue dans ce domaine, le problème de la récupération des verres et de l'aluminium sera étudié à nouveau lors d'une prochaine séance du Conseil municipal.

Règlement des constructions. — Les autorités ont évoqué la question des limites dans le cadre du règlement des constructions. Aucune décision n'a été prise à ce sujet.

Dis-moi comment tu te comportes... — Aux personnes qui utilisent la gravière des Carolines pour y exercer le tir au pistolet, il est rappelé les dangers auxquels elles exposent leurs concitoyens. La pratique du tir sur les pâturages communaux n'est pas autorisée. Seul le Moto-Club dispose d'une permission pour les entraînements de membres sur un parcours bien délimité du pâturage de l'Envers, selon un programme déterminé.

Avec le Photo-Ciné-Club. — Avant sa séance, le Conseil municipal a visité le local de l'ancien collège qu'il a mis à la disposition du Photo-Ciné-Club créé récemment. D'un local délabré, utilisé en dernier lieu comme dépôt de fenêtres et de volets, l'équipe du Club a fait un laboratoire en tout point conforme aux règles de l'art de la photographie. Les parois, le plafond et le plancher ont subi une totale rénovation. Le local a été doté d'un matériel moderne qui permettra aux membres de réaliser les rêves les plus désirés et qu'il n'est pas possible de concrétiser en privé. Les membres des autorités se sont exprimés de façon élogieuse envers les principaux artisans de cette métamorphose pleinement réussie.

L'un après l'autre, les locaux de l'ancien collège reprennent vie. Leur nouvelle destination fait des heureux: local des aînés, local pour la jeunesse, local de bureau de la Protection civile, salle d'enseignement pour l'Ecole italienne, aussi salle de projection de films et dernier-né laboratoire du Photo-Ciné-Club. A la remise en état intérieure et à la réutilisation des anciennes classes d'école succédera prochainement une première étape de rénovation de l'aspect extérieur par le remplacement des anciennes fenêtres à la façade est. (gl)

VILLERET

Médaille d'argent pour un fromager

On savait depuis longtemps au village que la fromagerie locale fabriquait une Tête de Moine dont les gourmets diraient le plus grand bien. Or, durant la dernière BEA, M. Walter Buri, fromager, s'est vu décerner une médaille d'argent pour sa production. Le concours ne consistait pas, comme on pourrait le croire, en la dégustation d'une pièce prise au hasard dans sa cave, mais bien de la production de toute une saison, celle de l'été dernier, en l'occurrence. Cela demande, de la part des lauréats éventuels, un effort soutenu en vue d'obtenir la meilleure qualité possible. (mb)

Nouvel instituteur

Le Conseil scolaire a élu à l'unanimité M. Stéphane Elsig de Bienne au poste de maître de la classe II. M. Elsig avait remplacé provisoirement M. W. Gerber élu à Reconvilier. Il y avait six postulants. (mb)

Carnet de deuil

CORGÉMONT. — Au cimetière de Corgémont, une très nombreuse assistance a rendu les derniers honneurs à Mlle Verena Tschannen, décédée dans sa 24e année.

Fille de M. Walter Tschannen, agriculteur, qui élève une nombreuse famille, elle avait fréquenté l'école de la localité avant d'occuper un emploi dans le cabinet médical du Dr Ernest Leuenberger.

Elle se rendit ensuite à Nidau, où elle continua à apporter sa contribution de dévouement dans le domaine des soins médicaux, au Home du Ried.

Jeune fille aimable et d'un caractère agréable, Mlle Verena Tschannen a été frappée par un destin tragique, alors que la vie avait tout à lui offrir.

Elle avait pris place dans la voiture de son fiancé qui est entré en collision avec un autre véhicule. Le jeune homme devait être sérieusement blessé, alors que Mlle Verena Tschannen décédait sur place. (gl)

mémento

SAINT-IMIER

La Main-Tendue: téléphone 143.
Service du feu: tél. 118.
Services techniques: Electricité, tél. 41 43 45; eaux et gaz, tél. 41 43 46.
Police cantonale: tél. 41 25 66.
Police municipale: tél. 41 20 46.
Bureau rens. et centre de culture et loisirs: tél. 41 44 30.
Infirmière visitante: tél. 41 49 27 ou 41 40 29.
Hôpital: tél. 42 11 22.
Chambre commune: tous les jours, 13 h. 30 à 15 h., 18 h. 30 à 19 h. 30.
Demi-privé, 13 h. 30 à 16 h., 18 h. 30 à 20 h. Privé, 13 h. 30 à 20 h.
Ambulance: tél. 42 11 22.
Aide familiale: tél. 41 33 95, 9 - 11 h., et 41 38 35 (urgence).
A. A. (alcool anon.): 41 12 18.

COURTELEY

Service du feu: No 118.
Police cantonale: tél. 44 14 27.
Préfecture: tél. 41 11 04.
Sœur visitante: tél. 44 11 68.
Médecins: Dr Chopov, (039) 44 11 42 - Dr Barich (032) 97 17 66 et Dr Leuenberger (032) 97 11 67 à Corgémont.

TRAMELAN

Cinéma 20 h. 15, Raid sur Entebbé.
L'Impartial: Gde-Rue 147, tél. 97 58 58.
Services techniques et permanence eau-électricité: tél. 97 41 30.
Police municipale: tél. 97 51 41; en dehors heures bureau 97 50 66 et 97 58 29.
Feu et police cantonale: tél. 97 40 69; en cas de non-réponse (039) 44 14 27.
Médecins: Dr Haemmig (032) 97 40 16.
Dr Graden (032) 97 51 51. Dr Rossel (032) 97 40 28. Dr Notter (032) 97 65 65.
Pharmacies: L. Boillat (032) 97 42 48; J. von der Weid, (032) 97 40 30.
Centre de puériculture: tél. 97 62 45.
Aide familiale: tél. 97 42 50
Inf. visitante: tél. 97 68 78.

RÉDACTION DU VALLON
DE SAINT-IMIER
LAURENT GUYOT
Téléphone 41 29 34
Route de Tramelan 2
2610 SAINT-IMIER

Au paradis des épices Une aventure d'un goût relevé

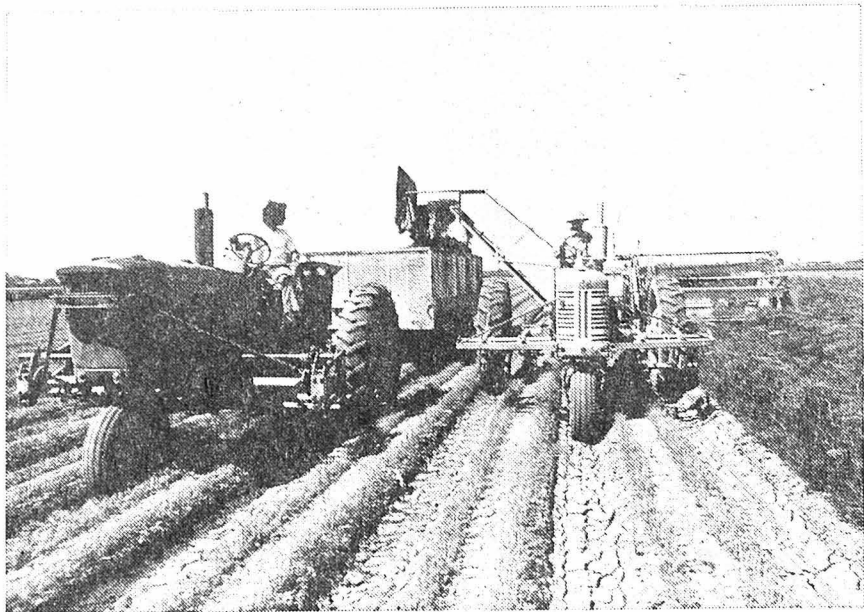

Voici un gigantesque champ où poussent les épices les plus savoureuses. Ici, une machine destinée à faucher l'aneth. (Photo Haecy Reinach)

Lorsque Christophe Colomb découvrit l'Amérique en 1492, il se croyait, en voguant vers l'ouest sous pavillon espagnol, sur le chemin des Indes ; il espérait les atteindre avant les Portugais, qui poursuivaient le même objectif en contournant l'Afrique.

L'ATTRAIT DES PAYS LOINTAINS

Pour la cour espagnole, qui équipait et finançait l'expédition de Christophe Colomb, il s'agissait — comme d'ailleurs pour son voisin, le Portugal — de battre en brèche le monopole du commerce des épices détenu par la ville de Venise ; à cette époque, celle-ci achetait aux Arabes à Alexandrie des épices et d'autres produits provenant des Indes, de Ceylan, des Indes orientales et de Chine pour les revendre aux pays d'Europe occidentale et septentrionale à des prix excessifs.

Christophe Colomb n'atterrit certes pas aux Indes, mais à San Salvador, une de ces Iles Caraïbes qui, en souvenir de l'objectif visé à l'origine par son voyage, furent baptisées Indes occidentales. Ce faisant, il découvrit non seulement une nouvelle route commerciale des épices, mais déclencha une évolution qui, tant dans le commerce des épices qu'en politique mondiale,

modifia irrévocablement les rapports de force jusqu'à l'époque actuelle.

SAN FRANCISCO, CENTRE DES ÉPICES

Un important centre d'intérêt du commerce des épices se trouve aujourd'hui à San Francisco, en Californie, où est domiciliée une entreprise dont le nom « Spice Islands » s'identifie à celui des 7777 îles des épices de l'Océan Pacifique, imprégnées de merveilleuses légendes. A partir de San Francisco, des spécialistes en épices visitent les régions les plus reculées du monde pour y acheter des épices et fines herbes dont la grande majorité provient, aujourd'hui encore, des régions tropicales.

Quelques épices sont toutefois originaires du bassin méditerranéen, d'où elles furent introduites aux Etats-Unis d'Amérique, au début en qualité fortement variable. Pour le basilic, l'aneth, le romarin, l'origan et quelques autres fines herbes, les conditions optimales règnent en Californie pour y promouvoir la plantation et la culture d'épices en grandes quantités.

DES MÉTHODES DE CULTURE ULTRA-MODERNES

L'aneth, qui peut faire l'objet de

deux récoltes annuelles, ou le basilic, qui peut être récolté cinq fois par année, croissent ici sur une surface d'environ deux kilomètres carrés, aux teintes vertes les plus diverses et aux senteurs aromatiques. Ici naissent et prospèrent des épices se caractérisant par une croissance régulière, une succession rapide des récoltes et surtout par un puissant arôme d'une invariable qualité supérieure, grâce au climat équilibré, à un système d'irrigation très élaboré et à la technique la plus perfectionnée.

La culture se limite à dix plantes différentes dont on n'utilise que les feuilles, mais pas les tiges. Ceci facilite la mise en action des machines réduisant le travail manuel, notamment d'une machine construite spécialement pour faucher l'aneth, avec laquelle deux hommes peuvent, en moins d'une demi-journée, récolter un champ qui — mesuré à l'échelle de nos normes européennes — serait taxé de gigantesque.

PROTECTION DE L'AROME

Après la récolte, les herbes parviennent à un séchoir appartenant en propre à l'entreprise et y sont séchées avec tant de ménagement que leur puissance d'assaisonnement quadruple par rapport à l'épice fraîche non déshydratée. Les herbes sont ensuite broyées et versées dans des fûts avant d'être transvasées en verres à l'intention du consommateur.

EXPORTÉES DANS LE MONDE ENTIER

Plus de 100 épices sont exportées sur toute la planète, la Suisse comptant avec l'Allemagne et la Suède parmi les principaux acheteurs. Dans nos pays comme ailleurs, l'amour passe par l'estomac, mais d'abord par la langue ! Quiconque utilise judicieusement les bonnes épices, éprouvera un amour plus passionné !

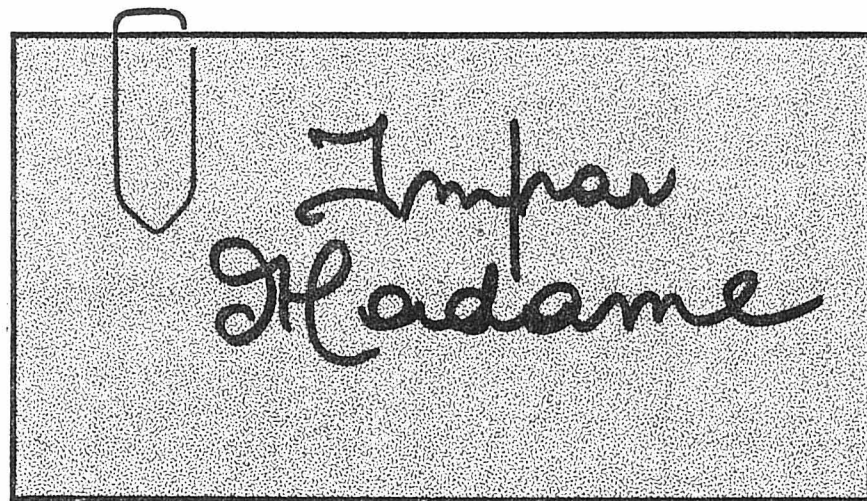

LES BIBIS DE L'ÉTÉ

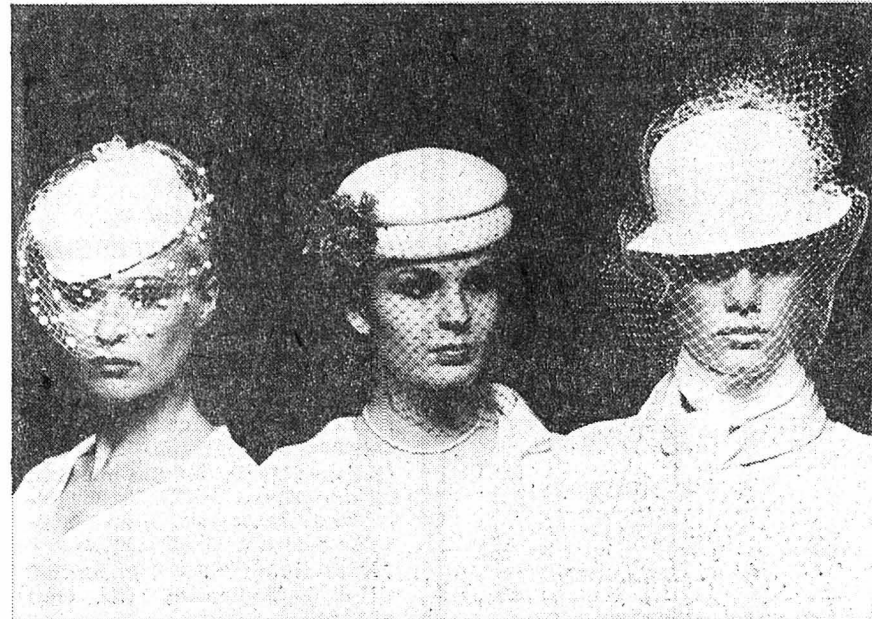

La femme a quelque peu perdu l'habitude de porter un chapeau. Ceux présentés pour la belle saison sont si adorables qu'ils connaîtront certainement le succès. Voici trois modèles autrichiens dotés d'une voilette. Etrange retour de la mode ? Peut-être, mais avouez que c'est charmant et féminin en diable ! (Photo ASL)

Le mystère des symboles

Un des symboles figurant sur l'étiquette d'entretien de la SARTEX (Organisation suisse de la spécification des textiles) est consacré au nettoyage chimique : c'est le cercle qui entoure un A majuscule, un P ou un F, ou le cercle barré d'une croix ou souligné, chacune de ces figures recommandant un traitement déterminé.

Cette indication ne s'adresse du reste pas seulement au spécialiste du nettoyage chimique mais peut avoir aussi une grande importance pour l'usage du vêtement ou du tissu qui en est muni. Il est bon, en effet, que l'usager sache quel traitement sera appliqué à son bien, car les différents modes de nettoyage se distinguent les uns des autres par la nature du travail exigé et, par conséquent, par leur prix.

Nettoyage spécial. — Ce traitement demande des machines et des solvants (produits chimiques) spéciaux, un personnel techniquement très à la hauteur et un repassage extrêmement soigné. Cette forme de nettoyage — la plus coûteuse — doit absolument être appliquée lorsque le symbole de la SARTEX est un F entouré d'un cercle ; c'est aussi le traitement qui convient lorsqu'il est nécessaire d'enlever des taches particulièrement tenaces.

Nettoyage normal. — Ce traitement est souvent appliqué dans les magasins mêmes, lorsque les vêtements ou autres textiles ne sont pas trop sales (les taches faciles à éliminer sont enlevées à la main après le traitement à la machine) et quand le symbole de l'étiquette d'entretien est un A ou un P dans un cercle.

Nettoyage simple ou nettoyage au kilo. — Les effets ne sont pas triés et sont lavés tous ensemble dans la machine, quelle que soit leur couleur. Comme on doit utiliser un solvant qui ménage les fibres textiles les plus délicates, on ne peut attendre de ce traitement un résultat aussi bon que celui du nettoyage spécial ou du nettoyage normal. Cette manière de procéder peut être appliquée lorsque le symbole d'entretien est un A ou un

P dans le cercle mais en tous cas pas un F.

Nettoyage délicat. — Un cercle barré d'une croix signifie qu'aucun nettoyage chimique n'est possible et qu'en outre le vêtement ou le tissu muni de ce symbole ne supporte pas les détachants. Quant au cercle souligné, il indique au nettoyeur qu'il faut appliquer un traitement spécial.

En cas de nettoyage non adéquat ou en cas de perte, les entrepreneurs de nettoyage chimique s'engagent à réparer le dommage causé. Mais le nettoyeur doit avoir la certitude que l'objet a été utilisé et entretenu de manière conforme à sa nature, que le tissu, les

coutures, les couleurs et l'imprégnation correspondent aux normes courantes et que le dommage n'est pas dû à l'action des accessoires, (boutons, boucles, fermetures à curseur, etc.).

Le nettoyeur doit aussi pouvoir compter sur l'exactitude de l'étiquetage d'entretien et de composition, dont la responsabilité incombe au fabricant et au détaillant. Si le nettoyeur et le client ne peuvent s'entendre au sujet d'une réclamation, le client peut demander un avis neutre à l'Office paritaire d'arbitrage des conflits des entrepreneurs de nettoyage chimique et des organisations de consommateurs (Schlossstrasse 137, 3008 Berne).

NI ANGE NI DÉMON

La condition féminine et... l'amour

Il y eut toujours des personnes dépressives de nature, ou d'autres dont le moral, jusqu'alors solide, craquait sous l'effet d'une grande douleur, d'un deuil, d'un revers de fortune, d'une peine de cœur.

Les chagrins d'amour furent, durant des siècles, à l'origine d'une forme de folie. Des femmes perdaient la raison après avoir perdu « l'objet de leur flamme », soit que celui-ci fût mort, soit qu'il les eût abandonnées.

Au siècle dernier, par exemple, la condition féminine, fort différente de la nôtre, favorisait sans doute la chute dans les abîmes de nuit dont on ne devait plus guère sortir. La plupart des jeunes filles, élevées plutôt sévèrement, dans les jupes de leur mère ou au couvent, ignorant tout de la vie n'étaient par conséquent nullement armées pour affronter ses problèmes. Oies blanches, elles devaient le rester jusqu'à leur mariage, souvent arrangé par les parents. Le mariage était en somme le but auquel tendait leur adolescence. Si elles avaient la chance d'épouser l'élu de leur cœur, elles n'en étaient pas toujours heureuses pour autant. Les jeunes gens, bénéficiant souvent d'une liberté refusée aux jeunes filles, ne les considéraient pas forcément comme des partenaires dans l'union conjugale. Certes ils leur faisaient des enfants mais, surtout dans les milieux aisés, ils les trompaient assez fréquemment avec des femmes plus expérimentées, ou leur plaisant davantage, surtout si leur mariage était basé sur l'intérêt. Vous me direz que les « grandes dames » avaient des aventures galantes ; quant à celles de condition plus modeste, devaient-elles « se mettre la ceinture » ? Pas forcément ; les vaudevilles, les comédies de boulevard, reflètent des mœurs de cette époque, nous prouvent le contraire.

A propos de ceinture, j'ai vu, à Venise, au Palais ducal, une ceinture de chasteté datant, sans doute, du Moyen Age. Ces messieurs ne badaient pas sur le chapitre de la fidélité féminine ! Mon mari et moi,

ébahis, nous l'avons examinée... minutieusement, puis nous nous sommes « écrasés de rire ». Pourtant, à la réflexion, il n'y avait certainement pas de quoi s'amuser ; la ceinture de dur métal, armée de pointes redoutables, fermée par un cadenas dont seul le seigneur et maître possédait la clé, comportait deux petits orifices pour les deux orifices que vous imaginez sans peine, juste, tout juste de quoi pouvoir satisfaire ses besoins naturels. Dans ces conditions, les soins d'hygiène devaient être fort difficiles, les infections, fréquentes. Pourvu que l'épouse fût fidèle durant les longues absences de son époux pris par les Croisades, occupé à guerroyer !

Bien sûr, ces dames avaient les trouvères et les troubadours dont les poèmes, la musique et l'aimable présence les divertissaient ; à moins de considérer l'amour physique comme une corvée, d'être frigides, nous contenterions-nous de cette présence masculine platonique ?

Les rois de France avaient des favorites dont les privilèges n'étaient pas de tout repos.

Actuellement, la condition féminine nous préoccupe sans doute beaucoup plus qu'autrefois, puisqu'alors la femme n'avait guère de possibilités de se défendre en plein jour contre ses infortunes. Gardons-nous cependant d'exagérer sur ce plan.

Il est encore des personnes sentimentales, romantiques, Dieu merci ! Les peines de cœur n'ont rien de méprisable, mais il faut absolument éviter de se laisser submerger par elles, à plus forte raison d'y laisser « sa peau ».

A propos de peau, n'a-t-on pas dit que l'amour était le contact de deux épidermes ? Pourtant, si agréable soit-il, ce contact ne suffit pas à nous épanouir complètement, durablement si le cœur ne se trouve nullement au rendez-vous.

Essayons donc d'être des amoureux au sens plein du terme, à condition que notre Adam en vaille... la peine, ou plutôt qu'il mérite le don total de nous-mêmes.

Claire-Marie

Chacun son tour

— J'ai envie de m'acheter la dernière Rolls-Royce, dit Niarchos à Onassis.

— Tiens ! Moi aussi, répond Onassis. Allons-y ensemble !

Et les deux milliardaires profitent du Salon de l'Auto pour aller passer leur commande.

— Et naturellement, dit le vendeur, je vous les fais équiper avec des fauteuils recouverts de vison et de pare-chocs en or massif ? Bon ! Eh bien, vous me devez chacun cinquante mille dollars...

Et comme Onassis sort un carnet de chèques, Niarchos le pousse du coude :

— Ah ! non... Tu as payé les cafés tout à l'heure. Cette fois-ci, c'est pour moi...

Rôti de veau à l'orange

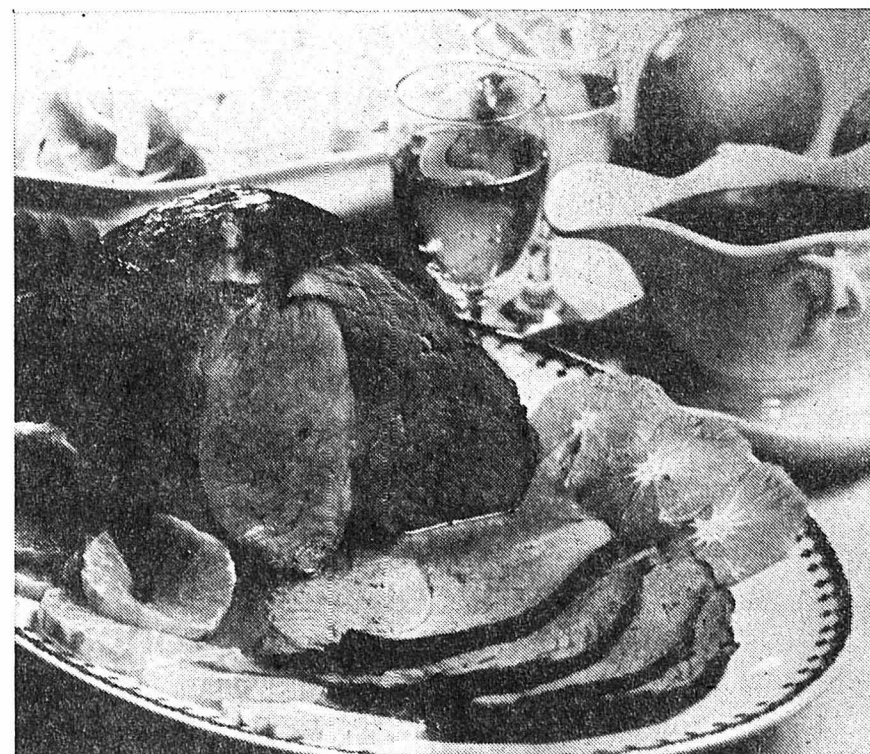

Un repas de roi qui vous vaudra des compliments.

Préparation et cuisson — 2 heures.

Ingrédients : pour 4-6 personnes. — 1 kg de rôti de veau dans la noix (sans os), 1 cuillerée à soupe de beurre et 2 cuillerées d'huile, sel, poivre, noix de muscade râpée, 2 petits verres de grappa, 6 cuillerées à soupe de jus d'orange, 3 dl de bouillon chaud (en cubes), 1 cuillerée à café de Maizena, 2 dl de crème, zeste d'orange râpé. Garniture : 1 bouquet de persil, 2 oranges.

Préparation et cuisson. — Epongez la viande avec du papier de cuisine et faites-la revenir de toutes parts dans

un mélange de beurre et d'huile ; salez, poivrez, muscadez, arrosez avec la grappa et le jus d'orange. Laissez cuire 1 1/2 heure environ à petit feu, en ajoutant le bouillon petit à petit.

Retirez la viande de la sauteuse et gardez-la au chaud. Déglacez avec le reste du bouillon, délayez la Maizena dans un peu d'eau froide, versez dans la sauce et donnez un bouillon. Mélangez le zeste d'orange râpé à la crème et ajoutez.

Coupez le rôti en tranches que vous dresserez sur un plat ovale. Garnissez de rondelles d'oranges et de persil, servez la sauce en saucière.

Avec des nouilles maison ou du riz et une salade, c'est un délice !

GASTRONOMIE - SPECTACLES - VOYAGES - VACANCES

JOURNÉES HIPPIQUES

2-3 et 4 JUIN

12 épreuves - 300 chevaux - 650 départs

En attraction :

Vol de ballons avec passagers les 2 et 3 juin
Premier vol à 8 heures
Inscription : Tél. (038) 41 27 76

Lundi 4 juin : Saut de parachutistes



PLANEYSE s/COLOMBIER (Neuchâtel)



Hôtel de la Croix-Fédérale

Le Crêt-du-Loclé
Tél. (039) 26 06 98

Notre menu de dimanche

ASSIETTE DE CRUDITÉS
—
MÉDAILLONS DE VEAU
AUX CHAMPIGNONS AVEC GARNITURE
—
SOUFFLÉ À L'ORANGE
—
FILETS DE PERCHE
TOUJOURS NOTRE CARTE
DU LUNDI AU VENDREDI
NOTRE MENU À FR. 7,50

Salle pour banquets - mariages - fêtes de famille
Se recommande : Famille W. Othenin

GRANDE SOIRÉE
avec l'orchestre
TOMORROW
5 musiciens

Rôtisserie
Hôtel
Bar
Dancing



Les Geneveys-sur-Coblenze - Tél. 038 57 17 87



PENTECÔTE 1979

Dimanche 3 juin
Départ 7 h. 30 Fr. 55.—
MAGNIFIQUE CIRCUIT DES 9 LACS
avec un excellent dîner à Lucerne

Lundi 4 juin
Départ 13 h. 30 Fr. 23.—
LE VIEUX-HAUENSTEIN

Mardi 5 juin
Départ 13 h. 30 Fr. 8.—
FOIRE DE MORTEAU

Renseignements-Inscriptions:
VOYAGES-AUTOCARS GIGER
Tél. (039) 22 45 51

CAFÉ DU MUSÉE

Tous les vendredis soir
VOL-AU-VENT
« maison »
Fr. 4.— pièce



BECKENRIED

HÔTEL MOND

Bestbekanntes Haus mit selbstgeführter Küche. Zimmer mit WC-Dusche.

Gartenrestaurant am See mit Sicht in die Alpen. Automatische Kegelbahn, Parkplätze, Lift. Geeigneter Saal für Gesellschaften.

Prospekte durch Fam. F. Amstad
CH-6375 Beckenried, Tel (041) 64 12 04.

l'ancien stand c'est aussi un restaurant

CE SOIR, dès 19 h. 30
soirée campagnarde

animée par **Jean**
et sa musique
avec Francis JEANNOTAT

Haute-Nendaz

Appartement avec confort moderne, bien situé. Aussi un chalet. Location par semaine.

Tél. (021) 22 23 43
LOGEMENT CITY S.A.

A vendre + à louer environ 120 pianos
dès Fr. 2750.—
pianos à queue

Marques: Steinway + Sons, Bechstein, Schmid-Flohr, Blüthner, Grottrian-Steinweg, Horugel, Yamaha, Seiler, etc.

EPINETTES + ORGUES
Tél. (031) 44 10 82
Heutschi-Gigon (Jeudi vente du soir)

A louer à St-Imier
2 chambres MEUBLÉES
cuisine, douche, chauffage. Entrée indépendante.
Convient à 2 personnes.
Tél. (021) 62 12 86.



CENTRE DE RENCONTRE

Serre 12 - Tél. (039) 22 47 16
2300 La Chaux-de-Fonds

Concert pop exceptionnel
du groupe

MAGMA

(9 musiciens)

MARDI 5 JUIN, à 20 h. 30
à la MAISON DU PEUPLE, La Chaux-de-Fonds

Réservation des places au prix unique de Fr. 15.—
au Centre de rencontre, Serre 12, tél. (039) 22 47 16,
et au Centre de Culture à St-Imier, tél. (039) 41 44 30

CAFÉ DU RAISIN

Hôtel-de-Ville 6

CE SOIR

ambiance avec YVES et son accordéon

Assiette du jour Fr. 8,50

HÔTEL BELLEVUE SAULCY

G. Joliat - Tél. (066) 58 45 32

Hôtel tout confort avec chambres équipées de bain ou douche, télévision

3 salles de 25 à 100 personnes pour repas de noces, sociétés, séminaires, etc.

Tous les dimanches :
Menu à moins de Fr. 20.—

RELAIS DU MONT DAR

Dimanche

LAPIN

Tél. (038) 53 20 74

Lundi de Pentecôte
F E R M É

ZINAL

Val d'Anniviers/Valais, 1680 m alt. Beau chalet 2 appartements 9 et 5 lits. Calme et confort. Libre tout de suite. Par semaine Fr. 500.— et 300.—. Location min. 2 semaines.

Tél. (022) 76 26 98 ou (022) 32 13 70.

RESTAURANT DES COMBETTES au Galetas

RÖSTIS - JAMBON RACLETTE

FONDUE — PIZZA — ESCARGOTS

A 5 minutes de la ville, route de Biaufond
Téléphone (039) 22 16 32 - Parc autos
FERMÉ LE LUNDI

CAFÉ DU GAZ

Ce soir

DANSE

avec Jean-Pierre et son accordéon et demain soir
Jean-François Bétrix (musette)

FÊTE ALPESTRE DE LUTTE SUISSE

au Mont-de-Buttes, 2 et 3 juin 1979
avec des lutteurs
neuchâtelois - vaudois - jurassiens

VACANCES

Cavalière sur Mer
Studio meublé pour 2 à 4 personnes, Fr. fr. 140.— par jour, du 25 juin au 24 juillet et du 16 août au 10 septembre.

Tél. (039) 23 81 61.

J'achète collections de
TIMBRES-POSTE

récents ou anciens. Tél. (038) 31 60 28 ou (038) 31 23 02.

MASCARONS, MÔTIERS

5e mois théâtral - 20 h. 30

Vendredi 1er juin 1979
BAGA (d'après R. Pinget)
Groupe « Malibert ? », Berne

Samedi 2 juin 1979
AUGUSTE, AUGUSTE, AUGUSTE (Pavel Kohout)
Théâtre Tel Quel - sous chapiteau - Collège Môtiers

Café du Collège

Ce soir

DANSE

avec le réputé Dany
Entrée libre

Restaurant Crosse de Bâle

GLOVELIER — TÉL. (066) 56 72 44

Menu de Pentecôte

Fr. 22.—

Réservez votre table. G. + G. Lachat



PHOTO-CINÉ V.A.C

Avenue Léopold-Robert 115 2301 La Chaux-de-Fonds René Junod SA

et Canon

vous invitent à une soirée consacrée à la

macrophotographie

VENEZ DÉCOUVRIR LE « CANON MACRO SYSTEM »
grâce à un diaporama en **FONDU ENCHAÎNÉ**
réalisé par Paul-A. Miéville

JEUDI 7 et VENDREDI 8 juin à 20 heures
au Buffet de la Gare (1er étage)

ENTRÉE LIBRE - EXPOSITION - DÉMONSTRATION - DIAPORAMA

INSCRIVEZ-VOUS jusqu'au 6 juin dans notre magasin
ou par téléphone au 2111 21 int. 56

A LA HURE D'ARGENT

SPORT-HOTEL MONT-SOLEIL

F. Picard - Tél. (039) 41 25 55

Menu du dimanche de Pentecôte

ASPERGES SAUCE MAISON
JAMBON CRU
FILET DE BOEUF WELLINGTON
SAUCE MARCHAND DE VIN
JARDINIÈRE DE LÉGUMES
FRAISES SARAH BERNARD

Menu du lundi de Pentecôte

PÂTE RICHELIEU
GRENADINS DE BROCHETS FRAIS
À L'OSEILLE
POMMES MARQUISE
POMMES CHEVREUSE



Service traiteur à domicile
— Fermé le mardi —

A toute heure au

BOUCHON LYONNAIS

possibilité de manger sur le pouce
une tranche de pâté ou une des nombreuses spécialités du patron
Pâtés et terrines à l'emporter

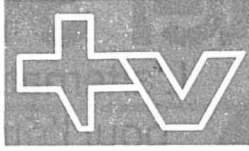

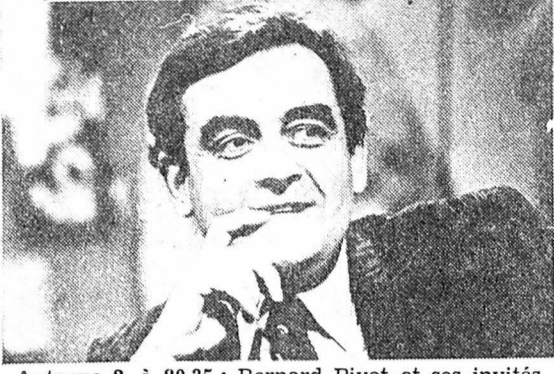
• IMPAR-TV • IMPAR-TV • IMPAR-TV •		
Vendredi		romande
Tranches horaires		
10-12h	 Antenne 2, à 20.35 : Bernard Pivot et ses invités.	11.15 Réponse à tout: Jeu 11.33 Variétés: Midi première Avec Marcel Merckès, Paulette Merval et Georges Chelon. (Sous réserve)
12-16h		11.03 Quoi de neuf? Informations 11.15 Série: L'Aventurier Pauvre Petite Fille riche 11.45 Journal
16-18h	17.00 Point de mire: Memento 17.10 Au Pays du Ratamiau: Jardin d'enfants 17.30 Téléjournal 17.35 Présentation des programmes 17.40 Il faut savoir: Solidarité 17.45 Agenda: Des variétés, du théâtre, de la musique et des expositions	12.00 TF1 actualités 12.35 Télévision régionale: Informations 12.50 Dessin animé 13.05 CNDP: Formation continue Ronchamp: Le Corbusier 13.25 Tennis Tournoi international à Roland-Garros
18-20h	18.12 Une minute pour les femmes 18.20 Actualités régionales 18.45 Les inconnus de 19 h. 45: Jeu 19.00 TF1 actualités 19.35 Au théâtre ce soir: Mon Crime Comédie de Georges Berr et Louis Verneuil	12.20 Page spéciale: Les Français et l'Europe 12.35 Magazine régional: Actualités 12.50 Feuilleton: Bonjour Paris (13) 13.03 Aujourd'hui Madame: Musique avec le «Lieder Quartett» 14.05 Feuilleton: Benjowski (1) 15.05 Delta: Renouveau du cirque
20-22h	20.00 Passe et gagne Le jeu des incollables (2e partie) 20.00 Danièle Delorme dans: Une Femme dans la Ville Un film inédit 21.45 Musique: Interprètes prestigieux Mstislav Rostropovitch interprète le Concerto No 1, op. 33, en la mineur pour violoncelle et orchestre, de Saint-Saëns	16.25 Fenêtre sur... Fascianos, peintre grec 16.55 Récré A2: Enfants 17.35 C'est la vie: Informations L'énergie solaire à la maison 17.55 Jeu: Des chiffres et des lettres
22-24h	22.05 Film: Il Successo de Mauro Morassi, avec Vittorio Gassman, Jean-Louis Trintignant et Anouk Aimée 23.00 Téléjournal	18.10 Soir 3: Informations 18.20 Actualités régionales 18.40 La télévision régionale: Actualités Un troubadour américain 18.55 Les Aventures de Tintin: Dessin animé 19.00 Les jeux de 20 heures 19.30 Le nouveau vendredi: Les grands navigateurs

TV: A CHOIX
FILMS ET SÉRIES

TV romande : 20.20 Une femme dans la ville - 22.05 Il Successo. — TF1 : 19.35 Mon crime. — Antenne 2 : 11.15 L'aventurier - 12.50 Bonjour Paris - 14.05 Benjowski - 16.25 Peintres de notre temps - 19.35 Les folies Offenbach - 21.55 Printemps précoce. — FR3 : Mon Midi à moi. — Suisse alémanique : 19.05 Sally - 22.35 Emil rêve. — Suisse italienne : 19.05 Safari mexicain - 19.35 Les faucheurs de marguerites. — Allemagne 1 : 20.15 Badende Venus - 23.25 L'homme de fer. — Allemagne 2 : 18.20 Western d'hier - 23.15 Tödlicher Salut.



Jusque dans le courant de l'après-midi, retransmission de TF1 en couleurs.

TV et radio
Programmes complets de la semaine dans notre supplément-magazine du samedi.
Tirage : 70.000 exemplaires.

• IMPAR-TV •

SUISSE ALÉMANIQUE	ALLEMAGNE 1
10.30 TV scolaire 17.10 Pour les petits 18.00 Carrousel 18.45 Fin de journée 18.50 Téléjournal 19.05 Wenn Sally nicht wär' 19.35 Point chaud 20.00 Téléjournal 20.15 Affaires en suspens 21.15 Heiner Gautschy et son invité 22.15 Téléjournal 22.35 Emil träumt 23.50 Affaires en suspens 24.00 Téléjournal	16.20 Pâques au sommet du Golan 17.05 Pour les enfants 17.50 Téléjournal 18.00 Programmes régionaux 20.00 Téléjournal 20.15 Badende Venus 21.55 Plusminus 22.30 Le fait du jour 23.00 Téléports 23.25 L'Homme de Fer 0.10 Téléjournal
SUISSE ITALIENNE	ALLEMAGNE 2
14.00 TV scolaire 15.00 TV scolaire 17.00 Cyclisme 17.50 Téléjournal 17.55 Pour les tout-petits 18.00 Pour les jeunes 18.50 Téléjournal 19.05 Safari mexicain 19.35 Les Faucheurs de Marguerites 20.05 Magazine régional 20.30 Téléjournal 20.45 Reporter 21.45 Brasil Maravilha 22.35 Prochainement au cinéma 22.50 Téléjournal	16.55 Pfiff 17.40 Plaque tournante 18.20 Western d'hier 19.00 Téléjournal 19.30 Journal du soir 20.15 Affaires en suspens 21.15 La Pyramide 22.00 Téléjournal 22.20 Aspects 23.10 Affaires en suspens 23.15 Tödlicher Salut 0.45 Téléjournal

• IMPAR-RADIO • IMPAR-RADIO

SUISSE ROMANDE 1 (MF)	SUISSE ALÉMANIQUE
12.05 Le coup de midi. Est-ce ta fête? 12.15 La tartine. 12.30 Le journal de midi. 13.30 La petite affiche. 14.05 La pluie et le beau temps. 16.05 Fantomas, le policier apache (40). 16.15 Les nouveautés du disque. 17.05 Vous avez la communication! 18.05 Inter-régions-contact. 18.20 Soir-sports. 18.30 Le journal du soir. 19.00 Revue de la presse suisse alémanique. 19.05 Actualité-magazine. 19.20 Radio-actifs. 20.05 Pourquoi pas? 21.00 Les laissés-pour-compte. 22.05 Blues in the night. 24.00 Hymne national.	12.15 Félicitations. 12.40 Rendez-vous de midi. 14.05 Jazz. 15.00 Souvenirs en majeur et mineur. 16.05 Cabaret, satire et chansons à l'époque du IIIe Reich: 2. 1939-1945. 17.00 Tandem. 18.30 Sport. 18.45 Actualités. 19.30 Musique et dialectes des pays alpins germanophones. 21.30 Magazine culturel. 22.05-1.00 Express de nuit.
SUISSE ROMANDE 2 (MF)	SUISSE ITALIENNE
12.50 Les concerts du jour. 13.00 Formule 2. 13.15 Vient de paraître. 14.00 Réalités. 15.00 Suisse-musique. 17.00 Hot line. Rock line. 18.00 Jazz line. 18.50 Per i lavoratori italiani in Svizzera. 19.20 Novitatis. Informations en romanche. 19.30 Journal à une voix. 19.35 La librairie des ondes. 20.00 Les Concerts de Lausanne. L'Orchestre de chambre de Lausanne. 22.00 Le temps de créer. 23.00 Informations. 23.05 Hymne national.	Informations-flash à 14.00, 16.00, 18.00, 22.00, 23.00, 23.55. — 12.10 Revue de presse. 12.30 Actualités. 13.10 Feuilleton. 13.30 Orchestre de musique légère RSL. 14.05 Radioscolaire. 14.45 Radio 2-4. 16.05 Après-midi musical. 18.05 La ronde des livres. 18.30 Chronique régionale. 19.00 Actualités. 20.00 La ronde des livres. 20.40 Spectacle de variété. 21.40 Nouveaux disques de musique légère. 22.05 Ici Broadway. 23.05-24.00 Nocturne musical.
	FRANCE INTER
	12.45 Le micro-magazine. 13.00 Le livre de contes. 13.20 Avec ou sans sucre? 14.30 Tout finit par être vrai. 15.00

TV: A CHOIX
ENFANTS ET ADOLESCENTS

TV romande : 17.10 Ratamiau - 18.35 Souris sur Mars. — TF1 : 12.50 Dessin animé. — Antenne 2 : 16.55 Récré. — FR3 : 17.30 Jeunesse - 18.55 Tintin - Suisse alémanique : 17.10 Pour les petits. — Suisse italienne : 17.55 Pierrot. — Allemagne 1 : 17.05 Pour les enfants.

MUSIQUE ET VARIÉTÉS

TV romande : 21.45 Interprètes prestigieux. — Antenne 2 : 13.00 Musique avec le «Lieder Quartett» - 15.05 Renouveau du cirque. — FR3 : 20.30 Jean Broussolle évoque son pays. — Suisse alémanique : 18.00 Carrousel. — Suisse italienne : 21.45 Brasil Maravilha.

A voir
Au théâtre ce soir:
Mon crime
Antenne 2 à 19 h. 35

Cette nièce de Georges Berr et Louis Verneuil met en scène une jeune femme à la recherche de la célébrité et qui, soupçonnée, un instant, d'un crime dont elle est innocente, s'accuse du meurtre et voit alors son existence totalement transformée.

Si vous avez manqué le début: Pauline, une jeune femme à l'air intelligent, se trouve seule dans son modeste appartement lorsqu'on sonne à la porte. Entre alors un gros homme à l'allure vulgaire, brocanteur de son état, qui vient lui réclamer les traites impayées d'une machine à écrire qu'elle lui a achetée d'occasion quelques mois auparavant. Pauline, qui est avocate mais n'a guère de clients, conteste la créance et, finalement, l'homme repart avec sa machine à écrire.

Arrive alors Madeleine, la jeune fille qui partage le petit appartement de Pauline. Elle semble nerveuse et raconte à son amie que, Montferand, le grand financier qui l'avait convoquée pour un emploi, a voulu abuser d'elle, et qu'elle a dû lutter quelques instants avec lui avant de s'enfuir en courant de son appartement...

A écouter
La pluie et le beau temps
Radio suisse romande 1 à 14 h. 05

Vainqueur de la « Course autour du monde », concours et émission francophone proposée par les organismes de télévision du Canada, du Luxembourg, de la France et de la Suisse, Gérard Crittin est l'hôte cette semaine de Jacques Donzel, dans la seconde partie de « La pluie et le beau temps ». Chaque jour, après les « Souvenirs du bout des ondes », le roman-feuilleton de Grégory Frank, le jeune étudiant valaisan fait un récit de son périple autour du monde qui, seize semaines durant, l'a mené successivement au Liechtenstein, en Egypte, en Amérique du Sud, aux Iles Seychelles, à Sri Lanka, Singapour, Bornéo, en Australie, en Polynésie française, aux Etats-Unis, aux Antilles françaises, au Canada et au Mexique.

Rappelons que la première heure de « La pluie et le beau temps » est consacrée, le lundi à l'« Histoire d'une vie » (celle d'un artiste, d'un musicien, d'un chanteur, etc.), le mardi à une étude de caractère à partir de la voix humaine, le mercredi à la « Saga des animaux », le jeudi à la présentation de thèmes

Nat King Cole
Radio suisse romande 2, dès 18 h.

Grand pianiste de jazz à l'origine, également chef d'orchestre, Nat King Cole (1917-1965) est essentiellement connu, vers la fin de sa carrière, comme « chanteur de charme » et les disques qu'il a réalisés en cette qualité font aujourd'hui encore, l'objet de nombreuses rééditions... Mais, celui que l'on considère parfois comme le « Frank Sinatra » noir n'en reste pas moins une figure de proue de l'histoire du jazz, entre 1940 et 1950.

En ces années difficiles pour les artistes (le problème de la distribution discographique, ne leur permet guère alors de se faire connaître sur le plan international), Nat King Cole crée une formule d'instrumentation originale, réunissant le piano, la guitare électrique et la base, formule qui sera réutilisée par la suite par de nombreux groupes, celui d'Oscar Peterson en particulier. C'est cette période — la plus intéressante pour les amateurs de jazz, qui est évoquée cette semaine par Jean-Claude Arnaudon.

Vous avez dit... classique? 16.00 Radioscopie. 17.00 Les mordus. 18.00 Inter-soir. 18.15 Magazine. 19.05 env. Loupgarou. 20.00 env. Feed-back. 21.10 env. Inter-sports. 21.20 Comme on fait sa nuit, on se couche. 23.00-24.00 Bain de minuit.

FRANCE MUSIQUE

13.00 Radio-scolaire. 13.15 Musique en plume. 17.02 Kiosque. 19.00 Des notes sur la guitare. 19.30 Avant-programme. 20.20 Cycle d'échanges franco-allemands. 22.15-1.00 Ouvert la nuit.

FRANCE CULTURE

12.30 Musique extra-européennes. 13.00 Un livre, des voix. 13.42 Les après-midi de France-Culture. 15.00 Pouvoirs de la musique. 17.30 Feuilleton. 18.25 Salle d'attente. 18.30 Les grandes avenues de la science moderne. 19.00 Relecture. 20.24 Disques. 20.30 Black and blue. 21.30-22.55 Nuits magnétiques.

SAMEDI
SUISSE ROMANDE 1 (MF)
Informations toutes les heures de 6.00 à 23.00 (sauf à 21.00) et 12.30 et 23.55. — 6.00 Samedi-informations. 6.00, 7.00, 8.00 Editions principales. 7.30 Le Regard et la Parole. 8.05 Revue de la presse romande. 8.20 Memento des spectacles et des concerts. 8.30 Radio-évasion. 9.05 La petite vadrouille. 9.20 Les ailes. 9.30 J'veux pas l'savoir. 11.05 Le kiosque à musique.

SUISSE ROMANDE 2 (MF)
7.00 Loisirs en tête. 7.05 J'ai même rencontré des gens heureux. 7.40 Le dictionnaire sonore. 7.45 Philatélie. 7.55 Infos-Loisirs. 8.00 Informations. 8.10 Nos patois. 8.20 Le journal de l'audio-visuel. 9.00 L'art choral. 10.00 Sur la terre comme au ciel. 11.00 Notes et bloc-notes.

FRANCE INTER

0.05 Allô Macha! 2.00 Au cœur de la nuit. 4.00 Salut la parenté. 6.45 Entre chien et chat. 8.10 Des parasites sur l'antenne. 9.30 Avec tambours et trompettes. 10.45 Les Français donnent aux Français. 11.03 env. Vécu. 11.45 Le jeu des mille francs.

FRANCE MUSIQUE

6.03 Musiques pittoresques. 6.40 Musiciens pour demain. 8.02 Eveil à la musique. 8.17 Et pourtant ils tournent. 10.00 Vocalises. 11.35 Sélection concert. 11.40 Critiques - auditeurs.

FRANCE CULTURE

6.02 Matinales, magazine. 7.00 Les chemins de la connaissance. 7.30 79... 2000 Comprendre aujourd'hui pour vivre demain. 8.07 Les matinées de France-Culture. 9.45 Démarches. 10.02 La musique prend la parole. 11.05 Le pont des arts.



64.80

Cuir naturel
talon en cuir

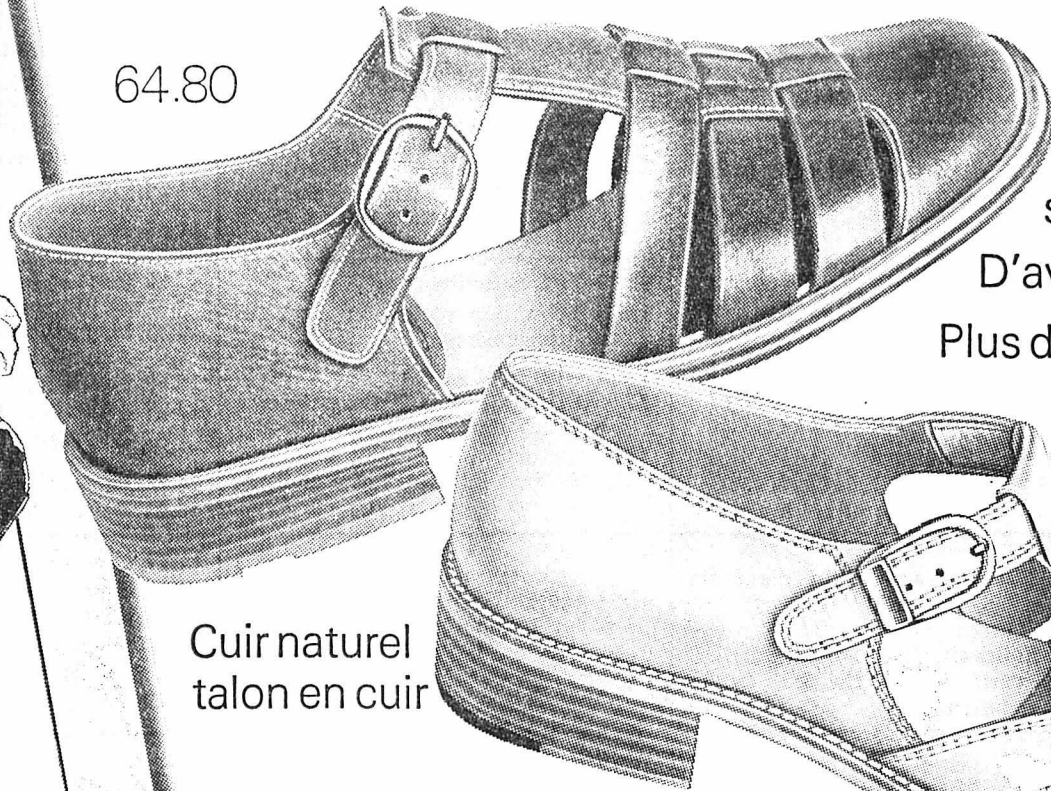

79.80

Mister Sascha

L'alternative
pour l'été à venir.

Avec des complets
super-légers.

D'avantage de possibilités

Plus de confort.

CHAUSSURES FRICKER

toujours à la mode pour mieux vous servir



Tosali

PING-PONG

TOUT POUR LE TENNIS DE TABLE
Tables résistant aux intempéries
modèle sur roues dès Fr. 328.-

A votre service:
COLOMBIER - AV. DE LA GARE - TÉL. 41 23 12

Tosali

relaxe

MEUBLES DE JARDIN
Variés - Soignés - Personnalisés
plus de 1000 meubles en magasin

A votre service:
COLOMBIER - AV. DE LA GARE - TÉL. 41 23 12

Gros lots:

100'000.-

2X PAR MOIS

LOTÉRIE ROMANDE

TIRAGE 2 JUIN

Lisez et faites lire « L'IMPARTIAL »

A LOUER pour tout de suite
STUDIO
tout confort.
Tél. (039) 22 42 41 heures des repas.

Location de robes
de mariée
Mme B. Eymann
F.-C. de Marval 8
2000 Neuchâtel
Tél. (038) 25 82 59

A VENDRE

EN COPROPRIÉTÉ À TRAMELAN
RÉSIDENTE « CARTHAGE »

APPARTEMENTS 3 1/2 - 4 1/2 p. ATTIQUE 5 1/2 p. DEUX VILLAS

MITOYENNES EN DUPLEX

- construction en matériaux traditionnels très soignée, très bonne isolation thermique et phonique.
- cuisines complètement agencées.
- possibilité de choix des carrelages, des revêtements de sols, et de définir divers travaux de finition.

Visite de l'appartement pilote 4 1/2 rez

Mardi 29 mai 1979	de 18 h. 30 à 21 h. 00
Mercredi 30 mai 1979	de 18 h. 30 à 21 h. 00
Jeudi 31 mai 1979	de 18 h. 30 à 21 h. 00
Vendredi 1er juin 1979	de 18 h. 30 à 21 h. 00
Samedi 2 juin 1979	de 10 h. 00 à 12 h. 00 et de 13 h. 30 à 16 h. 30

ou visite sur rendez-vous en prenant contact avec
l'Entreprise Ed. Bosquet, La Chaux-de-Fonds.

L'appartement a été meublé et décoré par : Meubles
J.-P. Geiser, Tramelan.

Renseignements et visites :
Entreprise Ed. BOSQUET
Dpt gérance
Pont 38
2300 La Chaux-de-Fonds
Tél. (039) 23 38 78

Conseiller juridique :
Me Beat Gerber, notaire
Grande-Rue 138
2720 Tramelan
Tél. (032) 97 62 14

YASHICA

pour la qualité de l'appareil

RADIO TV STEINER

pour la qualité de l'offre

**l'appareil:
YASHICA FR II, l'automatique.**
Automatique avec priorité à l'ouverture.
Vitesses variables de 4 sec à 1/1000ème.
Viseur avec contrôle de vitesse, diaphragme,
sur et sous-ex., etc. etc...
Peut recevoir: dos dateur, Winder, télé-objectif
infra-rouge, flash...

l'offre:
le YASHICA FR II avec obj. 2.0/55 mm
+ 1 objectif télé Hanimex 2.8/135 mm HMC
+ 1 obj. gd angulaire Hanimex 2.8/35 mm HMC

le tout: net **795.-**
ou **38.-** par mois*
au lieu de **932.-** en éléments séparés
(Yashica FR II avec 2.0/55 = **538.-**
Hanimex 2.8/135 HMC = **206.-**
Hanimex 2.8/35 HMC = **188.-**
Total = **932.-**)

*12 mois minimum, valeur calculée sur 24 mois.

La Chaux-de-Fonds
53, avenue Léopold-Robert (039) 23 42 42

RADIO TV STEINER

T-shirts. Dingues, dingues, dingues!

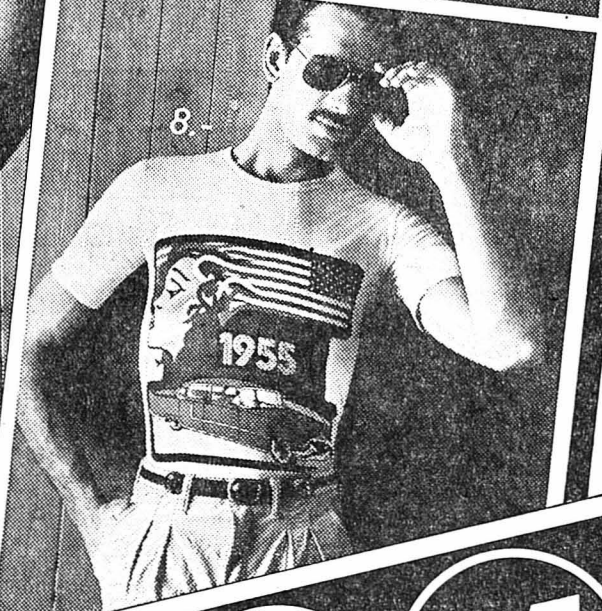
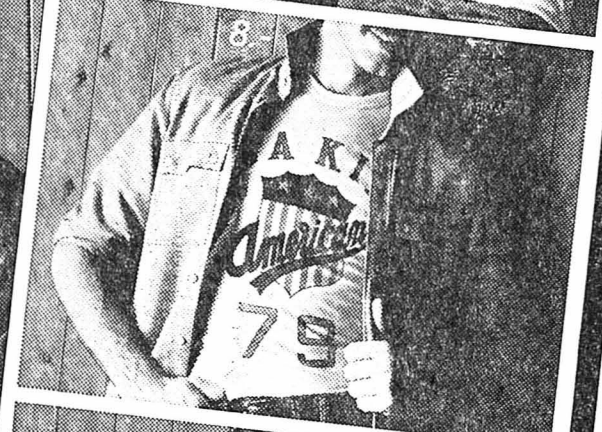
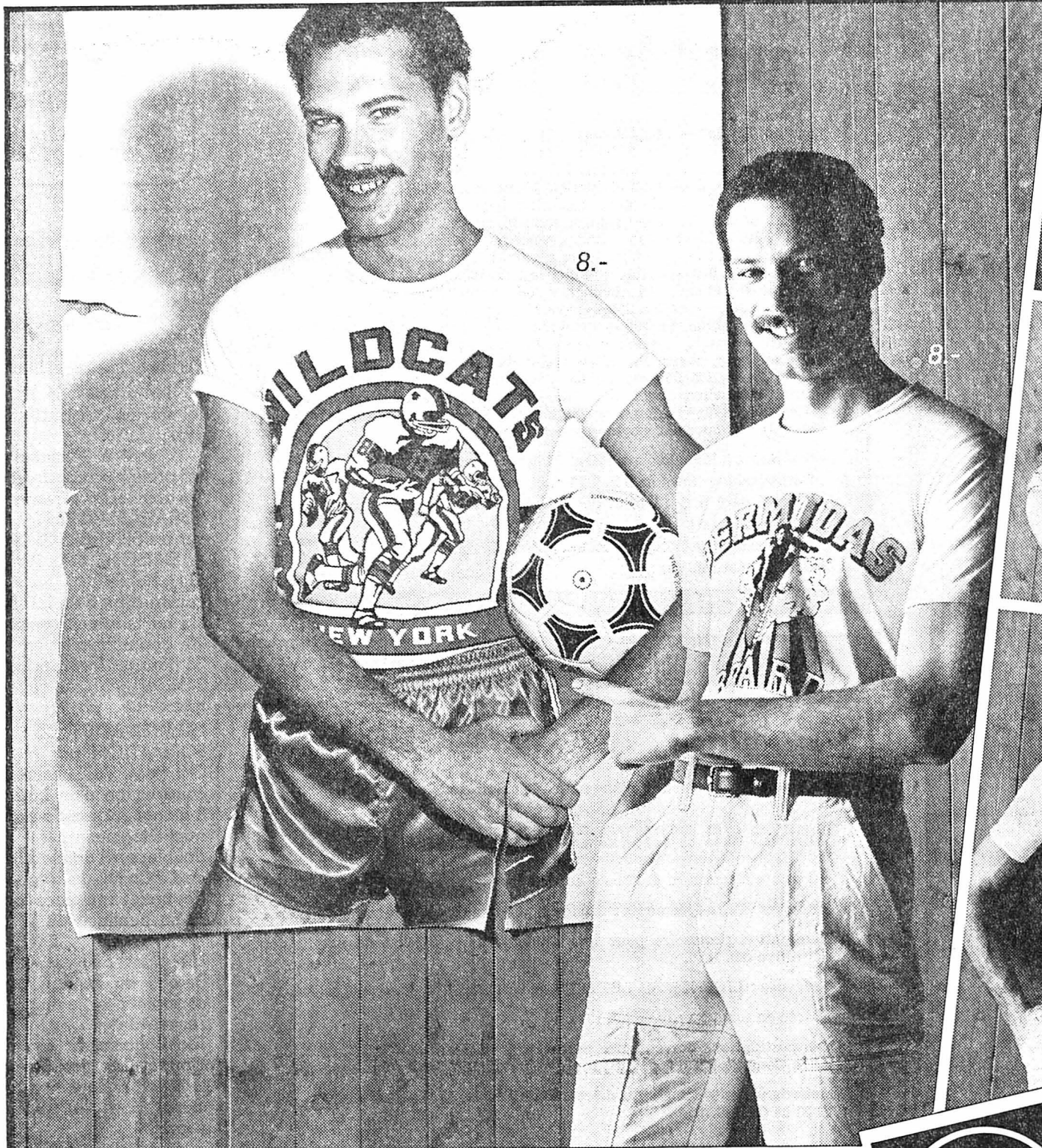

Vous trouvez chez nous des T-shirts aux dessins américains originaux. Des couleurs claquantes, lumineuses, à la pointe de la mode. Vraiment dingues!

T-shirt messieurs, pur coton. Tailles S-XL

8.-

T-shirt garçons, pur coton. Tailles 116-176,

6.-/7.-

A B M
Qualité à prix raisonnables!

La Chaux-de-Fonds: POD 2000, av. Léopold-Robert

81-A-7906

LONGINES

Nous engageons, pour notre BUREAU DES SALAIRES

UN (E) EMPLOYÉ (E) COMMERCIAL (E)

Nous demandons une formation commerciale sanctionnée par un CFC ou un diplôme équivalent. Nous engagerons de préférence un candidat (une candidate) ayant une expérience pratique dans le domaine du traitement des salaires.

Ce collaborateur (collaboratrice) chargé de seconder activement le chef du Bureau des salaires dans tous les travaux liés au traitement des salaires sur ordinateur. Appelé(e) à remplacer de chef du bureau en cas d'absence, il (elle) sera au courant de tous les domaines du service.

Age idéal : entre 25 et 30 ans.

Les offres sont à adresser à notre Chef du Personnel qui les traitera avec soin et discrétion.

Compagnie
des Montres
Longines Francillon S.A.
2610 St-Imier
Tél. 039 421111

Longines, une marque du groupe GWC



Le lave-vaisselle économique Bosch. Pour tout renseigne-

ment: La Chaux-de-Fonds: Fornachon et Cie, Appareils ménagers, Rue du Marché 6, Tél. 039/22 23 26, Winkler & Grossniklaus, Rue Numa-Droz 132, Tél. 039/23 43 23/24; Le Noirmont: Joseph Haefeli, Appareils ménagers, Tél. 039/53 14 03; Saint-Imier: Société des Forces, Electriques de la Goule S.A., Tél. 039/41 22 37.



A bientôt chez votre

TOUS vos imprimés

Imprimerie Courvoisier, tél. (039) 21 11 35

Prêts personnels pour tous et pour tous motifs

C'est si simple chez Procrédit. Vous recevez l'argent dans le minimum de temps et avec le maximum de discrétion.

Vous êtes aussi assuré en cas de décès. Vos héritiers ne seront pas importunés; notre assurance paiera.



Prêts de Fr. 1.000.- à Fr. 30.000.-, sans caution. Votre signature suffit.

1.115.000 prêts versés à ce jour

Une seule adresse:

Banque Procrédit

2301 La Chaux-de-Fonds,
Avenue L.-Robert 23, Tél. 039 - 231612

Je désire Fr.

Nom Prénom

Rue No.

NP Lieu



L

Débrayez... le temps d'une Flint.

Frayez-vous, le temps d'une Flint, un chemin à travers ce labyrinthe. Bonne chance!

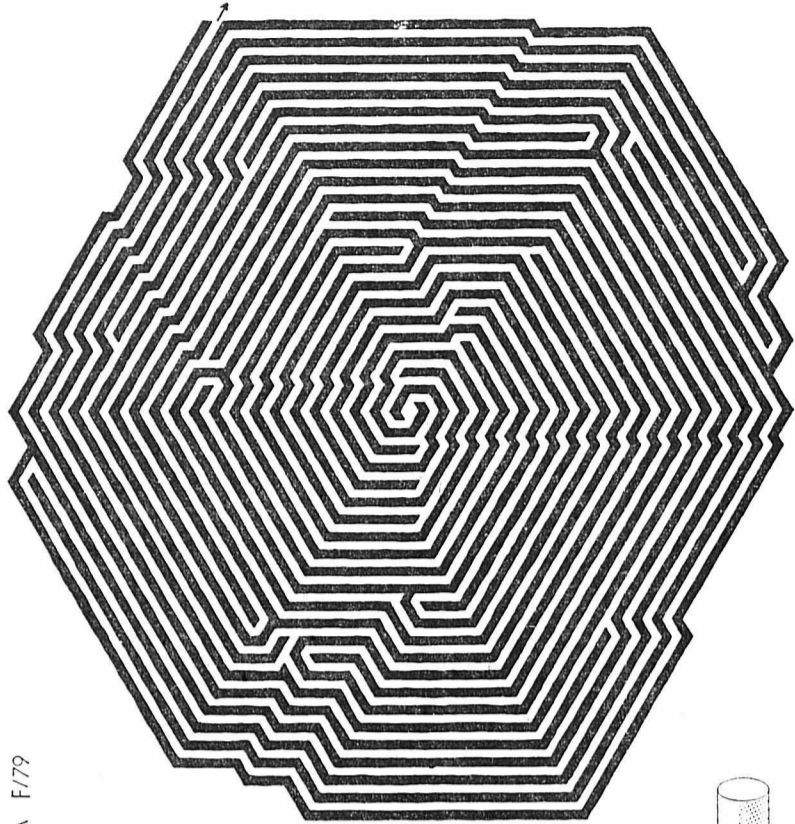

TBWA F/79

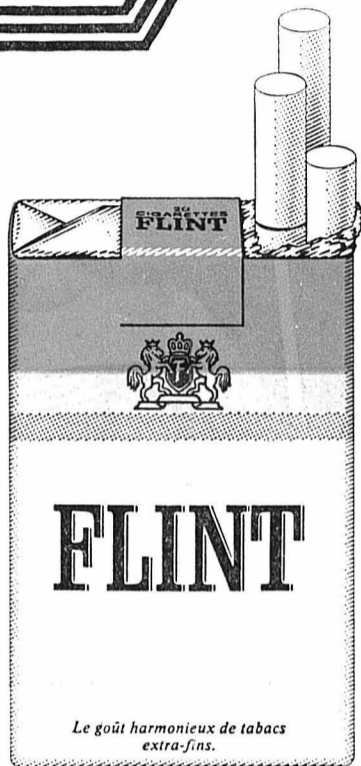

Si nos jeux et nos devinettes vous plaisent, commandez le livre Flint; il n'est pas plus grand qu'un paquet de Flint, renferme plus de 100 jeux et ne coûte que Fr.2.-; vous trouverez le bulletin de commande auprès de votre revendeur habituel.

7 mg condensat 0,6 mg nicotine

Grande vente de meubles d'occasion

Chambre à coucher noyer avec literie, Fr. 380.-; table + 4 chaises, acajou, Fr. 350.-; buffet noyer, Fr. 275.-; lit rabattable, Fr. 150.-; salon rouge-noir, Fr. 280.-; canapé transformable jaune-noir, Fr. 350.-; couche avec matelas, Fr. 130.-; table de salon, Fr. 80.-; commode + 2 chevets + 2 lits, blanc, Fr. 250.-; salon 3 pièces, tilleul, Fr. 130.-; chambre à coucher noyer, avec literie, Fr. 780.-; buffet noyer, Fr. 280.-; paroi murale, noyer, Fr. 480.-; lit rabattable, Fr. 350.-; salon d'angle, velours de Gènes, Fr. 980.-; table de salon, Fr. 75.-; buffet, noyer pyramide, Fr. 230.-; salle à manger, 9 pièces, Fr. 950.-; table + 4 chaises, Fr. 120.-; salon transformable, Fr. 450.-; chambre à coucher, noyer, avec literie, Fr. 480.-; table + 6 chaises, noyer, Fr. 390.-; grande paroi murale, noyer, Fr. 950.-; meuble combiné, Fr. 280.-; chambre à coucher, bouleau, avec literie, Fr. 480.-; table de salon, marbre, Fr. 175.-; buffet, noyer, Fr. 75.-; bibliothèque, noyer, Fr. 550.-; chambre à coucher, blanc et noyer, avec literie, Fr. 950.-; canapé transformable skai noir, Fr. 230.-; buffet vaisselier, noyer, Fr. 780.-; chambre à coucher, noyer, avec literie, Fr. 440.-; salon gris-rouge, Fr. 180.-; buffet noyer, Fr. 450.-; chambre à coucher, noyer, avec literie, Fr. 280.-.

S'adresser à Meublorama, Bôle/NE (près Colombier).
Heures d'ouverture: de 9 h. à 12 h. et de 13 h. 45 à 18 h. 30.
Samedi de 8 h. à 12 h. et de 13 h. 30 à 17 h. Fermé le lundi matin. Automobilistes!
Dès le centre de Bôle, suivez les flèches Meublorama. Grande place de parc.

Citerne hors service?

Problème résolu avec

protektat T 12

autorisation fédérale pour tous cantons.

Système de réfection par incorporation d'une COQUE POLYESTER.

Votre entreprise spécialisée:



PROCOQUE S.A.

3, ch. du Bois
1004 Lausanne
☎ 021/36 36 88

AVIS OFFICIELS



Ville de La Chaux-de-Fonds

MISE À L'ENQUÊTE PUBLIQUE

vu les articles 64 et suivants de la loi sur les constructions du 12 février 1957,

met à l'enquête publique les projets de constructions établis par les architectes suivants:

ABRAHAM-ROBERT / HELVÉTIE: S.I. sur les SENTIERS & CITÉ 59 par BIERI & GRISONI S.A. (MM. R. Studer & G.-J. Haefeli):

construction d'un lotissement de 7 villas en terrasses comprenant au total 28 appartements en copropriété et 35 garages incorporés, sur les articles 3450 et 3451 du cadastre des Eplatures.

PREMIER-AOÛT 25: SOCIÉTÉ EN FORMATION par M. R. LANFRANCHI (MM. Vuilleumier & Salus): construction d'un bâtiment locatif de 3 étages sur rez-de-chaussée, comprenant 6 logements et 9 garages dont un double, sur l'article 11476 du cadastre de La Chaux-de-Fonds.

Ce projet remplace celui mis à l'enquête publique du 17 avril au 2 mai 1979.

Les plans peuvent être consultés au Bureau de la Police du feu et des constructions, 2e étage, Marché 18, du 1er au 18 juin 1979.

Toute personne estimant son droit d'opposition justifié, adressera par lettre sa réclamation au Conseil communal dans le délai mentionné ci-dessus.

CONSEIL COMMUNAL

OFFRES D'EMPLOIS

MISE AU CONCOURS

En raison de l'ouverture d'une nouvelle classe, un

poste de maître de formation littéraire

est mis au concours à l'Ecole supérieure de commerce de Saint-Imier.

Branches d'enseignements: français, allemand, histoire ou géographie.

Nomination provisoire pour une année avec possibilité de nomination définitive dès 1980.

Exigence: LICENCE ÈS LETTRES (avec C.A.P.) ou titre équivalent.

Entrée en fonction: 1er août 1979.

Les postulations doivent être adressées à M. Germain Juillet, président de la Commission d'école, 31, route de Tramelan, 2610 Saint-Imier.

Renseignements auprès du directeur de l'école, M. J.-P. Méroz, tél. (039) 41 21 54 (le matin).

Coop-informations

Nouvelles séduisantes...

Eaux de Parfum - Eaux fraîches - Eaux de Cologne

(dans nos plus grands magasins)

Nouveau



Eau de parfum, ALIBI. Jeune et originale, avec des senteurs âpres et fruitées. 60 ml, 90 vol. % frs. 6.50

Eau de parfum, CALICE. Vive, capricieuse et féminine, sans être trop douce. 60 ml, 90 vol. % frs. 6.50

Eau de parfum, ORIENTALE. Féminine, avec une note mystérieuse. 60 ml, 90 vol. % frs. 6.50



Eau fraîche, MORNING SKY. Classique et fraîche, avec un bouquet discret. 115 ml, 81 vol. % frs. 5.50

Eau fraîche, FAIBLE. Fleurie et vive, avec un senteur de «roseraie». 115 ml, 81 vol. % frs. 5.50

Eau fraîche, MEMORY. Très féminine, avec une note d'élégance, précieuse et fraîche. 115 ml, 81 vol. % frs. 5.50

Eau de cologne, FOUGÈRE. Apre et vivifiante avec un soupçon d'herbe sauvage. 250 ml, 63 vol. % frs. 3.-

Eau de cologne, NATURELLE. Classique et rafraîchissante, avec une note pétillante. 250 ml, 63 vol. % frs. 3.-



Coop compte pour qui sait compter!



AMERIKANIS



Le plus luxueux navire de la flotte...

VACANCES ÉTÉ 1979



CROISIÈRE + SÉJOUR EN TUNISIE

En collaboration avec les Agences de voyages AAVN
de La Chaux-de-Fonds et du Locle

DU 7 AU 22 JUILLET 1979

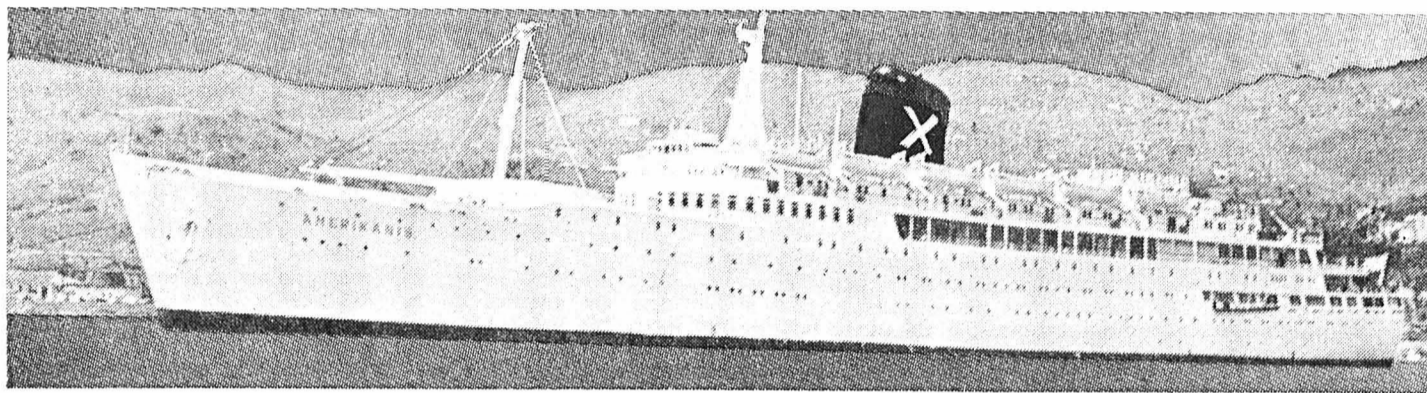

Prix par personne en francs suisses			occu- tion	16 jours « A »	8 jours « B »
Cat.	Type de cabines	Pont		Fr.	Fr.
AM 2	Intér. 4 couchettes lavabo (douche, WC séparés)	Ottawa	4	1530.-	1065.-
			2	1760.-	1240.-
AM 1	Intér. 2 couchettes douche WC	Ottawa	2	1690.-	1260.-
AM 3	Intér. 2 couchettes douche WC	Lisbonne	2	1845.-	1425.-
AM 10	Extér. 2 couchettes douche WC	Washington	2	2080.-	1685.-
AM 4	Intér. 4 couchettes douche WC	Ottawa	2	1845.-	1425.-
			3	1680.-	1250.-
			4	1595.-	1160.-
AM 5 **	Intér. 2 lits douche WC	Lisbonne	2	1980.-	1575.-
			3	1795.-	1375.-
			4	1700.-	1270.-
AM 9 *	Intér. 2 lits douche WC	Washington Jérusalem	2	2085.-	1685.-
AM 7 **	Extér. 2 lits douche WC	Lisbonne	2	2055.-	1655.-
			3	1855.-	1440.-
			4	1745.-	1325.-
AM 8 *	Extér. 2 lits douche WC	Rome	2	2090.-	1690.-
AM 11 *	Extér. 2 lits douche WC	Washington	2	2120.-	1720.-
AM 12 *	Extér. 2 lits bain, WC	Rome Washington	2	2185.-	1790.-
AM 13 *	Extér. 2 lits douche WC	Washington Jérusalem	2	2220.-	1830.-
			3	1990.-	1585.-
AM 14 *	Extér. 2 lits bain, WC	Rome Washington Jérusalem Soleil	2	2280.-	1890.-
			3	2040.-	1635.-
AM 15 *	Extér. 2 lits mini-suites, bain, WC	Soleil	2	2380.-	1970.-
	Taxes portuaires			85.-	65.-

VARIANTE « B » - CROISIÈRE 8 JOURS SANS SÉJOUR EN TUNISIE

Les passagers qui ne désirent pas effectuer un séjour en TUNISIE peuvent participer uniquement à la croisière de 8 jours de GÈNES à GÈNES du 7 juillet au 15 juillet. Le retour de GÈNES à LA CHAUX-DE-FONDS est assuré en train première classe, avec l'assistance d'un guide CHANDRIS. Pour tarifs, voir colonne «B».

Les prix comprennent:

- Le voyage en car depuis LE LOCLE / LA CHAUX-DE-FONDS jusqu'à GÈNES, aller et retour.
- Le déjeuner à l'aller et le dîner au retour, le logement et petit déjeuner à Aoste.
- Le transfert des bagages à l'embarquement et au débarquement.
- La croisière selon programme, soit huit jours croisière + sept jours de séjour en TUNISIE ou la croisière de huit jours sans séjour.
- La pension complète à bord: petit-déjeuner, déjeuner, thé de l'après-midi, dîner et buffet de minuit.
- Toutes les distractions à bord: night-clubs, cinéma, cocktails du commandant, piscine, chaises longues, spectacles de cabarets.
- Le transfert du navire à l'hôtel et vice-versa.
- Le séjour à l'Hôtel MÉRIDIDIEN en chambre double avec demi-pension. Supplément pour chambre single à l'hôtel = Frs 160.—. Supplément pension complète à l'hôtel = Frs. 120.—.
- Le service d'un guide qualifié au départ de LA CHAUX-DE-FONDS / LE LOCLE.
- L'assurance contre les frais d'annulation pour la croisière selon les conditions de la brochure CHANDRIS 1979.

Ne sont pas compris:

- Les boissons à bord.
- Le pourboire à bord (suggestion Frs 5.— par jour et par personne).
- Les excursions facultatives.
- L'assurance contre la perte des bagages et rapatriement (à demander à votre agent de voyage).

Monnaie officielle à bord du navire: le US dollar.

* Réservation obligatoire avant le départ.

AIDE-TOI
INTERVALLE
T'AIDERA

DETTES
GESTION ET
ASSISTANCE
EFFICACE

021 22 55 21

Pour un premier entretien sans engagement, un de nos collaborateurs se tiendra à votre disposition le :

jeudi 7 juin 1979
à La Chaux-de-Fonds

Veillez prendre rendez-vous avant cette date au (021) 22 55 21.

Discretion absolue garantie.

OFFRES D'EMPLOIS

Le Service neuchâtelois de médecine du travail et d'hygiène industrielle met au concours un poste de

chimiste

de formation universitaire complète avec doctorat.

Sont requises des connaissances approfondies en matière d'analyse (organique et inorganique), une maîtrise des techniques chromatographiques et spectrométriques.

Une spécialisation dans le domaine de l'hygiène industrielle est souhaitée ainsi que de bonnes connaissances en biochimie et en physiologie humaine.

Le titulaire sera appelé à diriger le Laboratoire d'hygiène industrielle du Service et à collaborer étroitement avec le médecin du travail.

Les offres de services manuscrites, avec curriculum vitae et références doivent être adressées jusqu'au 22 juin 1979 au Président du Service, M. René Meylan, conseiller d'Etat, Château, 2001 Neuchâtel, auprès duquel tous renseignements peuvent être sollicités.

Nous sommes spécialisés dans la fabrication de caractères, d'outillages de précision, d'étrépeuses industrielles, de moules, dans l'injection de pièces techniques en plastique, dans les traitements de surface et traitements thermiques, et cherchons du

personnel féminin

pour différents travaux en ateliers effectués dans le cadre d'un horaire d'équipe avec rétribution spéciale.

Adresser offres ou se présenter à CARACTÈRES S. A., rue du Parc 7, 2400 Le Locle, tél. (039) 31 50 31.

Important groupe industriel suisse cherche pour une de ses filiales de Suisse romande

un ingénieur EPF ou ETS

Ce collaborateur devra développer nos activités dans le domaine des systèmes de transmission.

Expériences en électronique souhaitées.

Faire offres sous chiffre 28-900133 à Publicitas, rue de la Treille 9, 2001 Neuchâtel.

Nous cherchons pour notre département polissage de boîtes de montres acier-métal

polisseur/lapideur

qualifié et

tourneur

avec expérience sur machines semi-automatiques Ebosa.

Entrée à convenir.

H. Finger, Fabrique de boîtes de montres
Kändlenstrasse 8 (près de la gare)
2543 Longeau - Tél. (065) 8 11 06

RENSEIGNEMENTS — INSCRIPTIONS et PROSPECTUS ILLUSTRÉ

auprès des agences ci-dessous:



Association
des agences de voyages
du canton de Neuchâtel

AUTOMOBILE CLUB SUISSE (ACS)	Avenue Léopold-Robert 84	22 69 61
GOÛT & CIE S. A.	Rue de la Serre 65	23 22 77
KUONI S. A.	Avenue Léopold-Robert 76	23 58 28
MARTI S. A.	Avenue Léopold-Robert 84	23 27 03
NATURAL S. A.	Avenue Léopold-Robert 51	23 94 24
TOURING CLUB SUISSE (TCS)	Avenue Léopold-Robert 88	23 11 22
SOCIÉTÉ DE BANQUE SUISSE	Le Locle	31 22 43