N° 13934. — IVLme Année. | 10 cent. -- Le numéro — 10 cent. | Samedi 12 Juin 1926.

PRIX D'ABONNEMENT
Franco pour la Suisse
Un an . . . . . Fr. 16.80
Six mois . . . . . » 8.40
Trois mois . . . . . » 4.20
Pour l'Etranger:
Un an Fr. 56.— Six mois Fr. 28.—
Trois mois » 14.— Un mois » 5.—
On peut s'abonner dans tous les bureaux de poste suisses avec une surtaxe de 30 ct.

L'IMPARTIAL

JOURNAL QUOTIDIEN ET FEUILLE D'ANNONCES
Paraissant à La Chaux-de-Fonds tous les jours, excepté le Dimanche

PRIX DES ANNONCES
A Chaux-de-Fonds . . 20 ct. la ligne
(minimum Fr. 2.—)
Canton de Neuchâtel et Jura bernois . . . . 25 ct. la ligne
Suisse . . . . . 30 » »
Etranger . . . . . 40 » »
(minimum 10 lignes)
Réclames fr. 1.50 la ligne
Régie ex-régionale Annonces Suisses S. A Bienne et succursales.

L'incident hongrois

Au Conseil de la Société des Nations

Genève, le 11 juin 1926.

Une gifle à la Société des Nations : autant imaginer le mot de Cambronne prononcé à l'Académie ! Et pourtant cette chose inouïe dans un milieu si poli qu'il en est collet monté s'est vue ce matin. Un exilé, secrétaire du parti républicain hongrois à Paris et qui représentait ici, paraît-il, l'« Ere Nouvelle », M. Ivan de Justh, rencontrant dans les couloirs le comte Bethlen, président du Conseil hongrois, l'a souffleté. Gros émoi, comme on pense. Et, naturellement, à peine ouverte la séance du Conseil, regrets exprimés par M. Guani, le président en exercice, qu'un tel acte brutal ait pu émouvoir une atmosphère à l'accoutumée si pacifique. Ces regrets le Conseil se devait de les formuler, car le comte Bethlen était venu afin de s'asseoir à la table officielle lorsque viendrait en discussion l'affaire du contrôle financier qui pèse sur son pays.

Ce n'est pas au reste le coup le plus rude qui ait été porté aujourd'hui à la Hongrie que cette voie de fait sur la personne de son premier ministre. Une volée de bois vert autrement cinglante lui fut administrée un peu plus tard lorsque vint en discussion la proposition française de poser les bases d'une législation internationale qui donne à réfléchir aux falsificateurs de monnaies étrangères. Combien M. Paul-Boncour fut habile et incisif dans le réquisitoire qu'il prononça alors contre le gouvernement de Budapest quoique sans jamais le nommer ! La suggestion de la France, exposa-t-il en substance, s'inspire de considérations d'un intérêt général, mais il y aurait un manque de franchise à ne pas reconnaître que ce sont des faits particuliers qui l'ont inspirée. Sans doute un Etat ne saurait être tenu responsable des actes de ses administrés, mais quand ceux-ci, alors qu'ils essaient de couvrir du manteau du patriotisme le crime de droit commun qu'est la fabrication de faux billets de banque d'un pays étranger, apparaissent par leurs noms, par leurs qualités, par leurs relations, très près des pouvoirs publics ; lorsque, de surcroît soit l'enquête menée autour de leurs agissements, soit les sanctions qu'ont prononcées les tribunaux ne sont pas de nature à rassurer suffisamment l'opinion, il faut bien retenir ces faits troublants et se préoccuper de prendre telles mesures qui en préviennent le renouvellement ou qui en apportent le châtiment. C'est pourquoi M. Paul-Boncour suggère qu'une législation internationale assimile le crime de la contrefaçon des monnaies étrangères au crime de la contrefaçon des monnaies nationales, que les plus larges enquêtes deviennent possibles, que l'extradition puisse être réclamée, qu'enfin des conventions soient établies qui lient suffisamment les Etats pour que, des faits comparables à ceux qui viennent de se passer se renouvelant, il soit possible d'actionner devant la Cour de justice internationale de La Haye les Etats coupables d'avoir transgressé ces conventions. M. Bénès ne ménagea pas davantage les complaisants aux faussaires. On sait, en effet que, comme les billets de banque français, les billets tchéco-slovaques furent contrefaits sur une grande échelle. Et Sir Austen Chamberlain enfin, quoique se défendant de vouloir s'immiscer dans les affaires intérieures d'un Etat, releva que les manoeuvres qu'on venait de rappeler ne lui paraissaient pas en tout cas de nature à consolider la paix internationale. La question fut finalement renvoyée aux deux comités techniques de la Société des Nations, comité des experts juristes et comité financier.

La Hongrie revint d'ailleurs tout de suite sur la sellette à propos de la levée du contrôle financier et de la liberté de disposer du reliquat or de l'emprunt qui lui fut consenti par l'entremise de la Société des Nations. Le comte Bethlen ressemble à ces gens de la cour de Louis XIV dont Saint-Simon écrivait qu'ils ont toute honte bue. Venir soutenir cette double prétention alors que le gouvernement hongrois avait été éclaboussé par le scandale des faux billets et la soutenir contre tout droit réel c'était plus que de l'audace, et bien du cynisme. Le Conseil fit donc siennes les conclusions du rapport technique qui lui étaient présentées, soit le maintien du contrôle sur les revenus gagés et la défense de disposer du reliquat de l'emprunt sans la surveillance du contrôle, dont il reste à définir les modalités. Le comte Bethlen, faisant à mauvaise fortune bon visage, s'en tira par une pirouette ; il remercia le Conseil de l'aide qu'avait apportée la Société des Nations à la Hongrie.

La séance du matin avait commencé par une déclaration diplomatique à la forme, très nette quant au fond, du représentant de l'Espagne, qui vint apporter la ratification de son gouvernement à l'amendement de l'article 1er du Pacte par lequel on introduit le système de la rotation pour les sièges électifs au Conseil.

Il s'agissait de réaliser l'unanimité des membres du Conseil sur cette réforme, unanimité qui est exigée pour qu'entre en vigueur tout amendement au Pacte (celui-là est déjà vieux de cinq ans.) La France l'a ratifiée tout récemment, l'Espagne le fait à son tour, ce dont le Conseil a félicité son représentant, mais les raisons qu'a apportées celui-ci de ce changement d'attitude sont loin d'autoriser l'optimisme en ce qui concerne l'attitude de l'Espagne vis-à-vis de la Société des Nations depuis qu'on lui a refusé ce siège permanent qui lui fut promis. En effet, le gouvernement espagnol explique, dans une courte note verbale que lit son représentant, qu'il avait différé de ratifier l'amendement parce que tant que celui-ci n'entrait pas en vigueur l'Espagne bénéficiait d'une réélection annuelle qui, dans son espérance, l'acheminait à la permanence, mais que, aujourd'hui cette espérance tombant, et l'Espagne ne voulant plus dès lors faire acte de candidat, elle n'a plus de raison de maintenir son opposition. C'est donc en réalité le commencement de la mise à exécution de l'avertissement qu'avait donné il y a un mois M. de Palaccio à la commission de réorganisation du Conseil : si l'Espagne n'obtient pas la juste satisfaction qu'elle réclame, elle ne fera rien qui puisse entraver les tâches de la Société des Nations, mais elle estimera que son concours lui devient inutile. On s'explique dès lors quel intérêt offrait la séance tenue l'après-midi par le Conseil, et au cours de laquelle il devait aborder publiquement le problème de sa réorganisation intérieure.

On prévoyait une déclaration du représentant du Brésil ; il la fit l'ordre du jour de la session épuisé, afin, dit-il, de ne rien faire qui pût contrarier le cours des travaux du Conseil. Cette déclaration, lue avec une émotion difficilement contenue par M. Mello-Franco, expose les droits incontestables du Brésil à siéger de façon permanente au Conseil, mais puisqu'on en a jugé autrement, le Brésil n'a plus qu'à déposer son mandat de membre élu et il se refusera à poser sa candidature en septembre. Quittera-t-il la Société même ? Là-dessus il réserve encore sa décision.

Ainsi, avant même d'être effectivement entrée dans la Ligue de Genève, l'Allemagne, par son orgueil, sa morgue (« je veux, a-t-elle dit il y a un mois, m'asseoir seule au Conseil sur un pied d'égalité absolue avec la France et la Grande-Bretagne »), porte à la Société des Nations le plus grave préjudice. Le désintéressement de l'Espagne, le détachement du Brésil, voilà les deux premiers résultats tangibles de la duperie connue sous le nom d'accords de Locarno. On sacrifie des amis éprouvés pour jouer la carte de la bonne volonté hypothétique d'un adversaire retors. Une telle politique est plus qu'absurde ; elle est immorale. Nous en ferons tous peu ou prou les frais.

Tony ROCHE.

Un Chaux-de-Fonnier en balade dans la Ville Lumière m'a dit qu'il avait rencontré notre lieutenant de police en train de faire de l'acrobatie sur les corniches supérieures de l'Arc de Triomphe. Heureusement, il ne s'est pas rompu les os et notre intrépide chef des premiers secours est rentré sans même avoir éteint la flamme qui brûle jour et nuit sur la tombe du Poilu Inconnu.

Cet exploit périlleux est cependant peu de chose en comparaison du « faux sinistre » que les sapeurs de la ville de Genève s'apprêtent à éteindre demain dans la rade de Piogre. En effet. L'état-major du bataillon a établi une supposition d'après laquelle un grand vapeur de la Compagnie du Léman constate au moment où il va pénétrer dans la rade de Genève qu'il a le feu quelque part. « L'incendie, dit la supposition, sera simulé par une pièce d'artifice. » Donc artifice tout outre ! Sur le champ, deux scaphandriers, dont l'un muni de téléphone *(sic)* et l'autre armé de courage, se préparent. Les mouettes, pas les oiseaux, mais les bateaux, prennent en traction le navire en dérive et le conduisent devant le Kursaal. (Le veinard !) Enfin, après un simulacre d'évacuation des passagers, la noyade des soutes, ainsi que le sauvetage des pièces de comptablitié, numéraire, appareils de précision (chronomètres de bord) et après qu'un avion de Lausanne soit arrivé à Genève, transportant une équipe d'ingénieurs et d'ouvriers spécialisés du dépôt d'Ouchy, le bateau de la Compagnie du Léman est sauvé. On l'abandonne à la hauteur du débarcadère des Eaux-Vives.

Mais ce n'est pas tout !

Sous le fort vent sud-est, nous dit la supposition, des débris enflammés sont projetés à distance et provoquent deux incendies : le premier dans un dépôt de benzine et de goudron, qui sera éteint tout de suite, grâce aux extincteurs à mousse « Knock-Out » (système Bouillon) — allons-y pour le bouillon knock-out, quoique je préfère le bouillon Maggi, — et le second dans un grand immeuble du Quai du Mont-Blanc, où les débris enflammés ont allumé des rideaux. Et c'est ici que l'affaire se corse. Une dame veut se jeter par une fenêtre du premier étage. Elle est reçue dans un sac. (C'est bien la première fois — me dit le taupier — qu'on peut mettre une dame dans un sac.) L'état-major est en outre informé qu'un accouchement prématuré a été provoqué par la frayeur chez une locataire du quatrième étage. La famille de la patiente demande du secours. Le médecin-chef du bataillon ordonne à deux officiers médecins de se rendre auprès de la patiente par le moyen de la Magirus II, « après qu'ils se seront munis de ceintures de sauvetage » ! Arrivés dans l'appartement, les deux officiers médecins prennent « toutes les dispositions médicales que nécessite la situation » et procèdent à l'évacuation de la maman et du nouveau-né, (qui ne peut être qu'une fille, car on sait que les filles sont moins courageuses que les garçons (sauf pour la danse). Toute la famille enfin est transportée hors du bâtiment, ainsi que les locataires du 2me, du 3me, du 5me, du 6me et de l'entre-sol, ceux du plainpied étant en vacances... Et hélas ! comme dit la « Suisse », à qui nous empruntons ces détails, « tout a une fin ». Tous les incendies étant provisoirement éteints et aucun sinistre n'étant visible à l'oeil nu, l'état-major ordonne la retraite générale. Tout le monde est sauf... Vivent les sapeurs !

A quand une belle supposition d'incendie de la Compagnie de navigation chaux-de-fonnière dans la rade de la Ronde, avec incendie simulé du nouveau bâtiment de la Banque Cantonale ?

Le père Piquerez.

P.-S. — Un lecteur me signale une erreur de décimales dans ma dernière Note. En effet, j'ai mis un zéro de trop. Le pioupiou suisse ne revient pas à 2666 francs, mais à 266 fr. 66 cts. battant ainsi tous les records du bon marché. Evidemment, c'est pour rien. Mais ça fait tout de même 80 millions à la fin de l'année, 80 millions qui pour une ou deux décades de crise feraient mieux dans le portemonnaie dégonflé du peuple suissee que dans ceux des fabricants de drap militaire et de munitions ultra-détonnantes !

Le p. Pz.

LETTRE VAUDOISE

(Correspondance particulière de l'«Impartial»)

Temps et météorologues — Le jargon de l'écolier limousin. — La retraite du bon docteur. — En souvenir de Victor Favrat. — Fête des narcisses et Derby romand.

Lausanne, le 11 juin 1296.

«S'il pleut à la Saint Médard...», vous connaissez la suite. Espérons que, comme tous les axiomes et adages que la sagesse des hommes distille, le proverbe souffre des exceptions. Mais les fenaisons sont là. Au bord du lac, l'herbe, déjà coupée, menace de pourrir sur place. A la montagne, les troupeaux brâment de froid : ils devraient quitter maintenant les pâturages du Bas pour aller plus haut, or, plus haut, c'est encore la neige ! et, par une amère dérision, les calendriers montrent, dans leurs vignettes de juin une classe en course, les écoliers brandissant leur alpenstock pour saluer le lever du soleil.

Chacun se tourne anxieux vers les augures, en l'occurrence, MM. les météorologues. Mais ces Chacals du temps ne laissent échapper que d'admirables ambiguités: «Nuageux à beau, ondées locales...» ou «Vents variés sur l'Europe». D'autres, absconds et féconds, parlent un langage rappelant le jargon de l'écolier limousin s'adressant à Pantagruel. Comprendra qui pourra.

Si ton esprit veut cacher
Les belles choses qu'il pense ;
Dis-moi, qui peut t'empêcher
De te servir du silence ?

Chat échaudé craint l'eau froide. Aussi votre chroniqueur, trempé comme une soupe quand on lui prédisait le beau temps, condamné à traîner houppelande et riflard sous un soleil tropical lorsqu'on lui annonçait solennellement des cataractes, s'en tiendra-t-il dorénavant au «Messager boîteux de Berne et Vevey», car pour mai et juin de l'an de grâce 1926, les prédictions d'Antoine Souci, «Astronome et historiographe», ne furent pas si loin de la vérité.

* * *

Grande nouvelle dans le pays et bien au delà; le bon docteur César Roux, quitte l'Hôpital cantonal et sa chaire universitaire, où il forma 36 volées de médecins. Un Français illustre a appelé Lausanne, «la Mecque médicale de l'Europe. » Le docteur César Roux a puissamment travaillé à cette flatteuse réputation.

Savant désintéressé — quelles cuisantes leçons n'a-t-il pas données à certains ? — Bon comme le pain, compatissant aux souffrances de cette pauvre humanité, indulgent à ses faiblesses, tel est, chacun le sait, le docteur César Roux, «Je le pansay Dieu le guarit», déclarait Ambroise Paré.

Le regretté et toujours regretté Victor Favrat, qui fut soigné par le bon docteur écrivait ces charmantes impressions dans l'«Almanach du Conteur vaudois» de 1903 :

«Il visitera les salles aujourd'hui ! »

«Il, c'est le docteur César Roux, le chef du service de chirurgie, comme qui dirait le colonel de l'Etat-Major dont le chef de clinique serait le major ; le médecin de salle, le capitaine ; les simples internes, les lieutenants ; les diaconesses, les sergents ; les infirmiers, les caporaux. Si vous n'avez sépourné à l'hôpital, vous ne pouvez que vous faire une idée de l'effet qu'y produisent ces mots : «Il visitera les salles aujourd'hui ! »

En apprenant la nouvelle, la grande armée des malades éprouve ce frisson d'aise qui devait secouer les troupiers du premier Empire lorsque Napoléon les inspectait. Il s'y mêle cependant chez plusieurs une pointe d'inquiétude assez compréhensible et qui ne se dissipera que lorsqu'ils sauront que le maître les juge lui-même en bonne voie de guérison. Chez les internes, un observateur, même superficiel, remarque les signes d'un état d'âme analogue à celui par lequel passent tous ceux qui ont à subir l'épreuve d'un examen. Enfin, les diaconnesses ne m'en voudront pas de dire que, si elles ne tremblent pas comme des feuilles quand le chirurgien en chef traverse les salles, c'est qu'elles ont assez d'empire sur elles-mêmes pour dominer leur trouble. Pauvres petites soeurs, comme vous respirez quand il a disparu !

C'est que, en matière de soins à donner aux malades, le docteur Roux ne badine pas. A travers ses lunettes, son regard perçant va d'emblée au pansement qui n'est pas fait dans les règles ou au chiffon qui traîne et que nul avant lui n'avait vu. Gare alors aux négligents ! Ils reçoivent en termes pittoresques autant qu'expressifs un de ces «savons» dont le souvenir ne s'efface point. Aussi quel silence, quand il entre, enveloppé d'une longue blouse blanche et accompagné de ses assistants vêtus comme lui !

Exigeant avec ses aides, parce qu'il ne s'épargne lui-même aucune fatigue, le terrible et excellent homme est doux comme une mère avec les malades. Il sait trouver pour les ragaillardir de ces mots qui vont droit au coeur, mais il a toujours l'air de se défendre de ses tendresses par des dehors qui pourraient paraître rébarbatifs à qui ne le connaît pas.»

* * *

Montreux, la «Riviera Vaudoise», vient de célébrer avec éclat sa XIVme Fête des Narcisses. Ce fut vraiment beau et le Corso fleuri laisse bien en arrière, par son élégance et sa somptuosité le fameux Carnaval de Nice, qui, décidément, au dire de beaucoup, montrerait une tendance à quelque vulgarité. La Fête des Narcisses a été favorisée par une chance inespérée: à côté du soleil d'Austerlitz il faudra décidément placer celui de Montreux.

Et, dimanche, la jolie ville de Morges, cette «Vrsailles de Lausanne» comme disait Georges Renard, aura ses traditionnelles courses de chevaux. On vient même de très loin, pour ces épreuves sportives qui prennent l'importance d'un Derby romand.

H. L.

A travers l'actualité

Le fin d'un procès

Le peintre Bossard
écoutant aux Assises de la Seine le verdict du Jury.

L'exquise douceur du miel,
La délicieuse saveur de l'amande,
Le généreux parfum du cacao,
Les éléments nutritifs du lait,

voilà ce qui caractérise le

CHOCMEL. KOHLER

JH-32000-D
10705

Terminages 10 ½ à 18 lignes, cylindres, sont demandés. — Ecrire sous chiffre **E. R. 11422**, au Bureau de l'Impartial. 11422

A vendre 4 moteurs électriques, dont 1 de 3 HP., 2 de 1 HP, 1 de 1/4 HP., 310 volts, 1 dynamo, 10 volts, 1 fraiseuse avec avancement automatique, 1 fournaise au pied, pour la trempe, 2 anciennes pompes à air comprimé. — S'adresser à M. E. Lenthold, rue du Nord 67. 11420

Remonteur demande travail à domicile. Travail consciencieux. 11408
S'ad. au bur. de l'«Impartial»

Moto à vendre, sortant de révision, bien conservée. Bas prix. S'adresser rue du Temple-Allemand 91, au rez-de-chaussée. 11416

Tulles et Charpente. — A vendre 8000 tulles d'occasion, ainsi qu'un grand lot de charpente; bas prix. — S'adresser Tea-Room, Les Mélèzes. 11464

Mouvements. Négociant en fournitures, voyageant l'Allemagne et la Tschéco-Slovaquie régulièrement, excellente introduction, prendrait à la commission : porte-échappements, ancres et cylindres, ainsi que mouvements, tous genres ancres et cylindres, bien terminés, à prix avantageux. Conditions favorables. — Offres écrites, sous chiffre **A V 11474**, au bureau de L'IMPARTIAL. 11474

Régulateurs soignés, dans toutes les teintes de bois. Réveils de 1re qualité. — **L. Rothen-Perret**, rue Numa-Droz 129. 6872

Montres. Voyageur, visitant tous les magasins d'horlogerie de la Suisse demande représentation à la commission. Collection de petites montres ancre de 5 à 10 lignes, bonne fabrication. — Ecrire sous **Montres 11236**, au bureau de l'Impartial. 11236

Vendeuse. Demoiselle, 23 ans, ayant été plusieurs années dans grand magasin, cherche place de vendeuse ou autre. Certificats à disposition. — Ecrire sous chiffre **A. B. 11234**, au bureau de l'Impartial. 11234

Termineur pour grandes pièces cylindre, est demandé. — Offres écrites, avec derniers prix, sous Case postale **10405**. 11259

Balance à poids, est cherchée à acheter, d'occasion. — S'adresser à Louis Jeanneret S.A., rue de la Paix 153. 11272

CORSETS ceintures soutiens-gorges, sur mesures, de tous genres, COUPE IMPECCABLE. Réparations. PRIX TRÈS MODÉRÉS. — — —
M. Silbermann, Temple Allemand 111 B (arrêt Tram Temple Abeille).

A profiter. Divans, bas prix, sont à vendre, ainsi qu'un divan occasion (fr. 140.—). — S'adresser à M. R. Savoie, rue du Nord 1. 11445

Régleur-retoucheur. — On sortirait à domicile, retouches de réglages, plats et pendus. — Offres écrites sous chiffre **C. N. 11453**, au Bureau de l'Impartial. 11453

Moteur. A vendre un moteur 1/16 HP., courant continu, 155 volts. Occasion. Bas prix. — S'adresser rue du Parc 28, au 3me étage. 11446

Roulages et arrondissages de tiges d'ancres, tous calibres, sont à sortir par séries. — Envoyer offres écrites avec prix, sous chiffre **M. M. 218**, à la Succursale de l'Impartial, rue Léopold-Robert 64. 218

Break. A vendre un break essieu patent, à six places, un harnais à la française, le tout en bon état. Bas prix. S'adresser à M. A. Richard, cafetier, à **Boudry**. 11483

Herbes du **Chapeau Rablé**, à vendre sur pied. — S'adresser à Mme L'Héritier-Faure, Chalet, Recorne 26. 10546

Chiens, petits, très jolis, à vendre. — S'adresser **Pharmacie Bourquin**. 11531

A vendre portes de chambre, de cave et de buffets, usagées, cadres, parois, fenêtres et doubles fenêtres neuves. Bon marché. — S'adresser à M. Otto Baur, rue du Temple-Allemand 109. 11560

Banc de charpentier, vis en fer, dessus bois dur, bien conservé, grand modèle, est à vendre, fr. **50.—**. — S'adresser à M. Tissot, rue Fritz-Courvoisier 30. 11541

Dame demande à faire 2 ou 3 heures par jour, dans ménage. — S'adresser rue du Temple-Allemand 15, au rez-de-chaussée. 11235

Cuisinière capable désire place. — Ecrire sous chiffre **L A 11228**, au bureau de l'Impartial. 11228

Bon pivoteur-acheveur demande travail à domicile — Ecrire sous chiffre **B. A. 11470**, au bureau de l'Impartial. 11470

Dame seule, de toute confiance, demande emploi dans pension, commerce ou autre; très bonne cuisinière. — Ecrire sous chiffre **A. S. 11366**, au Bureau de l'Impartial. 11366

Personne, pouvant coucher chez elle, cherche de suite occupation régulière dans ménage, atelier, irait aussi comme bonne à tout faire. — Offres écrites, sous chiffre **P P 219**, à la Succ. de l'Impartial, rue Léopold-Robert 64. 219

Veuve demande place dans petit ménage. Ecrire sous chiffre **E. U. 11535**, au bureau de l'Impartial. 11535

Chauffeur. Jeune homme, 26 ans, demande emploi. — S'adresser par écrit sous chiffre **A. B 11536**, au bureau de l'Impartial.

Ménagère. Dame d'un certain âge, robuste et active, cherche place auprès d'une dame seule ou monsieur veuf, avec enfants ou non. — S'adresser par écrit, sous chiffre **M. C. 11532**, au bureau de l'Impartial.

Jeunes filles, 15 à 16 ans, sont demandées pour travaux d'atelier. — S'adresser rue du Nord 62-bis, au 3me étage. 11409

Jeunes filles, 15 à 17 ans, seraient engagées pour travaux faciles de séries, par Fabrique **« JAC »**, rue Jaquet-Droz 47. 11429

Dessinateur-architecte. Bureau d'architecture de la place, engagerait de suite, à titre temporaire, dessinateur qualifié. — Offres écrites à Case postale **10604**, La Chaux-de-Fonds. 11485

Aide-Commis. Bureau de la ville demande une jeune fille, ayant bonne écriture et sachant l'allemand et le français, comme aide-commis. — Offres écrites avec prétentions, sous chiffre **W. W. 11477**, au bureau de l'Impartial. 11477

Femme de chambre expérimentée, munie de bonne références, est demandée. Bons gages. — S'adresser à Mme Moïse Schwob, rue du Temple-Allemand 115. 11479

Domestique. On demande un domestique, sachant bien traire. Bons gages. 11444
S'ad. au bur. de l'«Impartial»

Cordonnier. On demande un apprenti, ayant goût au métier. 11276
S'adr. au bur. de l'«Impartial»

On demande bonne fille, sachant bien cuire. S'adresser chez Mme Gloor, rue du Parc 50-52. 11418

Entrée libre

LE MAGASIN
A la Confiance
J.-P. KELLER
LA CHAUX-DE-FONDS
RUE DE LA SERRE 10

COSTUMES depuis Fr. 46.—

ROBES d'été depuis Fr. 9.—

vous offre les plus grands avantages en vendant de la bonne marchandise aux prix les plus bas.

11495

Entrée libre

Apprenti coiffeur-posticheur, serait engagé de suite, par M. P. Griffond, coiffeur, rue Numa-Droz 47. 11463

Apprenti mécanicien. On demande pour entrer de suite, un jeune homme comme apprenti mécanicien. — S'adresser à l'Atelier de mécanique, rue du Progrès 8.

Serrurier. Bon ouvrier, est demandé à l'Atelier Alb. Duscher, rue Daniel-JeanRichard. 11231

Apprentie. On demande jeune fille, pour entrer de suite, comme apprentie polisseuse de cuvettes or. Petite rétribution de suite. — S'adresser à Mme Albert Binggeli, rue de Gibraltar 5. 11390

Régleuse. On demande une bonne régleuse, connaissant la retouche de positions réglages plats et breguet; éventuellement coupage et mise en marche. — Ecrire avec prétentions, sous chiffre **M M 11245**, au bureau de l'Impartial. 11245

Sommelières, cuisinières, bonnes, femmes de chambres (70-80 fr.), fille de salle, casserolier. — S'adresser Bureau Petitjean, rue Jaquet-Droz 14. Téléphone 14.18. 11253

Jeune fille est demandée pour aider au ménage et à servir. — S'adresser à la **Grébille-Restaurant**. 11540

Logement. A louer, de suite, un logement de 3 pièces, au soleil, cuisine et toutes dépendances. — S'adresser chez M. Emile Jeanmaire, rue de la Charrière 22. 11242

Appartement. A louer pour le 31 octobre 1926, bel appartement de 4 pièces, cuisine et dépendances. — S'adresser Eplatures-Temple-Grise 14, après 16 heures. 11339

Rez-de-chaussée. A louer petit rez-de-chaussée de 2 chambres, cuisine et dépendances, pour le 31 Octobre. — S'adresser à M. Emile Moser, rue du Grenier 30 bis. 11471

Logements. A louer de suite, et pour époque à convenir, logements de une et deux pièces. — S'adresser au bureau **A. Nottaris**, rue Fritz-Courvoisier 58. 10796

Pignon **ensoleillé**, centre de la ville, dans petite maison d'un étage, se composant d'une grande chambre, de 2 mansardées, de la cuisine et des dépendances, est à louer pour le 31 octobre 1926. Location avantageuse. — Offres écrites, sous chiffre **A. S. 208**, à la Succ. de l'Impartial, rue Léopold-Robert 64 208

Chambre meublée, à louer à monsieur. — S'adresser chez Mme Bernasconi, Place-d'Armes 2. 11492

Chambre. A louer une jolie chambre, au soleil levant. — S'adresser rue du Banneret 2, au rez-de-chaussée, à droite. 11534

Chambre à louer, meublée, à 1 ou 2 demoiselles honnêtes rue du Parc 74, au 1er étage, à droite. 11559

Chambre à louer, au soleil, à Monsieur travaillant dehors. — S'adresser rue de la Serre 25, au 2me étage, à gauche.

Pied-à terre à louer de suite. Discrétion. — Offres écrites sous chiffre **M. G. 213**, à la Succursale de l'Impartial, rue Léopold-Robert 64. 11293

Belle chambre meublée, située près de la Croix-Bleue, à louer de suite, à une ou deux personnes solvables. 11303
S'ad. au bur. de l'«Impartial».

Chambre. A louer chambre meublée, à monsieur honnête et solvable. — S'adresser rue du Temple-Allemand 75, au rez-de-chaussée. 11283

Chambre à louer, à Monsieur de toute moralité. — S'adresser rue Numa-Droz 14 A, au 2me étage, à gauche, de 6 à 7 heures du soir. 11229

Chambre. A louer, belle chambre meublée, à 1 ou 2 lits, au soleil, indépendante, électricité. — S'adresser rue de la Chapelle 18, au 2me étage. 11412

Chambres. A louer chambres non meublées, à dames ou demoiselles, travaillant dehors. — S'adresser rue de la Charrière 8, au Café. 11469

Chambre. A louer jolie chambre meublée, au soleil, indépendante à monsieur de toute moralité. S'adresser rue du Grenier 48 11460

Jolie chambre meublée, au soleil, à louer de suite, à personne sérieuse. — S'adresser rue du Nord 127, au 2me étage, à droite. 11265

Faire-part Deuil. Imprimerie COURVOISIER

Chambre. Jeune demoiselle, sérieuse, cherche de suite, chambre confortablement meublée et indépendante. Offres écrites sous chiffre **P. C. 11544**, au Bureau de l'Impartial. 11544

Chambre non meublée, indépendante est cherchée par demoiselle. — Offres écrites, sous chiffre **H. B. 11428**, au bureau de l'Impartial. 11428

On demande à acheter, un pousse-pousse, avec soufflet et en bon état. — S'adresser rue Sophie-Mairet 18, au 1er étage, à droite 11452

A vendre 2 machines à décalquer (petite et grande), établi et roue, laminoir plat, à bras, 2000 tubes paillons, 5 porte-lampes, chaise-bébé pour vélo, petite baignoire, poussettes de chambre et de poupée, grand berceau noyer, 1 réchaud à pétrole, 1 dit à gaz avec table, 1 marmite à vapeur, 1 lot cages d'oiseaux, petite luge, fers à repasser, banc de jardin, 250 bouteilles de ménage. — S'adresser chez M. Albert Gretillat, rue du Doubs 121, au 1er étage. 11346

Occasion! A vendre, faute d'emploi, lavabo noyer ciré, dessus marbre; bas prix. Pressant. 11292
S'ad. au bur. de l'«Impartial».

A vendre un lit en fer (pliant), 1 ½ place, avec matelas, 1 grande table ronde, bois dur, 1 buffet. — S'adresser rue Numa-Droz 114, au 2me étage.

A vendre, faute d'emploi, excellente machine à coudre, broder, soutacher, etc, allant au pied et à la main. Table à allonge. Exceptionnel, Fr. **160.—**. — S'adresser rue du Progrès 20, au 2me étage. 11237

Flûte, système «Bœhm», a vendre. Occasion unique. Bas prix. — S'adresser Epicerie, rue du Manège 24. 111385

A vendre 2 bonnes chèvres et un lot de jeunes poules. — S'adresser chez M. A. Chatelain, rue du Progrès 13.

Charrette, 2 places, pour enfants, a vendre, en bon état. — S'adresser rue Avocat-Bille 12, au 2me étage, à droite. 11454

A vendre 1 machine à coudre, en bon état, filets, lignes et accessoires pour la pêche, 1 fusil de chasse et munition, outils divers pour décalqueurs de cadrans. — S'adresser rue de la Concorde 5, au 2me étage, à droite. 11481

A vendre grande poussette, bien conservée, Même adresse, cherche table Louis XVI, ancienne. — S'adresser rue de la Paix 1, au 1er étage. 11557

D. Perrenoud
Technicien-Dentiste
ABSENT 11435

Pension soignée
offerte à Dames et Messieurs. Diners, Cantines.
S'adresser rue Daniel-JeanRichard 25, au 1er étage. 11387

Enchères publiques
d'un
Matériel de Maréchal
à la Halle

Le mercredi 16 juin 1926, dès 14 heures, la liquidation officielle **Alfred RIES**, fera vendre par voie d'enchères publiques à la Halle :

1 char à pont neuf, 2 voitures à brecettes, neuves, outillage de maréchal, comprenant un soufflet de forge, perceuse, marteaux, masses, tenailles, lot de boulons, fournitures diverses, ainsi que tout le matériel employé dans une forge.

Vente au comptant, 11562
Le Greffier du Tribunal II.
Ch. Sieber.

Auto-Vichy
du Dr SIMOND
Essences pour sirops Framboises, Grenadine, Capilaire etc. en doses pour 1 litre.
Essences Noirot pour Liqueurs
Droguerie ROBERT-TISSOT
Premier-Mars 4.
5% E. N. et J. 5%

Les Saltrates Rodell
se trouvent à la 7648
PHARMACIE BOURQUIN

Le nouveau
Catalogue
illustré des Timbres de Suisse, édition 1926, a paru. Envoi gratuit à tout collectionneur. — Achats d'anciens timbres de Suisse de Pro-Juventute, JH50552c 7970
Ed.-S. ESTOPPEY
1, Grand-Chêne, LAUSANNE

Réparations de Meubles
par spécialiste qualifié.
Polissages de Pianos
Prix modérés. — Atelier **C. BEYELER Fils**, rue de l'Industrie 1. Téléphone **21.46**. On se rend à domicile. 11140

A vendre, faute d'emploi,
Automobile „Amilcar"
3 places, état de neuf, plus un
Camion
de 5 tonnes, en parfait état. 11010
S'ad. au bur. de l'«Impartial»

2me Feuille L'IMPARTIAL 2me Feuille

Manies et déceptions

Amateurs de reliques...

On va vendre un chapeau de Napoléon, je ne dis pas le chapeau de Napoléon, car le grand empereur en eût plusieurs et je crois que sept ou huit sont parvenus jusqu'à nous. J'ajoute même que si on pouvait faire le recensement de tous les chapeaux que des collectionneurs de bonne foi pensent avoir appartenu à Napoléon, on arriverait à un nombre beaucoup plus grand. Toute relique susceptible de devenir populaire n'est pas longue à être pourvue d'un double ou de beaucoup plus. N'a-t-on pas vendu, durant le siècle dernier, plus de cinq cents cannes de Ferney, sous le fallacieux prétexte qu'elles avaient appartenu à Voltaire ? Des touristes anglais ou américains ont emporté, moyennant trente francs, ce qui faisait alors cinq dollars, ces souvenirs de l'auteur de « Candide », comme d'autres ont cru faire une merveilleuse découverte en achetant la perruque de Voltaire pour cent francs. Or, on en a vendu plus de trois cents. Il n'y a que la foi qui sauve.

Est-il besoin de répéter qu'il n'y a pas de reliques de Shakespeare ? Sans vouloir entrer ici dans les détails de la controverse, désormais fameuse, de la paternité des oeuvres dites de Shakespeare, il faut bien admettre que la vie de l'homme portant ce nom, nous est totalement inconnue. On a retrouvé, à grand pein, quelques signatures maladroites du «barde» de Strafford sur l'Avon. Comment, dans ces conditions, croire que la canne qui, récemment fut vendue à Londres, avec une mention : «Appartint à Shakespeare » avait été réellement la propriété de l'auteur du «Songe d'une nuit d'été.»

Il y a quelques années, on découvrit à Suitterfield, près de Strafford, une petite armoire en chêne, qui fit naître bien des convoitises et des discussions. L'un des panneaux portait l'inscription suivante, formée au moyen de clous de cuivre à tête plate « 1585 — Je l'ai sciée, je l'ai clouée, je l'ai sculptée, William Shakespeare ». Les experts pâlirent sur l'inscription pour finalement constater que l'écriture de l'inscription datait du siècle dernier. L'armoire était donc l'oeuvre d'un mystificateur.

Des experts examinèrent aussi une lettre que Shakespeare était supposé avoir écrite à un prince italien, son contemporain et qui, oujourd'hui appartient à une dame de l'aristocratie anglaise. Après un examen minutieux, on constata que la lettre était une empreinte en taille-douce et non un manuscrit.

Plus fort encore ! En 1895, à Edimbourg, dans une vente publique, on a adjugé, sur une forte enchère, à un amateur, le mousquet de Robinson Crusoë. Cette anecdote humoristique prouve à quel point est grand l'amour des collectionneurs, pour n'importe quel objet ayant appartenu à une célébrité. L'intérêt historique ne joue pas le rôle principal, c'est une espèce de fétichisme, comme le montrent bien quelques autres anecdotes.

Lorsque le Tzar résidait à Paris à l'ambassade de Russie — que ces temps sont lointains, — un monsieur très correct tenta de séduire le maître d'hôtel de l'ambassade, pour obtenir de lui, à prix d'or, un petit morceau d'une des côtelettes que Sa Majesté laisserait entamées et le côté drôle de l'histoire, c'est que le monsieur très correct n'était autre qu'un socialiste notoire.

Le président Carnot visitait le palais de Fontainebleau, un jour où il pleuvait abondamment, On a vu des rois portant des parapluies, un président peut donc, lui aussi, s'armer de cet ustensile démocratique et protecteur. Le parapluie fut laissé à l'entrée du palais où un monsieur bien mis, profitant d'un instant où tout le monde semblait fort occupé, le prit, avec hâte et vénération. Mais quelqu'un, dans la suite protocolaire, vit le geste : immédiatement arrêté, le voleur fut conduit au poste où l'on constata que c'était un Anglais du meilleur monde. Il avait pris le parapluie comme « un dociument very courious pour son collectionne... » Après avoir fait relâcher cet enragé collectionneur, M. Carnot lui fit cadeau de son parapluie.

Il y a environ trente ans un Anglais se promenait fièrement sur la plage de Boulogne, coiffé d'un chapeau canotier qu'il n'aurait pas cédé pour une fortune. Son couvre-chef était, en effet, confectionné uniquement avec des pailles ou chalumeaux ayant servi au prince de Galles, le futur Edouard VII pour l'absorption de boissons glacées.

Et pour réunir tant de fétus, notre collectionneur avait, pendant deux ans, suivi le prince dans toutes ses villégiatures.

Vers l'an 1780, on fit, aux environs de Sens, des fouilles importanes dans les ruines situées à la Motte du Ciar ou Mont de César. Déjà on avait découvert de nombreuses pièces de monnaies, lorsqu'un jour de congé, l'entrepreneur impatient s'en va seul visiter les fouilles. Il y découvre un morceau de fer couvert de rouille. Il l'emporte avec soin, parle de sa trouvaille, On vient examiner l'objet, on en discute, on s'épuise en mille conjectures sur son âge, mais l'entrepreneur fixe victorieusement la chose, décidant que ce doit être la cuiller à pot de Jules César. Il ne lui donne plus d'autre nom, il fit confectionner une étiquette calligraphiée où les mots s'étalaient orgueilleusement. Mais l'ouvrier principal revient d'un voyage. Il est perplexe et décontenancé.

— J'ai perdu mon évidoir à la Motte du Ciar, c'est une espèce de houlette qui me sert à vider les trous que je creuse pour faire jouer la mine... mais la voilà...

Il désigne au malheureux entrepreneur collectionneur la prétendue cuiller à pot de Jules César, suspendue au mur, en belle place, dans le petit musée des Antiquités.

Et cela me rappelle une histoire contée par Eugène Labiche, dans une de ses pièces... Mais tout le monde la connaît.

Paul-Louis HERVIER.

A TRAVERS L'ACTUALITÉ

Les grandes eaux de Versailles

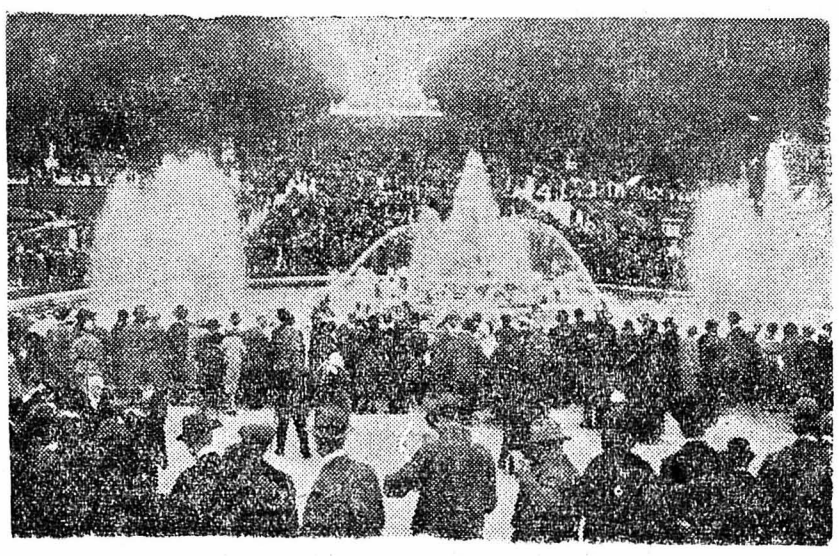

Elles attirent en ce moment une multitude de spectateurs. Voici le bassin de Neptune tout empanaché d'écume.

La vie pratique

Les méfaits de la teinture d'iode

La teinture d'iode a au point de vue chirurgical, un succès aussi éclatant que mérité. L'antique médicament qui, pendant des années avait donné des résultats constants toutes les fois qu'il s'agissait de faire, une réaction énergique sur l'organisme, qui était un adjuvant des plus certains toutes les fois qu'il s'agissait de combattre avec rapidité les affections du larynx, de la poitrine, des articulations, toutes les fois qu'il était urgent d'arrêter promptement une inflammation aiguë ou chronique, des névralgies, des douleurs, ayant toujours merveilleusement répondu à ce qu'on lui demandait, a fini par passer grâce aux illustres travaux du professeur Reclus, de l'oubli où quelques savants l'avaient relégué au premier plan et a conquis la place qu'il devait scientifiquement occuper.

Et, comme antiseptique, comme aseptique, la teinture d'iode a donné des résultats aussi merveilleux que possible.

Or si, depuis quelques temps, l'emploi de la teinture d'iode en tant que médicament antiseptique a donné quelques déboires, cette faillite momentanée n'est due nuellement à la teinture d'iode elle-même, mais surtout et uniquement à son mode d'application.

La teinture d'iode appliquée sur les plaies, les lésions cutanées, les solutions de continuité épidermiques et les mille et mille cas où l'on se trouve obligé de recourir immédiatement à un antiseptique sûr, rapide, énergique, pour être d'une efficacité absolue doit être d'une fraîcheur complète, préparée le jour même et n'avoir pas séjourné dans un flacon plus de quelques heures, surtout si ce flacon n'est pas bien bouché à l'émeri.

Toutes les fois que le chirurgien ou le père de famille fait usage de teintures d'iode comme antiseptique ou aseptique, lorsqu'il s'agit d'une plaie à soustraire aux contages des agents extérieurs il faut que cette teinture d'iode soit :

1. Préparée le jour même avec de l'alcool de très bonne qualité à 90°.

2. Il faut employer non la teinture d'iode du codex, vendue par tous les pharmaciens sous ce nom, mais une teinture spéciale. La teinture d'iode du codex à 1/10 est trop concentrée, trop forte, elle nuit, plus qu'elle n'est utile ; c'est une teinture préparée à raison de 1 gramme d'iode pour 15 c. c. d'alcool à 90°, qui est dans ces circonstances d'une efficacité absolue.

3. Il faut enfin savoir que l'iode et l'alcool s'évaporent d'une façon inégale et que si elle est conservée dans un flacon mal bouché, c'est-à-dire sujet à l'évaporation, la plus innocente des teintures d'iode peut devenir dangereuse et provoquer des accidents graves.

Donc, en résumé, la teinture d'iode est un médicament d'une valeur scientifique, antiseptique et thérapeutique absolue. mais il faut qu'elle soit faible en teneur d'iode, qu'elle soit préparée à peu près au moment de s'en servir et qu'elle ne soit mise qu'à la portée des mains expérimentées.

G. VARIN.

Propos divers ou d'été

On ne peut guère prévoir le sort que le peuple réserve à la nouvelle loi fédérale sur les automobiles. Selon que les adversaires de l'auto la voteront pour embêter les automobilistes, ou la repousseront pour se venger d'eux mieux encore, la loi passera ou ne passera pas.

En tout cas les accidents se multiplient de façon effrayante et les automobiles ont ces temps une mauvaise presse. On se plaint aussi amèrement des pétarades diurnes et nocturnes des chevaliers de la vitesse et de l'échapement libre.

Seulement j'ai idée qu'il n'y a pas grand chose à faire ni contre le bruit ni contre les accidents. Les autos et motos veulent aller vite, à tout prix, témoins ces deux Italiens qui tirent des coups de revolver sur l'auto qui ne les laisse pas passer. Et quant au bruit, la jeune génération sportive trouve que plus ça pète fort plus c'est beau.

Il fallait voir ça aux dernières courses Neuchâtel-Chaumont ! Malgré une pluie battante, il y avait foule compacte sur plusieurs kilomètres de la route et tout particulièrement aux contours dangereux, là où on avait chance de voir une belle culbute ou une belle embardée. Et les favoris de ce public enthousiaste étaient ceux dont les machines faisaient la plus impressionnante pétarade.

Il est possible que l'automobilisme soit impopulaire chez les gens d'âge rassis, mais la jeune génération ne jure que par les as du guidon et du volant ; même que la course de Chaumont dimanche dernier, a eu pour conséquence imprévue de décimer cruellement les auditeurs du catéchisme.

Que dis-je décimer ? ce n'est pas assez ! Les gamins de Neuchâtel tant nationaux qu'indépendants, ont biffé le caté avec toute la cohésion de prolétaires conscients et organisés. Les pasteurs et moniteurs se sont trouvés devant des auditoires presque exclusivement féminins, tous les gamins avaient filé aux courses. Et les fillettes pas plutôt lâchées, se sont du reste empressées d'y courir aussi, malgré la pluie persistante.

Et toute cette jeunesse serait désolée qu'on empêchât le bruit, — c'est justement ça qui est beau !

Jenri GOLLE.

La Chaux-de-Fonds

Une exposition canine à La Chaux-de-Fonds.

Nous avons déjà parlé de la grande exposition canine qui s'organise à La Chaux-de-Fonds pour le dimanche 11 juillet.

Nous apprenons que les deux Manèges ont été assurés pour cette manifestation, de sorte que les chiens seront à l'abri, dans de vastes locaux. De spacieux «boxes» seront à la disposition des éleveurs et même les « rings » pour les jugements seront à couvert.

Ce sera la première fois qu'une exposition canine aura lieu à La Chaux-de-Fonds et nous pensons que de toute la Suisse romande et aussi de la Suisse alémanique, exposants et visiteurs arriveront nombreux à la grande cité montagnarde.

Concert public.

Demain, de 11 heures à midi, concert public au Parc des Crêtets par la société de musique La Lyre. (Direction M. W. Perret.)

Pharmacies d'office.

La pharmacie Descoeudres et l'officine I des pharmacies coopératives sont de service le dimanche 13 juin.

Communiqués

Appel aux automobilistes.

Quelle que soit la marque de voiture que vous désirez acheter, souvenez-vous qu'il existe en Suisse une industrie de la Carrosserie, qui, par la qualité, l'élégance de ses créations, ne cède en rien, bien au contraire, à la construction étrangère.

Il existe en Suisse des écoles spéciales pour l'éducation des jeunes gens désirant se vouer à cette industrie et, d'autre part, les industriels forment également des apprentis. Malheureusement, cette jeunesse sortie d'apprentissage est obligée de s'expatrier, malgré l'accroissement de l'usage de l'automobile.

En 1925 il est entré en Suisse plus de 8.000 voitures représentant 60 millions de francs qui sont allés à l'étranger. Sur ce nombre important de voitures il n'y en a eu qu'environ 300 qui ont été carrossées en Suisse. Z. H. 40219 L

Alors qu'avant la guerre cette industrie était florissante en Suisse et produisait même pour l'étranger, aujourd'hui la situation a complètement changé. Cet état de choses anormal, malgré l'accroissement de la consommation, est dû à l'insuffisance de protection douanière et, d'autre part, les pays étrangers qui sont actuellement nos fournisseurs, ont appliqué des restrictions pour protéger leurs propres industries, soit par des tarifs douaniers très élevés, soit par des interdictions d'importation des produits de l'industrie de la carrosserie.

Malgré le change élevé de certains pays, l'industrie de la carrosserie y est florissante, celle-ci étant protégéee contre l'étranger.

En achetant à l'étranger n'oubliez pas que votre argent est exporté et, par conséquent, ne profite pas à l'économie nationale.

Automobilistes, dans la mesure du possible, faites construire votre carrosserie en Suisse, vous aurez une voiture à votre goût, selon vos idées, la qualité et les dernières créations.

En favorisant l'industrie nationale vous aurez sauvegardé votre propre intérêt. 11465

Le Fakir To Rhama, l'irrésistible dompteur de fauves.

Le Fakir To Rhama qui a débuté hier soir à la Scala, a soulevé la curiosité des spectateurs, émerveillés du pouvoir de ce personnage étrange. Jamais une attraction n'intéressa le public à un tel point. Le numéro d'ailleurs est très bien présenté.

Une cage spacieuse qui occupe la vaste scène de la Scala est le théâtre des formidables expériences du Fakir, qui exerce sa puissance de fascination sur des lions, des crocodiles, des aigles, choisis parmi les plus beaux spécimens.

A certains moments la hardiesse du Fakir n'a d'égal que l'effroi du spectateur. Quant à ses démonstrations d'autosuggestion, elles sont simplement stupéfiantes. Aussi nous nous faisons un devoir d'engager nos lecteurs à aller voir cette attraction absolument unique au monde.

Représentations tous les soirs à 8 h. 30 jusqu'à jeudi. Matinée dimanche à 3 h. 30.

La Ruée sauvage au Moderne.

La délicieuse artiste Lois Wilson, l'héroïne de la «Caravane vers l'Ouest», a trouvé dans «La Ruée Sauvage » l'occasion de mettre en valeur ses qualités de tendresse et d'émotion. Ce roman d'aventures d'une réalité saisissante est en même temps une page d'histoire. Les dernières convulsions d'une race qui ne veut pas périr sont rendues avec un sens aigu de la vérité. « La Ruée Sauvage » est le plus grand événement cinématographique de l'année. Le serment solennel des guerriers, la débacle sur la glace où chevaux, cavaliers, fourgons éventrés s'enchevêtrent dans un désordre de panique et surtout la ruée sauvage des troupeaux de bisons affolés qui renversent tout sur leur passage, sont des scènes vraiment vertigineuses dont la mise à l'écran semblerait impossible.

Représentation tous les soirs à 8 heures 30, jusqu'à jeudi. Matinée, dimanche à 3 heures 30.

Concert et kermesse à Bel-Air.

La société de musique La Lyre organise pour dimanche après-midi 13 courant, dans le spacieux jardin du Restaurant de Bel-Air, une grande kermesse, agrémentée d'un concert de choix. En plus d'un programme éclectique, d'attractions et de jeux divers, il y aura danse après-midi et soir avec le concours de l'excellent orchestre Ondina. Voilà de quoi passer agréablement son dimanche. Ajoutons que la danse aura lieu par n'importe quel temps, tandis qu'en cas de pluie le concert sera renvoyé à huitaine.

Une terrible menace.

Elle se trouve au chapitre quatorzième de l'Apocalypse, les versets 9 à 11 : « Si quelqu'un adore la Bête et son image et qu'il en prenne la marque sur le front ou sur la main, il boira, lui aussi, du vin du courroux de Dieu, versé pur dans la coupe de sa colère... » Qu'est-ce la Bête, et son image, et sa marque ? M. Dexter répondra dans sa conférence de dimanche le 13 juin, à 8 h. 15 du soir, à la salle de la rue du Temple-Allemand 37. Chacun est cordialement invité.

La Société de tir Le Grütli

rappelle son 2me tir militaire obligatoire qui aura lieu dimanche, dès 8 heures, au Stand.

Danse à Bel-Air.

Dimanche après-midi et soir, orchestre Ondina.

LA SCALA, La Chaux-de-Fonds

Pendant une semaine seulement, du 11 au 17 Juin 1926

Sur la Scène

LE FAKIR TO RHAMA

et sa Ménagerie

L'attraction la plus sensationnelle de l'époque

Unique au Monde

LE FAKIR TO RHAMA se livre aux expériences les plus stupéfiantes sa force de volonté n'a pas de limites

Il subit le supplice de la crucifixion, les membres traversés de pointes.

Sans armes, les mains libres, il pénètre dans la cage (dressée sur scène) où sont enfermés les animaux féroces. Par la seule puissance de son regard,

LIONS - LIONNES - CROCODILES - SERPENTS, etc

sont maîtrisés et rempent à ses pieds. 11499

LE FAKIR TO RHAMA est un phénomène exceptionnel.
Sa science et son pouvoir magnétique sont un mystère même pour les docteurs.

A l'Ecran

La Maison du Mystère

Grand Ciné-Roman interprété par MOSJOUKINE

Margré l'importance extraordinaire du programme, **prix ordinaires des places.**
Location ouverte tous les jours dès 9 heures. Téléphone **12.01**

Avis très important. **Un service d'AUTOBUS fonctionnera après chaque représentation pour les directions de: St Imier — Le Locle — Saignelégier — Les Ponts — Cernier. — Les personnes qui désirent faire usage des autobus sont priées de s'annoncer à la caisse en prenant leurs billets.**

MODERNE

Le Roi de la Prairie

ou

La Tragédie d'une Race

D'après le roman de ZANE GREY

LA RUEE SAUVAGE

interprétée par

Jack Holt — Lois Witson — Noha Beery
Raymond Hatton.

avec une figuration formidable, dont :

1500 Peaux-Rouges
2000 Bisons

Représentations tous les soirs, à 8 h. 30 — **MATINÉE Dimanche,** à 3 h. 30
à la SCALA et au MODERNE.

Pas de spectacles à l'APOLLO

PRODUIT DE GENERAL MOTORS

CHEVROLET

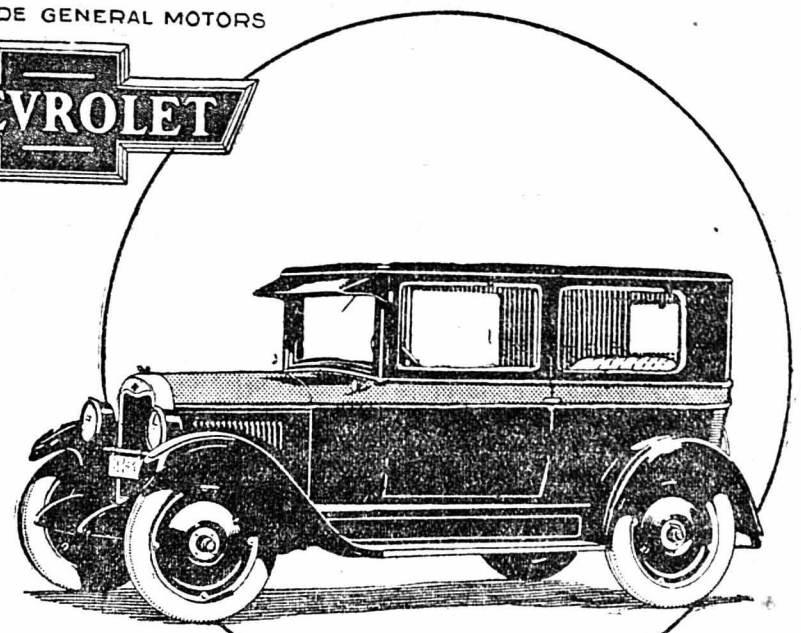

Encore Perfectionnée et Embellie -

Prix:
Touring Fr. 4850.-
Sedan „ 6150.-
Coach „ 5800.-
avec 5me pneu

La Chevrolet nouvellement perfectionnée offre un rendement qui n'a encore été approché par aucune voiture de bas prix.

Elle a plus de douceur, plus de flexibilité, plus de rapidité, d'accélération, plus de confort et ces qualités en font la plus parfaite des voitures que Chevrolet ait jamais construites. 11467

Parmi les perfectionnements mécaniques, il faut citer: les nouveaux PISTONS à CARCASSE LÉGÈRE qui assurent au moteur un travail très doux, L'ÉPURATEUR D'AIR et le COUVERCLE DES SOUPAPES D'UNE SEULE PIÈCE qui protègent efficacement toutes les surfaces de frottement de la poussière et des substances abrasives, prolongeant ainsi la vie de votre voiture. Celle-ci a été embellie par le Duco en deux teintes des plus attrayantes.

Faites une promenade dans cette Chevrolet perfectionnée. Vous serez étonné, tant du confort que de la qualité et du rendement que vous ne croiriez trouver que dans une voiture beaucoup plus chère.

Pour votre facilité, votre distributeur arrangera le paiement différé par l'intermédiaire de la General Motors Acceptance Corporation.

DISTRIBUTEURS

EGGIMANN & BAUDÈRE, Avenue de Pérolles, Fribourg

ÉLÉGANCE QUALITÉ ÉCONOMIE

Salon International de l'Automobile

et du Cycle

J H. 50743 c. 10900

Genève - 10-20 Juin

Les billets simple course à destination de Genève, émis par une gare des C. F. F., du 15 au 20 juin, donnent droit au retour gratuit dans les 4 jours, mais au plus tard le 22 juin, à condition d'avoir été timbrés au Salon. — La surtaxe pour trains directs sera perçue pour le retour.

Hôtel du Grand Sommartel

Dimanche 13 juin

BAL

Bonne restauration
Se recommande, **Ch. BRAUEN.**
11538

Restaurant du Gurnigel

à 35 minutes des CONVERS

Dimanche 13 juin

BAL - BAL

Bonnes consommations.
Jeu de boules entièrement neuf
Se recommande, **H. MAURER.**
11525 Téléphone **102**

Séjour de repos

Chambre et Pension
Belle situation. Prix modérés

H. Belrichard
BEVAIX (Neuchâtel) 9900

Séjour de vacances

dans jolie villa avec jardin; très bonne nourriture. Prix modérés.

Mlles Hemmeler
Peseux 11102

Restaurant PRETRE

On boit bon
On mange bien
0242 Téléphone **22.46**

Société des Amis des Arts

La Chaux-de-Fonds

XXVIIIme Exposition au Musée des Beaux-Arts

RUE DE L'ENVERS 38

Entrée: **1.—** du **5** au **18 Juin** inclusivement.
0.50 du **19 Juin** au **4 Juillet.**

Des actions de Fr. **5.—**, donnant droit d'entrée permanente à l'Exposition et au Tirage de la Loterie finale d'œuvres d'art, pourront être souscrites à l'entrée du Musée, dès le **Samedi 5 juin,** à 16 heures. P 21805 C 10886

Heures d'ouverture: **La semaine de 10 à 12 h. et de 13 à 17 h**
Le dimanche, de 9 à 12 h. et de 14 à 17 h.

Exposition Danoise

d'Art appliqué

A LA CHAUX-DE-FONDS sous le patronnage de l'Ecole d'Art, du **6** au **20 Juin 1926**

Bâtiment du Nouveau Musée

Ouverte **la semaine** de 10 à 12 heures et de 13 à 17 h.
le dimanche, de 9 à 12 h. et de 14 à 17 h. 11158

Entrée: 50 cts. P 30087 C

Avant d'acheter un **Terrain à bâtir**

voyez la situation agréable et ensoleillée des terrains bien orientés du

Crêt-Rossel

avec jolie vue étendue sur le Jura. Tramway pour la gare à proximité immédiate. **Prix très avantageux**

Le Secrétaire Galant. Un volume. — En vente à la Librairie Courvoisier, Rue Léopold-Robert 64.

3me Feuille **L'IMPARTIAL** 3me Feuille

L'actualité suisse

Après la catastrophe d'Altdorf

BERNE, 12. — (Resp.). — L'Agence Respublica apprend que le Département militaire fédéral n'était pas encore en possession vendredi après-midi d'un rapport détaillé sur les causes des deux explosions survenues mercredi et jeudi de cette semaine à la fabrique de munitions de la Confédération à Altorf. Le rapport est attendu de manière à ce que M. Scheurer puisse répondre lundi soir au Conseil national, à l'interpellation Bringolf, de Schaffhouse.

Les premiers résultats de l'enquête

Selon l'Agence télégraphique suisse, des résultats de l'enquête faite jusqu'ici, il ressort que l'accident qui a eu lieu mercredi dernier à la Fabrique fédérale de munitions à Altdorf s'est produit de la façon suivante :

Les 4 victimes étaient occupées à la préparation d'une pièce dite « masse de fumée » qui doit servir à dissimuler par un brouillard artificiel, certains objets ou particularités du terrain, procédé qui a été très souvent employé pendant la guerre par les puissances en conflit. Des règles précises doivent être suivies pour cette préparation. Celle-ci exige tout spécialement que l'on observe l'ordre dans lequel les mélanges doivent être faits. Il semble que cette règle ne fut pas suivie. La masse de fumée représentant près de 200 kg. fit explosion.

En raison des obsèques des victimes, la Fabrique fédérale de munitions est restée fermée vendredi matin. Le corps de Greuter a été conduit à la gare, les autres ont été inhumés à Altdorf.

Notre commerce extérieur

BERNE, 12. — Au cours du mois écoulé, notre bilan commercial ne s'est pas amélioré. Nos importations atteignent 191,4 millions de francs et nos exportations (après déduction de l'or en barres) seulement 146,7 millions, de sorte que le solde passif de notre commerce extérieur ressort à 44,7 millions de francs ou 23,35 %. En comparaison du mois précédent, nos importations ont augmenté de 9,1 millions et nos exportations de 2,8 millions de francs. La diminution de nos exportations par rapport au mois de mai de l'année dernière est de 43 millions de francs en chiffre rond.

Comparativement au mois de mai 1925, l'importation des céréales a augmenté de 15,1 à 18,6 millions de francs. Quant aux exportations, on constate une diminution considérable en ce qui concerne nos principales industries; ainsi pour la soie, les exportations ont baissé de 48,8 à 27,8 millions de francs; pour le coton de 28,5 à 21,1; les montres de 31,1 à 18,9; et les machines de 15,1 à 13 millions de francs. Par contre, l'exportation du fromage à pâte dure a passé de 7,2 à 8 millions de francs et celle du lait condensé de 2,7 à 4,1 millions. L'exportation des matières colorantes, de l'aluminium et des produits pharmaceutiques a légèrement progressé en comparaison du mois précédent; par contre, les exportations de chaussure sont en diminution de près de 1 million de francs.

Le banquier Eggis facilite sa tâche au gouvernement de Fribourg

BERNE, 12. — **L'avocat de l'ancien banquier Eggis de Fribourg, communique qu'il a proposé au Conseil bancaire de la Banque d'Etat de Fribourg de faire examiner l'ensemble de la question par un tribunal d'arbitrage de 3 membres, étant donné que suivant les dispositions existantes une revision du jugement serait aujourd'hui absolument impossible.**

Le voleur à l'esbrouffe est arrêté

BERNE, 12. — (Resp.) — La police de Berne a arrêté à la place du Jubilé, un jeune homme qui avait volé à une femme, près du Marché, sa sacoche contenant une centaine de francs. Un ouvrier qui se trouvait par hasard à cet endroit, se lança à la poursuite du voleur qu'il put appréhender et remettre ensuite aux soins de la police.

Roulez, fromages

BERNE, 12. — (Resp.) — L'agence Respublica apprend que pendant le mois de mai 1926, l'exportation de fromage suisse et la vente à l'intérieur du pays ont enregistré une augmentation considérable. Toutefois l'union du fromage possède encore de forts stocks d'Emmenthaler, tandis que les fromages de Gruyère et les autres qualités sont presque épuisés. On prévoit pour les mois de juin et juillet une nouvelle augmentation de la vente du fromage, surtout en Suisse, étant donné que les hôteliers couvriront leurs besoins pour la saison d'été.

Une banque spéciale de prêts aux postiers

BERNE, 12. — (Resp.) — On étudie actuellement à l'administration des postes, la question d'acorder des prêts élevés à des fonctionnaires de l'administration postale, se trouvant dans une situation financière particulièrement précaire. L'administration des postes a adressé une demande aux associations du personnel, tendant à savoir si elles sont d'accord de répondre solidairement à ces prêts et de prélever les sommes nécessaires à ces prêts sur les intérêts ou même sur la fortune du fonds des timbres de bienfaisance.

Un futur referendum des fonctionnaires

BERNE, 12. — (Resp.) — Dans le cas où les Chambres fédérales accepteraient la nouvelle loi sur le statut et les traitements du personnel de la Confédération, une proposition serait présentée à l'assemblée générale des employés des télégraphes et téléphones, qui aura lieu prochainement à Schaffhouse, d'après laquelle le referendum devrait immédiatement être lancé contre cette loi.

Pour avoir conspué Mussolini

BERNE, 12. — On se rappelle l'incident survenu récemment à Bellinzone, au cours duquel des soldats licenciés avaient, en état d'ébriété, conspué Mussolini. Le département militaire fédéral a puni quatre d'entre eux à douze jours d'arrêts et un autre à quatre jours.

La famille de Hollande en Suisse

BERNE, 12. — La reine Wilhelmine, le prince consort Henri et la princesse Juliana partiront vendredi 18 juin pour un voyage d'agrément en France et en Suisse.

Un jeune cycliste se noie dans un canal sous les yeux de ses parents

INTERLAKEN, 12. — Traversant à bicyclette la promenade du canal à Interlaken, un jeune homme de 16 ans, fils de M. Steiner, agriculteur à Wilderswil, ayant heurté une pierre, tomba dans le canal sous les yeux de ses parents. Un temps assez long s'écoula jusqu'à ce que le jeune homme put être retiré. Toutes les tentatives faites pour le rappeler à la vie ont été vaines.

Une manifestation tumultueuse à Bâle

BALE, 12. — Une manifestation, organisée jeudi soir dans la grande salle de la Maison du Peuple par le parti socialiste à la mémoire de Matteotti, a été par moments très mouvementée.

Au début de la réunion, les communistes présents dans la salle ont demandé que soit limitée la durée des discours des orateurs socialistes, de façon à leur permettre de prendre aussi la parole. Les dirigeants de la manifestation, en tant qu'organisateurs de l'assemblée, s'y refusèrent.

Quand le premier orateur, conseiller national Zeli, voulut prendre la parole, les communistes chantèrent l'« Internationale » et quittèrent la salle suivis par la plus grande partie des participants à la réunion. Les communistes organisèrent alors dans la cour une manifestation propre de commémoration au cours de laquelle le député au Grand Conseil Dr Wieser et un orateur italien prirent la parole.

La navigation sur le Rhin

BALE, 12. — (Resp.) — L'agence Respublica apprend que les bancs de sable qui se sont formés sur le Rhin près de Istein, constituent, surtout quand les eaux sont basses, un obstacle sérieux à la navigation sur le Rhin. Le bateau « Ville de Bâle » n'a pas pu franchir ces bancs de sable lors de son dernier voyage Strasbourg-Bâle et a dû être remorqué par un autre bateau venu à son secours depuis Bâle. Dans les milieux compétents, on est d'avis que des travaux de réparations devraient être faits immédiatement près de Istein, avant que les travaux proprement dits de régularisation du Rhin, soient exécutés.

Le Tribunal fédéral et les annonces de journaux

LAUSANNE, 12. — A la fin de novembre et au commencement de décembre de l'année dernière un grand nombre de journaux de la Suisse allemande ayant publié une annonce lancée de Zurich et intitulée «Votre cadeau de Noël», ont été déclarés coupables de violation des articles 1 et 4 de la nouvelle loi fédérale sur les loteries. Un conflit de Tribunal s'éleva entre les autorités zurichoises et les autorités bernoises, au sujet de la compétence pour les poursuites à engager contre les journaux en question. Le Tribunal fédéral vient de trancher la question en ce sens que la procédure contre ces journaux doit se faire séparément par les autorités compétentes du lieu de leur publication.

Une puissante locomotive monophasée

GENEVE, 12. — Grâce à l'amabilité des Chemins de fer fédéraux, les essais de la locomotive électrique construite par les ateliers de Sécheron pour la Compagnie du Lœtschberg — locomotive dont nous avons déjà entretenu nos lecteurs et qui est la plus puissante machine monophasée du monde (4500 C. V.) — ont pu avoir lieu jeudi sur la ligne Genève-Nyon.

Ces essais, auxquels assistaient M. Brutsch, ingénieur en chef de la traction de la compagnie du Loetschberg, et M. Savary, ingénieur en chef de la traction du 1er arondissement des C. F. F., ont parfaitement réussi.

Mort dans le train

GENEVE, 12. — Vendredi après-midi, M. Gaspard Brupbacher, Zurichois, 73 ans, prenait le train de 13 h. 45 en gare des Vollandes pour se rendre à Annemasse. Arrivé à destination, comme le septuagénaire ne descendait pas du wagon, des employés l'interpellèrent, croyant qu'il dormait. Le vieillard ne bougeant pas, ils s'approchèrent et constatèrent qu'il avait cessé de vivre.

En Cour d'Assises

Le procès Toscanini-Stamm

ZURICH, 12. — (Resp). — Lundi prochain, commencera, à Pfäffikon, la session d'été de la cour d'assises zurichoise. Une des affaires importantes dont elle aura à s'occuper, est l'action intentée par le célèbre Maestro Toscanini, directeur de l'orchestre de la Scala de Milan, contre l'imprésario Stamm, qui avait été arrêté, on s'en souvient, à fin juin de l'année dernière, sur dénonciation de M. Toscanini, pour escroqueries. On se souvient que le grand concert de Toscanini à Zurich avait été renvoyé à la dernière heure, à la suite de l'arrestation de l'imprésario Stamm. Le Procureur général soutiendra contre Stamm, l'accusation d'escroqueries pour une somme totale de Fr. 23.000. —. Ce cas sera jugé à partir du 21 juin et une trentaine de témoins seront appelés à être entendus par les deux parties en cause. L'accusation sera portée par le Procureur général extraordinaire, M. le Dr Spörri, tandis que l'accusé sera défendu par le Dr Enderlé, avocat à Zurich.

La mort tragique du vieux facteur

SCHWYTZ, 12. — M. Anton Kälin, 57 ans, de Seewen, revenant de l'Urwaengi par le raccourci sans danger de Seelisberg à Treib, a fait une chute sur les pentes herbeuses et tomba d'une façon si malheureuse qu'il subit des blessures internes. Ne pouvant se relever, il resta pendant toute la nuit exposé aux intempéries et a été retrouvé le lendemain matin sans connaissance. M. Kälin, qui avait été facteur pendant près de 40 ans à Seewen, a succombé le lendemain de l'accident.

Nouvelles de l'écran

LAUSANNE, 12. — La « Revue suisse du cinéma » apprend que l'exclusivité de la prise de vues du film de la Fête des Vignerons de 1927 sera probablement mise au concours au cours de l'hiver prochain.

Un guide valaisan est mort

ZERMATT, 12. — (Resp). — La mort du célèbre guide Moritz Inderbinnen a atteint tout le canton du Valais. Moritz Inderbinnen n'était pas seulement connu en Suisse, mais aussi à l'étranger, parce qu'il avait effectué des ascensions très dangereuses dans la région de l'Himalaya et au Canada, Inderbinnen avait accompagné le fabricant de champagne, M. Mumm dans ses voyages audacieux en Afrique.

L'agresseur du comte Bethlen est gardé en prison préventive

GENEVE, 12. — Le Parquet de Genève vient d'être dessaisi de la poursuite pénale dirigée contre le journaliste Yvan de Justh. Le Procureur général de la Confédération, M. Staempfli, a avisé vendredi matin le Procureur général de Genève, M. Gras, d'avoir à maintenir Justh en préventive jusqu'à ce que le Conseil fédéral ait pris une décision, qui sera communiquée au Conseil d'Etat de Genève.

L'acte commis par Justh tombe sous le coup de l'article 43 du Code pénal fédéral qui prévoit une peine pouvant aller jusqu'à 2 ans de prison et 2000 francs d'amende.

Si le gouvernement suisse décide d'appliquer l'article 43, Justh comparaîtra alors devant les Assises fédérales qui se réuniront à Genève. Il est possible que le gouvernement hongrois demande l'extradition de Justh qui est condamné par défaut, à Budapest, à deux ans de prison, pour détournements,

Les journaux et les personnalités politiques sont unanimes à condamner l'attentat commis à Genève sur la personne du comte Bethlen, président du Conseil des ministres.

La direction du parti socialiste publie une déclaration dans laquelle elle condamne l'insulte faite au chef du gouvernement.

« Les actes personnels, qu'ils viennent de droite ou de gauche, sont tous préjudiciables à la lutte politique. »

Le comte Andrassy qui, comme on le sait, est un des adversaires les plus acharnés du comte Bethlen, déclare que l'attentat atteint et offense, par dessus la personne du comte Bethlen, toute la nation hongroise. Il faut espérer que la République suisse, comme aussi la Société des Nations, donneront à la nation hongroise et au comte Bethlen une pleine satisfaction.

Chronique jurassienne

A Saint-Imier. — Décès de M. Ernest Droz.

M. Ernest Droz, qui vient de mourir à l'âge de 79 ans, était une figure bien connue à St-Imier. Sa vie qui fut mouvementée parfois, mérite d'être rapidement contée. D'origine neuchâteloise. M. Ernest Droz se trouvait à Besançon où il travaillait comme horloger, lorsque la guerre franco-allemande éclata en 1870. Ses sympathies allaient à la France. Il s'engagea sous les drapeaux français et fit la campagne. Lors d'un combat, il fut fait prisonnier par les Prussiens. Peu après, il se trouvait interné dans un camp de concentration. Il s'en évadait bientôt pour rejoindre, à travers mille obstacles, ce qui restait de son régiment. A la signature de la paix, il vint se fixer à St-Imier, où il s'est créé de nombreuses sympathies qu'il garda jusqu'à sa mort.

Chronique neuchâteloise

Aux Sociétés.

Les sociétés, écoles ou groupements qui ont l'intention de se rendre en course à l'étranger, sont avisés que la Chancellerie d'Etat fournit aux intéressés des formulaires spéciaux pour l'établissement des passeports collectifs, et tous renseignements nécessaires.

Nouveaux médecins.

Dans sa séance de ce jour, le Conseil d'Etat a autorisé à pratiquer dans le canton en qualité de médecin les citoyens :

Samuel Pétremand-Besancenet, domicilié à Peseux.

Willy Racine, domicilié à Neuchâtel.

Nomination.

Le Conseil d'Etat a nommé le citoyen Emile Oppliger, agriculteur à la Grand'Combe sur Cernier, aux fonctions d'inspecteur du bétail de ce cercle, en remplacement du citoyen Louis-Arnold Bourquin, décédé.

La Chaux-de-Fonds

La réception de nos gymnastes.

Les sections de gymnastique l'Ancienne, l'Abeille, les Hommes et les sous-sections de dames l'Abeille et l'Ancienne, sans oublier la Société d'éducation physique l'Olympic qui participent à la Fête cantonale de gymnastique à Cernier rentreront par train spécial qui arrivera en notre gare à 20 h. 55. Immédiatement après un cortège conduit par la Musique militaire «Les Armes-Réunies» parcourra les principales rues de notre ville pour se rendre au Stand où aura lieu la réception officielle. Nous prions les Sociétés affiliées au Groupement de bien vouloir envoyer une délégation avec la bannière. Rendez-vous à 20 h. à la Croix d'or.

Communiqués

Variétés au Cercle ouvrier.

Les membres du Cercle et leurs familles apprendront avec plaisir que le Comité a engagé les deux couples de danseurs, Ruth van Hogenotorp, ballerine de toute première force avec Reo Rainer et Les Morenos, le charmant couple de danseurs espagnols.

Au Cinéma-Simplon.

Film d'aventures et de cirque « L'Hélice vivante ». Selff boxeur complète ce superbe programme.

Brasserie Ariste Robert.

Venez tous entendre l'as des comiques Acarius qui sera chez Ariste pour trois jours seulement.

Brasserie de la Serre.

Dimanche, dès 15 et 20 heures, danse publique ; orchestre Le Muguet.

Bulletin météorologique des C.F.F.

du 12 Juin à 7 heures du matin

Altit. en m.	Stations	Temp. centig.	Temps	Vent
280	Bâle	11	Couvert	Calme
543	Berne	13	Nuageux	»
587	Coire	13	Qques nuages	Fœhn
1543	Davos	7	»	Calme
632	Fribourg	12	»	V.S.-Ouest
394	Genève	16	Couvert	Calme
475	Glaris	14	Nuageux	»
1109	Gœschenen	13	»	V. d'ouest
566	Interlaken	13	Qques nuages	Calme
995	La Chaux-de-Fds	11	Pluie	»
450	Lausanne	16	Couvert	»
208	Locarno	18	Qques nuages	»
338	Lugano	16	Très beau	»
439	Lucerne	14	Nuageux	V. d'ouest
398	Montreux	17	Qques nuages	Calme
482	Neuchâtel	13	Pluieprobable	»
505	Ragaz	14	Couvert	»
673	Saint-Gall	13	»	»
1856	Saint-Moritz	8	Qques nuages	»
407	Schaffhouse	14	Nuageux	»
587	Sierre	—	Manque	—
562	Thoune	15	Nuageux	Calme
389	Vevey	17	Qques nuages	»
1609	Zermatt	6	»	V.S.-Ouest
410	Zurich	13	Couvert	V. d'ouest

CORS Bien exiger CORRICIDE BLANC ROSANIS (nom et marque déposés) P-31727 C
Toutes Pharmacies et Drogueries 1078
Verrues — Durillons — Callosités — Prix fr. 1.25

LE STIMULANT
Apéritif au vin et quinquina
JH3420D 18.8

SUZE stimule l'appétit et facilite la digestion

Restaurant Ariste Robert

Ah! enfin le voilà
mais pour 3 jours seulement, 12, 13, 14

ACARIUS

L'AS DES COMIQUES dans ses Créations
(Fou-rire)
Venez tous l'entendre

15143

ASTORIA

Samedi, Dimanche et Lundi **En Variétés**
Après-midi et soir

„Les Dolly Sisters"

célèbres danseuses qui ont fait courir tout Paris

Orchestre Viennois — Augmentation 30 ct.

Se recommande,
11411 **Walter ULRICH.**

Hôtel de la Poste

Tous les soirs

Grand Concert

donné par 16890

l'Echo du Gothard

Exposition Canine

aux

Manèges de La Chaux-de-Fonds
DIMANCHE 11 JUILLET

Dernier délai d'inscription :
25 juin
Programmes et Formulaires
à la
LIBRAIRIE WILLE

11435

Société de Tir „Le Grütli"

Dimanche 13 juin, dès 8 h. du matin

2me Tir militaire

obligatoire

Invitation cordiale à tous les tireurs ne faisant partie d'aucune Société. 11507

Se munir des livrets de service et de tir.

Le Comité.

Brevets d'invention

Marques de Fabriques -:- Mise en valeur d'inventions

A. Bugnion,

Ancien expert à l'Office fédéral de la Propriété Intellectuelle

Corraterie 13, Genève Téléph. **Stand 79.20**

M. Bugnion se rend toutes les semaines dans le canton de Neuchâtel. — Rendez-vous sur demande. JH 30900 D 715

Automobile „Diatto"

Les automobiles „Diatto" ont remporté un succès remarquable dans le canton à la **Course Neuchâtel - Chaumont**

Ier, **Edmond VON ARX**, sur 2 litres tourisme, voitures de série.

Ier expert, **Alfred BOTTA**, sur 3 litres, voiture de première marque, rapide, solide, durable et confortable.

Edmond VON ARX, agent, cantons Neuchâtel et Berne 11267

A LOUER

pour Octobre 1926

Dans quartier tranquille et belle situation, à louer un **logement** de 5 pièces, plus une chambre indépendante, chambre de bains, chauffage central. — Dans la même maison et sur le même palier, est à louer également un **logement** de deux grandes chambres et cuisine, plus une chambre indépendante. Chauffage central. Ces deux logements sont à louer ensemble ou séparément. Grand jardin. Cour et dépendances spacieuses. — S'adresser par écrit sous chiffre **M. H. 10942**, au Bureau de l'Impartial. 1094

Crémerie **Au CHALET** **BEAUREGARD** s/Le Locle Téléphone 515 PRIX MODERES

Depuis le Crêt-du-Locle comme du Locle monter dans le 8e pâturage. A 35 min. des 2 Gares.

La Soie

11577

Toujours plus en vogue doit être à la portée de -- toutes les bourses --

Mais malgré tout, dans chaque article, n'achetez pas le prix mais la qualité.

Si vous voulez être servis en toute confiance --- adressez-vous ---

AUX SOIERIES LYONNAISES

5, Rue Léopold-Robert, 5 Téléphone 14.18

Maison du Peuple
RESTAURANT

Tous les Samedis
Soupers aux TRIPES

Menus à Fr. 2.30 et Fr. 3.-

Dimanche: Dîners et Soupers
depuis Fr. 2.30

Plats du jour 11118

Hotel-Restaurant de la Balance

Dimanche le 13 Juin **Souper à fr. 3.50**

Potage à la Reine. — Hors-d'œuvre varié.
Volaille au riz sauce suprême. — Pommes nouvelles.
Meringues Chantilly.

Cuisine soignée oo *Cuisine soignée*

11567 Se recommande, **JEAN KÖNIG.**

Salle de Conférences

Rue du Temple-Allemand 37

DIMANCHE 13 JUIN, à 20 h. 15

Conférence de M. Dexter

TEXTE : *11441*

Si quelqu'un adore la Bête et son image et qu'il en prenne la marque sur le front ou sur la main, il boira du vin de la colère de Dieu.

Invitation cordiale **Invitation cordiale**

Commerce International de fourrures

SCHMID FILS

Fourreurs - NEUCHATEL

Allo 9.53 Maison fondée en 1870 Allo 9.53

Conservation des fourrures pendant l'été
(Assurances et toutes garanties)

Commandes, transformations et réparations aux prix d'été

J H 4211 J 9646

Menus de luxe et ordinaires. Imprimerie COURVOISIER
Exécution rapide et Livraison à prix modérés.

Grande Vente de Sandales

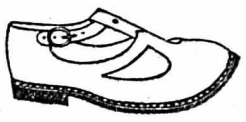

Sandales flexibles, brunes empeignes, 2 semelles, 2 coutures, Ia qualité

No. 18-21	22-26	27-29
Fr. 5.90	6.50	7.80
No. 30-35	36-42	43-46
Fr. 8.80	10.80	12.80

NOUVELLE CORDONNERIE
KURTH & Cie
2 - RUE DE LA BALANCE - 2 11192
LA CHAUX-DE-FONDS

Le superbe appartement 11168

2me étage, Balance 10

5 chambres (dont 3 immenses), 1 salle de bains, grand corridor, superbe cuisine. La préférence sera donnée à celui qui achètera le salon. Au pignon grand atelier pour peintre, photographe, etc., avec chambre.

Rue Jaquet-Droz 31, à louer 2 belles chambres indépendances. — S'adresser au bureau Edmond MEYER, rue Léopold-Robert 68.

Toitures
Revêtements de façades
Revêtements intérieurs
JH 6032 Z 2737

Fête Cantonale de Gymnastique
CERNIER

On demande pour dimanche,
10 sommelières
pour servir à la Cantine. — S'adresser à la **Boule d'Or, La Chaux-de-Fonds.**
P 1648 N 11431

Remonteurs de finissages

pour pièces 10 ½ lignes, «Robert», qualité soignée, sont demandés de suite. Eventuellement, remonteurs de rouages et remonteurs de mécanismes. - Ouvriers qualifiés sont priés de faire offres écrites à Case postale 16297. 11524

Remonteurs
de Finissages et Mécanismes

habiles et consciencieux, **sont demandés** de suite par Fabrique de la ville. 11558
S'ad. au bur. de l'«Impartial»

Compositeur-Typographe
cherche place

de suite ou époque à convenir. Offres écrites sous chiffre **C. T. 11468**, au Bureau de l'Impartial. 11468

Pour le 31 Octobre 1926,
A LOUER

Pignon

de 2 pièces, cuisine et dépendances, rue de la Serre 25. - S'adresser, entre 11 h. et midi, ou à partir de 18 heures. P 30218 10285

CULTES DE LA CHAUX-DE-FONDS

Eglise Nationale

Dimanche 13 Juin 1926

Grand Temple. — 9 h. 30. Culte avec Prédication et installation de M. le pasteur Henri Pingeon comme pasteur titulaire.
11 h. Culte pour la jeunesse.
Abeille. — 9 h. 30. Culte avec Prédication, M. W. Corswant.
11 h. Culte pour la jeunesse.
Eplatures. — 9 h. 45. Culte avec prédication, M. Ed. Waldvogel.
11 h. Culte pour la jeunesse.

Ecoles du dimanche à 11 heures dans les Collèges de l'Abeille, de la Charrière, de l'Ouest, Primaire, de la Promenade et au Vieux-Collège.

Eglise Indépendante

Temple. — 9½ h. du matin. Culte avec Prédication, M. Perregaux.
11 h. Catéchisme.
Oratoire. — 9½ h. du matin. — Culte avec Prédication. M. von Hoff.
Chapelle des Bulles. — 2½ h. Culte.
Salle du Presbytère. — 9 h. du matin. Réunion de prières.
Mercredi 8¼ h. du soir. Etude biblique.
Ecoles du Dimanche, à 11 heures du matin, à la Croix-Bleue, aux Collèges de la Charrière et de l'Ouest, au Vieux-Collège, à l'Oratoire, à Beau Site, au Sentier et à Gibraltar.

Deutsche Kirche

9½ Uhr. Gottesdienst.
11 Uhr. Taufen.
11 Uhr. Kinderlehre,
11 Uhr. Sonntagschule im Collège Primaire.

Bischofl. Methodistenkirche, rue du Progrès 36

9¾ Uhr. Gottesdienst.
15 Uhr. Töchternbund.
Mittwoch 20½ Uhr. Bibelstunde.

Eglise catholique romaine

SALLE ST-LOUIS (Rue du Temple-Allemand 26)

7 h. Première messe. — 8 h. Deuxième messe, sermon allemand. — 9 h. Messe des enfants, avec instruction.
9¾ h. Office, sermon français.
20 h. Vêpres et bénédiction.

Eglise Catholique chrétienne

Dimanche 9¾ heures. Messe chantée. — Mercredi 18½ h. Catéchisme.

Evangelische Stadtmission (Kapelle, rue de l'Envers 37)

Sonntag um 10 Uhr. Gottesdienst.
Sonntag 15 Uhr. Gottesdienst v. Herrn Prediger Breitenstein.
Töchterverein um 16 Uhr.
Mittwoch 20½ Uhr. Bibelstunde.
Freitag 20½ Uhr Jünglings und Männerverein.

Société de tempérance de la Croix-Bleue

Samedi 12, à 20 heures. (Grande Salle). Réunion d'Edification et de Prières. Messages de l'Evangile pour le cœur humain. CLXVI. « Dévastation et Reconstruction », (M. de Tribolet.)
Dimanche 13. à 20¼ h. Réunion habituelle, présidée par M. de Tribolet, Agent. Sujet : « La femme de Lot ».

Armée du Salut (Rue Numa-Droz 102)

7 h. matin. Prière. — 9½ h. matin. Sanctification. — 11 h. matin. Enfants. — 8 h. soir. Réunion d'appel.

Eglise Adventiste du 7me jour.
(Temple Allemand 37)

Samedi 9¼ h. Ecole du Sabbat.
» 10¼ h. Culte.
Mardi 20¼ h. Réunion de prières.
Vendredi 20¼ h. Etude biblique.

Etudiants de la Bible

Jeudi 20 heures. Réunion publique.
Dimanche 10 h. Culte. Rue du Rocher 7 (Cercle des Abstinents).

Les cultes des différentes autres Eglises ne subissent aucun changement.

☞ *Tout changement au tableau des cultes dont nous parvenir le JEUDI soir au plus tard.*

MIMA

Il n'y a qu'ça

pour laver du linge fin

FRÉDÉRIC STEINFELS · ZURICH

J. H. 6201 Z. 10102

Jardin du Restaurant de Bel-Air

DIMANCHE 13 JUIN 1926, dès 14 ½ h.

GRAND CONCERT ET KERMESSE

organisés par la

Société de Musique LA LYRE

(Direction : M. W. PERRET)

jeux divers — Concert au Jardin — BAL dans la grande salle

— ENTRÉE LIBRE —

Après-midi et soir

DANSE avec l'Orchestre **ONDINA**

La danse aura lieu par n'importe quel temps, tandis qu'en cas de pluie la kermesse sera renvoyée à huitaine. 11564

SOCIÉTÉ DE MUSIQUE LA LYRE.

Bel-Air

Dimanche 13 Juin 1926

après-midi et soir, 11549

DANSE

ORCHESTRE ONDINA

Chaussures pour Enfants

Souliers à boucles

box noir, belle qualité

26-29	30-35
15.—	17.50

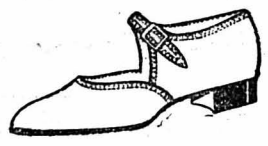

Richelieu à lacets

box noir

26-29	30-35
14.90	15.—

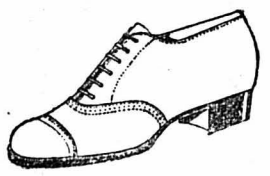

Souliers à brides

box noir

26-29	30-35
14.50	16.50

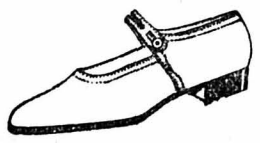

SODER-von ARX Chaussures

Maison de confiance. 11378 2, Place Neuve

Voyageur

expérimenté, de toute moralité, bien introduit auprès de la clientèle horlogère. au courant des travaux de bureau, employé dans maison depuis nombre d'années (partie annexe de la montre) **cherche emploi** analogue. — Association dans industrie non exclue. — Offres écrites, sous chiffre **A. N. 10959**, au Bureau de l'IMPARTIAL. 10959

Vous grandirez

de plusieurs centimètres jusqu'à l'âge de 30 ans grâce au Système J. H. Smithson. JH-50804-c **Hommes et femmes** qui souffrez d'être petits et qui désirez grandir, écrivez de suite en joignant timbre pour réponse à Case Eaux-Vives 49, Genève, vous serez contents. 11513

Groupement des Sociétés locales

Réception

des Sociétés de gymnastique l'ANCIENNE, l'ABEILLE et les HOMMES, ainsi que de la Société d'éducation physique L'OLYMPIC, et Sections de dames « Abeille » et « Ancienne », rentrant de la Fête cantonale de gymnastique de Cernier.

Dimanche 13 Juin 1926, à 20 h. 55 (8 h. 55)

Les Sociétés affiliées au Groupement sont priées de se faire représenter à la réception par une délégation avec la bannière.

Rendez-vous à 20 h. (8 h.), à l'Hôtel de la Croix-d'Or. 11601

Le Comité.

MAISON du PEUPLE - La Chaux-de-Fonds

Variétés

Samedi, soir - **Dimanche**, après-midi et soir

En Variétés:

Ruth van Hogendorp

Prima Ballerina avec **Reo RAINER**

LOS MORENOS, Bailes Españoles 11581

Entrée libre — Invitation cordiale aux membres du Cercle et à leurs familles. — Entrée libre

Variétés

CERCLE OUVRIER

REVUE INTERNATIONALE DE L'HORLOGERIE

XXIme année

ABONNEMENTS

1 an . . Fr. 10.—

6 mois. . » 5.50

Numéros-spécimens gratuits

On s'abonne à toute époque

Compte de chèques postaux Nº IVb. 528

Téléphones 11.55 et 3.95

Paraît le 1er et le 15 de chaque mois

à LA CHAUX-DE-FONDS (Suisse)

MÉTROPOLE DE L'HORLOGERIE

PÉRIODIQUE abondamment et soigneusement illustré, la REVUE INTERNATIONALE DE L'HORLOGERIE est l'organe d'information par excellence pour tout ce qui touche à la branche de l'horlogerie, à la mécanique, à la bijouterie et aux branches annexes. Publie toutes les nouveautés intéressantes, brevets d'inventions, etc., etc.

Administration : La Chaux-de-Fonds (Suisse)

Avis aux propriétaires d'automobiles

Mécanicien-électricien s'occuperait de l'entretien, lavages et réparations électriques, à domicile. Travail consciencieux et **prix modérés**. — Ecrire à Case postale **10410**. 11318

Bonne Sommelière

parlant les deux langues, est demandée pour Restaurant de la ville. 11329

S'ad. au bur. de l'«Impartial»

Fabrique d'horlogerie du **Jura Bernois** engagerait de suite un bon 11469

Acheveur

petites pièces ancre, ainsi qu'un bonne

Régleuse

plats, connaissant la mise en marche. Travail assuré pour personnel capable. — Offres écrites, sous chiffre **L R 11369**, au bureau de l'IMPARTIAL 11369

Sertisseurs

sont priés de faire offres, avec tous derniers prix pour grandes séries, en 5 1/4, 6 1/2, 8 3/4 et 10 1/2 lignes. — Ecrire sous chiffre **K. R. 11450**, au Bureau de l'IMPARTIAL. 1450

On demande un jeune ouvrier

boulanger

connaissant la pâtisserie.

S'adresser à la Boulangerie **ZURKAUF. St-Imier.** — Téléphone **7**. 11569

Terminages

8 3/4 lignes, Ancre, **seraient sortis** à ouvriers capables. — Offres écrites avec prix, sous chiffre **X. P. 11527**, au Bureau de l'IMPARTIAL 11527

Profitez tous

d'une occasion exceptionnelle : Excellentes **lames de rasoirs „PALLAS"** genre Gillette, fabrication suisse, **sont envoyées** contre remboursement, à toutes personnes en faisant la demande. Dépositaire unique pour la Suisse : **DUCOMMUN.** Case **10238**, La Chaux-de-Fonds. Prix, fr. **2.**— la douzaine. Port en plus. 11478

Toute demande d'adresse d'une annonce insérée dans L'IMPARTIAL doit être accompagnée d'un timbre-poste pour la réponse, sinon celle-ci sera expédiée non affranchie.

Administration de l'IMPARTIAL

CLINIQUE DES 20285

Plumes - Réservoir

Bon Fonctionnement

RÉTABLI

PAPETERIE WILLE

Goûtez-le!!!...

et vous comprendrez pourquoi l'apéritif de marque **«Diablerets»** est celui préféré du monde entier. Seules des fleurs et herbes toniflantes de nos Alpes servant à sa fabrication. JH 31800 D. 9080

Au Bon Marché

Rue Léopold Robert 41

Piccolo depuis fr. **3.15**

Tabliers en tous genres

Swæters - Barboteuses

Lavallières - Cols - Cravates

Camisoles - Caleçons

Combinaisons-Jupons

Soie - Coton - Laine

Bas, Gants, Chaussettes

Nouveautés - Bonneterie - Mercerie

Prix très avantageux

Dépôt au Locle : Mme Nicolet, Tourelles 29.

VISITEZ 9186

pour

Vos MEUBLES

Charles Ochsner

Ebéniste

Charrière 42 Téléphone 22.35

La Fabrique **Bulojewel**, rue Jacob Brandt 61, demande pour de suite ou époque à convenir

Régleur-Retoucheur

connaissant la montre à fond, place stable et bien rétribuée. — Références exigées. 11610

Belle Propriété à vendre

dans localité du **Vignoble neuchâtelois**, 10 minutes d'une station de Tramways et de deux Gares de Chemin de fer. **Maison de maître, 14 chambres,** eau et électricité, écurie avec remise pouvant servir de garage, basse-cour, jardin d'agrément, potager, serre, parc, forêt. vue exceptionnelle, situation tranquille. — Pour renseignements, s'adresser Etude **Louis Thorens**, notaire, à **Neuchâtel.** Concert 6. 11605

Hôtel Bellevue, Mauborget

(Jura 1200 m.) **OUVERT DÈS LE 15 JUIN.**

Idéal pour séjour d'été. Vue incomparable. Cuisine soignée.

Pension depuis Fr. **7.50**. - Téléphone 5. - Garage.

JH-35799-L 1159) **Famille QUINCHE.**

Cinéma Simplon

Chaque soir, à 20 heures 30, jusqu'à **Jeudi 17 Juin**

Samedi et **Dimanche**, **MATINÉE**, à 15 h. 30

SEFF boxeur

désopilant comique en 2 actes.

L'Hélice Vivante

sensationnel drame d'aventures et de cirque avec **Lee PARRY**

Dès **Vendredi 18 Juin** 11589

La Vengeance de l'Aigle blanc

Prochainement : **Napoléon et le Jeune Médarde.**

UN CRIME !

C'EST DE SE REFUSER LE SAMEDI

l'excellent Gâteau au fromage

dès 16 heures 11612

ou

les succulentes Tripes nature

dès 19 heures

CHEZ „FIDELE"

Grand Restaurant de la Boule d'Or

Chacun sait où c'est

Brasserie de la Serre

Grande Salle du 1er étage

Dimanche 13 Juin 1926

dès 15 et dès 20 heures

Danse publique

Orchestre „LE MUGUET"

Entrée libre. *Bonnes Consommations.*

11608 Se recommande. **A. FUCHS**, propriétaire.

Spécialité de 4121

PASTILLES de Jus gommé

pour Maux de gorge et Enrouements

SEUL FABRICANT

A. GURTNER, Confiseur, Place Neuve 10 Téléphone 40

Le postiche est une science.

La coiffure est un art.

LES POSTICHES N. CAILLAUX

sont un mélange de science et d'art

Envoi du catalogue contre timbre de 20 ct.

N. CAILLAUD

expert-posticheur coiffeur

GRAND-CHÊNE 7 **LAUSANNE**

JH30678c **MÉDAILLE D'OR** 11592

Nouveauté

Liseuse Automatique

Agrafe mtéallique munie d'une feuille de caoutchouc. Le signet change automatiquequement de page à mesure que l'on feuillette le livre et lorsqu'on ferme celui-ci, il se trouve invariablement à la place désirée

Prix : **45** ct.

A la Librairie-Papeterie Courvoisier

Rue Léopold-Robert 64

Vis-à-vis de la Grande Poste 8431

Boucherie Sociale

Tripes cuites à fr. 1.50 la livre 11212

LAPINS **Gnægis cuits**

HOTELS - PENSIONS - VILLEGIATURES - PROMENADES - EXCURSIONS

St-Blaise HOTEL-PENSION du Cheval Blanc

(Montreux Neuchâtelois) **Albert RITTER, propr.** Téléphone **7.** OF-779-N 10601

Cuisine soignée. Cave renommée. Pension à toute heure. Grand garage moderne dans l'établissement. Bains du lac. Buts de promenade. Grande salle pour noces et Sociétés. Jardin ombragé. Séjour agréable. Prix modérés.

Valangin Confiserie-Pâtisserie Chr. WEBER

TEA-ROOM

Entrées : En face de l'Hôtel du Château et par le jardin vis-à-vis de la station du Tram. **Salles pour Familles et Sociétés.** — Café, Thé, Chocolat, Glaces. JH. 1288 J. 6426

Zwiebacks hygiéniques au malt. Téléphone 7.48

Estavayer-le-Lac

Si vous voulez faire un séjour agréable, venez à l' **HOTEL-DE-VILLE** à

Prix de pension : de Fr. **5.**— à Fr. **7.**— **par jour. Pension soignée.** Grandes salles. Jardin ombragé. **Fritures. Vins de premier choix.** Rabais pour Sociétés et Ecoles. Garage. Bains et plage à proximité. Téléphone **11.** JH-798-Y 9676

E. ESSEIVA-BUCHS.

Grand Hôtel des Narcisses à CHAMBY s/Montreux

Cure de repos, promenades ravissantes. - Cuisine soignée ! Pension complète à partir de Fr. **12.**—. JH-50736-C 10899

Sous la même Direction que le

GOLF-HOTEL à MONTREUX.

AUVERNIER Hôtel Bellevue

Séjour d'été agréable. — Vue magnifique — Grand jardin ombragé. — Prix de pension depuis fr. 7.—. Restauration à toute heure. — Spécialité de Poissons du lac. — Menus spéciaux pour sociétés et repas de noce.

Téléphone No **2** 10982 **A. CLERC & Fils**, Prop

LES RASSES sur Ste-Croix

Jura Vaudois 1200 m. alt

Le Grand Hôtel est ouvert

Course idéale pour le Tourisme

Grande Terrasse Vue superbe

Cuisine très soignée. — Cave renommée.

F. Z. 964 N. 10408 **Ed. Baierlé & Fils.**

Séjour-Repos „Le Nid" MARIN

Belles chambres. Confort. Grand verger. Situation tranquille et à l'abri de la poussière. 8043

(Neuchâtel) **Prix modérés**

Château de Courgevaux sur Morat

Agréable séjour de campagne. — Chambres confortables, grand parc, beaux ombrages, cuisine soignée. — Prix modérés.

11075 **Mme Ziegenbalg-Taverney.**

CHANTEMERLE s/CORCELLES (Neuchâtel) Joli but de promenade !

Consommations de 1er choix. Jeu de quilles remis à neuf. FZ 867 N

8112 Ouvert les dimanches et jours fériés. **E GERBER.**

Montagne de Douanne

Lac de Bienne

Téléphone : DOUANNE 7

Kurhaus altitude 874 m.

Lieu de séjour idéal, situation magnifique. But d'excursion. Prix Fr. **7.**— à **9.**—. Prospectus.

Sœurs Wullschleger. JH. 1339 J. 7865

Coffrane HOTEL de la COURONNE

- Restauration chaude et froide soignée. - Dîner, Souper sur commande Charcuterie de campagne. Bons vins.

11426 Prix modérés. Se recommande. **G. Gutknecht**

Hôtel de la Croix-Blanche, Cressier.

Resrauration chaude et froide à toute heure. Vins du pays. Charcuterie de campagne. - Salles pour noces et Sociétés. - Jeu de quilles. H-1112-J 3030 Tél. **16.** Se recommande, **A. STAEGER-MERZ.**

Le Café-Restaurant du THEATRE NEUCHATEL

Place du Port

est renommé par sa cuisine soignée. **Poisson du lac et nombreuses spécialités de saison.** Etablissement confortable. Salles à manger au 1er. **Terrasse. Tea Room. CONCERT.** Téléphone **6.19.** F.Z.947 N. 9818 Se recom **Chr. SCHWEIZER.**

Yverdon-les-Bains Hôtel de la Prairie

Maison de famille de 1er ordre. Cure combinée (boisson et bains) pour toutes manifestations arthritiques. Séjour de camp. idéal. exc. tennis. Garage box. Restaurant. Téléph. **65.** **R. Sueur-Rohrer**, prop.

Douanne HOTEL de l'OURS

LAC DE BIENNE

Salles rénovées. Terrasse couverte. Prix de pension, dep. fr. **7.**—. Spécialité : **Poissons frits.** Vins de Douanne. Garage. Tél. **15**

Se recommande au mieux, **E. Hubler-Salzmann.**

FH. 10199 J. 10224 Chef de cuisine.

Estavayer-le-Lac Hôtel de la Fleur de Lys

— Cuisine renommée —

Poissons du lac, Charcuterie de campagne. Séjour agréable

Arrangements spéciaux pour familles et sociétés. Grand jardin ombragé avec vue unique sur le lac. JH799Y

Téléphone **48.** 9677 **Jean PULVER-RUBEY**, prop

FAOUG — (LAC DE MORAT) — Hôtel-Pension du CERF

Séjour d'Eté. Chambre et Pension à **Fr. 6.**—. Situation tranquille à proximité de grandes et belles forêts. — Bains du Lac. — Belle plage. — Canotage. — Pêche. — Jardins ombragés. — Salles pour société et familles. — Restauration à toute heure. Poisson. — Charcuterie de campagne. — Garage. JH 808 Y 10148

Se recommande. **Famille GNHEM-CHRISTINAZ.**

Montmollin Hôtel de la Gare

800 m. d'altitude

Vue magnifique sur le lac et les Alpes. Forêts de sapins Air salubre. Beaux ombrages. Nombreux buts de promenade. **Fr. Imhof**, propriétaire.

Morat Restaurant de la Brasserie

Grand jardin ombragé, à côté du château. Vue sur le lac et le Jura. — Restauration et Caves soignées. — Recommandé p. sociétés et Ecoles. Télé. **8.** **A. Bohner.** propr.

J. H. 810 Y. 10146

Prêles Hôtel Mon-Souhait

Etablissement de séjour et pour Sociétés 6115

Prospectus **Se recommande.**

JH-1282-J **O. SUTTER**, propr.

Lac de Thoune

Thoune, Goldiwil, Hilterfingen, Oberhofen, Gunten, Sigriswil, Merligen

Saison du printemps, d'été et d'automne

Navigation à vapeur - Chemin de fer au bord du Lac - Funiculaire au Beatenberg - Grottes du St-Beat - Promenade auprès du Lac Tennis, Golf, Sports nautiques, Vie de bains.

Prospectus par les **Bureaux officiels de renseignements locaux.** ainsi que par la **Société trafic du Lac de Thoune.** JH-2375-B 6198

Bains salins HÔTEL DE LA Couronne au Rhin, Rheinfelden

Guérit les maladies de femmes et d'enfants. Maladies cardiaques. Névralgies. Goutte. Rhumatisme. Anémie. Convalescence. — Superbe jardin tranquille au bord du Rhin.

J. V. DIETSCHY, Propr. JH 6384-Z 5981

FENIN Hôtel-Pension de Commune

Séjour agréable - Pension soignée

Pour sociétés et écoles : prix réduits.

Grande salle. Tous les dimanches, **Poissons du lac** Excellents **Diners** à prix modérés. Tous les **Jeudis Sèches** au beurre, **Gâteaux** à la crème et aux fruits. FZ 845 N 8830

Café — Thé — Chocolat

Charcuterie de campagne. — Consommations de 1er choix. Pour les dîners s'annoncer le samedi soir.

Téléphone 15. Se recommande, **Ch. ALLEMANN.**

Concise (Vaud) Hôtel - Pension - de la Gare -

Pension soignée

Séjour agréable et tranquille. — Vue sur le Lac. — Prix de pension depuis Fr. **6.**—. — Auto-garage. — TELEPHONE No **8.** F.Z. 943 N 9657 Se recommande. **J. WIRTH.** propr.

Boudry Restaurant de la Gare C.F.F.

Grande terrasse et jardin ombragé. Consommations de 1er choix.

Restauration chaude et froide à toute heure. Repas pour Sociétés et Ecoles sur commandes. Se recommande. JH-1317-J 7921

Téléphone **30** Famille **Karlen-Böni.**

Estavayer-le-Lac Hôtel Pension du PORT

Séjour d'été (à proximité de la plage et du débarcadère) Tranquillité absolue. Arrangement pour familles. Grand jardin ombragé pour Sociétés et Ecoles. Cuisine française renommée Spécialités : **Jambons et Saucissons du Jays. Poissons frits** à toute heure. Prix modérés. Téléph. **32.**

H 821 Y. 10977 **G. REY-PURRY.**

Visitez le LAC BLEU

unique en son genre. Station du Chemin de fer du Lötschberg. La perle des Alpes bernoises. JH 2596 B 11261

PETIT CORTAILLOD Hôtel-Pension du VAISSEAU

près du port Téléphone **92**

Séjour agréable Pension soignée. — Bain du lac. — Canotage Pêche. — Grand jardin ombragé pour courses scolaires. Belles salles pour sociétés. Restauration à toute heure. Spécialités : **Poisson** et **Charcuterie de campagne.** **Vins 1ers crûs.** FZ 858 N 8409

GEORGES DUCOMMUN, propriétaire-viticulteur.

BATEAUX A LOUER

Boîtes argent

Pour un travail Soigné et à prix modéré, **adressez-vous** à l'**Atelier de Pollissage** et **Finissage** de boîtes argent

Mo. E. CARETTI

succ. de Mme Vve Ls. BURGAT, Côte 17, **Neuchâtel.** Téléphone **10.99.** FZ 969 N. 10492

Th. FREY

Premier-Mars 5

Fr. 58.—

Facil. de paiement.

10174

Fiancés

Si vous voulez un **beau mobilier.** à des prix très avantageux, adressez-vous en toute confiance, à l'Atelier d'ébénisterie **Jämes JAQUET, Collège 29A.** Téléphone **25.17.** 13190

Briquettes „UNION"

Houille et Cokes

Prix réduits pour livraison **Mai** et **Juin**

Jean COLLAY

Tél. 14.02 **Terreaux 15** 8997

Omega 1926

Première marque anglaise

10 mois de crédit

2 HP. Omega	Fr.	**875.**—
3 HP. Jap.	Fr.	**1295.**—
5 HP. Jap.	Fr.	**1550.**—
3½ HP. » Jap. T. T.		»
Super-Sport	Fr.	**1750.**—

Motos d'occasion, bas prix. Catalogue 1926 gratis. Représentant demandé — **Garage Central L. Ischy-Savary. Payerne**

Helvetia

est la machine à coudre idéale. — J. GIRARDIN Représentant, rue du Puits 29

"WINTERTHOUR"

Société d'Assurance sur la

VIE

à Winterthour

— Agence générale —

R. WYSS, Neuchâtel

M. **Ed. Jeanneret, Inspecteur, Rue des 22 Cantons 39,** La Chaux-de-Fonds. P 863 N

Téléphone **21.70**

NUSSA S'UTILISE SUR LA TABLE A L'EGAL DU MEILLEUR BEURRE

JH 81690 D 8595

LE DIAPHRAGME Reinert

porte le nom „ REINERT „ sur la membrane vibrante ce qui lui donne une garantie absolue d'authenticité

Méfiez-vous de toute contrefaçon !

Les visiteurs des Foires de Bâle, Genève, Lausanne, La Chaux-de-Fonds, **savent tous** pour l'avoir entendu et comparé, que 10147

le „Reinert" est le meilleur des gramophones

Demandez à l'entendre, 50, Léopold-Robert. Banque Fédérale

Restaurant des Grandes-Pradières

Restauration chaude et froide à toute heure. **Charcuterie de campagne.** Vins de premier choix. **JEUX DE BOULES** remis à neuf. Se recommande, **Henri FREY-WYSSMULLER.** 11520

Vous trouverez de suite des

Peintres - Tapissiers Selliers - Gypsiers 5825

en faisant paraître une annonce dans *«L'Indicateur des places»* de la **« Schweiz. Allgemeine Volks-Zeitung »** à Zofingue. Tirage garanti de plus de 80,500 exempl. Réception des annonces jusqu'au mercredi soir. Retenez bien l'adresse exacte. JH 2369 B

Lits d'enfant

Poussettes de chambre au

Berceau d'Or

Ronde 11 5327

A vendre à YVONAND.

Joli Bâtiment

neuf, ayant deux logements et grand jardin. Prix. **22.000** francs. — S'adresser à M. **Adolphe Nobs.** **11371**

FIDUCIAIRE ET ORGANISATION DANIEL VUILLE

Téléph. 70.24 LAUSANNE 5, Pl. St-François

Expert-comptable, ex-fondé de pouvoir de la Fiduciaire Jeanrenaud & Hegnauer

Organisation administrative, commerciale et industrielle. — Prix de revient —

Inventaires — Bilans 11550

EXPERTISES - REVISIONS

Jeux de familles. Papeterie Librairie Courvoisier

SOCIETE DE 10468
BANQUE SUISSE
Capital Fr. 120.000.000 — Réserves Fr. 33.000.000
La Chaux-de-Fonds
Ouverture de Comptes-Courants
Livrets de Dépôt 4 %
Lettres de Crédit sur la Suisse et l'Etranger
Valeurs de Placement
ACHAT - VENTE
ORDRES DE BOURSE
en Suisse et à l'Etranger
Garde et Gérance de Titres
Location de Coffres-forts (Safe Deposit)
ACHAT ET VENTE DE MÉTAUX PRÉCIEUX
Or - Argent - Platine

T.S.F.

Grumbach & Cie
Parc 24
LA CHAUX-DE-FONDS
Installations complètes
Toutes pièces détachées
Prix modérés 6183
Démonstrations sans engagement sur rendez-vous

Ebénisterie soignée
10 b, rue de la Balance 10 b
H. RIESEN
Tous genres de MEUBLES sont entrepris à des prix avantageux. 10333
Réparations - Transformations

Pourquoi comptons-nous plus de JH 3146 S 2250
20.000 dames
parmi nos clients? Parce qu'elles savent que leurs
BAS déchirés
sont réparés de façon irréprochable aux prix de 65 ct. (avec trois paires ont fait deux paires) ou réparés pour fr. 1.10 avec du tricot neuf et solide. Un essai et vous serez aussi notre fidèle cliente. Ne coupez pas les pieds.
Fabrique de réparations de bas, Flums 219 (St-Gall)

Cuisinière, êtes-vous pressée?
Un potage Maggi est fait en cinq sec.
1 bloc pour 2 assiettes : 15 cts. JH5667z 10974

Banque Fédérale
Société Anonyme
La Chaux-de-Fonds
Siège social: Zurich
Comptoirs:
Bâle, Berne, Chaux-de-Fonds, Genève, Lausanne, St-Gall, Vevey, Zurich
Ouverture de Comptes créanciers et débiteurs.
Changes. Achat et vente de monnaies étrangères.
Avances sur Titres.
Placement de Fonds.
Ordres de Bourse.
Matières Or et Argent.
Location de Coffres-forts.
— Toutes opérations de Banque. —

Névralgies
Influenza
Migraines
Maux de tête
Cachets
antinévralgiques
Matthey
Soulagement immédiat et prompte guérison. 3453
La boîte: Fr. 1.80
dans les trois Officines des Pharmacies Réunies, La Chaux-d-Fonds.

A vendre Antique, beau meuble, 3 corps, noyer, massif, conservation parfaite. — S'adresser à M. G. Pasquali, rue de l'Hôtel-de-Ville 38. 11296

Le sourire
est la plus jolie parure de la femme
Aussi chaque femme l'a vraiment ce sourire, qui la rend jolie, quand elle fait une visite à
Mme Marguerite WEILL
Rue Léopold-Robert 26 2me étage
et qu'elle admire:
le chic Ensemble (soit robe et manteau), en belle popeline, façon dernière nouveauté, Robe, longues manches, à Fr. 89.--
le manteau popeline soie à Fr. 69.--
le manteau mouliné, à Fr. 49.--
le manteau popeline cover, à Fr. 39.50
le manteau belle gabardine, façon groupe de 3 plis à Fr. 29.50
et qu'elle peut faire son choix dans tous ces modèles, qui n'existent que par une pièce et jamais en série.
Téléphone 11.75 11414 Téléphone 11.75

Société de Consommation
LA SAGNE
Le dividende aux actionnaires P 10260 Le 11517
5 %
et la répartition aux clients sur le pain
2 %
seront payés Mardi 15 Juin. au débit de la Société, de 8 h. du matin à midi et de 13 h. 15 à 18 heures.

A VENDRE pour cause imprévue, une jolie 11435
petite propriété
située à 15 minutes de la gare de Renens. Maison de 5 chambres et dépendances. Eau, gaz, électricité. Poulailler et clapier. Grand jardin potager, fruitier et d'agrément. Vue magnifique. Facilités de payement. — Pour plus de détails, écrire sous initiales H. A. Renens-Gare.

La Lessive L'INCROYABLE donne comme prime les plus belles serviettes

MARQUE DÉPOSÉE
L'INCROYABLE ne brûle pas le linge, mais au contraire le conserve
JH 32650 D 10853

Achetez la mach.,. Helvetia
Seule marque Suisse

Petits payements mensuels
Demandez nouv. prix réduits avec catalogue gratuit No 84
JH 5512 Lz 22461
Fabr. suisse mach. à coudre S. A.
Lucerne

Domaines bien conditionnés sont à vendre. — S'adresser à M. Courvoisier, Beauregard. 1111

Etat-Civil du 10 Juin 1926

NAISSANCES

Droz-dit-Busset, Gaston-Georges, fils de Gaston-Louis, ouvrier sur verres de montres, et de Nadine-Elise née Dubois, Neuchâtelois. — Kohler, Suzanne-Marthe, fille de Gottfried, agriculteur et de Louise-Elise née Murner, Bernoise et Neuchâteloise.

PROMESSES DE MARIAGE

Anex, Marcel-Louis, employé de chemin de fer, Vaudois, et Ducommun-dit-Verron, Hélène-Cécile, employée de commerce, Neuchâteloise. — Portenier, Louis, boulanger, Bernois, et Froidevaux, Marie-Henriette-Bernardette, coiffeuse, Saint-Galloise.

MARIAGES CIVILS

Maumary, Adrien-Jules, agriculteur, Neuchâtelois, et Marti, Olga, cuisinière, Argovienne. — Courvoisier, Fernand-Albert, faiseur de cadrans et Benoit Clara-Sophie, horlogère, tous deux Neuchâtelois. — Hertig, Paul-Léon-Armand, ciseleur, Bernois, et Schüpbach, Edwige-Laure, Bernoise et Neuchâteloise. - Matthey-de-l'Endroit, Paul-André, lithographe, et Jacot, Berthe, garde-malade, tous deux Neuchâtelois.

DÉCÈS

Bailiod, Louis-Adrien, fils de Louis-Philippe et de Louise-Anna née Robert, Neuchâtelois, née le 15 Juin 1863. — Grosjean, Charles-Auguste, époux de Bertha née Gnægi, Bernois, né le 14 Octobre 1856. - 6036. Fleuty, Louis-Jämes, époux de Lina née Brönnimann, Bernois, né le 30 Juillet 1875. — 6037. Roulet née Dubois, Rose-Laure-Clara, veuve en 2mes noces de Camille, Neuchâteloise, née le 15 avril 1852. - 6038. Jacot née Rossel, Rosalie, veuve de Paul-Ernest, Neuchâteloise, née le 27 Décembre 1845.

FEUILLETON DE *L'IMPARTIAL* 58

ADOPTÉE

PAR

Mary FLORAN

Il régnait un terrible silence.

— Je crains aussi une fracture du coude et peut-être une luxation de la hanche, dit encore le médecin, qui avait déshabillé Nadine à demi. Le plus pressant est fait, ajouta-t-il ; maintenant il faut la transporter.

— Où ? demanda alors Mme Serfaille.

— Au château, bien entendu, fit vivement Mme de Ferques ; chère madame Serfaille, vous la soignerez ici.

— J'aurais préféré l'avoir à la ferme, dit celle-ci, si toutefois cela n'est pas pour compromettre son état, car elle ne pourra rester ici bien longtemps...

— Pourquoi donc ? fit Mme de Ferques. Mais elle pourra y demeurer tant que ce sera nécessaire, tant qu'elle le voudra...

— Merci dit Mme Serfaille ; mais vraiment, si c'était possible...

— Mon Dieu, fit le médecin consulté par le regard anxieux de la pauvre mère, du moment où elle ne doit pas séjourner ici très longuement, plusieurs mois, peut-être, puisqu'en tout cas il faut encore la conduire au château, mieux vaut la transporter chez elle immédiatement, avant que la fièvre soit montée, pour lui épargner deux secousses.

On hésitait encore, lorsqu'on entendit le roulement d'une voiture. M. Serfaille arrivait avec Alexis, conduisant son grand break tout garni de matelas; morte ou vive, il venait rechercher son enfant.

Le médecin ne lui refusa pas de l'emmener. On coucha, avec mille précautions, la pauvre blessée dans la voiture, sa mère et le docteur y montèrent auprès d'elle ; et lentement, au pas des chevaux, pour éviter tout cahot on ramena dans la maison paternelle l'infortunée jeune fille qui, pour la quitter, quelques heures auparavant avait bravé l'autorité de sa mère.

XXIII

Lorsque Nadine, après neuf semaines de fièvre, de délire, de souffrances inconsciemment ressenties retrouva définitivement sa connaissance et sa raison, les choses passées se heurtèrent en son intelligence, nouvellement éveillée, dans un tel pêle-mêle, un chaos si confus, qu'avant d'oser parler, elle attendit, afin d'être sûre qu'un rêve n'abusait point ses sens.

Elle était couchée dans la petite chambre de Curgeon, dont elle reconnaissait la disposition et les objets familiers ; aux vitres, un buée légère témoignait du refroidissement de l'air extérieur et, par les carreaux de l'imposte, au-dessous de laquelle s'arrêtaient les rideaux, soigneusement tirés, elle voyait le squelette d'un grand tilleul dénudé et désert.

Le souvenir de son dernier réveil lui ramenait la perspective de ce grand arbre vert et feuillu où chantaient des oiseaux dont les joyeux ramages lui parvenaient par sa fenêtre, ouvert à l'air tiède et embaumé du matin.

Et il y avait donc bien longtemps qu'elle était couchée ?

Elle ferma les yeux pour mieux se rappeler.

Alors un cri presque, lui échappa au souvenir aigu, vivant d'une journée de soleil où elle était au château de Curgeon, et, nettement, elle vit, dans l'ombre de ses paupières closes, passer devant elle une belle jeune fille blonde, vêtue de blanc, montée à bicyclette, qui descendait avec une vitesse si vertigineuse que dans un mouvement involontaire, elle tendit les mains en avant pour l'arrêter, une allée étroite tournant entre des pelouses ombragées de massifs. Et, tout à coup, cette jeune fille était projetée dans les vitres d'une serre, on entendait un fracas épouvantable de verre brisé, de poteries mises en pièces, de branches cassées, puis plus rien. Et Nadine crut alors ressentir de nouveau les horribles douleurs déjà connues! dans le bras, comme un craquement terrible ; à la jambe, une sensation atroce de membre tordu ; à la tête, un choc horrible qui lui faisait à peu près perdre le sentiment, mais lui laissait percevoir pourtant sur son visage, son cou, ses mains, des hachures multipliées, comme celles d'un sabre frappant au hasard, précipitant ses coups avec férocité, et des piqûres sans nombre, aiguës, telles des aiguilles s'enfonçant dans ses chairs et y demeurant.

A cette évocation, elle frissonna et une sueur d'angoisse lui perla sur le front. Où, et quand avait-elle donc éprouvé ces souffrances-là? Elle voulut essuyer ses tempes humides... sa main rencontra un bandeau qui lui couvrait tout le haut et tout le côté gauche de la figure. Elle était blessée !... Celle qui était tombée là-bas, c'était donc elle ?...

Elle se rappela.... Oui, c'était elle et, peu après, elle eut, au milieu des souvenirs de sa fièvre, des lueurs de lucidité..... Elle retrouvait dans sa pensée la sensation d'une chose chaude, liquide et épaisse à la fois, qui s'échappait de son front et de son poignet et, goutte à goutte, l'inondait, l'empoisonnant de cette odeur fade, écoeurante, indéfinissable du sang versé ; et ensuite, d'un doigt fort et habile, appuyé sur sa plaie comme une main de fer, comprimant cette hémorragie et l'arrêtant. Puis, sur son visage déchiré, brûlant, la mémoire d'une impression de fraîcheur, d'apaisement causée par les compresses appliquées et celle, ensuite, d'être étendue dans un lit moelleux, d'y reposer ses pauvres membres endoloris, et de s'y endormir...

Oui, c'était bien elle qui avait été blessée à Curgeon. Qu'était-elle donc allée y faire ?

Peu à peu, la notion des choses lui revint complète ; elle vit comme dans un rêve ces dernières années : l'absence de sa marraine, l'amenant à Curgeon ; la recherche de Stanislas de Ferques ; son premier hiver mondain ; ses quasi fiançailles avec Hugues de Lauzan; puis le commencement de toutes ses déceptions: la mort de la marquise, sa marraine; le nouveau mariage du marquis ; son malencontreux séjour à Paris ; la naissance de la petite d'Histal ; la mort de M. d'Histal ; sa certitude d'être déshéritée ; l'abandon du vicomte de Lauzan ; son fol espoir, enfin, de reconquérir Stanislas, de l'épouser ; sa fureur, son dépit en apprenant son mariage, et la catastrophe qui en avait été la conséquence !

Repassant, dans la quiétude lassée qui suit les grandes maladies tous les événements de sa vie, ils perdaient un peu à ses yeux, maintenant, de leur acuité douloureuse, elle s'en souvenait comme d'un songe effrayant, se demandant seulement s'il était bien possible qu'elle eût traversé, souffert tout cela ! *(A suivre.)*

BADEN Bad-Hôtel-Jura -Bernerhof-
Maison exposée au soleil. Bains thermaux dans la maison. Cuisine au beurre soignée. Chauffage central. Auto-Garage. Prix modérés. Téléphone 2.15.
L. Flogerzi, propriétaire. OF-8765-B 5990

Excursions en Auto-Car

MODERNE (25 places)

S'adresser au GARAGE 11405

SCHNEIDER & ZOLLER

Commerce 85 Téléphone **21.35**

POUR LA FEMME

Toute femme qui souffre d'un trouble quelconque de la **Menstruation. Règles** irrégulières ou douloureuses en avance ou en retard. **Pertes blanches. Maladies intérieures. Métrite. Fibrome. Salpingite. Ovarite. suites de Couches.** retrouvera sûrement la santé rien qu'en faisant usage de la

JOUVENCE DE L'ABBÉ SOURY

uniquement composée de plantes inoffensives jouissant de propriétés spéciales qui ont été étudiées et expérimentées pendant de longues années. 24136

La **JOUVENCE de l'Abbé SOURY** est faite expressément pour toutes les maladies de la femme. Elle réussit bien parce qu'elle débarrasse l'intérieur de tous les éléments nuisibles; elle fait circuler le sang, décongestionne les organes en même temps qu'elle les cicatrise.

La **JOUVENCE de l'Abbé SOURY** ne peut jamais être nuisible, et toute personne qui souffre d'une mauvaise circulation du sang, soit **Varices. Phlébites. Hémorroïdes.** soit de l'**Estomac** ou des **Nerfs. Chaleurs. Vapeurs. Etouffements.** soit malaises du

RETOUR D'AGE

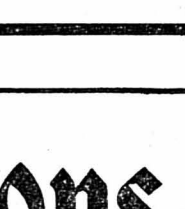

doit employer la

JOUVENCE DE L'ABBÉ SOURY

en toute confiance, car elle sauve tous les jours des milliers de désespérées. 6

La **JOUVENCE de l'Abbé SOURY.** préparée à sa Pharmacie **Mag. DUMONTIER**, a Rouen (France), le trouve dans toutes les pharmacies. Le flacon **3** fr. **50**

Dépôt général pour la Suisse: André JUNOD pharmacien, 21 Quai des Bergues à GENÈVE. JH-30430-D

Bien exiger la véritable **JOUVENCE de l'Abbé SOURY** qui doit porter le portrait de l'Abbé **SOURY** et la signature **Mag. DUMONTIER** en rouge.

Si vous souffrez

de maux de tête. migraines. névralgies. rhumatismes. maux de dents. règles douloureuses. ou de n'importe quelles douleurs, prenez les

POUDRES OMÉGA

remède des plus efficaces et supporté par l'estomac le plus délicat. 3455

Boîtes à fr. **2.**— et poudres d'essai à 25 cent. dans toutes les pharmacies.

Dépôt général:

Pharmacies Réunies

La Chaux-de-Fonds

Impôt fédéral de guerre

Avis important. — **Deuxième période**

Les contribuables qui n'ont pas encore payé la première annuité, échue le 15 novembre 1925, sont informés que des poursuites seront notifiées aux retardataires, pour le **1er juillet 1926**. Les paiements peuvent encore être effectués jusqu'à cette date, aux Préfectures et à la Banque Cantonale. L'annuité échue sera augmentée d'un intérêt de **5** % calculé dès le **15 décembre 1925**. OF-817-N 11173

Neuchâtel, le 5 juin 1926.

Administration cantonale de l'Impôt de guerre.

Vous aimeriez être

délivré des rhumatismes et de la goutte

Les massages, la chaleur et les bains n'apportent qu'un soulagement passager. Ils ne soulagent ou écartent la douleur que pour quelque temps, mais ils ne peuvent ni avoir ni faire un effet durable, car la goutte et le rhumatisme se trouvent dans le sang, ce sont des maladies des tissus de la peau. Les sels uriques en sont la cause. Une mauvaise composition chimique empêche son élimination et agit comme un poison sur les muscles et articulations. On obtient une guérison, non par des frictions, des bains ou des massages, mais par l'élimination du poison par le sang. Il faut guérir intérieurement et non extérieurement.

Depuis bien des années Gichtosint est prescrit par les médecins et recommandé par des médecins réputés dans les revues médicales. Si chaque malade ne connait pas encore suffisamment le Gichtosint, c'est qu'il n'a pas reçu des explications suffisantes.

Pour faire connaître et rendre accessible le Gichtosint au public en général, nous enverrons jusqu'à nouvel avis à chaque malade qui nous fera parvenir son adresse JH-10.001-St 11356

gratuitement et franco

une quantité suffisante de Gichtosint. Nous n'acceptons pas d'argent, mais nous espérons que tous ceux qui ont été délivrés de leurs maux, le recommanderont à leurs connaissances. Faites tout de suite un essai de cette offre qui ne vous coûte rien! Vous serez surpris du bon résultat!

Dépôt général: Pharmacie Horgen, 102

En vente dans toutes les pharmacies.

Attention

Le soussigné a l'avantage de porter à la connaissance des clients du 11530

Magasin de Primeurs A. AMBUHL

66, Léopold-Robert, 66

et du public en général, qu'il a repris pour son compte le commerce sus-indiqué. — Par un service prompt et soigné, avec des marchandises de choix, il espère mériter la confiance qu'il sollicite. Se recommande,

Jean BARBEN.

Service à domicile. Téléphone **18.30**

La Pharmacie Bourquin

à LA CHAUX-DE-FONDS

procure sur **demande toute spécialité Suisse ou Etrangère** 7655

Meilleur marché qu'en France

Voyez mes séries de

COMPLETS

Première série..
Complets jolie draperie
Fr. **35.—**

Deuxième série ..
Complets tissus fantaisie
Fr. **45.—**

Troisième série...
Complets drap d'Elbeuf
Fr. **59.—**

Quatrième série...
Complets gabardine
Fr. **79.—**

Cinquième série...
Complets Whip-cord
Fr. **99.—**

Grand choix de

Pardessus mi saison

Fr. 39.- 49.- 59.- 69.-

etc.

Manteaux imperméables

pour hommes et jeunes gens 10751

Fr. **29.—** et **39.—**

Chaque Monsieur trouvera dans la poche de son complet ou de son pardessus une jolie pipe comme cadeau.

MADAME

Marguerite WEILL

Rue Léopold-Robert 26

2me étage

LA CHAUX-DE-FONDS

Téléphone **11.75**

Termineurs

10 1/2 et 13 lignes, sont priés de faire offres, avec derniers prix, pour travail consciencieux. On fournit tout. — Ecrire sous chiffre **G. M 11451**, au Bureau de l'Impartial. 11451

Horloger

célibataire, connaissant la mise en boîte savonnette or, **est demandé** par Fabrique d'horlogerie. **Capacités exigées.** — Offres écrites sous chiffre **M. Z. 217.** à la Succursale de l'Impartial, rue Léopold-Robert 64 217

A crédit

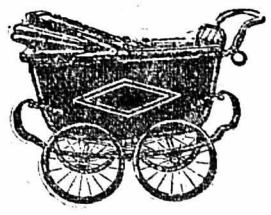

Landau

Caisse anglaise profonde, suspension courroies, bouclerie nickelée sur ressorts acier. Capote doublée, compas nickelés. Peinture à filet. Roues tout acier. Fabrication supérieure. 9857

Payable Frs. **10.-** par mois

Expédition dans toute la Suisse

E. Mandowsky

La Chaux-de-Fonds

Les Filets **Figarel** de Paris

— **Coiffure haute Nouveauté** —

Filets Sport Casquettes

Nouveauté pour le sport et la campagne.

Bandeaux Tennis.

Filets de toutes couleurs tous genres, depuis Fr. **1.25**. 10095

Voyez notre étalage

Parfumerie Dumont

on ne fait pas de choix.

Service d'escompte Neuchâtelois.

Boulangerie-Pâtisserie de l'OUEST

Rue du Temple-Allemand 111bis 4632

Voici la saison de la **rhubarbe** et des **fraises;** Ménagères, variez vos dîners par des **Gâteaux aux fraises** natures ou meringués, à la **rhubarbe,** aux **cerises,** aux **pruneaux,** aux **abricots,** à la **noisette,** aux **amandes,** que vous trouverez journellement frais chez moi.

N'oubliez pas non plus mes **Nouilles aux œufs.**

Tous les lundis, **gâteaux aux fromage** et **sèches au beurre** dès 9 heures et tous les autres jours sur commande.

On porte à domicile. *Téléphone* **5.15**

G. Bühler.

FIANCÉS

pour votre mobilier
vous ne regretterez jamais
de faire une visite
à la Fabrique de meubles

L. FROIDEVAUX & Cie

rue des Fleurs 24

La Chaux-de-Fonds

Téléphone 5.84

Demandez devis et projets

6385

Photographie Artistique H. MEHLHORN

Daniel-Jeanrichard 5. — Spécialité d'agrandissements.

Exécution de tous les genres de photographies d'un fini irréprochable. - Téléphone **9.46**

„A LA VIOLETTE"

Mlle C. BILLOD

- Corsets et Lingerie sur mesures -

Rue Léopold-Robert 58 La Chaux-de-Fonds

7492

Excellente Crème fouettée - aux fraises -

40 ct. les 100 grammes

à la Laiterie Moderne

SCHMIDIGER-BOSS 10633

— CHEZ —

JOSEPH

3, Cours de Rive - GENÈVE

Honan Shantung d'origine, coloris mode, largeur 85 cm. le m. **6.50** — **5.50**

Shantung Bois de Boulogne, n'a pas les irrégularités du Shantung chinois, coloris spéciaux pour la robe, grande largeur, le m. **8.90**

Toile de soie fil à fil, très beaux coloris pour la robe, grande largeur, le m. **6.50**

Crêpe drap pure soie naturelle, grain plat, qualité lourde pour robes blissées, tous les coloris et tons à la mode, larg. 100 cm. le m. **13.50** — **10.90**

Crêpe Lingerie la toute belle qualité, coloris spéciaux pour lingerie, largeur 100 cm. le m. **10.90**

Crêpe Schappe pour lingerie, jolis coloris, largeur 100 cm. **Occasion** le m. **6.50**

Royale bonne qualité, pour manteaux, grand choix de dessins et coloris, grande largeur, le m. **12.50** **10.90** — **9.50**

Ottoman pour manteaux, plusieurs genres de cotes, grande largeur le m. **12.50** **9.50**

Grand choix de

Bases de Robes et Nouveautés

Demandez Echantillons

JH-31022-D 11512

Etude G. Nicole, notaire, PONTS-DE-MARTEL

Vente aux Enchères Publiques d'un

Grand Domaine

La **Société anonyme des Marais des Ponts** fera vendre par voie d'enchères publiques le **lundi 5 Juillet 1926**, dès 14 h. 30 à l'Hôtel de la Loyauté, **aux Ponts**, le

Beau et Grand Domaine Agricole et Tourbeux

qu'elle possède aux Emposieux, près Les Ponts.

Ce domaine, d'un bon rapport, comprend un bâtiment de ferme et 100 poses neuchâteloises environ de bons prés et marais exploitables.

Entrée en jouissance: 1er Mai 1927.

Les Enchères auront lieu avec une mise à prix de Fr. 30.000.—

Pour visiter le domaine, s'adresser au Bureau de la Société aux Ponts, et pour les conditions de la vente au Notaire **G. Nicole,** au dit lieu. 11522

Faites vous-mêmes votre mélange!

de cette façon vous saurez ce que vous buvez 4/5 de café de malt Kathreiner-Kneipp. 1/5 de café d'importation donnent un café exquis, faible en caféine, café qui convient à tout le monde et qui vous fait faire des économies. Faites-en l'essai. 10403

Faites vous-mêmes votre mélange!

Avez-vous quelque chose à vendre? **Voulez-vous** louer un appartement? louer une chambre? **Cherchez-vous** une place? **Demandez-vous** des employés?

Mettez une annonce dans l'**IMPARTIAL,** journal le plus répandu de La Chaux-de-Fonds, dans le Canton de Neuchâtel et le Jura Bernois, **pénétrant dans tous les ménages de la Ville et environs et consulté tous les jours** par quantité de personnes de toutes conditions, à la recherche de renseignements utiles.

Tirage élevé **Abonnements d'annonces avec rabais** **Projets et Devis sur demande.**

A Crédit

Lit à 2 places

façon noyer, forme Louis XV ou moderne, 1 sommier, 1 trois-coins, 1 matelas, 1 duvet, 1 traversin, 2 oreillers

Payable Fr. **15.-** par mois et premier acompte

E. MANDOWSKY

La Chaux-de-Fonds

Léopold-Robert 8

C'est

à l'usage que notre literie est appréciée

A Crédit

PIANOS

à Queue

Bechstein, Pleyel

PIANOS droits

Bechstein, Burger et Jacobi, Schmidt-Flohr, Wolhfahrt, L. Sabel' Irmler, Ritter, Spaethe, Hain, Baldur, Schiedmayer & Söhne

aux prix fixés par les fabriques. — Garantie 5 ans — Livraisons franco - Facilités de paiements - Escompte au comptant.

Vente — Echange — Location

Witschi-Benguerel

22, Léopold-Robert 22, 11580

La Chaux-de-Fonds

Logement

Pour cause de départ, à remettre de suite ou à convenir, un logement de 3 pièces et alcôve éclairé, dans maison moderne, quartier de l'Ouest. — Ecrire sous chiffre **A. D. 11309,** au Bureau de l'Impartial. 11309

Belle chambre à manger, chêne fumé, pour fr. **520.-**, composée d'un beau buffet de service, avec glaces biseautées et porte bombée, 1 table hollandaise et 6 chaises assorties, le tout fr. **520.-**. — S'adresser à **M. A. Leitenberg-Picard**, rue du Grenier 14, au rez-de-chaussée. 11599
Téléphone **20.47**

Lits modernes, 2 places, avec sommier et matelas (fr. **140.-**), lits Louis XV avec sommier, matelas bon crin (fr. **200.-**), lit Louis XV avec sommier, matelas bon crin et duvet (fr. **230.-**), lit moderne chêne avec sommier, matelas bon crin et table de nuit assortie (fr. **290**). — S'adresser rue du Grenier 14, au rez-de-chaussée. Téléphone **20.47** 11598

A vendre très avantageusement, faute d'emploi: un beau canapé-lit (peluche rouge), un divan turc, 1 bureau à 3 corps (sapin), 1 grande table de bureau, 1 petit buffet, pupitre, tables, chaises, cadres, rayons, etc. Une grande natte japonaise neuve, une très grande vitrine de magasin, projecteur, écrin à bijoux antique, ébène et mosaïque. On prendrait éventuellement d'autres articles en échange. Revendeurs s'abstenir. Même adresse, on cherche jeune homme sachant un peu faire la menuiserie. — S'adresser à l'Ecole de langues, rue Léopold-Robert 84, après-midi ou soir, à partir de 11½ heures. 11406

A vendre une commode usagée, un petit char à 2 roues, une meule avec pédale; bas prix. — S'adresser rue du Puits 21, au 2me étage. 11565

Vélo. Pour cause de départ, à vendre un vélo «Pneumatique», équipement anglais, en parfait état. Prix avantageux. — S'adresser à M. Georges Maire, rue de l'Est 20, de 12 à 14 heures et le soir. 11571

A vendre jolie poussette sur courroies, bien conservée; bas prix. 11449
S'ad. au bur. de l'«Impartial»

Chambre à coucher, entièrement neuve, Louis XV, noyer ciré, pour fr. **1100.—**, composée d'un lit de milieu, 130 de large, complet, avec matelas crin blanc, 1 belle armoire à glace (2 portes), 1 lavabo marbre et glace, table de nuit, dessus marbre; le tout de très bonne fabrication. Buffet de service moderne, en hêtre, noyer et chêne fumé, avec glaces biseautées, fr. **350.—**, divan moquette, secrétaire noyer, fr. **150.—**, etc. — S'adresser à M. A. Leitenberger, **rue du Grenier 14**, au rez-de-chaussée. — Téléphone **20.47**. 11600

Homme, dans la quarantaine, cherche place comme aide dans magasin ou comme commissionnaire; n'exige pas forte paye. — Offres écrites, sous chiffre **Z V 220,** à la Succ. de l'Impartial, rue Léopold-Robert 64. 220

Couturière. On demande une apprentie couturière. — S'adresser à Mme J. Baumann, Robes, rue PH.-H. Matthey 31. 11570

Ph.-H. Matthey 5. Pour cas imprévu à louer pour le 15 juillet, 2me étage de 3 chambres, cuisine, dépendances, jardin. — S'adresser à **M. H. MAIRE, gérant, rue Fritz-Courvoisier 9.** 11603

Chambre bien meublée, à louer a monsieur de toute moralité et travaillant dehors. — S'adresser rue du Temple-Allemand 105, au 1er étage, à droite. 11574

Chambre à louer de suite, près de la Gare, à monsieur travaillant dehors. — S'adresser rue du Parc 78, au 2me étage, entre les heures de travail.

Chambre et pension sont offertes à demoiselle solvable. — S'adresser rue de la Serre 96, au 3me étage. 11602

Charrette à herse, à vendre, bas prix. — S'adresser rue Jaquet-Droz 24, 1er étage. 11604

On demande à acheter un lit à 2 places, mais en parfait état. — S'adresser rue du Doubs 97, au 1er étage. 11568

Perdu une croix, avec petit collier. — Prière de les rapporter, contre récompense, au Bureau de l'Impartial. 11413

On s'abonne en tout temps à «L'Impartial»

Monsieur **Ch. PFEIFFER-MATTENBERGER** et ses enfants, profondément touchés de l'affectueuse sympathie reçue dans ces jours de si pénible séparation, expriment à tous leur reconnaissance et leurs remerciements sincères. 11614

La Chaux-de-Londs, le 12 juin 1926.

La **famille RICHARDET** remercie bien sincèrement toutes les personnes amies et connaissances qui leur ont témoigné de si nombreuses marques d'affection et de sympathie lors du décès de leur *regretté frère et oncle.* 11554

Monsieur **Albert FASNACHT** et familles, très touchés des nombreuses marques de sympathie reçues pendant ces jours d'épreuves qu'ils viennent de traverser, remercient toutes les personnes qui ont pris part à leur deuil et en conservent une profonde reconnaissance.

Le Comité de l'**Amicale des Sourds** à La Chaux-de-Fonds a le vif regret d'aviser les membres de la Société du décès de leur vénérée collègue, 11491

Madame Rosalie JACOT-ROSSEL

Ils sont priés de garder de leur chère collègue, un bon souvenir.

La Chaux-de-Fonds, le 10 juin 1926.

Société de Construction

pour la Chaux-de-Fonds

Les porteurs de **bons provisoires** sont prévenus qu'ils peuvent en faire l'échange contres les titres définitifs, **dès le 15 Juin 1926,** à la Caisse de la Société, soit au bureau de M. **Félix Jeanneret,** avocat et notaire, à La Chaux-de-Fonds, Rue Fritz-Courvoisier 9.

N. B. — Les actionnaires qui n'ont pas encore touché les bons provisoires sont invités à présenter leurs titres d'actions. 11607

Achetez vos **Feutres légers Pailles** Casquettes „The Olympic" pour messieurs et enfants **Cravates Parapluies TOM-POUCE** chez 11588 **Moritz** au Tigre Royal 1Sop. Robert 12 *Qualité très bon marché*

Autos-Scie

avec appareil à souder, appareil à avoyer, scies usagée et neuve, marche parfaite, roulement à billes. Timbre réponse. 11927
S'adr. au bur. de l'«Impartial»

Machine à écrire

«Underwood», dernier modèle bien conservée, **est à vendre** pour cause de double emploi. Prix modéré. — S'adresser **Rue du Marché 1,** au 3me étage. 7661

Atelier de polissages

de boites or, est à remettre, pour fin octobre. 11167
S'ad. au bur. de l'«Impartial».

Cordonnerie

A remettre **atelier de cordonnerie,** situé au centre des affaires et avec grande devanture; éventuellement, on céderait le local seul. — Ecrire sous chiffre **M. G. 11443,** au Bureau de l'Impartial. 11443

1 Buffet, 1 secrétaire, 1 toilette Anglaise, dessus marbre, lits à 1 et 2 places, divans, canapés, tables, chaises, lits Turcs, sont à vendre à bas prix. — S'adresser chez M. Ch. Hausmann, rue du Progrès 6. 11573

Vente de bois de feu

120 stères grosses branches et quartelages à fr. **12.50.-** le stère pris sur place. **1200 bons fagots,** rapés, à fr. **50.-** le cent. Sortie facile. — S'adresser à M. **Albeat Brandt.** Téléphone **41.3.** 11575

Bonne

à tout faire et sachant cuire, **est demandée,** par Mme G. Eberhard fils, rue du Parc 110. 11579
11579

Jeune fille, déjà au courant de l'horlogerie, désire apprendre les

Réglages plats

Offres écrites, sous chiffre **D. D., 11585,** au bureau de l'Impartial. 11586

Attention !
Demandez d'occasion :
Fournitures cycles, motos, chambres à air, etc. Vélos enfants, fillettes, hommes. Motos. Meubles, lits, sellettes, dressoirs, tables de cuisine, réchauds à gaz, fers électriques, accordéons simples et chromatiques, outils de campagne, *etc.* — **Réparations et entretiens** complets d'autos, motos et cycles. Travail à domicile sur désir. Prix modérés. — Achats, Ventes, Echanges. 11551
Premier-Mars 8

A vendre, pour cause double emploi, à **prix avantageux,** torpédo

CITROËN

5 HP.,

excellent état, montre, compteur, équipement électrique complet, moteur revisé à neuf. — S'adresser de suite, à **M. Poirey,** professeur de conduite d'autos. 16, Place de la Révolution, **BESANÇON.** P 21852 C 11563

A vendre d'occasion

CAISSE ENREGISTREUSE

avec addition automatique sur tickets. **Prix, fr. 1000.—.** On échangerait éventuellement contre bonne **moto, 3½** HP. — Offres écrites, sous chiffre **P 6113 J,** à Publicitas, **St-Imier.**
P 6113 J 11590

Moteur d'occasion

On demande à acheter moteur en bon état de ½, éventuellement ½ HP.. — Offres écrites, sous chiffre **R 568 C,** à **Publicitas S. A., Cernier.** P 568 C 11591

A vendre différents articles de ménages, vaisselle, verrerie, 1 table, carton de livraison pour magasin, lustres, 1 presse à copier, 1 bronze, tableaux à l'huile (5 à 20 fr), 1 fourneau à pétrole, 1 piolet d'Alpes, barres, rideaux. — S'adresser rue Numa-Droz 112, au 2me étage, à gauche.

Propriété

à ROCHEFORT

A vendre, tout de suite ou pour époque à convenir, propriété indépendante, maison confortable, 10 chambres, toutes dépendances, jardin et verger. Conviendrait pour séjour d'été ou pension. Assurance du bâtiment, fr. **22,100.-**. Prix, fr, **18,000.-**. S'adresser, pour visiter, au propriétaire, **M. Arthur DREYER,** à **Rochefort,** et pour les conditions, au Notaire **MICHAUD,** à **Bôle.** 11354

A LOUER

tout de suite ou pour époque à convenir, bureaux avec vastes caves et entrepôts, convenant spécialement pour négociants en gros. - S'adresser Etude **Junier,** notaire, à **Neuchâtel.**
P 1681 N 11592

France

A vendre près Frontière, **propriété,** rapport et agrément, à neuf, dépendances cloturées, chasse, pêche, Conviendrait pour commerce de bois. — Offres écrites, sous chiffre **P 1566 N** à Publicitas, **Neuchâtel.**
P 1566 N 10968

Pour cause de décès

à vendre à de favorables conditions,

MAISON

de 7 logements et place à bâtir, située près de la Place du Marché.

Sur le terrain, il peut être construit des locaux à l'usage de magasins, de garages, etc., avec entrée rue de la Balance.

Par sa situation sur passage très fréquenté elle constitue un placement de capital des plus avantageux, pour preneur sérieux. — Offres écrites, sous chiffre **R. E. 11114,** au bureau de l'Impartial. 11114

A louer

tout de suite ou époque à convenir, P 30216 C 10927

LOCAUX

pour haute couture, mode, salon de coiffure, ou tout autre commerce. Magnifiques locaux avec vitrine cas échéant, **sur la rue Léopold-Robert, en face de la Gare.** — S'adresser Etude Jacot-Guillarmod, 33, rue Léopold-Robert.

Logement, remis entièrement à neuf, 3 chambres au soleil et dépendances, à louer pour le 30 juin. — S'adeesser chez M. Griesser, rue Jaquet-Droz 6. 11547

Nickelages. A vendre petit atelier bien installé avec local. — Offres écrites sous chiffre **A. B. 11609** au bureau de l'Impartial. 11609

A vendre violon ¼, état de neuf, plus un petit ventilateur électrique. Bas prix. — S'adresser rue de la Cure 6, au 3me étage, à gauche. 10753

Pompes Funèbres S. MACH

Corbillard - Fourgon automobile
Tous les cercueils sont capitonnés
4.90 Téléphone Jour et Nuit 4.34
Numa-Droz 6
Cercueils de Bois
Cercueils Crémation
Cercueils Tachyphages

Repose en paix cher petit ange.

Madame et Monsieur Fritz Frutschy-Zürcher et leurs petites Yvonne et Colette ainsi que les familles alliées ont la grande douleur de faire part à leurs amis et connaissances de la perte cruelle de leur chère et inoubliable petite

Ginette-Hélène

leur regrettée fille, sœur, petite-fille, nièce, cousine et parente enlevée à leur tendre affection, à l'âge d'une année, après de grandes souffrances.

La Chaux-de-Fonds, le 12 Juin 1926. 11597

L'enterrement SANS SUITE, aura lieu **Lundi 14 Juin,** à 14 heures.

Domicile mortuaire, Chemin de Pouillerel 4.

Le présent avis tient lieu de lettre de faire-part

Dieu est amour.
1 Jean 4. 16.

Madame Emma Dubois-Huriet,
Madame et Monsieur Henri Huguenin-Dubois et leurs enfants,
Madame et Monsieur Ariste Biéri-Dubois, à Londres,
Madame et Monsieur Henri Amez-Droz-Dubois et familles,
Mesdemoiselles Louise et Berthe Dubois,
Monsieur et Madame Georges Dubois-Lemrich et leurs enfants,
Madame et Monsieur Robert Magnin-Dubois,
Les enfants de feu Alcide Linder-Huriet, à Bienne,
ainsi que les familles Amez-Droz, Dubois, Matile et alliées, ont la profonde douleur de faire-part à leurs amis et connaissances du départ subit de leur cher époux, père, beau-père, grand-père, frère, beau-frère, oncle neveu et cousin, 11587

Monsieur Léon DUBOIS

décédé vendredi, à 16 heures, dans sa 57me année.

La Chaux-de-Fonds, le 12 juin 1926.

L'enterrement, SANS SUITE, aura lieu **Lundi 14** courant, à 13½ heures.

Une urne funéraire sera déposée devant le domicile mortuaire, rue Sophie-Mairet 2.

Le présent avis tient lieu de lettre de faire-part.

Ne pleurez pas, mes bien-aimés,
Mes souffrances sont passées;
Je pars pour un monde meilleur,
En priant pour votre bonheur.

Monsieur Oscar Mistely,
Madame et Monsieur Jules Fettarlé-Mistely et leurs enfants, à Neuchâtel,
Madame et Monsieur Jules Huguenin-Mistely et leurs enfants, à La Chaux-de-Fonds, Lyon et Scionzier (France),
Madame et Monsieur Henri-Louis Meystre-Mistely et leur fils, à Neuchâtel,
Mademoiselle Marie-Louise Mistely,
Madame et Monsieur Charles Mistely-Pichon et leur enfant, à Londres,
ainsi que toutes les familles alliées, ont la profonde douleur de faire part à leurs amis et connaissances de la perte irréparable de leur chère épouse, mère, belle-mère, grand'mère, sœur, belle-sœur, tante, cousine et parente,

Madame Louise MISTELY

née ZAUGG

que Dieu a rappelée à Lui jeudi, à 13¼ heures, dans sa 72me année, après une longue et pénible maladie.

La Chaux-de-Fonds, le 11 juin 1926.

L'incinération, SANS SUITE, a eu lieu **Samedi 12** courant, à 15 heures. — Départ du domicile a 14½ h.

Une urne funéraire sera déposée devant le domicile mortuaire: **Rue du Crêt 24.** 11521

Le présent avis tient lieu de lettres de faire-part

Repose en paix, mère chérie.
Le devoir fut ta vie.
Père, mon désir est que là où je suis ceux que tu m'as donnés y soient aussi avec moi.
Jean, XVII, v. 24.
Bienheureux sont ceux qui procurent la paix.
Matthieu V, v. 9.

Monsieur et Madame Paul-Ernest Jacot-Sechehaye,
Monsieur et Madame Louis-Albert Jacot-Eckard et leurs enfants, à St-Imier,
Madame Alice Gerard-Jacot et sa fille, à Denver (Amérique),
Monsieur et Madame Arnold Jacot-Landry et leurs enfants, à Paris,
Madame veuve Cécile Ducret-Rossel et ses enfants, à Brooklyn,
Les familles Rossel, Dubois, Ducret, Dépollier, Weissenfluh, Jacot et alliées, ont la douleur de faire part à leurs amis et connaissances, de la grande perte qu'ils viennent d'éprouver en la personne de leur chère mère, sœur, belle-mère, grand-mère, arrière-grand-mère, tante, cousine et parente, 11472

Madame Rosalie JACOT-ROSSEL

que Dieu a rappelée à Lui, mercredi, à 21½ h., dans sa 81me année.

La Chaux-de-Fonds, le 10 juin 1926.

L'enterrement, SANS SUITE, a eu lieu **Samedi 12** courant, à 13½ heures.

Une urne funéraire sera déposée devant le domicile mortuaire, rue Numa-Droz 57.

Le présent avis tient lieu de lettre de faire part

Nº 13934. — IVLme Année. 8 | 10 cent. — Le numéro — 10 cent. | Samedi 12 Juin 1926.

A l'Extérieur

Le sort d'Abd-el-Krim

PARIS, 12. — Les généraux Simon et San Jurgo, qui sont attendus à Paris, ont constaté au cours des conversations qui ont suivi leur enquête au Maroc, qu'aucune divergence de vues n'existait entre la France et l'Espagne. On envisage divers lieux de déportation pour Abd-el-Krim. On parle, en particulier, de la Corse. Il ne faut pas s'attendre à ce que le chef rebelle soit traité avec la bienveillance dont le gouvernement français fit preuve à l'égard de Moulay Hafid. Il n'est pas probable qu'une partie de la fortune du roghi soit employée à indemniser les familles d'officiers espagnols morts en captivité à la suite de mauvais traitements.

Les grands vols — Pelletier d'Oisy est parti

PARIS, 12. — Le capitaine aviateur Pelletier d'Oisy, accompagné du lieutenant Caroll, a quitté l'aérodrome de Villacoublay vendredi matin à 9 h. 15 pour tenter le raid Paris-Tokio.

Pelletier compte être à Tokio le plus rapidement possible en passant par la Russie. Le nombre d'étapes n'a pas été fixé; celle d'aujourd'hui amènera l'aviateur à Varsovie ou, si les conditions atmosphériques le permettent, à Moscou.

Les mystères de San Remo

Mahomet VI a-t-il été assassiné? — Le colonel Zekky bey fournit un alibi

SAN REMO, 12. — Le juge d'instruction a soumis à un premier interrogatoire le colonel Zekky bey, arrêté sous l'inculpation d'homicide commis sur la personne de Rechad pacha, médecin privé du sultan Mahomet VI. Le colonel a vivement protesté de son innocence, disant que Rechad a succombé à une mort naturelle. Au moment de sa mort, le colonel prétend s'être tenu dans l'appartement du sultan. Il a pu donner un alibi et a cité comme témoins plusieurs personnes de la cour. Selon des déclarations faites par le secrétaire du consulat turc à Gênes, l'arrestation de Zekky bey n'a pas eu lieu à la suite d'une dénonciation du consulat, mais bien du beau-fils du médecin tué. Les journaux disent que l'on s'attend à un nouveau coup de théâtre. La première fille du sultan, qui ne croit pas à la mort naturelle de son père, a demandé aux autorités une nouvelle autopsie du cadavre de Mahomet VI. Une plainte a été déposée également contre Zekky bey par les fournisseurs de la cour. Il s'agit d'une somme de 150,000 lires que le sultan n'a pas payée. Les trois cercueils contenant la dépouille mortelle de Mahomet VI ne sont pas payés. L'entreprise des pompes funèbres entend demander, en cas de non paiement, la restitution des objets livrés. Tous les bijoux et objets de valeur du sultan ont disparu.

Scènes de désordres à Prague

PRAGUE, 12. — Vendredi a eu lieu la manifestation annoncée des communistes contre les tarifs agrariens projetés. Plusieurs orateurs ont pris la parole. Après la réunion, les participants voulurent se former en cortège pour traverser la ville. Mais l'autorisation n'ayant pas été accordée, ce cortège a été arrêté par la police à pied et à cheval. Deux camions automobiles chargés de manifestants s'avancèrent pour briser le cordon de police et laisser la voie libre aux autres manifestants. Mais les automobiles furent arrêtées par la police et tous les occupants furent arrêtés.

La foule s'avança alors contre les agents de police et leur lança des pierres. Les agents durent faire usage de leurs matraques. Les manifestants continuant à s'avancer par petits groupes contre les agents de police, ces derniers firent usage de leurs armes à feu. 59 agents de police ont été blessés dont 1 grièvement. 3 manifestants ont été transportés dans les hôpitaux, 49 manifestants ont été arrêtés. Vers 9 heures du soir, le calme était rétabli.

Les verreries de Bohême en liquidation

PRAGUE, 12. — L'assemblée générale des verreries de Prague a décidé de procéder à la liquidation de la société en raison des pertes qui ont été faites au cours des deux derniers exercices et qui ont atteint 3.462.000 couronnes. Cette société avait été constituée en 1921 au capital de 9 millions. La liquidation a été décidée, toutes les tentatives d'obtenir des crédits ayant échoué.

La natalité diminue en Angleterre

LONDRES, 12. — Le « Daily News » constate que d'après les statistiques officielles la natalité diminue en Angleterre et dans le pays de Galles.

En Suisse

La conductrice d'auto qui provoqua l'accident d'Egghölzli a dû être conduite dans une maison de santé

BERNE, 12. — (Resp.) — Mme Haberer, qui conduisait l'automobile accidentée à l'Egghölzli, où trois personnes ont trouvé la mort, a été placée sous la surveillance de la police. Vu son état de dépression profonde, Mme Haberer a dû être mise dans une maison de santé. La pauvre femme, qui perdit son mari dans ce grave accident, sera encore, selon toute probabilité, poursuivie pour homicide par imprudence devant les tribunaux de Berne.

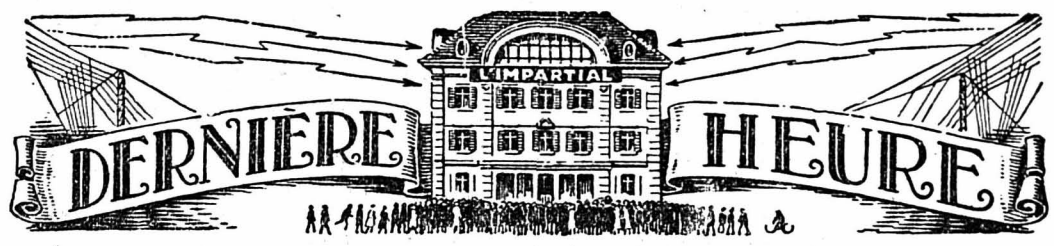

Troubles communistes à Prague et à Genève

Autour de la mort du Sultan

A La Chaux-de-Fonds: Un lion dans les rues

Graves incidents à Genève

Les communistes assaillent les participants à un meeting

GENEVE, 12. — **De sérieux incidents ont marqué le meeting organisé vendredi soir à la salle communale de Plainpalais sous la présidence du conseiller aux Etats M. Burklin par le parti socialiste italien et le groupe socialiste italien, le groupe républicain italien et le groupe du « Réveil » en commémoration de l'anniversaire de la mort du député socialiste italien Mattéotti.**

Comme Bertoni allait achever son discours, une violente bagarre éclata dans le fond de la salle, provoquée, d'après les premiers renseignements recueillis au cours de l'enquête faite aussitôt, par un groupe de communistes qui, soudainement, aurait attaqué à coups de cannes et de chaises des membres du fascio italien de Genève présents à la réunion et qui se défendaient de leur mieux.

Un détachement de gendarmerie tenu en réserve au poste voisin pour toute éventualité, fut aussitôt sur les lieux et mit fin à la mêlée. Une dizaine de personnes, dont plusieurs avaient la tête ensanglantée, furent conduits au poste de police. Parmi elles se trouvaient le président et trois membres du fascio de Genève.

Des coups de revolver

Au commencement de la bagarre, l'anarchiste Tronchet arrêté déjà l'avant-veille, puis relâché le même soir à la suite des incidents qu'il avait provoqués au cours de la conférence de M. Daudet, avait tiré deux coups de revolver. Appréhendé et conduit au poste, il fut trouvé porteur de deux brownings chargés. On recherche un autre individu qui a également tiré dans la salle.

Après ces incidents, le conseiller aux Etats M. Burklin ayant non sans peine réussi à rétablir le calme, la séance a continué. Comme des rassemblements houleux se formaient devant le poste de gendarmerie, un important service d'ordre a été établi.

A la tête du groupe fasciste qui avait pénétré dans le local de réunion se trouvait M. Cuccini, parlementaire italien qui se proposait de prendre la parole à titre contradictoire.

Une protestation du consul italien

Dans la soirée, M. Attolico, membre de la délégation italienne à la Société des Nations, et M. de Senni, consul général d'Italie à Genève, se sont rendus au poste de gendarmerie où leurs compatriotes étaient retenus et se sont entretenus avec eux. Ils ont demandé des explications sur les événements. M. de Senni a déclaré son intention d'adresser dès samedi, au nom du gouvernement italien, une protestation au Conseil d'Etat de Genève et au Conseil fédéral.

L'anarchiste Tronchet est maintenu en état d'arrestation

L'anarchiste Lucien Tronchet, 24 ans, Genevois, qui tira plusieurs coups de revolver au cours de la bagarre de vendredi soir à Plainpalais, a été maintenu en état d'arrestation. Les autres personnes ont été relaxées, après un interrogatoire d'identité.

Une lettre singulière

(Service spécial). — Tronchet, dans son interrogatoire, a ajouté qu'il avait reçu hier, d'un ami, dont il tait le nom, la lettre suivante : « Je t'avise que j'ai surpris une conversation téléphonique en italien aux termes de laquelle une bagarre doit avoir lieu ce soir à la Salle communale de Plainpalais pour qu'à l'avenir les réunions anti-fascistes soient interdites. « Tâche de réunir le plus grand nombre de bonnes volontés. Signé : Louis ». C'est au reçu de cette missive qu'il résolut de prendre deux revolvers, dont l'un devait être remis à un ami. A une question de M. Vibert, Tronchet répondit que s'il avait tiré, c'est parce qu'il s'estimait en danger. Ayant tiré une balle avec l'un des revolvers, il en tira deux encore avec l'autre. L'anarchiste prétend qu'il a tiré à terre. Une enquête sera faite ce matin pour établir ce fait.

L'état des blessés

On estime à une cinquantaine le nombre des personnes qui ont été blessés. M. le Dr Rosselet, médecin-adjoint à l'Institut de médecine légale, a examiné les blessés qui, selon lui, ne sont pas très grièvement atteints. Ceux qui ont été le plus fortement touchés sont, du côté fasciste, M. A. Zanoni, qui porte une plaie profonde au bras, MM. Valle et Collivignarelli, également blessés à la tête. Du côté socialiste : MM. Alfred Ciuchi et Charles Daloz. L'agent Failletaz a reçu un violent coup de pied dans les côtes. Un autre agent a été piétiné. M. Greffier secrétaire du commissariat, a été contusionné à la tête et M. Vibert lui-même a subi de multiples contusions.

Une surveillance a été exercée toute la nuit aux alentours du Consulat d'Italie en prévision d'incidents.

Un télégramme à M. Mussolini

Le consulat général d'Italie a envoyé, croit-on, cette nuit, à M. Mussolini, un rapport télégraphique relatant l'incident.

Un „métier" recherché!

L'escroquerie au mariage fait de nouvelles victimes

ZURICH, 12. — (Corr. part. « Impartial »). — *Alors que la police des cantons de Berne et Zurich, n'est pas encore parvenue à apporter toute la lumière voulue dans les escroqueries au mariage commises par le trop célèbre Kaufmann, escroqueries suivies de crime, voici que la sûreté tessinoise et les « pandores » du même canton, sont mis sur les dents pour la recherche d'un individu qui, avec autant d'autorité que Kaufmann, pratiquait, lui aussi, l'escroquerie au mariage. Plus avide de beaux billets bleus ou même de mille, que de sang, le nouvel escroc laissait au moins la vie à ses victimes.*

Nous avons dit que la police tessinoise était sur les dents, voici :

M. le procureur public de Lugano a été nanti de plaintes contre un individu, qui se nommerait Zweifel, vétérinaire de profession. Depuis un certain temps déjà Zweifel séjournait sur les bords du lac de Lugano, Dans les localités où il descendait, il fréquentait de préférence les hôtels où la clientèle féminine prédominait. Gracieux et aimable, le nouveau venu s'efforçait alors d'entrer en relations avec les demoiselles, avec lesquelles il devenait vite familier. Causant d'allemand et l'italien, il se sentait à l'aise partout. Une fois son « entrée » effectuée, il parlait de mariage, et promettait de devenir l'époux de celle qu'il allait duper. Dès l'instant où Zweifel avait touché le magot, la question du mariage n'était plus que secondaire. Petit à petit l'oiseau se faisait rare et, finalement, ne réapparaissait plus aux yeux de celle qu'il avait choisie.

Parmi les victimes de ce peu scrupuleux individu, on cite une brave Bernoise qui confia à son prétendant, une somme assez coquette, qui dépasse quelque peu la demi douzaine de mille francs.

Zweifel, que la police recherche activement, n'a pas encore pu être découvert et arrêté. Possesseur d'un passeport, il est plus que probable qu'il aura quitté la Suisse, pendant qu'il en était encore temps, pour aller vivre de ses « rentes » dans un pays voisin.

Une femme absorbe de la nicotine au lieu de vin et meurt

SAINT-LEONARD (Valais), 12. — (Sp.). — Pour se rendre aux travaux de la vigne, une femme de St-Léonard près Sion avait préparé un peu de vin qu'elle mit dans une bouteille. En même temps elle déposa dans son panier de victuailles une autre bouteille contenant de la nicotine concentrée devant servir au traitement contre la cochylis. Avant le départ, elle voulut goûter au contenu de l'un des récipients auquel elle se proposait d'ajouter du sucre. Mais, elle se trompa de flacon et avala une gorgée du violent insecticide. Prise d'épouvantables douleurs d'intestins, la pauvre femme, âgée d'une cinquantaine d'années, expirait peu après, dans d'horribles souffrances.

On se souvient que l'autre année, semblable erreur, commise par un mari et sa femme, de cette même localité, avait coûté la vie à la jeune épouse. Ils avaient absorbé de la strychnine destinée à la chasse aux renards, et qu'ils avaient prise pour du sucre.

Chronique neuchâteloise

Pour la création d'un Bureau de douanes à Neuchâtel.

L'agence Respublica apprend que dans le but de discuter la création d'un bureau de douanes à Neuchâtel, une conférence consultative aura lieu vendredi 18 juin à Neuchâtel entre la Direction générale des douanes suisses, le gouvernement neuchâtelois et la Chambre de Commerce, ainsi que l'Association pour le développement économique de Neuchâtel. Au sujet de la création d'un Bureau des douanes à Neuchâtel, l'agence Respublica apprend que la demande en avait déjà été formulée avant la guerre et qu'en principe, la Direction générale des douanes suisses s'était déclarée d'accord. Mais, faute de locaux à la gare et aussi à cause de la grande guerre, la question avait été laissée en suspens. Elle a été reprise par la Chambre de Commerce de Neuchâtel et le gouvernement neuchâtelois a appuyé cette demande. Nous pouvons dire que la Direction générale des douanes suisses est d'accord, si l'on trouve les locaux nécessaires à la gare, de créer un Bureau de douanes à Neuchâtel.

La Chaux-de-Fonds

Chez les Refusés.

Courte visite chez nos Refusés du grand Salon, qui se sont réunis sous le signe symbolique de la guillotine sèche arborée dans la vitrine du restaurant de l'hôtel de Paris. A vrai dire on a de la peine à comprendre la raison de l'ostracisme dont ils furent frappés. Les visiteurs ont remarqué que la cimaise des salles du Musée n'est que *partiellement* et parcimonieusement couverte. Or de telles oeuvres l'eussent-elles amoindrie, défigurée ? J'en doute. Alors pourquoi a-t-on *refusé* les tableaux d'Arthur Maire par exemple qui, s'ils ne sont pas du goût des modernistes plaisent et enchantent l'oeil de nos populations. Pourquoi a-t-on *refusé* ces frais *Bluets* de Beyeler, ces riches appliques et plaques de porte coloriées de Brandt-Hirschy, ce *Matin* de Châtillon — dont on peut ne pas apprécier les faunes, mais dont on admire en revanche les jeux de lumière dans le sous-bois. Pourquoi a-t-on *refusé* ce paysage décoratif de Duplain qui est certainement plus un Tessin qu'un Doubs — mais qui nous révèle l'artiste solide, puissant d'une « patte » sûre et d'un dessin robuste. Pourquoi a-t-on *refusé* ce Geel qui est un poème de fraîcheur et de beauté, cet Ingold si plein de mélancolie, ce Gugy, d'une note si originale et qui vaut bien deux ou trois fois certaines excentricités admises par les « Officiels ». Pourquoi a-t-on *refusé* ce *Lac* de Mayer et son portrait qui sont une des plus belles promesses que nous ayons à admirer et à enregistrer de notre jeune peinture ? Pourquoi a-t-on refusé ce *Doubs* de Sarah Jeannot qui est d'une note et d'un dessin si extraordinairement réaliste ? Enfin pourquoi a-t-on *refusé* toutes ces autres oeuvres de Kaiser, de Perrin (Paris), etc., etc. — nous ne nommerons que les principales et le public aura raison d'aller lui-même rendre à l'ensemble le juste témoignage d'admiration qu'il mérite — alors qu'il y avait place au Musée pour les loger et que chez nous le Musée doit être la maison de tous ?

Les refusés ont eu raison d'en appeler à l'opinion publique. Elle jugera comme nous sans parti-pris.

Une escapade d'un lion du fakir To Rhama.

Nous apprenons, au moment de mettre sous presse, qu'un des lions du fakir To Rhama est sorti de sa cage et s'est échappé. C'est le domestique chargé de l'entretien et de la surveillance des animaux qui avait oublié de cadenasser la porte. Un de nos peintres locaux, qui prenait justement un croquis du roi des animaux, n'eut que le temps de se sauver au moment où la bête franchissait la porte. Le lion a pu être heureusement acculé dans un corridor d'où son maître ne tardera pas, espérons-le, à le faire réintégrer ses pénates. Pour un « week-end » de lion, c'est une fameuse escapade.

Il paraît que ce fut un garçonnet qui aperçut tout d'abord le lion, assis tout seul devant le Café Barcelona. Il crut que c'était un chien et voulut le flatter. Le lion se leva. Voyant sa méprise, le garçonnet se sauva dans le corridor de l'immeuble No 43 de la rue de la Serre, où se trouve un magasin des Coopératives. Ne perdant pas sa présence d'esprit, il traversa le magasin et ferma la porte. Le lion se trouva pris dans le corridor. A l'heure actuelle, plus de 500 personnes sont assemblées devant la maison pour assister à la capture imprévue de ce fauve en liberté dans les rues de la métropole horlogère.

Le temps — Peu d'espoir.

Et juin qui devait s'épanouir dans un champ de roses s'est enfoncé dans un marécage bourbeux où guettent, tour à tour plongés, le marasme et la mélancolie. Mais cette funeste comédie des gens lassés n'est pas près de tirer sur sa fin, écrit la « Gazette». Un cortège de dépressions océaniques demande avec insistance que la porte du Continent lui soit ouverte. Nous devons forcément supporter cette invasion. Toutefois vers l'été les cyclones s'anémient et cela veut dire que les choses n'iront pas sans tyran : le ciel restera ce qu'il est : très nuageux avec quelques belles trouées, mais pas sans eau. Un changement radical ne peut en tous cas pas s'opérer avant trois jours.

Société des Anciens élèves de l'Ecole supérieure de commerce.

Hier s'est constituée en notre ville une société des anciens élèves de l'Ecole supérieure de commerce, qui compte déjà une centaine de membres. M. Graziano a été élu président.

La cote du change

le 12 juin à 10 heures

Les chiffres entre parenthèses indiquent les changes de la veille.

	Demande		Offre	
Paris	14.90	(14.70)	15.30	(15.20)
Berlin	122.70	(122.70)	123.15	(123.15)
	(les 100 marks)			
Londres	25.10	(25.09)	25.155	(25.15)
Rome	18.50	(18.40)	18.90	(18.85)
Bruxelles	15.10	(14.90)	15.50	(15.40)
Amsterdam	207.20	(207.20)	207.90	(207.90)
Vienne	72.70	(72.70)	73.20	(73.20)
	(le million de couronnes)			
New-York (cable	5.15	(5.15)	5.175	(5.175)
New-York (chèque	5.14	(5.14)	5.175	(5.175)
Madrid	79.—	(79.—)	79.80	80.—)
Oslo	114.75	(114.50)	115.25	(115.—)
Stockholm	138.—	(138.—)	138.50	(138.50)
Prague	15.27	(15.27)	15.32	(15 32)